

## 6. Uw SFTP-client instellen

Om verbinding te maken met de SFTP-server (host) van de sociale zekerheid moet u onderstaande gegevens instellen in uw SFTP-client(\*).

- De naam van de host in: 'sftp.socialsecurity.be'
- Het poortnummer in: '8022'. (Opgelet: het kan zijn dat u de instellingen van uw firewall moet aanpassen om verkeer naar deze poort toe te laten).
- De **gebruikersnaam** (begint met **EXP**) die u gekozen heeft bij het aanmaken van uw SFTP-kanaal op het portaal van de sociale zekerheid. (Indien u in het verleden reeds een technische gebruikersnaam heeft aangemaakt kan het zijn dat deze met **UM** begint.)
- Laad uw **private SSH-sleutel** in uw SFTP-client op indien u deze in een aparte sleutelgenerator heeft aangemaakt.
- De eerste keer dat u zich aanmeldt zal u de publieke sleutel (**host-key**) van de SFTP-server van de sociale zekerheid moeten **aanvaarden**.
- Indien u uw **private sleutel** heeft beschermd met een **wachtwoord** zal uw SFTP-client ook vragen om dit wachtwoord op te geven.

(\*) Voor het instellen van uw SFTP-client verwijzen wij u naar de documentatie van uw SFTP-client.

Voorbeeld:

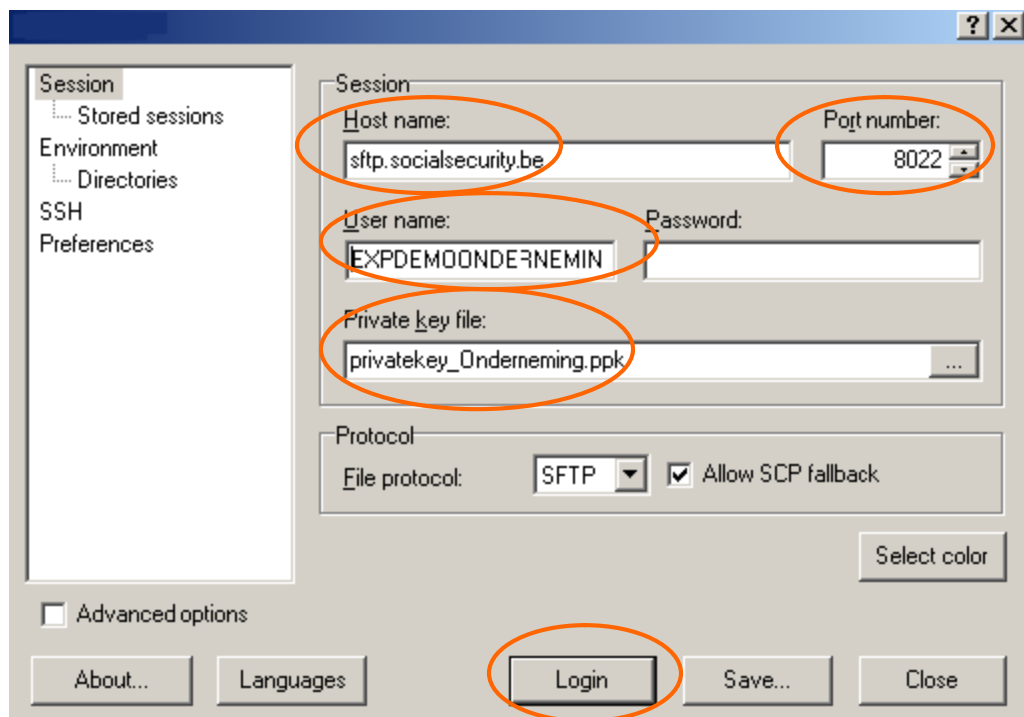

Aanvaard éénmalig de publieke sleutel (host key) van de SFTP-server van de sociale zekerheid. Dit is de publieke sleutel van de server: ssh-rsa 4096 9c:de:2d:42:b4:2e:2a:3b:b9:85:0d:79:98:66:d9:3f

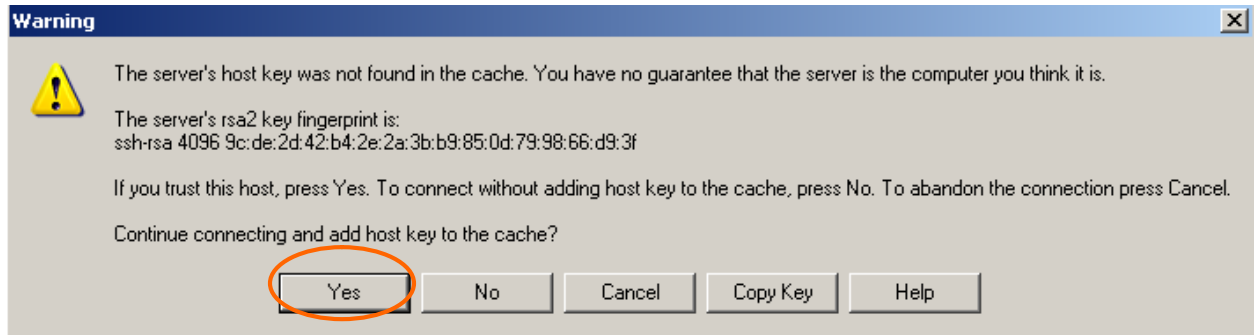

Indien u uw private sleutel heeft beschermd met een wachtwoord zal u gevraagd worden om dit wachtwoord in te geven.

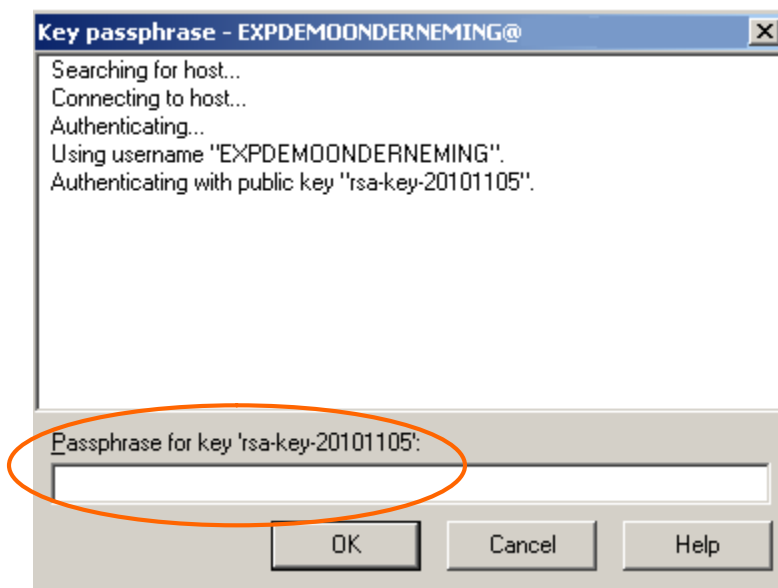

Vervolgens bent u aangemeld. Aan de linkerkant ziet u de mappen op uw eigen PC en aan de rechterkant ziet u uw mappen op de SFTP-server van de sociale zekerheid.

