

NIEUWE GEGEVENS IN WERKGEVERSREPERTORIUM

1 VERSIE

Datum	Omschrijving
09/12/2020	Initiële versie gepubliceerd op DocLibrary

2 AANSLUITING BIJ EEN OVERHEIDSPENSIOENREGIME

2.1 WERKGEVERSREPERTORIUM

2.1.1 GEGEVENS

De volgende velden worden voorzien in het werkgeversrepertorium:

Element in werkgeversrepertorium	Mogelijke waarden	Interactie met DmfA
Begindatum van de aansluiting	de eerste dag van een kwartaal of de begindatum van de inschrijving als RSZ-werkgever	Afbakening van toepasselijke kwartalen
Einddatum van de aansluiting	de laatste dag van een kwartaal of de einddatum van de inschrijving als RSZ-werkgever	
Overheidspensioenregime	<ul style="list-style-type: none">• Klassieke staatsregime• Pool der Parastatalen• Bpost• Proximus• Skeyes• Brussels Airport Company (Bac)• Federale Politie• HR-Rail• RTBF	Controle van de aanwezigheid van de correcte pensioenbijdrage. Deze negen regimes corresponderen in de DmfA met de verschillende (combinaties van) bestaande types bijdrage (0-7) van het werknemerskengetal bijdrage 815 en 816. ¹

¹ Het pensioenregime van de managers kan bepaald worden a.d.h.v. het pensioenregime van het statutaire personeel (werknemerskengetal bijdrage 815 in DmfA).

Als het klassieke staatsregime van toepassing is voor de statutairen (WNB 815, type bijdrage 0 in DmfA), dan is uitsluitend persoonlijke pensioenbijdrage verschuldigd voor de managers (WNB 816, type bijdrage 0 in DmfA).

Als een pensioenregime andere dan het klassieke staatsregime van toepassing is voor de statutairen (WNB 815, type bijdrage 1-7 in DmfA), dan is de persoonlijke en de patronale pensioenbijdrage verschuldigd voor de managers (WNB 816, type bijdrage 1 in DmfA).

	<ul style="list-style-type: none"> • Gesolidariseerde Pensioenfondsen van lokale besturen, ex-gemeenschappelijk pensioenstelsel • Gesolidariseerde Pensioenfondsen van lokale besturen, regimes andere dan ex-gemeenschappelijk pensioenstelsel 	Controle van de aanwezigheid van de correcte pensioenbijdrage. Deze twee regimes corresponderen in de DmfA met de verschillende types bijdrage van het werknemerskengetal bijdrage 818. Momenteel kent deze bijdrage slechts één type bijdrage (0), dat correspondeert met de bijdragevoet van het ex-gemeenschappelijk pensioenstelsel. Er zal een tweede type bijdrage (code 1) gecreëerd moeten worden. ²
	<ul style="list-style-type: none"> • Pensioenregime waarvoor de RSZ geen pensioenbijdrage int 	Er wordt geen pensioenbijdrage in de DmfA aangegeven.

Deze gegevens worden beheerd per werkgever (en niet per werkgeverscategorie). Het betreft hier geen sectorale regelingen.

Een werkgever kan gedurende een kwartaal aangesloten zijn bij meerdere overheidspensioenregimes.

Elke openbare werkgever is aangesloten bij een overheidspensioenregime, zelfs de werkgevers die geen statutair personeel tewerkstellen.

² Dit gegeven wordt momenteel niet beheerd in een tabel. Momenteel zijn slechts twee DmfA-werkgevers (Vlaams en Waals Gewest) betrokken. Bij de integratie van de lokale besturen in de DmfA zal het aantal betrokken DmfA-werkgevers aanzienlijk toenemen.

2.1.2 PROCES TOEKENNING PENSIOENREGIME

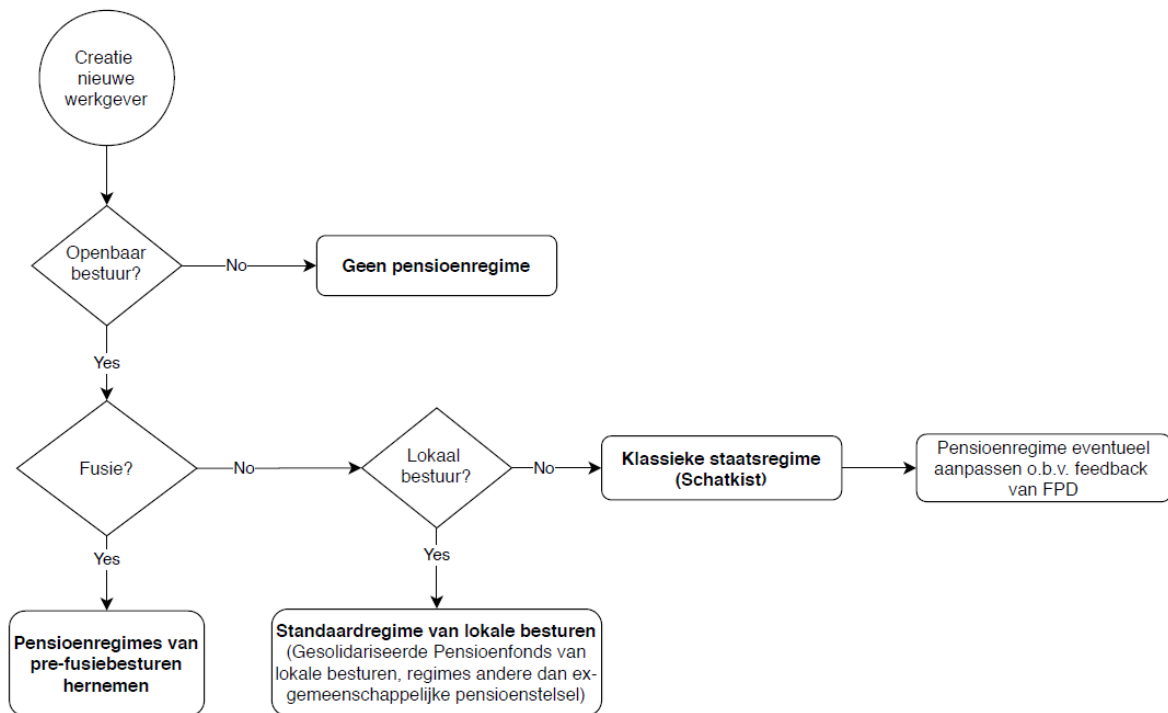

Het pensioenregime van het Gesolidariseerde Pensioenfonds (regime andere dan het ex-gemeenschappelijke pensioenstelsel) wordt toegekend als standaardregime voor de nieuwe lokale besturen. Dit is wettelijk vastgelegd: een nieuw lokaal bestuur is van rechtswege aangesloten bij dit pensioenregime.

Het klassieke staatsregime wordt toegekend als standaardregime voor de nieuwe federale en de regionale besturen. Als de werkgever toch niet bij het klassieke staatsregime aangesloten zou zijn, dan zal dit een tweede fase worden aangepast door de RSZ o.b.v. feedback van de FPD. De grote meerderheid van de nieuwe werkgevers is echter aangesloten bij de klassieke staatsregeling, dus deze situatie zal eerder uitzonderlijk zijn.

In geval van een fusie worden steeds de pensioenregimes van de prefusie-besturen hernomen.

Er wordt steeds een pensioenregime toegekend aan een openbare werkgever, zelfs als de statuten geen statutair personeel voorzien. Als de statuten geen statutarisering voorzien, dan wordt het standaardregime toegekend: de klassieke staatsregeling voor de federale en regionale besturen, het Gesolidariseerde pensioenfonds (regime andere dan het ex-gemeenschappelijke pensioenstelsel) voor de lokale besturen.

2.2 DMfA

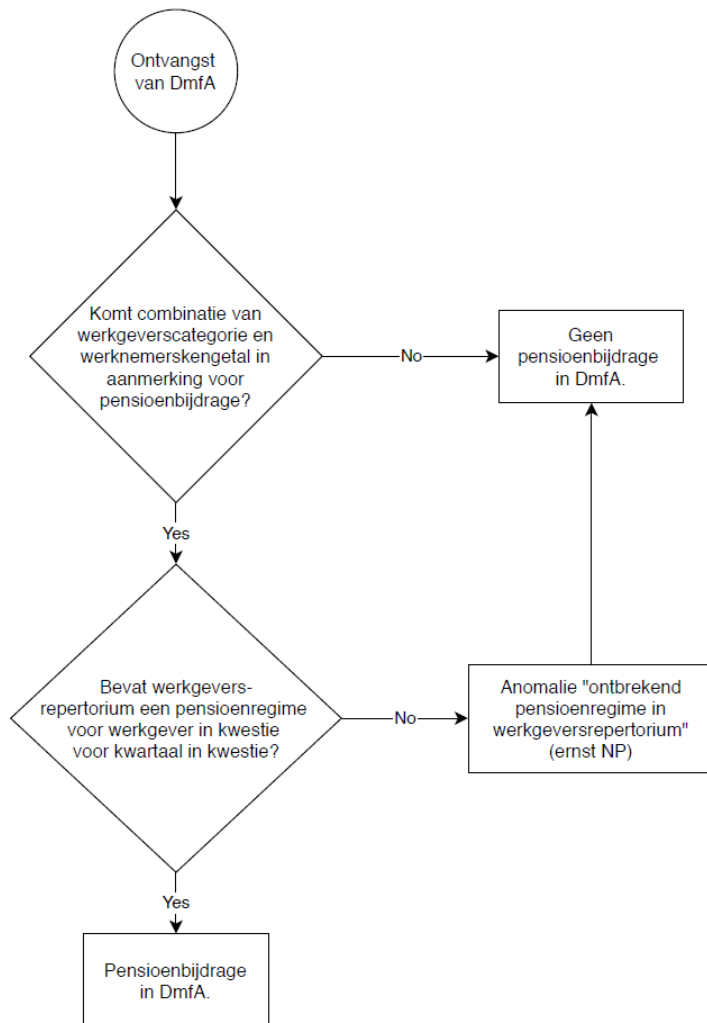

Controles

- Als een werkgever is aangesloten bij een pensioenregime en hij geeft geen pensioenbijdrage aan voor een statutair personeelslid, dan wordt een anomalie gesignaleerd.
- In de DmfA mag enkel de pensioenbijdrage voor het in het werkgeversrepertoireum geregistreerde pensioenregime voor de werkgever in kwestie voor het kwartaal in kwestie worden aangegeven (zie eerder). Als een niet-toegelaten pensioenbijdrage aangegeven wordt, dan wordt een procentuele anomalie gesignaleerd en wordt de bijdrage verwijderd door middel van een systeemcorrectie.

Toegelaten pensioenbijdrage in DmfA per pensioenregime:

Pensioenregime	DmfA		
	Type bijdrage bij WNB ⁴ 815	Type bijdrage bij WNB 816	Type bijdrage bij WNB 818
Klassieke staatsregime	0	0	n.v.t.
Pool der Parastatalen	1	1	n.v.t.
Bpost	2	n.v.t.	n.v.t.
Proximus (ex- Belgacom)	0 + 3	n.v.t.	n.v.t.

⁴ WNB = werknemerskengetal bijdrage

Skeyes (ex-Belgocontrol)	4	n.v.t.	n.v.t.
Brussels Airport Company	5	n.v.t.	n.v.t.
Federale Politie	6	n.v.t.	n.v.t.
HR-Rail	0 + 7	n.v.t.	n.v.t.
RTBF	0 + 7	n.v.t.	n.v.t.
Gesolidariseerde Pensioenfondsen van lokale besturen, ex-gemeenschappelijk pensioenstelsel	n.v.t.	n.v.t.	0
Gesolidariseerde Pensioenfondsen van lokale besturen, regimes andere dan ex-gemeenschappelijk pensioenstelsel	n.v.t.	n.v.t.	1 (nieuw)
Pensioenregime zonder pensioenbijdrage-inning door RSZ	n.v.t.	n.v.t.	n.v.t.

Als een werkgever uitsluitend is aangesloten bij het pensioenregime zonder RSZ-inning, dan mag er geen pensioenbijdrage aangegeven worden.

- Als een werkgever gelijktijdig is aangesloten bij een pensioenregime met inning en een pensioenregime zonder inning, dan wordt er geen anomalie gesignaleerd voor statutairen zonder pensioenbijdrage. Er wordt verondersteld dat de statutairen zonder pensioenbijdrage ressorteren onder het pensioenregime waarvoor de RSZ geen bijdrage int.
- **NOG TE BEVESTIGEN:** De anomalie “ontbrekend pensioenregime in het werkgeversrepertorium” dient om eventuele fouten in het werkgeversrepertorium te detecteren. Normalerweise is er voor elke openbare werkgever een pensioenregime geregistreerd in het werkgeversrepertorium.

3 AANSLUITING BIJ EEN GEMEENSCHAPPELIJKE SOCIALE DIENST

3.1 WERKGEVERSREPERTORIUM

De volgende velden moeten voorzien worden in het werkgeversrepertorium:

Element in werkgeversrepertorium	Mogelijke waarden	Interactie met DmfA
Begindatum van de aansluiting	de eerste dag van een kwartaal of de begindatum van de inschrijving als RSZ-werkgever.	Afbakening van toepasselijke kwartalen
Einddatum van de aansluiting	de laatste dag van een kwartaal of de einddatum van de inschrijving als RSZ-werkgever	
Gemeenschappelijke Sociale Dienst	<ul style="list-style-type: none"> • Gemeenschappelijke Sociale Dienst (GSD) • Gemeenschappelijke Sociale Dienst Vlaanderen (GSD-V) • Gemeenschappelijke Sociale Dienst Politie (GSD-P) 	<p>Controle van de aanwezigheid van de correcte bijdrage. Elke sociale dienst correspondeert in de DmfA met een verschillend werknemerskengetal bijdrage: GSD = 845, GSD-V = 847, GSD-P = 846.</p> <p>Deze bijdragen kennen slechts één type bijdrage (0).</p> <p>Het toepassingsgebied van de bijdrage zal in 2021/1 en 2022/1 uitgebreid worden naar werkgevers andere dan lokale besturen.</p>

Deze gegevens worden beheerd per werkgever (en niet per werkgeverscategorie). Het betreft hier geen sectorale regelingen.

Een werkgever is gedurende een kwartaal aangesloten bij maximaal één sociale dienst. Niet elke werkgever is aangesloten bij een sociale dienst.

3.2 DMFA

Controles

- In de DmfA mag enkel de bijdrage voor het in het werkgeversrepertorium geregistreerde sociale dienst voor de werkgever in kwestie voor het kwartaal in kwestie worden aangegeven (zie eerder).

Gemeenschappelijke Sociale Dienst	Werknemerskengetal bijdrage	Type bijdrage
GSD	845	0
GSD-V	847	0
GSD-P	846	0
Geen aansluiting	Geen GSD(-V/-P)-bijdrage in DmfA	n.v.t.

Als een niet-toegelaten GSD(-V/-P)-bijdrage aangegeven wordt, dan wordt een procentuele anomalie gesignaleerd en wordt de bijdrage verwijderd door middel van een systeemcorrectie.

- Als een werkgever is aangesloten bij de GSD(-V/-P) in het kwartaal in kwestie en de bijdrage is niet aangegeven voor een werknemer in het toepassingsgebied, dan wordt een procentuele anomalie gesignaleerd en wordt de bijdrage toegevoegd door middel van een systeemcorrectie.

4 AANSLUITING BIJ EEN TWEDE PENSIOENPIJLER IN DE OPENBARE SECTOR

4.1 WERKGEVERSREPERTORIUM

De volgende velden moeten voorzien worden in het werkgeversrepertorium:

Element in werkgeversrepertorium	Mogelijke waarden	Interactie met DmfA
Begindatum van de aansluiting	de eerste dag van een kwartaal of de begindatum van de inschrijving als RSZ-werkgever	Afbakening van toepasselijke kwartalen
Einddatum van de aansluiting	de laatste dag van een kwartaal of de einddatum van de inschrijving als RSZ-werkgever	

Element in werkgeversrepertorium	Mogelijke waarden	Interactie met DmfA
Tweede pensioenpijlerregime	<ul style="list-style-type: none"> • BI-Ethias • Provant • Federale tweede pensioenpijler (AXA) • Geen tweede pensioenpijler waarbij RSZ een rol speelt⁶ 	<p><u>Controles</u></p> <p>- Controle van de aanwezigheid van tweede pensioenpijlerbijdrage. Er gebeurt in de DmfA een gedifferentieerde inning voor het regime “BI-Ethias” Er zullen hiertoe twee nieuwe DmfA-werknemerskengetallen bijdrage 842 en 844 gecreëerd worden.</p> <p>- Op basis van de regime-code “federale tweede pensioenpijler” wordt , mits ook voldaan aan een reeks andere voorwaarden, de aanwezigheid van het blok “2^{de} pensioenpijler – inlichtingen” geëist in de DmfA.</p>
Premiepercentage	<p>Het premiepercentage kan wijzigen doorheen de tijd.</p> <p>Mogelijke waarden:</p> <ul style="list-style-type: none"> • 0% • 1% • 1,5% • 2% • 2,5% • 3% • 4% • 5% • 6% 	<p>Controle van het bedrag van de tweede pensioenpijlerbijdrage. Dit zijn de premiepercentages (excl. de bijzondere bijdrage van 8,86% op de premie) zoals vermeld op de raadsbeslissingen. Elke percentage correspondeert in de DmfA met een type bijdrage van een nieuw werknemerskengetal bijdrage.</p> <p>Opgelet! De bijdrage in de DmfA omvat de premie (1%; 1,5%, 2%; ...) én de bijzondere bijdrage van 8,86% op de premie.</p>

Deze gegevens worden beheerd per werkgever (en niet per werkgeverscategorie). Het betreft hier geen sectorale regelingen.

Een werkgever is gedurende een kwartaal aangesloten bij maximaal één tweede pensioenpijlerregime.

4.2 DMFA

Controles

- In de DmfA mag enkel de bijdrage voor het in het werkgeversrepertorium geregistreerde tweede pensioenpijler voor de werkgever in kwestie voor het kwartaal in kwestie worden aangegeven (zie eerder). Concreet: de bijdrage 842 en 844 mag enkel worden aangegeven door de werkgevers aangesloten bij de regeling van BI-Ethias. Er wordt geen bijdrage geïnd voor de regeling van Provant en AXA. Als een niet-toegelaten tweede pensioenpijlerbijdrage 842 of 844 aangegeven wordt, dan wordt deze verwijderd door middel van een systeemcorrectie.

⁶ Dit is een technische beperking. Er moet steeds een tweede pensioenpijlerregeling worden geregistreerd in het huidige werkgeversrepertorium.

- Als een werkgever is aangesloten bij de tweede pensioenpijler van BI-Ethias in het kwartaal in kwestie en de bijdrage is niet aangegeven voor een werknemer in het toepassingsgebied, dan wordt een procentuele anomalie gesignaleerd en wordt de bijdrage toegevoegd door middel van een systeemcorrectie.

5 AANDUIDING VAN DE SECTOR (IN RUIME ZIN)

5.1 WERKGEVERSREPERTORIUM

In het werkgeversrepertorium wordt aangeduid tot welke sector (in ruime zin) een werkgever behoort. Mogelijke opties:

- privésector
- federale en regionale openbare sector
- lokale openbare sector.

6 VAKBONDSPREMIEBIJDRAGE

6.1 WERKGEVERSREPERTORIUM

In het werkgeversrepertorium wordt aangeduid of een werkgever tot het toepassingsgebied van de vakbondspremiebijdrage behoort. Mogelijke waarden:

- Werkgever behoort tot het toepassingsgebied van de vakbondspremiebijdrage
- Werkgever behoort niet tot het toepassingsgebied van de vakbondspremiebijdrage

Dit gegeven heeft een begin- en een einddatum.

6.2 DMFA

Als een werkgever behoort tot het toepassingsgebied van de vakbondspremiebijdrage, dan moet deze bijdrage worden aangegeven in de DmfA van het eerste kwartaal voor de werknemers die behoren tot het toepassingsgebied van de vakbondspremiebijdrage.

7 SIGNAAL

Alle nieuwe gegevens in het werkgeversrepertorium worden opgenomen in het signaal naar de verzenders.