

Glossarium DMFAPPL

Volledige Versie

Versie: 2016/3

Publicatiedatum: 30/08/2016

Datum van in productiestelling:01/10/2016

Lijst van de volledige versie

Schutblad

Schutblad

Inleiding

Inleiding

Glossarium

- 90001 - Bijdrage verschuldigd voor de werknemerslijn
 - 00082 - WERKNEMERSKENGETAL BIJDRAGE
 - 00083 - TYPE BIJDRAGE
 - 00084 - BEREKENINGSBASIS BIJDRAGE
 - 00085 - BEDRAG VAN DE BIJDRAGE
 - 00896 - DATUM EERSTE AANWERVING
- 90002 - Bijdrage niet gebonden aan een natuurlijke persoon
 - 00019 - WERKGEVERSCATEGORIE WAARVOOR EEN BIJDRAGE VERSCHULDIGD IS DIE NIET GEBONDEN IS AAN EEN NATUURLIJKE PERSOON
 - 00020 - WERKNEMERSKENGETAL VOOR EEN BIJDRAGE DIE NIET GEBONDEN IS AAN EEN NATUURLIJKE PERSOON
 - 00021 - BEREKENINGSBASIS VAN DE BIJDRAGE DIE NIET GEBONDEN IS AAN EEN NATUURLIJKE PERSOON
 - 00022 - BEDRAG VAN DE BIJDRAGE DIE NIET GEBONDEN IS AAN EEN NATUURLIJK PERSOON
- 90003 - Bijdrage werknemer-student
 - 00042 - IDENTIFICATIENUMMER VAN DE LOKALE EENHEID
 - 00076 - LOON STUDENT
 - 00077 - BIJDRAGE STUDENT
 - 00078 - AANTAL DAGEN STUDENT
- 90005 - Bijdrage ontslagen statutaire werknemer
 - 00071 - REFERTEBRUTOLOON
 - 00072 - BIJDRAGE REFERTEBRUTOLOON
 - 00073 - REFERTE-AANTAL DAGEN
 - 00127 - DATUM WAAROP DE PERIODE VAN ONDERWERPING BEGINT
 - 00129 - DATUM WAAROP DE PERIODE VAN ONDERWERPING EINDIGT
- 90012 - Werknemerslijn
 - 00036 - WERKGEVERSCATEGORIE
 - 00037 - WERKNEMERSKENGETAL
 - 00038 - DATUM WAAROP HET SOCIALEZEKERHEIDSKWARTAAL BEGINT
 - 00039 - DATUM WAAROP HET SOCIALEZEKERHEIDSKWARTAAL EINDIGT
 - 00040 - NOTIE GRENSARBEIDER
 - 00041 - ACTIVITEIT TEN OPZICHTE VAN HET RISICO
 - 00042 - IDENTIFICATIENUMMER VAN DE LOKALE EENHEID
 - 00616 - REFERENTIE GEBRUIKER - WERKNEMERSLIJN
- 90017 - Natuurlijke persoon
 - 00023 - VOLGNUMMER NATUURLIJKE PERSOON
 - 00024 - IDENTIFICATIENUMMER BIJ DE SOCIALE ZEKERHEID - INSZ
 - 00025 - NAAM VAN DE WERKNEMER
 - 00026 - VOORNAAM VAN DE WERKNEMER
 - 00027 - INITIAAL VAN DE TWEDE VOORNAAM VAN DE WERKNEMER
 - 00028 - DATUM WAAROP DE WERKNEMER GEBOREN IS
 - 00029 - GESLACHT VAN DE WERKNEMER
 - 00030 - STRAAT VAN DE WERKNEMER
 - 00031 - NUMMER VAN HET ADRES VAN DE WERKNEMER
 - 00032 - BRIEVENBUS VAN DE WERKNEMER
 - 00033 - POSTCODE VAN DE WERKNEMER
 - 00034 - GEMEENTE VAN DE WERKNEMER
 - 00035 - LANDCODE VAN DE WERKNEMER
 - 00119 - NATIONALITEIT VAN DE WERKNEMER
 - 00167 - NUMMER VAN DE SOCIALE IDENTITEITSKAART
 - 00168 - GEMEENTE - GEBOORTEPLAATS VAN DE WERKNEMER
 - 00169 - LANDCODE VAN DE GEBOORTEPLAATS VAN DE WERKNEMER
 - 00615 - REFERENTIE GEBRUIKER - NATUURLIJKE PERSOON
- 90018 - Prestatie van de tewerkstelling werknemerslijn
 - 00061 - NUMMER PRESTATIELIJN
 - 00062 - PRESTATIECODE
 - 00063 - AANTAL DAGEN VAN DE PRESTATIE
 - 00064 - AANTAL UREN VAN DE PRESTATIE
 - 00065 - AANTAL VLUCHTMINUTEN
- 90019 - Bezoldiging van de tewerkstelling werknemerslijn
 - 00066 - LIJNNUMMER BEZOLDIGING

Lijst van de volledige versie

- 00067 - BEZOLDIGINGSCODE
- 00068 - FREQUENTIE IN MAANDEN VAN DE BETALING VAN DE PREMIE
- 00069 - PERCENTAGE VAN DE BEZOLDIGING OP JAARBASIS
- 00070 - BEZOLDIGING
- 90059 - Formulier
 - 00110 - STATUS VAN HET ATTEST
 - 00218 - DATUM VAN CREATIE VAN HET FORMULIER
 - 00296 - IDENTIFICATIE VAN HET FORMULIER
 - 00297 - TYPE VAN HET FORMULIER
 - 00299 - PRECIES UUR VAN CREATIE VAN HET FORMULIER
- 90082 - Referentie
 - 00221 - TYPE VAN DE REFERENTIE
 - 00222 - REFERENTIENUMMER
 - 00298 - HERKOMST VAN DE REFERENTIE
- 90109 - Vermindering tewerkstelling
 - 00086 - VERMINDERINGSCODE
 - 00088 - BEREKENINGSBASIS VERMINDERING
 - 00089 - BEDRAG VAN DE VERMINDERING
 - 00090 - DATUM VANAF DEWELKE HET RECHT OP DE VERMINDERING GELDT
 - 00091 - AANTAL MAANDEN ADMINISTRATIEKOSTEN ESS
 - 00092 - IDENTIFICATIENUMMER BIJ DE SOCIALE ZEKERHEID - INSZ VAN DE VERVANGEN PERSOON
 - 00093 - IDENTIFICATIENUMMER BIJ DE SOCIALE ZEKERHEID - INSZ VAN DE PERSOON DIE HET RECHT OP DE VERMINDERING GEOPEND HEEFT
 - 00094 - HERKOMST VAN HET ATTEST
- 90110 - Vermindering werknemerslijn
 - 00086 - VERMINDERINGSCODE
 - 00088 - BEREKENINGSBASIS VERMINDERING
 - 00089 - BEDRAG VAN DE VERMINDERING
 - 00090 - DATUM VANAF DEWELKE HET RECHT OP DE VERMINDERING GELDT
 - 00091 - AANTAL MAANDEN ADMINISTRATIEKOSTEN ESS
 - 00092 - IDENTIFICATIENUMMER BIJ DE SOCIALE ZEKERHEID - INSZ VAN DE VERVANGEN PERSOON
 - 00093 - IDENTIFICATIENUMMER BIJ DE SOCIALE ZEKERHEID - INSZ VAN DE PERSOON DIE HET RECHT OP DE VERMINDERING GEOPEND HEEFT
 - 00094 - HERKOMST VAN HET ATTEST
- 90187 - DIBISS-werkgeversaangifte
 - 00013 - JAAR - KWARTAAL
 - 00014 - ONDERNEMINGSNUMMER
 - 00015 - NETTO TE BETALEN BEDRAG
 - 00109 - DIBISS-NUMMER
- 90196 - DIBISS tewerkstelling van de werknemerslijn
 - 00042 - IDENTIFICATIENUMMER VAN DE LOKALE EENHEID
 - 00043 - TEWERKSTELLINGSNUMMER
 - 00044 - DATUM WAAROP DE TEWERKSTELLING BEGINT
 - 00045 - DATUM WAAROP DE TEWERKSTELLING EINDIGT
 - 00047 - AANTAL DAGEN PER WEEK VAN DE ARBEIDSREGELING
 - 00048 - GEMIDDELD AANTAL UREN PER WEEK VAN DE WERKNEMER
 - 00049 - GEMIDDELD AANTAL UREN PER WEEK VAN DE MAATPERSOON
 - 00050 - TYPE ARBEIDSOVEREENKOMST
 - 00051 - MAATREGEL TOT REORGANISATIE VAN DE ARBEIDSTIJD
 - 00052 - MAATREGEL TER BEVORDERING VAN DE WERKGELEGENHEID
 - 00053 - STATUUT VAN DE WERKNEMER
 - 00054 - NOTIE GEPENSIONEERD
 - 00055 - TYPE LEERLING
 - 00056 - BEZOLDIGINGSWIJZE
 - 00057 - FUNCTIENUMMER
 - 00060 - BETALING IN TIENDEN OF TWAALFDEN
 - 00228 - NACE-CODE
 - 00617 - REFERENTIE GEBRUIKER - TEWERKSTELLING VAN DE WERKNEMERSLIJN
 - 00625 - VERANTWOORDING VAN DE DAGEN
- 90294 - Bedrijfsvoertuig
 - 00780 - VOLGNUMMER BEDRIJFSVOERTUIG
 - 00781 - NUMMERPLAAT
- 90313 - Tewerkstelling - Inlichtingen
 - 00728 - DATUM WAAROP HET VASTBENOEMDE PERSONEELSLID SINDE ZES MAANDEN OF MEER ZIEK IS
 - 00794 - MAATREGELEN NON-PROFIT
 - 00795 - EXTRA UIT DE HORECA
 - 00812 - UURLOON

Lijst van de volledige versie

- 00862 - UURLOON IN DUIZENDSTEN VAN EURO
- 00893 - TER BESCHIKKING GESTELD PERSONEEL
- 01010 - AANTAL DAGEN GEWAARBORGD LOON EERSTE WEEK
- 01011 - BRUTOLOON BETAALD IN GEVAL VAN ZIEKTE
- 01012 - VRIJSTELLING VAN AANGIFTE VAN GEGEVENS VAN DE TEWERKSTELLING MET BETREKKING TOT DE OVERHEIDSSECTOR
- 01013 - VRIJSTELLING - AANVULLEND PENSIOENREGELING
- 01063 - CONTROLEGEGEVEN - VERPLICHTING
- 01092 - DATUM VASTE BENOEMING
- 01148 - DATUM TOEKENNING NIEUWE POST SOCIALE MARIBEL
- 90336 - Aanvullende vergoeding
 - 00046 - NUMMER VAN PARITAIR COMITÉ
 - 00228 - NACE-CODE
 - 00749 - IDENTIFICATIENUMMER BIJ DE SOCIALE ZEKERHEID - INSZ VAN DE VERVANGER
 - 00815 - NOTIE WERKGEVER
 - 00823 - DATUM EERSTE TOEKENNING AANVULLENDE VERGOEDING
 - 00824 - NOTIE TYPE AKKOORD VAN DE AANVULLENDE VERGOEDING
 - 00825 - NOTIE HALFTIJDSE LOOPBAANONDERBREKING OF HALFTIJD BRUGPENSIOEN
 - 00826 - NOTIE VRIJSTELLING VAN PRESTATIES
 - 00827 - NOTIE CONFORME VERVANGING
 - 00853 - MAATREGELEN VOORZIEN IN GEVAL VAN WERKHERVATTING
 - 00949 - TYPE DEBITEUR
 - 00950 - AANTAL DELEN VAN DE AANVULLENDE VERGOEDING
 - 00951 - DATUM VAN BETEKENING VAN DE OPZEGGING
 - 00952 - NOTIE ONDERNEMING IN MOEILIJKHEDEN OF IN HERSTRUCTURERING
 - 00953 - DATUM BEGIN VAN ERKENNING
 - 00954 - DATUM EIND VAN ERKENNING
- 90337 - Aanvullende vergoeding - Bijdrage
 - 00082 - WERKNEMERSKENGETAL BIJDRAGE
 - 00083 - TYPE BIJDRAGE
 - 00085 - BEDRAG VAN DE BIJDRAGE
 - 00829 - NOTIE AANPASSING BEDRAG VAN DE AANVULLENDE VERGOEDING OF DE SOCIALE UITKERING
 - 00830 - BEDRAG VAN DE AANVULLENDE VERGOEDING
 - 00831 - AANTAL MAANDEN - AANVULLENDE VERGOEDING
 - 00892 - NOTIE KAPITALISATIE
 - 00955 - VOLGNUMMER BIJDRAGE
 - 00956 - THEORETISCH BEDRAG VAN DE SOCIALE UITKERING
 - 00957 - DECIMALEN VOOR HET AANTAL MAANDEN
 - 00958 - AANTAL DAGEN - ONVOLLEDIGE MAAND
 - 00959 - ONVOLLEDIGE MAAND - REDEN
 - 00960 - NOTIE TOEPASSING VAN DE DREMPEL
 - 01129 - PERIODECODE
- 90411 - Gegevens van de tewerkstelling met betrekking tot de overheidssector
 - 00961 - TYPE VAN DE INSTELLING VAN DE OVERHEIDSSECTOR
 - 00962 - PERSONEELSCATEGORIE VAN DE OVERHEIDSSECTOR
 - 00963 - GRAAD- OF FUNCTIEBENAMING
 - 00964 - DATUM BEGIN - GEGEVENS VAN DE TEWERKSTELLING MET BETREKKING TOT DE OVERHEIDSSECTOR
 - 00965 - DATUM EIND - GEGEVENS VAN DE TEWERKSTELLING MET BETREKKING TOT DE OVERHEIDSSECTOR
 - 00966 - TAALROL
 - 00967 - AARD VAN DE DIENST
 - 00968 - AARD VAN DE FUNCTIE
 - 00969 - REDEN VAN HET EINDE VAN DE STATUTAIRE RELATIE
- 90412 - Baremieke wedde
 - 00970 - DATUM BEGIN - BAREMIEKE WEDDE
 - 00971 - DATUM EIND - BAREMIEKE WEDDE
 - 00972 - DATUM VAN RANGINNEMING IN DE GELDELIJKE ANCIËNNITEIT
 - 00973 - REFERENTIE VAN DE WEDDESCHAAL
 - 00974 - BEDRAG VAN DE BAREMIEKE WEDDE
 - 00975 - AANTAL UREN PER WEEK
 - 00976 - AANTAL UREN PER WEEK - VOLLEDIGE BAREMIEKE WEDDE
- 90413 - Weddebijslag
 - 00977 - REFERENTIE VAN DE WEDDEBIJSLAG
 - 00978 - DATUM BEGIN - WEDDEBIJSLAG
 - 00979 - DATUM EIND - WEDDEBIJSLAG
 - 00980 - BASISBEDRAG VAN DE WEDDEBIJSLAG
 - 00981 - PERCENTAGE VAN DE WEDDEBIJSLAG
 - 00982 - AANTAL UREN OF PRESTATIES

Lijst van de volledige versie

00983 - BEDRAG VAN DE WEDDEBIJSLAG
90438 - Gelijkzijdige maatregelen tot reorganisatie van de arbeidstijd - Informatie
00051 - MAATREGEL TOT REORGANISATIE VAN DE ARBEIDSTIJD
01030 - PERCENTAGE VAN DE MAATREGEL TOT REORGANISATIE VAN DE ARBEIDSTIJD

Bijlage

5 - Lijst met landcodes
8 - Codificatie van arbeidstijdgegevens
11 - Identificatie van het formulier
21 - Lijst codes werknemersstatuut
23 - Lijst van postcodes en gemeenten in 30 posities
28 - Lijst der werknemerskengetallen waarvoor de bijdragen van toepassing zijn PPO
29 - Lijst van de werkgeverscategorieën PPO
31 - Lijst van de NACE-codes
32 - Codificatie van bezoldigingen PPO
33 - Lijst van de verminderingcodes PPO
36 - Maatregel ter bevordering van de werkgelegenheid PPO
37 - Toegelaten waarden voor het "type bijdrage" in functie van de werknemerskengetallen en werkgeverscategorieën
38 - Functienummers van het personeel aangegeven met het forfait PPO
42 - Nomenclatuur van de types van instellingen van de overheidssector
43 - Nomenclatuur van de Personeelscategorieën van de overheidssector
44 - Maatregelen tot reorganisatie van de arbeidstijd

Functioneel blok

90001 - Bijdrage verschuldigd voor de werknemerslijn
90002 - Bijdrage niet gebonden aan een natuurlijke persoon
90003 - Bijdrage werknemer-student
90005 - Bijdrage ontslagen statutaire werknemer
90012 - Werknemerslijn
90017 - Natuurlijke persoon
90018 - Prestatie van de tewerkstelling werknemerslijn
90019 - Bezoldiging van de tewerkstelling werknemerslijn
90059 - Formulier
90082 - Referentie
90109 - Vermindering tewerkstelling
90110 - Vermindering werknemerslijn
90187 - DIBISS-werkgeversaangifte
90195 - DMFAPPLOriginal
90196 - DIBISS tewerkstelling van de werknemerslijn
90294 - Bedrijfsvoertuig
90313 - Tewerkstelling - Inlichtingen
90336 - Aanvullende vergoeding
90337 - Aanvullende vergoeding - Bijdrage
90411 - Gegevens van de tewerkstelling met betrekking tot de overheidssector
90412 - Baremieke wedde
90413 - Weddebijslag
90438 - Gelijkzijdige maatregelen tot reorganisatie van de arbeidstijd - Informatie

DMFAPPL - Inleiding

Versie: 2016/3

Publicatiedatum:

30/08/2016

Inhoud van de inleiding: [i](#)

Inhoud

1.	Inleiding	3
1.1.	Het gegevensschema	3
1.1.1.	Niveau "Formulier"	3
1.1.2.	Niveau "Referentie".....	3
1.1.3.	Niveau "DIBISS-werkgeversaangifte"	3
1.1.4.	Niveau "Bijdrage niet gebonden aan een natuurlijke persoon"	3
1.1.5.	Niveau "Natuurlijke persoon"	4
1.1.6.	Niveau "Werknemerslijn"	4
1.1.7.	Niveau "DIBISS Tewerkstelling van de werknemerslijn"	4
1.1.8.	Niveau "Tewerkstelling - Inlichtingen".....	4
1.1.9.	Niveau "Bijdrage ontslagen statutaire werknemer"	4
1.1.10.	Niveau "Bijdrage werknemer-student"	5
1.1.11.	Niveau "Prestatie van de tewerkstelling werknemerslijn"	5
1.1.12.	Niveau "Bezoldiging van de tewerkstelling werknemerslijn"	5
1.1.13.	Niveau "Gegevens van de tewerkstelling met betrekking tot de overheidssector".....	5
1.1.14.	Niveau "Baremieke wedde".....	5
1.1.15.	Niveau "Weddebijslag"	6
1.1.16.	Niveau "Gelijktijdige maatregelen tot reorganisatie van de arbeidstijd - Informatie"	6
1.1.17.	Niveau "Bijdrage verschuldigd voor de werknemerslijn"	6
1.1.18.	Niveaus "Vermindering werknemerslijn" en "Vermindering tewerkstelling"	6
1.1.19.	Niveau "Bedrijfsvoertuig ".....	6
1.1.20.	Niveau "Aanvullende vergoeding"	7
1.1.21.	Niveau "Bijdrage aanvullende vergoeding"	7
1.2.	Glossarium	8
1.2.1.	Identificatie	8
1.2.2.	Versie	8
1.2.3.	Naam van het gegeven.....	8
1.2.4.	Beschrijving van het gegeven.....	8
1.2.5.	Toegelaten domein	8
1.2.6.	Type	8
1.2.7.	Lengte	8
1.2.8.	Aanwezigheid.....	8
1.2.9.	Foutcode	9
1.2.10.	Afkortingen	9
1.3.	Opmerkingen	10
1.3.1.	Aangiftekwartaal	10
1.3.2.	Afrondingsregels	10
1.3.3.	Het begrip tewerkstelling	10
1.3.4.	Het begrip tewerkstelling in geval van verbrekingsvergoedingen ..	10
1.3.5.	Aangiften voorafgaand aan het kwartaal 1/2005	11
1.3.6.	Aangifte van eenzelfde werknemerslijn op eenzelfde aangifte	11
1.3.7.	Aangifte van de bedragen.....	11
1.3.8.	Aangifte van de dagen	11
1.3.9.	Aangifte van de uren.....	11
2.	Schema van de gegevens	13
2.1.	Niveau "Formulier"	13
2.2.	Niveau "Referentie".....	13

2.3.	Niveau "DIBISS-Werkgeversaangifte"	13
2.4.	Niveau "Bijdrage niet gebonden aan een natuurlijke persoon"	13
2.5.	Niveau "Natuurlijke persoon"	14
2.6.	Niveau "Werknemerslijn"	14
2.7.	Niveau "DIBISS Tewerkstelling van de werknemerslijn"	14
2.8.	Niveau "Tewerkstelling – Inlichtingen"	15
2.9.	Niveau "Bijdrage ontslagen statutaire werknemer"	15
2.10.	Niveau "Bijdrage werknemer-student"	15
2.11.	Niveau "Prestatie van de tewerkstelling werknemerslijn"	16
2.12.	Niveau "Bezoldiging van de tewerkstelling werknemerslijn"	16
2.13.	Niveau "Gegevens van de tewerkstelling met betrekking tot de overheidssector"	16
2.14.	Niveau "Baremieke wedde"	17
2.15.	Niveau "Weddebijslag"	17
2.16.	Niveau "Gelijktijdige maatregelen tot reorganisatie van de arbeidstijd - Informatie"	17
2.17.	Niveau "Bijdrage verschuldigd voor de werknemerslijn"	17
2.18.	Niveaus "Vermindering werknemerslijn" en "Vermindering tewerkstelling"	18
2.19.	Niveau "Bedrijfsvoertuig "	18
2.20.	Niveau "Aanvullende vergoeding"	18
2.21.	Niveau "Bijdrage aanvullende vergoeding"	19
3.	Schema van een aangifte	20
3.1.	Model entiteiten - relaties	20
3.1.1.	De modellering van gegevens: algemeen	20
3.1.2.	Schema	22

1. Inleiding

1.1. Het gegevensschema

Het gegevensschema verduidelijkt de functionele gegevensblokken.

Een aangifte kan **tweëntwintig** verschillende functionele blokken bevatten (met inbegrip de root van de XML-boodschap) waarvan sommige verschillende keren kunnen voorkomen.

In de onderstaande tekst worden de functionele blokken niveaus genoemd.

1.1.1. Niveau "Formulier"

Het gaat om de gegevens die toelaten een formulier te identificeren.

Een formulier stemt overeen met één enkele aangifte. Momenteel mogen alleen de originele DMFAPPL kwartaalaangiften verstuurd worden via gestructureerde boodschap.

Een boodschap zal verschillende formulieren kunnen bevatten en bijgevolg dus ook verschillende aangiften.

1.1.2. Niveau "Referentie"

Het gaat om de referenties in verband met een formulier.

Een formulier dat overeenkomt met een originele multifunctionele kwartaalaangifte, kan nul of één referentie hebben.

De gebruiker heeft dus de mogelijkheid een eigen referentie door te sturen voor elke aangifte die hij verzendt.

1.1.3. Niveau "DIBISS-werkgeversaangifte"

Dit zijn de algemene gegevens met betrekking tot een aangifte.

Een aangifte wordt gedefinieerd door de combinatie van de volgende gegevens: DIBISS-nummer, uniek ondernemingsnummer en jaar kwartaal van de aangifte.

Het is mogelijk verschillende aangiften te vinden in de boodschap.

Het niveau "DIBISS- werkgeversaangifte" zal echter slechts één keer kunnen voorkomen per aangifte.

1.1.4. Niveau "Bijdrage niet gebonden aan een natuurlijke persoon"

Dit zijn de gegevens met betrekking tot de bijdragen die niet gebonden zijn aan een natuurlijke persoon.

Een bijdrage niet gebonden aan een natuurlijke persoon wordt gedefinieerd door de identificatie van de aangifte plus de volgende gegevens: werkgeverscategorie en werknemerskengetal bijdrage niet gebonden aan een natuurlijke persoon.

Het is mogelijk verschillende bijdragen niet gebonden aan een natuurlijke persoon te vinden per aangifte.

Elke bijdrage niet gebonden aan een natuurlijke persoon zal echter maar één keer mogen voorkomen per aangifte.

1.1.5. Niveau "Natuurlijke persoon"

Dit zijn de gegevens met betrekking tot de natuurlijke persoon.

Behalve bij uitzondering (alleen bijdragen niet verbonden aan een natuurlijke persoon) moet er ten minste één natuurlijke persoon zijn per werkgeversaangifte, maar er kunnen er meerdere zijn (de werkgever stelt verschillende natuurlijke personen tewerk).

Elk natuurlijke persoon kan echter maar één keer voorkomen binnen één aangifte.

1.1.6. Niveau "Werknemerslijn"

Dit zijn de gegevens met betrekking tot de werknemerslijn.

Een werknemerslijn laat toe de verschillende soorten activiteit te identificeren van een natuurlijke persoon bij een werkgever tijdens het kwartaal. Een activiteit wordt gedefinieerd door de combinatie van de werkgeverscategorie en het werknemerskengetal (type werknemer).

Er moet ten minste één werknemerslijn zijn per natuurlijke persoon, maar er kunnen er verschillende zijn (de natuurlijke persoon oefent verschillende activiteiten uit bij de werkgever gedurende het aangiftekwartaal).

Elke werknemerslijn kan echter maar één keer voorkomen per natuurlijke persoon.

Voor een gegeven werknemerslijn moet er ten minste één van de volgende niveaus zijn; deze niveaus zijn exclusief:

- DIBISS Tewerkstelling van de werknemerslijn
- Bijdrage ontslagen statutaire werknemer
- Bijdrage werknemer-student

1.1.7. Niveau "DIBISS Tewerkstelling van de werknemerslijn"

Dit zijn de gegevens met betrekking tot de tewerkstelling.

Een tewerkstelling stemt overeen met een reële omschrijving van de manier waarop de werknemer zijn activiteit uitoefent binnen de onderneming.

Naargelang het type werknemer (werknemerscode) kunnen er nul, één of meer tewerkstellingen zijn.

Zo mag er voor studenten en ontslagen statutair personeel geen niveau "DIBISS tewerkstelling van de werknemerslijn" zijn.

Voor alle andere werknemerstypes moet er echter ten minste één niveau "DIBISS tewerkstelling van de werknemerslijn" zijn per werknemerslijn, maar er kunnen er meer zijn (openvolgende of gelijktijdige tewerkstellingen).

1.1.8. Niveau "Tewerkstelling - Inlichtingen"

Dit zijn bijkomende gegevens met betrekking tot de tewerkstelling.

Voor een tewerkstelling kunnen er nul of één blok "Tewerkstelling – Inlichtingen" zijn.

Als dit blok aanwezig is in een aangifte van een bij de DIBISS aangesloten werkgever, dan mag het alleen de zones "Ter beschikking gesteld personeel", "Maatregelen non-profit", "Datum waarop het vastbenoemde personeelslid sinds zes maanden of meer ziek is", "Vrijstelling van aangifte van gegevens van de tewerkstelling met betrekking tot de overheidssector" en "Vrijstelling - Aanvullend pensioenregeling" bevatten.

1.1.9. Niveau "Bijdrage ontslagen statutaire werknemer"

Dit niveau betreft de bijdragen verschuldigd voor een ontslagen statutaire werknemer.

Voor een werknemerslijn ontslagen statutair personeel mag er maar één enkele bijdrage ontslagen statutair personeel zijn. De onderwerping aan de twee regimes (regime werkloosheid en regime ziekte- en invaliditeitsverzekering) gebeurt via twee verschillende werknemerslijnen.

1.1.10. Niveau "Bijdrage werknemer-student"

Dit niveau betreft de solidariteitsbijdrage verschuldigd voor een werknemer-student.

Voor een werknemerslijn student mag er maar één enkele bijdrage werknemer-student zijn.

1.1.11. Niveau "Prestatie van de tewerkstelling werknemerslijn"

Dit zijn de gegevens met betrekking tot de arbeidstijd (prestaties) binnen eenzelfde tewerkstelling.

Voor een tewerkstelling kunnen er nul, één of meer prestaties zijn.

Voor de werknemers in volledige beroepsloopbaanonderbreking mogen er geen prestaties zijn.

Behalve bij uitzondering (werknemers in volledige beroepsloopbaanonderbreking) moet er ten minste één prestatie of één bezoldiging zijn per tewerkstelling.

1.1.12. Niveau "Bezoldiging van de tewerkstelling werknemerslijn"

Dit zijn de loongegevens (bezoldigingen) binnen eenzelfde tewerkstelling.

Voor een tewerkstelling kunnen er nul, één of meer bezoldigingen zijn.

Voor de werknemers in volledige beroepsloopbaanonderbreking zal er, behalve bij uitzondering, geen bezoldiging zijn.

Behalve bij uitzondering (werknemers in volledige beroepsloopbaanonderbreking) moet er ten minste één prestatie of één bezoldiging zijn per tewerkstelling.

1.1.13. Niveau "Gegevens van de tewerkstelling met betrekking tot de overheidssector"

Dit blok bevat specifieke gegevens voor de overheidssector.

Voor een tewerkstelling kunnen er nul, één of meer blokken "Gegevens van de tewerkstelling met betrekking tot de overheidssector" zijn.

Er kan echter maar één enkele blok "Gegevens van de tewerkstelling met betrekking tot de overheidssector" zijn voor een gegeven combinatie "Datum begin - Gegevens van de tewerkstelling met betrekking tot de overheidssector", "Type van de instelling van de overheidssector", "Personeelscategorie van de overheidssector", "Aard van de dienst" en "Aard van de functie".

1.1.14. Niveau "Baremieke wedde"

Dit blok bevat gegevens met betrekking tot een baremieke wedde van een statutaire of contractuele agent van de overheidssector.

Voor een blok "Gegevens van de tewerkstelling met betrekking tot de overheidssector" moet er ten minste een blok "Baremieke wedde" zijn, maar er kunnen meerdere zijn.

Er kan echter maar één enkele blok "Baremieke wedde" zijn voor een gegeven combinatie "Datum begin - Baremieke wedde", "Datum van ranginneming in de geldelijke anciënniteit" en "Referentie van de baremieke wedde".

1.1.15. Niveau "Weddebijslag"

Dit blok bevat gegevens met betrekking tot een weddebijslag van een statutaire of contractuele agent van de overheidssector.

Voor een "Baremieke wedde" kunnen er nul, één of meer blokken "Weddebijslag" zijn. Er kan echter maar één enkele blok "Weddebijslag" zijn voor een gegeven combinatie "Datum begin - Weddebijslag" en "Referentie van de weddebijslag".

1.1.16. Niveau "Gelijktijdige maatregelen tot reorganisatie van de arbeidstijd - Informatie"

Dit blok bevat gegevens met betrekking tot de maatregelen tot reorganisatie van de arbeidstijd in geval van gelijktijdige afwezigheden die aanleiding geven tot een combinatie van maatregelen tot reorganisatie van de arbeidstijd voor een statutaire werknemer uit de overheidssector.

Voor een "Tewerkstelling van de werknemerslijn" kunnen er nul of twee blokken "Gelijktijdige maatregelen tot reorganisatie van de arbeidstijd - Informatie" zijn.

Er kan echter maar één enkele blok "Gelijktijdige maatregelen tot reorganisatie van de arbeidstijd - Informatie" zijn voor één gegeven maatregel tot reorganisatie van de arbeidstijd.

1.1.17. Niveau "Bijdrage verschuldigd voor de werknemerslijn"

Dit niveau betreft de bijdragen verschuldigd voor een "gewone" werknemer (noch ontslagen statutaire werknemer, noch werknemer-student).

Voor een "gewone" werknemerslijn kunnen er nul, één of meer verschuldigde bijdragen zijn.

Een gegeven bijdrage mag slechts één enkele keer voorkomen per "gewone" werknemerslijn.

Belangrijk: de DIBISS laat toe dat geen enkele bijdrage aangegeven wordt. Het systeem zal de berekening zelf doen. Uitzondering evenwel is het werknemerskengetal bijdrage 856 dat wel expliciet moet aangegeven worden door de werkgever.

1.1.18. Niveaus "Vermindering werknemerslijn" en "Vermindering tewerkstelling"

Deze niveaus betreffen de gevraagde verminderingen voor een werknemerslijn of een tewerkstelling.

Er kunnen geen, één of meer verminderingen zijn per werknemerslijn of per tewerkstelling.

Een gegeven vermindering mag slechts één enkele keer voorkomen per werknemerslijn of per tewerkstelling.

Een gegeven vermindering mag aanwezig zijn ofwel op niveau werknemerslijn ofwel op niveau tewerkstelling. Het niveau waarop de vermindering moet aangegeven worden is vermeld in de bijlage 33 "Lijst van de verminderingcodes PPO".

1.1.19. Niveau "Bedrijfsvoertuig "

Dit zijn de gegevens met betrekking tot de bedrijfsvoertuigen

Een bedrijfsvoertuig wordt gedefinieerd door de identificatie van de aangifte plus de nummerplaat.

Het is mogelijk verschillende bedrijfsvoertuigen te vinden per aangifte.

Elk bedrijfsvoertuig (een nummerplaat) zal echter maar één keer mogen voorkomen per aangifte.

1.1.20. Niveau "Aanvullende vergoeding"

Dit niveau betreft de algemene informatie in verband met de vergoedingen die uitbetaald worden als aanvulling bij werkloosheidsuitkeringen of uitkeringen voor loopbaanonderbreking.

Naargelang het type werknemer (werknemerskengetal) kunnen er nul, één of meer niveaus "aanvullende vergoeding" zijn.

Voor een werknemer voor wie een bijdrage op aanvullende vergoedingen verschuldigd is, moet er minstens één niveau "aanvullende vergoeding" zijn.

Er kunnen er meer zijn maar er mag er slechts één zijn voor een gegeven combinatie notie werkgever, nummer paritair comité, NACE-Code, notie type akkoord van de aanvullende vergoeding, notie halftijdse loopbaanonderbreking of halftijds brugpensioen, notie vrijstelling van prestaties, notie vervanging in overeenkomst.

Voor de andere werknemerstypes mag er geen niveau "aanvullende vergoeding" aanwezig zijn.

1.1.21. Niveau "Bijdrage aanvullende vergoeding"

Dit niveau betreft de bijdragen verschuldigd op de aanvullende vergoedingen bij werkloosheidsuitkeringen of uitkeringen bij loopbaanonderbreking.

Er kunnen nul, één of meer bijdragen zijn per aanvullende vergoeding. Er moet ten minste één bijdrage zijn als deze bijdrage op de aanvullende vergoeding verschuldigd is op basis van het paritair comité en de leeftijd van de werknemer. Een gegeven bijdrage (een combinatie werknemerskengetal bijdrage – type bijdrage – notie tot aanpassing van het bedrag van de aanvullende vergoeding – volgnummer bijdrage) mag echter maar één keer voorkomen per aanvullende vergoeding.

1.2. Glossarium

Het glossarium geeft een beschrijving van elk gegeven dat opgenomen is in het gegevensschema.

Per pagina beschrijft men één gegeven. Elke pagina bevat de hieronder besproken rubrieken.

1.2.1. Identificatie

Het identificatienummer van een gegeven (of zonenummer) bestaat uit vijf numerieke posities. Dankzij dit nummer kan men naar elk gegeven op eenduidige wijze verwijzen.

1.2.2. Versie

Het versienummer laat ons toe een historiek van de wijzigingen bij te houden. Het versienummer bestaat uit vijf posities waarvan de eerste vier het jaar van de wijziging aangeven en de laatste het kwartaal.

Het versienummer geeft een aanwijzing van het moment waarop bepaalde wijzigingen van toepassing worden.

1.2.3. Naam van het gegeven

De naam geeft kort de inhoud weer van het gegeven.

1.2.4. Beschrijving van het gegeven

De beschrijving geeft de betekenis van het gegeven meer uitgebreid weer.

1.2.5. Toegelaten domein

Het toegelaten domein specificeert de toegelaten waarden voor het gegeven.

Onder deze rubriek vindt men ook verwijzingen naar de bijlagen van het glossarium.

1.2.6. Type

Het type gegeven geeft aan of het gegeven numerieke (alleen cijfers) of alfanumerieke (cijfers, HOOFDLETTERS, speciale tekens) tekens bevat.

Andere alfanumerieke tekens dan HOOFDLETTERS en toegelaten speciale tekens zullen vertaald worden volgens de tabel in bijlage 8 van het glossarium DIMONA. Karakters die niet in de tabel staan (met andere hexadecimale waarden), zullen automatisch worden vervangen door een blanco (ASCII Hex 20).

1.2.7. Lengte

De opgegeven lengte is de maximale lengte van het gegeven.

1.2.8. Aanwezigheid

De aanwezigheid van een gegeven in een functioneel blok of niveau kan zijn :

- Facultatief : Het staat de verzender vrij deze zone in te vullen.
- Verplicht indien : De zone moet aanwezig zijn onder de vermelde voorwaarden.
- Onmisbaar : De zone moet altijd aanwezig zijn.

1.2.9. Foutcode

De foutcode bestaat uit de 5 posities die de zone identificeren waarin de fout zich heeft voorgedaan, gevolgd door het fouttype in drie posities. De twee delen worden gescheiden door een streepje.

De fouten aangeduid met de letter B zijn blokkerende fouten (d.w.z. dat de hele aangifte verworpen zal worden als één van deze fouten wordt vastgesteld). De fouten aangeduid met de letter P worden samengeteld en wanneer zij een bepaald percentage overschrijden, wordt de aangifte volledig verworpen. De fouten aangeduid met de letters NP worden niet bijgehouden en geven nooit aanleiding tot de weigering van de aangifte. De fouten die aangeduid worden met de letter W worden enkel vermeld ter informatie en leiden nooit tot de weigering van de aangifte; zij worden achteraf niet verbeterd. De fouten die aangeduid worden met de letter I worden vermeld ter verder onderzoek maar leiden nooit tot de weigering van de aangifte.

1.2.10. Afkortingen

In het glossarium gebruikt men soms de volgende afkortingen :

- JJ : geeft de laatste twee cijfers van het jaar aan
- JJJJ : geeft het jaar aan in vier cijfers met de eeuw
- MM : geeft de maand aan [01 ; 12]
- DD : geeft de dag aan [01 ; 31]
- DDD : geeft de dag aan [01 ; 366]
- K : geeft het betreffende kwartaal aan [1 ; 4]
- X : geeft een willekeurig cijfer of een willekeurige letter aan (alfanumerieke zone)
- [1;4] : geeft aan dat het gegeven een waarde heeft tussen de opgenomen gespecificeerde grenzen (hier zijn de mogelijke waarden 1, 2, 3 en 4).

1.3. Opmerkingen

1.3.1. Aangiftekwartaal

Het is niet toegelaten aangiften voor verschillende kwartalen in te dienen in eenzelfde origineel DmfA-bestand.

1.3.2. Afrondingsregels

Wanneer er geen toegelaten decimale waarde is, zal men noodzakelijkerwijze moeten afronden naar de eenheid volgens de onderstaande regels :

- Afronding naar de lagere eenheid, wanneer de waarde van de decimalen behoort tot het domein [01 ; 49].
- Afronding naar de hogere eenheid wanneer de waarde van de decimalen behoort tot het domein [50 ; 99].

1.3.3. Het begrip tewerkstelling

Voor eenzelfde werknemer moet men soms de loongegevens en de prestaties per tewerkstelling aangeven.

Dit is bijvoorbeeld het geval wanneer de werknemer van een voltijdse tewerkstelling naar een deeltijdse tewerkstelling gaat, wanneer de tewerkstellingsbreuk verandert, wanneer het arbeidsregime verandert.

Later zal dit begrip tewerkstelling meer in detail geïllustreerd worden met voorbeelden.

1.3.4. Het begrip tewerkstelling in geval van verbrekingsvergoedingen

De verbrekingsvergoedingen moeten aangegeven worden in verschillende perioden, zoals beschreven in de "Algemene Onderrichtingen ten behoeve van de Werkgevers".

Elke periode moet aangegeven worden onder de vorm van een nieuwe tewerkstelling waarbij de begin- en einddatum van de tewerkstelling ingevuld moeten worden en moeten overeenkomen met de begin- en einddata van de periode gedekt door de verbrekingsvergoeding.

Voor elk van deze tewerkstellingen moet men één enkele prestatie aangeven die overeenkomt met de periode gedekt door de verbrekingsvergoeding (in dagen en eventueel ook in uren) en één enkele bezoldiging die overeenkomt met de verbrekingsvergoeding.

Voorbeeld : Een werknemer ontslagen op 31/01/2005 die 18 maanden verbrekingsvergoeding ontvangt.

De aangifte van het kwartaal 1/2005 zal 4 tewerkstellingen bevatten :

- Eerste tewerkstelling van 01/01/2005 tot 31/01/2005 met alle prestaties en alle bezoldigingen die overeenkomen met de arbeidsperiode.
- Tweede tewerkstelling van 01/02/2005 tot 31/03/2005 (saldo van het kwartaal ofwel 2 maanden) met één enkele bezoldiging die de verbrekingsvergoedingen bevat die deze periode dekken en één enkele prestatie die de dagen en eventueel ook uren van deze periode vermeldt.
- Derde tewerkstelling van 01/04/2005 tot 31/12/2005 (saldo van het jaar ofwel 9 maanden) met één enkele bezoldiging die de verbrekingsvergoedingen bevat die deze periode dekken en één enkele prestatie die de dagen en eventueel ook uren van deze periode vermeldt.

- Vierde tewerkstelling van 01/01/2006 tot 31/07/2006 (volgend jaar ofwel slechts 7 maanden aangezien de verbrekingsvergoeding voor 18 maanden betaald wordt) met één enkele bezoldiging die de verbrekingsvergoedingen bevat die deze periode dekken en één enkele prestatie die de dagen en eventueel ook uren van deze periode vermeldt.

1.3.5. Aangiften voorafgaand aan het kwartaal 1/2005

Voor de aangiften van de kwartalen voorafgaand aan 1/2005 moet men het oude bestandsformaat blijven gebruiken. Dit geldt zowel voor de originele aangiften als voor de wijzigende aangiften.

1.3.6. Aangifte van eenzelfde werknemerslijn op eenzelfde aangifte

Het is niet toegelaten eenzelfde werknemerslijn verschillende keren te vermelden op eenzelfde aangifte. Aangiften met meervoudige werknemerslijnen zullen geweigerd worden.

Het feit dat men dezelfde werknemerslijn verschillende keren vermeldt voor eenzelfde werknemer leidt altijd tot heel wat nadelen, niet alleen voor de werkgever, onder meer op het vlak van de berekening van diverse vrijstellingen van bijdragen, maar ook voor de werknemers, op het vlak van de vaststelling van hun rechten op de diverse prestaties van het socialezekerheidsstelsel der werknemers.

1.3.7. Aangifte van de bedragen

De aangiften worden uitsluitend in EURO gedaan.

In het bestand moeten alle bedragen uitgedrukt worden in eurocent.

Voorbeeld:

Het door de werkgever netto te betalen bedrag is 15.806,00 EURO of 1.580.600 eurocent.

In het bestand moet dit bedrag uitgedrukt worden in eurocent. Indien de werkgever dus beslist de zone 00015 in te vullen (deze zone is facultatief voor de DIBISS), dan bevat zij dus het volgende getal: "000000001580600".

1.3.8. Aangifte van de dagen

In het bestand moeten alle dagen uitgedrukt worden in honderdsten van dagen.

Dit geldt zowel voor het aantal dagen per week van het arbeidsregime (zone 00047) als voor het aantal dagen van de prestatie (zone 00063).

Voorbeeld:

De werknemer heeft 65 dagen gepresteerd a rato van 5 dagen per week.

In het bestand moeten deze aantallen uitgedrukt worden in honderdsten van dagen. De zone 00047 zal dus het volgende getal bevatten: " 500" terwijl de zone 00063 dus het volgende getal zal bevatten: " 06500".

1.3.9. Aangifte van de uren

In het bestand moeten alle uren uitgedrukt worden in honderdsten van uren.

Dit geldt voor het gemiddelde aantal uren per week van de werknemer (zone 00048), het gemiddeld aantal uren per week van de maatman (zone 00049) en het aantal uren van de prestatie (zone 00064).

Voorbeeld:

De werknemer heeft 247 uur gepresteerd a rato van 19 uur per week. De maatman werkt 38 uur per week.

In het bestand moeten deze getallen uitgedrukt worden in honderdsten van uren.

De verschillende zones zullen de volgende getallen bevatten:

- zone 00048: "1900"
- zone 00049: "3800"
- zone 00064: "0024700"

2. Schema van de gegevens

2.1. Niveau "Formulier"

- Gegevens van het formulier
 - 00296: identificatie van het formulier
 - 00218: datum van creatie van het formulier
 - 00299: precies uur van creatie van het formulier
 - 00110: status van het attest
 - 00297: type van het formulier

2.2. Niveau "Referentie"

- Gegevens van de referentie
 - 00221: type van de referentie
 - 00298: herkomst van de referentie
 - 00222: referentienummer

2.3. Niveau "DIBISS-Werkgeversaangifte"

- Identificatie van de aangifte
 - 00013: jaar-kwartaal van de aangifte
 - 00109: DIBISS-nummer
 - 00014: uniek ondernemingsnummer
- Gegevens van de aangifte
 - 00015: netto te betalen bedrag (facultatief voor DIBISS)

2.4. Niveau "Bijdrage niet gebonden aan een natuurlijke persoon"

- Identificatie van de bijdrage niet gebonden aan een natuurlijke persoon
 - 00019: werkgeverscategorie waarvoor een bijdrage verschuldigd is die niet gebonden is aan een natuurlijke persoon
 - 00020: werknemerskengetal voor een bijdrage die niet gebonden is aan een natuurlijke persoon
- Gegevens van de bijdrage niet gebonden aan een natuurlijke persoon
 - 00021: berekeningsbasis van de bijdrage die niet gebonden is aan een natuurlijke persoon
 - 00022: bedrag van de bijdrage die niet gebonden is aan een natuurlijke persoon

2.5. Niveau "Natuurlijke persoon"

- Volgnummer van de natuurlijke persoon
 - 00023: volgnummer natuurlijke persoon
- Identificatiegegevens van de natuurlijke persoon
 - 00024: identificatienummer bij de sociale zekerheid - INSZ
- 00615: Referentie gebruiker – Natuurlijke persoon

Belangrijk:

Vanaf 1 juli 2012 zal de aangifte van een natuurlijke persoon uitsluitend met het INSZ moeten gebeuren, ongeacht het kwartaal van de aangifte.

Het gebruik van naam, voornaam, initiaal van de tweede voornaam, geslacht, geboortedatum en -plaats, adres, nationaliteit en nummer van de sociale-identiteitskaart zal niet meer toegelaten worden. De betreffende fiches werden aangepast

2.6. Niveau "Werknemerslijn"

- Identificatie van de werknemerslijn
 - 00036: werkgeverscategorie
 - 00037: werknemerskengetal
- Gegevens van de werknemerslijn
 - 00038: datum waarop het socialzekerheidskwartaal begint
 - 00039: datum waarop het socialzekerheidskwartaal eindigt
 - 00040: notie grensarbeider
 - 00041: activiteit ten opzichte van het risico
 - 00042: identificatienummer van de lokale eenheid
 - 00616: Referentie gebruiker – Werknemerslijn

2.7. Niveau "DIBISS Tewerkstelling van de werknemerslijn"

- Volgnummer van de tewerkstelling
 - 00043: tewerkstellingsnummer
- Gegevens van de tewerkstelling
 - 00044: datum waarop de tewerkstelling begint
 - 00045: datum waarop de tewerkstelling eindigt
 - 00047: aantal dagen per week van het arbeidsstelsel
 - 00050: type arbeidsovereenkomst
 - 00049: gemiddeld aantal uren per week van de maatpersoon
 - 00053: statuut van de werknemer
 - 00048: gemiddeld aantal uren per week van de werknemer

- 00051: maatregel tot reorganisatie van de arbeidstijd
- 00052: maatregel ter bevordering van de werkgelegenheid
- 00054: notie gepensioneerd
- 00055: type leerling
- 00056: bezoldigingswijze
- 00057: functienummer
- 00060: betaling in tienden of twaalfden
- 00617: Referentie gebruiker – Tewerkstelling van de werknemerslijn
- 00625: Verantwoording van de dagen
- 00228: NACE code

2.8. Niveau "Tewerkstelling – Inlichtingen"

- Gegevens van de tewerkstelling - Inlichtingen
 - 00893: Ter beschikking gesteld personeel
 - 00794: Maatregelen non-profit
 - 00728: Datum waarop het vastbenoemde personeelslid sinds zes maanden of meer ziek is
 - 01012: Vrijstelling van aangifte van gegevens van de tewerkstelling met betrekking tot de overheidssector
 - 01013: Vrijstelling - Aanvullend pensioenregeling

Belangrijk: De zones "Extra uit de HORECA", "Uurloon", "Uurloon in duizendsten van euro", "Aantal dagen gewaarborgd loon eerste week", "Brutoloon uitbetaald bij ziekte" en "Controlegegeven - Verplichting" zijn niet van toepassing voor een werkgever die is aangesloten bij de RSZPPO.

2.9. Niveau "Bijdrage ontslagen statutaire werknemer"

- Gegevens van de bijdrage ontslagen statutaire werknemer
 - 00071: refertebrutoloon
 - 00072: bijdrage refertebrutoloon
 - 00073: referte-aantal dagen
 - 00127: datum waarop de periode van onderwerping begint
 - 00129: datum waarop de periode van onderwerping eindigt

2.10. Niveau "Bijdrage werknemer-student"

- Gegevens van de bijdrage werknemer-student
 - 00076: loon student
 - 00077: bijdrage student
 - 00078: aantal dagen student

2.11.Niveau "Prestatie van de tewerkstelling werknemerslijn"

- Volgnummer van de prestatie
 - 00061: nummer prestatielijn
- Identificatiegegevens van de prestatie
 - 00062: prestatiecode
- Gegevens van de prestatie
 - 00063: aantal dagen van de prestatie
 - 00064 : aantal uren van de prestatie
 - 00065: aantal vluchtminuten

2.12. Niveau "Bezoldiging van de tewerkstelling werknemerslijn"

- Volgnummer van de bezoldiging
 - 00066: lijnnummer bezoldiging
- Identificatiegegevens van de bezoldiging
 - 00067: bezoldigingscode
 - 00068: frequentie in maanden van de betaling van de premie
 - 00069: percentage van de bezoldiging op jaarbasis
- Gegevens van de bezoldiging
 - 00070: bezoldiging

2.13.Niveau "Gegevens van de tewerkstelling met betrekking tot de overheidssector"

- Identificatie van het blok "Gegevens van de tewerkstelling met betrekking tot de overheidssector"
 - 00964: Datum begin - Gegevens van de tewerkstelling met betrekking tot de overheidssector
 - 00961: Type van de instelling van de overheidssector
 - 00962: Personeelscategorie van de overheidssector
 - 00967: Aard van de dienst
 - 00968: Aard van de functie
- Gegevens van het blok "Gegevens van de tewerkstelling met betrekking tot de overheidssector"
 - 00965: Datum eind - Gegevens van de tewerkstelling met betrekking tot de overheidssector
 - 00963: Graad- of functiebenaming
 - 00966: Taalrol
 - 00969: Reden van het einde van de statutaire relatie

2.14.Niveau "Baremieke wedde"

- Identificatie van het blok "Baremieke wedde"
 - 00970: Datum begin - Baremieke wedde
 - 00972: Datum van ranginneming in de geldelijke anciënniteit
 - 00973: Referentie van de baremieke wedde
- Gegevens van het blok "Baremieke wedde"
 - 00971: Datum eind - Baremieke wedde
 - 00974: Bedrag van de baremieke wedde
 - 00975: Aantal uren per week
 - 00976: Aantal uren per week – Volledige baremieke wedde

2.15.Niveau "Weddebijslag"

- Identificatie van het blok "Weddebijslag"
 - 00978: Datum begin - Weddebijslag
 - 00977: Referentie van de weddebijslag
- Gegevens van het blok "Weddebijslag"
 - 00979: Datum eind - Weddebijslag
 - 00980: Basisbedrag van de weddebijslag
 - 00981: Percentage van de weddebijslag
 - 00982: Aantal uren of prestaties
 - 00983: Bedrag van de weddebijslag

2.16.Niveau "Gelijktijdige maatregelen tot reorganisatie van de arbeidstijd - Informatie"

- Identificatie van het blok "Gelijktijdige maatregelen tot reorganisatie van de arbeidstijd - Informatie"
 - 00051: maatregel tot reorganisatie van de arbeidstijd
- Gegevens van het blok "Gelijktijdige maatregelen tot reorganisatie van de arbeidstijd - Informatie"
 - 01030: Percentage van de maatregel tot reorganisatie van de arbeidstijd

2.17. Niveau "Bijdrage verschuldigd voor de werknemerslijn"

- Identificatie van de verschuldigde bijdrage
 - 00082: werknemerskengetal bijdrage
 - 00083: type bijdrage
- Gegevens van de verschuldigde bijdrage
 - 00084: berekeningsbasis bijdrage

- 00085: bedrag van de bijdrage
- 00896: datum eerste aanwerving (deze zone wordt nooit vermeld als het gaat om een werkgever ingeschreven bij de RSZPPO)

2.18. Niveaus "Vermindering werknemerslijn" en "Vermindering tewerkstelling"

- Identificatie van de gevraagde vermindering
 - 00086: verminderingscode
- Gegevens van de gevraagde vermindering
 - 00088: berekeningsbasis vermindering
 - 00089: bedrag van de vermindering
 - 00090: datum vanaf dewelke het recht op de vermindering geldt
 - 00091: aantal maanden administratiekosten ESS
 - 00092: identificatienummer bij de sociale zekerheid - INSZ van de vervangen persoon
 - 00093: identificatienummer bij de sociale zekerheid - INSZ van de persoon die het recht op de vermindering geopend heeft
 - 00094: herkomst van het attest

2.19.Niveau "Bedrijfsvoertuig "

- Volgnummer van het bedrijfsvoertuig
 - 00780: volgnummer bedrijfsvoertuig
- Identificatiegegevens van het bedrijfsvoertuig
 - 00781: nummerplaat

2.20.Niveau "Aanvullende vergoeding"

- Identificatie van de aanvullende vergoeding
 - 00815: notie werkgever
 - 00046: nummer van paritair comité
 - 00228: NACE-code
 - 00824: notie type akkoord van de aanvullende vergoeding
 - 00825: notie halftijdse loopbaanonderbreking of halftijds brugpensioen
 - 00826: notie vrijstelling van prestaties
 - 00827: notie vervanging in overeenkomst
- Gegevens van de aanvullende vergoeding
 - 00823: datum eerste toekenning aanvullende vergoeding
 - 00749: identificatienummer bij de sociale zekerheid - INSZ van de vervanger
 - 00853: maatregelen voorzien in geval van werkhervatting

- 00949: type debiteur
- 00950: aantal delen van de aanvullende vergoeding
- 00951: datum van de betekening van de opzegging
- 00952: notie onderneming in moeilijkheden of in herstructurering
- 00953: datum begin van erkenning
- 00954: datum eind van erkenning

2.21.Niveau "Bijdrage aanvullende vergoeding"

- Identificatie van de bijdrage aanvullende vergoeding
 - 00082: werknemerskengetal bijdrage
 - 00083: type bijdrage
 - 00829: notie aanpassing bedrag van de aanvullende vergoeding
 - 00955: volgnummer bijdrage
- Gegevens van de bijdrage aanvullende vergoeding
 - 00892: notie kapitalisatie
 - 00830: bedrag van de aanvullende vergoeding
 - 00956: theoretisch bedrag van de sociale uitkering
 - 00831: aantal maanden – aanvullende vergoeding
 - 00957: decimalen voor het aantal maanden
 - 00958: aantal dagen – onvolledige maand
 - 00959: onvolledige maand – reden
 - 00960: notie toepassing van de drempel
 - 00085: bedrag van de bijdrage

3. Schema van een aangifte

3.1. Model entiteiten - relaties

3.1.1. De modellering van gegevens: algemeen

Het conceptuele model (waarvan het meest gebruikte momenteel het entiteit/relatiediagram is) is een grafische en synthetische weergave van het resultaat van de gegevensanalyse. Dit model structureert de relaties tussen de verschillende entiteiten (bv. werknemer en werkgever) en de attributen van elke entiteit (bv. naam, voornaam,...). Op die manier kan men het schema van de gegevensbank en het toegelaten domein voorstellen (toegelaten waarden, integriteitsvoorwaarden, ...). Het conceptuele model is een onmisbare hulp bij de samenstelling van een efficiënte database.

Wanneer men een conceptuele gegevensanalyse uitvoert, moet men eerst en vooral een methodologie kiezen. Deze methodologie moet toelaten het informatiesysteem zodanig te bestuderen dat men er volgende elementen kan uithalen:

- de entiteiten (ook "record", "segment", "object", ... genoemd)
- de attributen (ook "gegevens", "veld", "item", "element", "variabele",... genoemd)
- de relaties tussen de entiteiten (ook "set", "reeks", "relationship",... genoemd)

Een "entiteit/relatie"-diagram is de grafische voorstelling van het resultaat van de gegevensanalyse. Om een dergelijk diagram goed te kunnen begrijpen en lezen, stellen wij voor om eerst een aantal basisconcepten te definiëren. Daarna gaan we in op de werkwijze die gebruikt zal worden voor de grafische weergave.

1. De basisconcepten

De zaken die men absoluut moet weten, kunnen samengevat worden in 7 punten:

1. **Een gegevensverzameling bestaat uit elementaire gegevens** die onderling verbonden zijn. Als een gegeven opgebouwd is op basis van andere gegevens, spreekt men van **groepsgegevens of gegevensstructuur**. Andere gegevens kunnen niet gescheiden worden zonder hun betekenis te verliezen. Men spreekt dan van **elementaire gegevens**. Een elementair gegeven kan voorkomen in diverse gegevensgroepen (in diverse gegevensstructuren).

Voorbeeld: elementair gegeven: "straat", "postcode", ...
gegevensstructuur: "adres" (want bestaande uit "straat", "nummer", ...)

2. **Een entiteit bevat gegevens die tot eenzelfde logisch geheel behoren.**

Voorbeeld : de entiteit "NATUURLIJKE PERSOON" bevat gegevens zoals naam, voornaam, adres,... De entiteit "WERKGEVER" bevat gegevens zoals nummer, benaming, adres, ...

3. **Attributen zijn gegevens die een entiteit kenmerken.** Elke entiteit bestaat uit een identificatie (of primaire sleutel) en uit 1 of meer attributen. In een gegevensbank is een entiteit een type record van de gegevensbank terwijl het attribuut één van de onderdelen van de entiteit is.

4. De **sleutelgegevens (of identificaties)** zijn gegevens of groepen van gegevens waarmee men een voorkomen van een entiteit eenduidig kan identificeren.

Voorbeeld: de entiteit "NATUURLIJKE PERSOON" zal als sleutelgegeven het nationaal nummer hebben en als voorkomen 999999999-99.

- 5. Een attribuut kan één of meer waarden** of groepen van waarden **aannemen**: de combinatie van de waarden toegekend aan de attributen van een entiteit vormt de **voorkomens van de entiteit**. In het algemeen bezit elke entiteit verschillende voorkomens.

Voorbeeld: de entiteit "NATUURLIJKE PERSOON" zal als attributen hebben: nationaal nummer, naam, voornaam, geboortedatum, geboorteplaats, nationaliteit, beroep, ... Voor een record in het bijzonder zal het voorkomen zijn: 999999999-99, Dupond, Jean, 99/99/99, Brussel, Belg, informaticus, ... In de tabel hieronder geeft de 1e lijn de attributen van de entiteit Natuurlijke persoon en de volgende lijnen geven de voorkomens, d.w.z. de bijhorende waarden.

INSZ	Naam	Voornaam	Geboortedatum	Geboorteplaats	Nationaliteit	Beroep
999999999-99	Dupond	Jean	99/99/99	Brussel	Belg	Informaticus
888888888-88	Durand	Jules	88/88/88	Parijs	Fransman	Technicus

- 6. Een functionele afhankelijkheid vormt het verband dat toelaat diverse gegevens te verenigen binnen eenzelfde entiteit.** Voor elk gegeven van een document stelt men de volgende vraag: *"Is er een direct verband tussen het onderzochte gegeven en de sleutel?"* Als het antwoord "JA" is, mag men stellen dat er een functionele afhankelijkheid is tussen het gegeven en de sleutel.

Voorbeelden: groepsgegeven of gegevensstructuur = "Adres"
 elementair gegeven = naam van de straat, postcode, ...
 sleutelgegeven = nationaal nummer

- 7. Entiteiten kunnen wederkerige relaties voorstellen.** Er bestaan in een informatiesysteem dus relaties tussen entiteiten en de relaties die van betekenis zijn, zullen uitgedrukt moeten worden.

2. Het entiteit/relatiediagram

Om een diagram (en in ons geval het "entiteit/relatie"-model) te begrijpen en te lezen, moet men in de eerste plaats de gebruikte symbolen kennen.

1. De "Entity" stelt een geheel voor van zaken, gegevens waarvan de voorkomens een relevante rol spelen in het informatiesysteem. Daar bepaalde entiteiten bijzonder zijn, heeft men voorzien ze anders weer te geven. Zo wordt de "gewone" entiteit voorgesteld door een rechthoek:

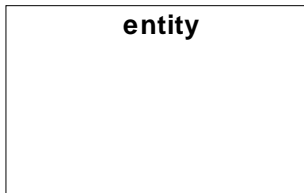

2. Een "gewone" associatie tussen twee entiteiten kan voorgesteld worden met een pijl, zoals hieronder getoond wordt.

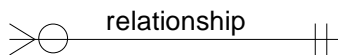

Zoals hierboven uitgelegd, hadden wij verschillende types van relaties tussen de entiteiten. Deze relaties zullen dus voorgesteld moeten worden door verschillende pijlen. Het gaat om de volgende:

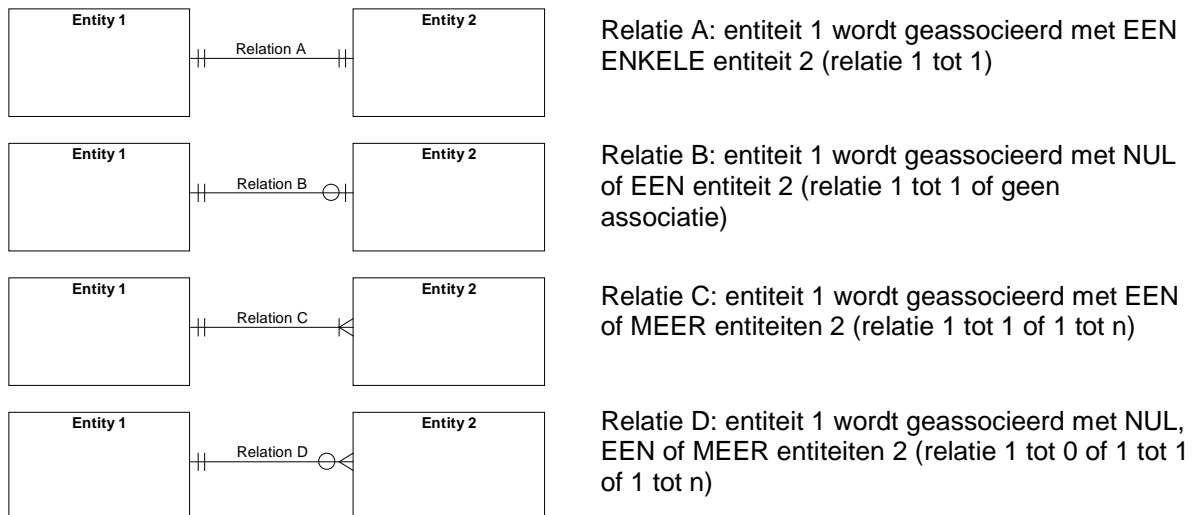

3.1.2. Schema

Dit is een entiteiten-relaties-model dat een aangifte beschrijft.

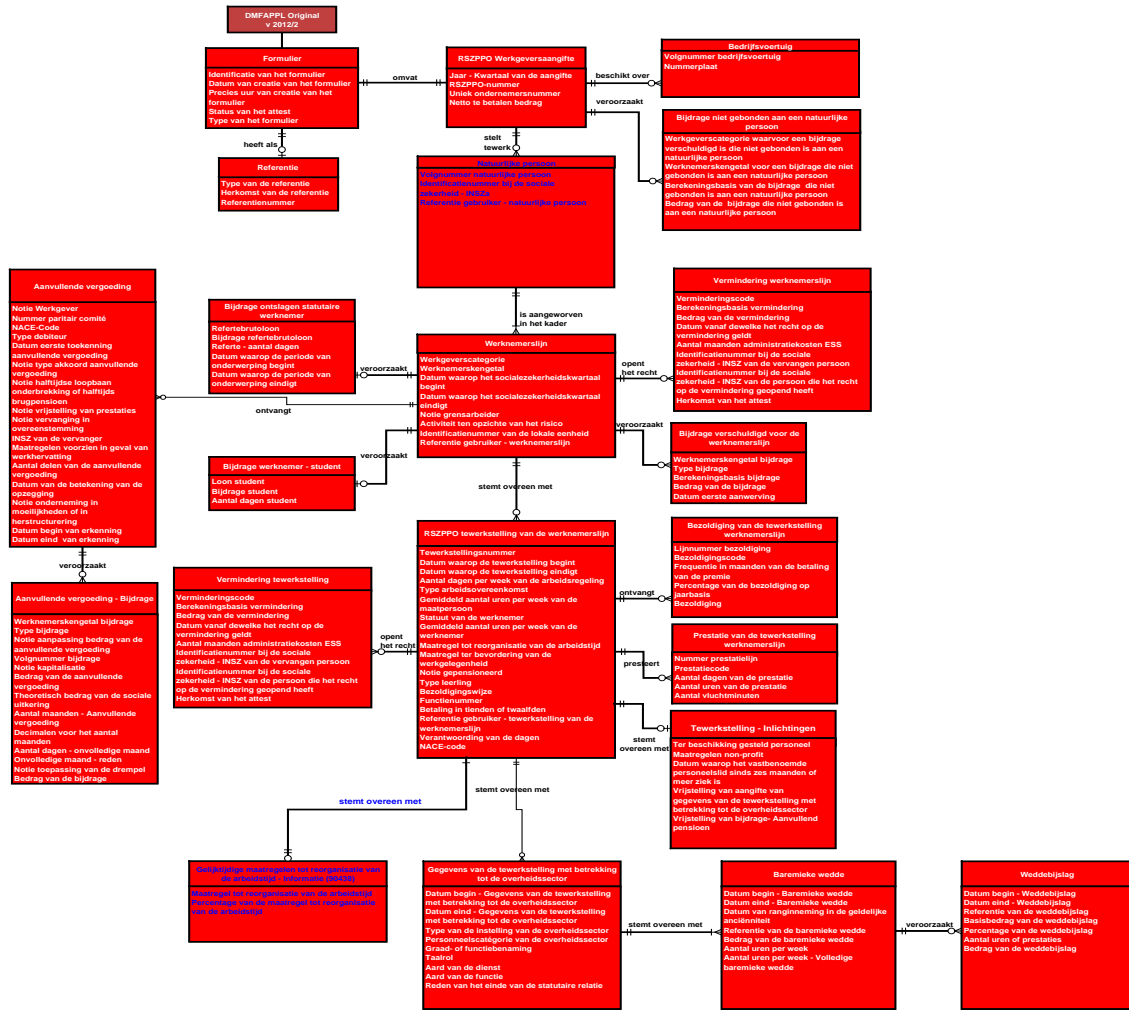

ZONENUMMER: 00082

VERSIE: 2016/3

PUBLICATIEDATUM: 30/08/2016

WERKNEMERSKENGETAL BIJDRAGE
(XML label : ContributionWorkerCode)

FUNCTIONEEL BLOK:	Bijdrage verschuldigd voor de werknemerslijn; Aanvullende vergoeding - Bijdrage Code(s): 90001; 90337
BESCHRIJVING:	Xml label(s): WorkerContribution; ComplIndemnityContribution Het werknemerskengetal bijdrage laat toe, in combinatie met het type bijdrage, de aangeven bijdrage te identificeren, te bepalen of de bijdrage verschuldigd is en het percentage of het forfait van de bijdrage te kennen.
TOEGELATEN DOMEIN:	De werknemerskengetallen voor een gewone bijdrage, een FAO - FBZ bijdrage, een supplementaire bijdrage of een bijzondere bijdrage aanvullende vergoedingen (zie bijlage 2 voor de RSZ of bijlage 28 voor de DIBISS - Lijst der werknemerskengetallen waarvoor de bijdragen van toepassing zijn - aanwezigheid = 2, 3 ou 5).
WETTELIJKE REFERENTIE:	
TYPE:	Numeriek
LENGTE:	3
AANWEZIGHEID:	Onmisbaar
FORMAAT:	
FOUTCODE OP ONTVANGSTBEWIJS:	

Foutbeschrijving	Foutcode	Ernst fout
Niet aanwezig	00082-001	B
Niet numeriek	00082-002	B
Niet in het toegelaten domein	00082-008	B
Onverenigbaar met NACE code	00082-028	NP
Onverenigbaar met het werknemerskengetal	00082-030	B
Onverenigbaarheid kwartaal - werkgeverscategorie	00082-035	B
Fout op kardinaliteit	00082-090	B
Fout op volgorde	00082-091	B
Foutieve lengte	00082-093	B
Niet toegelaten	00082-146	B
Onverenigbaarheid met de Gemeenschappelijke Sociale Dienst	00082-371	NP
Onverenigbaar met de datum van de eerste toekenning van de vergoeding	00082-372	B
Onverenigbaar met de notie onderneming in moeilijkheden of in herstructurering	00082-374	B
Onverenigbaar met de datum van betekening van de opzegging	00082-375	B
Onverenigbaarheid werkgever - 2e pensioenpijler	00082-384	NP
Onverenigbaar met de notie vrijstelling aanvullende pensioenregeling	00082-473	NP

ZONENUMMER: 00083

VERSIE: 2016/3

PUBLICATIEDATUM: 30/08/2016

TYPE BIJDRAGE
(XML label : ContributionType)

FUNCTIONEEL BLOK: Bijdrage verschuldigd voor de werknemerslijn; Aanvullende vergoeding - Bijdrage
Code(s): 90001; 90337

BESCHRIJVING: **Xml label(s):** WorkerContribution; ComplIndemnityContribution
Het type bijdrage laat toe, in combinatie met het werknemerskengetal bijdrage, de aangegeven bijdrage te identificeren, te bepalen of de bijdrage verschuldigd is en het percentage of het forfait van de bijdrage te kennen.

TOEGELATEN DOMEIN: De toegelaten waarden in functie van het werknemerskengetal bijdrage bevinden zich in bijlage 3 - Toegelaten waarden voor het "type bijdrage" in functie van de werknemerskengetallen bijdragen. Voor DIBISS bevinden de toegelaten waarden zich in bijlage 37.

WETTELIJKE REFERENTIE:

TYPE: Numeriek

LENGTE: 1

AANWEZIGHEID: Onmisbaar

FORMAAT:

FOUTCODE OP ONTVANGSTBEWIJS:

Foutbeschrijving	Foutcode	Ernst fout
Niet aanwezig	00083-001	B
Niet numeriek	00083-002	B
Niet in het toegelaten domein	00083-008	B
Foutieve lengte	00083-093	B
Niet toegelaten	00083-146	B
Fout op kardinaliteit	00083-090	B
Fout op volgorde	00083-091	B
Werknemer te jong	00083-061	NP
Werknemer te oud	00083-060	NP
Onverenigbaar met het werknemerskengetal	00083-030	B
Onverenigbaar met het refertejaarloon	00083-469	NP

ZONENUMMER: 00084

VERSIE: 2016/3

PUBLICATIEDATUM: 30/08/2016

BEREKENINGSBASIS BIJDRAGE
(XML label : ContributionCalculationBasis)

FUNCTIONEEL BLOK: Bijdrage verschuldigd voor de werknemerslijn
Code(s): 90001

BESCHRIJVING: **Xml label(s):** WorkerContribution
Bedrag waarop een percentage moet worden toegepast om het bedrag te kennen van de verschuldigde bijdrage voor deze werknemerslijn.

TOEGELATEN DOMEIN: [0;9999999999]

WETTELIJKE REFERENTIE:

TYPE: Numeriek

LENGTE: 11

AANWEZIGHEID: Verplicht indien de aangegeven bijdrage berekend moet worden vanaf een berekeningsbasis waarop een percentage moet worden toegepast.

FORMAAT:

FOUTCODE OP ONTVANGSTBEWIJS:

Foutbeschrijving	Foutcode	Ernst fout
Niet numeriek	00084-002	B
Foutieve lengte	00084-093	B
Niet toegelaten	00084-146	B
Fout op kardinaliteit	00084-090	B
Fout op volgorde	00084-091	B
Berekend bedrag verschilt van het aangegeven bedrag	00084-044	NP
Bedrag niet hoog genoeg	00084-046	P

ZONENUMMER: 00085

VERSIE: 2016/3

PUBLICATIEDATUM: 30/08/2016

BEDRAG VAN DE BIJDRAGE
(XML label : ContributionAmount)

FUNCTIONEEL BLOK: Bijdrage verschuldigd voor de werknemerslijn; Aanvullende vergoeding - Bijdrage
Code(s): 90001; 90337

BESCHRIJVING: **Xml label(s):** WorkerContribution; ComplIndemnityContribution
Bedrag van de verschuldigde bijdrage voor deze werknemerslijn of voor deze aanvullende vergoeding.

TOEGELATEN DOMEIN: [0;99999999999].

WETTELIJKE REFERENTIE:

TYPE: Numeriek

LENGTE: 11

AANWEZIGHEID: Verplicht indien het werknemerskengetal = 856

FORMAAT:

FOUTCODE OP ONTVANGSTBEWIJS:

Foutbeschrijving	Foutcode	Ernst fout
Niet numeriek	00085-002	B
Foutieve lengte	00085-093	B
Niet toegelaten	00085-146	B
Fout op kardinaliteit	00085-090	B
Fout op volgorde	00085-091	B
Bedrag niet hoog genoeg	00085-046	NP
Te groot bedrag	00085-045	NP
Het bedrag stemt niet overeen met het gepronatiseerde minimumbedrag	00085-382	NP

ZONENUMMER: 00896

VERSIE: 2016/3

PUBLICATIEDATUM: 30/08/2016

DATUM EERSTE AANWERVING
(XML label : FirstHiringDate)

FUNCTIONEEL BLOK:

Bijdrage verschuldigd voor de werknemerslijn

Code(s): 90001

Xml label(s): WorkerContribution

BESCHRIJVING:

Datum waarop de werknemer voor het eerst werd tewerkgesteld bij de werkgever

Deze zone wordt nooit vermeld als het gaat om een werkgever PPL

TOEGELATEN DOMEIN:

De datum moet zich situeren tussen 01/07/2007 en de einddatum van het burgerlijk kwartaal (deze beide datums inbegrepen)

WETTELIJKE REFERENTIE:

TYPE:

Alfanumeriek

LENGTE:

10

AANWEZIGHEID:

Facultatief

FORMAAT:

JJJJ-MM-DD

· JJJJ is het jaar

· MM is de maand

· DD is de dag

FOUTCODE OP ONTVANGSTBEWIJS:

Foutbeschrijving	Foutcode	Ernst fout
Ongeldig	00896-003	B
Niet van toepassing	00896-053	NP
Fout op kardinaliteit	00896-090	B
Fout op volgorde	00896-091	B
Niet toegelaten	00896-146	B
Foutieve lengte	00896-093	B

ZONENUMMER: 00019	VERSIE: 2016/3	PUBLICATIEDATUM: 30/08/2016
-------------------	----------------	-----------------------------

WERKGEVERSCATEGORIE WAARVOOR EEN BIJDRAGE VERSCHULDIGD IS DIE NIET GEBONDEN IS AAN EEN NATUURLIJKE PERSOON
(XML label : UnrelatedEmployerClass)

FUNCTIONEEL BLOK: Bijdrage niet gebonden aan een natuurlijke persoon
Code(s): 90002

BESCHRIJVING: **Xml label(s):** ContributionUnrelatedToNP
Het categoriekengetal laat toe een onderscheid te maken tussen de werkgevers naargelang hun verplichtingen in functie van de bijzondere kenmerken die eigen zijn aan de uitgeoefende activiteit. Het wordt toegekend door de RSZ of de DIBISS naargelang de werkgever ingeschreven is bij de RSZ of de DIBISS.

TOEGELATEN DOMEIN: Het gaat hier om het aangeven van de werkgeverscategorie waarvoor een bijdrage verschuldigd is die niet gebonden is aan een natuurlijke persoon.
Getal van 3 cijfers toegekend door de RSZ of de DIBISS.

Voor de toegelaten waarden voor de DIBISS, zie bijlage 29 - Lijst van de werkgeverscategorieën PPO ; alleen de categorieën waarvoor de aanwezigheidscode gelijk is aan 4 of 6.

WETTELIJKE REFERENTIE:

TYPE: Numeriek

LENGTE: 3

AANWEZIGHEID: Onmisbaar

FORMAAT:

FOUTCODE OP ONTVANGSTBEWIJS:

Foutbeschrijving	Foutcode	Ernst fout
Niet aanwezig	00019-001	B
Niet numeriek	00019-002	B
Niet in het toegelaten domein	00019-008	B
Onverenigbaar met kwartaal	00019-034	B
Niet aanwezig in het repertorium voor het aangiftekwartaal	00019-051	B
Foutieve lengte	00019-093	B
Niet toegelaten	00019-146	B
Fout op kardinaliteit	00019-090	B
Fout op volgorde	00019-091	B

ZONENUMMER: 00020

VERSIE: 2016/3

PUBLICATIEDATUM: 30/08/2016

WERKNEMERSKENGETAL VOOR EEN BIJDRAGE DIE NIET GEBONDEN IS AAN EEN NATUURLIJKE PERSOON
(XML label : UnrelatedWorkerCode)

FUNCTIONEEL BLOK: Bijdrage niet gebonden aan een natuurlijke persoon
Code(s): 90002

BESCHRIJVING: **Xml label(s):** ContributionUnrelatedToNP
Dit werknemerskengetal laat het identificeren toe van een bijdrage die niet gebonden is aan een natuurlijke persoon maar die verschuldigd is op niveau van de werkgeverscategorie.

TOEGELATEN DOMEIN: De werknemerskengetallen die overeenstemmen met een bijdrage die niet gebonden is aan een natuurlijke persoon (zie bijlage 2 - Lijst der werknemerskengetallen waarvoor de bijdragen van toepassing zijn).
Voor DIBISS bevinden de werknemerskengetallen zich in bijlage 28

WETTELIJKE REFERENTIE:

TYPE: Numeriek
LENGTE: 3
AANWEZIGHEID: Onmisbaar
FORMAAT:
FOUTCODE OP ONTVANGSTBEWIJS:

Foutbeschrijving	Foutcode	Ernst fout
Niet aanwezig	00020-001	B
Niet numeriek	00020-002	B
Niet in het toegelaten domein	00020-008	B
Onverenigbaarheid kwartaal - werkgeverscategorie	00020-035	B
Foutieve lengte	00020-093	B
Niet toegelaten	00020-146	B
Fout op kardinaliteit	00020-090	B
Fout op volgorde	00020-091	B

ZONENUMMER: 00021

VERSIE: 2016/3

PUBLICATIEDATUM: 30/08/2016

BEREKENINGSBASIS VAN DE BIJDRAGE DIE NIET GEBONDEN IS AAN EEN NATUURLIJKE PERSOON
(XML label : UnrelatedCalculationBasis)

FUNCTIONEEL BLOK: Bijdrage niet gebonden aan een natuurlijke persoon
Code(s): 90002

BESCHRIJVING: **Xml label(s):** ContributionUnrelatedToNP
 Basisbedrag dat toelaat om het bedrag te berekenen van de bijdrage die verschuldigd is en niet gebonden is aan een natuurlijke persoon.
 Geen enkele berekeningsbasis moet vermeld worden voor de solidariteitsbijdrage op het gebruik van een bedrijfsvoertuig (werknemerskengetal 862)

TOEGELATEN DOMEIN: [0:9999999999999]

WETTELIJKE REFERENTIE:

TYPE: Numeriek

LENGTE: 13

AANWEZIGHEID: Verplicht indien de aangegeven bijdrage berekend moet worden op basis van een berekeningsbasis.

FORMAAT:

FOUTCODE OP ONTVANGSTBEWIJS:

Foutbeschrijving	Foutcode	Ernst fout
Niet aanwezig	00021-001	B
Niet numeriek	00021-002	B
Niet in het toegelaten domein	00021-008	B
Foutieve lengte	00021-093	B
Niet toegelaten	00021-146	B
Fout op kardinaliteit	00021-090	B
Fout op volgorde	00021-091	B
Zone niet van toepassing	00021-062	NP

ZONENUMMER: 00022

VERSIE: 2016/3

PUBLICATIEDATUM: 30/08/2016

BEDRAG VAN DE BIJDRAGE DIE NIET GEBONDEN IS AAN EEN NATUURLIJK PERSOON
(XML label : UnrelatedAmount)

FUNCTIONEEL BLOK: Bijdrage niet gebonden aan een natuurlijke persoon
Code(s): 90002

BESCHRIJVING: **Xml label(s):** ContributionUnrelatedToNP
Bedrag van de bijdrage die niet gebonden is aan een natuurlijk persoon en die verschuldigd is voor de werkgeverscategorie.

TOEGELATEN DOMEIN: [0;999999999999]

WETTELIJKE REFERENTIE:

TYPE: Numeriek

LENGTE: 13

AANWEZIGHEID: Onmisbaar

FORMAAT:

FOUTCODE OP ONTVANGSTBEWIJS:

Foutbeschrijving	Foutcode	Ernst fout
Niet numeriek	00022-002	B
Berekend bedrag verschilt van het aangegeven bedrag	00022-044	NP
Foutieve lengte	00022-093	B
Niet toegelaten	00022-146	B
Fout op kardinaliteit	00022-090	B
Fout op volgorde	00022-091	B
Bijdrage vereist volgens de geldende voorwaarden	00022-273	B

ZONENUMMER: 00042

VERSIE: 2016/3

PUBLICATIEDATUM: 30/08/2016

IDENTIFICATIENUMMER VAN DE LOKALE EENHEID
(XML label : LocalUnitID)

FUNCTIONEEL BLOK:

Werknemerslijn; DIBISS tewerkstelling van de werknemerslijn; Bijdrage werknemer-student

Code(s): 90012; 90196; 90003**BESCHRIJVING:****Xml label(s):** WorkerRecord; NOSSLPAOccupation; StudentContribution

Dit is het nummer dat een vestigingseenheid identificeert (nummer toegekend door de Kruispuntbank van Ondernemingen).

TOEGELATEN DOMEIN:

Nummer dat de vestiging identificeert waarin of van waar uit de werknemer tewerkgesteld is. Vanaf de aangiften van het 1/2014, moet de vestigingseenheid uitsluitend op niveau van de tewerkstelling aangegeven worden. Het betreft de vestigingseenheid waar de werknemer zijn activiteit uitoefent of van waaruit hij zijn activiteit uitoefent. Tot en met de aangiften van het 4/2013, mag de vestigingseenheid alleen op niveau van de werknemerslijn aangegeven worden.

Als de werknemer prestaties geleverd heeft in verschillende bedrijfszetels, dan moet men alleen de identificatie vermelden van de zetel van zijn laatste prestatie tijdens het kwartaal. Zie bijkomende details in de algemene instructies aan de werkgevers.

Getal van 10 cijfers waarvan :

de posities 1 tot 8 overeenkomen met een volgnummer, met op de eerste positie een cijfer gelegen tussen 2 en 8;

de posities 9 en 10 overeenkomen met een controlegetal.

Vanaf de aangiften van het 1/2014 kan het gebruik van een fictief nummer noodzakelijk zijn:

- 8999999993 = Buitenlandse werkgever zonder VE in België voor werknemers die niet op Belgisch grondgebied tewerkgesteld worden

- 8999999104 = Buitenlandse werkgever zonder VE in België voor werknemers die op Belgisch grondgebied tewerkgesteld worden of werkgever van huispersoneel (categorieën 037, 039 en werknemerskengetalen 035, 439, 043 en 044 voor de categorieën 094 en 193) - Vlaams Gewest

- 8999999203 = Buitenlandse werkgever zonder VE in België voor werknemers die op Belgisch grondgebied tewerkgesteld worden of werkgever van huispersoneel (categorieën 037, 039 en werknemerskengetalen 035, 439, 043 en 044 voor de categorieën 094 en 193) - Brussels Hoofdstedelijk Gewest

- 8999999302 = Buitenlandse werkgever zonder VE in België voor werknemers die op Belgisch grondgebied tewerkgesteld worden of werkgever van huispersoneel (categorieën 037, 039 en werknemerskengetalen 035, 439, 043 en 044 voor de categorieën 094 en 193) - Waals Gewest zonder de gemeenten die behoren tot de bevoegdheid van de Duitstalige gemeenschap

- 8999999401 = Buitenlandse werkgever zonder VE in België voor werknemers die op Belgisch grondgebied tewerkgesteld worden of werkgever van huispersoneel (categorieën 037, 039 en werknemerskengetalen 035, 439, 043 en 044 voor de categorieën 094 en 193) - Waals Gewest voor de gemeenten die behoren tot de bevoegdheid van de Duitstalige gemeenschap

- 8999999005 = Werkgever in afwachting van een nummer van VE

- 8999999894 = Niet van toepassing - derde betalenden (werkgeverscategorieën 033, 099, 199, 299 en 699) - Verbrekingsvergoeding - Statutair met standplaats in het buitenland

Het gebruik van een fictief nummer is niet toegelaten in het kader van een DIBISS-aangifte.

WETTELIJKE REFERENTIE:**TYPE:**

Numeriek

LENGTE:

10

AANWEZIGHEID:

Verplicht indien de aangifte betrekking heeft op het 4e trimester 2007 en daaropvolgende (blok DIBISS tewerkstelling van de werknemerslijn vanaf 2014/1 of Werknemerslijn vóór 2014/1).

Verboden in het blok Bijdrage werknemer-student.

FORMAAT:**FOUTCODE OP ONTVANGSTBEWIJS:**

Foutbeschrijving	Foutcode	Ernst fout
Niet aanwezig	00042-001	B
Niet numeriek	00042-002	B
Ongeldig	00042-003	B
Ongeldig controlegetal	00042-004	B
Foutieve lengte	00042-093	B
Niet toegelaten	00042-146	B
Fout op kardinaliteit	00042-090	B
Fout op volgorde	00042-091	B
Niet van toepassing	00042-053	NP
Onverenigbaarheid werkgever	00042-451	B
Onverenigbaar met de aangegeven periode	00042-021	NP
KBO-gegevens te verifiëren	00042-468	NP

ZONENUMMER: 00076

VERSIE: 2016/3

PUBLICATIEDATUM: 30/08/2016

LOON STUDENT
(XML label : StudentRemunAmount)

FUNCTIONEEL BLOK: Bijdrage werknemer-student
Code(s): 90003

BESCHRIJVING: **Xml label(s):** StudentContribution
Loon dat aanleiding geeft tot de berekening van de solidariteitsbijdrage voor de studenten tewerkgesteld in het kader van een arbeidsovereenkomst voor studenten op voorwaarde dat de tewerkstellingsduur niet meer dan 50 arbeidsdagen tijdens het ganse kalenderjaar bedraagt.
Voor de periodes vóór de 1ste januari 2012 mag de tewerkstellingsduur niet meer dan 23 arbeidsdagen tijdens de maanden juli, augustus en september en/of niet meer dan 23 arbeidsdagen tijdens de andere maanden van een kalenderjaar bedragen.

TOEGELATEN DOMEIN: [0;999999999]

WETTELIJKE REFERENTIE:

TYPE: Numeriek

LENGTE: 9

AANWEZIGHEID: Onmisbaar

FORMAAT:

FOUTCODE OP ONTVANGSTBEWIJS:

Foutbeschrijving	Foutcode	Ernst fout
Niet aanwezig	00076-001	B
Niet numeriek	00076-002	B
Niet in het toegelaten domein	00076-008	B
Foutieve lengte	00076-093	B
Niet toegelaten	00076-146	B
Fout op kardinaliteit	00076-090	B
Fout op volgorde	00076-091	B
Te groot bedrag	00076-045	NP

ZONENUMMER: 00077

VERSIE: 2016/3

PUBLICATIEDATUM: 30/08/2016

BIJDRAGE STUDENT
(XML label : StudentContributionAmount)

FUNCTIONEEL BLOK:

Bijdrage werknemer-student

Code(s): 90003

BESCHRIJVING:

Xml label(s): StudentContribution

Bedrag van de solidariteitsbijdrage verschuldigd voor de studenten tewerkgesteld in het kader van een arbeidsovereenkomst voor studenten op voorwaarde dat de tewerkstellingsduur niet meer dan 50 werkdagen tijdens het ganse kalenderjaar bedraagt.

Voor de periodes vóór de 1ste januari 2012 mag de tewerkstellingsduur niet meer dan 23 werkdagen tijdens de maanden juli, augustus en september en/of niet meer dan 23 werkdagen tijdens de andere maanden van een kalenderjaar bedragen.

TOEGELATEN DOMEIN:

[0;999999999].

WETTELIJKE REFERENTIE:

TYPE: Numeriek

LENGTE: 9

AANWEZIGHEID: Onmisbaar

FORMAAT:

FOUTCODE OP ONTVANGSTBEWIJS:

Foutbeschrijving	Foutcode	Ernst fout
Niet numeriek	00077-002	B
Berekend bedrag verschilt van het aangegeven bedrag	00077-044	NP
Foutieve lengte	00077-093	B
Fout op kardinaliteit	00077-090	B
Fout op volgorde	00077-091	B
Niet toegelaten	00077-146	B

ZONENUMMER: 00078

VERSIE: 2016/3

PUBLICATIEDATUM: 30/08/2016

AANTAL DAGEN STUDENT
(XML label : StudentNbrDays)**FUNCTIONEEL BLOK:**

Bijdrage werknemer-student

Code(s): 90003**BESCHRIJVING:****Xml label(s):** StudentContribution

Aantal aan te geven bezoldigde dagen voor de studenten tewerkgesteld in het kader van een arbeidsovereenkomst voor studenten op voorwaarde dat de tewerkstellingsduur niet meer dan 50 werkdagen tijdens het ganse kalenderjaar bedraagt.

Voor de periodes vóór de 1ste januari 2012 mag de tewerkstellingsduur niet meer dan 23 werkdagen tijdens de maanden juli, augustus en september en/of niet meer dan 23 werkdagen tijdens de andere maanden van een kalenderjaar bedragen.

TOEGELATEN DOMEIN:

[0:50] Vanaf het 1ste kwartaal 2012

[0:23] tot het 4e kwartaal 2011 inclusief

WETTELIJKE REFERENTIE:**TYPE:**

Numeriek

LENGTE:

2

AANWEZIGHEID:

Onmisbaar

FORMAAT:**FOUTCODE OP ONTVANGSTBEWIJS:**

Foutbeschrijving	Foutcode	Ernst fout
Niet aanwezig	00078-001	B
Niet numeriek	00078-002	B
Niet in het toegelaten domein	00078-008	B
Foutieve lengte	00078-093	B
Niet toegelaten	00078-146	B
Fout op kardinaliteit	00078-090	B
Fout op volgorde	00078-091	B
Aantal dagen te hoog	00078-192	NP

ZONENUMMER: 00071

VERSIE: 2016/3

PUBLICATIEDATUM: 30/08/2016

REFERTEBRUTOLOON
(XML label : GrossRefRemunAmount)

FUNCTIONEEL BLOK: Bijdrage ontslagen statutaire werknemer
Code(s): 90005

BESCHRIJVING: **Xml label(s):** DismissedStatutoryWorkerContribution
Refertebrotoloon van de werknemer tijdens de periode waarvoor de onderwerping aan het stelsel van de sociale zekerheid gevraagd wordt.
Dit wordt berekend op basis van de laatste activiteitswedde van de belanghebbende, zo nodig omgerekend op basis van een wedde die overeenstemt met een voltijdse betrekking.

TOEGELATEN DOMEIN: Geheel getal en element van [1; 999999999].

WETTELIJKE REFERENTIE:

TYPE: Numeriek
LENGTE: 9
AANWEZIGHEID: Onmisbaar
FORMAAT:
FOUTCODE OP ONTVANGSTBEWIJS:

Foutbeschrijving	Foutcode	Ernst fout
Niet aanwezig	00071-001	B
Niet numeriek	00071-002	B
Niet in het toegelaten domein	00071-008	B
Foutieve lengte	00071-093	B
Niet toegelaten	00071-146	B
Fout op kardinaliteit	00071-090	B
Fout op volgorde	00071-091	B

ZONENUMMER: 00072

VERSIE: 2016/3

PUBLICATIEDATUM: 30/08/2016

BIJDRAGE REFERTEBRUTOLOON
(XML label : GrossRefRemunContributionAmount)

FUNCTIONEEL BLOK: Bijdrage ontslagen statutaire werknemer
Code(s): 90005

BESCHRIJVING: **Xml label(s):** DismissedStatutoryWorkerContribution
Bedrag van de bijdrage verschuldigd op het refertebrutoloon met het oog op de gevraagde onderwerping van de werknemer aan het stelsel van de sociale zekerheid.

TOEGELATEN DOMEIN: [0;999999999].

WETTELIJKE REFERENTIE:

TYPE: Numeriek

LENGTE: 9

AANWEZIGHEID: Onmisbaar

FORMAAT:

FOUTCODE OP ONTVANGSTBEWIJS:

Foutbeschrijving	Foutcode	Ernst fout
Niet numeriek	00072-002	B
Berekend bedrag verschilt van het aangegeven bedrag	00072-044	NP
Foutieve lengte	00072-093	B
Fout op kardinaliteit	00072-090	B
Fout op volgorde	00072-091	B
Niet toegelaten	00072-146	B

ZONENUMMER: 00073

VERSIE: 2016/3

PUBLICATIEDATUM: 30/08/2016

REFERTE-AANTAL DAGEN
(XML label : RefNbrDays)

FUNCTIONEEL BLOK:

Bijdrage ontslagen statutaire werknemer

Code(s): 90005

BESCHRIJVING:

Xml label(s): DismissedStatutoryWorkerContribution

Aantal werkdagen (in stelsel van 6 dagen/week) waarvoor de onderwerping aan het stelsel van de sociale zekerheid gevraagd wordt.

TOEGELATEN DOMEIN:

- [1;156] voor de ziekte- en invaliditeitsverzekering

- [1;624] voor de werkloosheid

WETTELIJKE REFERENTIE:

TYPE: Numeriek

LENGTE: 3

AANWEZIGHEID: Onmisbaar

FORMAAT:

FOUTCODE OP ONTVANGSTBEWIJS:

Foutbeschrijving	Foutcode	Ernst fout
Niet aanwezig	00073-001	B
Niet numeriek	00073-002	B
Niet in het toegelaten domein	00073-008	B
Onverenigbaar met de aangegeven periode	00073-021	B
Foutieve lengte	00073-093	B
Niet toegelaten	00073-146	B
Fout op kardinaliteit	00073-090	B
Fout op volgorde	00073-091	B

ZONENUMMER: 00127

VERSIE: 2016/3

PUBLICATIEDATUM: 30/08/2016

DATUM WAAROP DE PERIODE VAN ONDERWERPING BEGINT
(XML label : SubjectionStartingDate)

FUNCTIONEEL BLOK:

Bijdrage ontslagen statutaire werknemer

Code(s): 90005

BESCHRIJVING:

Xml label(s): DismissedStatutoryWorkerContribution

Begindatum van de periode waarvoor de onderwerping aan het stelsel van de sociale zekerheid wordt gevraagd.

TOEGELATEN DOMEIN:

JJJJ is een element van [jaar van de aangifte -1; jaar van de aangifte] voor de ziekte- en invaliditeitsverzekering.

JJJJ is een element van [jaar van de aangifte -2; jaar van de aangifte] voor de werkloosheid.

WETTELIJKE REFERENTIE:

TYPE:

Alfanumeriek

LENGTE:

10

AANWEZIGHEID:

Onmisbaar

FORMAAT:

JJJJ-MM-DD

· JJJJ is het jaar

· MM is de maand

· DD is de dag

FOUTCODE OP ONTVANGSTBEWIJS:

Foutbeschrijving	Foutcode	Ernst fout
Niet aanwezig	00127-001	B
Ongeldig	00127-003	B
Niet in het toegelaten domein	00127-008	B
Foutieve lengte	00127-093	B
Niet toegelaten	00127-146	B
Fout op kardinaliteit	00127-090	B
Fout op volgorde	00127-091	B

ZONENUMMER: 00129

VERSIE: 2016/3

PUBLICATIEDATUM: 30/08/2016

DATUM WAAROP DE PERIODE VAN ONDERWERPING EINDIGT
(XML label : SubjectionEndingDate)

FUNCTIONEEL BLOK:

Bijdrage ontslagen statutaire werknemer

Code(s): 90005

BESCHRIJVING:

Xml label(s): DismissedStatutoryWorkerContribution

Einddatum van de periode waarvoor de onderwerping aan het stelsel van de sociale zekerheid wordt gevraagd.

TOEGELATEN DOMEIN:

JJJJ moet het jaar van de aangifte zijn.

WETTELIJKE REFERENTIE:

TYPE: Alfa-numeriek

LENGTE: 10

AANWEZIGHEID: Onmisbaar

FORMAAT: JJJJ-MM-DD

· JJJJ is het jaar

· MM is de maand

· DD is de dag

FOUTCODE OP ONTVANGSTBEWIJS:

Foutbeschrijving	Foutcode	Ernst fout
Niet aanwezig	00129-001	B
Ongeldig	00129-003	B
Niet in het toegelaten domein	00129-008	B
Einddatum voorafgaand aan de begindatum	00129-014	B
Foutieve lengte	00129-093	B
Niet toegelaten	00129-146	B
Fout op kardinaliteit	00129-090	B
Fout op volgorde	00129-091	B

ZONENUMMER: 00036

VERSIE: 2016/3

PUBLICATIEDATUM: 30/08/2016

WERKGEVERSCATEGORIE
(XML label : EmployerClass)

FUNCTIONEEL BLOK:

Werknemerslijn

Code(s): 90012

BESCHRIJVING:

Xml label(s): WorkerRecord

Het categoriekengetal laat toe een onderscheid te maken tussen de werkgevers naargelang hun verplichtingen in functie van de bijzondere kenmerken die eigen zijn aan de uitgeoefende activiteit. Het wordt toegekend door de RSZ of de DIBISS naargelang de werkgever ingeschreven is bij de RSZ of de DIBISS.

Voor de DIBISS bepaalt deze categorie-aanduiding de bijdrageverplichtingen van de besturen in functie van de vakantieregeling die zij op hun contractuele personeelsleden toepassen of van de pensioenregeling waarbij hun vastbenoemde personeelsleden aangesloten zijn.

TOEGELATEN DOMEIN:

Getal van 3 cijfers toegekend door de RSZ of de DIBISS.

Voor de toegelaten waarden voor de DIBISS, zie bijlage 29 - Lijst van de werkgeverscategorieën PPO ; alleen de categorieën waarvoor de aanwezigheidscode gelijk is aan 6.

WETTELIJKE REFERENTIE:

TYPE:

Numeriek

LENGTE:

3

AANWEZIGHEID:

Onmisbaar

FORMAAT:

FOUTCODE OP ONTVANGSTBEWIJS:

Foutbeschrijving	Foutcode	Ernst fout
Niet aanwezig	00036-001	B
Niet numeriek	00036-002	B
Niet in het toegelaten domein	00036-008	B
Onverenigbaar met kwartaal	00036-034	B
Niet aanwezig in het repertorium voor het aangiftekwartaal	00036-051	B
Foutieve lengte	00036-093	B
Niet toegelaten	00036-146	B
Fout op kardinaliteit	00036-090	B
Fout op volgorde	00036-091	B

ZONENUMMER: 00037

VERSIE: 2016/3

PUBLICATIEDATUM: 30/08/2016

WERKNEMERSKENGETAL
(XML label : WorkerCode)

FUNCTIONEEL BLOK:

Werknemerslijn

Code(s): 90012**BESCHRIJVING:****Xml label(s):** WorkerRecord

Deze code laat toe het type werknemer te bepalen waarvoor een specifieke bijdrage vereist is (gewone bijdrage, bijdrage FAO - FBZ, bijzondere bijdrage bruggepensioneerde, bijzondere bijdrage ontslagen statutair personeel, bijzondere bijdrage student of bijzondere bijdrage aanvullende vergoedingen).

TOEGELATEN DOMEIN:

Voor de RSZ, zie bijlage 2 - Lijst der werknemerskengetallen waarvoor de bijdragen van toepassing zijn ; alleen de werknemerskengetallen waarvoor de aanwezigheid gelijk is aan 1 of 3.

Voor de DIBISS, zie bijlage 28 - Lijst der werknemerskengetallen waarvoor de bijdragen van toepassing zijn PPO; alleen de werknemerskengetallen waarvoor de aanwezigheid gelijk is aan 1 of 3.

WETTELIJKE REFERENTIE:**TYPE:**

Numeriek

LENGTE:

3

AANWEZIGHEID:

Onmisbaar

FORMAAT:**FOUTCODE OP ONTVANGSTBEWIJS:**

Foutbeschrijving	Foutcode	Ernst fout
Niet aanwezig	00037-001	B
Niet numeriek	00037-002	B
Niet in het toegelaten domein	00037-008	B
Onverenigbaarheid kwartaal - werkgeverscategorie	00037-035	B
Foutieve lengte	00037-093	B
Niet toegelaten	00037-146	B
Fout op kardinaliteit	00037-090	B
Fout op volgorde	00037-091	B
Werknemer voldoet niet aan de leeftijdsvereisten	00037-077	B
Werknemer te oud	00037-060	B

ZONENUMMER: 00038

VERSIE: 2016/3

PUBLICATIEDATUM: 30/08/2016

DATUM WAAROP HET SOCIALEZEKERHEIDSKWARTAAL BEGINT
(XML label : **NOSSQuarterStartingDate**)

FUNCTIONEEL BLOK:

Werknemerslijn

Code(s): 90012**Xml label(s):** WorkerRecord**BESCHRIJVING:**

Begindatum van het kwartaal waarop de aangifte van het werknemerscontract betrekking heeft. Deze datum kan samenvallen met de eerste dag (01/01, 01/04, 01/07, 01/10) van een burgerlijk kwartaal (normaal voor de bedienden). Voor werknemers waarbij het tijdstip van loonuitkering niet samenvalt met de burgerlijke maand dient men onder begindatum te verstaan de eerste dag die gedekt is door de eerste loonuitkering van het burgerlijk kwartaal.

De begindatum van het eerste kwartaal van het jaar moet altijd samenvallen met 1 januari. Voor de aangiften van de studenten, de bruggepensioneerden, het ontslagen statutair personeel en de werknemers waarvoor bijzondere bijdragen aanvullende vergoedingen verschuldigd zijn en voor die van het FAO (categorie 027), het FBZ (categorie 028) en de derde betalers (categorieën 099, 199, 299, 699) moet deze datum gelijk zijn aan de eerste dag van het burgerlijk kwartaal.

De begindatum van het DIBISS kwartaal moet steeds gelijk zijn aan de eerste dag van het burgerlijk kwartaal.

TOEGELATEN DOMEIN:

JJJJ is het jaar van de aangifte.

WETTELIJKE REFERENTIE:**TYPE:**

Alfanumeriek

LENGTE:

10

AANWEZIGHEID:

Onmisbaar

FORMAAT:

JJJJ-MM-DD

· JJJJ is het jaar

· MM is de maand

· DD is de dag

FOUTCODE OP ONTVANGSTBEWIJS:

Foutbeschrijving	Foutcode	Ernst fout
Niet aanwezig	00038-001	B
Ongeldig	00038-003	B
Niet in het toegelaten domein	00038-008	B
Foutieve lengte	00038-093	B
Fout op kardinaliteit	00038-090	B
Fout op volgorde	00038-091	B
Niet toegelaten	00038-146	B
Onverenigbaar met kwartaal	00038-034	NP

ZONENUMMER: 00039

VERSIE: 2016/3

PUBLICATIEDATUM: 30/08/2016

DATUM WAAROP HET SOCIALEZEKERHEIDSKWARTAAL EINDIGT
(XML label : NOSSQuarterEndingDate)

FUNCTIONEEL BLOK:

Werknemerslijn

Code(s): 90012**Xml label(s):** WorkerRecord**BESCHRIJVING:**

Einddatum van het kwartaal waarop de aangifte van het werknemerscontract betrekking heeft. Deze datum kan samenvallen met de laatste dag (31/03, 30/06, 30/09, 31/12) van een burgerlijk kwartaal (normaal voor de bedienden). Voor werknemers waarbij het tijdstip van loonuitkering niet samenvalt met de burgerlijke maand dient men onder einddatum te verstaan de laatste dag die gedekt is door de laatste loonuitkering van het burgerlijk kwartaal.

Als deze laatste dag echter onmiddellijk gevolgd wordt door één of meer gewone rustdagen, dan wordt de rustdag, indien het geen zondag is, in het kwartaal OPGENOMEN en wordt het de einddatum, behalve voor het vierde kwartaal van het jaar. De einddatum van het vierde kwartaal van het jaar moet immers altijd samenvallen met 31 december.

Voor de aangiften van de studenten, de bruggepensioneerden, het ontslagen statutair personeel en de werknemers waarvoor bijzondere bijdragen aanvullende vergoedingen verschuldigd zijn en voor die van het FAO (categorie 027), het FBZ (categorie 028) en de derde betalers (categorieën 099, 199, 299, 699) moet deze datum gelijk zijn aan de laatste dag van het burgerlijk kwartaal.

De einddatum van het DIBISS kwartaal moet steeds gelijk zijn aan de laatste dag van het burgerlijk kwartaal.

TOEGELATEN DOMEIN:

JJJJ is het jaar van de aangifte.

WETTELIJKE REFERENTIE:**TYPE:**

Alfanumeriek

LENGTE:

10

AANWEZIGHEID:

Onmisbaar

FORMAAT:

JJJJ-MM-DD

· JJJJ is het jaar

· MM is de maand

· DD is de dag

FOUTCODE OP ONTVANGSTBEWIJS:

Foutbeschrijving	Foutcode	Ernst fout
Niet aanwezig	00039-001	B
Ongeldig	00039-003	B
Foutieve lengte	00039-093	B
Fout op kardinaliteit	00039-090	B
Fout op volgorde	00039-091	B
Niet toegelaten	00039-146	B
Niet in het toegelaten domein	00039-008	B
Onverenigbaar met kwartaal	00039-034	NP
Einddatum voorafgaand aan de begindatum	00039-014	NP

ZONENUMMER: 00040

VERSIE: 2016/3

PUBLICATIEDATUM: 30/08/2016

NOTIE GRENSARBEIDER
(XML label : Border)

FUNCTIONEEL BLOK:

Werknemerslijn

Code(s): 90012

BESCHRIJVING:

Xml label(s): WorkerRecord

Code die toelaat een werknemer met het fiscaal statuut van grensarbeider te onderscheiden.

TOEGELATEN DOMEIN:

0 = geen grensarbeider

1 = grensarbeider

WETTELIJKE REFERENTIE:

TYPE: Numeriek

LENGTE: 1

AANWEZIGHEID: Onmisbaar

FORMAAT:

FOUTCODE OP ONTVANGSTBEWIJS:

Foutbeschrijving	Foutcode	Ernst fout
Niet aanwezig	00040-001	B
Niet numeriek	00040-002	B
Niet in het toegelaten domein	00040-008	B
Foutieve lengte	00040-093	B
Fout op kardinaliteit	00040-090	B
Fout op volgorde	00040-091	B
Niet toegelaten	00040-146	B

ZONENUMMER: 00041

VERSIE: 2016/3

PUBLICATIEDATUM: 30/08/2016

ACTIVITEIT TEN OPZICHTE VAN HET RISICO
(XML label : ActivityWithRisk)

FUNCTIONEEL BLOK:

Werknemerslijn

Code(s): 90012

BESCHRIJVING:

Xml label(s): WorkerRecord

Code die verwijst naar de nomenclatuur van de generieke risicoklassen gebruikt door de verzekeringsondernemingen om de premies inzake Arbeidsongevallen (AO) te bepalen. De precieze aangiftevoorwaarden worden vermeld in het document met de DMFA-onderichtingen ten behoeve van de werkgevers.

Een activiteit wordt meegedeeld op het niveau van een werknemer als zij afwijkt van het hoofdoel van de onderneming en wanneer de facto een bijzondere tarifiering voorzien is in de verzekeringspolis Arbeidsongevallen.

Als de risicoklasse van de werknemer waarop de aangifte betrekking heeft, verandert in de loop van het kwartaal, dan dient men de risicoklasse aan te geven geldig op de laatste dag van het kwartaal of op de laatste dag van tewerkstelling voor het aangegeven statuut. Zo zal de "arbeider zonder verplaatsingen" die "arbeider op de werf" wordt, gekend zijn als een "arbeider op de werf". Een "arbeider zonder verplaatsingen" die een "bediende zonder verplaatsingen" wordt, zal gekend zijn als "arbeider zonder verplaatsingen" voor de aangifte als arbeider en als "bediende zonder verplaatsingen" voor de aangifte als bediende.

Zij is eveneens nodig wanneer het een sportbeoefenaar betreft. Zij dient dan ook voor de berekening van het basisloon.

TOEGELATEN DOMEIN:

Deze zone wordt niet gebruikt voor de werkgevers PPL

De lijst met de toegelaten waarden bevindt zich in bijlage 6 - Activiteit in verband met het risico.

Voor DIBISS is deze lijst niet van toepassing

WETTELIJKE REFERENTIE:

TYPE:

Numeriek

LENGTE:

3

AANWEZIGHEID:

Facultatief

FORMAAT:

FOUTCODE OP ONTVANGSTBEWIJS:

Foutbeschrijving	Foutcode	Ernst fout
Niet numeriek	00041-002	B
Fout op kardinaliteit	00041-090	B
Fout op volgorde	00041-091	B
Foutieve lengte	00041-093	B
Niet toegelaten	00041-146	B

ZONENUMMER: 00616

VERSIE: 2016/3

PUBLICATIEDATUM: 30/08/2016

REFERENTIE GEBRUIKER - WERKNEMERSLIJN
(XML label : WorkerRecordUserReference)

FUNCTIONEEL BLOK:

Werknemerslijn

Code(s): 90012

BESCHRIJVING:

Xml label(s): WorkerRecord

Referentie.

Referentie van de werknemerslijn gebruikt door de werkgever of een erkend sociaal secretariaat.

TOEGELATEN DOMEIN:

In dit bericht is de toegelaten lengte voor deze zone 20 tekens.

WETTELIJKE REFERENTIE:

TYPE:

Alfanumeriek

LENGTE:

200

AANWEZIGHEID:

Facultatief

FORMAAT:

FOUTCODE OP ONTVANGSTBEWIJS:

Foutbeschrijving	Foutcode	Ernst fout
Fout op kardinaliteit	00616-090	B
Fout op volgorde	00616-091	B
Foutieve lengte	00616-093	B
Niet toegelaten	00616-146	B

ZONENUMMER: 00023

VERSIE: 2016/3

PUBLICATIEDATUM: 30/08/2016

VOLGNUMMER NATUURLIJKE PERSOON
(XML label : NaturalPersonSequenceNbr)

FUNCTIONEEL BLOK: Natuurlijke persoon
Code(s): 90017

BESCHRIJVING: **Xml label(s):** NaturalPerson
Volgnummer van de natuurlijke personen binnen een aangifte.
Dit nummer moet uniek zijn binnen een aangifte.

TOEGELATEN DOMEIN: Positief geheel getal en element van [1;9999999].

WETTELIJKE REFERENTIE:

TYPE: Numeriek

LENGTE: 7

AANWEZIGHEID: Onmisbaar

FORMAAT:

FOUTCODE OP ONTVANGSTBEWIJS:

Foutbeschrijving	Foutcode	Ernst fout
Niet aanwezig	00023-001	B
Niet numeriek	00023-002	B
Te veel identieke gevallen	00023-006	B
Niet in het toegelaten domein	00023-008	B
Foutieve lengte	00023-093	B
Niet toegelaten	00023-146	B
Fout op kardinaliteit	00023-090	B
Fout op volgorde	00023-091	B

ZONENUMMER: 00024

VERSIE: 2016/3

PUBLICATIEDATUM: 30/08/2016

IDENTIFICATIENUMMER BIJ DE SOCIALE ZEKERHEID - INSZ
(XML label : INSS)

FUNCTIONEEL BLOK:

Natuurlijke persoon

Code(s): 90017

Xml label(s): NaturalPerson

BESCHRIJVING:

Identificatienummer van een natuurlijk persoon binnen de sociale zekerheid. Dit is het identificatienummer van de natuurlijke persoon in het rijksregister of in het bisregister van de natuurlijke personen.

TOEGELATEN DOMEIN:

De waarde 0 is niet meer toegelaten.

WETTELIJKE REFERENTIE:

TYPE:

Numeriek

LENGTE:

11

AANWEZIGHEID:

Onmisbaar

FORMAAT:

0 of NNNNNNNNNCC

· NNNNNNNNN is het nummer

· CC is het controlegetal.

FOUTCODE OP ONTVANGSTBEWIJS:

Foutbeschrijving	Foutcode	Ernst fout
Niet aanwezig	00024-001	B
Niet numeriek	00024-002	B
Ongeldig	00024-003	B
Ongeldig controlegetal	00024-004	B
Foutieve lengte	00024-093	B
Niet toegelaten	00024-146	B
Fout op kardinaliteit	00024-090	B
Fout op volgorde	00024-091	B

ZONENUMMER: 00025

VERSIE: 2016/3

PUBLICATIEDATUM: 30/08/2016

NAAM VAN DE WERKNEMER
(XML label : *WorkerName*)

FUNCTIONEEL BLOK:

Natuurlijke persoon

Code(s): 90017

BESCHRIJVING:

Xml label(s): NaturalPerson

Familienaam van een natuurlijk persoon.

Men moet de naam vermelden die op het paspoort of de identiteitskaart staat.

Voor vrouwen van Belgische nationaliteit gaat het om de meisjesnaam.

TOEGELATEN DOMEIN:

Dit gegeven mag niet meer gebruikt worden.

WETTELIJKE REFERENTIE:

TYPE:

Alfanumeriek

LENGTE:

48

AANWEZIGHEID:

Verboden

FORMAAT:

FOUTCODE OP ONTVANGSTBEWIJS:

Foutbeschrijving	Foutcode	Ernst fout
Foutieve lengte	00025-093	B
Niet toegelaten	00025-146	B
Fout op kardinaliteit	00025-090	B
Fout op volgorde	00025-091	B
Verboden	00025-005	B

ZONENUMMER: 00026

VERSIE: 2016/3

PUBLICATIEDATUM: 30/08/2016

VOORNAAM VAN DE WERKNEMER
(XML label : WorkerFirstName)

FUNCTIONEEL BLOK: Natuurlijke persoon
Code(s): 90017
BESCHRIJVING: **Xml label(s):** NaturalPerson
Eerste voornaam van een natuurlijk persoon.
TOEGELATEN DOMEIN: Dit gegeven mag niet meer gebruikt worden.

WETTELIJKE REFERENTIE:
TYPE: Alfa-numeriek
LENGTE: 24
AANWEZIGHEID: Verboden
FORMAAT:
FOUTCODE OP ONTVANGSTBEWIJS:

Foutbeschrijving	Foutcode	Ernst fout
Foutieve lengte	00026-093	B
Niet toegelaten	00026-146	B
Fout op kardinaliteit	00026-090	B
Fout op volgorde	00026-091	B
Verboden	00026-005	B

ZONENUMMER: 00027

VERSIE: 2016/3

PUBLICATIEDATUM: 30/08/2016

INITIAAL VAN DE TWEEDE VOORNAAM VAN DE WERKNEMER
(XML label : WorkerInitial)

FUNCTIONEEL BLOK: Natuurlijke persoon
Code(s): 90017
BESCHRIJVING: **Xml label(s):** NaturalPerson
Initiaal van de tweede voornaam van een natuurlijk persoon.
TOEGELATEN DOMEIN: Dit gegeven mag niet meer gebruikt worden.
Een letter uit het alfabet.

WETTELIJKE REFERENTIE:
TYPE: Alfanumeriek
LENGTE: 1
AANWEZIGHEID: Verboden
FORMAAT:
FOUTCODE OP ONTVANGSTBEWIJS:

Foutbeschrijving	Foutcode	Ernst fout
Foutieve lengte	00027-093	B
Niet toegelaten	00027-146	B
Fout op kardinaliteit	00027-090	B
Fout op volgorde	00027-091	B
Verboden	00027-005	B

ZONENUMMER: 00028

VERSIE: 2016/3

PUBLICATIEDATUM: 30/08/2016

DATUM WAAROP DE WERKNEMER GEBOREN IS
(XML label : WorkerBirthdate)

FUNCTIONEEL BLOK:

Natuurlijke persoon

Code(s): 90017

Xml label(s): NaturalPerson

BESCHRIJVING:

Geboortedatum van de natuurlijke persoon.

Dit gegeven mag niet meer gebruikt worden.

TOEGELATEN DOMEIN:

JJJJ is een element van [jaar van de aangifte -120; jaar van de aangifte].

WETTELIJKE REFERENTIE:

TYPE:

Alfanumeriek

LENGTE:

10

AANWEZIGHEID:

Verboden

FORMAAT:

JJJJ-MM-DD (geldige datum)

JJJJ-00-00

FOUTCODE OP ONTVANGSTBEWIJS:

Foutbeschrijving	Foutcode	Ernst fout
Ongeldig	00028-003	B
Foutieve lengte	00028-093	B
Niet toegelaten	00028-146	B
Fout op kardinaliteit	00028-090	B
Fout op volgorde	00028-091	B
Verboden	00028-005	B

ZONENUMMER: 00029

VERSIE: 2016/3

PUBLICATIEDATUM: 30/08/2016

GESLACHT VAN DE WERKNEMER
(XML label : WorkerSex)

FUNCTIONEEL BLOK: Natuurlijke persoon
Code(s): 90017
BESCHRIJVING: **Xml label(s):** NaturalPerson
Geslacht van een natuurlijk persoon.
TOEGELATEN DOMEIN: Dit gegeven mag niet meer gebruikt worden.
1 = man
2 = vrouw

WETTELIJKE REFERENTIE:
TYPE: Numeriek
LENGTE: 1
AANWEZIGHEID: Verboden
FORMAAT:
FOUTCODE OP ONTVANGSTBEWIJS:

Foutbeschrijving	Foutcode	Ernst fout
Niet numeriek	00029-002	B
Foutieve lengte	00029-093	B
Niet toegelaten	00029-146	B
Fout op kardinaliteit	00029-090	B
Fout op volgorde	00029-091	B
Verboden	00029-005	B

ZONENUMMER: 00030

VERSIE: 2016/3

PUBLICATIEDATUM: 30/08/2016

STRAAT VAN DE WERKNEMER
(XML label : WorkerStreet)

FUNCTIONEEL BLOK:

Natuurlijke persoon

Code(s): 90017

Xrml label(s): NaturalPerson

BESCHRIJVING:

Openbare weg.

Openbare weg waar zich de woonplaats van de werknemer bevindt.

De notie " verdieping " kan vermeld worden in deze zone als dat nodig is.

Dit gegeven mag niet meer gebruikt worden.

TOEGELATEN DOMEIN:

WETTELIJKE REFERENTIE:

TYPE:

Alfanumeriek

LENGTE:

35

AANWEZIGHEID:

Verboden

FORMAAT:

FOUTCODE OP ONTVANGSTBEWIJS:

Foutbeschrijving	Foutcode	Ernst fout
Foutieve lengte	00030-093	B
Niet toegelaten	00030-146	B
Fout op kardinaliteit	00030-090	B
Fout op volgorde	00030-091	B
Verboden	00030-005	B

ZONENUMMER: 00031

VERSIE: 2016/3

PUBLICATIEDATUM: 30/08/2016

NUMMER VAN HET ADRES VAN DE WERKNEMER
(XML label : WorkerHouseNbr)

FUNCTIONEEL BLOK:

Natuurlijke persoon

Code(s): 90017

Xml label(s): NaturalPerson

BESCHRIJVING:

Nummer van de woonplaats van de werknemer.

Dit gegeven mag niet meer gebruikt worden.

TOEGELATEN DOMEIN:

WETTELIJKE REFERENTIE:

TYPE: Alfanumeriek

LENGTE: 10

AANWEZIGHEID: Verboden

FORMAAT:

FOUTCODE OP ONTVANGSTBEWIJS:

Foutbeschrijving	Foutcode	Ernst fout
Foutieve lengte	00031-093	B
Niet toegelaten	00031-146	B
Fout op kardinaliteit	00031-090	B
Fout op volgorde	00031-091	B
Verboden	00031-005	B

ZONENUMMER: 00032

VERSIE: 2016/3

PUBLICATIEDATUM: 30/08/2016

BRIEVENBUS VAN DE WERKNEMER
(XML label : WorkerPostBox)

FUNCTIONEEL BLOK: Natuurlijke persoon
Code(s): 90017
BESCHRIJVING: **Xml label(s):** NaturalPerson
Nummer van een brievenbus.
Busnummer in het adres van de werknemer.
Dit gegeven mag niet meer gebruikt worden.

TOEGELATEN DOMEIN:

WETTELIJKE REFERENTIE:

TYPE: Alfanumeriek

LENGTE: 4

AANWEZIGHEID: Verboden

FORMAAT:

FOUTCODE OP ONTVANGSTBEWIJS:

Foutbeschrijving	Foutcode	Ernst fout
Foutieve lengte	00032-093	B
Niet toegelaten	00032-146	B
Fout op kardinaliteit	00032-090	B
Fout op volgorde	00032-091	B
Verboden	00032-005	B

ZONENUMMER: 00033

VERSIE: 2016/3

PUBLICATIEDATUM: 30/08/2016

POSTCODE VAN DE WERKNEMER
(XML label : *WorkerZIPCode*)

FUNCTIONEEL BLOK: Natuurlijke persoon
Code(s): 90017

BESCHRIJVING: **Xml label(s):** NaturalPerson
Postnummer van een gemeente.
Postnummer van het adres waar de werknemer gedomicilieerd is.
Voor de in België gedomicilieerde werknemers moet men de officiële lijst met Belgische postcodenummers gebruiken.
Dit gegeven mag niet meer gebruikt worden.

TOEGELATEN DOMEIN:

WETTELIJKE REFERENTIE:

TYPE: Alfa-numeriek

LENGTE: 9

AANWEZIGHEID: Verboden

FORMAAT:

FOUTCODE OP ONTVANGSTBEWIJS:

Foutbeschrijving	Foutcode	Ernst fout
Foutieve lengte	00033-093	B
Niet toegelaten	00033-146	B
Fout op kardinaliteit	00033-090	B
Fout op volgorde	00033-091	B
Verboden	00033-005	B

ZONENUMMER: 00034

VERSIE: 2016/3

PUBLICATIEDATUM: 30/08/2016

GEMEENTE VAN DE WERKNEMER
(XML label : WorkerCity)

FUNCTIONEEL BLOK:

Natuurlijke persoon

Code(s): 90017

Xml label(s): NaturalPerson

BESCHRIJVING:

Naam van een gemeente.

Naam van de gemeente waar de werknemer gedomicilieerd is.

Dit gegeven mag niet meer gebruikt worden.

TOEGELATEN DOMEIN:

Indien het gaat om een Belgische gemeente, moet de waarde verwijzen naar één van de namen die in bijlage 23 overeenstemmen met de in zone 00033 (postcode van de werknemer) opgegeven postcode.

WETTELIJKE REFERENTIE:

TYPE:

Alfanumeriek

LENGTE:

40

AANWEZIGHEID:

Verboden

FORMAAT:

FOUTCODE OP ONTVANGSTBEWIJS:

Foutbeschrijving	Foutcode	Ernst fout
Foutieve lengte	00034-093	B
Niet toegelaten	00034-146	B
Fout op kardinaliteit	00034-090	B
Fout op volgorde	00034-091	B
Verboden	00034-005	B

ZONENUMMER: 00035

VERSIE: 2016/3

PUBLICATIEDATUM: 30/08/2016

LANDCODE VAN DE WERKNEMER
(XML label : WorkerCountry)

FUNCTIONEEL BLOK: Natuurlijke persoon
Code(s): 90017
BESCHRIJVING: **Xml label(s):** NaturalPerson
Code die toelaat een land te identificeren.
Code waarmee men het land kan identificeren waar de werknemer gedomicilieerd is.
Dit gegeven mag niet meer gebruikt worden.
TOEGELATEN DOMEIN: Zie Bijlage 5 - Lijst met landcodes.

WETTELIJKE REFERENTIE:
TYPE: Numeriek
LENGTE: 5
AANWEZIGHEID: Verboden
FORMAAT:
FOUTCODE OP ONTVANGSTBEWIJS:

Foutbeschrijving	Foutcode	Ernst fout
Niet numeriek	00035-002	B
Foutieve lengte	00035-093	B
Niet toegelaten	00035-146	B
Fout op kardinaliteit	00035-090	B
Fout op volgorde	00035-091	B
Verboden	00035-005	B

ZONENUMMER: 00119

VERSIE: 2016/3

PUBLICATIEDATUM: 30/08/2016

NATIONALITEIT VAN DE WERKNEMER
(XML label : Nationality)

FUNCTIONEEL BLOK: Natuurlijke persoon
Code(s): 90017
Xml label(s): NaturalPerson

BESCHRIJVING: Code die de nationaliteit van de werknemer aanduidt.
Dit gegeven mag niet meer gebruikt worden.

TOEGELATEN DOMEIN: Zie Bijlage 5 - Lijst met landcodes.

WETTELIJKE REFERENTIE:

TYPE: Numeriek

LENGTE: 5

AANWEZIGHEID: Verboden

FORMAAT:

FOUTCODE OP ONTVANGSTBEWIJS:

Foutbeschrijving	Foutcode	Ernst fout
Niet numeriek	00119-002	B
Foutieve lengte	00119-093	B
Niet toegelaten	00119-146	B
Fout op kardinaliteit	00119-090	B
Fout op volgorde	00119-091	B
Verboden	00119-005	B

ZONENUMMER: 00167

VERSIE: 2016/3

PUBLICATIEDATUM: 30/08/2016

NUMMER VAN DE SOCIALE IDENTITEITSKAART
(XML label : SIS)

FUNCTIONEEL BLOK:

Natuurlijke persoon

Code(s): 90017

BESCHRIJVING:

Xrml label(s): NaturalPerson

Nummer van de sociale identiteitskaart van een natuurlijk persoon (SIS).

TOEGELATEN DOMEIN:

Dit gegeven mag niet meer gebruikt worden.

Getal van 10 cijfers.

WETTELIJKE REFERENTIE:

TYPE:

Numeriek

LENGTE:

10

AANWEZIGHEID:

Verboden

FORMAAT:

FOUTCODE OP ONTVANGSTBEWIJS:

Foutbeschrijving	Foutcode	Ernst fout
Niet numeriek	00167-002	B
Foutieve lengte	00167-093	B
Niet toegelaten	00167-146	B
Fout op kardinaliteit	00167-090	B
Fout op volgorde	00167-091	B
Verboden	00167-005	B

ZONENUMMER: 00168

VERSIE: 2016/3

PUBLICATIEDATUM: 30/08/2016

GEMEENTE - GEBORTEPLAATS VAN DE WERKNEMER
(XML label : WorkerBirthplace)

FUNCTIONEEL BLOK:

Natuurlijke persoon

Code(s): 90017

Xml label(s): NaturalPerson

BESCHRIJVING:

Naam van een gemeente.

Naam van de gemeente waar de natuurlijke persoon geboren is.

Dit gegeven mag niet meer gebruikt worden.

TOEGELATEN DOMEIN:

WETTELIJKE REFERENTIE:

TYPE: Alfanumeriek

LENGTE: 40

AANWEZIGHEID: Verboden

FORMAAT:

FOUTCODE OP ONTVANGSTBEWIJS:

Foutbeschrijving	Foutcode	Ernst fout
Foutieve lengte	00168-093	B
Niet toegelaten	00168-146	B
Fout op kardinaliteit	00168-090	B
Fout op volgorde	00168-091	B
Verboden	00168-005	B

ZONENUMMER: 00169

VERSIE: 2016/3

PUBLICATIEDATUM: 30/08/2016

LANDCODE VAN DE GEBOORTEPLAATS VAN DE WERKNEMER
(XML label : WorkerBirthplaceCountry)

FUNCTIONEEL BLOK: Natuurlijke persoon
Code(s): 90017

BESCHRIJVING: **Xml label(s):** NaturalPerson
Code die toelaat een land te identificeren.
Code om het land van de geboorteplaats van de natuurlijke persoon op een unieke wijze te identificeren.
Dit gegeven mag niet meer gebruikt worden.

TOEGELATEN DOMEIN: Zie Bijlage 5 - Lijst met landcodes.

WETTELIJKE REFERENTIE:

TYPE: Numeriek
LENGTE: 5
AANWEZIGHEID: Verboden

FORMAAT:

FOUTCODE OP ONTVANGSTBEWIJS:

Foutbeschrijving	Foutcode	Ernst fout
Niet numeriek	00169-002	B
Foutieve lengte	00169-093	B
Niet toegelaten	00169-146	B
Fout op kardinaliteit	00169-090	B
Fout op volgorde	00169-091	B
Verboden	00169-005	B

ZONENUMMER: 00615

VERSIE: 2016/3

PUBLICATIEDATUM: 30/08/2016

REFERENTIE GEBRUIKER - NATUURLIJKE PERSOON
(XML label : NaturalPersonUserReference)

FUNCTIONEEL BLOK:

Natuurlijke persoon

Code(s): 90017

BESCHRIJVING:

Xml label(s): NaturalPerson

Referentie.

Referentie van de natuurlijke persoon gebruikt door de werkgever of een erkend sociaal secretariaat.

TOEGELATEN DOMEIN:

In dit bericht is de toegelaten lengte voor deze zone 20 tekens.

WETTELIJKE REFERENTIE:

TYPE:

Alfanumeriek

LENGTE:

200

AANWEZIGHEID:

Facultatief

FORMAAT:

FOUTCODE OP ONTVANGSTBEWIJS:

Foutbeschrijving	Foutcode	Ernst fout
Fout op kardinaliteit	00615-090	B
Fout op volgorde	00615-091	B
Foutieve lengte	00615-093	B
Niet toegelaten	00615-146	B

ZONENUMMER: 00061

VERSIE: 2016/3

PUBLICATIEDATUM: 30/08/2016

NUMMER PRESTATIELIJN
(XML label : ServiceSequenceNbr)

FUNCTIONEEL BLOK: Prestatie van de tewerkstelling werknemerslijn
Code(s): 90018
Xml label(s): Service

BESCHRIJVING: Volgnummer van de prestaties binnen een tewerkstelling werknemerslijn.
Dit nummer moet uniek zijn binnen een tewerkstelling werknemerslijn.

TOEGELATEN DOMEIN: Positief geheel getal en element van [1;99].

WETTELIJKE REFERENTIE:

TYPE: Numeriek
LENGTE: 2
AANWEZIGHEID: Onmisbaar
FORMAAT:
FOUTCODE OP ONTVANGSTBEWIJS:

Foutbeschrijving	Foutcode	Ernst fout
Niet aanwezig	00061-001	B
Niet numeriek	00061-002	B
Te veel identieke gevallen	00061-006	B
Niet in het toegelaten domein	00061-008	B
Foutieve lengte	00061-093	B
Niet toegelaten	00061-146	B
Fout op kardinaliteit	00061-090	B
Fout op volgorde	00061-091	B

ZONENUMMER: 00062

VERSIE: 2016/3

PUBLICATIEDATUM: 30/08/2016

PRESTATIECODE
(XML label : ServiceCode)

FUNCTIONEEL BLOK:

Prestatie van de tewerkstelling werknemerslijn

Code(s): 90018

BESCHRIJVING:

Xml label(s): Service

Code die toelaat het type te bepalen van de aangegeven prestatie voor de tewerkstelling van de betreffende werknemer.

TOEGELATEN DOMEIN:

Zie Bijlage 8 - Codificatie van de arbeidstijdgegevens.

De enige toegelaten waarden voor de DIBISS zijn deze waarvoor de kolom « Code RSZPPO» geldig is.

WETTELIJKE REFERENTIE:

TYPE: Numeriek

LENGTE: 3

AANWEZIGHEID: Onmisbaar

FORMAAT:

FOUTCODE OP ONTVANGSTBEWIJS:

Foutbeschrijving	Foutcode	Ernst fout
Niet aanwezig	00062-001	B
Niet numeriek	00062-002	B
Niet in het toegelaten domein	00062-008	B
Onverenigbaar met het werknemerskengetal	00062-030	B
Werknemer te oud	00062-060	P
Leeftijd te verifiëren	00062-009	I
Foutieve lengte	00062-093	B
Fout op kardinaliteit	00062-090	B
Fout op volgorde	00062-091	B
Niet toegelaten	00062-146	B
Werknemer voldoet niet aan de leeftijdsvereisten	00062-077	NP

ZONENUMMER: 00063

VERSIE: 2016/3

PUBLICATIEDATUM: 30/08/2016

AANTAL DAGEN VAN DE PRESTATIE
(XML label : ServiceNbrDays)

FUNCTIONEEL BLOK: Prestatie van de tewerkstelling werknemerslijn
Code(s): 90018

BESCHRIJVING: **Xml label(s):** Service
 Aan te geven aantal dagen van de prestatie voor de tewerkstelling van de betrokken werknemer.
 Wanneer het aantal dagen van de prestatie overeenkomt met reële gegevens, dan wordt het afgerond tot op de halve dag. Als het aantal dagen van de prestatie echter geconverteerd wordt, dan wordt het afgerond tot op een honderdste van een dag.

TOEGELATEN DOMEIN: [1;36600].
 Aandacht : De dagen worden uitgedrukt in honderdsten van dagen. Voorbeelden :
 . 62,22 dagen wordt uitgedrukt onder de vorm : 6222
 . 65 dagen wordt uitgedrukt onder de vorm : 6500

WETTELIJKE REFERENTIE:

TYPE: Numeriek

LENGTE: 5

AANWEZIGHEID: Onmisbaar

FORMAAT:

FOUTCODE OP ONTVANGSTBEWIJS:

Foutbeschrijving	Foutcode	Ernst fout
Niet aanwezig	00063-001	B
Niet numeriek	00063-002	B
Niet in het toegelaten domein	00063-008	B
Onverenigbaar met kwartaal	00063-034	B
Onverenigbaar met arbeidsregeling	00063-032	B
Foutieve lengte	00063-093	B
Niet toegelaten	00063-146	B
Fout op kardinaliteit	00063-090	B
Fout op volgorde	00063-091	B
Aantal dagen te hoog	00063-192	NP

ZONENUMMER: 00064

VERSIE: 2016/3

PUBLICATIEDATUM: 30/08/2016

AANTAL UREN VAN DE PRESTATIE
(XML label : ServiceNbrHours)

FUNCTIONEEL BLOK:

Prestatie van de tewerkstelling werknemerslijn

Code(s): 90018**Xml label(s):** Service**BESCHRIJVING:**

Aantal uren van de prestatie (uitgedrukt in honderdsten van uren) wanneer de betrokken werknemer deeltijds werkt of, los van het feit dat hij voltijds of deeltijds tewerkgesteld is, indien het gaat om een seizoenarbeider, een arbeider bij tussenpozen, een werknemer in gedeeltelijke beroepsloopbaanonderbreking, een werknemer met halftijds brugpensioen, een werknemer die het werk deeltijds hervat heeft op aanraden van de adviserende arts, een werknemer met gelimiteerde prestaties, een onthaalouder, een statutaire werknemer tewerkgesteld in het kader van een maatregel tot reorganisatie van de arbeidstijd waarvoor hij prestaties mag verrichten (maatregel tot reorganisatie = 501, 502, 503, 505, 506, 507, 508, 509, 510, 511, 512, 514, 531, 541 of 544), een werknemer bezoldigd met dienstencheques of een werknemer in de Horeca.

Onder arbeiders bij tussenpozen verstaat men :

- de tijdelijke werknemers (zie statuut van de werknemer) en uitzendkrachten zoals deze begrippen gedefinieerd zijn in de wet van 24 juli 1987 over de tijdelijke arbeid, de uitzendarbeid en de terbeschikkingstelling van werknemers aan gebruikers:

- de thuiswerkers, zoals zij gedefinieerd zijn in artikel 3, 4° van het K.B. van 28 november 1969 ter uitvoering van de wet van 27 juni 1969 ter herziening van het wetsbesluit van 28 december 1944 betreffende de sociale zekerheid der werknemers (zie statuut van de werknemer).

Indien de aangifte betrekking heeft op een werkgever die aangesloten is bij DIBISS dan moet hier het aantal uren van de prestatie worden meegegeven, ongeacht of de betrokken werknemer deeltijds of voltijds werkt.

[1:9999999].

Aandacht : De uren worden uitgedrukt in honderdsten van uren.

Voorbeelden :

. 50 uren 30 min. wordt uitgedrukt onder de vorm : 5050

. 252 uren wordt uitgedrukt onder de vorm : 25200

TOEGELATEN DOMEIN:**WETTELIJKE REFERENTIE:****TYPE:**

Numeriek

LENGTE:

7

AANWEZIGHEID:

Onmisbaar

FORMAAT:**FOUTCODE OP ONTVANGSTBEWIJS:**

Foutbeschrijving	Foutcode	Ernst fout
Niet aanwezig	00064-001	B
Niet numeriek	00064-002	B
Niet in het toegelaten domein	00064-008	B
Foutieve lengte	00064-093	B
Niet toegelaten	00064-146	B
Fout op kardinaliteit	00064-090	B
Fout op volgorde	00064-091	B

ZONENUMMER: 00065

VERSIE: 2016/3

PUBLICATIEDATUM: 30/08/2016

AANTAL VLUCHTMINUTEN
(XML label : FlightNbrMinutes)

FUNCTIONEEL BLOK:

Prestatie van de tewerkstelling werknemerslijn

Code(s): 90018

Xml label(s): Service

BESCHRIJVING:

Deze zone, die voornamelijk bestemd is voor de luchtvaartmaatschappijen, laat toe aan te geven hoeveel vluchtminuten een werknemer die aan boord van een vliegtuig werkt, daadwerkelijk heeft gepresteerd tijdens de aangegeven tewerkstelling.

Het aantal vluchtminuten moet ook aangegeven worden voor de militaire piloten.

Deze zone wordt niet gebruikt voor de werkgevers PPL

TOEGELATEN DOMEIN:

Geheel getal en element van [0; 9999999].

WETTELIJKE REFERENTIE:

TYPE: Numeriek

LENGTE: 7

AANWEZIGHEID: Facultatief

FORMAAT:

FOUTCODE OP ONTVANGSTBEWIJS:

Foutbeschrijving	Foutcode	Ernst fout
Niet numeriek	00065-002	B
Fout op kardinaliteit	00065-090	B
Fout op volgorde	00065-091	B
Foutieve lengte	00065-093	B
Niet toegelaten	00065-146	B

ZONENUMMER: 00066

VERSIE: 2016/3

PUBLICATIEDATUM: 30/08/2016

LIJNNUMMER BEZOLDIGING
(XML label : RemunSequenceNbr)

FUNCTIONEEL BLOK: Bezoldiging van de tewerkstelling werknemerslijn
Code(s): 90019

BESCHRIJVING: **Xml label(s):** Remun
Volgnummer van de bezoldigingen binnen een tewerkstelling werknemerslijn.
Dit nummer moet uniek zijn binnen een tewerkstelling werknemerslijn.

TOEGELATEN DOMEIN: Positief geheel getal en element van [1;99].

WETTELIJKE REFERENTIE:

TYPE: Numeriek

LENGTE: 2

AANWEZIGHEID: Onmisbaar

FORMAAT:

FOUTCODE OP ONTVANGSTBEWIJS:

Foutbeschrijving	Foutcode	Ernst fout
Niet aanwezig	00066-001	B
Niet numeriek	00066-002	B
Te veel identieke gevallen	00066-006	B
Niet in het toegelaten domein	00066-008	B
Foutieve lengte	00066-093	B
Niet toegelaten	00066-146	B
Fout op kardinaliteit	00066-090	B
Fout op volgorde	00066-091	B

ZONENUMMER: 00067

VERSIE: 2016/3

PUBLICATIEDATUM: 30/08/2016

BEZOLDIGINGSCODE
(XML label : RemunCode)

FUNCTIONEEL BLOK: Bezoldiging van de tewerkstelling werknemerslijn
Code(s): 90019

BESCHRIJVING: **Xml label(s):** Remun
Code die toelaat het type te bepalen van het loongegeven aangegeven voor de tewerkstelling van de betreffende werknemer.

TOEGELATEN DOMEIN: Zie Bijlage 7 - Codificatie van bezoldigingen.
Voor DIBISS zie Bijlage 32 - Codificatie van bezoldigingen PPO

WETTELIJKE REFERENTIE:

TYPE: Numeriek
LENGTE: 3
AANWEZIGHEID: Onmisbaar
FORMAAT:
FOUTCODE OP ONTVANGSTBEWIJS:

Foutbeschrijving	Foutcode	Ernst fout
Niet aanwezig	00067-001	B
Niet numeriek	00067-002	B
Niet in het toegelaten domein	00067-008	B
Foutieve lengte	00067-093	B
Niet toegelaten	00067-146	B
Fout op kardinaliteit	00067-090	B
Fout op volgorde	00067-091	B
Onverenigbaar met de werkgeverscategorie en het werknemerskengetal	00067-085	B
Vergoeding aan te geven in het kwartaal waarin het basisloon aangegeven wordt	00067-259	NP
Onverenigbaarheid werkgever - 2e pensioenpijler	00067-384	NP

ZONENUMMER: 00068

VERSIE: 2016/3

PUBLICATIEDATUM: 30/08/2016

FREQUENTIE IN MAANDEN VAN DE BETALING VAN DE PREMIE
(XML label : BonusPaymentFrequency)

FUNCTIONEEL BLOK: Bezoldiging van de tewerkstelling werknemerslijn
Code(s): 90019
BESCHRIJVING: **Xml label(s):** Remun
Frequentie die maanden gebruikt als meeteenheid.
Voorbeelden :
Een keer per maand = 1
Een keer per jaar = 12
Om de twee jaar = 24
Niet-periodiek = 0

TOEGELATEN DOMEIN: Geheel getal en element van [0; 99].

WETTELIJKE REFERENTIE:
TYPE: Numeriek
LENGTE: 2
AANWEZIGHEID: Verplicht indien het om een premie gaat
FORMAAT:
FOUTCODE OP ONTVANGSTBEWIJS:

Foutbeschrijving	Foutcode	Ernst fout
Niet aanwezig	00068-001	B
Niet numeriek	00068-002	B
Onverenigbaar met bezoldigingscode	00068-029	NP
Fout op kardinaliteit	00068-090	B
Fout op volgorde	00068-091	B
Foutieve lengte	00068-093	B
Niet toegelaten	00068-146	B

ZONENUMMER: 00069

VERSIE: 2016/3

PUBLICATIEDATUM: 30/08/2016

PERCENTAGE VAN DE BEZOLDIGING OP JAARBASIS
(XML label : PercentagePaid)

FUNCTIONEEL BLOK: Bezoldiging van de tewerkstelling werknemerslijn
Code(s): 90019

BESCHRIJVING: **Xml label(s):** Remun
Dit percentage moet aangegeven worden als de vermindering van de arbeidsduur ingevoerd wordt door middel van de toekenning van een hoger uurloon en een onbezoldigde compensatierust. Het gaat om het percentage (uitgedrukt in honderdsten van procenten) op jaarbasis dat overeenstemt met de verhouding tussen het aantal dagen waarvoor een bezoldiging werd betaald en de aangegeven effectieve dagen. Het aantal dagen waarvoor een bezoldiging werd betaald, stemt overeen met het aantal aangegeven effectieve dagen waaraan men het aantal dagen compensatierust in het kader van een arbeidsduurvermindering toevoegt.

TOEGELATEN DOMEIN: Deze zone wordt niet gebruikt voor de werkgevers PPL [10000;15000].
Aandacht : Het percentage wordt uitgedrukt in honderdsten van procenten.
Voorbeelden : .104,80% wordt uitgedrukt onder de vorm : 10480
. 106% wordt uitgedrukt onder de vorm : 10600

WETTELIJKE REFERENTIE:

TYPE: Numeriek

LENGTE: 5

AANWEZIGHEID: Facultatief

FORMAAT:

FOUTCODE OP ONTVANGSTBEWIJS:

Foutbeschrijving	Foutcode	Ernst fout
Niet numeriek	00069-002	B
Foutieve lengte	00069-093	B
Fout op kardinaliteit	00069-090	B
Fout op volgorde	00069-091	B
Niet toegelaten	00069-146	B

ZONENUMMER: 00070

VERSIE: 2016/3

PUBLICATIEDATUM: 30/08/2016

BEZOLDIGING
(XML label : RemunAmount)

FUNCTIONEEL BLOK:

Bezoldiging van de tewerkstelling werknemerslijn

Code(s): 90019

BESCHRIJVING:

Xml label(s): Remun

Totaal van de bezoldigingen die overeenkomen met het type bezoldiging (bezoldigingscode eventueel in combinatie met de betalingsfrequentie van de premie in maanden of het percentage van de bezoldiging op jaarbasis) voor de tewerkstelling van de werknemer.

TOEGELATEN DOMEIN:

Positief geheel getal en element van [1; 9999999999].
Het bedrag wordt uitgedrukt in eurocenten.

WETTELIJKE REFERENTIE:

TYPE: Numeriek

LENGTE: 11

AANWEZIGHEID: Onmisbaar

FORMAAT:

FOUTCODE OP ONTVANGSTBEWIJS:

Foutbeschrijving	Foutcode	Ernst fout
Niet aanwezig	00070-001	B
Niet numeriek	00070-002	B
Niet in het toegelaten domein	00070-008	B
Foutieve lengte	00070-093	B
Niet toegelaten	00070-146	B
Fout op kardinaliteit	00070-090	B
Fout op volgorde	00070-091	B
Onverenigbaar met bezoldigingscode	00070-029	NP

ZONENUMMER: 00110

VERSIE: 2016/3

PUBLICATIEDATUM: 30/08/2016

STATUS VAN HET ATTEST
(XML label : AttestationStatus)

FUNCTIONEEL BLOK:

Formulier

Code(s): 90059

Xml label(s): Form

BESCHRIJVING:

TOEGELATEN DOMEIN:

0 = Origineel
1 = Wijziging
2 = Duplicaat
3 = Annulatie
4 = Herziening
5 = Herinnering
6 = Afsluiting
7 = Wijziging van papieren origineel
0 voor de multifunctionele kwartaalaangiften

WETTELIJKE REFERENTIE:

TYPE:

Numeriek

LENGTE:

1

AANWEZIGHEID:

Onmisbaar

FORMAAT:

FOUTCODE OP ONTVANGSTBEWIJS:

Foutbeschrijving	Foutcode	Ernst fout
Niet aanwezig	00110-001	B
Niet numeriek	00110-002	B
Niet in het toegelaten domein	00110-008	B
Foutieve lengte	00110-093	B
Niet toegelaten	00110-146	B
Fout op kardinaliteit	00110-090	B
Fout op volgorde	00110-091	B

ZONENUMMER: 00218

VERSIE: 2016/3

PUBLICATIEDATUM: 30/08/2016

DATUM VAN CREATIE VAN HET FORMULIER
(XML label : FormCreationDate)

FUNCTIONEEL BLOK:

Formulier
Code(s): 90059
Xml label(s): Form

BESCHRIJVING:

Datum waarop het formulier gecreëerd is.

TOEGELATEN DOMEIN:

JJJJ is een element van [lopend jaar -1 ; lopend jaar] ;
De datum mag zich niet in de toekomst bevinden.

WETTELIJKE REFERENTIE:

TYPE: Alfanumeriek
LENGTE: 10
AANWEZIGHEID: Onmisbaar
FORMAAT: JJJJ-MM-DD
· JJJJ is het jaar
· MM is de maand
· DD is de dag

FOUTCODE OP ONTVANGSTBEWIJS:

Foutbeschrijving	Foutcode	Ernst fout
Niet aanwezig	00218-001	B
Niet in het toegelaten domein	00218-008	B
Ongeldig	00218-003	B
Foutieve lengte	00218-093	B
Niet toegelaten	00218-146	B
Fout op kardinaliteit	00218-090	B
Fout op volgorde	00218-091	B

ZONENUMMER: 00296

VERSIE: 2016/3

PUBLICATIEDATUM: 30/08/2016

IDENTIFICATIE VAN HET FORMULIER
(XML label : Identification)

FUNCTIONEEL BLOK:

Formulier

Code(s): 90059

BESCHRIJVING:

Xml label(s): Form

Zone die de inhoud van een formulier beschrijft.

TOEGELATEN DOMEIN:

Zie bijlage 11 - Identificatie van het formulier.

DMFAPPL voor de multifunctionele kwartaalaangiften die een bij DIBISS aangesloten werkgever betreffen

WETTELIJKE REFERENTIE:

TYPE:

Alfanumeriek

LENGTE:

7

AANWEZIGHEID:

Onmisbaar

FORMAAT:

FOUTCODE OP ONTVANGSTBEWIJS:

Foutbeschrijving	Foutcode	Ernst fout
Niet aanwezig	00296-001	B
Niet in het toegelaten domein	00296-008	B
Foutieve lengte	00296-093	B
Niet toegelaten	00296-146	B
Fout op kardinaliteit	00296-090	B
Fout op volgorde	00296-091	B

ZONENUMMER: 00297

VERSIE: 2016/3

PUBLICATIEDATUM: 30/08/2016

TYPE VAN HET FORMULIER
(XML label : TypeForm)

FUNCTIONEEL BLOK:

Formulier

Code(s): 90059

BESCHRIJVING:

Xml label(s): Form

Het type wijst de aard van het elektronisch formulier aan.

TOEGELATEN DOMEIN:

RE = REQUEST - het formulier vraagt inlichtingen

PA = PROVISIONAL ANSWER - het formulier is een tijdelijk antwoord op een aanvraag van inlichtingen of een mededeling van inlichtingen

FA = FINAL ANSWER - het formulier is een definitief antwoord op een aanvraag van inlichtingen of een mededeling van inlichtingen

LA = LIMITED ANSWER - het formulier is een beperkt antwoord op een aanvraag van inlichtingen of een mededeling van inlichtingen

SU = SUBMISSION - het formulier deelt inlichtingen mee

SU voor de multifunctionele kwartaalaangiften

WETTELIJKE REFERENTIE:

TYPE:

Alfanumeriek

LENGTE:

2

AANWEZIGHEID:

Onmisbaar

FORMAAT:

FOUTCODE OP ONTVANGSTBEWIJS:

Foutbeschrijving	Foutcode	Ernst fout
Niet aanwezig	00297-001	B
Niet in het toegelaten domein	00297-008	B
Foutieve lengte	00297-093	B
Niet toegelaten	00297-146	B
Fout op kardinaliteit	00297-090	B
Fout op volgorde	00297-091	B

ZONENUMMER: 00299

VERSIE: 2016/3

PUBLICATIEDATUM: 30/08/2016

PRECIES UUR VAN CREATIE VAN HET FORMULIER
(XML label : FormCreationHour)

FUNCTIONEEL BLOK:

Formulier

Code(s): 90059

BESCHRIJVING:

Xml label(s): Form

Tijdstip, uitgedrukt in uren, minuten, seconden en milliseconden.

TOEGELATEN DOMEIN:

UU is een element van [00:23]

MM is een element van [00:59]

SS is een element van [00:59]

SSS is een element van [000:999]

WETTELIJKE REFERENTIE:

TYPE:

Alfanumeriek

LENGTE:

12

AANWEZIGHEID:

Onmisbaar

FORMAAT:

UU:MM:SS.SSS

. UU zijn de uren

. MM zijn de minuten

. SS zijn de seconden

. SSS zijn de milliseconden

FOUTCODE OP ONTVANGSTBEWIJS:

Foutbeschrijving	Foutcode	Ernst fout
Niet aanwezig	00299-001	B
Ongeldig	00299-003	B
Foutieve lengte	00299-093	B
Niet toegelaten	00299-146	B
Fout op kardinaliteit	00299-090	B
Fout op volgorde	00299-091	B

ZONENUMMER: 00221

VERSIE: 2016/3

PUBLICATIEDATUM: 30/08/2016

TYPE VAN DE REFERENTIE
(XML label : ReferenceType)

FUNCTIONEEL BLOK:

Referentie

Code(s): 90082**Xml label(s):** Reference**BESCHRIJVING:**

Duidt aan naar waar de referentie (00222 Referentienummer) verwijst: naar deze aangifte, naar een aangifte die verwant is met deze aangifte of naar een verzameling aangiften (= een dossier) waar deze aangifte toe behoort, op deze aanvraag, op dit formulier.

TOEGELATEN DOMEIN:

1 = de referentie verwijst naar dit formulier
 2 = de referentie is een dossiernummer en verwijst naar het dossier (= verzameling van aangiften) waartoe deze aangifte behoort of waartoe dit formulier behoort
 3 = de referentie verwijst naar een eerder uitgewisseld formulier dat verband houdt met het huidige formulier, bijvoorbeeld: de referentie verwijst naar de aangifte die moet geannuleerd worden door deze aangifte, of naar de aangifte die door deze aangifte moet vervangen worden, of naar de aangifte die gewijzigd wordt, of naar de aangifte die aan de oorsprong ligt van de creatie van dit formulier....
 4 = de referentie verwijst naar een aangifte in een ander scenario die verwant is met deze aangifte
 5 = de referentie verwijst naar een aanvraag
 6 = de referentie verwijst naar een geweigerde aangifte
 7 = de referentie verwijst naar de werkgever die in deze aangifte wordt vermeld
 8 = de referentie verwijst naar de werknemer die in deze aangifte wordt vermeld
 9 = de referentie is een gestructureerde mededeling die moet worden gebruikt in het kader van een betaling en verwijst naar dit formulier
 1 voor de multifunctionele kwartaalaangiften

WETTELIJKE REFERENTIE:**TYPE:**

Numeriek

LENGTE:

1

AANWEZIGHEID:

Onmisbaar

FORMAAT:**FOUTCODE OP ONTVANGSTBEWIJS:**

Foutbeschrijving	Foutcode	Ernst fout
Niet aanwezig	00221-001	B
Niet numeriek	00221-002	B
Niet in het toegelaten domein	00221-008	B
Foutieve lengte	00221-093	B
Niet toegelaten	00221-146	B
Fout op kardinaliteit	00221-090	B
Fout op volgorde	00221-091	B

ZONENUMMER: 00222

VERSIE: 2016/3

PUBLICATIEDATUM: 30/08/2016

REFERENTIENUMMER
(XML label : ReferenceNbr)

FUNCTIONEEL BLOK:

Referentie

Code(s): 90082

BESCHRIJVING:

Xml label(s): Reference

Het referentienummer.

TOEGELATEN DOMEIN:

In dit bericht is de toegelaten lengte voor deze zone 20 tekens.

WETTELIJKE REFERENTIE:

TYPE:

Alfanumeriek

LENGTE:

64

AANWEZIGHEID:

Onmisbaar

FORMAAT:

FOUTCODE OP ONTVANGSTBEWIJS:

Foutbeschrijving	Foutcode	Ernst fout
Niet aanwezig	00222-001	B
Foutieve lengte	00222-093	B
Niet toegelaten	00222-146	B
Fout op kardinaliteit	00222-090	B
Fout op volgorde	00222-091	B

ZONENUMMER: 00298

VERSIE: 2016/3

PUBLICATIEDATUM: 30/08/2016

HERKOMST VAN DE REFERENTIE
(XML label : ReferenceOrigin)

FUNCTIONEEL BLOK:

Referentie

Code(s): 90082

BESCHRIJVING:

Xml label(s): Reference

Waarde die de authentieke bron van een referentienummer aanduidt.

TOEGELATEN DOMEIN:

1 = het referentienummer is toegekend door een aangever of aanvrager (een bedrijf, een sociaal secretariaat, een softwarebureau, ...)
2 = het ticketnummer toegekend door de sociale zekerheid, dat een aangifte, een aanvraag of een antwoord op eenduidige wijze identificeert
3 = het referentienummer is toegekend door een sector van de sociale zekerheid
4 = het referentienummer is toegekend door de dienst ePost
5 = het referentienummer is toegekend door de KSZ

1 voor de multifunctionele kwartaalaangiften

WETTELIJKE REFERENTIE:

TYPE:

Numeriek

LENGTE:

1

AANWEZIGHEID:

Onmisbaar

FORMAAT:

FOUTCODE OP ONTVANGSTBEWIJS:

Foutbeschrijving	Foutcode	Ernst fout
Niet aanwezig	00298-001	B
Niet numeriek	00298-002	B
Niet in het toegelaten domein	00298-008	B
Foutieve lengte	00298-093	B
Niet toegelaten	00298-146	B
Fout op kardinaliteit	00298-090	B
Fout op volgorde	00298-091	B

ZONENUMMER: 00086

VERSIE: 2016/3

PUBLICATIEDATUM: 30/08/2016

**VERMINDERINGS
(XML label : DeductionCode)**

FUNCTIONEEL BLOK: Vermindering tewerkstelling; Vermindering werknemerslijn
Code(s): 90109; 90110

BESCHRIJVING: **Xml label(s):** OccupationDeduction; WorkerDeduction
 Code die de aangevraagde vermindering aanduidt.

TOEGELATEN DOMEIN: De codes DmfA vermeld in bijlage 4 - Lijst van de verminderingscodes.
 De codes voor DMFAPPL te gebruiken voor DIBISS bevinden zich in bijlage 33 - Lijst van de verminderingscodes PPO.

WETTELIJKE REFERENTIE:

TYPE: Numeriek

LENGTE: 4

AANWEZIGHEID: Onmisbaar

FORMAAT:

FOUTCODE OP ONTVANGSTBEWIJS:

Foutbeschrijving	Foutcode	Ernst fout
Niet aanwezig	00086-001	B
Niet numeriek	00086-002	B
Niet in het toegelaten domein	00086-008	NP
Onverenigbaar met kwartaal	00086-034	NP
Onvoldoende prestaties	00086-058	NP
Vermindering niet van toepassing voor dit niveau	00086-064	NP
Maatregel ter bevordering van de werkgelegenheid mag niet aangeduid worden	00086-067	NP
Maatregel ter bevordering van de werkgelegenheid is fout	00086-068	NP
Maatregel tot reorganisatie van de arbeidstijd is fout	00086-069	NP
INSZ niet gekend bij de authentieke bron	00086-070	NP
Verschil werkgever RSZ / authentieke bron	00086-071	NP
Verschil periode geldigheid RSZ / authentieke bron	00086-072	NP
Verschil type vermindering RSZ / authentieke bron	00086-073	NP
Kwartaal niet toegelaten voor de werkgever	00086-074	NP
Niet toegelaten voor het type leerling	00086-075	NP
Prestatiebreuk (μ) voldoet niet aan de vereisten	00086-076	NP
Werknemer voldoet niet aan de leeftijdsvereisten	00086-077	NP
Aangiftekwartaal niet binnen de geldigheidsperiode	00086-078	NP
Arbeidsregime voldoet niet aan de vereisten	00086-080	NP
Onverenigbaar met de werkgeverscategorie en het werknemerskengetal	00086-085	NP
Foutieve lengte	00086-093	B
Fout op kardinaliteit	00086-090	B
Fout op volgorde	00086-091	B
Niet toegelaten	00086-146	B
Leeftijd te verifiëren	00086-009	NP
Laattijdige aanvraag bij de authentieke bron	00086-164	NP
Gemiddeld loon te laag	00086-185	NP
Maximum aantal trimesters overschreden	00086-201	NP
Verminderingscode niet toepasbaar voor overgangbepaling	00086-202	NP
De scholingsgraad beantwoordt niet aan de criteria	00086-204	NP
Refertekwartaalloon voldoet niet aan vereisten.	00086-261	NP
Vermindering niet van toepassing op basis van het identificatienummer van de lokale eenheid	00086-474	NP
Vermindering niet van toepassing voor het gewest	00086-475	NP

ZONENUMMER: 00088

VERSIE: 2016/3

PUBLICATIEDATUM: 30/08/2016

BEREKENINGSBASIS VERMINDERING
(XML label : **DeductionCalculationBasis**)

FUNCTIONEEL BLOK:

Vermindering tewerkstelling; Vermindering werknemerslijn

Code(s): 90109; 90110

BESCHRIJVING:

Xml label(s): OccupationDeduction; WorkerDeduction

Bedrag waarop een percentage moet worden toegepast om het bedrag te kennen van de aangevraagde vermindering voor deze tewerkstellingslijn of werknemerslijn.

Deze zone wordt niet gebruikt voor de werkgevers PPL.

[0;99999999999]

TOEGELATEN DOMEIN:

WETTELIJKE REFERENTIE:

TYPE: Numeriek

LENGTE: 11

AANWEZIGHEID: Facultatief

FORMAAT:

FOUTCODE OP ONTVANGSTBEWIJS:

Foutbeschrijving	Foutcode	Ernst fout
Niet numeriek	00088-002	B
Berekend bedrag verschilt van het aangegeven bedrag	00088-044	NP
Zone niet van toepassing	00088-062	NP
Foutieve lengte	00088-093	B
Niet in het toegelaten domein	00088-008	B
Fout op kardinaliteit	00088-090	B
Niet toegelaten	00088-146	B
Fout op volgorde	00088-091	B

ZONENUMMER: 00089

VERSIE: 2016/3

PUBLICATIEDATUM: 30/08/2016

BEDRAG VAN DE VERMINDERING
(XML label : DeductionAmount)

FUNCTIONEEL BLOK: Vermindering tewerkstelling; Vermindering werknemerslijn
Code(s): 90109; 90110

BESCHRIJVING: **Xml label(s):** OccupationDeduction; WorkerDeduction
Bedrag van de aangevraagde vermindering voor deze tewerkstellingslijn of werknemerslijn.

TOEGELATEN DOMEIN: [0;99999999999].

WETTELIJKE REFERENTIE:

TYPE: Numeriek

LENGTE: 11

AANWEZIGHEID: Verplicht indien u een vermindering op het niveau van de werknemerslijn aanvraagt

FORMAAT:

FOUTCODE OP ONTVANGSTBEWIJS:

Foutbeschrijving	Foutcode	Ernst fout
Niet numeriek	00089-002	B
Berekend bedrag verschilt van het aangegeven bedrag	00089-044	NP
Zone niet van toepassing	00089-062	NP
Foutieve lengte	00089-093	B
Niet in het toegelaten domein	00089-008	B
Fout op kardinaliteit	00089-090	B
Niet toegelaten	00089-146	B
Fout op volgorde	00089-091	B
Niet aanwezig	00089-001	B
Te groot bedrag	00089-045	B

ZONENUMMER: 00090

VERSIE: 2016/3

PUBLICATIEDATUM: 30/08/2016

DATUM VANAF DEWELKE HET RECHT OP DE VERMINDERING GELDT
(XML label : DeductionRightStartingDate)

FUNCTIONEEL BLOK:

Vermindering tewerkstelling; Vermindering werknemerslijn

Code(s): 90109; 90110

Xml label(s): OccupationDeduction; WorkerDeduction

BESCHRIJVING:

Datum waarop de vermindering ingaat voor deze tewerkstellingslijn of werknemerslijn.
Deze datum komt niet noodzakelijk overeen met de datum van indiensttreding van de werknemer bij de werkgever.

TOEGELATEN DOMEIN:

Het toegelaten domein varieert in functie van de gevraagde vermindering (zie bijlage 4).
Voor de toegelaten waarden voor de DIBISS, zie bijlage 33 - Lijst van de verminderingscodes PPO.

WETTELIJKE REFERENTIE:

TYPE: Alfanumeriek
LENGTE: 10
AANWEZIGHEID: Verplicht indien er een datum moet worden aangegeven voor de aangevraagde vermindering.
FORMAAT: JJJJ-MM-DD
· JJJJ is het jaar
· MM is de maand
· DD is de dag

FOUTCODE OP ONTVANGSTBEWIJS:

Foutbeschrijving	Foutcode	Ernst fout
Niet aanwezig	00090-001	NP
Ongeldig	00090-003	B
Niet in het toegelaten domein	00090-008	NP
Zone niet van toepassing	00090-062	NP
Foutieve lengte	00090-093	B
Niet toegelaten	00090-146	B
Fout op kardinaliteit	00090-090	B
Fout op volgorde	00090-091	B

ZONENUMMER: 00091

VERSIE: 2016/3

PUBLICATIEDATUM: 30/08/2016

AANTAL MAANDEN ADMINISTRATIEKOSTEN ESS
 (XML label : ManagementCostNbrMonths)

FUNCTIONEEL BLOK:

Vermindering tewerkstelling; Vermindering werknemerslijn

Code(s): 90109; 90110**BESCHRIJVING:****Xml label(s):** OccupationDeduction; WorkerDeduction

Aantal maanden in het verwerkte kwartaal waarvoor de RSZ tijdelijk instaat voor de administratiekosten van de werkgever die aangesloten is bij een Erkend Sociaal Secretariaat.

Deze zone wordt niet gebruikt voor de werkgevers PPL
[1;3]**TOEGELATEN DOMEIN:****WETTELIJKE REFERENTIE:****TYPE:** Numeriek**LENGTE:** 1**AANWEZIGHEID:** Facultatief**FORMAAT:****FOUTCODE OP ONTVANGSTBEWIJS:**

Foutbeschrijving	Foutcode	Ernst fout
Niet aanwezig	00091-001	NP
Niet numeriek	00091-002	B
Niet in het toegelaten domein	00091-008	NP
Zone niet van toepassing	00091-062	NP
Foutieve lengte	00091-093	B
Niet toegelaten	00091-146	B
Fout op kardinaliteit	00091-090	B
Fout op volgorde	00091-091	B

ZONENUMMER: 00092

VERSIE: 2016/3

PUBLICATIEDATUM: 30/08/2016

IDENTIFICATIENUMMER BIJ DE SOCIALE ZEKERHEID - INSZ VAN DE VERVANGEN PERSOON
(XML label : ReplacedINSS)

FUNCTIONEEL BLOK:

Vermindering tewerkstelling; Vermindering werknemerslijn

Code(s): 90109; 90110

BESCHRIJVING:

Xml label(s): OccupationDeduction; WorkerDeduction

Identificatienummer van een natuurlijk persoon binnen de sociale zekerheid. Dit is het identificatienummer van de natuurlijke persoon in het rijksregister of in het bisregister van de natuurlijke personen.

INSZ van de persoon in (gedeeltelijke of volledige) loopbaanonderbreking of met halftijds bruggpensioen die vervangen wordt door de persoon voor wie de vermindering wordt aangevraagd dankzij de vervanging.

Deze zone wordt niet gebruikt voor de werkgevers PPL

TOEGELATEN DOMEIN:

Als het INSZ niet gekend is, dient de waarde nul meegegeed te worden.

WETTELIJKE REFERENTIE:

TYPE:

Numeriek

LENGTE:

11

AANWEZIGHEID:

Facultatief

FORMAAT:

0 of NNNNNNNNNCC

- NNNNNNNNN is het nummer

- CC is het controlegetal.

FOUTCODE OP ONTVANGSTBEWIJS:

Foutbeschrijving	Foutcode	Ernst fout
Niet aanwezig	00092-001	NP
Niet numeriek	00092-002	B
Ongeldig controlegetal	00092-004	NP
Zone niet van toepassing	00092-062	NP
Foutieve lengte	00092-093	B
Ongeldig	00092-003	B
Fout op kardinaliteit	00092-090	B
Niet toegelaten	00092-146	B
Fout op volgorde	00092-091	B

ZONENUMMER: 00093	VERSIE: 2016/3	PUBLICATIEDATUM: 30/08/2016
-------------------	----------------	-----------------------------

IDENTIFICATIENUMMER BIJ DE SOCIALE ZEKERHEID - INSZ VAN DE PERSOON DIE HET RECHT OP DE VERMINDERING GEOPEND HEEFT
(XML label : ApplicantINSS)

FUNCTIONEEL BLOK: Vermindering tewerkstelling; Vermindering werknemerslijn
Code(s): 90109; 90110
Xml label(s): OccupationDeduction; WorkerDeduction

BESCHRIJVING: Identificatienummer van een natuurlijk persoon binnen de sociale zekerheid. Dit is het identificatienummer van de natuurlijke persoon in het rijksregister of in het bisregister van de natuurlijke personen.

INSZ van de persoon die het recht op de vermindering heeft geopend indien deze vermindering wordt aangevraagd voor een werknemer die deze persoon (of zijn vervanger) vervangt.
Deze zone wordt niet gebruikt voor de werkgevers PPL

TOEGELATEN DOMEIN:
Als het INSZ niet gekend is, dient de waarde nul meegegeed te worden.

WETTELIJKE REFERENTIE:
TYPE: Numeriek
LENGTE: 11
AANWEZIGHEID: Facultatief
FORMAAT: 0 of NNNNNNNNNCC
· NNNNNNNNN is het nummer
· CC is het controlegetal.

FOUTCODE OP ONTVANGSTBEWIJS:

Foutbeschrijving	Foutcode	Ernst fout
Niet numeriek	00093-002	B
Ongeldig controlegetal	00093-004	NP
Zone niet van toepassing	00093-062	NP
Foutieve lengte	00093-093	B
Niet aanwezig	00093-001	NP
Ongeldig	00093-003	B
Fout op kardinaliteit	00093-090	B
Niet toegelaten	00093-146	B
Fout op volgorde	00093-091	B

ZONENUMMER: 00094

VERSIE: 2016/3

PUBLICATIEDATUM: 30/08/2016

HERKOMST VAN HET ATTEST
(XML label : CertificateOrigin)

FUNCTIONEEL BLOK:

Vermindering tewerkstelling; Vermindering werknemerslijn

Code(s): 90109; 90110

BESCHRIJVING:

Xml label(s): OccupationDeduction; WorkerDeduction

Herkomst van het attest noodzakelijk voor de toekenning van de vermindering.

Dit gegeven zal niet gevraagd worden voor de bijdrageverminderingen die momenteel van toepassing zijn.

Deze zone wordt niet gebruikt voor de werkgevers PPL.

TOEGELATEN DOMEIN:

1 = RVA

2 = OCMW

3 = Sociale verzekeringskas voor zelfstandigen

4 = Erkende leerling

5 = Voormalige uitzendkracht

WETTELIJKE REFERENTIE:

TYPE:

Numeriek

LENGTE:

3

AANWEZIGHEID:

Facultatief

FORMAAT:

FOUTCODE OP ONTVANGSTBEWIJS:

Foutbeschrijving	Foutcode	Ernst fout
Niet numeriek	00094-002	B
Zone niet van toepassing	00094-062	NP
Foutieve lengte	00094-093	B
Niet aanwezig	00094-001	NP
Fout op kardinaliteit	00094-090	B
Niet toegelaten	00094-146	B
Fout op volgorde	00094-091	B

ZONENUMMER: 00013

VERSIE: 2016/3

PUBLICATIEDATUM: 30/08/2016

JAAR - KWARTAAL
(XML label : Quarter)

FUNCTIONEEL BLOK:

DIBISS-werkgeversaangifte

Code(s): 90187

BESCHRIJVING:

Xrml label(s): NOSSLPAEmployerDeclaration

Bepaling van het jaar en het kwartaal.

TOEGELATEN DOMEIN:

Bepaling van het jaar en het kwartaal van de aangifte.

Het moet gelegen zijn tussen het eerste kwartaal 2005 (20051) en het laatste afgelopen kalenderkwartaal (lopend JJJJK -1).

WETTELIJKE REFERENTIE:

TYPE:

Numeriek

LENGTE:

5

AANWEZIGHEID:

Onmisbaar

FORMAAT:

JJJJK

. JJJJ is het jaar

. K is het kwartaal

FOUTCODE OP ONTVANGSTBEWIJS:

Foutbeschrijving	Foutcode	Ernst fout
Niet aanwezig	00013-001	B
Niet numeriek	00013-002	B
Ongeldig	00013-003	B
Niet in het toegelaten domein	00013-008	B
Foutieve lengte	00013-093	B
Niet toegelaten	00013-146	B
Fout op kardinaliteit	00013-090	B
Fout op volgorde	00013-091	B
Verjaarde aangifte	00013-325	B

ZONENUMMER: 00014

VERSIE: 2016/3

PUBLICATIEDATUM: 30/08/2016

ONDERNEMINGSNUMMER
(XML label : CompanyID)

FUNCTIONEEL BLOK:

DIBISS-werkgeversaangifte

Code(s): 90187

BESCHRIJVING:

Xml label(s): NOSSLPAEmployerDeclaration

Nummer dat een werkgever eenduidig identificeert, of het nu gaat om een natuurlijk persoon, een groepering van natuurlijke personen of een rechtspersoon.

TOEGELATEN DOMEIN:

Getal van 10 cijfers waarvan :

de posities 1 tot 8 overeenkomen met een volgnummer, met op de eerste positie een cijfer gelijk aan nul of 1;

de posities 9 en 10 overeenkomen met een controlegetal.

Als het ondernemingsnummer niet gekend is, dient de waarde nul meegedeeld te worden.

Voor DIBISS is het uniek ondernemingsnummer altijd gekend en mag het nooit meegedeeld worden als zijnde 0

WETTELIJKE REFERENTIE:

TYPE:

Numeriek

LENGTE:

10

AANWEZIGHEID:

Onmisbaar

FORMAAT:

FOUTCODE OP ONTVANGSTBEWIJS:

Foutbeschrijving	Foutcode	Ernst fout
Niet aanwezig	00014-001	B
Niet numeriek	00014-002	B
Foutieve lengte	00014-093	B
Niet toegelaten	00014-146	B
Fout op kardinaliteit	00014-090	B
Fout op volgorde	00014-091	B
Ongeldig controlegetal	00014-004	B
Niet opgenomen in het repertorium	00014-235	B
Onverenigbaar met het repertorium	00014-022	B
Niet in het toegelaten domein	00014-008	B

ZONENUMMER: 00015

VERSIE: 2016/3

PUBLICATIEDATUM: 30/08/2016

NETTO TE BETALEN BEDRAG
(XML label : NetOwedAmount)

FUNCTIONEEL BLOK:

DIBISS-werkgeversaangifte

Code(s): 90187

BESCHRIJVING:

Xml label(s): NOSSLPAEmployerDeclaration

Netto te betalen bedrag, door de werkgever verschuldigd aan de RSZ of de DIBISS.

TOEGELATEN DOMEIN:

Netto te betalen bedrag, door de werkgever verschuldigd aan de RSZ of de DIBISS.
[0:9999999999999999].

WETTELIJKE REFERENTIE:

TYPE:

Numeriek

LENGTE:

15

AANWEZIGHEID:

Facultatief

FORMAAT:

FOUTCODE OP ONTVANGSTBEWIJS:

Foutbeschrijving	Foutcode	Ernst fout
Fout op kardinaliteit	00015-090	B
Fout op volgorde	00015-091	B
Niet toegelaten	00015-146	B
Niet numeriek	00015-002	B
Niet in het toegelaten domein	00015-008	NP
Foutieve lengte	00015-093	B

ZONENUMMER: 00109

VERSIE: 2016/3

PUBLICATIEDATUM: 30/08/2016

DIBISS-NUMMER
(XML label : NOSSLPARegistrationNbr)

FUNCTIONEEL BLOK: DIBISS-werkgeversaangifte
Code(s): 90187

BESCHRIJVING: **Xml label(s):** NOSSLPAEmployerDeclaration
 Elke lokale of provinciale overheid die personeel in dienst heeft, moet ingeschreven zijn bij de DIBISS. Als de aangifte betrekking heeft op een bij de DIBISS ingeschreven werkgever, dan mag het RSZ-nummer niet doorgestuurd worden.

TOEGELATEN DOMEIN: Geheel getal en element van [00000197;99999926]. Als het uniek ondernemingsnummer gekend is (zone 00014 verschillend van nul), kan het DIBISS-nummer op de waarde nul gezet worden.

WETTELIJKE REFERENTIE:

TYPE: Numeriek
LENGTE: 8
AANWEZIGHEID: Onmisbaar
FORMAAT: 0 of NNNNNNCC
 · NNNNNN is het nummer
 · CC is het controlegetal.

FOUTCODE OP ONTVANGSTBEWIJS:

Foutbeschrijving	Foutcode	Ernst fout
Foutieve lengte	00109-093	B
Niet toegelaten	00109-146	B
Fout op kardinaliteit	00109-090	B
Fout op volgorde	00109-091	B
Niet aanwezig	00109-001	B
Niet numeriek	00109-002	B
Ongeldig controlegetal	00109-004	B
Verkeerd RSZ/DIBISS-nummer	00109-041	B
Niet aanwezig in het repertorium voor het aangiftekwartaal	00109-051	B
Onverenigbaarheid tussen het verzendernummer en het RSZ/DIBISS-nummer	00109-155	B

ZONENUMMER: 00043

VERSIE: 2016/3

PUBLICATIEDATUM: 30/08/2016

TEWERKSTELLINGSNUMMER
(XML label : OccupationSequenceNbr)

FUNCTIONEEL BLOK: DIBISS tewerkstelling van de werknemerslijn
Code(s): 90196

BESCHRIJVING: **Xml label(s):** NOSSLPAOccupation
Volgnummer van de tewerkstellingen binnen een werknemerslijn.
Dit nummer moet uniek zijn binnen een werknemerslijn.

TOEGELATEN DOMEIN: Positief geheel getal en element van [1;99].

WETTELIJKE REFERENTIE:

TYPE: Numeriek

LENGTE: 2

AANWEZIGHEID: Onmisbaar

FORMAAT:

FOUTCODE OP ONTVANGSTBEWIJS:

Foutbeschrijving	Foutcode	Ernst fout
Niet aanwezig	00043-001	B
Niet numeriek	00043-002	B
Te veel identieke gevallen	00043-006	B
Niet in het toegelaten domein	00043-008	B
Foutieve lengte	00043-093	B
Niet toegelaten	00043-146	B
Fout op kardinaliteit	00043-090	B
Fout op volgorde	00043-091	B

ZONENUMMER: 00044

VERSIE: 2016/3

PUBLICATIEDATUM: 30/08/2016

DATUM WAAROP DE TEWERKSTELLING BEGINT
(XML label : OccupationStartingDate)**FUNCTIONEEL BLOK:**

DIBISS tewerkstelling van de werknemerslijn

Code(s): 90196**Xml label(s):** NOSSLPAOccupation**BESCHRIJVING:**

Dit is de begindatum van de tewerkstelling waarop de aangifte betrekking heeft.

Als de tewerkstelling van de werknemer niet veranderd is sedert zijn indiensttreding bij de werkgever, dan komt deze datum overeen met de datum van indiensttreding bij de werkgever.

Als de tewerkstelling gewijzigd werd (voorbeeld : de werknemer is van een voltijds arbeidsregeling overgegaan naar een deeltijds arbeidsregeling, de prestatiebreuk werd gewijzigd, enz.), dan komt de begindatum van de tewerkstelling overeen met het begin van de periode waarop de nieuwe tewerkstellingsgegevens betrekking hebben.

Wanneer de arbeidsovereenkomst beëindigd wordt en er verbrekingsvergoedingen worden betaald aan de werknemer, dan moet men de verschillende periodes aangeven die gedekt worden door een verbrekingsvergoeding en dit onder de vorm van een nieuwe tewerkstelling per periode. Het gaat dan om de begindatum van de periode die gedekt wordt door de verbrekingsvergoeding.

TOEGELATEN DOMEIN:

Wanneer de tewerkstelling betrekking heeft op een periode gedekt door verbrekingsvergoedingen, dan - moet de datum groter zijn dan of gelijk aan de begindatum van het socialezekerheidskwartaal.

Wanneer de tewerkstelling geen betrekking heeft op een door verbrekingsvergoedingen gedekte periode, dan moet het jaar een element zijn van [jaar van de aangifte - 100 ; jaar van de aangifte]

WETTELIJKE REFERENTIE:**TYPE:**

Alfanumeriek

LENGTE:

10

AANWEZIGHEID:

Onmisbaar

FORMAAT:

JJJJ-MM-DD

· JJJJ is het jaar

· MM is de maand

· DD is de dag

FOUTCODE OP ONTVANGSTBEWIJS:

Foutbeschrijving	Foutcode	Ernst fout
Niet aanwezig	00044-001	B
Ongeldig	00044-003	B
Niet in het toegelaten domein	00044-008	B
Foutieve lengte	00044-093	B
Niet toegelaten	00044-146	B
Fout op kardinaliteit	00044-090	B
Fout op volgorde	00044-091	B

ZONENUMMER: 00045

VERSIE: 2016/3

PUBLICATIEDATUM: 30/08/2016

DATUM WAAROP DE TEWERKSTELLING EINDIGT
(XML label : OccupationEndingDate)**FUNCTIONEEL BLOK:**

DIBISS tewerkstelling van de werknemerslijn

Code(s): 90196

Xml label(s): NOSSLPAOccupation

BESCHRIJVING:

Dit is de einddatum van de tewerkstelling waarop de aangifte betrekking heeft.

Als de tewerkstelling van de werknemer niet veranderd is en blijft voortduren in het volgende kwartaal, dan wordt deze datum niet ingevuld.

Als het einde van de tewerkstelling leidt tot een verbreking van de band van ondergeschiktheid tussen de werknemer en de werkgever, dan komt deze datum overeen met de datum van uitdiensttreding bij de werkgever.

Wanneer de arbeidsovereenkomst beëindigd wordt en er verbrekingsvergoedingen worden betaald aan de werknemer, dan moet men de verschillende periodes aangeven die gedekt worden door een verbrekingsvergoeding en dit onder de vorm van een nieuwe tewerkstelling per periode. Het gaat dan om de einddatum van de periode die gedekt wordt door de verbrekingsvergoeding.

TOEGELATEN DOMEIN:

Wanneer de tewerkstelling geen betrekking heeft op een periode gedekt door verbrekingsvergoedingen, dan moet zij gelegen zijn tussen de begin- en einddata van het sociaizekerheidskwartaal. Wanneer de tewerkstelling betrekking heeft op een periode gedekt door verbrekingsvergoedingen, dan

- moet het jaar gelijk zijn aan het jaar van de begindatum van de tewerkstelling.

- moet de datum groter zijn dan of gelijk aan de begindatum van het sociaizekerheidskwartaal.

WETTELIJKE REFERENTIE:**TYPE:**

Alfanumeriek

LENGTE:

10

AANWEZIGHEID:

Verplicht indien de tewerkstelling eindigt in de loop van het kwartaal van de aangifte of wanneer het gaat om een tewerkstelling die overeenstemt met een periode gedekt door een verbrekingsvergoeding. Verplicht indien de lijn "Gegevens van de tewerkstelling met betrekking tot de overheidssector" aanwezig is en de zone "Reden van het einde van de statutaire relatie" van deze lijn ingevuld is. Dit betreft alleen de statutaire werknemers.

FORMAAT:

JJJJ-MM-DD

· JJJJ is het jaar

· MM is de maand

· DD is de dag

FOUTCODE OP ONTVANGSTBEWIJS:

Foutbeschrijving	Foutcode	Ernst fout
Niet aanwezig	00045-001	B
Ongeldig	00045-003	B
Niet in het toegelaten domein	00045-008	B
Einddatum voorafgaand aan de begindatum	00045-014	B
Foutieve lengte	00045-093	B
Fout op kardinaliteit	00045-090	B
Fout op volgorde	00045-091	B
Niet toegelaten	00045-146	B

ZONENUMMER: 00047

VERSIE: 2016/3

PUBLICATIEDATUM: 30/08/2016

AANTAL DAGEN PER WEEK VAN DE ARBEIDSREGELING
(XML label : WorkingDaysSystem)

FUNCTIONEEL BLOK: DIBISS tewerkstelling van de werknemerslijn
Code(s): 90196

BESCHRIJVING: **Xml label(s):** NOSSLPAOccupation
Als het een vaste wekelijkse arbeidsregeling betreft, dan gaat het om het aantal dagen per week van de werknemer. De arbeidsregeling wordt vast genoemd wanneer de werknemer een vast aantal dagen per week werkt. Het kan dan de waarden 1, 2, 3, 4, 5, 6 of 7 dagen/week aannemen.
Als het een variabele wekelijkse arbeidsregeling betreft, dan gaat het om het gemiddeld aantal dagen per week tijdens dewelke de werknemer verondersteld wordt arbeid te verrichten, rekening houdend met de te werken dagen tijdens het geheel van de arbeidscyclus.

TOEGELATEN DOMEIN: [1; 700] voor alle werknemers, met uitzondering van de hierna vermelde.
0 indien de werknemer in volledige loopbaanonderbreking is of als het gaat om een statutaire werknemer tewerkgesteld in het kader van een maatregel tot reorganisatie van de arbeidstijd waarvoor hij geen enkele prestatie verricht (maatregel tot reorganisatie = 504, 513, 542, 543, 545, 546 of 599).
[0; 700] voor een werknemer die in de loop van de periode waarop de aangifte betrekking heeft, geen enkele prestatie heeft moeten leveren (verantwoording van de dagen = 7) of als het gaat om een statutaire werknemer tewerkgesteld in het kader van een maatregel tot reorganisatie van de arbeidstijd waarvoor hij prestaties mag verrichten (maatregel tot reorganisatie = 501, 502, 503, 505, 506, 507, 508, 509, 510, 511, 512, 531, 541 of 544).
Indien het aantal dagen per week van de arbeidsregeling gelijk is aan nul, moet het gemiddeld aantal uren per week van de werknemer gelijk zijn aan nul, en omgekeerd.
500 voor een onthaalouder (werknemerskengetal 497 voor een RSZ-werkgever en 761 voor een werkgever PPL).
Bij omzetting van de prestaties naar het stelsel van 5 dagen/week (alleen voor de kwartaalaangiften die dateren van voor het derde kwartaal 2004), moet het gelijk zijn aan 500.
Aandacht : de dagen worden uitgedrukt in honderdsten van dagen.
Voorbeelden :
- 5 dagen/week wordt uitgedrukt onder de vorm : 500.
- 2,66 dagen/week wordt uitgedrukt onder de vorm : 266.
Voor de DmfAPPO moet u geen rekening houden met de volgende voorwaarde: "Indien het aantal dagen per week van de arbeidsregeling gelijk is aan nul, moet het gemiddeld aantal uren per week van de werknemer gelijk zijn aan nul, en omgekeerd". Deze zal pas van toepassing zijn vanaf 2013/3.

WETTELIJKE REFERENTIE:

TYPE: Numeriek
LENGTE: 3
AANWEZIGHEID: Onmisbaar
FORMAAT:
FOUTCODE OP ONTVANGSTBEWIJS:

Foutbeschrijving	Foutcode	Ernst fout
Niet aanwezig	00047-001	B
Niet numeriek	00047-002	B
Niet in het toegelaten domein	00047-008	B
Foutieve lengte	00047-093	B
Fout op kardinaliteit	00047-090	B
Fout op volgorde	00047-091	B
Niet toegelaten	00047-146	B
Onverenigbaar met de prestaties	00047-196	B

ZONENUMMER: 00048

VERSIE: 2016/3

PUBLICATIEDATUM: 30/08/2016

GEMIDDELD AANTAL UREN PER WEEK VAN DE WERKNEMER
(XML label : MeanWorkingHours)

FUNCTIONEEL BLOK: DIBISS tewerkstelling van de werknemerslijn
Code(s): 90196

BESCHRIJVING: **Xml label(s):** NOSSLPAOccupation
Gemiddeld aantal uren per week (uitgedrukt in honderdsten van uren) tijdens dewelke de werknemer geacht wordt arbeid uit te voeren overeenkomstig zijn arbeidsovereenkomst, een eventuele schorsing van de overeenkomst buiten beschouwing gelaten.
Voor een werknemer in volledige loopbaanonderbreking is dit aantal gelijk aan nul.
Dit getal kan ook gelijk zijn aan 0 voor een werknemer die in de loop van de periode waarop de aangifte betrekking heeft geen enkele prestatie heeft moeten leveren (Staving van de dagen = 7).
Het gemiddeld aantal uren per week van de werknemer gedeeld door het gemiddeld aantal uren per week van de maatpersoon bepaalt de prestatiebreuk van de werknemer.
Onder maatpersoon verstaan we de persoon die voltijds tewerkgesteld is in dezelfde onderneming, of, bij gebrek hieraan, in dezelfde activiteitstak, in een functie analoog aan die van de werknemer.

TOEGELATEN DOMEIN: [1;4800] voor alle werknemers, met uitzondering van de hierna vermelde.
0 indien de werknemer in volledige loopbaanonderbreking is of als het gaat om een statutaire werknemer tewerkgesteld in het kader van een maatregel tot reorganisatie van de arbeidstijd waarvoor hij geen enkele prestatie verricht (maatregel tot reorganisatie = 504, 513, 542, 543, 545, 546 of 599).
[0;4800] voor een werknemer die in de loop van de periode waarop de aangifte betrekking heeft, geen enkele prestatie heeft moeten leveren (verantwoording van de dagen = 7) of als het gaat om een statutaire werknemer tewerkgesteld in het kader van een maatregel tot reorganisatie van de arbeidstijd waarvoor hij prestaties mag verrichten (maatregel tot reorganisatie = 501, 502, 503, 505, 506, 507, 508, 509, 510, 511, 512, 531, 541 of 544).
[0;5000] voor een thuiswerker - onthaalouder (werknemersstatuut = D1).
Indien het aantal dagen per week van de arbeidsregeling gelijk is aan nul, moet het gemiddeld aantal uren per week van de werknemer gelijk zijn aan nul, en omgekeerd.
Aandacht : De uren worden uitgedrukt in honderdsten van uren.
Voorbeelden :
. 38 uren 20 min. wordt uitgedrukt onder de vorm : 3833
. 38 uren wordt uitgedrukt onder de vorm : 3800
Voor de DmfAPPO moet u geen rekening houden met de volgende voorwaarde: "Indien het aantal dagen per week van de arbeidsregeling gelijk is aan nul, moet het gemiddeld aantal uren per week van de werknemer gelijk zijn aan nul, en omgekeerd". Deze zal pas van toepassing zijn vanaf 2013/3.

WETTELIJKE REFERENTIE:

TYPE: Numeriek

LENGTE: 4

AANWEZIGHEID: Onmisbaar

FORMAAT:

FOUTCODE OP ONTVANGSTBEWIJS:

Foutbeschrijving	Foutcode	Ernst fout
Niet aanwezig	00048-001	B
Niet numeriek	00048-002	B
Niet in het toegelaten domein	00048-008	B
Foutieve lengte	00048-093	B
Fout op kardinaliteit	00048-090	B
Fout op volgorde	00048-091	B
Niet toegelaten	00048-146	B

ZONENUMMER: 00049

VERSIE: 2016/3

PUBLICATIEDATUM: 30/08/2016

GEMIDDELD AANTAL UREN PER WEEK VAN DE MAATPERSOON
(XML label : RefMeanWorkingHours)

FUNCTIONEEL BLOK: DIBISS tewerkstelling van de werknemerslijn
Code(s): 90196

BESCHRIJVING: **Xml label(s):** NOSSLPAOccupation
Gemiddeld aantal uren per week (uitgedrukt in honderdsten van uren) tijdens dewelke de maatpersoon verondersteld wordt arbeid te verrichten.
Het gaat om het aantal uren per week van een persoon die voltijds tewerkgesteld is in dezelfde onderneming, of, bij gebrek hieraan, in dezelfde activiteitstak, in een functie analoog.
Het gemiddeld aantal uren per week van de werknemer gedeeld door het gemiddeld aantal uren per week van de maatpersoon bepaalt de prestatiebreuk van de werknemer.

TOEGELATEN DOMEIN: [1;4800]voor alle werknemers, met uitzondering van de hierna vermelde.
[1;5000] voor een thuiswerker - onthaalouder (werknemersstatuut = D1).
Aandacht : De uren worden uitgedrukt in honderdsten van uren.
Voorbeelden :
. 38 uren 20 min. wordt uitgedrukt onder de vorm : 3833
. 38 uren wordt uitgedrukt onder de vorm : 3800
Voor een onthaalouder moet het gemiddelde aantal uren per week van de maatpersoon altijd gelijk zijn aan 38 uur per week (3800)

WETTELIJKE REFERENTIE:

TYPE: Numeriek

LENGTE: 4

AANWEZIGHEID: Onmisbaar

FORMAAT:

FOUTCODE OP ONTVANGSTBEWIJS:

Foutbeschrijving	Foutcode	Ernst fout
Niet aanwezig	00049-001	B
Niet numeriek	00049-002	B
Niet in het toegelaten domein	00049-008	B
Foutieve lengte	00049-093	B
Niet toegelaten	00049-146	B
Fout op kardinaliteit	00049-090	B
Fout op volgorde	00049-091	B

ZONENUMMER: 00050

VERSIE: 2016/3

PUBLICATIEDATUM: 30/08/2016

TYPE ARBEIDSOVEREENKOMST
(XML label : ContractType)

FUNCTIONEEL BLOK:

DIBISS tewerkstelling van de werknemerslijn

Code(s): 90196

BESCHRIJVING:

Xml label(s): NOSSLPAOccupation

Code die aanduidt of de tewerkstelling plaatsvindt in het kader van een voltijds of een deeltijds contract.

TOEGELATEN DOMEIN:

0 = voltijds

1 = deeltijds

1 indien de aangifte een onthaalouder betreft (werknemerscode 497 voor een RSZ-werkgever en 761 voor een werkgever PPL), tot en met 2/2005.

WETTELIJKE REFERENTIE:

TYPE:

Numeriek

LENGTE:

1

AANWEZIGHEID:

Onmisbaar

FORMAAT:

FOUTCODE OP ONTVANGSTBEWIJS:

Foutbeschrijving	Foutcode	Ernst fout
Niet aanwezig	00050-001	B
Niet numeriek	00050-002	B
Niet in het toegelaten domein	00050-008	B
Foutieve lengte	00050-093	B
Fout op kardinaliteit	00050-090	B
Fout op volgorde	00050-091	B
Niet toegelaten	00050-146	B
Onverenigbaar met het werknemerskengetal	00050-030	B

ZONENUMMER: 00051

VERSIE: 2016/3

PUBLICATIEDATUM: 30/08/2016

MAATREGEL TOT REORGANISATIE VAN DE ARBEIDSTIJD
(XML label : ReorganisationMeasure)

FUNCTIONEEL BLOK:

DIBISS tewerkstelling van de werknemerslijn; Gelijktijdige maatregelen tot reorganisatie van de arbeidstijd - Informatie

Code(s): 90196; 90438

BESCHRIJVING:

Xml label(s): NOSSLPAOccupation; ReorgMeasureInformation

Code die aangeeft dat de werknemer tewerkgesteld is in het kader van een maatregel tot vermindering van de arbeidstijd, los van het feit of een eventuele bij de maatregel horende vermindering van de bijdragen wordt gevraagd.

Deze code wordt ook gebruikt om aan te duiden dat de werknemer effectieve arbeidsprestaties levert waarvoor hij een verminderd loon ontvangt.

TOEGELATEN DOMEIN:

Zie bijlage 44 : Maatregelen tot reorganisatie van de arbeidstijd.

Deze zone mag de waarde 599 niet hebben als ze zich in het blok 90438 bevindt.

WETTELIJKE REFERENTIE:

TYPE:

Numeriek

LENGTE:

3

AANWEZIGHEID:

Verplicht indien de tewerkstelling van de werknemer gebeurt in het kader van een bovenvermelde maatregel ter reorganisatie van de arbeid.

Onmisbaar indien deze gegeven zich bevindt in het blok 90438.

FORMAAT:

FOUTCODE OP ONTVANGSTBEWIJS:

Foutbeschrijving	Foutcode	Ernst fout
Niet aanwezig	00051-001	B
Niet numeriek	00051-002	B
Verboden	00051-005	B
Niet in het toegelaten domein	00051-008	B
Onverenigbaar met werkgeverscategorie	00051-025	B
Onverenigbaar met het werknemerskengetal	00051-030	B
Fout op kardinaliteit	00051-090	B
Fout op volgorde	00051-091	B
Foutieve lengte	00051-093	B
Niet toegelaten	00051-146	B

ZONENUMMER: 00052

VERSIE: 2016/3

PUBLICATIEDATUM: 30/08/2016

MAATREGEL TER BEVORDERING VAN DE WERKGELEGENHEID
(XML label : EmploymentPromotion)

FUNCTIONEEL BLOK: DIBISS tewerkstelling van de werknemerslijn
Code(s): 90196

BESCHRIJVING: **Xml label(s):** NOSSLPAOccupation
 Code die aangeeft of de tewerkstelling van de werknemer uitgevoerd wordt in het kader van een maatregel ter bevordering van de werkgelegenheid, los van het feit of een bijdragevermindering, die eventueel bij de maatregel hoort, wordt aangevraagd.

TOEGELATEN DOMEIN: Zie bijlage 35 : Maatregel ter bevordering van de werkgelegenheid.
 Voor DIBISS zie bijlage 36 : Maatregel ter bevordering van de werkgelegenheid PPO.

WETTELIJKE REFERENTIE:

TYPE: Numeriek

LENGTE: 3

AANWEZIGHEID: Verplicht indien de tewerkstelling van de werknemer gebeurt in het kader van één van bovenvermelde maatregelen ter bevordering van de werkgelegenheid

FORMAAT:

FOUTCODE OP ONTVANGSTBEWIJS:

Foutbeschrijving	Foutcode	Ernst fout
Niet numeriek	00052-002	B
Niet in het toegelaten domein	00052-008	B
Foutieve lengte	00052-093	B
Fout op kardinaliteit	00052-090	B
Fout op volgorde	00052-091	B
Niet toegelaten	00052-146	B
Werknemer voldoet niet aan de leeftijdsvereisten	00052-077	NP

ZONENUMMER: 00053

VERSIE: 2016/3

PUBLICATIEDATUM: 30/08/2016

STATUUT VAN DE WERKNEMER
(XML label : WorkerStatus)

FUNCTIONEEL BLOK:

DIBISS tewerkstelling van de werknemerslijn

Code(s): 90196

BESCHRIJVING:

Xml label(s): NOSSLPAOccupation

Code die aanduidt of de tewerkstelling gebeurt in het kader van een bijzonder contract.

TOEGELATEN DOMEIN:

Zie bijlage 21 - Lijst codes werknemersstatuut.

WETTELIJKE REFERENTIE:

TYPE:

Alfanumeriek

LENGTE:

2

AANWEZIGHEID:

Verplicht indien de tewerkstelling van de werknemer gebeurt in het kader van een bijzonder contract vermeld in bijlage 21.

FORMAAT:

FOUTCODE OP ONTVANGSTBEWIJS:

Foutbeschrijving	Foutcode	Ernst fout
Niet in het toegelaten domein	00053-008	B
Onverenigbaar met werkgeverscategorie	00053-025	NP
Onverenigbaar met bezoldigingscode	00053-029	NP
Onverenigbaar met het werknemerskengetal	00053-030	NP
Onverenigbaar met kwartaal	00053-034	B
Fout op kardinaliteit	00053-090	B
Fout op volgorde	00053-091	B
Foutieve lengte	00053-093	B
Niet toegelaten	00053-146	B
Onverenigbaar met de prestaties	00053-196	NP

ZONENUMMER: 00054

VERSIE: 2016/3

PUBLICATIEDATUM: 30/08/2016

NOTIE GEPENSIONEERD
(XML label : Retired)

FUNCTIONEEL BLOK:

DIBISS tewerkstelling van de werknemerslijn

Code(s): 90196

BESCHRIJVING:

Xml label(s): NOSSLPAOccupation

Code die aanduidt dat de persoon een beroepsactiviteit blijft uitoefenen hoewel hij/zij gepensioneerd is.

TOEGELATEN DOMEIN:

0 = niet gepensioneerd

1 = gepensioneerd

WETTELIJKE REFERENTIE:

TYPE: Numeriek

LENGTE: 1

AANWEZIGHEID: Onmisbaar

FORMAAT:

FOUTCODE OP ONTVANGSTBEWIJS:

Foutbeschrijving	Foutcode	Ernst fout
Niet aanwezig	00054-001	B
Niet numeriek	00054-002	B
Niet in het toegelaten domein	00054-008	B
Foutieve lengte	00054-093	B
Fout op kardinaliteit	00054-090	B
Fout op volgorde	00054-091	B
Niet toegelaten	00054-146	B

ZONENUMMER: 00055

VERSIE: 2016/3

PUBLICATIEDATUM: 30/08/2016

TYPE LEERLING
(XML label : Apprenticeship)

FUNCTIONEEL BLOK:

DIBISS tewerkstelling van de werknemerslijn

Code(s): 90196

BESCHRIJVING:

Xml label(s): NOSSLPAOccupation

Code die toelaat de verschillende soorten leerlingen te onderscheiden.

TOEGELATEN DOMEIN:

1 = erkende leerling van de middenstand

2 = leerling met industrieel leercontract

3 = leerling in opleiding tot ondernemingshoofd

4 = leerling met een overeenkomst voor socioprofessionele inpassing, erkend door de gemeenschappen en gewesten

5 = stagiair met een beroepsinlevingsovereenkomst

De enige toegelaten waarden in het kader van een DIBISS-aangifte zijn :

- 3, 4 (toegelaten in alle kwartalen)

- 5 (toegelaten vanaf het kwartaal 20061)

WETTELIJKE REFERENTIE:

TYPE:

Numeriek

LENGTE:

1

AANWEZIGHEID:

Verplicht indien de werknemer een leerling is.

FORMAAT:

FOUTCODE OP ONTVANGSTBEWIJS:

Foutbeschrijving	Foutcode	Ernst fout
Niet aanwezig	00055-001	B
Niet numeriek	00055-002	B
Niet in het toegelaten domein	00055-008	B
Onverenigbaar met het werknemerskengetal	00055-030	B
Foutieve lengte	00055-093	B
Niet toegelaten	00055-146	B
Fout op kardinaliteit	00055-090	B
Fout op volgorde	00055-091	B

ZONENUMMER: 00056

VERSIE: 2016/3

PUBLICATIEDATUM: 30/08/2016

BEZOLDIGINGSWIJZE
(XML label : RemunMethod)

FUNCTIONEEL BLOK: DIBISS tewerkstelling van de werknemerslijn
Code(s): 90196

BESCHRIJVING: **Xml label(s):** NOSSLPAOccupation
Code die aanduidt of de werknemer betaald wordt volgens een bijzondere bezoldigingswijze.

TOEGELATEN DOMEIN: 1 = werknemer die een stuk- of taakloon ontvangt of die per taak (= prestatie) wordt betaald
2 = werknemer die geheel of gedeeltelijk met een commissieloon wordt betaald
3 = werknemer betaald via het systeem van dienstencheques

WETTELIJKE REFERENTIE:

TYPE: Numeriek

LENGTE: 1

AANWEZIGHEID: Verplicht indien de werknemer betaald wordt volgens een bovenvermelde bezoldigingswijze.

FORMAAT:

FOUTCODE OP ONTVANGSTBEWIJS:

Foutbeschrijving	Foutcode	Ernst fout
Niet numeriek	00056-002	B
Niet in het toegelaten domein	00056-008	B
Foutieve lengte	00056-093	B
Fout op kardinaliteit	00056-090	B
Fout op volgorde	00056-091	B
Niet toegelaten	00056-146	B
Onverenigbaar met het werknemerskengetal	00056-030	NP
Onverenigbaarheid aard werknemer	00056-094	NP
Onverenigbaar met het werknemersstatuut	00056-212	NP

ZONENUMMER: 00057

VERSIE: 2016/3

PUBLICATIEDATUM: 30/08/2016

FUNCTIENUMMER
(XML label : PositionCode)

FUNCTIONEEL BLOK:

DIBISS tewerkstelling van de werknemerslijn

Code(s): 90196

BESCHRIJVING:

Xrml label(s): NOSSLPAOccupation

Voor de werknemers die volledig of gedeeltelijk bezoldigd worden met foaien of bedieningsgeld, alsook voor de zeevissers, de gelegenheidsarbeiders in de land- en tuinbouwsector en de gelegenheidswerknemers in de Horeca, wordt de bezoldiging aangegeven op een forfaitaire basis. Het functienummer laat toe de door de werknemer uitgeoefende functie te kennen en dus de dagelijkse forfaitaire bezoldiging. De forfaitaire bezoldiging wordt bekomen door de forfaitaire dagelijkse bezoldiging te vermenigvuldigen met het aantal dagen tegen forfait.

De forfaitaire bezoldiging moet globaal aangegeven worden onder de bezoldigingscode 101. Deze zone mag niet meer gebruikt worden voor de aangiften vanaf het tweede kwartaal 2007.

TOEGELATEN DOMEIN:

Voor DIBISS, kwartalen voorafgaand aan 2007/2, zie bijlage 38 : Functienummers van het personeel aangegeven met het forfait volgens de categorie van de werkgever PPO

WETTELIJKE REFERENTIE:

TYPE:

Numeriek

LENGTE:

2

AANWEZIGHEID:

Verplicht indien de werknemer volledig of gedeeltelijk bezoldigd wordt met foaien of bedieningsgeld en als de bezoldiging wordt aangegeven op een forfaitaire basis.

FORMAAT:

FOUTCODE OP ONTVANGSTBEWIJS:

Foutbeschrijving	Foutcode	Ernst fout
Niet numeriek	00057-002	P
Niet in het toegelaten domein	00057-008	B
Foutieve lengte	00057-093	B
Fout op kardinaliteit	00057-090	B
Fout op volgorde	00057-091	B
Niet toegelaten	00057-146	B

ZONENUMMER: 00060

VERSIE: 2016/3

PUBLICATIEDATUM: 30/08/2016

BETALING IN TIENDEN OF TWAALFDEN
(XML label : TenthOrTwelfth)

FUNCTIONEEL BLOK:

DIBISS tewerkstelling van de werknemerslijn

Code(s): 90196

BESCHRIJVING:

Xml label(s): NOSSLPAOccupation

Code die aanduidt of de leerkracht betaald wordt in tienden of in twaalfden.

TOEGELATEN DOMEIN:

10 = betaling in tienden

12 = betaling in twaalfden

WETTELIJKE REFERENTIE:

TYPE:

Numeriek

LENGTE:

2

AANWEZIGHEID:

Verplicht indien de werknemer een functie als leerkracht uitoefent.

FORMAAT:

FOUTCODE OP ONTVANGSTBEWIJS:

Foutbeschrijving	Foutcode	Ernst fout
Niet numeriek	00060-002	B
Niet in het toegelaten domein	00060-008	B
Foutieve lengte	00060-093	B
Fout op kardinaliteit	00060-090	B
Fout op volgorde	00060-091	B
Niet toegelaten	00060-146	B
Onverenigbaar met het werknemersstatuut	00060-212	NP

ZONENUMMER: 00228

VERSIE: 2016/3

PUBLICATIEDATUM: 30/08/2016

NACE-CODE
(XML label : ActivityCode)

FUNCTIONEEL BLOK:

DIBISS tewerkstelling van de werknemerslijn; Aanvullende vergoeding

Code(s): 90196; 90336

BESCHRIJVING:

Xml label(s): NOSSLPAOccupation; ComplementaryIndemnity

Code die de economische activiteiten van een werkgever of van zijn vestigingseenheden aanduidt. Het gaat om de nomenclatuur NACE-BEL, gebruikt op Europees niveau

De code die moet worden ingevuld is de NACE-code van de werkgever op het moment dat de werknemer met brugpensioen gaat. Deze NACE-code wordt uit de nieuwe nomenclatuur gehaald. Zie Bijlage 31 - Lijst van de NACE-codes.

TOEGELATEN DOMEIN:

WETTELIJKE REFERENTIE:

TYPE:

Numeriek

LENGTE:

5

AANWEZIGHEID:

Onmisbaar

FORMAAT:

FOUTCODE OP ONTVANGSTBEWIJS:

Foutbeschrijving	Foutcode	Ernst fout
Niet aanwezig	00228-001	B
Niet numeriek	00228-002	B
Niet in het toegelaten domein	00228-008	B
Fout op kardinaliteit	00228-090	B
Fout op volgorde	00228-091	B
Foutieve lengte	00228-093	B
Niet toegelaten	00228-146	B

ZONENUMMER: 00617

VERSIE: 2016/3

PUBLICATIEDATUM: 30/08/2016

REFERENTIE GEBRUIKER - TEWERKSTELLING VAN DE WERKNEMERSLIJN
(XML label : OccupationUserReference)

FUNCTIONEEL BLOK:

DIBISS tewerkstelling van de werknemerslijn

Code(s): 90196

BESCHRIJVING:

Xml label(s): NOSSLPAOccupation

Referentie.

Referentie van de Tewerkstelling van de werknemerslijn gebruikt door de werkgever of een erkend sociaal secretariaat.

TOEGELATEN DOMEIN:

In dit bericht is de toegelaten lengte voor deze zone 20 tekens.

WETTELIJKE REFERENTIE:

TYPE:

Alfanumeriek

LENGTE:

200

AANWEZIGHEID:

Facultatief

FORMAAT:

FOUTCODE OP ONTVANGSTBEWIJS:

Foutbeschrijving	Foutcode	Ernst fout
Fout op kardinaliteit	00617-090	B
Foutieve lengte	00617-093	B
Niet toegelaten	00617-146	B
Fout op volgorde	00617-091	B

ZONENUMMER: 00625

VERSIE: 2016/3

PUBLICATIEDATUM: 30/08/2016

VERANTWOORDING VAN DE DAGEN
(XML label : DaysJustification)

FUNCTIONEEL BLOK:	DIBISS tewerkstelling van de werknemerslijn Code(s): 90196
BESCHRIJVING:	Xml label(s): NOSSLPAOccupation Code die aanduidt dat de werknemer in de loop van het kwartaal tewerkgesteld is volgens een bijzondere arbeidscyclus.
TOEGELATEN DOMEIN:	<ol style="list-style-type: none"> 1. Voltijdse werknemer tewerkgesteld in een arbeidscyclus die het kwartaal overschrijdt en die tijdens het kwartaal meer dagen presteerde dan er overeenstemmen met zijn gemiddeld wekelijks arbeidsregime. 2. Voltijdse werknemer tewerkgesteld in een arbeidscyclus die het kwartaal overschrijdt en die tijdens het kwartaal minder dagen presteerde dan er overeenstemmen met zijn gemiddeld wekelijks arbeidsregime. 3. Deeltijdse werknemer tewerkgesteld in een arbeidscyclus die het kwartaal overschrijdt en die tijdens het kwartaal meer dagen presteerde dan er overeenstemmen met zijn gemiddeld wekelijks arbeidsregime. 4. Deeltijdse werknemer tewerkgesteld in een arbeidscyclus die het kwartaal overschrijdt en die tijdens het kwartaal minder dagen presteerde dan er overeenstemmen met zijn gemiddeld wekelijks arbeidsregime. 5. Deeltijdse werknemer die bovenop zijn contractueel voorziene prestaties tijdens het kwartaal een aantal niet te recupereren dagen presteerde. 6. Een combinatie van 3 en 5 of van 4 en 5. 7. Een werknemer die tijdens het kwartaal (of de periode van het kwartaal dat hij in dienst was) geen prestaties moest leveren. 8. Een gedeeltelijk met fooien of bedieningsgeld bezoldigde werknemer die voor een gedeelte van zijn prestaties moet aangegeven worden zonder loon. <p>De enige toegelaten waarden in het kader van een DIBISS-aangifte zijn: 1, 2, 3, 4, 5, 6 en 7 (toegelaten in alle kwartalen), 8 (toegelaten tot 2008/2)</p>
WETTELIJKE REFERENTIE:	
TYPE:	Alfanumeriek
LENGTE:	1
AANWEZIGHEID:	Verplicht indien de tewerkstelling van de werknemer gebeurt volgens een hieronder opgenomen kenmerk.
FORMAAT:	
FOUTCODE OP ONTVANGSTBEWIJS:	

Foutbeschrijving	Foutcode	Ernst fout
Niet in het toegelaten domein	00625-008	B
Fout op kardinaliteit	00625-090	B
Foutieve lengte	00625-093	B
Niet toegelaten	00625-146	B
Onverenigbaar met de prestaties	00625-196	B
Onverenigbaar met de bezoldigingen	00625-203	B
Fout op volgorde	00625-091	B

ZONENUMMER: 00780

VERSIE: 2016/3

PUBLICATIEDATUM: 30/08/2016

VOLGNUMMER BEDRIJFSVOERTUIG
(XML label : CompanyVehicleSequenceNbr)

FUNCTIONEEL BLOK:

Bedrijfsvoertuig

Code(s): 90294

BESCHRIJVING:

Xml label(s): CompanyVehicle

Volgnummer van de bedrijfsvoertuigen binnen een aangifte

TOEGELATEN DOMEIN:

Positief geheel getal en element van [1;99999]

WETTELIJKE REFERENTIE:

TYPE:

Numeriek

LENGTE:

5

AANWEZIGHEID:

Onmisbaar

FORMAAT:

FOUTCODE OP ONTVANGSTBEWIJS:

Foutbeschrijving	Foutcode	Ernst fout
Niet aanwezig	00780-001	B
Niet numeriek	00780-002	B
Te veel identieke gevallen	00780-006	B
Niet in het toegelaten domein	00780-008	B
Fout op kardinaliteit	00780-090	B
Fout op volgorde	00780-091	B
Foutieve lengte	00780-093	B
Niet toegelaten	00780-146	B

ZONENUMMER: 00781

VERSIE: 2016/3

PUBLICATIEDATUM: 30/08/2016

NUMMERPLAAT
(XML label : LicensePlate)

FUNCTIONEEL BLOK: Bedrijfsvoertuig
Code(s): 90294
BESCHRIJVING: **Xml label(s):** CompanyVehicle
Nummerplaat van een voertuig bij de DIV

TOEGELATEN DOMEIN:

WETTELIJKE REFERENTIE:
TYPE: Alfanumeriek
LENGTE: 10
AANWEZIGHEID: Onmisbaar
FORMAAT:
FOUTCODE OP ONTVANGSTBEWIJS:

Foutbeschrijving	Foutcode	Ernst fout
Niet aanwezig	00781-001	B
Fout op kardinaliteit	00781-090	B
Fout op volgorde	00781-091	B
Foutieve lengte	00781-093	B
Niet toegelaten	00781-146	B

ZONENUMMER: 00728

VERSIE: 2016/3

PUBLICATIEDATUM: 30/08/2016

DATUM WAAROP HET VASTBENOEMDE PERSONEELSLID SINDS ZES MAANDEN OF MEER ZIEK IS
(XML label : SixMonthsIllnessDate)

FUNCTIONEEL BLOK:

Tewerkstelling - Inlichtingen

Code(s): 90313

Xml label(s): OccupationInformations

BESCHRIJVING:

Datum waarop een vastbenoemd personeelslid de periode van zes maanden afwezigheid wegens ziekte overschreden heeft. De ziekteperiode wordt gerekend vanaf de eerste dag ziekte, ongeacht of het ziektekrediet uitgeput wordt of het statutaire personeelslid in disponibiliteit is.

TOEGELATEN DOMEIN:

JJJJ is een element van het [jaar van de aangifte - 100; jaar van de aangifte]

WETTELIJKE REFERENTIE:

TYPE:

Alfanumeriek

LENGTE:

10

AANWEZIGHEID:

Verplicht indien het een vastbenoemde personeelslid betreft dat meer dan zes maanden afwezig is wegens ziekte

FORMAAT:

JJJJ-MM-DD
· JJJJ is het jaar
· MM is de maand
· DD is de dag

FOUTCODE OP ONTVANGSTBEWIJS:

Foutbeschrijving	Foutcode	Ernst fout
Ongeldig	00728-003	B
Niet in het toegelaten domein	00728-008	B
Fout op kardinaliteit	00728-090	B
Fout op volgorde	00728-091	B
Foutieve lengte	00728-093	B
Niet toegelaten	00728-146	B
Onverenigbaar met het werknemerskengetal	00728-030	NP

ZONENUMMER: 00794

VERSIE: 2016/3

PUBLICATIEDATUM: 30/08/2016

MAATREGELEN NON-PROFIT
(XML label : NOSSLPASocialMaribel)

FUNCTIONEEL BLOK:	Tewerkstelling - Inlichtingen Code(s): 90313
BESCHRIJVING:	Xml label(s): OccupationInformations Code die aanduidt of de werknemer aangeworven werd in het kader van een tewerkstellingsmaatregel voor de non-profitsector (sociale maribel en social profitsector).
TOEGELATEN DOMEIN:	1 = werknemer, aangegeven bij de DIBISS, en aangeworven als logistiek assistent in het kader van de sociale maribel (ziekenhuizen en psychiatrische verzorgingstehuizen) 2 = werknemer, aangegeven bij de DIBISS, en aangeworven in het kader van de sociale maribel (geen logistiek assistent) 3 = werknemer, aangegeven bij de DIBISS, die een opleiding volgt in het kader van een opleidingsproject tot verpleegkundigen 4 = werknemer, aangegeven bij de DIBISS, die een opleiding volgt in het kader van een opleidingsproject tot verpleegkundigen en die aangeworven is als logistiek assistent in het kader van de sociale maribel (ziekenhuizen en psychiatrische verzorgingstehuizen) 5 = werknemer, aangegeven bij de DIBISS, die een opleiding volgt in het kader van een opleidingsproject tot verpleegkundigen en die aangeworven is in het kader van de sociale maribel (geen logistiek assistent) 6 = contractuele werknemer, aangegeven bij de DIBISS en aangeworven ter vervanging van een werknemer die een opleiding volgt in het kader van een opleidingsproject tot verpleegkundigen 7 = werknemer, aangegeven bij de RSZ, en aangeworven in het kader van de sociale maribel 8 = laaggeschoolde jongere, tewerkgesteld in de social profitsector in uitvoering van het generatiepact (toegelaten vanaf 2007/1) 9 = werknemer, aangegeven bij de DIBISS, en aangeworven in het kader van de Fiscale Maribel 10 = werknemer, aangegeven bij de DIBISS, en aangeworven in het kader van het sectoraal akkoord betreffende de federale gezondheidssectoren (geen vervanging van werknemer die geniet van de toekenning van bijkomend verlof vanaf 52 jaar) 11 = werknemer, aangegeven bij DIBISS, en aangeworven ter vervanging van werknemer die geniet van de toekenning van bijkomend verlof vanaf 52 jaar - sectoraal akkoord betreffende de federale gezondheidssectoren De enige toegelaten waarden in het kader van een DIBISS-aangifte zijn: 1, 2, 3, 4, 5, 6 (toegelaten in alle kwartalen), 8 (toegelaten vanaf 2007/1), 9 (toegelaten vanaf 2010/1), 10 en 11 (toegelaten vanaf 2011/3).
WETTELIJKE REFERENTIE:	
TYPE:	Numeriek
LENGTE:	2
AANWEZIGHEID:	Verplicht indien de aanwerving gebeurt in het kader van de sociale maribel of indien de jongere aangeworven is in de social profitsector in uitvoering van het generatiepact

FORMAAT:**FOUTCODE OP ONTVANGSTBEWIJS:**

Foutbeschrijving	Foutcode	Ernst fout
Niet numeriek	00794-002	B
Niet in het toegelaten domein	00794-008	B
Onverenigbaar met het werknemerskengetal	00794-030	B
Foutieve lengte	00794-093	B
Fout op kardinaliteit	00794-090	B
Fout op volgorde	00794-091	B
Niet toegelaten	00794-146	B

ZONENUMMER: 00795

VERSIE: 2016/3

PUBLICATIEDATUM: 30/08/2016

EXTRA UIT DE HORECA
(XML label : HorecaExtra)

FUNCTIONEEL BLOK:

Tewerkstelling - Inlichtingen

Code(s): 90313

BESCHRIJVING:

Xml label(s): OccupationInformations

Extra uit de Horeca voor wie men de beperkte onderwerping niet mag toepassen tot 2/2007. Vanaf 3/2007, uitzendkracht die als gelegenhedswerknemer bij een gebruiker in de horeca wordt tewerkgesteld.

. Vanaf 4/2013 werknemer die als gelegenhedswerknemer wordt tewerkgesteld in de Horeca.

Deze zone wordt niet gebruikt voor de werkgevers PPL

TOEGELATEN DOMEIN:

De letter E

WETTELIJKE REFERENTIE:

TYPE: Alfanumeriek

LENGTE: 1

AANWEZIGHEID: Facultatief

FORMAAT:

FOUTCODE OP ONTVANGSTBEWIJS:

Foutbeschrijving	Foutcode	Ernst fout
Fout op kardinaliteit	00795-090	B
Fout op volgorde	00795-091	B
Foutieve lengte	00795-093	B
Niet toegelaten	00795-146	B

ZONENUMMER: 00812

VERSIE: 2016/3

PUBLICATIEDATUM: 30/08/2016

UURLOON
(XML label : HourRemun)

FUNCTIONEEL BLOK:

Tewerkstelling - Inlichtingen

Code(s): 90313

BESCHRIJVING:

Xml label(s): OccupationInformations

Het uurloon is het loon dat, in overeenstemming met de arbeidsovereenkomst, verschuldigd is voor één uur normale werkelijke arbeid tijdens het kwartaal.

Deze zone wordt nooit vermeld als het gaat om een werkgever PPL.

TOEGELATEN DOMEIN:

Geheel getal en element van [1;99999]

Aandacht : Het uurloon wordt uitgedrukt in eurocents.

Voorbeelden :

35 euros en 20 cents wordt uitgedrukt onder de vorm : 03520

15 euros wordt uitgedrukt onder de vorm : 01500

WETTELIJKE REFERENTIE:

TYPE: Numeriek

LENGTE: 5

AANWEZIGHEID: Facultatief

FORMAAT:

FOUTCODE OP ONTVANGSTBEWIJS:

Foutbeschrijving	Foutcode	Ernst fout
Niet numeriek	00812-002	B
Fout op kardinaliteit	00812-090	B
Fout op volgorde	00812-091	B
Foutieve lengte	00812-093	B
Niet toegelaten	00812-146	B

ZONENUMMER: 00862

VERSIE: 2016/3

PUBLICATIEDATUM: 30/08/2016

UURLOON IN DUIZENDSTEN VAN EURO
(XML label : HourRemunInThousandthOfEuro)

FUNCTIONEEL BLOK:

Tewerkstelling - Inlichtingen

Code(s): 90313

BESCHRIJVING:

Xrml label(s): OccupationInformations

Het uurloon is het loon dat, in overeenstemming met de arbeidsovereenkomst, verschuldigd is voor één uur normale werkelijke arbeid tijdens het kwartaal.

Deze zone wordt nooit vermeld als het gaat om een werkgever PPL.

Geheel getal en element van [1;999999]

Aandacht : Het uurloon wordt uitgedrukt in duizendsten van euro

Voorbeelden :

35 euros en 20 cents wordt uitgedrukt onder de vorm : 035200

15 euros wordt uitgedrukt onder de vorm : 015000

TOEGELATEN DOMEIN:

WETTELIJKE REFERENTIE:

TYPE: Numeriek

LENGTE: 6

AANWEZIGHEID: Facultatief

FORMAAT:

FOUTCODE OP ONTVANGSTBEWIJS:

Foutbeschrijving	Foutcode	Ernst fout
Niet numeriek	00862-002	B
Fout op kardinaliteit	00862-090	B
Fout op volgorde	00862-091	B
Foutieve lengte	00862-093	B
Niet toegelaten	00862-146	B

ZONENUMMER: 00893

VERSIE: 2016/3

PUBLICATIEDATUM: 30/08/2016

TER BESCHIKKING GESTELD PERSONEEL
(XML label : PostedWorker)

FUNCTIONEEL BLOK:

Tewerkstelling - Inlichtingen

Code(s): 90313

BESCHRIJVING:

Xml label(s): OccupationInformations

Code die aangeeft of het personeelslid door de werkgever ter beschikking gesteld werd bij een andere werkgever of door een andere werkgever ter beschikking gesteld werd bij de werkgever.

TOEGELATEN DOMEIN:

1 = personeelslid gedetacheerd naar een andere werkgever

2 = personeelslid gedetacheerd door een andere werkgever

WETTELIJKE REFERENTIE:

TYPE:

Alfanumeriek

LENGTE:

1

AANWEZIGHEID:

Verplicht indien het een voltijds ter beschikking gesteld personeelslid betreft

FORMAAT:

FOUTCODE OP ONTVANGSTBEWIJS:

Foutbeschrijving	Foutcode	Ernst fout
Niet in het toegelaten domein	00893-008	B
Fout op kardinaliteit	00893-090	B
Fout op volgorde	00893-091	B
Foutieve lengte	00893-093	B
Niet toegelaten	00893-146	B

ZONENUMMER: 01010	VERSIE: 2016/3	PUBLICATIEDATUM: 30/08/2016
-------------------	----------------	-----------------------------

AANTAL DAGEN GEWAARBORGD LOON EERSTE WEEK
(XML label : FirstWeekGuaranteedSalaryNbrDays)

FUNCTIONEEL BLOK: Tewerkstelling - Inlichtingen
Code(s): 90313

BESCHRIJVING: **Xrml label(s):** OccupationInformations
Het aantal dagen arbeidsongeschiktheid ten gevolge van ziekte of ongeval van gemeen recht met
gewaarborgd loon eerste week, niet inbegrepen het aantal dagen gewaarborgd dagloon. Carensdagen
zijn inbegrepen wanneer die betaald worden door de werkgever.

TOEGELATEN DOMEIN: Deze zone wordt nooit vermeld als het gaat om een werkgever aangesloten bij de DIBISS.
[1;9200]
Aandacht : De dagen worden uitgedrukt in honderdsten van dagen.

WETTELIJKE REFERENTIE:

TYPE: Numeriek

LENGTE: 4

AANWEZIGHEID: Facultatief

FORMAAT:

FOUTCODE OP ONTVANGSTBEWIJS:

Foutbeschrijving	Foutcode	Ernst fout
Niet numeriek	01010-002	B
Fout op kardinaliteit	01010-090	B
Fout op volgorde	01010-091	B
Foutieve lengte	01010-093	B
Niet toegelaten	01010-146	B

ZONENUMMER: 01011	VERSIE: 2016/3	PUBLICATIEDATUM: 30/08/2016
-------------------	----------------	-----------------------------

BRUTOLOON BETAALD IN GEVAL VAN ZIEKTE
(XML label : IllnessGrossRemunAmount)

FUNCTIONEEL BLOK: Tewerkstelling - Inlichtingen
Code(s): 90313

BESCHRIJVING: **Xml label(s):** OccupationInformations
Totaal van de brutolonen, al dan niet onderworpen aan socialezekerheidsbijdragen, betaald door de werkgever in het kader van een ziekte of ongeval van gemeen recht in de loop van het betreffende kwartaal, de door de werkgever betaalde vergoeding voor de dag(en) gewaarborgd dagloon niet inbegrepen.

TOEGELATEN DOMEIN: Deze zone wordt nooit vermeld als het gaat om een werkgever aangesloten bij de DIBISS.
Geheel getal en element van [1; 9999999999]

WETTELIJKE REFERENTIE:

TYPE: Numeriek
LENGTE: 11
AANWEZIGHEID: Facultatief
FORMAAT:
FOUTCODE OP ONTVANGSTBEWIJS:

Foutbeschrijving	Foutcode	Ernst fout
Niet numeriek	01011-002	B
Fout op kardinaliteit	01011-090	B
Fout op volgorde	01011-091	B
Foutieve lengte	01011-093	B
Niet toegelaten	01011-146	B

ZONENUMMER: 01012	VERSIE: 2016/3	PUBLICATIEDATUM: 30/08/2016
-------------------	----------------	-----------------------------

VRIJSTELLING VAN AANGIFTE VAN GEGEVENS VAN DE TEWERKSTELLING MET BETREKKING TOT DE OVERHEIDSSECTOR
(XML label : PSDDclExemption)

FUNCTIONEEL BLOK: Tewerkstelling - Inlichtingen
Code(s): 90313

BESCHRIJVING: **Xml label(s):** OccupationInformations
Zone die aanduidt, voor een tewerkstelling die a priori gedekt is door het toepassingsgebied van Capelo (combinatie van een werkgeverscategorie - werknemerskengetal EN werkgever die deel uitmaken van het toepassingsgebied), dat het aangeven van de Capeloblokken (Gegevens van de tewerkstelling met betrekking tot de overheidssector, Baremieke wedde en Weddebijslag) niet verplicht is, omdat het niet waarschijnlijk is dat de tewerkstelling het recht opent op een overheidspensioen.

TOEGELATEN DOMEIN: 1 = vrijstelling

WETTELIJKE REFERENTIE:

TYPE: Alfanumeriek

LENGTE: 1

AANWEZIGHEID: Verplicht indien de tewerkstelling waarschijnlijk geen recht opent op een overheidspensioen voor een werknemer in dienst van een werkgever van het toepassingsgebied Capelo.

FORMAAT:

FOUTCODE OP ONTVANGSTBEWIJS:

Foutbeschrijving	Foutcode	Ernst fout
Niet in het toegelaten domein	01012-008	B
Fout op kardinaliteit	01012-090	B
Fout op volgorde	01012-091	B
Foutieve lengte	01012-093	B
Niet toegelaten	01012-146	B
Te verifiëren	01012-245	I
Onverenigbaar met de gegevens van de tewerkstelling met betrekking tot de overheidssector	01012-418	NP

ZONENUMMER: 01013

VERSIE: 2016/3

PUBLICATIEDATUM: 30/08/2016

VRIJSTELLING - AANVULLEND PENSIOENREGELING
(XML label : SupplPensionContributionExemption)

FUNCTIONEEL BLOK:

Tewerkstelling - Inlichtingen

Code(s): 90313

BESCHRIJVING:

Xml label(s): OccupationInformations

Zone die aanduidt dat voor deze tewerkstellingslijn het aanvullend pensioenstelsel contractanten niet van toepassing is.

TOEGELATEN DOMEIN:

1 = vrijstelling

WETTELIJKE REFERENTIE:

TYPE:

Alfanumeriek

LENGTE:

1

AANWEZIGHEID:

Verplicht indien het aanvullend pensioenstelsel contractanten niet van toepassing is.

FORMAAT:

FOUTCODE OP ONTVANGSTBEWIJS:

Foutbeschrijving	Foutcode	Ernst fout
Niet in het toegelaten domein	01013-008	B
Fout op kardinaliteit	01013-090	B
Fout op volgorde	01013-091	B
Foutieve lengte	01013-093	B
Niet toegelaten	01013-146	B
Te verifiëren	01013-245	I

ZONENUMMER: 01063

VERSIE: 2016/3

PUBLICATIEDATUM: 30/08/2016

CONTROLEGEGEVEN - VERPLICHTING
(XML label : ObligationControllInformation)

FUNCTIONEEL BLOK:

Tewerkstelling - Inlichtingen

Code(s): 90313

BESCHRIJVING:

Xml label(s): OccupationInformations

Informatie die toelaat een werknemer mee te tellen in de berekening van een verplichting van een werkgever.

TOEGELATEN DOMEIN:

Deze zone wordt niet gebruikt voor de werkgevers PPL.

FWT (Former Work Placement Trainee) = Gewezen stagiair in een werkplekleerplaats die in aanmerking komt voor de berekening van de 1% ter beschikking te stellen werkplekleerplaatsen en die onmiddellijk na de stage door dezelfde werkgever wordt aangeworven met een arbeidsovereenkomst.

WETTELIJKE REFERENTIE:

TYPE:

LENGTE:

3

AANWEZIGHEID:

Facultatief

FORMAAT:

FOUTCODE OP ONTVANGSTBEWIJS:

Foutbeschrijving	Foutcode	Ernst fout
Fout op kardinaliteit	01063-090	B
Fout op volgorde	01063-091	B
Foutieve lengte	01063-093	B
Niet toegelaten	01063-146	B

ZONENUMMER: 01092

VERSIE: 2016/3

PUBLICATIEDATUM: 30/08/2016

DATUM VASTE BENOEMING
(XML label : DefinitiveNominationDate)

FUNCTIONEEL BLOK:

Tewerkstelling - Inlichtingen

Code(s): 90313**Xml label(s):** OccupationInformations**BESCHRIJVING:**

De datum van de vaste benoeming voor een vastbenoemd personeelslid wordt hier vermeld.

De zone vermeldt de recentste datum van aanstelling met betrekking tot de tewerkstellingslijn. Indien een vastbenoemde halftijds aangesteld werd op 01-01-2010, en in dezelfde functie voltijds benoemd werd op 01-01-2012, dan wordt in deze zone de datum van 01-01-2012 vermeld.

De zone wordt niet ingevuld voor een stagiair met het oog op een vaste benoeming. Alleen als de stage met vrucht beëindigd werd en het statutaire personeelslid effectief benoemd werd, wordt de datum van de vaste benoeming (en niet de aanvangsdatum van de stage) ingevuld.

TOEGELATEN DOMEIN:

[1900-01-01; laatste dag van het kwartaal van de aangifte]

WETTELIJKE REFERENTIE:**TYPE:**

Alfanumeriek

LENGTE:

10

AANWEZIGHEID:

Facultatief

FORMAAT:

JJJJ-MM-DD

· JJJJ is het jaar

· MM is de maand

· DD is de dag

FOUTCODE OP ONTVANGSTBEWIJS:

Foutbeschrijving	Foutcode	Ernst fout
Niet aanwezig	01092-001	B
Ongeldig	01092-003	B
Niet in het toegelaten domein	01092-008	B
Fout op kardinaliteit	01092-090	B
Fout op volgorde	01092-091	B
Foutieve lengte	01092-093	B
Niet toegelaten	01092-146	B
Onverenigbaar met het werknemerskengetal	01092-030	B

ZONENUMMER: 01148

VERSIE: 2016/3

PUBLICATIEDATUM: 30/08/2016

DATUM TOEKENNING NIEUWE POST SOCIALE MARIBEL
(XML label : NewMaribelEmploymentDate)

FUNCTIONEEL BLOK: Tewerkstelling - Inlichtingen
Code(s): 90313
BESCHRIJVING: **Xml label(s):** OccupationInformations
Datum toekenning nieuwe post Sociale Maribel

TOEGELATEN DOMEIN: 2016-04-01; laatste dag van het kwartaal van de aangifte

WETTELIJKE REFERENTIE:
TYPE: Alfanumeriek
LENGTE: 10
AANWEZIGHEID: Facultatief
FORMAAT: JJJJ-MM-DD
. JJJJ is het jaar
. MM is de maand
. DD is de dag

FOUTCODE OP ONTVANGSTBEWIJS:

Foutbeschrijving	Foutcode	Ernst fout
Ongeldig	01148-003	B
Niet in het toegelaten domein	01148-008	NP
Onverenigbaar met het werknemerskengetal	01148-030	B
Niet van toepassing	01148-053	NP
Fout op kardinaliteit	01148-090	B
Fout op volgorde	01148-091	B
Foutieve lengte	01148-093	B
Niet toegelaten	01148-146	B

ZONENUMMER: 00046

VERSIE: 2016/3

PUBLICATIEDATUM: 30/08/2016

NUMMER VAN PARITAIR COMITÉ
(XML label : JointCommissionNbr)

FUNCTIONEEL BLOK:

Aanvullende vergoeding

Code(s): 90336

BESCHRIJVING:

Xml label(s): ComplementaryIndemnity

Nummer van het paritair comité waaronder de werknemer valt in het kader van de aangegeven tewerkstelling of op het moment waarop de aanvullende vergoeding voor het eerst werd toegekend.

TOEGELATEN DOMEIN:

Voor DIBISS is alleen de waarde 999 toegelaten.

- CCC : De paritaire comités ; reeks van 3 cijfers, links uitgelijnd.

- CCC.CC : De paritaire subcomités ; reeks van 3 cijfers gevolgd door een punt en 2 cijfers, links uitgelijnd.

- CCC.CC.CC : De paritaire sub-subcomités ; reeks van 3 cijfers gevolgd door een punt en 2 cijfers nogmaals gevolgd door een punt en 2 cijfers.

- Als de werknemer onder geen enkel paritair comité of subcomité of sub-subcomité valt, dan is de in te vullen waarde 999.

WETTELIJKE REFERENTIE:

TYPE:

Alfanumeriek

LENGTE:

9

AANWEZIGHEID:

Onmisbaar

FORMAAT:

CCC of CCC.CC of CCC.CC.CC

FOUTCODE OP ONTVANGSTBEWIJS:

Foutbeschrijving	Foutcode	Ernst fout
Niet aanwezig	00046-001	B
Ongeldig	00046-003	B
Niet in het toegelaten domein	00046-008	B
Fout op kardinaliteit	00046-090	B
Fout op volgorde	00046-091	B
Foutieve lengte	00046-093	B
Niet toegelaten	00046-146	B

ZONENUMMER: 00749

VERSIE: 2016/3

PUBLICATIEDATUM: 30/08/2016

IDENTIFICATIENUMMER BIJ DE SOCIALE ZEKERHEID - INSZ VAN DE VERVANGER
(XML label : SubstitutelNSS)

FUNCTIONEEL BLOK: Aanvullende vergoeding
Code(s): 90336

BESCHRIJVING: **Xml label(s):** ComplementaryIndemnity
Identificatienummer van een natuurlijk persoon binnen de sociale zekerheid. Dit is het
identificatienummer van de natuurlijke persoon in het rijksregister of in het bisregister van de natuurlijke
personen.

TOEGELATEN DOMEIN: Deze zone wordt niet gebruikt door de werkgevers aangesloten bij de DIBISS.

WETTELIJKE REFERENTIE:

TYPE: Numeriek
LENGTE: 11
AANWEZIGHEID: Facultatief
FORMAAT: 0 of NNNNNNNNNCC
· NNNNNNNNN is het nummer
· CC is het controlegetal.

FOUTCODE OP ONTVANGSTBEWIJS:

Foutbeschrijving	Foutcode	Ernst fout
Niet numeriek	00749-002	B
Niet van toepassing	00749-053	B
Fout op kardinaliteit	00749-090	B
Fout op volgorde	00749-091	B
Foutieve lengte	00749-093	B
Niet toegelaten	00749-146	B

ZONENUMMER: 00815

VERSIE: 2016/3

PUBLICATIEDATUM: 30/08/2016

NOTIE WERKGEVER
(XML label : EmployerNotion)

FUNCTIONEEL BLOK: Aanvullende vergoeding
Code(s): 90336

BESCHRIJVING: **Xml label(s):** ComplementaryIndemnity
Voor de RSZ, als de aangifte niet wordt gedaan door de werkgever, maar door een derde: RSZ-nummer of ondernemingsnummer van de werkgever waarvoor de derde de aangifte doet.
Voor de DIBISS, als de aangifte niet wordt gedaan door de werkgever, maar door een derde: ondernemingsnummer van de werkgever waarvoor de derde de aangifte doet.

TOEGELATEN DOMEIN: Als de aangifte wordt gedaan door een derde (type debiteur = 2, 3 of 5): getal van 11 cijfers waarvan de eerste positie weergeeft of het om een RSZ-nummer gaat of om een ondernemingsnummer.
· Indien de notie werkgever een RSZ-nummer weergeeft, moeten de twee eerste posities gelijk zijn aan 0 en hernemen de posities 3 t.e.m. 11 het RSZ-nummer (zie zone 00011) waarvoor de aangifte werd gedaan.
· Indien de notie werkgever een ondernemingsnummer weergeeft, moet de eerste positie gelijk zijn aan 1 en hernemen de posities 2 t.e.m. 11 het ondernemingsnummer (zie zone 00014) waarvoor de aangifte werd gedaan.
Indien de aangifte niet wordt gedaan door een derde (type debiteur 0, 1 of 4) moet de notie werkgever op de waarde 0 gezet worden.
Alleen het ondernemingsnummer of de waarde 0 mag worden opgegeven.

WETTELIJKE REFERENTIE:

TYPE: Numeriek

LENGTE: 11

AANWEZIGHEID: Onmisbaar

FORMAAT: 0 (voor de RSZ en de DIBISS)
of 00NNNNNNNCC waar NNNNNNN is het RSZ-nummer en CC is het controlegetal (enkel voor de RSZ)
of 1NNNNNNNNCC waar NNNNNNN is het bedrijfsnummer en CC is het controlegetal (voor de RSZ en de DIBISS)

FOUTCODE OP ONTVANGSTBEWIJS:

Foutbeschrijving	Foutcode	Ernst fout
Niet aanwezig	00815-001	B
Niet numeriek	00815-002	B
Ongeldig	00815-003	B
Ongeldig controlegetal	00815-004	B
Niet in het toegelaten domein	00815-008	B
Fout op kardinaliteit	00815-090	B
Fout op volgorde	00815-091	B
Foutieve lengte	00815-093	B
Niet toegelaten	00815-146	B
De meegedeelde werkgever moet verschillend zijn van de aangever	00815-383	B

ZONENUMMER: 00823	VERSIE: 2016/3	PUBLICATIEDATUM: 30/08/2016
-------------------	----------------	-----------------------------

DATUM EERSTE TOEKENNING AANVULLENDE VERGOEDING
(XML label : FirstComplIndemnityDate)

FUNCTIONEEL BLOK: Aanvullende vergoeding
Code(s): 90336
Xml label(s): ComplementaryIndemnity

BESCHRIJVING:
Datum waarop de eerste aanvullende vergoeding werd toegekend als aanvulling bij een uitkering bij SWT, werkloosheid of loopbaanonderbreking of datum waarop het SWT ingaat of voor de SWAV werkloosheid die ingaan vanaf 01/04/2012, de datum van de eerste toekenning van de uitkering.

TOEGELATEN DOMEIN:
Voor de SWAV (werknemerskengetal 883 of 885) mag de datum niet voor 01/01/2006 vallen.
Voor de SWT (werknemerskengetal 879 voor de RSZ of 771 voor de DIBISS) mag de datum niet voor 01/03/1995 vallen.

WETTELIJKE REFERENTIE:
TYPE: Alfumeriek
LENGTE: 10
AANWEZIGHEID: Onmisbaar
FORMAAT: JJJJ-MM-DD
· JJJJ is het jaar
· MM is de maand
· DD is de dag

FOUTCODE OP ONTVANGSTBEWIJS:

Foutbeschrijving	Foutcode	Ernst fout
Niet aanwezig	00823-001	B
Ongeldig	00823-003	B
Niet in het toegelaten domein	00823-008	B
Fout op kardinaliteit	00823-090	B
Fout op volgorde	00823-091	B
Foutieve lengte	00823-093	B
Niet toegelaten	00823-146	B

ZONENUMMER: 00824

VERSIE: 2016/3

PUBLICATIEDATUM: 30/08/2016

NOTIE TYPE AKKOORD VAN DE AANVULLENDE VERGOEDING
(XML label : ComplIndemnityAgreementNotion)

FUNCTIONEEL BLOK: Aanvullende vergoeding
Code(s): 90336

BESCHRIJVING: **Xml label(s):** ComplementaryIndemnity
Notie die weergeeft op basis van welk type akkoord de aanvullende vergoeding werd toegekend

TOEGELATEN DOMEIN: 1 = Sectorale cao of cao afgesloten binnen de NAR
2 = Collectief akkoord of bedrijfsakkoord
3 = Individueel akkoord
Alleen de waarde 2 is toegelaten.

WETTELIJKE REFERENTIE:

TYPE: Numeriek

LENGTE: 1

AANWEZIGHEID: Onmisbaar

FORMAAT:

FOUTCODE OP ONTVANGSTBEWIJS:

Foutbeschrijving	Foutcode	Ernst fout
Niet aanwezig	00824-001	B
Niet numeriek	00824-002	B
Niet in het toegelaten domein	00824-008	B
Fout op kardinaliteit	00824-090	B
Fout op volgorde	00824-091	B
Foutieve lengte	00824-093	B
Niet toegelaten	00824-146	B

ZONENUMMER: 00825

VERSIE: 2016/3

PUBLICATIEDATUM: 30/08/2016

NOTIE HALFTIJDSE LOOPBAANONDERBREKING OF HALFTIJDSE BRUGPENSIOEN
(XML label : HalfTimeCareerInterruptionNotion)

FUNCTIONEEL BLOK: Aanvullende vergoeding
Code(s): 90336

BESCHRIJVING: **Xml label(s):** ComplementaryIndemnity
 Notie die weergeeft of de werknemer in halftijdse loopbaanonderbreking of halftijds brugpensioen is of niet.
 Voor DIBISS wordt dit gegeven niet gebruikt, men gaat er dus van uit dat deze notie niet van toepassing is.

TOEGELATEN DOMEIN: 0 = indien de werknemer niet in halftijdse loopbaanonderbreking of halftijds brugpensioen is
 1 = indien de werknemer in halftijdse loopbaanonderbreking of halftijds brugpensioen is
 9 = niet van toepassing
 Alleen de waarde 9 is toegelaten.

WETTELIJKE REFERENTIE:

TYPE: Alfanumeriek

LENGTE: 1

AANWEZIGHEID: Onmisbaar

FORMAAT:

FOUTCODE OP ONTVANGSTBEWIJS:

Foutbeschrijving	Foutcode	Ernst fout
Niet aanwezig	00825-001	B
Niet in het toegelaten domein	00825-008	B
Niet van toepassing	00825-053	B
Fout op kardinaliteit	00825-090	B
Fout op volgorde	00825-091	B
Foutieve lengte	00825-093	B
Niet toegelaten	00825-146	B
Onverenigbaar met het RVA bestand	00825-276	NP

ZONENUMMER: 00826

VERSIE: 2016/3

PUBLICATIEDATUM: 30/08/2016

NOTIE VRIJSTELLING VAN PRESTATIES
(XML label : ServiceExemptionNotion)

FUNCTIONEEL BLOK:

Aanvullende vergoeding

Code(s): 90336

BESCHRIJVING:

Xml label(s): ComplementaryIndemnity

Notie die weergeeft of de werknemer al dan niet vrijgesteld wordt van het uitvoeren van zijn prestaties in het kader van een halfzijdse loopbaanonderbreking
Voor DIBISS wordt dit gegeven niet gebruikt, men gaat er dus van uit dat deze notie niet van toepassing is.

TOEGELATEN DOMEIN:

0 = indien de werknemer niet vrijgesteld wordt van prestaties

1 = indien de werknemer vrijgesteld wordt van prestaties

9 = niet van toepassing

Alleen de waarde 9 is toegelaten.

WETTELIJKE REFERENTIE:

TYPE:

Alfanumeriek

LENGTE:

1

AANWEZIGHEID:

Onmisbaar

FORMAAT:

FOUTCODE OP ONTVANGSTBEWIJS:

Foutbeschrijving	Foutcode	Ernst fout
Niet aanwezig	00826-001	B
Niet in het toegelaten domein	00826-008	B
Niet van toepassing	00826-053	B
Fout op kardinaliteit	00826-090	B
Fout op volgorde	00826-091	B
Foutieve lengte	00826-093	B
Niet toegelaten	00826-146	B

ZONENUMMER: 00827

VERSIE: 2016/3

PUBLICATIEDATUM: 30/08/2016

NOTIE CONFORME VERVANGING
(XML label : ReplacementAccordanceWCCNotion)

FUNCTIONEEL BLOK:

Aanvullende vergoeding

Code(s): 90336**BESCHRIJVING:****Xrml label(s):** ComplementaryIndemnity

Notie die weergeeft of de werknemer met halftijdse loopbaanonderbreking op basis van een sectorale CAO die niet vrijgesteld werd van prestaties vervangen werd in overeenstemming met een CAO of niet, of die weergeeft of een werknemer in SWT waarvoor de compenserende bijdrage verschuldigd is, vervangen werd door een uitkeringsgerechtigde volledige werkloze sedert een jaar. Voor DIBISS wordt dit gegeven niet gebruikt, men gaat er dus van uit dat deze notie niet van toepassing is.

TOEGELATEN DOMEIN:

0 = indien de werknemer niet vervangen werd

1 = indien de werknemer vervangen werd

9 = niet van toepassing

Alleen de waarde 9 is toegelaten.

WETTELIJKE REFERENTIE:**TYPE:**

Alfanumeriek

LENGTE:

1

AANWEZIGHEID:

Onmisbaar

FORMAAT:**FOUTCODE OP ONTVANGSTBEWIJS:**

Foutbeschrijving	Foutcode	Ernst fout
Niet aanwezig	00827-001	B
Niet in het toegelaten domein	00827-008	B
Niet van toepassing	00827-053	B
Fout op kardinaliteit	00827-090	B
Fout op volgorde	00827-091	B
Foutieve lengte	00827-093	B
Niet toegelaten	00827-146	B

ZONENUMMER: 00853

VERSIE: 2016/3

PUBLICATIEDATUM: 30/08/2016

MAATREGELEN VOORZIEN IN GEVAL VAN WERKHERVATTING
 (XML label : ResumptionOfWorkMeasure)

FUNCTIONEEL BLOK:	Aanvullende vergoeding Code(s): 90336
BESCHRIJVING:	Xml label(s): ComplementaryIndemnity Code die aangeeft wat in de overeenkomst is voorzien betreffende het verderzetten van de betaling van de aanvullende vergoedingen in geval van werkhervatting. Voor de begunstigden van werkloosheidsuitkeringen mag een overeenkomst afgesloten vóór 1/1/2008 niet expliciet voorzien dat de uitbetaling van de vergoedingen in 2006-2007 wordt onderbroken, en, vanaf 1 januari 2008, moet de overeenkomst expliciet voorzien dat de uitbetaling wordt voortgezet. Wanneer de werkgever niet onder de wet van 68 over de cao's valt, moet voor de werknemers in SWT het collectief of bedrijfsakkoord expliciet de voortzetting van de betaling voorzien en in de andere gevallen mag de overeenkomst niet afwijken van cao 17 tricies van de NAR wat betreft de voortzetting van de betaling.
TOEGELATEN DOMEIN:	0 = de overeenkomst of het akkoord voldoet niet aan de in het geval van werkhervatting vereiste voorwaarden 1 = de overeenkomst of het akkoord voldoet aan de in het geval van werkhervatting vereiste voorwaarden 9 = niet van toepassing
WETTELIJKE REFERENTIE:	
TYPE:	Alfanumeriek
LENGTE:	1
AANWEZIGHEID:	Verplicht indien de aangifte betrekking heeft op kwartaal 1/2007 of later.
FORMAAT:	
FOUTCODE OP ONTVANGSTBEWIJS:	

Foutbeschrijving	Foutcode	Ernst fout
Niet aanwezig	00853-001	B
Niet in het toegelaten domein	00853-008	B
Niet van toepassing	00853-053	B
Fout op kardinaliteit	00853-090	B
Fout op volgorde	00853-091	B
Foutieve lengte	00853-093	B
Niet toegelaten	00853-146	B

ZONENUMMER: 00949

VERSIE: 2016/3

PUBLICATIEDATUM: 30/08/2016

TYPE DEBITEUR
(XML label : DebtorType)

FUNCTIONEEL BLOK:

Aanvullende vergoeding

Code(s): 90336

BESCHRIJVING:

Xrml label(s): ComplementaryIndemnity

Deze zone geeft aan welk type debiteur van de bijdragen de aangifte doet.

TOEGELATEN DOMEIN:

0 = de werkgever is de enige debiteur

1 = de werkgever is de hoofdebiteur en de enige die de aangifte doet

2 = het fonds of een andere derde is de enige debiteur

3 = het fonds of een andere derde is de hoofdebiteur en de enige die de aangifte doet

4 = er is of er waren verschillende aangevende debiteurs en het is de werkgever die deze aangifte doet

5 = er is of er waren verschillende aangevende debiteurs en het is het fonds of een andere derde die deze aangifte doet

NB: Wanneer een Fonds hoofdebiteur is voor de inhouding, terwijl de patronale bijdragen door meerdere debiteurs betaald worden, vult men waarde 3 in, behalve bij toepassing van de minima.

WETTELIJKE REFERENTIE:

TYPE:

Alfanumeriek

LENGTE:

1

AANWEZIGHEID:

Onmisbaar

FORMAAT:

FOUTCODE OP ONTVANGSTBEWIJS:

Foutbeschrijving	Foutcode	Ernst fout
Niet aanwezig	00949-001	B
Niet in het toegelaten domein	00949-008	B
Fout op kardinaliteit	00949-090	B
Fout op volgorde	00949-091	B
Foutieve lengte	00949-093	B
Niet toegelaten	00949-146	B

ZONENUMMER: 00950

VERSIE: 2016/3

PUBLICATIEDATUM: 30/08/2016

AANTAL DELEN VAN DE AANVULLENDE VERGOEDING
(XML label : ComplIndemnityNbrOfParts)

FUNCTIONEEL BLOK: Aanvullende vergoeding
Code(s): 90336

BESCHRIJVING: **Xml label(s):** ComplementaryIndemnity
Deze zone laat toe te signaleren dat de aangifte van de aanvullende vergoeding met betrekking tot eenzelfde periode gedaan wordt in verschillende delen.

TOEGELATEN DOMEIN: [0,9]

WETTELIJKE REFERENTIE:

TYPE: Numeriek

LENGTE: 1

AANWEZIGHEID: Verplicht indien de aangifte van de aanvullende vergoeding bestaat uit verschillende delen die dezelfde periode dekken.

FORMAAT:

FOUTCODE OP ONTVANGSTBEWIJS:

Foutbeschrijving	Foutcode	Ernst fout
Niet numeriek	00950-002	B
Niet in het toegelaten domein	00950-008	B
Fout op kardinaliteit	00950-090	B
Fout op volgorde	00950-091	B
Foutieve lengte	00950-093	B
Niet toegelaten	00950-146	B

ZONENUMMER: 00951

VERSIE: 2016/3

PUBLICATIEDATUM: 30/08/2016

DATUM VAN BETEKENING VAN DE OPZEGGING
(XML label : NoticeDate)

FUNCTIONEEL BLOK:

Aanvullende vergoeding

Code(s): 90336

Xml label(s): ComplementaryIndemnity

BESCHRIJVING:

Datum waarop een opzegging werd betekend aan de werknemer in SWT of SWAV - werkloosheid of datum waarop zijn contract verbroken werd tegen betaling van een verbrekingsvergoeding of datum waarop de arbeidsovereenkomst werd beëindigd indien de beëindiging niet het gevolg is van ontslag.

TOEGELATEN DOMEIN:

De datum moet groter zijn dan 01/01/1990 en kleiner dan de datum van de eerste toekenning van de vergoeding.

WETTELIJKE REFERENTIE:

TYPE:

Alfanumeriek

LENGTE:

10

AANWEZIGHEID:

Verplicht indien de aangifte betrekking heeft op een niet-halftijds SWT of een SWAV - werkloosheid vanaf 2010/2, voor zover de datum van de eerste toekenning van de aanvullende vergoeding groter is dan of gelijk aan 01/04/2010.

FORMAAT:

JJJJ-MM-DD

· JJJJ is het jaar

· MM is de maand

· DD is de dag

FOUTCODE OP ONTVANGSTBEWIJS:

Foutbeschrijving	Foutcode	Ernst fout
Niet aanwezig	00951-001	B
Ongeldig	00951-003	B
Niet in het toegelaten domein	00951-008	B
Niet van toepassing	00951-053	NP
Fout op kardinaliteit	00951-090	B
Fout op volgorde	00951-091	B
Foutieve lengte	00951-093	B
Niet toegelaten	00951-146	B
Onverenigbaar met de datum van de eerste toekenning van de vergoeding	00951-372	NP

ZONENUMMER: 00952

VERSIE: 2016/3

PUBLICATIEDATUM: 30/08/2016

NOTIE ONDERNEMING IN MOEILIKHEDEN OF IN HERSTRUCTURERING
(XML label : AilingOrReorgCompanyNotion)

FUNCTIONEEL BLOK: Aanvullende vergoeding
Code(s): 90336

BESCHRIJVING: **Xml label(s):** ComplementaryIndemnity
 Notie die aangeeft of de onderneming die de gerechtigde van een aanvullende vergoeding in SWT ontslagen heeft, erkend was als onderneming in moeilijkheden of in herstructurering op het moment van de toekenning van de eerste aanvullende vergoeding.

TOEGELATEN DOMEIN: 0 = de onderneming is niet erkend als onderneming in moeilijkheden of in herstructurering
 1 = de onderneming is of werd erkend als onderneming in moeilijkheden
 2 = de onderneming is of werd erkend als onderneming in herstructurering (behalve 3)
 3 = de onderneming is of werd gelijkgesteld als onderneming in moeilijkheden (collectief ontslag op basis van art. 18, §7, lid 4 van het KB van 03/05/2007)

WETTELIJKE REFERENTIE:

TYPE: Alfnumeriek

LENGTE: 1

"Aanwezigheid" is gewijzigd:

AANWEZIGHEID: Verplicht indien de aangifte betrekking heeft op een SWT en de onderneming erkend is als onderneming in moeilijkheden of in herstructurering op het moment van de eerste toekenning van de aanvullende vergoeding betaald aan de werknemer én deze erkenning een invloed heeft op de toe te passen bijdragevoet.

FORMAAT:**FOUTCODE OP ONTVANGSTBEWIJS:**

Foutbeschrijving	Foutcode	Ernst fout
Niet in het toegelaten domein	00952-008	B
Fout op kardinaliteit	00952-090	B
Fout op volgorde	00952-091	B
Foutieve lengte	00952-093	B
Niet toegelaten	00952-146	B
Onverenigbaar met de datum van de eerste toekenning van de vergoeding	00952-372	B

ZONENUMMER: 00953

VERSIE: 2016/3

PUBLICATIEDATUM: 30/08/2016

DATUM BEGIN VAN ERKENNING
(XML label : AcknowledgementStartDate)

FUNCTIONEEL BLOK:

Aanvullende vergoeding

Code(s): 90336

Xml label(s): ComplementaryIndemnity

BESCHRIJVING:

Datum vanaf wanneer de onderneming die de gerechtigde van een aanvullende vergoeding bij SWT of SWAV ontslagen heeft, erkend werd als onderneming in moeilijkheden of in herstructurering.

TOEGELATEN DOMEIN:

Deze datum moet liggen tussen 01/01/1990 en de einddatum van het betreffende kalenderkwartaal.

WETTELIJKE REFERENTIE:

TYPE:

Alfanumeriek

LENGTE:

10

AANWEZIGHEID:

Verplicht indien de zone "notie onderneming in moeilijkheden of in herstructurering" (00952) gelijk is aan 1, 2 of 3.

FORMAAT:

JJJJ-MM-DD

· JJJJ is het jaar

· MM is de maand

· DD is de dag

FOUTCODE OP ONTVANGSTBEWIJS:

Foutbeschrijving	Foutcode	Ernst fout
Niet aanwezig	00953-001	B
Ongeldig	00953-003	B
Niet in het toegelaten domein	00953-008	B
Niet van toepassing	00953-053	NP
Fout op kardinaliteit	00953-090	B
Fout op volgorde	00953-091	B
Foutieve lengte	00953-093	B
Niet toegelaten	00953-146	B

ZONENUMMER: 00954

VERSIE: 2016/3

PUBLICATIEDATUM: 30/08/2016

DATUM EIND VAN ERKENNING
(XML label : AcknowledgementEndDate)

FUNCTIONEEL BLOK:

Aanvullende vergoeding

Code(s): 90336

Xml label(s): ComplementaryIndemnity

BESCHRIJVING:

Laaste dag waarop de onderneming die de gerechtigde van een aanvullende vergoeding bij SWT of SWAV ontslagen heeft, erkend is als onderneming in moeilijkheden of in herstructurering.

TOEGELATEN DOMEIN:

Deze datum moet na de begindatum van erkenning vallen.

WETTELIJKE REFERENTIE:

TYPE:

Alfanumeriek

LENGTE:

10

AANWEZIGHEID:

Verplicht indien de zone "notie onderneming in moeilijkheden of in herstructurering" (00952) gelijk is aan 1, 2 of 3.

FORMAAT:

JJJJ-MM-DD

· JJJJ is het jaar

· MM is de maand

· DD is de dag

FOUTCODE OP ONTVANGSTBEWIJS:

Foutbeschrijving	Foutcode	Ernst fout
Niet aanwezig	00954-001	B
Ongeldig	00954-003	B
Niet in het toegelaten domein	00954-008	B
Niet van toepassing	00954-053	NP
Fout op kardinaliteit	00954-090	B
Fout op volgorde	00954-091	B
Foutieve lengte	00954-093	B
Niet toegelaten	00954-146	B

ZONENUMMER: 00829

VERSIE: 2016/3

PUBLICATIEDATUM: 30/08/2016

NOTIE AANPASSING BEDRAG VAN DE AANVULLENDE VERGOEDING OF DE SOCIALE UITKERING
(XML label : ComplIndemnityAmountAdjustNotion)

FUNCTIONEEL BLOK: Aanvullende vergoeding - Bijdrage
Code(s): 90337

BESCHRIJVING: **Xml label(s):** ComplIndemnityContribution
 Notie die weergeeft of het bedrag van de aanvullende vergoeding of de sociale uitkering in de loop van het kwartaal werd gewijzigd ingevolge indexatie of herwaardering of ingevolge een andere wijziging. Deze zone laat toe om twee (of drie) verschillende maandbedragen aan te geven.

TOEGELATEN DOMEIN:
 0 = geen aanpassing van het bedrag
 1 = aanpassing ingevolge indexatie met eventuele herwaardering gedurende het kwartaal
 2 = geproriseerd bedrag door toekenning in de loop van de maand tot en met 01/2010
 3 = geproriseerd bedrag door onderbreking in de loop van de maand tot en met 01/2010
 4 = herwaardering gedurende het kwartaal
 9 = andere wijziging van het bedrag in de loop van het kwartaal
 Alleen de waarden 0, 1, 4 en 9 zijn toegelaten.

WETTELIJKE REFERENTIE:
TYPE: Numeriek
LENGTE: 1
AANWEZIGHEID: Onmisbaar
FORMAAT:
FOUTCODE OP ONTVANGSTBEWIJS:

Foutbeschrijving	Foutcode	Ernst fout
Niet aanwezig	00829-001	B
Niet numeriek	00829-002	B
Niet in het toegelaten domein	00829-008	B
Fout op kardinaliteit	00829-090	B
Fout op volgorde	00829-091	B
Foutieve lengte	00829-093	B
Niet toegelaten	00829-146	B

ZONENUMMER: 00830

VERSIE: 2016/3

PUBLICATIEDATUM: 30/08/2016

BEDRAG VAN DE AANVULLENDE VERGOEDING
(XML label : ComplIndemnityAmount)

FUNCTIONEEL BLOK:

Aanvullende vergoeding - Bijdrage

Code(s): 90337**BESCHRIJVING:****Xml label(s):** ComplIndemnityContribution

Maandelijks bedrag van de aanvullende vergoeding dat werkelijk betaald wordt door de werkgever (of een derde). De vergoeding kan eventueel geïndexeerd of geherwaardeerd zijn.

In geval van werkhervatting of proratisering is dit het volledige maandelijkse bedrag.

In geval van kapitalisatie is dit het theoretische maandelijkse bedrag.

TOEGELATEN DOMEIN:

[0,999999999]

WETTELIJKE REFERENTIE:**TYPE:** Numeriek**LENGTE:** 9**AANWEZIGHEID:** Onmisbaar**FORMAAT:****FOUTCODE OP ONTVANGSTBEWIJS:**

Foutbeschrijving	Foutcode	Ernst fout
Niet aanwezig	00830-001	B
Niet numeriek	00830-002	B
Niet in het toegelaten domein	00830-008	B
Fout op kardinaliteit	00830-090	B
Fout op volgorde	00830-091	B
Foutieve lengte	00830-093	B
Niet toegelaten	00830-146	B

ZONENUMMER: 00831

VERSIE: 2016/3

PUBLICATIEDATUM: 30/08/2016

AANTAL MAANDEN - AANVULLENDE VERGOEDING
 (XML label : ComplIndemnityNbrMonths)

FUNCTIONEEL BLOK:

Aanvullende vergoeding - Bijdrage

Code(s): 90337

BESCHRIJVING:

Xml label(s): ComplIndemnityContribution

Aantal maanden waarvoor de aanvullende vergoeding aangegeven op dit blok werd betaald (of berekend in geval van kapitalisatie) gedurende dit kwartaal (voor een type aanpassing bedrag of een volgnummer).

Voor gedeeltelijke kapitalisaties komt dit aantal maanden overeen met het totale aantal maanden tot het pensioen gedeeld door het aantal stortingen en daarna vermenigvuldigd met het aantal stortingen uitgevoerd tijdens het betreffende kwartaal.

TOEGELATEN DOMEIN:

[0,181]

De waarden [4-181] zijn enkel toegelaten bij kapitalisatie.

De waarde [0] is alleen toegelaten in geval van gedeeltelijke kapitalisatie, voor zover de decimalen voor het aantal maanden strikt positief zijn.

WETTELIJKE REFERENTIE:

TYPE:

Numeriek

LENGTE:

3

AANWEZIGHEID:

Onmisbaar

FORMAAT:

FOUTCODE OP ONTVANGSTBEWIJS:

Foutbeschrijving	Foutcode	Ernst fout
Niet aanwezig	00831-001	B
Niet numeriek	00831-002	B
Niet in het toegelaten domein	00831-008	B
Fout op kardinaliteit	00831-090	B
Fout op volgorde	00831-091	B
Foutieve lengte	00831-093	B
Niet toegelaten	00831-146	B
Aantal maanden te hoog	00831-377	NP

ZONENUMMER: 00892

VERSIE: 2016/3

PUBLICATIEDATUM: 30/08/2016

NOTIE KAPITALISATIE
(XML label : CapitalizationNotion)

FUNCTIONEEL BLOK:

Aanvullende vergoeding - Bijdrage

Code(s): 90337

BESCHRIJVING:

Xrml label(s): ComplIndemnityContribution

Notie die weergeeft of de debiteur de bijdragen op de aanvullende vergoedingen in een keer wil aangeven of niet, of dit gedeeltelijk doet wanneer een debiteur de aanvullende vergoedingen op voorhand stort in enkele schijven of wanneer één van de debiteurs zijn deel kapitaliseert of, voor de SWT of SWAV die beginnen vanaf 1 april 2010, hij ze niet stort tot de pensioenleeftijd of hij ze niet maandelijks stort.

TOEGELATEN DOMEIN:

0 = geen kapitalisatie

1 = volledige kapitalisatie

2 = gedeeltelijke kapitalisatie

WETTELIJKE REFERENTIE:

TYPE:

Alfanumeriek

LENGTE:

1

AANWEZIGHEID:

Facultatief

FORMAAT:

FOUTCODE OP ONTVANGSTBEWIJS:

Foutbeschrijving	Foutcode	Ernst fout
Niet in het toegelaten domein	00892-008	B
Fout op kardinaliteit	00892-090	B
Fout op volgorde	00892-091	B
Foutieve lengte	00892-093	B
Niet toegelaten	00892-146	B

ZONENUMMER: 00955

VERSIE: 2016/3

PUBLICATIEDATUM: 30/08/2016

VOLGNUMMER BIJDRAGE
(XML label : ContributionSequenceNbr)

FUNCTIONEEL BLOK: Aanvullende vergoeding - Bijdrage
Code(s): 90337

BESCHRIJVING: **Xml label(s):** ComplIndemnityContribution
 Volnummer van de bijdragen binnen een aanvullende vergoeding. Dit volnummer maakt het mogelijk verschillende blokken "Aanvullende vergoeding - Bijdrage" op te nemen met dezelfde werknemerskengetallen bijdragen en type bijdrage.

TOEGELATEN DOMEIN: [1,999]
 Voor een trimester voor 2/2010 is alleen de waarde "1" toegelaten.

WETTELIJKE REFERENTIE:

TYPE: Numeriek

LENGTE: 3

AANWEZIGHEID: Onmisbaar

FORMAAT:

FOUTCODE OP ONTVANGSTBEWIJS:

Foutbeschrijving	Foutcode	Ernst fout
Niet aanwezig	00955-001	B
Niet numeriek	00955-002	B
Niet in het toegelaten domein	00955-008	B
Fout op kardinaliteit	00955-090	B
Fout op volgorde	00955-091	B
Foutieve lengte	00955-093	B
Niet toegelaten	00955-146	B

ZONENUMMER: 00956

VERSIE: 2016/3

PUBLICATIEDATUM: 30/08/2016

THEORETISCH BEDRAG VAN DE SOCIALE UITKERING
 (XML label : WelfareBenefitTheoreticalAmount)

FUNCTIONEEL BLOK: Aanvullende vergoeding - Bijdrage
Code(s): 90337

BESCHRIJVING: **Xml label(s):** ComplIndemnityContribution
 Het bedrag van de sociale uitkering mag alleen gelijk zijn aan 0 in het geval van de aangifte van een
 patronaal deel of ingeval de aanvullende vergoeding wordt aangegeven in verschillende delen.

TOEGELATEN DOMEIN: [0,999999999]

WETTELIJKE REFERENTIE:

TYPE: Numeriek

LENGTE: 9

AANWEZIGHEID: Verplicht indien de bijdrage betrekking heeft op een persoonlijk deel (werknemerskengetal bijdrage
 886).

FORMAAT:

FOUTCODE OP ONTVANGSTBEWIJS:

Foutbeschrijving	Foutcode	Ernst fout
Niet aanwezig	00956-001	B
Niet numeriek	00956-002	B
Niet in het toegelaten domein	00956-008	B
Bedrag te verifiëren	00956-043	NP
Niet van toepassing	00956-053	NP
Fout op kardinaliteit	00956-090	B
Fout op volgorde	00956-091	B
Foutieve lengte	00956-093	B
Niet toegelaten	00956-146	B
Onverenigbaar met het RVA bestand	00956-276	NP

ZONENUMMER: 00957

VERSIE: 2016/3

PUBLICATIEDATUM: 30/08/2016

DECIMALEN VOOR HET AANTAL MAANDEN
(XML label : NbrMonthsDecimals)

FUNCTIONEEL BLOK:

Aanvullende vergoeding - Bijdrage

Code(s): 90337**BESCHRIJVING:****Xml label(s):** ComplIndemnityContribution

Deze decimalen maken een preciezere berekening mogelijk van het aantal maanden dat gedekt is door de bijdragen in geval van gedeeltelijke kapitalisatie. In geval van gedeeltelijke kapitalisatie is het aantal maanden namelijk theoretisch en is dit niet altijd een geheel getal. Men zou bijvoorbeeld een resultaat van 6.80 maanden kunnen bekomen. In dit geval staat bij het aantal maanden 6 en bij de decimalen voor het aantal maanden 80.

TOEGELATEN DOMEIN:

[0, 99]

WETTELIJKE REFERENTIE:**TYPE:**

Numeriek

LENGTE:

2

AANWEZIGHEID:

Verplicht indien bij gedeeltelijke kapitalisatie het aantal maanden gelijk is aan 0.

FORMAAT:**FOUTCODE OP ONTVANGSTBEWIJS:**

Foutbeschrijving	Foutcode	Ernst fout
Niet aanwezig	00957-001	B
Niet numeriek	00957-002	B
Niet in het toegelaten domein	00957-008	B
Niet van toepassing	00957-053	NP
Fout op kardinaliteit	00957-090	B
Fout op volgorde	00957-091	B
Foutieve lengte	00957-093	B
Niet toegelaten	00957-146	B

ZONENUMMER: 00958

VERSIE: 2016/3

PUBLICATIEDATUM: 30/08/2016

AANTAL DAGEN - ONVOLLEDIGE MAAND
(XML label : *IncompleteMonthNbrDays*)

FUNCTIONEEL BLOK:

Aanvullende vergoeding - Bijdrage

Code(s): 90337

BESCHRIJVING:

Xml label(s): ComplIndemnityContribution

Aantal dagen dat de aanvullende vergoeding en de sociale uitkering dekt die aanleiding geven tot bijdragen in geval van werkhervatting, dagen gedekt door vakantiegeld of een vergoeding die begint of eindigt in de loop van een maand.

TOEGELATEN DOMEIN:

[0,78]

WETTELIJKE REFERENTIE:

TYPE:

Numeriek

LENGTE:

2

AANWEZIGHEID:

Verplicht indien de zone "onvolledige maand - reden" (00959) verschillend is van 0.

FORMAAT:

FOUTCODE OP ONTVANGSTBEWIJS:

Foutbeschrijving	Foutcode	Ernst fout
Niet aanwezig	00958-001	B
Niet numeriek	00958-002	B
Niet in het toegelaten domein	00958-008	B
Fout op kardinaliteit	00958-090	B
Fout op volgorde	00958-091	B
Foutieve lengte	00958-093	B
Niet toegelaten	00958-146	B

ZONENUMMER: 00959

VERSIE: 2016/3

PUBLICATIEDATUM: 30/08/2016

ONVOLLEDIGE MAAND - REDEN
(XML label : IncompleteMonthReason)

FUNCTIONEEL BLOK:

Aanvullende vergoeding - Bijdrage

Code(s): 90337

BESCHRIJVING:

Xml label(s): ComplIndemnityContribution

Geeft een rechtvaardiging voor het feit dat het aantal dagen overeenkomt met een onvolledige maand.

TOEGELATEN DOMEIN:

0 = Volledige maand

1 = Onvolledige maand naar aanleiding van een werkhervatting of een stopzetting van de werkhervatting

2 = Onvolledige maand naar aanleiding van een begin of einde van SWT of SWAV in het midden van een maand

3 = Onvolledige maand naar aanleiding van het opnemen van vakantiedagen gedekt door vakantiegeld

4 = Verandering van debiteur in de loop van een maand

5 = Wijziging van het bedrag van de sociale uitkering in de loop van de maand (toegelaten vanaf de aangifte 2/2010)

WETTELIJKE REFERENTIE:

TYPE:

Numeriek

LENGTE:

1

AANWEZIGHEID:

Facultatief

FORMAAT:

FOUTCODE OP ONTVANGSTBEWIJS:

Foutbeschrijving	Foutcode	Ernst fout
Niet numeriek	00959-002	B
Niet in het toegelaten domein	00959-008	B
Fout op kardinaliteit	00959-090	B
Fout op volgorde	00959-091	B
Foutieve lengte	00959-093	B
Niet toegelaten	00959-146	B
Niet van toepassing	00959-053	B

ZONENUMMER: 00960

VERSIE: 2016/3

PUBLICATIEDATUM: 30/08/2016

NOTIE TOEPASSING VAN DE DREMPEL
(XML label : FloorApplicationNotion)

FUNCTIONEEL BLOK:

Aanvullende vergoeding - Bijdrage

Code(s): 90337

BESCHRIJVING:

Xml label(s): ComplIndemnityContribution

Notie die aangeeft of het persoonlijk deel werd verminderd zodat het bedrag dat de persoon ontvangt niet daalt onder de drempel die werd vastgelegd op basis van de gezinssituatie en, waarbij vanaf 4/2010 kan worden opgenomen welke drempel werd toegepast wanneer de inhouding werd beperkt.

TOEGELATEN DOMEIN:

0 = de drempel wordt niet toegepast

1 = de drempel wordt toegepast

Vanaf de aangiften van 4/2010:

0 = de drempel wordt niet toegepast

1 = de drempel voltijds met gezinslast wordt toegepast

2 = de drempel voltijds zonder gezinslast wordt toegepast

3 = de drempel halftijds met gezinslast wordt toegepast

4 = de drempel halftijds zonder gezinslast wordt toegepast

Voor DIBISS zijn alleen de waarden 0, 1 en 2 toegelaten.

WETTELIJKE REFERENTIE:

TYPE:

Numeriek

LENGTE:

1

AANWEZIGHEID:

Facultatief

FORMAAT:

FOUTCODE OP ONTVANGSTBEWIJS:

Foutbeschrijving	Foutcode	Ernst fout
Niet numeriek	00960-002	B
Niet in het toegelaten domein	00960-008	B
Niet van toepassing	00960-053	NP
Fout op kardinaliteit	00960-090	B
Fout op volgorde	00960-091	B
Foutieve lengte	00960-093	B
Niet toegelaten	00960-146	B
Onverenigbaar met het RVA bestand	00960-276	NP

ZONENUMMER: 01129

VERSIE: 2016/3

PUBLICATIEDATUM: 30/08/2016

PERIODECODE
(XML label : IndemnityContributionPeriodCode)

FUNCTIONEEL BLOK: Aanvullende vergoeding - Bijdrage
Code(s): 90337

BESCHRIJVING: **Xml label(s):** ComplIndemnityContribution
De code voor de periode waarin het Stelsel van werkloosheid met bedrijfstoeslag (SWT), het Stelsel van werkloosheid met aanvullende vergoeding voor oudere werknemers (SWAV) of het Tijdskrediet (TK) aanvangt. De code bepaalt de toe te passen percentages voor de berekening van de patronale bijdrage.

TOEGELATEN DOMEIN:

1 = Aanvang SWT, SWAV of Tijdskrediet vóór 1/4/2010
OF, voor SWT/SWAV, betekening van de opzegging of einde arbeidsovereenkomst vóór 16/10/2009
OF, voor de SWT die aanvangen tijdens de erkenningsperiode als onderneming in moeilijkheden of in herstructurering:
ministeriële erkenningsbeslissing vóór 15/10/2009
OF, in geval van herstructurering, aankondiging collectief ontslag vóór 15/10/2009

2 = Aanvang SWT, SWAV of Tijdskrediet vanaf 1/4/2010
EN, voor de SWT/SWAV, betekening opzegging of einde arbeidsovereenkomst vanaf 16/10/2009
EN, voor de SWT die aanvangen tijdens de erkenningsperiode als onderneming in moeilijkheden of in herstructurering:
ministeriële erkenningsbeslissing vanaf 15/10/2009
EN, in geval van herstructurering, aankondiging collectief ontslag vanaf 15/10/2009

3 = Aanvang SWT, SWAV of Tijdskrediet vanaf 1/4/2012
EN, voor SWT/SWAV, betekening opzegging of einde arbeidsovereenkomst vanaf 29/11/2011
EN, voor de SWT die aanvangen tijdens de erkenningsperiode als onderneming in moeilijkheden of in herstructurering:
ministeriële erkenningsbeslissing vanaf 1/4/2012
EN, in geval van herstructurering, aankondiging collectief ontslag vanaf 1/4/2012

4 = Aanvang SWT, SWAV of Tijdskrediet vanaf 1/1/2016
EN, voor SWT/SWAV, betekening opzegging of einde arbeidsovereenkomst vanaf 11/10/2015
EN, voor de SWT die aanvangen tijdens de erkenningsperiode als onderneming in moeilijkheden of in herstructurering:
ministeriële erkenningsbeslissing vanaf 11/10/2015
EN, in geval van herstructurering, aankondiging collectief ontslag vanaf 11/10/2015

WETTELIJKE REFERENTIE:

TYPE: Numeriek
LENGTE: 2
AANWEZIGHEID: Verboden
FORMAAT:
FOUTCODE OP ONTVANGSTBEWIJS:

Foutbeschrijving	Foutcode	Ernst fout

ZONENUMMER: 00961

VERSIE: 2016/3

PUBLICATIEDATUM: 30/08/2016

TYPE VAN DE INSTELLING VAN DE OVERHEIDSSECTOR
(XML label : PublicSectorInstitutionType)

FUNCTIONEEL BLOK: Gegevens van de tewerkstelling met betrekking tot de overheidssector
Code(s): 90411

BESCHRIJVING: **Xml label(s):** OccupationPublicServiceData
Code die aanduidt tot welk beleidsniveau de werknemer behoort.

TOEGELATEN DOMEIN: Zie bijlage 42 - Nomenclatuur van de types van instellingen van de overheidssector voor de lijst met de toegelaten waarden voor het beleidsniveau.

WETTELIJKE REFERENTIE:

TYPE: Numeriek

LENGTE: 2

AANWEZIGHEID: Onmisbaar

FORMAAT:

FOUTCODE OP ONTVANGSTBEWIJS:

Foutbeschrijving	Foutcode	Ernst fout
Niet aanwezig	00961-001	B
Niet numeriek	00961-002	B
Niet in het toegelaten domein	00961-008	B
Foutieve lengte	00961-093	B
Niet toegelaten	00961-146	B
Fout op kardinaliteit	00961-090	B
Fout op volgorde	00961-091	B
Waarde niet toegelaten voor deze werkgever	00961-379	NP
Waarde niet toegelaten voor deze periode	00961-380	NP

ZONENUMMER: 00962

VERSIE: 2016/3

PUBLICATIEDATUM: 30/08/2016

PERSONEELSCATEGORIE VAN DE OVERHEIDSSECTOR
(XML label : **PublicSectorPersonnelCategory**)

FUNCTIONEEL BLOK:

Gegevens van de tewerkstelling met betrekking tot de overheidssector

Code(s): 90411

BESCHRIJVING:

Xml label(s): OccupationPublicServiceData

Code die aanduidt tot welke personeelscategorie de werknemer behoort voor het in aanmerking nemen van de diensten in de berekening van het rustpensioen (tantième).

TOEGELATEN DOMEIN:

Zie bijlage 43 - Nomenclatuur van de personeelscategorieën van de overheidssector voor de lijst met de toegelaten waarden voor de personeelscategorie.

WETTELIJKE REFERENTIE:

TYPE:

Numeriek

LENGTE:

2

AANWEZIGHEID:

Onmisbaar

FORMAAT:

FOUTCODE OP ONTVANGSTBEWIJS:

Foutbeschrijving	Foutcode	Ernst fout
Niet aanwezig	00962-001	B
Niet numeriek	00962-002	B
Niet in het toegelaten domein	00962-008	B
Foutieve lengte	00962-093	B
Niet toegelaten	00962-146	B
Fout op kardinaliteit	00962-090	B
Fout op volgorde	00962-091	B
Waarde niet toegelaten voor deze werkgever	00962-379	NP
Waarde niet toegelaten voor deze periode	00962-380	NP

ZONENUMMER: 00963

VERSIE: 2016/3

PUBLICATIEDATUM: 30/08/2016

GRAAD- OF FUNCTIEBENAMING
(XML label : GradeOrFunction)

FUNCTIONEEL BLOK:

Gegevens van de tewerkstelling met betrekking tot de overheidssector

Code(s): 90411

BESCHRIJVING:

Xml label(s): OccupationPublicServiceData

Tekst die ofwel de graad van de werknemer vermeldt ofwel de functie die hij uitoefent

TOEGELATEN DOMEIN:

WETTELIJKE REFERENTIE:

TYPE: Alfa-numeriek

LENGTE: 100

AANWEZIGHEID: Onmisbaar

FORMAAT:

FOUTCODE OP ONTVANGSTBEWIJS:

Foutbeschrijving	Foutcode	Ernst fout
Niet aanwezig	00963-001	NP
Foutieve lengte	00963-093	B
Niet toegelaten	00963-146	B
Fout op kardinaliteit	00963-090	B
Fout op volgorde	00963-091	B

ZONENUMMER: 00964

VERSIE: 2016/3

PUBLICATIEDATUM: 30/08/2016

DATUM BEGIN - GEGEVENS VAN DE TEWERKSTELLING MET BETREKKING TOT DE OVERHEIDSSECTOR
(XML label : OccupationPSDStartDate)

FUNCTIONEEL BLOK:

Gegevens van de tewerkstelling met betrekking tot de overheidssector

Code(s): 90411

Xml label(s): OccupationPublicServiceData

BESCHRIJVING:

Dit is de begindatum van de periode waarop de gegevens van de tewerkstelling met betrekking tot de overheidssector betrekking hebben. Indien die gegevens niet werden gewijzigd sinds de indiensttreding van de werknemer bij de werkgever, dan stemt die datum overeen met de datum van indiensttreding bij de werkgever.

Indien die gegevens werden gewijzigd (bijvoorbeeld: de graad werd gewijzigd, de aard van de functie is veranderd, enz.), dan stemt de begindatum overeen met het begin van de periode waarop de nieuwe gegevens van de tewerkstelling met betrekking tot de overheidssector betrekking hebben.

TOEGELATEN DOMEIN:

De datum moet liggen tussen 1 januari 2011 en de einddatum van het kalenderkwartaal van de aangifte.

WETTELIJKE REFERENTIE:

TYPE: Alfanumeriek

LENGTE: 10

AANWEZIGHEID: Onmisbaar

FORMAAT: JJJJ-MM-DD

· JJJJ is het jaar

· MM is de maand

· DD is de dag

FOUTCODE OP ONTVANGSTBEWIJS:

Foutbeschrijving	Foutcode	Ernst fout
Niet aanwezig	00964-001	B
Ongeldig	00964-003	B
Niet in het toegelaten domein	00964-008	B
Foutieve lengte	00964-093	B
Niet toegelaten	00964-146	B
Fout op kardinaliteit	00964-090	B
Fout op volgorde	00964-091	B
Begindatum groter dan begindatum van het ouderblok	00964-388	NP

ZONENUMMER: 00965

VERSIE: 2016/3

PUBLICATIEDATUM: 30/08/2016

DATUM EIND - GEGEVENS VAN DE TEWERKSTELLING MET BETREKKING TOT DE OVERHEIDSSECTOR
(XML label : OccupationPSDEndDate)

FUNCTIONEEL BLOK:	Gegevens van de tewerkstelling met betrekking tot de overheidssector Code(s): 90411
BESCHRIJVING:	Xml label(s): OccupationPublicServiceData Dit is de einddatum van de periode waarop de gegevens van de tewerkstelling met betrekking tot de overheidssector betrekking hebben. Indien die gegevens onveranderd zijn en blijven voortduren in het volgende kwartaal, dan wordt die datum niet ingevuld. Indien het einde van die periode het einde van het dienstverband tussen de werknemer en de werkgever impliceert, dan komt deze datum overeen met de datum van uitdiensttreding bij de werkgever.
TOEGELATEN DOMEIN:	De einddatum van de gegevens van de tewerkstelling met betrekking tot de overheidssector is kleiner dan of gelijk aan de "Datum waarop de tewerkstelling eindigt" (zone 00045) waarvan de lijn "Gegevens van de tewerkstelling met betrekking tot de overheidssector" afhangt. Als de "Datum waarop de tewerkstelling eindigt" (zone 00045) niet ingevuld is (niet aanwezig), dan moet de einddatum van de gegevens van de tewerkstelling met betrekking tot de overheidssector kleiner zijn dan of gelijk aan de einddatum van het kalenderkwartaal.
WETTELIJKE REFERENTIE:	
TYPE:	Alfanumeriek
LENGTE:	10
AANWEZIGHEID:	Verplicht indien de periode waarop de gegevens overheidssector betrekking hebben eindigt in de loop van het kwartaal van de aangifte. Verplicht indien de lijn "Gegevens met betrekking tot de overheidssector" aanwezig is en de zone "Reden van het einde van de statutaire relatie" van die lijn ingevuld is. Dit betreft alleen de statutaire werknemers.
FORMAAT:	JJJJ-MM-DD · JJJJ is het jaar · MM is de maand · DD is de dag

FOUTCODE OP ONTVANGSTBEWIJS:

Foutbeschrijving	Foutcode	Ernst fout
Niet aanwezig	00965-001	B
Ongeldig	00965-003	B
Einddatum voorafgaand aan de begindatum	00965-014	B
Niet in het toegelaten domein	00965-008	B
Foutieve lengte	00965-093	B
Niet toegelaten	00965-146	B
Fout op kardinaliteit	00965-090	B
Fout op volgorde	00965-091	B
Onverenigbaar met de einddatum van het ouderblok	00965-392	NP
Onverenigbaar met de begindatum van het ouderblok	00965-414	B

ZONENUMMER: 00966

VERSIE: 2016/3

PUBLICATIEDATUM: 30/08/2016

TAALROL
(XML label : OfficialLanguage)

FUNCTIONEEL BLOK: Gegevens van de tewerkstelling met betrekking tot de overheidssector

Code(s): 90411

BESCHRIJVING: **Xml label(s):** OccupationPublicServiceData
Code die aanduidt tot welke taalrol de werknemer behoort

TOEGELATEN DOMEIN: 1 = Nederlands
2 = Frans
3 = Duits

WETTELIJKE REFERENTIE:

TYPE: Numeriek

LENGTE: 1

AANWEZIGHEID: Onmisbaar

FORMAAT:

FOUTCODE OP ONTVANGSTBEWIJS:

Foutbeschrijving	Foutcode	Ernst fout
Niet aanwezig	00966-001	B
Niet numeriek	00966-002	B
Niet in het toegelaten domein	00966-008	B
Foutieve lengte	00966-093	B
Niet toegelaten	00966-146	B
Fout op kardinaliteit	00966-090	B
Fout op volgorde	00966-091	B

ZONENUMMER: 00967

VERSIE: 2016/3

PUBLICATIEDATUM: 30/08/2016

AARD VAN DE DIENST
(XML label : AssignmentType)

FUNCTIONEEL BLOK:

Gegevens van de tewerkstelling met betrekking tot de overheidssector

Code(s): 90411

BESCHRIJVING:

Xml label(s): OccupationPublicServiceData

Code die voor de werknemer titularis van een betrekking - vermeld in de tabel bij de wet van 21/07/1844 - aanduidt of hij al dan niet in actieve dienst is.

TOEGELATEN DOMEIN:

0 = binnendienst
1 = actieve dienst

WETTELIJKE REFERENTIE:

TYPE: Numeriek

LENGTE: 1

AANWEZIGHEID: Onmisbaar

FORMAAT:

FOUTCODE OP ONTVANGSTBEWIJS:

Foutbeschrijving	Foutcode	Ernst fout
Niet aanwezig	00967-001	B
Niet numeriek	00967-002	B
Niet in het toegelaten domein	00967-008	B
Foutieve lengte	00967-093	B
Niet toegelaten	00967-146	B
Fout op kardinaliteit	00967-090	B
Fout op volgorde	00967-091	B
Onverenigbaar met de personeelscategorie	00967-381	B

ZONENUMMER: 00968

VERSIE: 2016/3

PUBLICATIEDATUM: 30/08/2016

AARD VAN DE FUNCTIE
(XML label : FunctionNature)

FUNCTIONEEL BLOK:

Gegevens van de tewerkstelling met betrekking tot de overheidssector

Code(s): 90411

BESCHRIJVING:

Xml label(s): OccupationPublicServiceData

Code die de aard aanduidt van de door de werknemer uitgeoefende functie.

TOEGELATEN DOMEIN:

1 = hoofdambt

2 = bijbetrekking

3 = bijbetrekking in het onderwijs met beperkt leerplan

WETTELIJKE REFERENTIE:

TYPE:

Numeriek

LENGTE:

1

AANWEZIGHEID:

Onmisbaar

FORMAAT:

FOUTCODE OP ONTVANGSTBEWIJS:

Foutbeschrijving	Foutcode	Ernst fout
Niet aanwezig	00968-001	B
Niet numeriek	00968-002	B
Niet in het toegelaten domein	00968-008	B
Foutieve lengte	00968-093	B
Niet toegelaten	00968-146	B
Fout op kardinaliteit	00968-090	B
Fout op volgorde	00968-091	B

ZONENUMMER: 00969

VERSIE: 2016/3

PUBLICATIEDATUM: 30/08/2016

REDEN VAN HET EINDE VAN DE STATUTAIRE RELATIE
(XML label : **StatutoryRelationEndReason**)

FUNCTIONEEL BLOK:

Gegevens van de tewerkstelling met betrekking tot de overheidssector

Code(s): 90411

BESCHRIJVING:

Xml label(s): OccupationPublicServiceData

Code die voor een vast benoemde of een daarmee gelijkgestelde werknemer aanduidt op welke wijze het statutair verband met de werkgever werd beëindigd of gewijzigd.

TOEGELATEN DOMEIN:

- 1 = pensioen
- 2 = vrijwillig vertrek
- 3 = ontslag opgelegd door de werkgever
- 4 = overlijden
- 5 = verandering van werkgever (overheidssector)
- 6 = wijziging van statuut
- 7 = einde van aansluiting aan een Belgisch pensioenregime

WETTELIJKE REFERENTIE:

TYPE:

Numeriek

LENGTE:

1

AANWEZIGHEID:

Verplicht indien de statutaire relatie eindigt.

FORMAAT:

FOUTCODE OP ONTVANGSTBEWIJS:

Foutbeschrijving	Foutcode	Ernst fout
Niet in het toegelaten domein	00969-008	B
Foutieve lengte	00969-093	B
Niet toegelaten	00969-146	B
Fout op kardinaliteit	00969-090	B
Fout op volgorde	00969-091	B
Niet numeriek	00969-002	B
Niet aanwezig	00969-001	NP

ZONENUMMER: 00970

VERSIE: 2016/3

PUBLICATIEDATUM: 30/08/2016

DATUM BEGIN - BAREMIEKE WEDDE
(XML label : ScaleSalaryStartDate)

FUNCTIONEEL BLOK:

Baremieke wedde

Code(s): 90412

Xml label(s): ScaleSalary

BESCHRIJVING:

Dit is de begindatum van de periode waarop de gegevens van de baremieke wedde betrekking hebben.

TOEGELATEN DOMEIN:

De datum moet liggen tussen 1 januari 2011 en de einddatum van het kalenderkwartaal van de aangifte.

WETTELIJKE REFERENTIE:

TYPE:

Alfanumeriek

LENGTE:

10

AANWEZIGHEID:

Onmisbaar

FORMAAT:

JJJJ-MM-DD

· JJJJ is het jaar

· MM is de maand

· DD is de dag

FOUTCODE OP ONTVANGSTBEWIJS:

Foutbeschrijving	Foutcode	Ernst fout
Niet aanwezig	00970-001	B
Ongeldig	00970-003	B
Niet in het toegelaten domein	00970-008	B
Foutieve lengte	00970-093	B
Niet toegelaten	00970-146	B
Fout op kardinaliteit	00970-090	B
Fout op volgorde	00970-091	B
Begindatum groter dan begindatum van het ouderblok	00970-388	NP

ZONENUMMER: 00971

VERSIE: 2016/3

PUBLICATIEDATUM: 30/08/2016

DATUM EIND - BAREMIEKE WEDDE
(XML label : ScaleSalaryEndDate)

FUNCTIONEEL BLOK:

Baremieke wedde

Code(s): 90412

Xml label(s): ScaleSalary

BESCHRIJVING:

Dit is de einddatum van de periode waarop de gegevens van de baremieke wedde betrekking hebben. Indien die gegevens onveranderd zijn en blijven voortduren in het volgende kwartaal, dan wordt die datum niet ingevuld.

TOEGELATEN DOMEIN:

De einddatum van de baremieke wedde is kleiner dan of gelijk aan de einddatum van de lijn "Gegevens van de tewerkstelling met betrekking tot de overheidssector" of van de lijn "Element van de loopbaangeschiedenis van de werknemer" waarvan de lijn "Baremieke wedde" afhangt. Als de einddatum van de lijn "Gegevens van de tewerkstelling met betrekking tot de overheidssector" niet ingevuld is (niet aanwezig), dan moet de einddatum van de baremieke wedde kleiner zijn dan of gelijk aan de einddatum van het kalenderkwartaal.

WETTELIJKE REFERENTIE:

TYPE:

Alfanumeriek

LENGTE:

10

AANWEZIGHEID:

Verplicht indien de toestand waarop de wedde betrekking heeft eindigt.

FORMAAT:

JJJJ-MM-DD

· JJJJ is het jaar

· MM is de maand

· DD is de dag

FOUTCODE OP ONTVANGSTBEWIJS:

Foutbeschrijving	Foutcode	Ernst fout
Ongeldig	00971-003	B
Einddatum voorafgaand aan de begindatum	00971-014	B
Niet in het toegelaten domein	00971-008	B
Foutieve lengte	00971-093	B
Niet toegelaten	00971-146	B
Fout op kardinaliteit	00971-090	B
Fout op volgorde	00971-091	B
Onverenigbaar met de einddatum van het ouderblok	00971-392	NP
Onverenigbaar met de begindatum van het ouderblok	00971-414	B

ZONENUMMER: 00972

VERSIE: 2016/3

PUBLICATIEDATUM: 30/08/2016

DATUM VAN RANGINNEMING IN DE GELDELIJKE ANCIËNNITEIT
(XML label : PecuniarySeniorityStartDate)

FUNCTIONEEL BLOK: Baremieke wedde
Code(s): 90412

BESCHRIJVING: **Xml label(s):** ScaleSalary
Dit is de datum, uitgedrukt in jaar en maand, vanaf wanneer de door de werknemer opgebouwde geldelijke anciënniteit telt zonder onderbreking. De geldelijke anciënniteit laat toe om de trap van de weddeschaal te bepalen waarmee de basiswedde van de werknemer overeenstemt. De datum van ranginneming wijzigt enkel wanneer de geldelijke anciënniteit van de werknemer opnieuw moet worden berekend.

TOEGELATEN DOMEIN: Geldelijke anciënniteit.
Jaar gelegen tussen [jaar van de aangifte - 100 ; jaar van de aangifte en laatste maand van het kalenderkwartaal].
Om aan te duiden dat de geldelijke anciënniteit niet van toepassing is, zal men "9999-12" opgeven.

WETTELIJKE REFERENTIE:

TYPE: Alfa-numeriek
LENGTE: 7
AANWEZIGHEID: Onmisbaar
FORMAAT: JJJJ-MM
. JJJJ is het jaar
. MM is de maand

FOUTCODE OP ONTVANGSTBEWIJS:

Foutbeschrijving	Foutcode	Ernst fout
Niet aanwezig	00972-001	B
Ongeldig	00972-003	B
Niet in het toegelaten domein	00972-008	B
Foutieve lengte	00972-093	B
Niet toegelaten	00972-146	B
Fout op kardinaliteit	00972-090	B
Fout op volgorde	00972-091	B

ZONENUMMER: 00973

VERSIE: 2016/3

PUBLICATIEDATUM: 30/08/2016

REFERENTIE VAN DE WEDDESCHAAL
(XML label : SalaryScaleReference)

FUNCTIONEEL BLOK:

Baremieke wedde

Code(s): 90412

BESCHRIJVING:

Xml label(s): ScaleSalary

Dit is de referentie naar een unieke weddeschaal bij iedere werkgever van de overheidssector.

TOEGELATEN DOMEIN:

Getal door de PDOS toegekend en aan de werkgever medegedeeld.

WETTELIJKE REFERENTIE:

TYPE:

Numeriek

LENGTE:

12

AANWEZIGHEID:

Onmisbaar

FORMAAT:

FOUTCODE OP ONTVANGSTBEWIJS:

Foutbeschrijving	Foutcode	Ernst fout
Niet aanwezig	00973-001	B
Niet numeriek	00973-002	B
Foutieve lengte	00973-093	B
Niet toegelaten	00973-146	B
Fout op kardinaliteit	00973-090	B
Fout op volgorde	00973-091	B
Ongeldig controlegetal	00973-004	B
Waarde niet toegelaten voor deze werkgever	00973-379	NP
Waarde niet toegelaten voor deze periode	00973-380	NP

ZONENUMMER: 00974

VERSIE: 2016/3

PUBLICATIEDATUM: 30/08/2016

BEDRAG VAN DE BAREMIEKE WEDDE
(XML label : ScaleSalaryAmount)

FUNCTIONEEL BLOK:

Baremieke wedde

Code(s): 90412

BESCHRIJVING:

Xml label(s): ScaleSalary

Baremieke wedde (gekoppeld aan de spilindex 138,01) waarop de werknemer, rekening houdend met zijn geldelijke anciënniteit, recht heeft of recht zou hebben indien hij in dienst was gebleven.

TOEGELATEN DOMEIN:

Positief geheel getal en element van [1; 9999999999].
Het bedrag wordt uitgedrukt in eurocenten.

WETTELIJKE REFERENTIE:

TYPE:

Numeriek

LENGTE:

11

AANWEZIGHEID:

Onmisbaar

FORMAAT:

FOUTCODE OP ONTVANGSTBEWIJS:

Foutbeschrijving	Foutcode	Ernst fout
Niet aanwezig	00974-001	B
Niet numeriek	00974-002	B
Niet in het toegelaten domein	00974-008	B
Foutieve lengte	00974-093	B
Niet toegelaten	00974-146	B
Fout op kardinaliteit	00974-090	B
Fout op volgorde	00974-091	B

ZONENUMMER: 00975

VERSIE: 2016/3

PUBLICATIEDATUM: 30/08/2016

AANTAL UREN PER WEEK
(XML label : WeekHoursNbr)

FUNCTIONEEL BLOK:

Baremieke wedde

Code(s): 90412

BESCHRIJVING:

Xml label(s): ScaleSalary

Dit is het aantal uren op basis van het welke de wedde van de werknemer berekend wordt of, als die werknemer een afwezigheid geniet, op basis van het welke zijn wedde zou berekend worden als hij die afwezigheid niet zou genieten.

TOEGELATEN DOMEIN:

De uren worden uitgedrukt in honderdsten van uren.

Geheel getal gelegen tussen [0;4800].

Voorbeelden:

. 38 uren 20 min. wordt uitgedrukt in de vorm: 3833

. 38 uren wordt uitgedrukt in de vorm: 3800

WETTELIJKE REFERENTIE:

TYPE:

Numeriek

LENGTE:

4

AANWEZIGHEID:

Verplicht indien er meerdere gelijktijdige weddelijnen zijn, m.a.w. indien die lijnen een gemeenschappelijke periode in het kwartaal dekken.

Verplicht indien het "Type arbeidsovereenkomst" (00050) deeltijds is en een "Maatregel tot reorganisatie van de arbeidstijd" (00051) aanwezig is.

Verplicht indien het "Aantal uren per week - volledige baremieke wedde" (00976) ingevuld is.

FORMAAT:

FOUTCODE OP ONTVANGSTBEWIJS:

Foutbeschrijving	Foutcode	Ernst fout
Niet aanwezig	00975-001	B
Niet numeriek	00975-002	B
Niet in het toegelaten domein	00975-008	B
Foutieve lengte	00975-093	B
Niet toegelaten	00975-146	B
Fout op kardinaliteit	00975-090	B
Fout op volgorde	00975-091	B
Incoherentie tussen het aantal uren per week en het gemiddeld aantal uren per week van de werknemer	00975-422	NP

ZONENUMMER: 00976

VERSIE: 2016/3

PUBLICATIEDATUM: 30/08/2016

AANTAL UREN PER WEEK - VOLLEDIGE BAREMIEKE WEDDE
(XML label : ScaleSalaryWeekHoursNbr)

FUNCTIONEEL BLOK: Baremieke wedde
Code(s): 90412

BESCHRIJVING: **Xml label(s):** ScaleSalary
Dit is het aantal uren dat met een volledige baremieke wedde overeenstemt voor de door de werknemer uitgeoefende functie.

TOEGELATEN DOMEIN: De uren worden uitgedrukt in honderdsten van uren.
Geheel getal gelegen tussen [1;4800].
Het "Aantal uren per week - volledige baremieke wedde" (00976) is altijd groter dan of gelijk aan de waarde in de zone "Aantal uren per week" (00975).

WETTELIJKE REFERENTIE:

TYPE: Numeriek

LENGTE: 4

AANWEZIGHEID: Verplicht indien het "Aantal uren per week - volledige baremieke wedde" (00976) verschillend is van de S van de tewerkstellingslijn (00049).
Verplicht indien het "Aantal uren per week" (00975) ingevuld is.

FORMAAT:
FOUTCODE OP ONTVANGSTBEWIJS:

Foutbeschrijving	Foutcode	Ernst fout
Niet aanwezig	00976-001	B
Niet numeriek	00976-002	B
Niet in het toegelaten domein	00976-008	B
Foutieve lengte	00976-093	B
Niet toegelaten	00976-146	B
Fout op kardinaliteit	00976-090	B
Fout op volgorde	00976-091	B

ZONENUMMER: 00977

VERSIE: 2016/3

PUBLICATIEDATUM: 30/08/2016

REFERENTIE VAN DE WEDDEBIJSLAG
(XML label : AdditionalScaleSalaryReference)

FUNCTIONEEL BLOK:

Weddebijslag
Code(s): 90413

BESCHRIJVING:

Xml label(s): AdditionalScaleSalary
Dit is de referentie naar een unieke weddebijslag bij iedere werkgever van de overheidssector.

TOEGELATEN DOMEIN:

Getal door de PDOS toegekend en aan de werkgever medegedeeld.

WETTELIJKE REFERENTIE:

TYPE: Numeriek
LENGTE: 12
AANWEZIGHEID: Onmisbaar

FORMAAT:

FOUTCODE OP ONTVANGSTBEWIJS:

Foutbeschrijving	Foutcode	Ernst fout
Niet aanwezig	00977-001	B
Niet numeriek	00977-002	B
Foutieve lengte	00977-093	B
Niet toegelaten	00977-146	B
Fout op kardinaliteit	00977-090	B
Fout op volgorde	00977-091	B
Ongeldig controlegetal	00977-004	B
Waarde niet toegelaten voor deze werkgever	00977-379	NP
Waarde niet toegelaten voor deze periode	00977-380	NP

ZONENUMMER: 00978

VERSIE: 2016/3

PUBLICATIEDATUM: 30/08/2016

DATUM BEGIN - WEDDEBIJSLAG
(XML label : AdditionalScaleSalaryStartDate)

FUNCTIONEEL BLOK:

Weddebijslag
Code(s): 90413
Xml label(s): AdditionalScaleSalary

BESCHRIJVING:

Dit is de begindatum van de periode waarop de gegevens van de weddebijslag betrekking hebben.

TOEGELATEN DOMEIN:

De datum moet liggen tussen 1 januari 2011 en de einddatum van het kalenderkwartaal van de aangifte.

WETTELIJKE REFERENTIE:

TYPE: Alfanumeriek
LENGTE: 10
AANWEZIGHEID: Onmisbaar
FORMAAT: JJJJ-MM-DD
· JJJJ is het jaar
· MM is de maand
· DD is de dag

FOUTCODE OP ONTVANGSTBEWIJS:

Foutbeschrijving	Foutcode	Ernst fout
Niet aanwezig	00978-001	B
Ongeldig	00978-003	B
Niet in het toegelaten domein	00978-008	B
Foutieve lengte	00978-093	B
Niet toegelaten	00978-146	B
Fout op kardinaliteit	00978-090	B
Fout op volgorde	00978-091	B

ZONENUMMER: 00979

VERSIE: 2016/3

PUBLICATIEDATUM: 30/08/2016

DATUM EIND - WEDDEBIJSLAG
(XML label : AdditionalScaleSalaryEndDate)

FUNCTIONEEL BLOK:

Weddebijslag
Code(s): 90413
Xml label(s): AdditionalScaleSalary

BESCHRIJVING:

Dit is de einddatum van de periode waarop de gegevens van de weddebijslag betrekking hebben. Indien die gegevens onveranderd zijn en blijven voortduren in het volgende kwartaal, dan wordt die datum niet ingevuld.

TOEGELATEN DOMEIN:

De einddatum van de weddebijslag is kleiner dan of gelijk aan de einddatum van de wedde van de lijn "Baremieke wedde" waarvan de lijn "Weddebijslag" afhangt. Als de einddatum van de wedde van de lijn "Baremieke wedde" niet ingevuld is (niet aanwezig), dan moet de einddatum van de "Weddebijslag" kleiner zijn dan of gelijk aan de einddatum van het kalenderkwartaal.

WETTELIJKE REFERENTIE:

TYPE: Alfumeriek
LENGTE: 10
AANWEZIGHEID: Verplicht indien de toestand waarop de weddebijslag betrekking heeft eindigt.
FORMAAT: JJJJ-MM-DD
· JJJJ is het jaar
· MM is de maand
· DD is de dag

FOUTCODE OP ONTVANGSTBEWIJS:

Foutbeschrijving	Foutcode	Ernst fout
Ongeldig	00979-003	B
Niet in het toegelaten domein	00979-008	B
Einddatum voorafgaand aan de begindatum	00979-014	B
Foutieve lengte	00979-093	B
Niet toegelaten	00979-146	B
Fout op kardinaliteit	00979-090	B
Fout op volgorde	00979-091	B
Onverenigbaar met de begindatum van het ouderblok	00979-414	B

ZONENUMMER: 00980

VERSIE: 2016/3

PUBLICATIEDATUM: 30/08/2016

BASISBEDRAG VAN DE WEDDEBIJSLAG
(XML label : AdditionalScaleSalaryBasisAmount)

FUNCTIONEEL BLOK: Weddebijslag
Code(s): 90413

BESCHRIJVING: **Xml label(s):** AdditionalScaleSalary
Dit is het forfaitaire basisbedrag voor een weddebijslag aangegeven onder de vorm van een aantal uren of prestaties.

TOEGELATEN DOMEIN: Positief geheel getal en element van [1; 9999999999].
Het basisbedrag wordt uitgedrukt in eurocenten.

WETTELIJKE REFERENTIE:

TYPE: Numeriek

LENGTE: 11

AANWEZIGHEID: Verplicht indien de "Aantal uren of prestaties" (00982) ingevuld is.

FORMAAT:

FOUTCODE OP ONTVANGSTBEWIJS:

Foutbeschrijving	Foutcode	Ernst fout
Niet aanwezig	00980-001	B
Niet numeriek	00980-002	B
Niet in het toegelaten domein	00980-008	B
Foutieve lengte	00980-093	B
Niet toegelaten	00980-146	B
Fout op kardinaliteit	00980-090	B
Fout op volgorde	00980-091	B

ZONENUMMER: 00981

VERSIE: 2016/3

PUBLICATIEDATUM: 30/08/2016

PERCENTAGE VAN DE WEDDEBIJSLAG
(XML label : AdditionalScaleSalaryPercentage)

FUNCTIONEEL BLOK:

Weddebijslag
Code(s): 90413

BESCHRIJVING:

Xml label(s): AdditionalScaleSalary
Dit is een variabel percentage van de wedde.
Indien het een vast percentage betreft dat gepreciseerd is in de omschrijving van de referentie van het supplement, dan wordt deze zone niet ingevuld.
Geheel getal en element van [1;99999].
Percentage uitgedrukt in honderdste percent (bv.: 21,52% => 2152).

TOEGELATEN DOMEIN:

WETTELIJKE REFERENTIE:

TYPE: Numeriek

LENGTE: 5

AANWEZIGHEID: Verplicht indien de referentie van de weddebijslag het vereist.

FORMAAT:

FOUTCODE OP ONTVANGSTBEWIJS:

Foutbeschrijving	Foutcode	Ernst fout
Niet aanwezig	00981-001	NP
Niet numeriek	00981-002	B
Niet in het toegelaten domein	00981-008	B
Foutieve lengte	00981-093	B
Niet toegelaten	00981-146	B
Fout op kardinaliteit	00981-090	B
Fout op volgorde	00981-091	B

ZONENUMMER: 00982

VERSIE: 2016/3

PUBLICATIEDATUM: 30/08/2016

AANTAL UREN OF PRESTATIES
(XML label : NbrHoursOrServices)

FUNCTIONEEL BLOK:

Weddebijslag
Code(s): 90413

BESCHRIJVING:

Xml label(s): AdditionalScaleSalary
Voor een per uur of per prestatie betaald supplement komt het aantal opgegeven in deze zone overeen met het aantal uren of het aantal prestaties geleverd tijdens de in aanmerking genomen periode.

TOEGELATEN DOMEIN:

Geheel getal en element van [1;9999999].
De uren worden uitgedrukt in honderdsten van uren.
Voorbeelden:
. 38 uren 20 min. wordt uitgedrukt in de vorm: 3833
. 38 uren wordt uitgedrukt in de vorm: 3800

WETTELIJKE REFERENTIE:

TYPE: Numeriek

LENGTE: 7

AANWEZIGHEID: Verplicht indien de referentie van de weddebijslag het vereist.

FORMAAT:

FOUTCODE OP ONTVANGSTBEWIJS:

Foutbeschrijving	Foutcode	Ernst fout
Niet aanwezig	00982-001	NP
Niet numeriek	00982-002	B
Niet in het toegelaten domein	00982-008	B
Niet van toepassing	00982-053	NP
Foutieve lengte	00982-093	B
Niet toegelaten	00982-146	B
Fout op kardinaliteit	00982-090	B
Fout op volgorde	00982-091	B

ZONENUMMER: 00983

VERSIE: 2016/3

PUBLICATIEDATUM: 30/08/2016

BEDRAG VAN DE WEDDEBIJSLAG
(XML label : AdditionalScaleSalaryAmount)

FUNCTIONEEL BLOK: Weddebijslag
Code(s): 90413

BESCHRIJVING: **Xml label(s):** AdditionalScaleSalary
Dit is het bedrag van de weddebijslag (gekoppeld aan de spilindex 138,01) waarop de werknemer recht heeft of recht zou hebben indien hij in dienst was gebleven.

TOEGELATEN DOMEIN: Positief geheel getal en element van [1; 9999999999].
Het bedrag wordt uitgedrukt in eurocenten.

WETTELIJKE REFERENTIE:

TYPE: Numeriek

LENGTE: 11

AANWEZIGHEID: Onmisbaar

FORMAAT:

FOUTCODE OP ONTVANGSTBEWIJS:

Foutbeschrijving	Foutcode	Ernst fout
Niet aanwezig	00983-001	B
Niet numeriek	00983-002	B
Niet in het toegelaten domein	00983-008	B
Foutieve lengte	00983-093	B
Niet toegelaten	00983-146	B
Fout op kardinaliteit	00983-090	B
Fout op volgorde	00983-091	B

ZONENUMMER: 01030

VERSIE: 2016/3

PUBLICATIEDATUM: 30/08/2016

PERCENTAGE VAN DE MAATREGEL TOT REORGANISATIE VAN DE ARBEIDSTIJD
(XML label : ReorganisationMeasurePercentage)

FUNCTIONEEL BLOK: Gelijktijdige maatregelen tot reorganisatie van de arbeidstijd - Informatie
Code(s): 90438

BESCHRIJVING: **Xml label(s):** ReorgMeasureInformation
Het gaat om het percentage (uitgedrukt in honderdsten van procenten) dat aangeeft hoe de maatregel tot reorganisatie van de arbeidstijd zich verhoudt tot het totaal van de afwezigheden.

TOEGELATEN DOMEIN: [1;9999]

WETTELIJKE REFERENTIE:

TYPE: Numeriek

LENGTE: 4

AANWEZIGHEID: Onmisbaar

FORMAAT:

FOUTCODE OP ONTVANGSTBEWIJS:

Foutbeschrijving	Foutcode	Ernst fout
Niet aanwezig	01030-001	B
Niet numeriek	01030-002	B
Niet in het toegelaten domein	01030-008	B
Totaal percentage foutief	01030-440	B
Fout op kardinaliteit	01030-090	B
Fout op volgorde	01030-091	B
Foutieve lengte	01030-093	B
Niet toegelaten	01030-146	B

DMFAPPL- Bijlage nummer 5: Lijst met landcodes
Versie: 2016/3

Publicatiedatum:

30/08/2016

Inhoud van de bijlage: 



AN2015-1-NL5.pdf



AN2015-1-NL5.docx



AN2015-1-NL5.xlsx



AN2015-1-NL5.txt



AN2015-1-NL5.xml

Tussentijdse informatie:

Land	NIS Landcode	ISO Code	Begindatum geldigheid	Einddatum geldigheid
Abu Dhabi	269		01/01/1900	08/12/1971
Afars en Issas	380		01/01/1900	27/06/1977
Afgeschreven naar het buitenland	992		01/01/1900	31/12/9999
Afghanistan	251	AF	01/01/1900	31/12/9999
afkomstig uit Burkina Faso	846		01/01/1900	31/12/9999
afkomstig uit de Ver. Arabische Emiraten	865		01/01/1900	31/12/9999
afkomstig uit Gabon	845		01/01/1900	31/12/9999
afkomstig uit Ivoorkust	851		01/01/1900	31/12/9999
afkomstig uit Nepal	850		01/01/1900	31/12/9999
afkomstig uit Sierra Leone	844		01/01/1900	31/12/9999
afkomstig van Abu Dhabi	881		01/01/1900	31/12/9999
afkomstig van Opper-Volta	885		01/01/1900	31/12/9999
afkomstig van Servië en Montenegro	874		01/01/1900	31/12/9999
Albanië	101	AL	01/01/1900	31/12/9999
Algerije	351	DZ	01/01/1900	31/12/9999
Amerikaanse Antillen	483		01/01/1900	31/12/9999
Amerikaanse Maagdeneilanden	486		01/01/1900	31/12/2007
Amerikaanse Maagdeneilanden (VS)	478	VI	01/01/1900	31/12/9999
Amerik.Samoeilanden	690	AS	01/01/1900	31/12/9999
Andorra	102	AD	01/01/1900	31/12/9999
Angola	341	AO	01/01/1900	31/12/9999
Angola	381		01/01/1900	11/11/1975
Anguilla (V.K.)	490	AI	01/01/1900	31/12/9999
Antigua en Barbuda	403	AG	01/11/1981	31/12/9999
Antigua (V.K.)	491		01/01/1900	31/10/1981
Arabische Republiek Egypte	352	EG	01/01/1900	31/12/9999
Archipel der Carolinen	680		01/01/1900	03/11/1986

Land	NIS Landcode	ISO Code	Begindatum geldigheid	Einddatum geldigheid
Archipel van de Comoren	343	KM	06/07/1975	31/12/9999
Archipel van de Comoren	386	KM	01/01/1900	06/07/1975
Argentinië	511	AR	01/01/1900	31/12/9999
Armenië (Rep.)	249	AM	31/12/1991	31/12/9999
Australië	611	AU	01/01/1900	31/12/9999
Azerbeidzjan (Rep.)	250	AZ	31/12/1991	31/12/9999
Bahama's	484	BS	01/01/1900	10/07/1973
Bahamas	425	BS	10/07/1973	31/12/9999
Bahrein	268	BH	01/01/1900	31/12/9999
Bangladesh	237	BD	01/01/1900	31/12/9999
Barbados	423	BB	01/01/1900	31/12/9999
België	150	BE	01/01/1900	31/12/9999
Belgisch Kongo	359		01/01/1900	30/06/1960
Belize	430	BZ	21/09/1981	31/12/9999
Belize (V.K.)	489		01/01/1900	21/09/1981
Benin (Volksrepubliek)	310	BJ	01/01/1900	31/12/9999
Bermuda's	485	BM	01/01/1900	31/12/9999
Bhutan	223	BT	01/01/1900	31/12/9999
Bielorusland (Rep.)	142	BY	31/12/1991	31/12/9999
Birma	232		01/01/1900	31/12/9999
Bolivië	512	BO	01/01/1900	31/12/9999
Bophutatswana	397		01/01/1900	31/12/9999
Bosnië-Herzegovina (Rep.)	149	BA	10/04/1992	31/12/9999
Botswana	302	BW	01/01/1900	31/12/9999
Brazilië	513	BR	01/01/1900	31/12/9999
Brits Honduras	582		01/01/1900	21/09/1981
Brits onderdaan	906		07/05/2011	31/12/9999
Brits Overzees Burger	907		07/05/2011	31/12/9999

Land	NIS Landcode	ISO Code	Begindatum geldigheid	Einddatum geldigheid
Britse Antillen	424		01/01/1900	31/12/9999
Britse Maagdeneilanden (VK)	479	VG	01/01/1900	31/12/9999
Britse nationaal (Overzee)	909		07/05/2011	31/12/9999
Brunei	224	BN	01/01/1900	31/12/9999
Bulgarije	106	BG	01/01/1900	31/12/9999
Burger van de Britse Overzeese Gebieden	905		07/05/2011	31/12/9999
Burkina Faso	308	BF	30/11/1984	31/12/9999
Burundi	303	BI	01/07/1962	31/12/9999
Cabinda	382		01/01/1900	31/12/9999
Caïmanes (V.K.)	492	KY	01/01/1900	31/12/9999
Cambodja	211		01/01/1900	31/12/1992
Cambodja (Koninkrijk)	216	KH	24/09/1993	31/12/9999
Canada	401	CA	01/01/1900	31/12/9999
Canarische Eilanden (S.)	398		01/01/1900	31/12/9999
Centraalafrikaanse Republiek	305	CF	01/01/1900	31/12/9999
Chili	514	CL	01/01/1900	31/12/9999
China-Taiwan (Rep.)	204	TW	01/01/1900	31/12/9999
China (Hong-Kong SAR)	230	HK	01/07/1997	31/12/9999
China (Macau SAR)	231	MO	20/12/1999	31/12/9999
China (Volksrep)	218	CN	01/01/1900	31/12/9999
Colombia	515	CO	01/01/1900	31/12/9999
Congo (Dem. Rep.)	306	CD	01/01/1900	31/12/9999
Congo (Volksrep.)	307	CG	01/01/1900	31/12/9999
Cook	605	CK	04/08/1965	31/12/9999
Cook (N-Z.)	687	CK	01/01/1900	04/08/1965
Costa Rica	411	CR	01/01/1900	31/12/9999
Croatië (Rep.)	146	HR	15/01/1992	31/12/9999
Cuba	412	CU	01/01/1900	31/12/9999

Land	NIS Landcode	ISO Code	Begindatum geldigheid	Einddatum geldigheid
Cyprus	107	CY	01/01/1900	31/12/9999
Democratische Republ. Madagascar	324	MG	01/01/1900	31/12/9999
Denemarken	108	DK	01/01/1900	31/12/9999
Dominica (Eiland)	480		01/01/1900	31/12/9999
Dominica (Republiek)	427	DM	01/01/1900	31/12/9999
Dominikaanse (Republiek)	420	DO	01/01/1900	31/12/9999
Duitsland	134		01/01/1900	31/12/1992
Duitsland	173		01/01/1900	23/05/1949
Duitsland (Bondsrep.)	103	DE	01/01/1900	31/12/9999
Duitsland (Dem. rep.)	104		01/01/1900	31/12/1992
Duitsland (Dem. rep.)	170		01/01/1900	03/10/1990
Ecuador	516	EC	01/01/1900	31/12/9999
Eiland van Santhomé	393		01/01/1900	31/12/9999
El Salvador	421	SV	01/01/1900	31/12/9999
Equatoriaal-Guinea	337	GQ	01/01/1900	31/12/9999
Erithrea	349	ER	24/05/1993	31/12/9999
Estland	136	EE	01/01/1900	31/12/9999
Ethiopië	311	ET	01/01/1900	31/12/9999
Falkland Eilanden	580	FK	01/01/1900	31/12/9999
Fernando Poo	392		01/01/1900	15/12/1963
Fiji	617	FJ	01/01/1900	31/12/9999
Filippijnen	214	PH	01/01/1900	31/12/9999
Finland	110	FI	01/01/1900	31/12/9999
Frankrijk	111	FR	01/01/1900	31/12/9999
Frans Guyana	581	GF	01/01/1900	31/12/9999
Franse Antillen	481		01/01/1900	31/12/9999
Gabon	312	GA	01/01/1900	31/12/9999
Gambia	313	GM	01/01/1900	31/12/9999

Land	NIS Landcode	ISO Code	Begindatum geldigheid	Einddatum geldigheid
Georgië (Rep.)	253	GE	23/03/1992	31/12/9999
Ghana	314	GH	01/01/1900	31/12/9999
Gibraltar	180	GI	01/01/1900	31/12/9999
Grenada	426	GD	01/01/1900	31/12/9999
Griekenland	114	GR	01/01/1900	31/12/9999
Groenland (D.K.)	498	GL	01/01/1900	31/12/9999
Grondgeb. afh. van Australië	693		01/01/1900	31/12/9999
Grondgeb. afh. van Nieuw-Zeeland	694		01/01/1900	31/12/9999
Grondgeb. onder Amerik. voogdij	691		01/01/1900	31/08/1994
Groot-Brittannië	112	GB	01/01/1900	31/12/9999
Guam	681	GU	01/01/1900	31/12/9999
Guatemala	413	GT	01/01/1900	31/12/9999
Guinea	315	GN	01/01/1900	31/12/9999
Guinee-Bissau	338	GW	10/09/1974	31/12/9999
Guyana	521	GY	01/01/1900	31/12/9999
Haïti	419	HT	01/01/1900	31/12/9999
Hawaï	682		01/01/1900	31/12/9999
Heilige Stoel	133	VA	01/01/1900	31/12/9999
Honduras	414	HN	01/01/1900	31/12/9999
Hong-Kong	234	HK	01/01/1900	31/12/9999
Hong Kong (V.K.)	280		01/01/1900	30/06/1997
Hongarije	115	HU	01/01/1900	31/12/9999
Hongarije (Republiek)	138		23/10/1989	31/12/1992
Ierland Eire	116	IE	01/01/1900	31/12/9999
IJsland	117	IS	01/01/1900	31/12/9999
India	207	IN	01/01/1900	31/12/9999
Indonesië	208	ID	01/01/1900	31/12/9999
Irak	254	IQ	01/01/1900	31/12/9999

Land	NIS Landcode	ISO Code	Begindatum geldigheid	Einddatum geldigheid
Iran	255	IR	01/01/1900	31/12/9999
Israël	256	IL	01/01/1900	31/12/9999
Italië	128	IT	01/01/1900	31/12/9999
Ivoorkust	309	CI	01/01/1900	31/12/9999
Jamaica	415	JM	01/01/1900	31/12/9999
Japan	209	JP	01/01/1900	31/12/9999
Jemen (Arabische Rep.)	263		01/01/1900	21/05/1990
Jemen (Dem. Volksrep.)	265		01/01/1900	21/05/1990
Jemen (Rep.)	270	YE	22/05/1990	31/12/9999
Jeruzalem	272		29/08/2011	31/12/9999
Joegoslavië	169	YU	01/01/1900	24/05/1995
Joegoslavië (Servië-Montenegro)	132	CS	24/05/1995	23/06/2006
Jordanië	257	JO	01/01/1900	31/12/9999
Kaapverdische Eilanden	339	CV	05/07/1975	31/12/9999
Kaapverdische Eilanden	385	CV	01/01/1900	05/07/1975
Kameroen	304	CM	01/01/1900	31/12/9999
Kazachstan (Rep.)	225	KZ	31/12/1991	31/12/9999
Kenya	336	KE	01/01/1900	31/12/9999
Khmerische Rep. Cambodja	202		01/01/1900	23/09/1993
Kirgizstan (Rep.)	226	KG	20/01/1992	31/12/9999
Kiribati	622	KI	17/07/1979	31/12/9999
Kitts and Nevis (V.K.)	494		01/01/1900	19/09/1983
Koeweit Vorstendom	264	KW	01/01/1900	31/12/9999
Kongo (Rep.)	362		01/07/1960	30/11/1971
Kosovo	153		24/02/2008	31/12/9999
La Guadeloupe (F.)	496	GP	01/01/1900	31/12/9999
La Martinique (F.)	497	MQ	01/01/1900	31/12/9999
Laos	210	LA	01/01/1900	31/12/9999

Land	NIS Landcode	ISO Code	Begindatum geldigheid	Einddatum geldigheid
Lesotho	301	LS	01/01/1900	31/12/9999
Letland	135	LV	01/01/1900	31/12/9999
Libanon	258	LB	01/01/1900	31/12/9999
Liberia	318	LR	01/01/1900	31/12/9999
Libië	353	LY	01/01/1900	31/12/9999
Liechtenstein	118	LI	01/01/1900	31/12/9999
Litouwen	137	LT	01/01/1900	31/12/9999
Luxemburg (Groot-Hertogdom)	113	LU	01/01/1900	31/12/9999
Maagdeneilanden	486		01/01/1900	31/12/9999
Macao	281		01/01/1900	19/12/1999
Macedonië (Ex-Joegoslavische Rep.)	148	MK	09/04/1993	31/12/9999
Madeira (P.)	399		01/01/1900	31/12/9999
Malawi	358	MW	01/01/1900	31/12/9999
Maldiven	222	MV	01/01/1900	31/12/9999
Maleisië	212	MY	01/01/1900	31/12/9999
Mali	319	ML	01/01/1900	31/12/9999
Malta	119	MT	01/01/1900	31/12/9999
Marokko	354	MA	01/01/1900	31/12/9999
Marshall-eilanden (Republiek der)	603	MH	21/10/1986	31/12/9999
Mauritanië (Islamit. Rep.)	355	MR	01/01/1900	31/12/9999
Mauritius Eiland	317	MU	01/01/1900	31/12/9999
Mexico	416	MX	01/01/1900	31/12/9999
Micronesia	602	FM	03/11/1986	31/12/9999
Moldavië (Rep.)	144	MD	31/12/1991	31/12/9999
Monaco (Vorstendom)	120	MC	01/01/1900	31/12/9999
Mongolië (Volksrepubliek)	221	MN	01/01/1900	31/12/9999
Montenegro	151	ME	23/06/2006	31/12/9999
Montserrat (V.K.)	493	MS	01/01/1900	31/12/9999

Land	NIS Landcode	ISO Code	Begindatum geldigheid	Einddatum geldigheid
Mozambique	340	MZ	25/06/1975	31/12/9999
Mozambique	383	MZ	01/01/1900	25/06/1975
Myanmar (Unie van)	201	MM	01/01/1900	31/12/9999
Namibie	384	NA	01/01/1900	31/12/9999
Nauru	615	NR	01/01/1900	31/12/9999
NAVO	721		01/01/1900	31/12/9999
Nederland	129	NL	01/01/1900	31/12/9999
Nederlands-Guyana	583		01/01/1900	25/11/1975
Nederlandse Antillen	482		01/01/1900	31/12/9999
Nepal	213	NP	01/01/1900	31/12/9999
Ngwane (Koninkrijk Swaziland)	331	SZ	01/01/1900	31/12/9999
Nicaragua	417	NI	01/01/1900	31/12/9999
Nieuw-Caledonië	683	NC	01/01/1900	31/12/9999
Nieuw-Guinea-Papoua	619	PG	01/01/1900	31/12/9999
Nieuw-Zeeland	613	NZ	01/01/1900	31/12/9999
Nieuwe Hebriden	618		01/01/1900	30/07/1980
Niger	321	NE	01/01/1900	31/12/9999
Nigeria (Fed. Rep.)	322	NG	01/01/1900	31/12/9999
Niue	604	NU	19/10/1974	31/12/9999
Niue-eiland (N-Z.)	685	NU	01/01/1900	19/10/1974
nog niet definitief bewezen	901		01/01/1900	31/12/9999
Noord-Korea (Volksrep.)	219	KP	01/01/1900	31/12/9999
Noord-Vietnam	236		01/01/1900	31/12/9999
Noorwegen	121	NO	01/01/1900	31/12/9999
Oekraïne (Rep.)	143	UA	31/12/1991	31/12/9999
Oezbekistan (Rep.)	227	UZ	31/12/1991	31/12/9999
Onbekend	999		01/01/1900	31/12/9999
Onbepaald	711		01/01/1900	31/12/9999

Land	NIS Landcode	ISO Code	Begindatum geldigheid	Einddatum geldigheid
Onder Britse bescherming	908		07/05/2011	31/12/9999
Oost-Timor (Democratische Republiek)	215	TL	01/01/1900	31/12/9999
Oostenrijk	105	AT	01/01/1900	31/12/9999
Op zee	995		01/01/1900	31/12/9999
Opper-Volta	316		01/01/1900	29/11/1984
OVN-Vluchteling	730		01/01/1900	31/12/9999
OVN onbepaald	741		01/01/1900	31/12/9999
Pakistan	259	PK	01/01/1900	31/12/9999
Palau	679	PW	01/09/1994	31/12/9999
Palestijns Gebied	273		22/09/1948	31/12/9999
Palestina (Staat)	271	PS	04/01/2001	31/12/9999
Palestinië	283		01/01/1900	03/01/2001
Panama	418	PA	01/01/1900	31/12/9999
Paraguay	517	PY	01/01/1900	31/12/9999
Peru	518	PE	01/01/1900	31/12/9999
Pitcairn (Gebied. afh. van het V.K.)	692	PN	01/01/1900	31/12/9999
Polen (Republiek)	139		29/12/1989	31/12/1992
Polen (Rep.)	122	PL	01/01/1900	31/12/9999
Polynesië	684	PF	01/01/1900	31/12/9999
Porto Rico Eiland	487	PR	01/01/1900	31/12/9999
Portugal	123	PT	01/01/1900	31/12/9999
Portugees Guinea	391		01/01/1900	10/09/1974
Qatar	267	QA	01/01/1900	31/12/9999
Republiek Djibouti	345	DJ	27/06/1977	31/12/9999
Republiek Sint-Lucia	428	LC	01/01/1900	31/12/9999
Réunion	387	RE	01/01/1900	31/12/9999
Rhodesië	326		01/01/1900	18/04/1980
Roeanda	360		01/01/1900	01/07/1962

Land	NIS Landcode	ISO Code	Begindatum geldigheid	Einddatum geldigheid
Roemenië	124	RO	01/01/1900	31/12/9999
Rusland (Federatie van)	145	RU	27/12/1991	31/12/9999
Rwanda (Rep.)	327	RW	01/07/1962	31/12/9999
Sahara	388	EH	01/01/1900	31/12/9999
Saint-Barthélemy (Frankrijk)	499	BL	01/01/1900	31/12/9999
Saint-Pierre et Miquelon (F.)	495	PM	01/01/1900	31/12/9999
Saint Vincent	429	VC	01/01/1900	31/12/9999
Salomoneilanden	623	SB	01/01/1900	31/12/9999
San Marino	125	SM	01/01/1900	31/12/9999
Sao Tomé en Príncipe (Dem. Rep.)	346	ST	01/01/1900	31/12/9999
Saoedi-Arabië	252	SA	01/01/1900	31/12/9999
Senegal	320	SN	01/01/1900	31/12/9999
Senegambia	348		01/01/1900	31/12/9999
Servië	152	RS	23/06/2006	31/12/9999
Seychellen (Eilanden)	342	SC	29/06/1976	31/12/9999
Seychellen (Eilanden)	390	SC	01/01/1900	29/06/1976
SHAPE	720		01/01/1900	31/12/9999
Sierra Leone	328	SL	01/01/1900	31/12/9999
Singapore	205	SG	01/01/1900	31/12/9999
Sint-Helena (Eiland)	389	SH	01/01/1900	31/12/9999
Slovaakse Republiek	141	SK	01/01/1993	31/12/9999
Slovenië (Rep.)	147	SI	15/01/1992	31/12/9999
Socialistische Republiek Vietnam	220	VN	01/01/1900	31/12/9999
Soedan	356	SD	01/01/1900	31/12/9999
Somalië (Rep.)	329	SO	01/01/1900	31/12/9999
Spanje	109	ES	01/01/1900	31/12/9999
Sri Lanka	203	LK	01/01/1900	31/12/9999
Stille Oceaan Eilanden	620		01/01/1900	31/12/9999

Land	NIS Landcode	ISO Code	Begindatum geldigheid	Einddatum geldigheid
St. Kitts en Nevis	431	KN	19/09/1983	31/12/9999
Sultanaat Oman	266	OM	01/01/1900	31/12/9999
Suriname	522	SR	25/11/1975	31/12/9999
Swaziland	347	SZ	01/01/1900	31/12/9999
Swaziland	395	SZ	01/01/1900	31/12/9999
Syrië (Syrisch-Arabische Rep.)	261	SY	01/01/1900	31/12/9999
Tadzjikistan (Rep.)	228	TJ	10/01/1992	31/12/9999
Tahiti	688		01/01/1900	31/12/9999
Tanzania Verenigde Rep.	332	TZ	01/01/1900	31/12/9999
Thailand	235	TH	01/01/1900	31/12/9999
Timor	282		01/01/1900	19/12/1999
Togo	334	TG	01/01/1900	31/12/9999
Tokelau (N-Z.)	686	TK	01/01/1900	31/12/9999
Tonga	616	TO	01/01/1900	31/12/9999
Transkei	396		01/01/1900	31/12/9999
Trinidad en Tobago	422	TT	01/01/1900	31/12/9999
Tsjaad	333	TD	01/01/1900	31/12/9999
Tsjechische Republiek	140	CZ	01/01/1993	31/12/9999
Tsjecho-Slovakije	130		01/01/1900	31/12/1992
Tsjecho-Slowakije	171		01/01/1900	31/12/1992
Tunesië	357	TN	01/01/1900	31/12/9999
Turkije	262	TR	01/01/1900	31/12/9999
Turkmenistan (Rep.)	229	TM	31/12/1991	31/12/9999
Turks en Caicos Eilanden	488	TC	01/01/1900	31/12/9999
Tuvalu	621	TV	01/01/1900	31/12/9999
Uganda	323	UG	01/01/1900	31/12/9999
Unie d. Socialist. Sovjetrep.	131		01/01/1900	31/12/1992
Unie d. Socialist. Sovjetrep.	172		01/01/1900	27/12/1991

Land	NIS Landcode	ISO Code	Begindatum geldigheid	Einddatum geldigheid
Uruguay	519	UY	01/01/1900	31/12/9999
Urundi	361		01/01/1900	01/07/1962
Vaderlandsloos	900		01/01/1900	31/12/9999
van Afghaanse herkomst	822		01/01/1900	31/12/9999
van Albanese herkomst	751		01/01/1900	31/12/9999
van Algerijnse herkomst	813		01/01/1900	31/12/9999
van Angolese herkomst	795		01/01/1900	31/12/9999
van Argentijnse herkomst	748		01/01/1900	31/12/9999
van Armeense herkomst	781		01/01/1900	31/12/9999
van Azerbaidzjaanse herkomst	855		01/01/1900	31/12/9999
van Bahreïnse herkomst	868		01/01/1900	31/12/9999
van Bangladeshische herkomst	837		01/01/1900	31/12/9999
van Benijnse herkomst	840		01/01/1900	31/12/9999
van Bhutanese herkomst	864		01/01/1900	31/12/9999
van Birmaanse herkomst	826		01/01/1900	31/12/9999
van Boliviaanse herkomst	804		01/01/1900	31/12/9999
van bosnische herkomst	853		01/01/1900	31/12/9999
van Braziliaanse herkomst	797		01/01/1900	31/12/9999
van Bulgaarse herkomst	754		01/01/1900	31/12/9999
van Burundische herkomst	791		01/01/1900	31/12/9999
van Cambodjaanse herkomst	750		01/01/1900	31/12/9999
van Centraalafrikaanse herkomst	862		01/01/1900	31/12/9999
van Chileense herkomst	749		01/01/1900	31/12/9999
van Chinese herkomst	782		01/01/1900	31/12/9999
van Columbiaanse herkomst	816		01/01/1900	31/12/9999
van Congolese herkomst	859		01/01/1900	31/12/9999
van Croatische herkomst	755		01/01/1900	31/12/9999
van Cubaanse herkomst	783		01/01/1900	31/12/9999

Land	NIS Landcode	ISO Code	Begindatum geldigheid	Einddatum geldigheid
van Djiboutiaanse herkomst	871		01/01/1900	31/12/9999
van Dominicaanse herkomst	747		01/01/1900	31/12/9999
van Duitse herkomst	752		01/01/1900	31/12/9999
van Ecuadoriaanse herkomst	836		01/01/1900	31/12/9999
van Egyptische herkomst	784		01/01/1900	31/12/9999
van Eritrese herkomst	873		01/01/1900	31/12/9999
van Estische herkomst	758		01/01/1900	31/12/9999
van Ethiopische herkomst	800		01/01/1900	31/12/9999
van Filippijnse herkomst	835		01/01/1900	31/12/9999
van Finse herkomst	759		01/01/1900	31/12/9999
van Franse herkomst	809		01/01/1900	31/12/9999
van Gambiaanse herkomst	884		01/01/1900	31/12/9999
van Georgische herkomst	760		01/01/1900	31/12/9999
van Ghanese herkomst	815		01/01/1900	31/12/9999
van Griekse herkomst	761		01/01/1900	31/12/9999
van Guatemalaanse herkomst	829		01/01/1900	31/12/9999
van Guineebissause herkomst	869		01/01/1900	31/12/9999
van Guinese herkomst	802		01/01/1900	31/12/9999
van Guyanese herkomst	805		01/01/1900	31/12/9999
van Haïtiaanse herkomst	793		01/01/1900	31/12/9999
van herkomst uit de U.S.S.R.	773		01/01/1900	27/12/1991
van herkomst uit de vrijstad Danzig	756		01/01/1900	31/12/1992
van Hongaarse herkomst	762		01/01/1900	31/12/9999
van Indische herkomst	832		01/01/1900	31/12/9999
van Indonesische herkomst	801		01/01/1900	31/12/9999
van Iraakse herkomst	785		01/01/1900	31/12/9999
van Iraanse herkomst	819		01/01/1900	31/12/9999
van Israëlische herkomst	814		01/01/1900	31/12/9999

Land	NIS Landcode	ISO Code	Begindatum geldigheid	Einddatum geldigheid
van Italiaanse herkomst	763		01/01/1900	31/12/9999
van Jemenitische herkomst	790		01/01/1900	31/12/9999
van Jemenitische herkomst	882		01/01/1900	31/12/9999
van Joegoslavische herkomst	774		01/01/1900	24/05/1995
van Jordaanse herkomst	798		01/01/1900	31/12/9999
van Kaapverdise herkomst	830		01/01/1900	31/12/9999
van Kameroenische herkomst	838		01/01/1900	31/12/9999
van Kazakhstaanse herkomst	866		01/01/1900	31/12/9999
van Keniaanse herkomst	857		01/01/1900	31/12/9999
van Khmerische herkomst	806		01/01/1900	31/12/9999
van Kirgizische herkomst	872		01/01/1900	31/12/9999
van Koeweitse herkomst	867		01/01/1900	31/12/9999
van Kongolese herkomst (Brazzaville)	780		01/01/1900	31/12/9999
van Koreaanse herkomst	808		01/01/1900	31/12/9999
van Kosovaarse herkomst	875		01/01/1900	31/12/9999
van Laotische herkomst	803		01/01/1900	31/12/9999
van Letse herkomst	764		01/01/1900	31/12/9999
van Libanese herkomst	786		01/01/1900	31/12/9999
van Liberiaanse herkomst	849		01/01/1900	31/12/9999
van Libische herkomst	831		01/01/1900	31/12/9999
van Litouwse herkomst	765		01/01/1900	31/12/9999
van Macedonische herkomst	792		01/01/1900	31/12/9999
van Malagassische herkomst	827		01/01/1900	31/12/9999
van Maleise herkomst	833		01/01/1900	31/12/9999
van Malinese herkomst	861		01/01/1900	31/12/9999
van Marokkaanse herkomst	796		01/01/1900	31/12/9999
van Mauritaanse herkomst	848		01/01/1900	31/12/9999
van Mauritiaanse herkomst	886		01/01/1900	31/12/9999

Land	NIS Landcode	ISO Code	Begindatum geldigheid	Einddatum geldigheid
van Moldavische herkomst	858		01/01/1900	31/12/9999
van Mongolische herkomst	876		01/01/1900	31/12/9999
van Mozambiekse herkomst	825		01/01/1900	31/12/9999
van Myanmarese herkomst	870		01/01/1900	31/12/9999
van Namibische herkomst	828		01/01/1900	31/12/9999
van Nicaraguaanse herkomst	843		01/01/1900	31/12/9999
van nigeraanse herkomst	852		01/01/1900	31/12/9999
van Nigeriaanse herkomst	794		01/01/1900	31/12/9999
van Oegandese herkomst	776		01/01/1900	31/12/9999
Van Oekraïense herkomst	772		01/01/1900	31/12/9999
van oezbekistaanse herkomst	854		01/01/1900	31/12/9999
van Omaanse herkomst	879		01/01/1900	31/12/9999
van Oostenrijkse herkomst	753		01/01/1900	31/12/9999
van Pakistaanse herkomst	777		01/01/1900	31/12/9999
van Palestijnse herkomst	787		01/01/1900	31/12/9999
van Palestijnse oorsprong	902		01/01/1900	31/12/9999
van Panamese herkomst	841		01/01/1900	31/12/9999
van Paraguayaanse herkomst	811		01/01/1900	31/12/9999
van Peruaanse herkomst	810		01/01/1900	31/12/9999
van Poolse herkomst	766		01/01/1900	31/12/9999
van Portugese herkomst	767		01/01/1900	31/12/9999
van Qatarese herkomst	880		01/01/1900	31/12/9999
van Roemeense herkomst	768		01/01/1900	31/12/9999
van Ruandese herkomst	775		01/01/1900	31/12/9999
van Russische herkomst	769		01/01/1900	31/12/9999
van Salvadoriaanse herkomst	820		01/01/1900	31/12/9999
van Saoedische herkomst	817		01/01/1900	31/12/9999
van Senegalese herkomst	856		01/01/1900	31/12/9999

Land	NIS Landcode	ISO Code	Begindatum geldigheid	Einddatum geldigheid
van Servische herkomst	770		31/12/1992	31/12/9999
van Sloveense herkomst	860		01/01/1900	31/12/9999
van Soedanese herkomst	824		01/01/1900	31/12/9999
van Somalische herkomst	821		01/01/1900	31/12/9999
van Spaanse herkomst	757		01/01/1900	31/12/9999
van Srilankaanse herkomst	839		01/01/1900	31/12/9999
van Syrische herkomst	788		01/01/1900	31/12/9999
van Tadzjiekse herkomst	877		01/01/1900	31/12/9999
van Tanzaniaanse herkomst	812		01/01/1900	31/12/9999
van Thaise herkomst	834		01/01/1900	31/12/9999
van Tibetaanse herkomst	842		01/01/1900	31/12/9999
van Timorese herkomst	883		01/01/1900	31/12/9999
van Togose herkomst	847		01/01/1900	31/12/9999
van Tsjadische herkomst	823		01/01/1900	31/12/9999
van Tsjechische herkomst	771		01/01/1900	31/12/9999
van Tunesische herkomst	745		01/01/1900	31/12/9999
van Turkmeense herkomst	878		01/01/1900	31/12/9999
van Turkse herkomst	789		01/01/1900	31/12/9999
van Uruguayaanse herkomst	746		01/01/1900	31/12/9999
van Viëtnamese herkomst	778		01/01/1900	31/12/9999
van Witruussische herkomst	863		01/01/1900	31/12/9999
van Zairese herkomst	779		01/01/1900	31/12/9999
van Zambiaanse herkomst	887		01/01/1900	31/12/9999
van Zuidafrikaanse herkomst	818		01/01/1900	31/12/9999
Vanuatu	624	VU	30/07/1980	31/12/9999
Venezuela	520	VE	01/01/1900	31/12/9999
Verenigde Arabische Emiraten	260	AE	01/01/1900	31/12/9999
Verenigde Staten van Amerika	402	US	01/01/1900	31/12/9999

Land	NIS Landcode	ISO Code	Begindatum geldigheid	Einddatum geldigheid
Vluchteling	700		01/01/1900	31/12/9999
Wallis en Futuna (F.)	689	WF	01/01/1900	31/12/9999
West-Samoa	614	WS	01/01/1900	01/01/1962
Zaire (Republiek)	364		01/12/1971	16/05/1997
Zambia	335	ZM	01/01/1900	31/12/9999
Zimbabwe	344	ZW	18/04/1980	31/12/9999
Zuid-Afrika (Rep.)	325	ZA	01/01/1900	31/12/9999
Zuid-Korea (Rep.)	206	KR	01/01/1900	31/12/9999
Zuid-Soedan	365	SS	29/08/2011	31/12/9999
Zuid-Viëtnam	217		01/01/1900	31/12/1992
Zuid-Vietnam	279		01/01/1900	02/07/1976
Zweden	126	SE	01/01/1900	31/12/9999
Zwitserland	127	CH	01/01/1900	31/12/9999

DMFAPPL- Bijlage nummer 8: Codificatie van arbeidstijdgegevens
Versie: 2016/3

Publicatiedatum:

30/08/2016

Inhoud van de bijlage: 



AN2015-1-NL8.pdf



AN2015-1-NL8.docx



AN2015-1-NL8.xlsx



AN2015-1-NL8.txt



AN2015-1-NL8.xml

Tussentijdse informatie:

Code	Omschrijving	DMFA	DMFA PPL	Geldig vanaf trimester	Geldig tot trimester	Begindatum geldigheid	Einddatum geldigheid
1	alle arbeidstijdgegevens gedekt door loon met RSZ-bijdragen, met uitzondering van de wettelijke en bijkomende vakantie van arbeiders	Yes	Yes	2003/1	9999/4	01/01/1900	01/01/9999
2	wettelijke vakantie voor arbeiders	Yes	Yes	2003/1	9999/4	01/01/1900	01/01/9999
3	bijkomende vakantie voor arbeiders	Yes	No	2003/1	9999/4	01/01/1900	01/01/9999
4	afwezigheid eerste dag wegens slecht weer bouwbedrijf (onvolledig loon)	Yes	No	2003/1	9999/4	01/01/1900	01/01/9999
5	betaald educatief verlof	Yes	No	2003/1	9999/4	01/01/1900	01/01/9999
10	gewaarborgd loon tweede week, feestdagen en vervangingsdagen tijdens periode van tijdelijke werkloosheid, functie van rechter sociale zaken	Yes	Yes	2003/1	9999/4	01/01/1900	01/01/9999
11	arbeidsongeschiktheid met aanvulling of voorschot overeenkomstig de CAO 12bis/13bis	Yes	Yes	2003/1	9999/4	01/01/1900	01/01/9999
12	vakantie krachtens algemeen verbindend verklaarde CAO of inhaalrust bouwbedrijf of inhaalrust handel in brandstoffen	Yes	No	2003/1	9999/4	01/01/1900	01/01/9999
13	sociale promotie	Yes	Yes	2003/1	9999/4	01/01/1900	01/01/9999
14	aanvullende vakantiedagen bij activiteitsaanvang of -hervatting	Yes	Yes	2012/2	9999/4	01/04/2012	01/01/9999
15	Vakantiedagen waarvan de betaling inbegrepen is in het flexiloon	Yes	No	2015/4	9999/4	01/10/2015	01/01/9999
20	onbezoldigde dagen inhaalrust in het raam van maatregelen tot vermindering van de arbeidstijd met verhoogde uurloon	Yes	No	2003/1	9999/4	01/01/1900	01/01/9999
21	de dagen staking/lock-out	Yes	Yes	2003/1	9999/4	01/01/1900	01/01/9999
22	syndicale opdracht	Yes	Yes	2003/1	9999/4	01/01/1900	01/01/9999
23	carensdag	Yes	Yes	2003/1	2013/4	01/01/1900	31/12/2013

Code	Omschrijving	DMFA	DMFA PPL	Geldig vanaf trimester	Geldig tot trimester	Begindatum geldigheid	Einddatum geldigheid
24	verlof om dwingende redenen zonder behoud van loon - voor de onthaalouders, onbezoldigde vakantiedagen (maximum 20) en wettelijke feestdagen wanneer er geen kinderopvang is	Yes	Yes	2003/1	9999/4	01/01/1900	01/01/9999
25	burgerplichten zonder behoud van loon, openbaar mandaat	Yes	Yes	2003/1	9999/4	01/01/1900	01/01/9999
26	militieverplichtingen	Yes	Yes	2003/1	9999/4	01/01/1900	01/01/9999
30	alle arbeidstijdgegevens waarvoor de werkgever geen loon of vergoeding betaalt, met uitzondering van deze die onder een andere code vermeld worden	Yes	Yes	2003/1	9999/4	01/01/1900	01/01/9999
31	dagen van onbezoldigde volledige afwezigheid, gelijkgesteld met dienstactiviteit, eventueel opsplitsbaar (vb. verlof wegens dwingende redenen van familiaal belang)	Yes	Yes	2011/1	9999/4	01/01/2011	01/01/9999
32	dagen van onbezoldigde volledige afwezigheid in de stand non-activiteit , van terbeschikkingstelling zonder wachtwedde of van onbezoldigde non-activiteit voor militairen	Yes	Yes	2011/1	9999/4	01/01/2011	01/01/9999
33	Dagen van volledige afwezigheid voor onbezoldigd politiek verlof gelijkgesteld met dienstactiviteit	Yes	Yes	2011/1	9999/4	01/01/2011	01/01/9999
41	dagen van bezoldigde volledige afwezigheid in de stand non-activiteit	Yes	Yes	2011/1	9999/4	01/01/2011	01/01/9999
42	dagen van volledige terbeschikkingstelling met wachtwedde en met behoud van het recht op weddenverhoging	Yes	Yes	2011/1	9999/4	01/01/2011	01/01/9999
43	dagen van tijdelijke ontstentenis van betrekking wegens gezondheidsredenen (militairen)	Yes	No	2011/1	9999/4	01/01/2011	01/01/9999
50	ziekte (ziekte of ongeval van gemeen recht en profylactisch verlof)	Yes	Yes	2003/1	9999/4	01/01/1900	01/01/9999
51	moederschapsbescherming (= moederschapsbescherming, moederschapsrust of omzetting van de moederschapsrust in vaderschapsverlof bij overlijden of hospitalisatie van de moeder) en borstvoedingspauzes (CAO nr. 80)	Yes	Yes	2003/1	9999/4	01/01/1900	01/01/9999

Code	Omschrijving	DMFA	DMFA PPL	Geldig vanaf trimester	Geldig tot trimester	Begindatum geldigheid	Einddatum geldigheid
52	geboorte- of adoptieverlof (te gebruiken voor al de door uitkeringsverzekering betaalde dagen die volgen op de drie door de werkgever betaalde dagen)	Yes	Yes	2003/1	9999/4	01/01/1900	01/01/9999
60	arbeidsongeval	Yes	Yes	2003/1	9999/4	01/01/1900	01/01/9999
61	beroepsziekte	Yes	Yes	2003/1	9999/4	01/01/1900	01/01/9999
70	tijdelijke werkloosheid andere dan de codes 71 en 72	Yes	Yes	2003/1	9999/4	01/01/1900	01/01/9999
71	specifieke code economische werkloosheid	Yes	Yes	2003/1	9999/4	01/01/1900	01/01/9999
72	specifieke code voor tijdelijke werkloosheid ingevolge slecht weer	Yes	Yes	2003/1	9999/4	01/01/1900	01/01/9999
73	jeugdvakantie en seniorvakantie	Yes	Yes	2003/1	9999/4	01/01/1900	01/01/9999
74	minderprestaties van de erkende onthaalouder, te wijten aan de afwezigheid van kinderen die normaal zouden worden opgevangen, maar die niet zijn komen opdagen door omstandigheden buiten de wil van de onthaalouder om	Yes	Yes	2003/2	9999/4	01/04/2003	01/01/9999
75	dagen pleegzorgen	Yes	Yes	2008/4	9999/4	01/10/2008	01/01/9999
76	schorsingsdagen bedienden wegens werkgebrek	Yes	No	2009/2	9999/4	01/04/2009	01/01/9999
80	Niet te recupereren overuren die vrijgesteld zijn van sociale zekerheidsbijdragen	Yes	No	2015/4	9999/4	01/10/2015	01/01/9999
301	alle arbeidstijdgegevens gedekt door een vergoeding met vrijstelling van socialezekerheidsbijdragen, met uitzondering van deze die onder een andere code vermeld worden	No	Yes	2003/1	9999/4	01/01/1900	01/01/9999

DMFAPPL- Bijlage nummer 11: Identificatie van het formulier
Versie: 2016/3

Publicatiedatum:

30/08/2016

De bijlage is gewijzigd: De wijzigingen zijn vetgedrukt weergegeven in de Word- en PDF-documenten.

Inhoud van de bijlage: 



AN2016-2-NL11.pdf



AN2016-2-NL11.doc



AN2016-2-NL11.xlsx



AN2016-2-NL11.txt



AN2016-2-NL11.xml

Tussentijdse informatie:

Code	Omschrijving	Begindatum geldigheid	Einddatum geldigheid
AADD501	Aanvraag aangifte	01/01/1900	01/01/9999
ACRF001	Ontvangsbewijs	01/01/1900	01/01/9999
AOAT001	Arbeidsongevallen scenario 1 - aangifte van een arbeidsongeval	01/01/1900	01/01/9999
AOAT002	Arbeidsongevallen scenario 2 - maandelijkse rapportering	01/01/1900	01/01/9999
AOAT003	Arbeidsongevallen scenario 3 - mededeling van werkhervatting	01/01/1900	01/01/9999
AVDDTUP	Wijzigende aangifte met betrekking tot een aangifte van werken	01/01/1900	01/01/9999
AVWDDT	Aangifte van werken	01/01/1900	01/01/9999
BEWARE	Notificatie die de boekhoudkundige informatie bevat in verband met de wijzigingen van de multifunctionele aangifte van een werkgever ingeschreven bij de RSZ en, eventueel, de gegevens in verband met het bericht van wijziging der bijdragen dat hiervan het resultaat is.	01/01/1900	01/01/9999
BEWLST	Controlelijst van de Beware-notificaties verzonden de dag voordien naar het hoofdkantoor van een ESS.	01/01/1900	01/01/9999
BZMP001	Beroepsziekten scenario 1 - Gemachtigde aanvraag - verwijdering van een zwangere werkneemster- privé-sector	01/01/1900	30/06/2011
CDHG001	Aangifte van het attest Loopbaangeschiedenis	01/01/1900	01/01/9999
DEFI001	Eindbeslissing	01/01/1900	01/01/9999
DIMONA	Onmiddellijke aangifte van tewerkstelling	01/01/1900	01/01/9999
DMFA	Multifunctionele kwartaalaangifte betreffende een bij RSZ aangesloten werkgever	01/01/1900	01/01/9999
DMFADB	Antwoord op een aanvraag tot consultatie van de laatste situatie van een multifunctionele aangifte	01/01/1900	01/01/9999
DMFANOT	Wijzigende notificatie met betrekking tot een multifunctionele aangifte	01/01/1900	01/01/9999
DMFAPID	Identificatiegegevens in de DB DmfA van een oorspronkelijk DmfA aangifte	01/01/1900	01/01/9999
DMFAPPL	Multifunctionele kwartaalaangifte betreffende een bij DIBISS aangesloten werkgever PPL	01/01/1900	01/01/9999
DMFAREQ	Aanvraag tot consultatie van de laatste situatie van een multifunctionele aangifte	01/01/1900	01/01/9999
DMFAUPD	Wijzigende aangifte met betrekking tot een multifunctionele aangifte betreffende een bij RSZ aangesloten werkgever	01/01/1900	01/01/9999

Code	Omschrijving	Begindatum geldigheid	Einddatum geldigheid
ECAROAN	Antwoord op een aanvraag tot consultatie van Ecaro gegevens van een persoon	01/01/1900	01/01/9999
ECARORQ	Aanvraag tot consultatie van Ecaro gegevens van een persoon	01/01/1900	01/01/9999
FINO001	Nota met informatie over de financiële transacties en over het berekeningsproces van de forfaitaire of procentuele voorschotten die de werkgevers al dan niet verschuldigd zijn aan de RSZ.	01/01/1900	01/01/9999
FINO002	Nota met informatie over de financiële transacties en het berekeningsproces van de forfaitaire en/of procentuele voorschotten die de werkgevers verschuldigd zijn aan de RSZ.	01/01/1900	01/01/9999
FINO003	Nota met informatie over de financiële transacties en het proces van de aanmaningen DGII/397 te betalen door de RSZ-werkgevers.	01/01/1900	01/01/9999
FINO004	Nota met informatie over de financiële transacties en het proces van de aanmaningen DGII/398 te betalen door de RSZ-werkgevers.	01/01/1900	01/01/9999
FISI001	Nota over de situatie van de betalingen van het lopende kwartaal van de RSZ-werkgevers.	01/01/1900	01/01/9999
FISI002	Mededeling van sociale schulden van RSZ-werkgevers	01/01/1900	01/01/9999
FISI003	Trimestriële verzending van sociale schulden van RSZ-dienstenchequewerkgevers	01/01/1900	01/01/9999
IDFLUX	Identificatiegegevens bestemd voor de werkgever	01/01/1900	01/01/9999
LOIC001	Aanvraagformulier loopbaanonderbreking of tijdskrediet	01/01/1900	01/01/9999
NOTI001	Notificatie doorgestuurd als antwoord op een aangifte	01/01/1900	01/01/9999
PFANS	Antwoord op een aanvraag tot massale consultatie van het personeelbestand	01/01/1900	01/01/9999
PFREQ	Aanvraag tot massale consultatie van het personeelbestand	01/01/1900	01/01/9999
PPLCAL	Notificatie van berekening DMFAPPL	01/01/1900	01/01/9999
PPLUPD	Wijzigende aangifte met betrekking tot een multifunctionele aangifte betreffende een bij DIBISS aangesloten werkgever PPL	01/01/1900	01/01/9999
REDCOAN	Antwoord op een aanvraag tot consultatie van de laatste situatie van de verminderingen van een multifunctionele aangifte	01/01/1900	01/01/9999
REDCORQ	Aanvraag tot consultatie van de laatste situatie van de verminderingen van een multifunctionele aangifte	01/01/1900	01/01/9999

Code	Omschrijving	Begindatum geldigheid	Einddatum geldigheid
RORE001	Routing Regels - communicatie van de sociale secretariaten en Full Service Center naar de sociale zekerheid, in verband met het beheer van bestemming (en kanaal) van berichten.	01/01/1900	31/03/2012
TWCT001	Mededeling van tijdelijke werkloosheid door de werkgever	01/01/1900	01/01/9999
UWDUC	Unieke werfmelding	01/01/1900	01/01/9999
UWDUCUP	Wijzigende aangifte met betrekking tot een unieke werfmelding	01/01/1900	01/01/9999
VBLV001	Validatieboek tijdelijke werkloosheid	01/01/1900	01/01/9999
WECH001	Werkloosheid scenario 1 - Aangifte einde arbeidsovereenkomst of werkloosheid met bedrijfstoeslag / Arbeidsbewijs	01/01/1900	01/01/9999
WECH002	Werkloosheid scenario 2 - Aangifte vaststellen recht tijdelijke werkloosheid of schorsing bedienden	01/01/1900	01/01/9999
WECH003	Werkloosheid scenario 3 - Aangifte aanvang deeltijdse arbeid	01/01/1900	01/01/9999
WECH004	Werkloosheid scenario 4 - Aangifte halftijds brugpensioen	01/01/1900	31/03/2012
WECH005	Werkloosheid scenario 5 - Maandelijks aangifte uren tijdelijke werkloosheid of schorsing bedienden	01/01/1900	01/01/9999
WECH006	Werkloosheid scenario 6 - Maandelijks aangifte van deeltijdse arbeid voor de berekening van de inkomensgarantie-uitkering	01/01/1900	01/01/9999
WECH007	Werkloosheid scenario 7 - Maandelijks aangifte van arbeid als werknemer tewerkgesteld in een beschermde werkplaats	01/01/1900	01/01/9999
WECH008	Werkloosheid scenario 8 - Maandelijks aangifte van arbeid in het kader van een activeringsprogramma	01/01/1900	01/01/9999
WECH009	Werkloosheid scenario 9 - Aangifte voor het vaststellen van het recht op jeugd- of seniorvakantie	01/01/1900	01/01/9999
WECH010	Werkloosheid scenario 10 - Maandelijks aangifte van de uren jeugd- of seniorvakantie	01/01/1900	01/01/9999
ZIMA001	Uitkeringen Scenario 1 - Aangifte van arbeidsongeschiktheid, moederschapsrust, volledige werkverwijdering als maatregel inzake moederschapsbescherming, gedeeltelijke werkverwijdering als maatregel inzake moederschapsbescherming, vaderschapsverlof (art. 39, zevende lid arbeidswet van 16.3.1971), geboorteverlof (art. 30, § 2, wet van 3 juli 1978 betreffende de arbeidsovereenkomsten) en adoptieverlof.	01/01/1900	01/01/9999

Code	Omschrijving	Begindatum geldigheid	Einddatum geldigheid
ZIMA002	Uitkeringen scenario 2 - Maandelijke aangifte in geval van hervatting van aangepaste arbeid in de loop van een periode van arbeidsongeschiktheid, uitoefening van aangepaste arbeid in het kader van een maatregel inzake moederschapsbescherming en voortzetting van een activiteit bij één van de twee werkgevers wanneer de werkneemster bij twee verschillende werkgevers tewerkgesteld is en slechts van het werk verwijderd wordt bij één van deze twee werkgevers.	01/01/1900	01/01/9999
ZIMA003	Uitkeringen scenario 3 - Attest met het oog op de vergoeding van de borstvoedingspauzes	01/01/1900	01/01/9999
ZIMA005	Uitkeringen scenario 5 - Jaarlijkse vakantieaangifte	01/01/1900	01/01/9999
ZIMA006	Uitkeringen scenario 6 - Aangifte van werkhervatting	01/01/1900	01/01/9999

DMFAPPL- Bijlage nummer 21: Lijst codes werknemersstatuut
Versie: 2016/3

Publicatiedatum:

30/08/2016

Inhoud van de bijlage: 



AN2016-1-NL21.pdf



AN2016-1-NL21.doc



AN2016-1-NL21.xlsx



AN2016-1-NL21.txt



AN2016-1-NL21.xml

Tussentijdse informatie:

Code	RSZ	RSZ- PPO	Omschrijving	Opmerking	Geldig vanaf trimester	Geldig tot trimester	Geldig vanaf	Geldig tot
A	Yes	No	Artiest	Het gaat om muzikanten en schouwspelartiesten, of zij nu tewerkgesteld zijn in het kader van een arbeidsovereenkomst of presteren in omstandigheden gelijkaardig aan die van een arbeidsovereenkomst, zoals gedefinieerd in artikel 3.2° van het KB van 28 november 1969.	1900/1	2003/2	01/01/1900	30/06/2003
A1	Yes	No	Artiest met een arbeidsovereenkomst		2014/1	9999/4	01/01/2014	31/12/9999
A2	Yes	No	Artiest zonder arbeidsovereenkomst (artikel 1bis)		2014/1	9999/4	01/01/2014	31/12/9999
B	No	Yes	Vrijwillige brandweelieden		1900/1	9999/4	01/01/1900	31/12/9999
C	No	Yes	Conciërges	Het gaat om de huisbewaarder of de toezichthouder in een gebouw, waarin hij inwonend is	1900/1	9999/4	01/01/1900	31/12/9999
CM	Yes	No	Militair kandidaat		1900/1	2003/4	01/01/1900	31/12/2003
D	Yes	No	Thuiswerker	Het gaat om thuiswerkers, zoals zij gedefinieerd worden in artikel 3.4° van het KB van 28 november 1969 tot uitvoering van de wet van 27 juni 1969 ter herziening van het wetsbesluit van 28 december 1944 betreffende de sociale zekerheid der werknemers.	1900/1	9999/4	01/01/1900	31/12/9999
D1	Yes	Yes	Thuiswerker Onthaalouder	Onthaalouders met werknemersstatuut tewerkgesteld bij bepaalde organisatoren met een vergunning voor gezinsopvang die ressorteren onder het PC 331.00.10	2015/1	2016/4	01/01/2015	31/12/2016
E	No	Yes	Personeel van de onderwijsinstellingen dat aangegeven is in Dimona bij DIBISS	Het gaat om het onderwijzend, het administratief en het technisch personeel van de onderwijsinstellingen dat van een lokaal bestuur niet-gesubsidieerde vergoedingen ontvangt, met uitzondering van deze die onder de code O vermeld worden	1900/1	9999/4	01/01/1900	31/12/9999
LP	Yes	Yes	Werknemers met gelimiteerde prestaties	Het zijn de werknemers die verbonden zijn met de werkgever met een contract van korte duur en voor een tewerkstelling die per dag niet de gewoonlijke dagduur bereikt. Het betreft hier bijvoorbeeld extra's in de horeca, monitoren in de socioculturele sector,... die voor slechts enkele uren worden aangeworven.	2003/1	9999/4	01/01/2003	31/12/9999
M	No	Yes	Geneesheren		1900/1	9999/4	01/01/1900	31/12/9999

Code	RSZ	RSZ-PPO	Omschrijving	Opmerking	Geldig vanaf trimester	Geldig tot trimester	Geldig vanaf	Geldig tot
O	No	Yes	Personeel van de onderwijsinstellingen dat niet aangegeven is in Dimona bij DIBISS (maar wel aangegeven is in Dimona bij de RSZ)	Het gaat om het onderwijzend, het administratief en het technisch personeel van de onderwijsinstellingen dat van een lokaal bestuur - uitsluitend niet-gesubsidieerde vergoedingen ontvangt zonder bijkomende prestaties te verrichten of - uitsluitend niet-gesubsidieerde vergoedingen ontvangt voor toezicht en busbegeleiding die als bijkomende prestatie worden verricht.	2007/1	9999/4	01/01/2007	31/12/9999
P	No	Yes	Politiepersoneel		1900/1	9999/4	01/01/1900	31/12/9999
PC	No	Yes	Burgerpersoneel van de politie		1900/1	9999/4	01/01/1900	31/12/9999
S	Yes	Yes	Seizoenarbeider	Het gaat om werknemers die arbeidsperiodes van beperkte duur verrichten, hetzij omwille van de seizoensgebonden aard van het werk, hetzij omdat de bedrijven die hen aanwerven verplicht zijn personeel te rekruteren ter versterking op bepaalde momenten van het jaar.	1900/1	9999/4	01/01/1900	31/12/9999
SA	No	Yes	Technisch en administratief beroepspersoneel van de brandweerdiensten	Het gaat om het technisch en administratief personeel dat prestaties verricht voor de brandweerdiensten en dat opgenomen is in het specifieke personeelskader van de brandweerdiensten.	2013/1	9999/4	01/01/2013	31/12/9999
SP	No	Yes	Operationeel beroepspersoneel van de brandweerdiensten		1900/1	9999/4	01/01/1900	31/12/9999
T	Yes	Yes	Tijdelijk	Het gaat om werknemers aangeworven in het kader van een contract van bepaalde duur om te kunnen voorzien in de vervanging van een vaste werknemer of om te beantwoorden aan een tijdelijke toename van het werk of om de uitvoering van een uitzonderlijk werk te verzekeren (dit heeft geen betrekking op de uitzendkrachten die via een uitzendbureau ter beschikking worden gesteld van een werkgever).	1900/1	9999/4	01/01/1900	31/12/9999
V	No	Yes	Verplegend, verzorgend en paramedisch personeel dat niet behoort tot de federale gezondheidssectoren		1900/1	9999/4	01/01/1900	31/12/9999
VF	No	Yes	Verplegend, verzorgend en paramedisch personeel dat behoort tot de federale gezondheidssectoren		2005/1	9999/4	01/01/2005	31/12/9999

Code	RSZ	RSZ-PPO	Omschrijving	Opmerking	Geldig vanaf trimester	Geldig tot trimester	Geldig vanaf	Geldig tot
WF	No	Yes	Personeel dat behoort tot de federale gezondheidssectoren en dat geen verplegend, verzorgend en paramedisch personeel is		2005/1	9999/4	01/01/2005	31/12/9999

DMFAPPL- Bijlage nummer 23: Lijst van postcodes en gemeenten in 30 posities
Versie: 2016/3

Publicatiedatum:
30/08/2016

De bijlage is gewijzigd: De wijzigingen zijn vetgedrukt weergegeven in de Word- en PDF-documenten.

Inhoud van de bijlage: 



AN2016-1-NL23.pdf



AN2016-1-NL23.docx



AN2016-1-NL23.xlsx



AN2016-1-NL23.txt



AN2016-1-NL23.xml

Tussentijdse informatie:

Postcode	Gemeente	Hoofdgemeente	Begindatum geldigheid	Einddatum geldigheid	INS Code
1000	Brussel	Brussel	01/01/1900	31/12/9999	21004
1005	Brusselse Hoofdstedelijke Raad	Brussel	01/01/1900	30/09/2016	
1005	Ver.Verg. Gem. Gemeensch.com.	Brussel	01/01/1900	31/12/9999	
1006	Raad Vl. Gemeenschapscom.	Brussel	01/01/1900	31/12/9999	
1007	Assemblée de la Com. Comm. Fr.	Brussel	01/01/1900	31/12/9999	
1008	Kamer van Volksvertegenw.	Brussel	01/01/1900	31/12/9999	
1009	Brussel Belgische Senaat	Brussel	01/01/1900	31/12/9999	
1010	Rijksadministratief Centrum	Brussel	01/01/1900	30/09/2016	
1011	Vlaamse Raad -Vlaams Parlement	Brussel	01/01/1900	31/12/9999	
1012	Parlement de la Communauté fr.	Brussel	01/01/1900	31/12/9999	
1020	Brussel	Brussel	01/01/1900	31/12/9999	21004
1020	Laken	Brussel	01/01/1900	31/12/9999	21004
1030	Brussel	Schaarbeek	01/01/1900	31/12/9999	21015
1030	Schaarbeek	Schaarbeek	01/01/1900	31/12/9999	21015
1031	Christelijke Soc. Organisaties	Brussel	01/01/1900	31/12/9999	21004
1033	Brussel RTL TVI	Brussel	01/01/1900	31/12/9999	
1035	Ministerie van het BHG	Brussel	01/01/1900	31/12/9999	
1040	Brussel	Etterbeek	01/01/1900	31/12/9999	21005
1040	Etterbeek	Etterbeek	01/01/1900	31/12/9999	21005
1041	International Press Center	Brussel	01/01/1900	31/12/9999	21004
1043	Brussel VRT	Brussel	01/01/1900	31/12/9999	
1044	Brussel RTBF	Brussel	01/01/1900	31/12/9999	
1045	DIV (uitsluitend roze form.)	Brussel	01/01/1900	30/09/2016	
1047	Brussel Europees Parlement	Brussel	01/01/1900	31/12/9999	
1048	Brussel Europese Unie - Raad	Brussel	01/01/1900	31/12/9999	
1049	Europese Unie - Commissie	Brussel	01/01/1900	31/12/9999	
1050	Brussel	Elsene	01/01/1900	31/12/9999	21009
1050	Elsene	Elsene	01/01/1900	31/12/9999	21009
1060	Brussel	Sint-Gillis	01/01/1900	31/12/9999	21013
1060	Sint-Gillis	Sint-Gillis	01/01/1900	31/12/9999	21013
1070	Anderlecht	Anderlecht	01/01/1900	31/12/9999	21001
1070	Brussel	Anderlecht	01/01/1900	31/12/9999	21001
1080	Brussel	Sint-Jans-Molenbeek	01/01/1900	31/12/9999	21012
1080	Sint-Jans-Molenbeek	Sint-Jans-Molenbeek	01/01/1900	31/12/9999	21012
1081	Brussel	Koekelberg	01/01/1900	31/12/9999	21011
1081	Koekelberg	Koekelberg	01/01/1900	31/12/9999	21011
1082	Brussel	Sint-Agatha-Berchem	01/01/1900	31/12/9999	21003
1082	Sint-Agatha-Berchem	Sint-Agatha-Berchem	01/01/1900	31/12/9999	21003
1083	Brussel	Ganshoren	01/01/1900	31/12/9999	21008
1083	Ganshoren	Ganshoren	01/01/1900	31/12/9999	21008
1090	Brussel	Jette	01/01/1900	31/12/9999	21010
1090	Jette	Jette	01/01/1900	31/12/9999	21010
1099	Brussel X		01/01/1900	31/12/9999	
1100	Brussel Postcheque	Brussel	01/01/1900	31/12/9999	
1101	Scanning		01/01/1900	31/12/9999	
1105	Brussel SOC	Brussel	01/01/1900	31/12/9999	
1110	Brussel NAVO - NATO	Brussel	01/01/1900	31/12/9999	
1120	Brussel	Brussel	01/01/1900	31/12/9999	21004
1120	Neder-over-Heembeek (Bru.)	Brussel	01/01/1900	31/12/9999	21004
1130	Brussel	Brussel	01/01/1900	31/12/9999	21004
1130	Haren (Bru.)	Brussel	01/01/1900	31/12/9999	21004
1140	Brussel	Evere	01/01/1900	31/12/9999	21006
1140	Evere	Evere	01/01/1900	31/12/9999	21006
1150	Brussel	Sint-Pieters-Woluwe	01/01/1900	31/12/9999	21019
1150	Sint-Pieters-Woluwe	Sint-Pieters-Woluwe	01/01/1900	31/12/9999	21019
1160	Brussel	Oudergem	01/01/1900	31/12/9999	21002
1160	Oudergem	Oudergem	01/01/1900	31/12/9999	21002
1170	Brussel	Watermaal-Bosvoorde	01/01/1900	31/12/9999	21017
1170	Watermaal-Bosvoorde	Watermaal-Bosvoorde	01/01/1900	31/12/9999	21017
1180	Brussel	Ukkel	01/01/1900	31/12/9999	21016
1180	Ukkel	Ukkel	01/01/1900	31/12/9999	21016

1190	Brussel	Vorst	01/01/1900	31/12/9999	21007
1190	Vorst	Vorst	01/01/1900	31/12/9999	21007
1200	Brussel	Sint-Lambrechts-Woluwe	01/01/1900	31/12/9999	21018
1200	Sint-Lambrechts-Woluwe	Sint-Lambrechts-Woluwe	01/01/1900	31/12/9999	21018
1201	Brussel RTL-TVI	Brussel	01/01/1900	30/09/2016	
1210	Brussel	Sint-Joost-ten-Node	01/01/1900	31/12/9999	21014
1210	Sint-Joost-ten-Node	Sint-Joost-ten-Node	01/01/1900	31/12/9999	21014
1212	FOD Mobiliteit	Brussel	01/01/1900	31/12/9999	
1300	Limal	Waver	01/01/1900	31/12/9999	25112
1300	Waver	Waver	01/01/1900	31/12/9999	25112
1301	Bierges	Waver	01/01/1900	31/12/9999	25112
1310	Terhulpen	Terhulpen	01/01/1900	31/12/9999	25050
1315	Glimes	Incourt	01/01/1900	31/12/9999	25043
1315	Incourt	Incourt	01/01/1900	31/12/9999	25043
1315	Opprebais	Incourt	01/01/1900	31/12/9999	25043
1315	Pièrebais	Incourt	01/01/1900	31/12/9999	25043
1315	Roux-Miroir	Incourt	01/01/1900	31/12/9999	25043
1320	Bevekom	Bevekom	01/01/1900	31/12/9999	25005
1320	Hamme-Mille	Bevekom	01/01/1900	31/12/9999	25005
1320	l'Ecluse	Bevekom	01/01/1900	31/12/9999	25005
1320	Nodebais	Bevekom	01/01/1900	31/12/9999	25005
1320	Tourinnes-la-Grosse	Bevekom	01/01/1900	31/12/9999	25005
1325	Bonlez	Chaumont-Gistoux	01/01/1900	31/12/9999	25018
1325	Chaumont-Gistoux	Chaumont-Gistoux	01/01/1900	31/12/9999	25018
1325	Corroy-le-Grand	Chaumont-Gistoux	01/01/1900	31/12/9999	25018
1325	Dion-Valmont	Chaumont-Gistoux	01/01/1900	31/12/9999	25018
1325	Longueville	Chaumont-Gistoux	01/01/1900	31/12/9999	25018
1330	Rixensart	Rixensart	01/01/1900	31/12/9999	25091
1331	Rosières	Rixensart	01/01/1900	31/12/9999	25091
1332	Genval	Rixensart	01/01/1900	31/12/9999	25091
1340	Ottignies-Louvain-la-Neuve	Ottignies-Louvain-la-Neuve	01/01/1900	31/12/9999	25121
1340	Ottignies	Ottignies-Louvain-la-Neuve	01/01/1900	31/12/9999	25121
1341	Céroux-Mousty	Ottignies-Louvain-la-Neuve	01/01/1900	31/12/9999	25121
1342	Limelette	Ottignies-Louvain-la-Neuve	01/01/1900	31/12/9999	25121
1348	Louvain-la-Neuve	Ottignies-Louvain-la-Neuve	01/01/1900	31/12/9999	25121
1348	Mont-Saint-Guibert	Ottignies-Louvain-la-Neuve	01/01/1900	31/12/2008	25121
1348	Site Universitaire	Ottignies-Louvain-la-Neuve	01/01/1900	30/09/2016	25121
1350	Enines	Orp-Jauche	01/01/1900	31/12/9999	25120
1350	Folx-lesCaves	Orp-Jauche	01/01/1900	31/12/9999	25120
1350	Jandrain-Jandrenouille	Orp-Jauche	01/01/1900	31/12/9999	25120
1350	Jauche	Orp-Jauche	01/01/1900	31/12/9999	25120
1350	Marilles	Orp-Jauche	01/01/1900	31/12/9999	25120
1350	Noduwez	Orp-Jauche	01/01/1900	31/12/9999	25120
1350	Orp-Jauche	Orp-Jauche	01/01/1900	31/12/9999	25120
1350	Orp-le-Grand	Orp-Jauche	01/01/1900	31/12/9999	25120
1357	Hélécine	Hélécine	01/01/1900	31/12/9999	25118
1357	Linsmeau	Hélécine	01/01/1900	31/12/9999	25118
1357	Neerheylissem	Hélécine	01/01/1900	31/12/9999	25118
1357	Opheylissem	Hélécine	01/01/1900	31/12/9999	25118
1360	Malèves-Sainte-Marie-Wastines	Perwijs	01/01/1900	31/12/9999	25084
1360	Orbais	Perwijs	01/01/1900	31/12/9999	25084
1360	Perwijs	Perwijs	01/01/1900	31/12/9999	25084
1360	Thorembais-les-Béguines	Perwijs	01/01/1900	31/12/9999	25084
1360	Thorembais-Saint-Trond	Perwijs	01/01/1900	31/12/9999	25084
1367	Autre-Eglise	Ramillies	01/01/1900	31/12/9999	25122
1367	Bomal (Br.W.)	Ramillies	01/01/1900	31/12/9999	25122

1367	Geest-Gérompont-Petit-Rosière	Ramillies	01/01/1900	31/12/9999	25122
1367	Gérompont	Ramillies	01/01/1900	31/12/9999	25122
1367	Grand-Rosière-Hottomont	Ramillies	01/01/1900	31/12/9999	25122
1367	Huppaye	Ramillies	01/01/1900	31/12/9999	25122
1367	Mont-Saint-André	Ramillies	01/01/1900	31/12/9999	25122
1367	Ramillies	Ramillies	01/01/1900	31/12/2008	25122
1367	Ramillies	Ramillies	01/01/1900	31/12/9999	25122
1367	Ramillies-Offus	Ramillies	01/01/1900	31/12/2008	25122
1370	Dongelberg	Geldenaken	01/01/1900	31/12/9999	25048
1370	Geldenaken	Geldenaken	01/01/1900	31/12/9999	25048
1370	Jauchelette	Geldenaken	01/01/1900	31/12/9999	25048
1370	Jodoigne-Souveraine	Geldenaken	01/01/1900	31/12/9999	25048
1370	Lathuy	Geldenaken	01/01/1900	31/12/9999	25048
1370	Mélin	Geldenaken	01/01/1900	31/12/9999	25048
1370	Piétrain	Geldenaken	01/01/1900	31/12/9999	25048
1370	Saint-Jean-Geest	Geldenaken	01/01/1900	31/12/9999	25048
1370	Saint-Remy-Geest	Geldenaken	01/01/1900	31/12/9999	25048
1370	Zétrud-Lumay	Geldenaken	01/01/1900	31/12/9999	25048
1380	Couture-Saint-Germain	Lasne	01/01/1900	31/12/9999	25119
1380	Lasne	Lasne	01/01/1900	31/12/9999	25119
1380	Lasne-Chapelle-Saint-Lambert	Lasne	01/01/1900	31/12/9999	25119
1380	Maransart	Lasne	01/01/1900	31/12/9999	25119
1380	Ohain	Lasne	01/01/1900	31/12/9999	25119
1380	Plancenot	Lasne	01/01/1900	31/12/9999	25119
1390	Archennes	Graven	01/01/1900	31/12/9999	25037
1390	Biez	Graven	01/01/1900	31/12/9999	25037
1390	Bossut-Gottechain	Graven	01/01/1900	31/12/9999	25037
1390	Graven	Graven	01/01/1900	31/12/9999	25037
1390	Nethen	Graven	01/01/1900	31/12/9999	25037
1400	Monstreux	Nijvel	01/01/1900	31/12/9999	25072
1400	Nijvel	Nijvel	01/01/1900	31/12/9999	25072
1400	Petit-Roeulx-lez-Nivelles	Nijvel	01/01/1900	31/12/2008	25072
1401	Baulers	Nijvel	01/01/1900	31/12/9999	25072
1402	Thines	Nijvel	01/01/1900	31/12/9999	25072
1404	Bornival	Nijvel	01/01/1900	31/12/9999	25072
1410	Waterloo	Waterloo	01/01/1900	31/12/9999	25110
1414	Waterloo Promo-Control	Waterloo	01/01/1900	30/09/2016	
1420	Eigenbrakel	Eigenbrakel	01/01/1900	31/12/9999	25014
1421	Ophain-Bois-Seigneur-Isaac	Eigenbrakel	01/01/1900	31/12/9999	25014
1428	Lillois-Witterzée	Eigenbrakel	01/01/1900	31/12/9999	25014
1430	Bierghes	Rebecq	01/01/1900	31/12/9999	25123
1430	Quenast	Rebecq	01/01/1900	31/12/9999	25123
1430	Rebecq	Rebecq	01/01/1900	31/12/9999	25123
1430	Rebecq-Rognon	Rebecq	01/01/1900	31/12/9999	25123
1435	Corbais	Mont-Saint-Guibert	01/01/1900	31/12/9999	25068
1435	Hévíllers	Mont-Saint-Guibert	01/01/1900	31/12/9999	25068
1435	Mont-Saint-Guibert	Mont-Saint-Guibert	01/01/1900	31/12/9999	25068
1440	Kasteelbrakel	Kasteelbrakel	01/01/1900	31/12/9999	25015
1440	Wauthier-Braine	Kasteelbrakel	01/01/1900	31/12/9999	25015
1450	Chastre	Chastre	01/01/1900	31/12/9999	25117
1450	Chastre-Villeroux-Blanmont	Chastre	01/01/1900	31/12/9999	25117
1450	Cortil-Noirmont	Chastre	01/01/1900	31/12/9999	25117
1450	Gentannes	Chastre	01/01/1900	31/12/9999	25117
1450	Saint-Géry	Chastre	01/01/1900	31/12/9999	25117
1457	Nil-Saint-Vincent-Saint-Martin	Walhain	01/01/1900	31/12/9999	25124
1457	Tourinnes-Saint-Lambert	Walhain	01/01/1900	31/12/9999	25124
1457	Walhain	Walhain	01/01/1900	31/12/9999	25124
1457	Walhain-Saint-Paul	Walhain	01/01/1900	31/12/9999	25124
1460	Itter	Itter	01/01/1900	31/12/9999	25044
1460	Virginal-Samme	Itter	01/01/1900	31/12/9999	25044
1461	Haut-Ittre	Itter	01/01/1900	31/12/9999	25044
1470	Baisy-Thy	Genepiën	01/01/1900	31/12/9999	25031
1470	Bousval	Genepiën	01/01/1900	31/12/9999	25031

1470	Genepiën	Genepiën	01/01/1900	31/12/9999	25031
1471	Loupoigne	Genepiën	01/01/1900	31/12/9999	25031
1472	Vieux-Genappe	Genepiën	01/01/1900	31/12/9999	25031
1473	Glabais	Genepiën	01/01/1900	31/12/9999	25031
1474	Ways	Genepiën	01/01/1900	31/12/9999	25031
1476	Houtain-le-Val	Genepiën	01/01/1900	31/12/9999	25031
1480	Clabecq	Tubeke	01/01/1900	31/12/9999	25105
1480	Oisquercq	Tubeke	01/01/1900	31/12/9999	25105
1480	Saintes	Tubeke	01/01/1900	31/12/9999	25105
1480	Tubeke	Tubeke	01/01/1900	31/12/9999	25105
1490	Court-Saint-Etienne	Court-Saint-Etienne	01/01/1900	31/12/9999	25023
1495	Marbais (Br.W.)	Villers-la-Ville	01/01/1900	31/12/9999	25107
1495	Mellery	Villers-la-Ville	01/01/1900	31/12/9999	25107
1495	Sart-Dames-Avelines	Villers-la-Ville	01/01/1900	31/12/9999	25107
1495	Tilly	Villers-la-Ville	01/01/1900	31/12/9999	25107
1495	Villers-la-Ville	Villers-la-Ville	01/01/1900	31/12/9999	25107
1500	Halle	Halle	01/01/1900	31/12/9999	23027
1501	Buizingen	Halle	01/01/1900	31/12/9999	23027
1502	Lembeek	Halle	01/01/1900	31/12/9999	23027
1540	Herfelingen	Herne	01/01/1900	31/12/9999	23032
1540	Herne	Herne	01/01/1900	31/12/9999	23032
1541	Sint-Pieters-Kapelle (VI.Br.)	Herne	01/01/1900	31/12/9999	23032
1547	Bever	Bever	01/01/1900	31/12/9999	23009
1560	Hoeilaart	Hoeilaart	01/01/1900	31/12/9999	23033
1570	Galmaarden	Galmaarden	01/01/1900	31/12/9999	23023
1570	Tollebeek	Galmaarden	01/01/1900	31/12/9999	23023
1570	Vollezele	Galmaarden	01/01/1900	31/12/9999	23023
1600	Oudenaken	Sint-Pieters-Leeuw	01/01/1900	31/12/9999	23077
1600	Sint-Laureins-Berchem	Sint-Pieters-Leeuw	01/01/1900	31/12/9999	23077
1600	Sint-Pieters-Leeuw	Sint-Pieters-Leeuw	01/01/1900	31/12/9999	23077
1601	Ruisbroek (VI.Br.)	Sint-Pieters-Leeuw	01/01/1900	31/12/9999	23077
1602	Vlezenbeek	Sint-Pieters-Leeuw	01/01/1900	31/12/9999	23077
1620	Drogenbos	Drogenbos	01/01/1900	31/12/9999	23098
1630	Linkebeek	Linkebeek	01/01/1900	31/12/9999	23100
1640	Sint-Genesius-Rode	Sint-Genesius-Rode	01/01/1900	31/12/9999	23101
1650	Beersel	Beersel	01/01/1900	31/12/9999	23003
1651	Lot	Beersel	01/01/1900	31/12/9999	23003
1652	Alseberg	Beersel	01/01/1900	31/12/9999	23003
1653	Dworp	Beersel	01/01/1900	31/12/9999	23003
1654	Huizingen	Beersel	01/01/1900	31/12/9999	23003
1670	Bogaarden	Pepingen	01/01/1900	31/12/9999	23064
1670	Heikruis	Pepingen	01/01/1900	31/12/9999	23064
1670	Pepingen	Pepingen	01/01/1900	31/12/9999	23064
1671	Elingen	Pepingen	01/01/1900	31/12/9999	23064
1673	Beert	Pepingen	01/01/1900	31/12/9999	23064
1674	Bellingen	Pepingen	01/01/1900	31/12/9999	23064
1700	Dilbeek	Dilbeek	01/01/1900	31/12/9999	23016
1700	Sint-Martens-Bodegem	Dilbeek	01/01/1900	31/12/9999	23016
1700	Sint-Ulriks-Kapelle	Dilbeek	01/01/1900	31/12/9999	23016
1701	Itterbeek	Dilbeek	01/01/1900	31/12/9999	23016
1702	Groot-Bijgaarden	Dilbeek	01/01/1900	31/12/9999	23016
1703	Schepdaal	Dilbeek	01/01/1900	31/12/9999	23016
1730	Asse	Asse	01/01/1900	31/12/9999	23002
1730	Bekkerzeel	Asse	01/01/1900	31/12/9999	23002
1730	Kobbegem	Asse	01/01/1900	31/12/9999	23002
1730	Mollem	Asse	01/01/1900	31/12/9999	23002
1731	Relegem	Asse	01/01/1900	31/12/9999	23002
1731	Zellik	Asse	01/01/1900	31/12/9999	23002
1733	HighCo DATA		01/01/1900	31/12/9999	
1740	Ternat	Ternat	01/01/1900	31/12/9999	23086
1741	Wambeek	Ternat	01/01/1900	31/12/9999	23086
1742	Sint-Katherina-Lombeek	Ternat	01/01/1900	31/12/9999	23086
1745	Mazenzele	Opwijk	01/01/1900	31/12/9999	23060

1745	Opwijk	Opwijk	01/01/1900	31/12/9999	23060
1750	Gaasbeek	Lennik	01/01/1900	31/12/9999	23104
1750	Lennik	Lennik	01/01/1900	31/12/9999	23104
1750	Sint-Kwintens-Lennik	Lennik	01/01/1900	31/12/9999	23104
1750	Sint-Martens-Lennik	Lennik	01/01/1900	31/12/9999	23104
1755	Gook	Gook	01/01/1900	31/12/9999	23024
1755	Kester	Gook	01/01/1900	31/12/9999	23024
1755	Leerbeek	Gook	01/01/1900	31/12/9999	23024
1755	Oetingen	Gook	01/01/1900	31/12/9999	23024
1760	Onze-Lieve-Vrouw-Lombeek	Roosdaal	01/01/1900	31/12/9999	23097
1760	Pamel	Roosdaal	01/01/1900	31/12/9999	23097
1760	Roosdaal	Roosdaal	01/01/1900	31/12/9999	23097
1760	Strijtem	Roosdaal	01/01/1900	31/12/9999	23097
1761	Borchtlombeek	Roosdaal	01/01/1900	31/12/9999	23097
1770	Liedekerke	Liedekerke	01/01/1900	31/12/9999	23044
1780	Wemmel	Wemmel	01/01/1900	31/12/9999	23102
1785	Brussegem	Merchtem	01/01/1900	31/12/9999	23052
1785	Hamme (VI.Br.)	Merchtem	01/01/1900	31/12/9999	23052
1785	Merchtem	Merchtem	01/01/1900	31/12/9999	23052
1790	Affligem	Affligem	01/01/1900	31/12/9999	23105
1790	Essene	Affligem	01/01/1900	31/12/9999	23105
1790	Hekelgem	Affligem	01/01/1900	31/12/9999	23105
1790	Teralfene	Affligem	01/01/1900	31/12/9999	23105
1800	Peutie	Vilvoorde	01/01/1900	31/12/9999	23088
1800	Vilvoorde	Vilvoorde	01/01/1900	31/12/9999	23088
1804	Vilvoorde Cargovil	Vilvoorde	01/01/1900	31/12/9999	23096
1818	Vilvoorde VTM	Vilvoorde	01/01/1900	31/12/9999	
1820	Melsbroek	Steenokkerzeel	01/01/1900	31/12/9999	23081
1820	Perk	Steenokkerzeel	01/01/1900	31/12/9999	23081
1820	Steenokkerzeel	Steenokkerzeel	01/01/1900	31/12/9999	23081
1830	Machelen (VI.Br.)	Machelen (VI.Br.)	01/01/1900	31/12/9999	23047
1831	Diegem	Machelen (VI.Br.)	01/01/1900	31/12/9999	23047
1840	Londerzeel	Londerzeel	01/01/1900	31/12/9999	23045
1840	Malderen	Londerzeel	01/01/1900	31/12/9999	23045
1840	Steenhuffel	Londerzeel	01/01/1900	31/12/9999	23045
1850	Grimbergen	Grimbergen	01/01/1900	31/12/9999	23025
1851	Humbek	Grimbergen	01/01/1900	31/12/9999	23025
1852	Beigem	Grimbergen	01/01/1900	31/12/9999	23025
1853	Strombeek-Bever	Grimbergen	01/01/1900	31/12/9999	23025
1860	Meise	Meise	01/01/1900	31/12/9999	23050
1861	Wolvertem	Meise	01/01/1900	31/12/9999	23050
1880	Kapelle-op-den-Bos	Kapelle-op-den-Bos	01/01/1900	31/12/9999	23039
1880	Nieuwenrode	Kapelle-op-den-Bos	01/01/1900	31/12/9999	23039
1880	Ramsdonk	Kapelle-op-den-Bos	01/01/1900	31/12/9999	23039
1910	Berg (VI.Br.)	Kampenhout	01/01/1900	31/12/9999	23038
1910	Buken	Kampenhout	01/01/1900	31/12/9999	23038
1910	Kampenhout	Kampenhout	01/01/1900	31/12/9999	23038
1910	Nederokkerzeel	Kampenhout	01/01/1900	31/12/9999	23038
1930	Nossegem	Zaventem	01/01/1900	31/12/9999	23094
1930	Zaventem	Zaventem	01/01/1900	31/12/9999	23094
1931	Brucargo		01/01/1900	31/12/9999	23094
1932	Sint-Stevens-Woluwe	Zaventem	01/01/1900	31/12/9999	23094
1933	Sterrebeek	Zaventem	01/01/1900	31/12/9999	23094
1934	Brussel - Luchthaven Remailing		01/01/1900	31/12/9999	
1935	Corporate Village		01/01/1900	31/12/9999	
1950	Kraainem	Kraainem	01/01/1900	31/12/9999	23099
1970	Wezembeek-Oppem	Wezembeek-Oppem	01/01/1900	31/12/9999	23103
1980	Eppegem	Zemst	01/01/1900	31/12/9999	23096
1980	Zemst	Zemst	01/01/1900	31/12/9999	23096
1981	Hofstade (VI.Br.)	Zemst	01/01/1900	31/12/9999	23096
1982	Elewijt	Zemst	01/01/1900	31/12/9999	23096
1982	Weerde	Zemst	01/01/1900	31/12/9999	23096
2000	Antwerpen	Antwerpen	01/01/1900	31/12/9999	11002

2018	Antwerpen	Antwerpen	01/01/1900	31/12/9999	11002
2020	Antwerpen	Antwerpen	01/01/1900	31/12/9999	11002
2030	Antwerpen	Antwerpen	01/01/1900	31/12/9999	11002
2040	Antwerpen	Antwerpen	01/01/1900	31/12/9999	11002
2040	Berendrecht	Antwerpen	01/01/1900	31/12/9999	11002
2040	Lillo	Antwerpen	01/01/1900	31/12/9999	11002
2040	Zandvliet	Antwerpen	01/01/1900	31/12/9999	11002
2050	Antwerpen	Antwerpen	01/01/1900	31/12/9999	11002
2060	Antwerpen	Antwerpen	01/01/1900	31/12/9999	11002
2070	Burcht	Zwijndrecht	01/01/1900	31/12/9999	11056
2070	Zwijndrecht	Zwijndrecht	01/01/1900	31/12/9999	11056
2075	CSM Antwerpen X		01/01/1900	31/12/9999	
2099	Antwerpen X		01/01/1900	31/12/9999	
2100	Deurne (Antwerpen)	Antwerpen	01/01/1900	31/12/9999	11002
2110	Wijnegem	Wijnegem	01/01/1900	31/12/9999	11050
2140	Borgerhout (Antwerpen)	Antwerpen	01/01/1900	31/12/9999	11002
2150	Borsbeek (Antw.)	Borsbeek (Antw.)	01/01/1900	31/12/9999	11007
2160	Wommelgem	Wommelgem	01/01/1900	31/12/9999	11052
2170	Merksem (Antwerpen)	Antwerpen	01/01/1900	31/12/9999	11002
2180	Ekeren (Antwerpen)	Antwerpen	01/01/1900	31/12/9999	11002
2200	Herentals	Herentals	01/01/1900	31/12/9999	13011
2200	Morkhoven	Herentals	01/01/1900	31/12/9999	13011
2200	Noorderwijk	Herentals	01/01/1900	31/12/9999	13011
2220	Hallaar	Heist-op-den-Berg	01/01/1900	31/12/9999	12014
2220	Heist-op-den-Berg	Heist-op-den-Berg	01/01/1900	31/12/9999	12014
2221	Booischoot	Heist-op-den-Berg	01/01/1900	31/12/9999	12014
2222	Itegem	Heist-op-den-Berg	01/01/1900	31/12/9999	12014
2222	Wiekevorst	Heist-op-den-Berg	01/01/1900	31/12/9999	12014
2223	Schriek	Heist-op-den-Berg	01/01/1900	31/12/9999	12014
2230	Herselt	Herselt	01/01/1900	31/12/9999	13013
2230	Ramsel	Herselt	01/01/1900	31/12/9999	13013
2235	Houtvenne	Hulshout	01/01/1900	31/12/9999	13016
2235	Hulshout	Hulshout	01/01/1900	31/12/9999	13016
2235	Westmeerbeek	Hulshout	01/01/1900	31/12/9999	13016
2240	Massenhoven	Zandhoven	01/01/1900	31/12/9999	11054
2240	Viersel	Zandhoven	01/01/1900	31/12/9999	11054
2240	Zandhoven	Zandhoven	01/01/1900	31/12/9999	11054
2242	Pulderbos	Zandhoven	01/01/1900	31/12/9999	11054
2243	Pulle	Zandhoven	01/01/1900	31/12/9999	11054
2250	Olen	Olen	01/01/1900	31/12/9999	13029
2260	Oevel	Westerlo	01/01/1900	31/12/9999	13049
2260	Tongerlo (Antw.)	Westerlo	01/01/1900	31/12/9999	13049
2260	Westerlo	Westerlo	01/01/1900	31/12/9999	13049
2260	Zoerle-Parwijs	Westerlo	01/01/1900	31/12/9999	13049
2270	Herenthout	Herenthout	01/01/1900	31/12/9999	13012
2275	Gierle	Lille	01/01/1900	31/12/9999	13019
2275	Lille	Lille	01/01/1900	31/12/9999	13019
2275	Poederlee	Lille	01/01/1900	31/12/9999	13019
2275	Wechelderzande	Lille	01/01/1900	31/12/9999	13019
2280	Grobbendonk	Grobbendonk	01/01/1900	31/12/9999	13010
2288	Bouwel	Grobbendonk	01/01/1900	31/12/9999	13010
2290	Vorselaar	Vorselaar	01/01/1900	31/12/9999	13044
2300	Turnhout	Turnhout	01/01/1900	31/12/9999	13040
2310	Rijkevorsel	Rijkevorsel	01/01/1900	31/12/9999	13037
2320	Hoogstraten	Hoogstraten	01/01/1900	31/12/9999	13014
2321	Meer	Hoogstraten	01/01/1900	31/12/9999	13014
2322	Minderhout	Hoogstraten	01/01/1900	31/12/9999	13014
2323	Wortel	Hoogstraten	01/01/1900	31/12/9999	13014
2328	Meerle	Hoogstraten	01/01/1900	31/12/9999	13014
2330	Merksplas	Merksplas	01/01/1900	31/12/9999	13023
2340	Beerse	Beerse	01/01/1900	31/12/9999	13004
2340	Vlimmeren	Beerse	01/01/1900	31/12/9999	13004
2350	Vosselaar	Vosselaar	01/01/1900	31/12/9999	13046

2360	Oud-Turnhout	Oud-Turnhout	01/01/1900	31/12/9999	13031
2370	Arendonk	Arendonk	01/01/1900	31/12/9999	13001
2380	Ravels	Ravels	01/01/1900	31/12/9999	13035
2381	Weelde	Ravels	01/01/1900	31/12/9999	13035
2382	Poppel	Ravels	01/01/1900	31/12/9999	13035
2387	Baarle-Hertog	Baarle-Hertog	01/01/1900	31/12/9999	13002
2390	Malle	Malle	01/01/1900	31/12/9999	11057
2390	Oostmalle	Malle	01/01/1900	31/12/9999	11057
2390	Westmalle	Malle	01/01/1900	31/12/9999	11057
2400	Mol	Mol	01/01/1900	31/12/9999	13025
2430	Eindhout	Laakdal	01/01/1900	31/12/9999	13053
2430	Laakdal	Laakdal	01/01/1900	31/12/9999	13053
2430	Vorst (Kempen)	Laakdal	01/01/1900	31/12/9999	13053
2431	Varendonk	Laakdal	01/01/1900	31/12/9999	13053
2431	Veerle	Laakdal	01/01/1900	31/12/9999	13053
2440	Geel	Geel	01/01/1900	31/12/9999	13008
2450	Meerhout	Meerhout	01/01/1900	31/12/9999	13021
2460	Kasterlee	Kasterlee	01/01/1900	31/12/9999	13017
2460	Lichtaart	Kasterlee	01/01/1900	31/12/9999	13017
2460	Tielen	Kasterlee	01/01/1900	31/12/9999	13017
2470	Retie	Retie	01/01/1900	31/12/9999	13036
2480	Dessel	Dessel	01/01/1900	31/12/9999	13006
2490	Balen	Balen	01/01/1900	31/12/9999	13003
2491	Olmen	Balen	01/01/1900	31/12/9999	13003
2500	Koningshooikt	Lier	01/01/1900	31/12/9999	12021
2500	Lier	Lier	01/01/1900	31/12/9999	12021
2520	Broechem	Ranst	01/01/1900	31/12/9999	11035
2520	Emblem	Ranst	01/01/1900	31/12/9999	11035
2520	Oelegem	Ranst	01/01/1900	31/12/9999	11035
2520	Ranst	Ranst	01/01/1900	31/12/9999	11035
2530	Boechout	Boechout	01/01/1900	31/12/9999	11004
2531	Vremde	Boechout	01/01/1900	31/12/9999	11004
2540	Hove	Hove	01/01/1900	31/12/9999	11021
2547	Lint	Lint	01/01/1900	31/12/9999	11025
2550	Kontich	Kontich	01/01/1900	31/12/9999	11024
2550	Waarloos	Kontich	01/01/1900	31/12/9999	11024
2560	Bevel	Nijlen	01/01/1900	31/12/9999	12026
2560	Kessel	Nijlen	01/01/1900	31/12/9999	12026
2560	Nijlen	Nijlen	01/01/1900	31/12/9999	12026
2570	Duffel	Duffel	01/01/1900	31/12/9999	12009
2580	Beerzel	Putte	01/01/1900	31/12/9999	12029
2580	Putte	Putte	01/01/1900	31/12/9999	12029
2590	Berlaar	Berlaar	01/01/1900	31/12/9999	12002
2590	Gestel	Berlaar	01/01/1900	31/12/9999	12002
2600	Berchem (Antwerpen)	Antwerpen	01/01/1900	31/12/9999	11002
2610	Wilrijk (Antwerpen)	Antwerpen	01/01/1900	31/12/9999	11002
2620	Hemiksem	Hemiksem	01/01/1900	31/12/9999	11018
2627	Schelle	Schelle	01/01/1900	31/12/9999	11038
2630	Aartselaar	Aartselaar	01/01/1900	31/12/9999	11001
2640	Mortsel	Mortsel	01/01/1900	31/12/9999	11029
2650	Edegem	Edegem	01/01/1900	31/12/9999	11013
2660	Hoboken (Antwerpen)	Antwerpen	01/01/1900	31/12/9999	11002
2800	Mechelen	Mechelen	01/01/1900	31/12/9999	12025
2800	Walem	Mechelen	01/01/1900	31/12/9999	12025
2801	Heffen	Mechelen	01/01/1900	31/12/9999	12025
2811	Hombeek	Mechelen	01/01/1900	31/12/9999	12025
2811	Leest	Mechelen	01/01/1900	31/12/9999	12025
2812	Muizen (Mechelen)	Mechelen	01/01/1900	31/12/9999	12025
2820	Bonheiden	Bonheiden	01/01/1900	31/12/9999	12005
2820	Rijmenam	Bonheiden	01/01/1900	31/12/9999	12005
2830	Blaasveld	Willebroek	01/01/1900	31/12/9999	12040
2830	Heindonk	Willebroek	01/01/1900	31/12/9999	12040
2830	Tisselt	Willebroek	01/01/1900	31/12/9999	12040

2830	Willebroek	Willebroek	01/01/1900	31/12/9999	12040
2840	Reet	Rumst	01/01/1900	31/12/9999	11037
2840	Rumst	Rumst	01/01/1900	31/12/9999	11037
2840	Terhagen	Rumst	01/01/1900	31/12/9999	11037
2845	Niel	Niel	01/01/1900	31/12/9999	11030
2850	Boom	Boom	01/01/1900	31/12/9999	11005
2860	Sint-Katelijne-Waver	Sint-Katelijne-Waver	01/01/1900	31/12/9999	12035
2861	Onze-Lieve-Vrouw-Waver	Sint-Katelijne-Waver	01/01/1900	31/12/9999	12035
2870	Breendonk	Puurs	01/01/1900	31/12/9999	12030
2870	Liezele	Puurs	01/01/1900	31/12/9999	12030
2870	Puurs	Puurs	01/01/1900	31/12/9999	12030
2870	Ruisbroek (Antw.)	Puurs	01/01/1900	31/12/9999	12030
2880	Bornem	Bornem	01/01/1900	31/12/9999	12007
2880	Hingene	Bornem	01/01/1900	31/12/9999	12007
2880	Mariekerke (Bornem)	Bornem	01/01/1900	31/12/9999	12007
2880	Weert	Bornem	01/01/1900	31/12/9999	12007
2890	Lippelo	Sint-Amands	01/01/1900	31/12/9999	12034
2890	Oppuurs	Sint-Amands	01/01/1900	31/12/9999	12034
2890	Sint-Amands	Sint-Amands	01/01/1900	31/12/9999	12034
2900	Schoten	Schoten	01/01/1900	31/12/9999	11040
2910	Essen	Essen	01/01/1900	31/12/9999	11016
2920	Kalmthout	Kalmthout	01/01/1900	31/12/9999	11022
2930	Brasschaat	Brasschaat	01/01/1900	31/12/9999	11008
2940	Hoevenen	Stabroek	01/01/1900	31/12/9999	11044
2940	Stabroek	Stabroek	01/01/1900	31/12/9999	11044
2950	Kapellen (Antw.)	Kapellen (Antw.)	01/01/1900	31/12/9999	11023
2960	Brecht	Brecht	01/01/1900	31/12/9999	11009
2960	Sint-Job-in-'t-Goor	Brecht	01/01/1900	31/12/9999	11009
2960	Sint-Lenaarts	Brecht	01/01/1900	31/12/9999	11009
2970	's Gravenwezel	Schildde	01/01/1900	31/12/9999	11039
2970	Schildde	Schildde	01/01/1900	31/12/9999	11039
2980	Halle (Kempen)	Zoersel	01/01/1900	31/12/9999	11055
2980	Zoersel	Zoersel	01/01/1900	31/12/9999	11055
2990	Loenhout	Wuustwezel	01/01/1900	31/12/9999	11053
2990	Wuustwezel	Wuustwezel	01/01/1900	31/12/9999	11053
3000	Leuven	Leuven	01/01/1900	31/12/9999	24062
3001	Heverlee	Leuven	01/01/1900	31/12/9999	24062
3010	Kessel-Lo	Leuven	01/01/1900	31/12/9999	24062
3012	Wilsele	Leuven	01/01/1900	31/12/9999	24062
3018	Wijgmaal (VI.Br.)	Leuven	01/01/1900	31/12/9999	24062
3020	Herent	Herent	01/01/1900	31/12/9999	24038
3020	Veltem-Beisem	Herent	01/01/1900	31/12/9999	24038
3020	Winksele	Herent	01/01/1900	31/12/9999	24038
3040	Huldenberg	Huldenberg	01/01/1900	31/12/9999	24045
3040	Loonbeek	Huldenberg	01/01/1900	31/12/9999	24045
3040	Neerijse	Huldenberg	01/01/1900	31/12/9999	24045
3040	Ottenburg	Huldenberg	01/01/1900	31/12/9999	24045
3040	Sint-Agatha-Rode	Huldenberg	01/01/1900	31/12/9999	24045
3050	Oud-Heverlee	Oud-Heverlee	01/01/1900	31/12/9999	24086
3051	Sint-Joris-Weert	Oud-Heverlee	01/01/1900	31/12/9999	24086
3052	Blanden	Oud-Heverlee	01/01/1900	31/12/9999	24086
3053	Haasrode	Oud-Heverlee	01/01/1900	31/12/9999	24086
3054	Vaalbeek	Oud-Heverlee	01/01/1900	31/12/9999	24086
3060	Bertem	Bertem	01/01/1900	31/12/9999	24009
3060	Korbeek-Dijle	Bertem	01/01/1900	31/12/9999	24009
3061	Leefdaal	Bertem	01/01/1900	31/12/9999	24009
3070	Kortenberg	Kortenberg	01/01/1900	31/12/9999	24055
3071	Erps-Kwerps	Kortenberg	01/01/1900	31/12/9999	24055
3078	Everberg	Kortenberg	01/01/1900	31/12/9999	24055
3078	Meerbeek	Kortenberg	01/01/1900	31/12/9999	24055
3080	Duisburg	Tervuren	01/01/1900	31/12/9999	24104
3080	Tervuren	Tervuren	01/01/1900	31/12/9999	24104
3080	Vosseme	Tervuren	01/01/1900	31/12/9999	24104

3090	Overijse	Overijse	01/01/1900	31/12/9999	23062
3110	Rotselaar	Rotselaar	01/01/1900	31/12/9999	24094
3111	Wezemaal	Rotselaar	01/01/1900	31/12/9999	24094
3118	Werchter	Rotselaar	01/01/1900	31/12/9999	24094
3120	Tremelo	Tremelo	01/01/1900	31/12/9999	24109
3128	Baal	Tremelo	01/01/1900	31/12/9999	24109
3130	Begijnendijk	Begijnendijk	01/01/1900	31/12/9999	24007
3130	Betekom	Begijnendijk	01/01/1900	31/12/9999	24007
3140	Keerbergen	Keerbergen	01/01/1900	31/12/9999	24048
3150	Haacht	Haacht	01/01/1900	31/12/9999	24033
3150	Tildonk	Haacht	01/01/1900	31/12/9999	24033
3150	Wespelaar	Haacht	01/01/1900	31/12/9999	24033
3190	Boortmeerbeek	Boortmeerbeek	01/01/1900	31/12/9999	24014
3191	Hever	Boortmeerbeek	01/01/1900	31/12/9999	24014
3200	Aarschot	Aarschot	01/01/1900	31/12/9999	24001
3200	Gelrode	Aarschot	01/01/1900	31/12/9999	24001
3201	Langdorp	Aarschot	01/01/1900	31/12/9999	24001
3202	Rillaar	Aarschot	01/01/1900	31/12/9999	24001
3210	Linden	Lubbeek	01/01/1900	31/12/9999	24066
3210	Lubbeek	Lubbeek	01/01/1900	31/12/9999	24066
3211	Binkom	Lubbeek	01/01/1900	31/12/9999	24066
3212	Pellenberg	Lubbeek	01/01/1900	31/12/9999	24066
3220	Holsbeek	Holsbeek	01/01/1900	31/12/9999	24043
3220	Kortrijk-Dutsel	Holsbeek	01/01/1900	31/12/9999	24043
3220	Sint-Pieters-Rode	Holsbeek	01/01/1900	31/12/9999	24043
3221	Nieuwrode	Holsbeek	01/01/1900	31/12/9999	24043
3270	Scherpenheuvel	Scherpenheuvel-Zichem	01/01/1900	31/12/9999	24134
3270	Scherpenheuvel-Zichem	Scherpenheuvel-Zichem	01/01/1900	31/12/9999	24134
3271	Averbode	Scherpenheuvel-Zichem	01/01/1900	31/12/9999	24134
3271	Zichem	Scherpenheuvel-Zichem	01/01/1900	31/12/9999	24134
3272	Messelbroek	Scherpenheuvel-Zichem	01/01/1900	31/12/9999	24134
3272	Testelt	Scherpenheuvel-Zichem	01/01/1900	31/12/9999	24134
3290	Deurne (VI.Br.)	Diest	01/01/1900	31/12/9999	24020
3290	Diest	Diest	01/01/1900	31/12/9999	24020
3290	Schaffen	Diest	01/01/1900	31/12/9999	24020
3290	Webbekom	Diest	01/01/1900	31/12/9999	24020
3293	Kaggevinne	Diest	01/01/1900	31/12/9999	24020
3294	Molenstede	Diest	01/01/1900	31/12/9999	24020
3300	Bost	Tienen	01/01/1900	31/12/9999	24107
3300	Goetsenhoven	Tienen	01/01/1900	31/12/9999	24107
3300	Hakendover	Tienen	01/01/1900	31/12/9999	24107
3300	Kumtich	Tienen	01/01/1900	31/12/9999	24107
3300	Oorbeek	Tienen	01/01/1900	31/12/9999	24107
3300	Oplinter	Tienen	01/01/1900	31/12/9999	24107
3300	Sint-Margriete-Houtem (Tienen)	Tienen	01/01/1900	31/12/9999	24107
3300	Tienen	Tienen	01/01/1900	31/12/9999	24107
3300	Vissenaken	Tienen	01/01/1900	31/12/9999	24107
3320	Hoegaarden	Hoegaarden	01/01/1900	31/12/9999	24041
3320	Meldert (VI.Br.)	Hoegaarden	01/01/1900	31/12/9999	24041
3321	Outgaarden	Hoegaarden	01/01/1900	31/12/9999	24041
3350	Drieslinter	Linter	01/01/1900	31/12/9999	24133
3350	Linter	Linter	01/01/1900	31/12/9999	24133
3350	Melkwezer	Linter	01/01/1900	31/12/9999	24133
3350	Neerhespen	Linter	01/01/1900	31/12/9999	24133
3350	Neerlinter	Linter	01/01/1900	31/12/9999	24133
3350	Orsmaal-Gussenhoven	Linter	01/01/1900	31/12/9999	24133
3350	Overhespen	Linter	01/01/1900	31/12/9999	24133
3350	Wommersom	Linter	01/01/1900	31/12/9999	24133
3360	Bierbeek	Bierbeek	01/01/1900	31/12/9999	24011
3360	Korbeek-Lo	Bierbeek	01/01/1900	31/12/9999	24011
3360	Lovenjoel	Bierbeek	01/01/1900	31/12/9999	24011
3360	Opvelp	Bierbeek	01/01/1900	31/12/9999	24011
3370	Boutersem	Boutersem	01/01/1900	31/12/9999	24016

3370	Kerkom	Boutersem	01/01/1900	31/12/9999	24016
3370	Neervelp	Boutersem	01/01/1900	31/12/9999	24016
3370	Roosbeek	Boutersem	01/01/1900	31/12/9999	24016
3370	Vertrijk	Boutersem	01/01/1900	31/12/9999	24016
3370	Willebringen	Boutersem	01/01/1900	31/12/9999	24016
3380	Bunsbeek	Glabbek-Zuurbemde	01/01/1900	31/12/9999	24137
3380	Glabbek	Glabbek-Zuurbemde	01/01/1900	31/12/9999	24137
3381	Kapellen (VI.Br.)	Glabbek-Zuurbemde	01/01/1900	31/12/9999	24137
3384	Attenrode	Glabbek-Zuurbemde	01/01/1900	31/12/9999	24137
3390	Houwaart	Tielt-Winge	01/01/1900	31/12/9999	24135
3390	Sint-Joris-Winge	Tielt-Winge	01/01/1900	31/12/9999	24135
3390	Tielt-Winge	Tielt-Winge	01/01/1900	31/12/9999	24135
3390	Tielt (VI.Br.)	Tielt-Winge	01/01/1900	31/12/9999	24135
3391	Meensel-Kiezegem	Tielt-Winge	01/01/1900	31/12/9999	24135
3400	Eliksem	Landen	01/01/1900	31/12/9999	24059
3400	Ezemaal	Landen	01/01/1900	31/12/9999	24059
3400	Laar	Landen	01/01/1900	31/12/9999	24059
3400	Landen	Landen	01/01/1900	31/12/9999	24059
3400	Neerwinden	Landen	01/01/1900	31/12/9999	24059
3400	Overwinden	Landen	01/01/1900	31/12/9999	24059
3400	Rumsdorp	Landen	01/01/1900	31/12/9999	24059
3400	Wange	Landen	01/01/1900	31/12/9999	24059
3401	Waasmont	Landen	01/01/1900	31/12/9999	24059
3401	Walsbets	Landen	01/01/1900	31/12/9999	24059
3401	Walshoutem	Landen	01/01/1900	31/12/9999	24059
3401	Wezeren	Landen	01/01/1900	31/12/9999	24059
3404	Attenhoven	Landen	01/01/1900	31/12/9999	24059
3404	Neerlanden	Landen	01/01/1900	31/12/9999	24059
3440	Budingen	Zoutleeuw	01/01/1900	31/12/9999	24130
3440	Dormaal	Zoutleeuw	01/01/1900	31/12/9999	24130
3440	Halle-Booienhoven	Zoutleeuw	01/01/1900	31/12/9999	24130
3440	Helen-Bos	Zoutleeuw	01/01/1900	31/12/9999	24130
3440	Zoutleeuw	Zoutleeuw	01/01/1900	31/12/9999	24130
3450	Geetbets	Geetbets	01/01/1900	31/12/9999	24028
3450	Grazen	Geetbets	01/01/1900	31/12/9999	24028
3454	Rummen	Geetbets	01/01/1900	31/12/9999	24028
3460	Assent	Bekkevoort	01/01/1900	31/12/9999	24008
3460	Bekkevoort	Bekkevoort	01/01/1900	31/12/9999	24008
3461	Molenbeek-Wersbeek	Bekkevoort	01/01/1900	31/12/9999	24008
3470	Kortenaken	Kortenaken	01/01/1900	31/12/9999	24054
3470	Ransberg	Kortenaken	01/01/1900	31/12/9999	24054
3470	Sint-Margriete-Houtem	Kortenaken	01/01/1900	31/12/9999	24054
3471	Hoeleden	Kortenaken	01/01/1900	31/12/9999	24054
3472	Kersbeek-Miskom	Kortenaken	01/01/1900	31/12/9999	24054
3473	Waanrode	Kortenaken	01/01/1900	31/12/9999	24054
3500	Hasselt	Hasselt	01/01/1900	31/12/9999	71022
3500	Sint-Lambrechts-Herk	Hasselt	01/01/1900	31/12/9999	71022
3501	Wimmertingen	Hasselt	01/01/1900	31/12/9999	71022
3510	Kermt (Hasselt)	Hasselt	01/01/1900	31/12/9999	71022
3510	Spalbeek	Hasselt	01/01/1900	31/12/9999	71022
3511	Kuringen	Hasselt	01/01/1900	31/12/9999	71022
3511	Stokrooie	Hasselt	01/01/1900	31/12/9999	71022
3512	Stevoort	Hasselt	01/01/1900	31/12/9999	71022
3520	Zonhoven	Zonhoven	01/01/1900	31/12/9999	71066
3530	Helchteren	Houthalen-Helchteren	01/01/1900	31/12/9999	72039
3530	Houthalen	Houthalen-Helchteren	01/01/1900	31/12/9999	72039
3530	Houthalen-Helchteren	Houthalen-Helchteren	01/01/1900	31/12/9999	72039
3540	Berbroek	Herk-de-Stad	01/01/1900	31/12/9999	71024
3540	Donk	Herk-de-Stad	01/01/1900	31/12/9999	71024
3540	Herk-de-Stad	Herk-de-Stad	01/01/1900	31/12/9999	71024
3540	Schulen	Herk-de-Stad	01/01/1900	31/12/9999	71024
3545	Halen	Halen	01/01/1900	31/12/9999	71020
3545	Loksbergen	Halen	01/01/1900	31/12/9999	71020

3545	Zelem	Halen	01/01/1900	31/12/9999	71020
3550	Heusden-Zolder	Heusden-Zolder	01/01/1900	31/12/9999	71070
3550	Heusden (Limb.)	Heusden-Zolder	01/01/1900	31/12/9999	71070
3550	Zolder	Heusden-Zolder	01/01/1900	31/12/9999	71070
3560	Linkhout	Lummen	01/01/1900	31/12/9999	71037
3560	Lummen	Lummen	01/01/1900	31/12/9999	71037
3560	Meldert (Limb.)	Lummen	01/01/1900	31/12/9999	71037
3570	Alken	Alken	01/01/1900	31/12/9999	73001
3580	Beringen	Beringen	01/01/1900	31/12/9999	71004
3581	Beverlo	Beringen	01/01/1900	31/12/9999	71004
3582	Koersel	Beringen	01/01/1900	31/12/9999	71004
3583	Paal	Beringen	01/01/1900	31/12/9999	71004
3590	Diepenbeek	Diepenbeek	01/01/1900	31/12/9999	71011
3600	Genk	Genk	01/01/1900	31/12/9999	71016
3620	Gellik	Lanaken	01/01/1900	31/12/9999	73042
3620	Lanaken	Lanaken	01/01/1900	31/12/9999	73042
3620	Neerharen	Lanaken	01/01/1900	31/12/9999	73042
3620	Veldwezelt	Lanaken	01/01/1900	31/12/9999	73042
3621	Rekem	Lanaken	01/01/1900	31/12/9999	73042
3630	Eisden	Maasmechelen	01/01/1900	31/12/9999	73107
3630	Leut	Maasmechelen	01/01/1900	31/12/9999	73107
3630	Maasmechelen	Maasmechelen	01/01/1900	31/12/9999	73107
3630	Mechelen-aan-de-Maas	Maasmechelen	01/01/1900	31/12/9999	73107
3630	Meeswijk	Maasmechelen	01/01/1900	31/12/9999	73107
3630	Opgrimbie	Maasmechelen	01/01/1900	31/12/9999	73107
3630	Vucht	Maasmechelen	01/01/1900	31/12/9999	73107
3631	Boorseme	Maasmechelen	01/01/1900	31/12/9999	73107
3631	Uikhoven	Maasmechelen	01/01/1900	31/12/9999	73107
3640	Kessenich	Kinrooi	01/01/1900	31/12/9999	72018
3640	Kinrooi	Kinrooi	01/01/1900	31/12/9999	72018
3640	Molenbeersel	Kinrooi	01/01/1900	31/12/9999	72018
3640	Ophoven	Kinrooi	01/01/1900	31/12/9999	72018
3650	Dilsen	Dilsen-Stokkem	01/01/1900	31/12/9999	72041
3650	Dilsen-Stokkem	Dilsen-Stokkem	01/01/1900	31/12/9999	72041
3650	Elen	Dilsen-Stokkem	01/01/1900	31/12/9999	72041
3650	Lanklaar	Dilsen-Stokkem	01/01/1900	31/12/9999	72041
3650	Rotem	Dilsen-Stokkem	01/01/1900	31/12/9999	72041
3650	Stokkem	Dilsen-Stokkem	01/01/1900	31/12/9999	72041
3660	Opglabbeek	Opglabbeek	01/01/1900	31/12/9999	71047
3665	As	As	01/01/1900	31/12/9999	71002
3668	Niel-bij-As	As	01/01/1900	31/12/9999	71002
3670	Ellikom	Meeuwen-Gruitrode	01/01/1900	31/12/9999	72040
3670	Gruitrode	Meeuwen-Gruitrode	01/01/1900	31/12/9999	72040
3670	Meeuwen	Meeuwen-Gruitrode	01/01/1900	31/12/9999	72040
3670	Meeuwen-Gruitrode	Meeuwen-Gruitrode	01/01/1900	31/12/9999	72040
3670	Neerglabbeek	Meeuwen-Gruitrode	01/01/1900	31/12/9999	72040
3670	Wijshagen	Meeuwen-Gruitrode	01/01/1900	31/12/9999	72040
3680	Maaseik	Maaseik	01/01/1900	31/12/9999	72021
3680	Neeroeteren	Maaseik	01/01/1900	31/12/9999	72021
3680	Opoeteren	Maaseik	01/01/1900	31/12/9999	72021
3690	Zutendaal	Zutendaal	01/01/1900	31/12/9999	71067
3700	's Herenelderen	Tongeren	01/01/1900	31/12/9999	73083
3700	Berg (Limb.)	Tongeren	01/01/1900	31/12/9999	73083
3700	Diets-Heur	Tongeren	01/01/1900	31/12/9999	73083
3700	Haren (Tongeren)	Tongeren	01/01/1900	31/12/9999	73083
3700	Henis	Tongeren	01/01/1900	31/12/9999	73083
3700	Kolmont (Tongeren)	Tongeren	01/01/1900	31/12/9999	73083
3700	Koninksem	Tongeren	01/01/1900	31/12/9999	73083
3700	Lauw	Tongeren	01/01/1900	31/12/9999	73083
3700	Mal	Tongeren	01/01/1900	31/12/9999	73083
3700	Neerrepen	Tongeren	01/01/1900	31/12/9999	73083
3700	Nerem	Tongeren	01/01/1900	31/12/9999	73083
3700	Overrepen (Kolmont)	Tongeren	01/01/1900	31/12/9999	73083

3700	Piringen (Haren)	Tongeren	01/01/1900	31/12/9999	73083
3700	Riksingen	Tongeren	01/01/1900	31/12/9999	73083
3700	Rutten	Tongeren	01/01/1900	31/12/9999	73083
3700	Sluizen	Tongeren	01/01/1900	31/12/9999	73083
3700	Tongeren	Tongeren	01/01/1900	31/12/9999	73083
3700	Vreren	Tongeren	01/01/1900	31/12/9999	73083
3700	Widooie (Haren)	Tongeren	01/01/1900	31/12/9999	73083
3717	Herstappe	Herstappe	01/01/1900	31/12/9999	73028
3720	Kortessem	Kortessem	01/01/1900	31/12/9999	73040
3721	Vliermaalroot	Kortessem	01/01/1900	31/12/9999	73040
3722	Wintershoven	Kortessem	01/01/1900	31/12/9999	73040
3723	Guigoven	Kortessem	01/01/1900	31/12/9999	73040
3724	Vliermaal	Kortessem	01/01/1900	31/12/9999	73040
3730	Hoeselt	Hoeselt	01/01/1900	31/12/9999	73032
3730	Romershoven	Hoeselt	01/01/1900	31/12/9999	73032
3730	Sint-Huibrechts-Hern	Hoeselt	01/01/1900	31/12/9999	73032
3730	Werm	Hoeselt	01/01/1900	31/12/9999	73032
3732	Schalkhoven	Hoeselt	01/01/1900	31/12/9999	73032
3740	Beverst	Bilzen	01/01/1900	31/12/9999	73006
3740	Bilzen	Bilzen	01/01/1900	31/12/9999	73006
3740	Eigenbilzen	Bilzen	01/01/1900	31/12/9999	73006
3740	Grote-Spouwen	Bilzen	01/01/1900	31/12/9999	73006
3740	Hees	Bilzen	01/01/1900	31/12/9999	73006
3740	Kleine-Spouwen	Bilzen	01/01/1900	31/12/9999	73006
3740	Mopertingen	Bilzen	01/01/1900	31/12/9999	73006
3740	Munsterbilzen	Bilzen	01/01/1900	31/12/9999	73006
3740	Rijkhoven	Bilzen	01/01/1900	31/12/9999	73006
3740	Rosmeer	Bilzen	01/01/1900	31/12/9999	73006
3740	Spouwen	Bilzen	01/01/1900	30/09/2016	73006
3740	Waltwilder	Bilzen	01/01/1900	31/12/9999	73006
3742	Martenslinde	Bilzen	01/01/1900	31/12/9999	73006
3746	Hoelbeek	Bilzen	01/01/1900	31/12/9999	73006
3770	Genoelselderen	Riemst	01/01/1900	31/12/9999	73066
3770	Herderen	Riemst	01/01/1900	31/12/9999	73066
3770	Kanne	Riemst	01/01/1900	31/12/9999	73066
3770	Membruggen	Riemst	01/01/1900	31/12/9999	73066
3770	Millen	Riemst	01/01/1900	31/12/9999	73066
3770	Riemst	Riemst	01/01/1900	31/12/9999	73066
3770	Val-Meer	Riemst	01/01/1900	31/12/9999	73066
3770	Vlijtingen	Riemst	01/01/1900	31/12/9999	73066
3770	Vroenhoven	Riemst	01/01/1900	31/12/9999	73066
3770	Zichen-Zussen-Bolder	Riemst	01/01/1900	31/12/9999	73066
3790	Moelingen	Voeren	01/01/1900	31/12/9999	73109
3790	Sint-Martens-Voeren	Voeren	01/01/1900	31/12/9999	73109
3790	Voeren	Voeren	01/01/1900	31/12/9999	73109
3791	Remersdaal	Voeren	01/01/1900	31/12/9999	73109
3792	Sint-Pieters-Voeren	Voeren	01/01/1900	31/12/9999	73109
3793	Teuven	Voeren	01/01/1900	31/12/9999	73109
3798	s Gravenvoeren	Voeren	01/01/1900	31/12/9999	73109
3800	Aalst (Limb.)	Sint-Truiden	01/01/1900	31/12/9999	71053
3800	Brustem	Sint-Truiden	01/01/1900	31/12/9999	71053
3800	Engelmanshoven	Sint-Truiden	01/01/1900	31/12/9999	71053
3800	Gelinden	Sint-Truiden	01/01/1900	31/12/9999	71053
3800	Groot-Gelmen	Sint-Truiden	01/01/1900	31/12/9999	71053
3800	Halmaal	Sint-Truiden	01/01/1900	31/12/9999	71053
3800	Kerkom-bij-Sint-Truiden	Sint-Truiden	01/01/1900	31/12/9999	71053
3800	Ordingen	Sint-Truiden	01/01/1900	31/12/9999	71053
3800	Sint-Truiden	Sint-Truiden	01/01/1900	31/12/9999	71053
3800	Zepperen	Sint-Truiden	01/01/1900	31/12/9999	71053
3803	Duras	Sint-Truiden	01/01/1900	31/12/9999	71053
3803	Gorseem	Sint-Truiden	01/01/1900	31/12/9999	71053
3803	Runkelen	Sint-Truiden	01/01/1900	31/12/9999	71053
3803	Wilderen	Sint-Truiden	01/01/1900	31/12/9999	71053

3806	Velm	Sint-Truiden	01/01/1900	31/12/9999	71053
3830	Berlingen	Wellen	01/01/1900	31/12/9999	73098
3830	Wellen	Wellen	01/01/1900	31/12/9999	73098
3831	Herten	Wellen	01/01/1900	31/12/9999	73098
3832	Ulbeek	Wellen	01/01/1900	31/12/9999	73098
3840	Bommershoven (Haren)	Borgloon	01/01/1900	31/12/9999	73009
3840	Borgloon	Borgloon	01/01/1900	31/12/9999	73009
3840	Broekom	Borgloon	01/01/1900	31/12/9999	73009
3840	Gors-Opleeuw	Borgloon	01/01/1900	31/12/9999	73009
3840	Gotem	Borgloon	01/01/1900	31/12/9999	73009
3840	Groot-Loon	Borgloon	01/01/1900	31/12/9999	73009
3840	Haren (Borgloon)	Borgloon	01/01/1900	31/12/9999	73009
3840	Hendrieken	Borgloon	01/01/1900	31/12/9999	73009
3840	Hoepertingen	Borgloon	01/01/1900	31/12/9999	73009
3840	Jesseren (Kolmont)	Borgloon	01/01/1900	31/12/9999	73009
3840	Kerniel	Borgloon	01/01/1900	31/12/9999	73009
3840	Kolmont (Borgloon)	Borgloon	01/01/1900	31/12/9999	73009
3840	Kuttehoven	Borgloon	01/01/1900	31/12/9999	73009
3840	Rijkel	Borgloon	01/01/1900	31/12/9999	73009
3840	Voort	Borgloon	01/01/1900	31/12/9999	73009
3850	Binderveld	Nieuwerkerken (Limb.)	01/01/1900	31/12/9999	71045
3850	Kozen	Nieuwerkerken (Limb.)	01/01/1900	31/12/9999	71045
3850	Nieuwerkerken (Limb.)	Nieuwerkerken (Limb.)	01/01/1900	31/12/9999	71045
3850	Wijer	Nieuwerkerken (Limb.)	01/01/1900	31/12/9999	71045
3870	Batsheers	Heers	01/01/1900	31/12/9999	73022
3870	Bovelingen	Heers	01/01/1900	31/12/9999	73022
3870	Gutschoven	Heers	01/01/1900	31/12/9999	73022
3870	Heers	Heers	01/01/1900	31/12/9999	73022
3870	Heks	Heers	01/01/1900	31/12/9999	73022
3870	Horpmaal	Heers	01/01/1900	31/12/9999	73022
3870	Klein-Gelmen	Heers	01/01/1900	31/12/9999	73022
3870	Mechelen-Bovelingen	Heers	01/01/1900	31/12/9999	73022
3870	Mettekoven	Heers	01/01/1900	31/12/9999	73022
3870	Opheers	Heers	01/01/1900	31/12/9999	73022
3870	Rukkelingen-Loon	Heers	01/01/1900	31/12/9999	73022
3870	Vechmaal	Heers	01/01/1900	31/12/9999	73022
3870	Veulen	Heers	01/01/1900	31/12/9999	73022
3890	Boekhout	Gingelom	01/01/1900	31/12/9999	71017
3890	Gingelom	Gingelom	01/01/1900	31/12/9999	71017
3890	Jeuk	Gingelom	01/01/1900	31/12/9999	71017
3890	Kortijs	Gingelom	01/01/1900	31/12/9999	71017
3890	Montenaken	Gingelom	01/01/1900	31/12/9999	71017
3890	Niel-bij-Sint-Truiden	Gingelom	01/01/1900	31/12/9999	71017
3890	Vorsen	Gingelom	01/01/1900	31/12/9999	71017
3891	Borlo	Gingelom	01/01/1900	31/12/9999	71017
3891	Buvingen	Gingelom	01/01/1900	31/12/9999	71017
3891	Mielen-Boven-Aalst	Gingelom	01/01/1900	31/12/9999	71017
3891	Muizen (Limb.)	Gingelom	01/01/1900	31/12/9999	71017
3900	Overpelt	Overpelt	01/01/1900	31/12/9999	72029
3910	Neerpelt	Neerpelt	01/01/1900	31/12/9999	72025
3910	Sint-Huibrechts-Lille	Neerpelt	01/01/1900	31/12/9999	72025
3920	Lommel	Lommel	01/01/1900	31/12/9999	72020
3930	Achel	Hamont-Achel	01/01/1900	31/12/9999	72037
3930	Hamont	Hamont-Achel	01/01/1900	31/12/9999	72037
3930	Hamont-Achel	Hamont-Achel	01/01/1900	31/12/9999	72037
3940	Hechtel	Hechtel-Eksel	01/01/1900	31/12/9999	72038
3940	Hechtel-Eksel	Hechtel-Eksel	01/01/1900	31/12/9999	72038
3941	Eksel	Hechtel-Eksel	01/01/1900	31/12/9999	72038
3945	Ham	Ham	01/01/1900	31/12/9999	71069
3945	Kwaadmehelen	Ham	01/01/1900	31/12/9999	71069
3945	Oostham	Ham	01/01/1900	31/12/9999	71069
3950	Bocholt	Bocholt	01/01/1900	31/12/9999	72003
3950	Kaulille	Bocholt	01/01/1900	31/12/9999	72003

3950	Reppel	Bocholt	01/01/1900	31/12/9999	72003
3960	Beek	Bree	01/01/1900	31/12/9999	72004
3960	Bree	Bree	01/01/1900	31/12/9999	72004
3960	Gerdingen	Bree	01/01/1900	31/12/9999	72004
3960	Opitter	Bree	01/01/1900	31/12/9999	72004
3960	Tongerlo (Limb.)	Bree	01/01/1900	31/12/9999	72004
3970	Leopoldsburg	Leopoldsburg	01/01/1900	31/12/9999	71034
3971	Heppen	Leopoldsburg	01/01/1900	31/12/9999	71034
3980	Tessengerlo	Tessengerlo	01/01/1900	31/12/9999	71057
3990	Grote-Brogel	Peer	01/01/1900	31/12/9999	72030
3990	Kleine-Brogel	Peer	01/01/1900	31/12/9999	72030
3990	Peer	Peer	01/01/1900	31/12/9999	72030
3990	Wijchmaal	Peer	01/01/1900	31/12/9999	72030
4000	Glain	Luik	01/01/1900	31/12/9999	62063
4000	Luik	Luik	01/01/1900	31/12/9999	62063
4000	Rocourt	Luik	01/01/1900	31/12/9999	62063
4020	Bressoux	Luik	01/01/1900	31/12/9999	62063
4020	Jupille-sur-Meuse	Luik	01/01/1900	31/12/9999	62063
4020	Luik	Luik	01/01/1900	31/12/9999	62063
4020	Wandre	Luik	01/01/1900	31/12/9999	62063
4030	Grivegnée	Luik	01/01/1900	31/12/9999	62063
4030	Luik	Luik	01/01/1900	30/09/2016	62063
4031	Angleur	Luik	01/01/1900	31/12/9999	62063
4032	Chênée	Luik	01/01/1900	31/12/9999	62063
4040	Herstal	Herstal	01/01/1900	31/12/9999	62051
4041	Milmort	Herstal	01/01/1900	31/12/9999	62051
4041	Vottem	Herstal	01/01/1900	31/12/9999	62051
4042	Liers	Herstal	01/01/1900	31/12/9999	62051
4050	Chaufontaine	Chaufontaine	01/01/1900	31/12/9999	62022
4051	Vaux-sous-Chèvremont	Chaufontaine	01/01/1900	31/12/9999	62022
4052	Beaufays	Chaufontaine	01/01/1900	31/12/9999	62022
4053	Embourg	Chaufontaine	01/01/1900	31/12/9999	62022
4075	CSM Liège X		01/01/1900	31/12/9999	
4090	BSD (Belg. Strijdkr. Duitsl.)		01/01/1900	30/09/2016	
4099	Liège X		01/01/1900	31/12/9999	
4100	Bonnelles	Seraing	01/01/1900	31/12/9999	62096
4100	Seraing	Seraing	01/01/1900	31/12/9999	62096
4101	Jemeppe-sur-Meuse	Seraing	01/01/1900	31/12/9999	62096
4102	Ougrée	Seraing	01/01/1900	31/12/9999	62096
4120	Ehein	Neupré	01/01/1900	31/12/9999	62121
4120	Neupré	Neupré	01/01/1900	31/12/9999	62121
4120	Rotheux-Rimière	Neupré	01/01/1900	31/12/9999	62121
4121	Neuville-en-Condroz	Neupré	01/01/1900	31/12/9999	62121
4122	Plainevaux	Neupré	01/01/1900	31/12/9999	62121
4130	Esneux	Esneux	01/01/1900	31/12/9999	62032
4130	Tilff	Esneux	01/01/1900	31/12/9999	62032
4140	Dolembreux	Sprimont	01/01/1900	31/12/9999	62100
4140	Gomzé-Andoumont	Sprimont	01/01/1900	31/12/9999	62100
4140	Rouvreux	Sprimont	01/01/1900	31/12/9999	62100
4140	Sprimont	Sprimont	01/01/1900	31/12/9999	62100
4141	Louveigné	Sprimont	01/01/1900	31/12/9999	62100
4160	Anthisnes	Anthisnes	01/01/1900	31/12/9999	61079
4161	Villers-aux-Tours	Anthisnes	01/01/1900	31/12/9999	61079
4162	Hody	Anthisnes	01/01/1900	31/12/9999	61079
4163	Tavier	Anthisnes	01/01/1900	31/12/9999	61079
4170	Comblain-au-Pont	Comblain-au-Pont	01/01/1900	31/12/9999	62026
4171	Poulseur	Comblain-au-Pont	01/01/1900	31/12/9999	62026
4180	Comblain-Fairon	Hamoir	01/01/1900	31/12/9999	61024
4180	Comblain-la-Tour	Hamoir	01/01/1900	31/12/9999	61024
4180	Hamoir	Hamoir	01/01/1900	31/12/9999	61024
4181	Filot	Hamoir	01/01/1900	31/12/9999	61024
4190	Ferrières	Ferrières	01/01/1900	31/12/9999	61019
4190	My	Ferrières	01/01/1900	31/12/9999	61019

4190	Vieuxville	Ferrières	01/01/1900	31/12/9999	61019
4190	Werbomont	Ferrières	01/01/1900	31/12/9999	61019
4190	Xhoris	Ferrières	01/01/1900	31/12/9999	61019
4210	Burdinne	Burdinne	01/01/1900	31/12/9999	61010
4210	Hannêche	Burdinne	01/01/1900	31/12/9999	61010
4210	Lamontzée	Burdinne	01/01/1900	31/12/9999	61010
4210	Marneffe	Burdinne	01/01/1900	31/12/9999	61010
4210	Oteppe	Burdinne	01/01/1900	31/12/9999	61010
4217	Héron	Héron	01/01/1900	31/12/9999	61028
4217	Lavoir	Héron	01/01/1900	31/12/9999	61028
4217	Waret-l'Evêque	Héron	01/01/1900	31/12/9999	61028
4218	Couthuin	Héron	01/01/1900	31/12/9999	61028
4219	Acosse	Wasseiges	01/01/1900	31/12/9999	64075
4219	Ambresin	Wasseiges	01/01/1900	31/12/9999	64075
4219	Meeffe	Wasseiges	01/01/1900	31/12/9999	64075
4219	Wasseiges	Wasseiges	01/01/1900	31/12/9999	64075
4250	Boëlhe	Geer	01/01/1900	31/12/9999	64029
4250	Geer	Geer	01/01/1900	31/12/9999	64029
4250	Hollogne-sur-Geer	Geer	01/01/1900	31/12/9999	64029
4250	Lens-Saint-Servais	Geer	01/01/1900	31/12/9999	64029
4252	Omal	Geer	01/01/1900	31/12/9999	64029
4253	Darion	Geer	01/01/1900	31/12/9999	64029
4254	Ligny	Geer	01/01/1900	31/12/9999	64029
4257	Berloz	Berloz	01/01/1900	31/12/9999	64008
4257	Corswarem	Berloz	01/01/1900	31/12/9999	64008
4257	Rosoux-Crenwick	Berloz	01/01/1900	31/12/9999	64008
4260	Avennes	Braives	01/01/1900	31/12/9999	64015
4260	Braives	Braives	01/01/1900	31/12/9999	64015
4260	Ciplet	Braives	01/01/1900	31/12/9999	64015
4260	Fallais	Braives	01/01/1900	31/12/9999	64015
4260	Fumal	Braives	01/01/1900	31/12/9999	64015
4260	Ville-en-Hesbaye	Braives	01/01/1900	31/12/9999	64015
4261	Latinne	Braives	01/01/1900	31/12/9999	64015
4263	Tourinne (Lg.)	Braives	01/01/1900	31/12/9999	64015
4280	Abolens	Hannuit	01/01/1900	31/12/9999	64034
4280	Avernas-le-Bauduin	Hannuit	01/01/1900	31/12/9999	64034
4280	Avin	Hannuit	01/01/1900	31/12/9999	64034
4280	Bertrée	Hannuit	01/01/1900	31/12/9999	64034
4280	Blehen	Hannuit	01/01/1900	31/12/9999	64034
4280	Cras-Avernas	Hannuit	01/01/1900	31/12/9999	64034
4280	Crehen	Hannuit	01/01/1900	31/12/9999	64034
4280	Grand-Hallet	Hannuit	01/01/1900	31/12/9999	64034
4280	Hannuit	Hannuit	01/01/1900	31/12/9999	64034
4280	Lens-Saint-Remy	Hannuit	01/01/1900	31/12/9999	64034
4280	Merdorp	Hannuit	01/01/1900	31/12/9999	64034
4280	Moxhe	Hannuit	01/01/1900	31/12/9999	64034
4280	Petit-Hallet	Hannuit	01/01/1900	31/12/9999	64034
4280	Poucet	Hannuit	01/01/1900	31/12/9999	64034
4280	Thisnes	Hannuit	01/01/1900	31/12/9999	64034
4280	Trognée	Hannuit	01/01/1900	31/12/9999	64034
4280	Villers-le-Peuplier	Hannuit	01/01/1900	31/12/9999	64034
4280	Wansin	Hannuit	01/01/1900	31/12/9999	64034
4287	Lijsem	Lijsem	01/01/1900	31/12/9999	64047
4287	Pellaines	Lijsem	01/01/1900	31/12/9999	64047
4287	Racour	Lijsem	01/01/1900	31/12/9999	64047
4300	Bettincourt	Borgworm	01/01/1900	31/12/9999	64074
4300	Bleret	Borgworm	01/01/1900	31/12/9999	64074
4300	Borgworm	Borgworm	01/01/1900	31/12/9999	64074
4300	Bovenistier	Borgworm	01/01/1900	31/12/9999	64074
4300	Grand-Axhe	Borgworm	01/01/1900	31/12/9999	64074
4300	Lantremange	Borgworm	01/01/1900	31/12/9999	64074
4300	Oleye	Borgworm	01/01/1900	31/12/9999	64074
4317	Aineffe	Faimés	01/01/1900	31/12/9999	64076

4317	Borlez	Faimes	01/01/1900	31/12/9999	64076
4317	Celles (Lg.)	Faimes	01/01/1900	31/12/9999	64076
4317	Faimes	Faimes	01/01/1900	31/12/9999	64076
4317	Les Waleffes	Faimes	01/01/1900	31/12/9999	64076
4317	Viemme	Faimes	01/01/1900	31/12/9999	64076
4340	Awans	Awans	01/01/1900	31/12/9999	62006
4340	Fooz	Awans	01/01/1900	31/12/9999	62006
4340	Othée	Awans	01/01/1900	31/12/9999	62006
4340	Villers-l'Evêque	Awans	01/01/1900	31/12/9999	62006
4342	Hognoul	Awans	01/01/1900	31/12/9999	62006
4347	Fexhe-le-Haut-Clocher	Fexhe-le-Haut-Clocher	01/01/1900	31/12/9999	64025
4347	Freloux	Fexhe-le-Haut-Clocher	01/01/1900	31/12/9999	64025
4347	Noville (Lg.)	Fexhe-le-Haut-Clocher	01/01/1900	31/12/9999	64025
4347	Roloux	Fexhe-le-Haut-Clocher	01/01/1900	31/12/9999	64025
4347	Voroux-Goreux	Fexhe-le-Haut-Clocher	01/01/1900	31/12/9999	64025
4350	Lamine	Remicourt	01/01/1900	31/12/9999	64063
4350	Momalle	Remicourt	01/01/1900	31/12/9999	64063
4350	Pousset	Remicourt	01/01/1900	31/12/9999	64063
4350	Remicourt	Remicourt	01/01/1900	31/12/9999	64063
4351	Hodeige	Remicourt	01/01/1900	31/12/9999	64063
4357	Donceel	Donceel	01/01/1900	31/12/9999	64023
4357	Haneffe	Donceel	01/01/1900	31/12/9999	64023
4357	Jeneffe (Lg.)	Donceel	01/01/1900	31/12/9999	64023
4357	Limont	Donceel	01/01/1900	31/12/9999	64023
4360	Bergilers	Oreye	01/01/1900	31/12/9999	64056
4360	Grandville	Oreye	01/01/1900	31/12/9999	64056
4360	Lens-sur-Geer	Oreye	01/01/1900	31/12/9999	64056
4360	Oreye	Oreye	01/01/1900	31/12/9999	64056
4360	Otrange	Oreye	01/01/1900	31/12/9999	64056
4367	Crisnée	Crisnée	01/01/1900	31/12/9999	64021
4367	Fize-le-Marsal	Crisnée	01/01/1900	31/12/9999	64021
4367	Kemexhe	Crisnée	01/01/1900	31/12/9999	64021
4367	Odeur	Crisnée	01/01/1900	31/12/9999	64021
4367	Thys	Crisnée	01/01/1900	31/12/9999	64021
4400	Awirs	Flémalle	01/01/1900	31/12/9999	62120
4400	Chokier	Flémalle	01/01/1900	31/12/9999	62120
4400	Flémalle	Flémalle	01/01/1900	31/12/9999	62120
4400	Flémalle-Grande	Flémalle	01/01/1900	31/12/9999	62120
4400	Flémalle-Haute	Flémalle	01/01/1900	31/12/9999	62120
4400	Gleixhe	Flémalle	01/01/1900	31/12/9999	62120
4400	Ivoz-Ramet	Flémalle	01/01/1900	31/12/9999	62120
4400	Mons-lez-Liège	Flémalle	01/01/1900	31/12/9999	62120
4420	Montegnée	Saint-Nicolas (Lg.)	01/01/1900	31/12/9999	62093
4420	Saint-Nicolas (Lg.)	Saint-Nicolas (Lg.)	01/01/1900	31/12/9999	62093
4420	Tilleur	Saint-Nicolas (Lg.)	01/01/1900	31/12/9999	62093
4430	Ans	Ans	01/01/1900	31/12/9999	62003
4431	Loncin	Ans	01/01/1900	31/12/9999	62003
4432	Alleur	Ans	01/01/1900	31/12/9999	62003
4432	Xhendremael	Ans	01/01/1900	31/12/9999	62003
4450	Juprelle	Juprelle	01/01/1900	31/12/9999	62060
4450	Lantin	Juprelle	01/01/1900	31/12/9999	62060
4450	Slins	Juprelle	01/01/1900	31/12/9999	62060
4451	Voroux-lez-Liers	Juprelle	01/01/1900	31/12/9999	62060
4452	Paifve	Juprelle	01/01/1900	31/12/9999	62060
4452	Wihogne	Juprelle	01/01/1900	31/12/9999	62060
4453	Villers-Saint-Siméon	Juprelle	01/01/1900	31/12/9999	62060
4458	Fexhe-Slins	Juprelle	01/01/1900	31/12/9999	62060
4460	Bierset	Grâce-Hollogne	01/01/1900	31/12/9999	62118
4460	Grâce-Berleur	Grâce-Hollogne	01/01/1900	31/12/9999	62118
4460	Grâce-Hollogne	Grâce-Hollogne	01/01/1900	31/12/9999	62118
4460	Hollogne-aux-Pierres	Grâce-Hollogne	01/01/1900	31/12/9999	62118
4460	Horion-Hozémont	Grâce-Hollogne	01/01/1900	31/12/9999	62118
4460	Velroux	Grâce-Hollogne	01/01/1900	31/12/9999	62118

4470	Saint-Georges-sur-Meuse	Saint-Georges-sur-Meuse	01/01/1900	31/12/9999	64065
4480	Clermont-sous-Huy	Engis	01/01/1900	31/12/9999	61080
4480	Ehein	Engis	01/01/1900	31/12/9999	61080
4480	Engis	Engis	01/01/1900	31/12/9999	61080
4480	Hermalle-sous-Huy	Engis	01/01/1900	31/12/9999	61080
4500	Ben-Ahin	Hoei	01/01/1900	31/12/9999	61031
4500	Hoei	Hoei	01/01/1900	31/12/9999	61031
4500	Tihange	Hoei	01/01/1900	31/12/9999	61031
4520	Antheit	Wanze	01/01/1900	31/12/9999	61072
4520	Bas-Oha	Wanze	01/01/1900	31/12/9999	61072
4520	Huccorgne	Wanze	01/01/1900	31/12/9999	61072
4520	Moha	Wanze	01/01/1900	31/12/9999	61072
4520	Vinalmont	Wanze	01/01/1900	31/12/9999	61072
4520	Wanze	Wanze	01/01/1900	31/12/9999	61072
4530	Fize-Fontaine	Villers-le-Bouillet	01/01/1900	31/12/9999	61068
4530	Vaux-et-Borset	Villers-le-Bouillet	01/01/1900	31/12/9999	61068
4530	Vieux-Waleffe	Villers-le-Bouillet	01/01/1900	31/12/9999	61068
4530	Villers-le-Bouillet	Villers-le-Bouillet	01/01/1900	31/12/9999	61068
4530	Warnant-Dreye	Villers-le-Bouillet	01/01/1900	31/12/9999	61068
4537	Bodegnée	Verlaine	01/01/1900	31/12/9999	61063
4537	Chapon-Seraing	Verlaine	01/01/1900	31/12/9999	61063
4537	Seraing-le-Château	Verlaine	01/01/1900	31/12/9999	61063
4537	Verlaine	Verlaine	01/01/1900	31/12/9999	61063
4540	Amay	Amay	01/01/1900	31/12/9999	61003
4540	Ampsin	Amay	01/01/1900	31/12/9999	61003
4540	Flône	Amay	01/01/1900	31/12/9999	61003
4540	Jehay	Amay	01/01/1900	31/12/9999	61003
4540	Ombret	Amay	01/01/1900	31/12/9999	61003
4550	Nandrin	Nandrin	01/01/1900	31/12/9999	61043
4550	Saint-Séverin	Nandrin	01/01/1900	31/12/9999	61043
4550	Villers-le-Temple	Nandrin	01/01/1900	31/12/9999	61043
4550	Yernée-Fraigneux	Nandrin	01/01/1900	31/12/9999	61043
4557	Abée	Tinlot	01/01/1900	31/12/9999	61081
4557	Fraiture	Tinlot	01/01/1900	31/12/9999	61081
4557	Ramelot	Tinlot	01/01/1900	31/12/9999	61081
4557	Seny	Tinlot	01/01/1900	31/12/9999	61081
4557	Soheit-Tinlot	Tinlot	01/01/1900	31/12/9999	61081
4557	Tinlot	Tinlot	01/01/1900	31/12/9999	61081
4560	Bois-et-Borsu	Clavier	01/01/1900	31/12/9999	61012
4560	Clavier	Clavier	01/01/1900	31/12/9999	61012
4560	Les Avins	Clavier	01/01/1900	31/12/9999	61012
4560	Ocquier	Clavier	01/01/1900	31/12/9999	61012
4560	Pailhe	Clavier	01/01/1900	31/12/9999	61012
4560	Terwagne	Clavier	01/01/1900	31/12/9999	61012
4570	Marchin	Marchin	01/01/1900	31/12/9999	61039
4570	Vyle-et-Tharoul	Marchin	01/01/1900	31/12/9999	61039
4577	Modave	Modave	01/01/1900	31/12/9999	61041
4577	Outrelouxhe	Modave	01/01/1900	31/12/9999	61041
4577	Strée-lez-Huy	Modave	01/01/1900	31/12/9999	61041
4577	Vierset-Barse	Modave	01/01/1900	31/12/9999	61041
4590	Ellemelle	Ouffet	01/01/1900	31/12/9999	61048
4590	Ouffet	Ouffet	01/01/1900	31/12/9999	61048
4590	Warzée	Ouffet	01/01/1900	31/12/9999	61048
4600	Lanaye	Wezet	01/01/1900	31/12/9999	62108
4600	Lixhe	Wezet	01/01/1900	31/12/9999	62108
4600	Richelle	Wezet	01/01/1900	31/12/9999	62108
4600	Wezet	Wezet	01/01/1900	31/12/9999	62108
4601	Argenteau	Wezet	01/01/1900	31/12/9999	62108
4602	Cheratte	Wezet	01/01/1900	31/12/9999	62108
4606	Saint-André	Dalhem	01/01/1900	31/12/9999	62027
4607	Berneau	Dalhem	01/01/1900	31/12/9999	62027
4607	Bombaye	Dalhem	01/01/1900	31/12/9999	62027
4607	Dalhem	Dalhem	01/01/1900	31/12/9999	62027

4607	Feneur	Dalhem	01/01/1900	31/12/9999	62027
4607	Mortroux	Dalhem	01/01/1900	31/12/9999	62027
4608	Neufchâteau (Lg.)	Dalhem	01/01/1900	31/12/9999	62027
4608	Warsage	Dalhem	01/01/1900	31/12/9999	62027
4610	Bellaire	Beyne-Heusay	01/01/1900	31/12/9999	62015
4610	Beyne-Heusay	Beyne-Heusay	01/01/1900	31/12/9999	62015
4610	Queue-du-Bois	Beyne-Heusay	01/01/1900	31/12/9999	62015
4620	Fléron	Fléron	01/01/1900	31/12/9999	62038
4621	Retinne	Fléron	01/01/1900	31/12/9999	62038
4623	Magnée	Fléron	01/01/1900	31/12/9999	62038
4624	Romsée	Fléron	01/01/1900	31/12/9999	62038
4630	Ayeneux	Soumagne	01/01/1900	31/12/9999	62099
4630	Micheroux	Soumagne	01/01/1900	31/12/9999	62099
4630	Soumagne	Soumagne	01/01/1900	31/12/9999	62099
4630	Tignée	Soumagne	01/01/1900	31/12/9999	62099
4631	Evegnée	Soumagne	01/01/1900	31/12/9999	62099
4632	Cérexhe-Heuseux	Soumagne	01/01/1900	31/12/9999	62099
4633	Melen	Soumagne	01/01/1900	31/12/9999	62099
4650	Chaineux	Herve	01/01/1900	31/12/9999	63035
4650	Grand-Rechain	Herve	01/01/1900	31/12/9999	63035
4650	Herve	Herve	01/01/1900	31/12/9999	63035
4650	Julémont	Herve	01/01/1900	31/12/9999	63035
4651	Battice	Herve	01/01/1900	31/12/9999	63035
4652	Xhendelesse	Herve	01/01/1900	31/12/9999	63035
4653	Bolland	Herve	01/01/1900	31/12/9999	63035
4654	Charneux	Herve	01/01/1900	31/12/9999	63035
4670	Blégny	Blégny	01/01/1900	31/12/9999	62119
4670	Mortier	Blégny	01/01/1900	31/12/9999	62119
4670	Trembleur	Blégny	01/01/1900	31/12/9999	62119
4671	Barchon	Blégny	01/01/1900	31/12/9999	62119
4671	Housse	Blégny	01/01/1900	31/12/9999	62119
4671	Saive	Blégny	01/01/1900	31/12/9999	62119
4672	Saint-Remy (Lg.)	Blégny	01/01/1900	31/12/9999	62119
4680	Hermée	Oupeye	01/01/1900	31/12/9999	62079
4680	Oupeye	Oupeye	01/01/1900	31/12/9999	62079
4681	Hermalle-sous-Argenteau	Oupeye	01/01/1900	31/12/9999	62079
4682	Heure-le-Romain	Oupeye	01/01/1900	31/12/9999	62079
4682	Houtain-Saint-Siméon	Oupeye	01/01/1900	31/12/9999	62079
4683	Vivegnis	Oupeye	01/01/1900	31/12/9999	62079
4684	Haccourt	Oupeye	01/01/1900	31/12/9999	62079
4690	Bitsingen	Bitsingen	01/01/1900	31/12/9999	62011
4690	Boirs	Bitsingen	01/01/1900	31/12/9999	62011
4690	Eben-Emael	Bitsingen	01/01/1900	31/12/9999	62011
4690	Glons	Bitsingen	01/01/1900	31/12/9999	62011
4690	Roclange-sur-Geer	Bitsingen	01/01/1900	31/12/9999	62011
4690	Wonck	Bitsingen	01/01/1900	31/12/9999	62011
4700	Eupen	Eupen	01/01/1900	31/12/9999	63023
4701	Kettenis	Eupen	01/01/1900	31/12/9999	63023
4710	Lontzen	Lontzen	01/01/1900	31/12/9999	63048
4711	Walhorn	Lontzen	01/01/1900	31/12/9999	63048
4720	Kelmis	Kelmis	01/01/1900	31/12/9999	63040
4721	Neu-Moresnet	Kelmis	01/01/1900	31/12/9999	63040
4728	Hergenrath	Kelmis	01/01/1900	31/12/9999	63040
4730	Hauset	Raeren	01/01/1900	31/12/9999	63061
4730	Raeren	Raeren	01/01/1900	31/12/9999	63061
4731	Eynatten	Raeren	01/01/1900	31/12/9999	63061
4750	Butgenbach	Butgenbach	01/01/1900	31/12/9999	63013
4750	Elsenborn	Butgenbach	01/01/1900	31/12/9999	63013
4760	Büllingen	Büllingen	01/01/1900	31/12/9999	63012
4760	Manderfeld	Büllingen	01/01/1900	31/12/9999	63012
4761	Rocherath	Büllingen	01/01/1900	31/12/9999	63012
4770	Amel	Amel	01/01/1900	31/12/9999	63001
4770	Meyerode	Amel	01/01/1900	31/12/9999	63001

4771	Heppenbach	Amel	01/01/1900	31/12/9999	63001
4780	Recht	Sankt Vith	01/01/1900	31/12/9999	63067
4780	Sankt Vith	Sankt Vith	01/01/1900	31/12/9999	63067
4782	Schoenberg	Sankt Vith	01/01/1900	31/12/9999	63067
4783	Lommersweiler	Sankt Vith	01/01/1900	31/12/9999	63067
4784	Crombach	Sankt Vith	01/01/1900	31/12/9999	63067
4790	Burg-Reuland	Burg-Reuland	01/01/1900	31/12/9999	63087
4790	Reuland	Burg-Reuland	01/01/1900	31/12/9999	63087
4791	Thommen	Burg-Reuland	01/01/1900	31/12/9999	63087
4800	Ensival	Verviers	01/01/1900	31/12/9999	63079
4800	Lambermont	Verviers	01/01/1900	31/12/9999	63079
4800	Petit-Rechain	Verviers	01/01/1900	31/12/9999	63079
4800	Polleur	Verviers	01/01/1900	31/12/9999	63079
4800	Verviers	Verviers	01/01/1900	31/12/9999	63079
4801	Stembert	Verviers	01/01/1900	31/12/9999	63079
4802	Heusy	Verviers	01/01/1900	31/12/9999	63079
4820	Dison	Dison	01/01/1900	31/12/9999	63020
4821	Andrimont	Dison	01/01/1900	31/12/9999	63020
4830	Limburg	Limburg	01/01/1900	31/12/9999	63046
4831	Bilstain	Limburg	01/01/1900	31/12/9999	63046
4834	Goé	Limburg	01/01/1900	31/12/9999	63046
4837	Baelen (Lg.)	Baelen (Lg.)	01/01/1900	31/12/9999	63004
4837	Membach	Baelen (Lg.)	01/01/1900	31/12/9999	63004
4840	Welkenraedt	Welkenraedt	01/01/1900	31/12/9999	63084
4841	Henri-Chapelle	Welkenraedt	01/01/1900	31/12/9999	63084
4845	Jalhay	Jalhay	01/01/1900	31/12/9999	63038
4845	Sart-lez-Spa	Jalhay	01/01/1900	31/12/9999	63038
4850	Montzen	Plombières	01/01/1900	31/12/9999	63088
4850	Moresnet	Plombières	01/01/1900	31/12/9999	63088
4850	Plombières	Plombières	01/01/1900	31/12/9999	63088
4851	Gemmenich	Plombières	01/01/1900	31/12/9999	63088
4851	Sippenaeken	Plombières	01/01/1900	31/12/9999	63088
4852	Hombourg	Plombières	01/01/1900	31/12/9999	63088
4860	Cornesse	Pepinster	01/01/1900	31/12/9999	63058
4860	Pepinster	Pepinster	01/01/1900	31/12/9999	63058
4860	Wegnez	Pepinster	01/01/1900	31/12/9999	63058
4861	Soiron	Pepinster	01/01/1900	31/12/9999	63058
4870	Forêt	Trooz	01/01/1900	31/12/9999	62122
4870	Fraipont	Trooz	01/01/1900	31/12/9999	62122
4870	Nessonvaux	Trooz	01/01/1900	31/12/9999	62122
4870	Trooz	Trooz	01/01/1900	31/12/9999	62122
4877	Olné	Olné	01/01/1900	31/12/9999	63057
4880	Aubel	Aubel	01/01/1900	31/12/9999	63003
4890	Clermont (Lg.)	Thimister-Clermont	01/01/1900	31/12/9999	63089
4890	Thimister-Clermont	Thimister-Clermont	01/01/1900	31/12/9999	63089
4890	Thimister	Thimister-Clermont	01/01/1900	31/12/9999	63089
4900	Spa	Spa	01/01/1900	31/12/9999	63072
4910	La Reid	Theux	01/01/1900	31/12/9999	63076
4910	Polleur	Theux	01/01/1900	31/12/9999	63076
4910	Theux	Theux	01/01/1900	31/12/9999	63076
4920	Aywaille	Aywaille	01/01/1900	31/12/9999	62009
4920	Ernonheid	Aywaille	01/01/1900	31/12/9999	62009
4920	Harzé	Aywaille	01/01/1900	31/12/9999	62009
4920	Louveigné	Aywaille	01/01/1900	31/12/9999	62009
4920	Sougné-Remouchamps	Aywaille	01/01/1900	31/12/9999	62009
4950	Faymonville	Weimes	01/01/1900	31/12/9999	63080
4950	Robertville	Weimes	01/01/1900	31/12/9999	63080
4950	Sourbrodt	Weimes	01/01/1900	31/12/9999	63080
4950	Waimes	Weimes	01/01/1900	31/12/9999	63080
4960	Bellevaux-Ligneuville	Malmedy	01/01/1900	31/12/9999	63049
4960	Bevercé	Malmedy	01/01/1900	31/12/9999	63049
4960	Malmedy	Malmedy	01/01/1900	31/12/9999	63049
4970	Francorchamps	Stavelot	01/01/1900	31/12/9999	63073

4970	Stavelot	Stavelot	01/01/1900	31/12/9999	63073
4980	Fosse (Lg.)	Trois-Ponts	01/01/1900	31/12/9999	63086
4980	Trois-Ponts	Trois-Ponts	01/01/1900	31/12/9999	63086
4980	Wanne	Trois-Ponts	01/01/1900	31/12/9999	63086
4983	Basse-Bodeux	Trois-Ponts	01/01/1900	31/12/9999	63086
4987	Chevron	Stoumont	01/01/1900	31/12/9999	63075
4987	La Gleize	Stoumont	01/01/1900	31/12/9999	63075
4987	Lorcé	Stoumont	01/01/1900	31/12/9999	63075
4987	Rahier	Stoumont	01/01/1900	31/12/9999	63075
4987	Stoumont	Stoumont	01/01/1900	31/12/9999	63075
4990	Arbrefontaine	Lierneux	01/01/1900	31/12/9999	63045
4990	Bra	Lierneux	01/01/1900	31/12/9999	63045
4990	Lierneux	Lierneux	01/01/1900	31/12/9999	63045
5000	Beez	Namen	01/01/1900	31/12/9999	92094
5000	Namen	Namen	01/01/1900	31/12/9999	92094
5001	Belgrade	Namen	01/01/1900	31/12/9999	92094
5002	Saint-Servais	Namen	01/01/1900	31/12/9999	92094
5003	Saint-Marc	Namen	01/01/1900	31/12/9999	92094
5004	Bouge	Namen	01/01/1900	31/12/9999	92094
5010	SA SudPresse		01/01/1900	31/12/9999	
5012	Parlement Wallon		01/01/1900	31/12/9999	
5020	Champion	Namen	01/01/1900	31/12/9999	92094
5020	Daussoulx	Namen	01/01/1900	31/12/9999	92094
5020	Flawinne	Namen	01/01/1900	31/12/9999	92094
5020	Malonne	Namen	01/01/1900	31/12/9999	92094
5020	Suarlée	Namen	01/01/1900	31/12/9999	92094
5020	Temploux	Namen	01/01/1900	31/12/9999	92094
5020	Vedrin	Namen	01/01/1900	31/12/9999	92094
5021	Boninne	Namen	01/01/1900	31/12/9999	92094
5022	Cognelée	Namen	01/01/1900	31/12/9999	92094
5024	Gelbressée	Namen	01/01/1900	31/12/9999	92094
5024	Marche-les-Dames	Namen	01/01/1900	31/12/9999	92094
5030	Beuzet	Gembloux	01/01/1900	31/12/9999	92142
5030	Ernage	Gembloux	01/01/1900	31/12/9999	92142
5030	Gembloux	Gembloux	01/01/1900	31/12/9999	92142
5030	Grand-Manil	Gembloux	01/01/1900	31/12/9999	92142
5030	Lonzée	Gembloux	01/01/1900	31/12/9999	92142
5030	Sauvenière	Gembloux	01/01/1900	31/12/9999	92142
5031	Grand-Leez	Gembloux	01/01/1900	31/12/9999	92142
5032	Bossière	Gembloux	01/01/1900	31/12/9999	92142
5032	Bothey	Gembloux	01/01/1900	31/12/9999	92142
5032	Corroy-le-Château	Gembloux	01/01/1900	31/12/9999	92142
5032	Isnes	Gembloux	01/01/1900	31/12/9999	92142
5032	Mazy	Gembloux	01/01/1900	31/12/9999	92142
5060	Arsimont	Sambreville	01/01/1900	31/12/9999	92137
5060	Auvelais	Sambreville	01/01/1900	31/12/9999	92137
5060	Falisolle	Sambreville	01/01/1900	31/12/9999	92137
5060	Keumiée	Sambreville	01/01/1900	31/12/9999	92137
5060	Moignelée	Sambreville	01/01/1900	31/12/9999	92137
5060	Sambreville	Sambreville	01/01/1900	31/12/9999	92137
5060	Tamines	Sambreville	01/01/1900	31/12/9999	92137
5060	Velaine-sur-Sambre	Sambreville	01/01/1900	31/12/9999	92137
5070	Aisemont	Fosses-la-Ville	01/01/1900	31/12/9999	92048
5070	Fosses-la-Ville	Fosses-la-Ville	01/01/1900	31/12/9999	92048
5070	Le Roux	Fosses-la-Ville	01/01/1900	31/12/9999	92048
5070	Sart-Eustache	Fosses-la-Ville	01/01/1900	31/12/9999	92048
5070	Sart-Saint-Laurent	Fosses-la-Ville	01/01/1900	31/12/9999	92048
5070	Vitrival	Fosses-la-Ville	01/01/1900	31/12/9999	92048
5080	Emines	La Bruyère	01/01/1900	31/12/9999	92141
5080	La Bruyère	La Bruyère	01/01/1900	31/12/9999	92141
5080	Rhisnes	La Bruyère	01/01/1900	31/12/9999	92141
5080	Villers-lez-Heest	La Bruyère	01/01/1900	31/12/9999	92141
5080	Warisoulx	La Bruyère	01/01/1900	31/12/9999	92141

5081	Bovesse	La Bruyère	01/01/1900	31/12/9999	92141
5081	Meux	La Bruyère	01/01/1900	31/12/9999	92141
5081	Saint-Denis-Bovesse	La Bruyère	01/01/1900	31/12/9999	92141
5100	Dave	Namen	01/01/1900	31/12/9999	92094
5100	Jambes (Namur)	Namen	01/01/1900	31/12/9999	92094
5100	Naninne	Namen	01/01/1900	31/12/9999	92094
5100	Wépion	Namen	01/01/1900	31/12/9999	92094
5100	Wierde	Namen	01/01/1900	31/12/9999	92094
5101	Erpent	Namen	01/01/1900	31/12/9999	92094
5101	Lives-sur-Meuse	Namen	01/01/1900	31/12/9999	92094
5101	Loyers	Namen	01/01/1900	31/12/9999	92094
5140	Boignée	Sombreffe	01/01/1900	31/12/9999	92114
5140	Ligny	Sombreffe	01/01/1900	31/12/9999	92114
5140	Sombreffe	Sombreffe	01/01/1900	31/12/9999	92114
5140	Tongrinne	Sombreffe	01/01/1900	31/12/9999	92114
5150	Floreffe	Floreffe	01/01/1900	31/12/9999	92045
5150	Floriffoux	Floreffe	01/01/1900	31/12/9999	92045
5150	Franière	Floreffe	01/01/1900	31/12/9999	92045
5150	Soye (Nam.)	Floreffe	01/01/1900	31/12/9999	92045
5170	Arbre (Nam.)	Profondeville	01/01/1900	31/12/9999	92101
5170	Bois-de-Villers	Profondeville	01/01/1900	31/12/9999	92101
5170	Lesve	Profondeville	01/01/1900	31/12/9999	92101
5170	Lustin	Profondeville	01/01/1900	31/12/9999	92101
5170	Profondeville	Profondeville	01/01/1900	31/12/9999	92101
5170	Rivière	Profondeville	01/01/1900	31/12/9999	92101
5190	Balâtre	Jemeppe-sur-Sambre	01/01/1900	31/12/9999	92140
5190	Ham-sur-Sambre	Jemeppe-sur-Sambre	01/01/1900	31/12/9999	92140
5190	Jemeppe-sur-Sambre	Jemeppe-sur-Sambre	01/01/1900	31/12/9999	92140
5190	Mornimont	Jemeppe-sur-Sambre	01/01/1900	31/12/9999	92140
5190	Moustier-sur-Sambre	Jemeppe-sur-Sambre	01/01/1900	31/12/9999	92140
5190	Onoz	Jemeppe-sur-Sambre	01/01/1900	31/12/9999	92140
5190	Saint-Martin	Jemeppe-sur-Sambre	01/01/1900	31/12/9999	92140
5190	Spy	Jemeppe-sur-Sambre	01/01/1900	31/12/9999	92140
5300	Andenne	Andenne	01/01/1900	31/12/9999	92003
5300	Bonneville	Andenne	01/01/1900	31/12/9999	92003
5300	Coutisse	Andenne	01/01/1900	31/12/9999	92003
5300	Landenne	Andenne	01/01/1900	31/12/9999	92003
5300	Maizeret	Andenne	01/01/1900	31/12/9999	92003
5300	Namèche	Andenne	01/01/1900	31/12/9999	92003
5300	Sclayn	Andenne	01/01/1900	31/12/9999	92003
5300	Seilles	Andenne	01/01/1900	31/12/9999	92003
5300	Thon	Andenne	01/01/1900	31/12/9999	92003
5300	Vezin	Andenne	01/01/1900	31/12/9999	92003
5310	Aische-en-Refail	Eghezée	01/01/1900	31/12/9999	92035
5310	Bolinne	Eghezée	01/01/1900	31/12/9999	92035
5310	Boneffe	Eghezée	01/01/1900	31/12/9999	92035
5310	Branchon	Eghezée	01/01/1900	31/12/9999	92035
5310	Dhuy	Eghezée	01/01/1900	31/12/9999	92035
5310	Eghezée	Eghezée	01/01/1900	31/12/9999	92035
5310	Hanret	Eghezée	01/01/1900	31/12/9999	92035
5310	Leuze (Nam.)	Eghezée	01/01/1900	31/12/9999	92035
5310	Liernu	Eghezée	01/01/1900	31/12/9999	92035
5310	Longchamps (Nam.)	Eghezée	01/01/1900	31/12/9999	92035
5310	Mehaigne	Eghezée	01/01/1900	31/12/9999	92035
5310	Noville-sur-Méhaigne	Eghezée	01/01/1900	31/12/9999	92035
5310	Saint-Germain	Eghezée	01/01/1900	31/12/9999	92035
5310	Taviers (Nam.)	Eghezée	01/01/1900	31/12/9999	92035
5310	Upigny	Eghezée	01/01/1900	31/12/9999	92035
5310	Waret-la-Chaussée	Eghezée	01/01/1900	31/12/9999	92035
5330	Assesse	Assesse	01/01/1900	31/12/9999	92006
5330	Maillen	Assesse	01/01/1900	31/12/9999	92006
5330	Sart-Bernard	Assesse	01/01/1900	31/12/9999	92006
5332	Crupet	Assesse	01/01/1900	31/12/9999	92006

5333	Sorinne-la-Longue	Assesse	01/01/1900	31/12/9999	92006
5334	Florée	Assesse	01/01/1900	31/12/9999	92006
5336	Courrière	Assesse	01/01/1900	31/12/9999	92006
5340	Faulx-les-Tombes	Gesves	01/01/1900	31/12/9999	92054
5340	Gesves	Gesves	01/01/1900	31/12/9999	92054
5340	Haltinne	Gesves	01/01/1900	31/12/9999	92054
5340	Mozet	Gesves	01/01/1900	31/12/9999	92054
5340	Sorée	Gesves	01/01/1900	31/12/9999	92054
5350	Evelette	Ohey	01/01/1900	31/12/9999	92097
5350	Ohey	Ohey	01/01/1900	31/12/9999	92097
5351	Haillot	Ohey	01/01/1900	31/12/9999	92097
5352	Perwez-Haillot	Ohey	01/01/1900	31/12/9999	92097
5353	Goesnes	Ohey	01/01/1900	31/12/9999	92097
5354	Jallet	Ohey	01/01/1900	31/12/9999	92097
5360	Hamois	Hamois	01/01/1900	31/12/9999	91059
5360	Natoye	Hamois	01/01/1900	31/12/9999	91059
5361	Mohiville	Hamois	01/01/1900	31/12/9999	91059
5361	Scy	Hamois	01/01/1900	31/12/9999	91059
5362	Achet	Hamois	01/01/1900	31/12/9999	91059
5363	Emptinne	Hamois	01/01/1900	31/12/9999	91059
5364	Schaltin	Hamois	01/01/1900	31/12/9999	91059
5370	Barvaux-Condroz	Havelange	01/01/1900	31/12/9999	91064
5370	Flostoy	Havelange	01/01/1900	31/12/9999	91064
5370	Havelange	Havelange	01/01/1900	31/12/9999	91064
5370	Jeneffe (Nam.)	Havelange	01/01/1900	31/12/9999	91064
5370	Porcheresse (Nam.)	Havelange	01/01/1900	31/12/9999	91064
5370	Verlée	Havelange	01/01/1900	31/12/9999	91064
5372	Méan	Havelange	01/01/1900	31/12/9999	91064
5374	Maffe	Havelange	01/01/1900	31/12/9999	91064
5376	Miécret	Havelange	01/01/1900	31/12/9999	91064
5377	Baillonville	Somme-Leuze	01/01/1900	31/12/9999	91120
5377	Bonsin	Somme-Leuze	01/01/1900	31/12/9999	91120
5377	Heure (Nam.)	Somme-Leuze	01/01/1900	31/12/9999	91120
5377	Hogne	Somme-Leuze	01/01/1900	31/12/9999	91120
5377	Nettinne	Somme-Leuze	01/01/1900	31/12/9999	91120
5377	Noiseux	Somme-Leuze	01/01/1900	31/12/9999	91120
5377	Sinsin	Somme-Leuze	01/01/1900	31/12/9999	91120
5377	Somme-Leuze	Somme-Leuze	01/01/1900	31/12/9999	91120
5377	Waillet	Somme-Leuze	01/01/1900	31/12/9999	91120
5380	Bierwart	Fernelmont	01/01/1900	31/12/9999	92138
5380	Cortil-Wodon	Fernelmont	01/01/1900	31/12/9999	92138
5380	Fernelmont	Fernelmont	01/01/1900	31/12/9999	92138
5380	Forville	Fernelmont	01/01/1900	31/12/9999	92138
5380	Franc-Waret	Fernelmont	01/01/1900	31/12/9999	92138
5380	Hemptinne (Fernelmont)	Fernelmont	01/01/1900	31/12/9999	92138
5380	Hingeon	Fernelmont	01/01/1900	31/12/9999	92138
5380	Marchovette	Fernelmont	01/01/1900	31/12/9999	92138
5380	Noville-les-Bois	Fernelmont	01/01/1900	31/12/9999	92138
5380	Pontillas	Fernelmont	01/01/1900	31/12/9999	92138
5380	Tillier	Fernelmont	01/01/1900	31/12/9999	92138
5500	Anseremme	Dinant	01/01/1900	31/12/9999	91034
5500	Bouvignes-sur-Meuse	Dinant	01/01/1900	31/12/9999	91034
5500	Dinant	Dinant	01/01/1900	31/12/9999	91034
5500	Dréhance	Dinant	01/01/1900	31/12/9999	91034
5500	Falmagne	Dinant	01/01/1900	31/12/9999	91034
5500	Falmignoul	Dinant	01/01/1900	31/12/9999	91034
5500	Furfooz	Dinant	01/01/1900	31/12/9999	91034
5501	Lisogne	Dinant	01/01/1900	31/12/9999	91034
5502	Thynes	Dinant	01/01/1900	31/12/9999	91034
5503	Sorinnes	Dinant	01/01/1900	31/12/9999	91034
5504	Foy-Notre-Dame	Dinant	01/01/1900	31/12/9999	91034
5520	Anthée	Onhaye	01/01/1900	31/12/9999	91103
5520	Onhaye	Onhaye	01/01/1900	31/12/9999	91103

5521	Serville	Onhaye	01/01/1900	31/12/9999	91103
5522	Falaën	Onhaye	01/01/1900	31/12/9999	91103
5523	Sommière	Onhaye	01/01/1900	31/12/9999	91103
5523	Weillen	Onhaye	01/01/1900	31/12/9999	91103
5524	Gerin	Onhaye	01/01/1900	31/12/9999	91103
5530	Dorinne	Yvoir	01/01/1900	31/12/9999	91141
5530	Durnal	Yvoir	01/01/1900	31/12/9999	91141
5530	Evrehailles	Yvoir	01/01/1900	31/12/9999	91141
5530	Godinne	Yvoir	01/01/1900	31/12/9999	91141
5530	Houx	Yvoir	01/01/1900	31/12/9999	91141
5530	Mont (Nam.)	Yvoir	01/01/1900	31/12/9999	91141
5530	Purnode	Yvoir	01/01/1900	31/12/9999	91141
5530	Spontin	Yvoir	01/01/1900	31/12/9999	91141
5530	Yvoir	Yvoir	01/01/1900	31/12/9999	91141
5537	Anhée	Anhée	01/01/1900	31/12/9999	91005
5537	Annevoie-Rouillon	Anhée	01/01/1900	31/12/9999	91005
5537	Bioul	Anhée	01/01/1900	31/12/9999	91005
5537	Denée	Anhée	01/01/1900	31/12/9999	91005
5537	Haut-le-Wastia	Anhée	01/01/1900	31/12/9999	91005
5537	Sosoye	Anhée	01/01/1900	31/12/9999	91005
5537	Warnant	Anhée	01/01/1900	31/12/9999	91005
5540	Hastièrre	Hastièrre	01/01/1900	31/12/9999	91142
5540	Hastièrre-Lavaux	Hastièrre	01/01/1900	31/12/9999	91142
5540	Hermeton-sur-Meuse	Hastièrre	01/01/1900	31/12/9999	91142
5540	Waulsort	Hastièrre	01/01/1900	31/12/9999	91142
5541	Hastièrre-par-Delà	Hastièrre	01/01/1900	31/12/9999	91142
5542	Blaimont	Hastièrre	01/01/1900	31/12/9999	91142
5543	Heer	Hastièrre	01/01/1900	31/12/9999	91142
5544	Agimont	Hastièrre	01/01/1900	31/12/9999	91142
5550	Alle	Vresse-sur-Semois	01/01/1900	31/12/9999	91143
5550	Bagimont	Vresse-sur-Semois	01/01/1900	31/12/9999	91143
5550	Bohan	Vresse-sur-Semois	01/01/1900	31/12/9999	91143
5550	Chairière	Vresse-sur-Semois	01/01/1900	31/12/9999	91143
5550	Laforêt	Vresse-sur-Semois	01/01/1900	31/12/9999	91143
5550	Membre	Vresse-sur-Semois	01/01/1900	31/12/9999	91143
5550	Mouzaive	Vresse-sur-Semois	01/01/1900	31/12/9999	91143
5550	Nafraiture	Vresse-sur-Semois	01/01/1900	31/12/9999	91143
5550	Orchimont	Vresse-sur-Semois	01/01/1900	31/12/9999	91143
5550	Pussemange	Vresse-sur-Semois	01/01/1900	31/12/9999	91143
5550	Sugny	Vresse-sur-Semois	01/01/1900	31/12/9999	91143
5550	Vresse	Vresse-sur-Semois	01/01/1900	31/12/2008	91143
5550	Vresse-sur-Semois	Vresse-sur-Semois	01/01/1900	31/12/9999	91143
5555	Baillamont	Bièvre	01/01/1900	31/12/9999	91015
5555	Bellefontaine (Nam.)	Bièvre	01/01/1900	31/12/9999	91015
5555	Bièvre	Bièvre	01/01/1900	31/12/9999	91015
5555	Cornimont	Bièvre	01/01/1900	31/12/9999	91015
5555	Graide	Bièvre	01/01/1900	31/12/9999	91015
5555	Gros-Fays	Bièvre	01/01/1900	31/12/9999	91015
5555	Monceau-en-Ardenne	Bièvre	01/01/1900	31/12/9999	91015
5555	Naomé	Bièvre	01/01/1900	31/12/9999	91015
5555	Oizy	Bièvre	01/01/1900	31/12/9999	91015
5555	Petit-Fays	Bièvre	01/01/1900	31/12/9999	91015
5560	Ciergnon	Houyet	01/01/1900	31/12/9999	91072
5560	Finnevaux	Houyet	01/01/1900	31/12/9999	91072
5560	Houyet	Houyet	01/01/1900	31/12/9999	91072
5560	Hulsonniaux	Houyet	01/01/1900	31/12/9999	91072
5560	Mesnil-Eglise	Houyet	01/01/1900	31/12/9999	91072
5560	Mesnil-Saint-Blaise	Houyet	01/01/1900	31/12/9999	91072
5561	Celles (Nam.)	Houyet	01/01/1900	31/12/9999	91072
5562	Custinne	Houyet	01/01/1900	31/12/9999	91072
5563	Hour	Houyet	01/01/1900	31/12/9999	91072
5564	Wanlin	Houyet	01/01/1900	31/12/9999	91072
5570	Baronville	Beauraing	01/01/1900	31/12/9999	91013

5570	Beauraing	Beauraing	01/01/1900	31/12/9999	91013
5570	Dion	Beauraing	01/01/1900	31/12/9999	91013
5570	Fellenne	Beauraing	01/01/1900	31/12/9999	91013
5570	Feschoux	Beauraing	01/01/1900	31/12/9999	91013
5570	Honnay	Beauraing	01/01/1900	31/12/9999	91013
5570	Javingue	Beauraing	01/01/1900	31/12/9999	91013
5570	Vonèche	Beauraing	01/01/1900	31/12/9999	91013
5570	Wancennes	Beauraing	01/01/1900	31/12/9999	91013
5570	Winenne	Beauraing	01/01/1900	31/12/9999	91013
5571	Wiesme	Beauraing	01/01/1900	31/12/9999	91013
5572	Focant	Beauraing	01/01/1900	31/12/9999	91013
5573	Martouzain-Neuville	Beauraing	01/01/1900	31/12/9999	91013
5574	Pondrôme	Beauraing	01/01/1900	31/12/9999	91013
5575	Bourseigne-Neuve	Gedinne	01/01/1900	31/12/9999	91054
5575	Bourseigne-Vieille	Gedinne	01/01/1900	31/12/9999	91054
5575	Gedinne	Gedinne	01/01/1900	31/12/9999	91054
5575	Houdremont	Gedinne	01/01/1900	31/12/9999	91054
5575	Louette-Saint-Denis	Gedinne	01/01/1900	31/12/9999	91054
5575	Louette-Saint-Pierre	Gedinne	01/01/1900	31/12/9999	91054
5575	Malvoisin	Gedinne	01/01/1900	31/12/9999	91054
5575	Patignies	Gedinne	01/01/1900	31/12/9999	91054
5575	Rienne	Gedinne	01/01/1900	31/12/9999	91054
5575	Sart-Custinne	Gedinne	01/01/1900	31/12/9999	91054
5575	Vencimont	Gedinne	01/01/1900	31/12/9999	91054
5575	Willerzie	Gedinne	01/01/1900	31/12/9999	91054
5576	Froidfontaine	Beauraing	01/01/1900	31/12/9999	91013
5580	Ave-et-Auffe	Rochefort	01/01/1900	31/12/9999	91114
5580	Buissonville	Rochefort	01/01/1900	31/12/9999	91114
5580	Eprave	Rochefort	01/01/1900	31/12/9999	91114
5580	Han-sur-Lesse	Rochefort	01/01/1900	31/12/9999	91114
5580	Jemelle	Rochefort	01/01/1900	31/12/9999	91114
5580	Lavaux-Sainte-Anne	Rochefort	01/01/1900	31/12/9999	91114
5580	Lessive	Rochefort	01/01/1900	31/12/9999	91114
5580	Mont-Gauthier	Rochefort	01/01/1900	31/12/9999	91114
5580	Rochefort	Rochefort	01/01/1900	31/12/9999	91114
5580	Villers-sur-Lesse	Rochefort	01/01/1900	31/12/9999	91114
5580	Wavreille	Rochefort	01/01/1900	31/12/9999	91114
5590	Achène	Ciney	01/01/1900	31/12/9999	91030
5590	Braibant	Ciney	01/01/1900	31/12/9999	91030
5590	Chevetogne	Ciney	01/01/1900	31/12/9999	91030
5590	Ciney	Ciney	01/01/1900	31/12/9999	91030
5590	Conneux	Ciney	01/01/1900	31/12/9999	91030
5590	Haversin	Ciney	01/01/1900	31/12/9999	91030
5590	Leignon	Ciney	01/01/1900	31/12/9999	91030
5590	Pessoux	Ciney	01/01/1900	31/12/9999	91030
5590	Serinchamps	Ciney	01/01/1900	31/12/9999	91030
5590	Sovet	Ciney	01/01/1900	31/12/9999	91030
5600	Fagnolle	Philippeville	01/01/1900	31/12/9999	93056
5600	Franchimont	Philippeville	01/01/1900	31/12/9999	93056
5600	Jamagne	Philippeville	01/01/1900	31/12/9999	93056
5600	Jamiolle	Philippeville	01/01/1900	31/12/9999	93056
5600	Merlemont	Philippeville	01/01/1900	31/12/9999	93056
5600	Neuville (Philippeville)	Philippeville	01/01/1900	31/12/9999	93056
5600	Omezée	Philippeville	01/01/1900	31/12/9999	93056
5600	Philippeville	Philippeville	01/01/1900	31/12/9999	93056
5600	Roly	Philippeville	01/01/1900	31/12/9999	93056
5600	Romedenne	Philippeville	01/01/1900	31/12/9999	93056
5600	Samart	Philippeville	01/01/1900	31/12/9999	93056
5600	Sart-en-Fagne	Philippeville	01/01/1900	31/12/9999	93056
5600	Sautour	Philippeville	01/01/1900	31/12/9999	93056
5600	Surice	Philippeville	01/01/1900	31/12/9999	93056
5600	Villers-en-Fagne	Philippeville	01/01/1900	31/12/9999	93056
5600	Villers-le-Gambon	Philippeville	01/01/1900	31/12/9999	93056

5600	Vodecée	Philippeville	01/01/1900	31/12/9999	93056
5620	Corenne	Florennes	01/01/1900	31/12/9999	93022
5620	Flavion	Florennes	01/01/1900	31/12/9999	93022
5620	Florennes	Florennes	01/01/1900	31/12/9999	93022
5620	Hemptinne-lez-Florennes	Florennes	01/01/1900	31/12/9999	93022
5620	Morville	Florennes	01/01/1900	31/12/9999	93022
5620	Rosée	Florennes	01/01/1900	31/12/9999	93022
5620	Saint-Aubin	Florennes	01/01/1900	31/12/9999	93022
5621	Hanzinelle	Florennes	01/01/1900	31/12/9999	93022
5621	Hanzinne	Florennes	01/01/1900	31/12/9999	93022
5621	Morialmé	Florennes	01/01/1900	31/12/9999	93022
5621	Thy-le-Bauduin	Florennes	01/01/1900	31/12/9999	93022
5630	Cerfontaine	Cerfontaine	01/01/1900	31/12/9999	93010
5630	Daussois	Cerfontaine	01/01/1900	31/12/9999	93010
5630	Senzeille	Cerfontaine	01/01/1900	31/12/9999	93010
5630	Silenrioux	Cerfontaine	01/01/1900	31/12/9999	93010
5630	Soumoy	Cerfontaine	01/01/1900	31/12/9999	93010
5630	Villers-Deux-Eglises	Cerfontaine	01/01/1900	31/12/9999	93010
5640	Biesme	Mettet	01/01/1900	31/12/9999	92087
5640	Biesmerée	Mettet	01/01/1900	31/12/9999	92087
5640	Graux	Mettet	01/01/1900	31/12/9999	92087
5640	Mettet	Mettet	01/01/1900	31/12/9999	92087
5640	Oret	Mettet	01/01/1900	31/12/9999	92087
5640	Saint-Gérard	Mettet	01/01/1900	31/12/9999	92087
5641	Furnaux	Mettet	01/01/1900	31/12/9999	92087
5644	Ermeton-sur-Biert	Mettet	01/01/1900	31/12/9999	92087
5646	Stave	Mettet	01/01/1900	31/12/9999	92087
5650	Castillon	Walcourt	01/01/1900	31/12/9999	93088
5650	Chastrès	Walcourt	01/01/1900	31/12/9999	93088
5650	Clermont (Nam.)	Walcourt	01/01/1900	31/12/9999	93088
5650	Fontenelle	Walcourt	01/01/1900	31/12/9999	93088
5650	Fraire	Walcourt	01/01/1900	31/12/9999	93088
5650	Pry	Walcourt	01/01/1900	31/12/9999	93088
5650	Vogenée	Walcourt	01/01/1900	31/12/9999	93088
5650	Walcourt	Walcourt	01/01/1900	31/12/9999	93088
5650	Yves-Gomezée	Walcourt	01/01/1900	31/12/9999	93088
5651	Berzée	Walcourt	01/01/1900	31/12/9999	93088
5651	Gourdinne	Walcourt	01/01/1900	31/12/9999	93088
5651	Laneffe	Walcourt	01/01/1900	31/12/9999	93088
5651	Rognée	Walcourt	01/01/1900	31/12/9999	93088
5651	Somzée	Walcourt	01/01/1900	31/12/9999	93088
5651	Tarcienne	Walcourt	01/01/1900	31/12/9999	93088
5651	Thy-le-Château	Walcourt	01/01/1900	31/12/9999	93088
5660	Aublain	Couvin	01/01/1900	31/12/9999	93014
5660	Boussu-en-Fagne	Couvin	01/01/1900	31/12/9999	93014
5660	Brûly	Couvin	01/01/1900	31/12/9999	93014
5660	Brûly-de-Pesche	Couvin	01/01/1900	31/12/9999	93014
5660	Couvin	Couvin	01/01/1900	31/12/9999	93014
5660	Cul-des-Sarts	Couvin	01/01/1900	31/12/9999	93014
5660	Dailly	Couvin	01/01/1900	31/12/9999	93014
5660	Frasnes (Nam.)	Couvin	01/01/1900	31/12/9999	93014
5660	Gonrioux	Couvin	01/01/1900	31/12/9999	93014
5660	Mariembourg	Couvin	01/01/1900	31/12/9999	93014
5660	Pesche	Couvin	01/01/1900	31/12/9999	93014
5660	Petigny	Couvin	01/01/1900	31/12/9999	93014
5660	Petite-Chapelle	Couvin	01/01/1900	31/12/9999	93014
5660	Presgaux	Couvin	01/01/1900	31/12/9999	93014
5670	Dourbes	Viroinval	01/01/1900	31/12/9999	93090
5670	Le Mesnil	Viroinval	01/01/1900	31/12/9999	93090
5670	Mazée	Viroinval	01/01/1900	31/12/9999	93090
5670	Nismes	Viroinval	01/01/1900	31/12/9999	93090
5670	Oignies-en-Thiérache	Viroinval	01/01/1900	31/12/9999	93090
5670	Olloy-sur-Viroin	Viroinval	01/01/1900	31/12/9999	93090

5670	Treignes	Viroinval	01/01/1900	31/12/9999	93090
5670	Vierves-sur-Viroin	Viroinval	01/01/1900	31/12/9999	93090
5670	Viroinval	Viroinval	01/01/1900	31/12/9999	93090
5680	Doische	Doische	01/01/1900	31/12/9999	93018
5680	Gimnée	Doische	01/01/1900	31/12/9999	93018
5680	Gochenée	Doische	01/01/1900	31/12/9999	93018
5680	Matagne-la-Grande	Doische	01/01/1900	31/12/9999	93018
5680	Matagne-la-Petite	Doische	01/01/1900	31/12/9999	93018
5680	Niverlée	Doische	01/01/1900	31/12/9999	93018
5680	Romerée	Doische	01/01/1900	31/12/9999	93018
5680	Soulme	Doische	01/01/1900	31/12/9999	93018
5680	Vaucelles	Doische	01/01/1900	31/12/9999	93018
5680	Vodelée	Doische	01/01/1900	31/12/9999	93018
6000	Charleroi	Charleroi	01/01/1900	31/12/9999	52011
6001	Marcinelle	Charleroi	01/01/1900	31/12/9999	52011
6010	Couillet	Charleroi	01/01/1900	31/12/9999	52011
6020	Dampremy	Charleroi	01/01/1900	31/12/9999	52011
6030	Goutroux	Charleroi	01/01/1900	31/12/9999	52011
6030	Marchienne-au-Pont	Charleroi	01/01/1900	31/12/9999	52011
6031	Monceau-sur-Sambre	Charleroi	01/01/1900	31/12/9999	52011
6032	Mont-sur-Marchienne	Charleroi	01/01/1900	31/12/9999	52011
6040	Jumet (Charleroi)	Charleroi	01/01/1900	31/12/9999	52011
6041	Gosselies	Charleroi	01/01/1900	31/12/9999	52011
6042	Lodelinsart	Charleroi	01/01/1900	31/12/9999	52011
6043	Ransart	Charleroi	01/01/1900	31/12/9999	52011
6044	Roux	Charleroi	01/01/1900	31/12/9999	52011
6060	Gilly (Charleroi)	Charleroi	01/01/1900	31/12/9999	52011
6061	Montignies-sur-Sambre	Charleroi	01/01/1900	31/12/9999	52011
6075	CSM Charleroi X		01/01/1900	31/12/9999	
6099	Charleroi X		01/01/1900	31/12/9999	
6110	Montigny-le-Tilleul	Montigny-le-Tilleul	01/01/1900	31/12/9999	52048
6111	Landelies	Montigny-le-Tilleul	01/01/1900	31/12/9999	52048
6120	Cour-sur-Heure	Ham-sur-Heure-Nalinnes	01/01/1900	31/12/9999	56086
6120	Ham-sur-Heure	Ham-sur-Heure-Nalinnes	01/01/1900	31/12/9999	56086
6120	Ham-sur-Heure-Nalinnes	Ham-sur-Heure-Nalinnes	01/01/1900	30/09/2016	56086
6120	Jamioulx	Ham-sur-Heure-Nalinnes	01/01/1900	31/12/9999	56086
6120	Marbaix (Ht.)	Ham-sur-Heure-Nalinnes	01/01/1900	31/12/9999	56086
6120	Nalinnes	Ham-sur-Heure-Nalinnes	01/01/1900	31/12/9999	56086
6140	Fontaine-l'Evêque	Fontaine-l'Evêque	01/01/1900	31/12/9999	52022
6141	Forchies-la-Marche	Fontaine-l'Evêque	01/01/1900	31/12/9999	52022
6142	Leernes	Fontaine-l'Evêque	01/01/1900	31/12/9999	52022
6150	Anderlues	Anderlues	01/01/1900	31/12/9999	56001
6180	Courcelles	Courcelles	01/01/1900	31/12/9999	52015
6181	Gouy-lez-Piéton	Courcelles	01/01/1900	31/12/9999	52015
6182	Souvret	Courcelles	01/01/1900	31/12/9999	52015
6183	Trazegnies	Courcelles	01/01/1900	31/12/9999	52015
6200	Bouffioulx	Châtelet	01/01/1900	31/12/9999	52012
6200	Châtelet	Châtelet	01/01/1900	31/12/9999	52012
6200	Châtelineau	Châtelet	01/01/1900	31/12/9999	52012
6210	Frasnes-lez-Gosselies	Les Bons Villers	01/01/1900	31/12/9999	52075
6210	Les Bons Villers	Les Bons Villers	01/01/1900	31/12/9999	52075
6210	Rèves	Les Bons Villers	01/01/1900	31/12/9999	52075
6210	Villers-Perwin	Les Bons Villers	01/01/1900	31/12/9999	52075
6210	Wayaux	Les Bons Villers	01/01/1900	31/12/9999	52075
6211	Mellet	Les Bons Villers	01/01/1900	31/12/9999	52075
6220	Fleurus	Fleurus	01/01/1900	31/12/9999	52021
6220	Heppignies	Fleurus	01/01/1900	31/12/9999	52021
6220	Lambusart	Fleurus	01/01/1900	31/12/9999	52021
6220	Wangénies	Fleurus	01/01/1900	31/12/9999	52021
6221	Saint-Amand	Fleurus	01/01/1900	31/12/9999	52021
6222	Brye	Fleurus	01/01/1900	31/12/9999	52021
6223	Wagnelée	Fleurus	01/01/1900	31/12/9999	52021
6224	Wanfercée-Baulet	Fleurus	01/01/1900	31/12/9999	52021

6230	Buzet	Pont-à-Celles	01/01/1900	31/12/9999	52055
6230	Obaix	Pont-à-Celles	01/01/1900	31/12/9999	52055
6230	Pont-à-Celles	Pont-à-Celles	01/01/1900	31/12/9999	52055
6230	Thiméon	Pont-à-Celles	01/01/1900	31/12/9999	52055
6230	Viesville	Pont-à-Celles	01/01/1900	31/12/9999	52055
6238	Liberchies	Pont-à-Celles	01/01/1900	31/12/9999	52055
6238	Luttre	Pont-à-Celles	01/01/1900	31/12/9999	52055
6240	Farciennes	Farciennes	01/01/1900	31/12/9999	52018
6240	Pironchamps	Farciennes	01/01/1900	31/12/9999	52018
6250	Aiseau	Aiseau-Presles	01/01/1900	31/12/9999	52074
6250	Aiseau-Presles	Aiseau-Presles	01/01/1900	31/12/9999	52074
6250	Pont-de-Loup	Aiseau-Presles	01/01/1900	31/12/9999	52074
6250	Presles	Aiseau-Presles	01/01/1900	31/12/9999	52074
6250	Roselies	Aiseau-Presles	01/01/1900	31/12/9999	52074
6280	Acoz	Gerpinnes	01/01/1900	31/12/9999	52025
6280	Gerpinnes	Gerpinnes	01/01/1900	31/12/9999	52025
6280	Gougnyes	Gerpinnes	01/01/1900	31/12/9999	52025
6280	Joncret	Gerpinnes	01/01/1900	31/12/9999	52025
6280	Loverval	Gerpinnes	01/01/1900	31/12/9999	52025
6280	Villers-Poterie	Gerpinnes	01/01/1900	31/12/9999	52025
6440	Boussu-lez-Walcourt	Froidchapelle	01/01/1900	31/12/9999	56029
6440	Fourbechies	Froidchapelle	01/01/1900	31/12/9999	56029
6440	Froidchapelle	Froidchapelle	01/01/1900	31/12/9999	56029
6440	Vergnies	Froidchapelle	01/01/1900	31/12/9999	56029
6441	Erpion	Froidchapelle	01/01/1900	31/12/9999	56029
6460	Baillièvre	Chimay	01/01/1900	31/12/9999	56016
6460	Chimay	Chimay	01/01/1900	31/12/9999	56016
6460	Robechies	Chimay	01/01/1900	31/12/9999	56016
6460	Saint-Remy (Ht.)	Chimay	01/01/1900	31/12/9999	56016
6460	Salles	Chimay	01/01/1900	31/12/9999	56016
6460	Villers-la-Tour	Chimay	01/01/1900	31/12/9999	56016
6461	Virelles	Chimay	01/01/1900	31/12/9999	56016
6462	Vaulx-lez-Chimay	Chimay	01/01/1900	31/12/9999	56016
6463	Lompret	Chimay	01/01/1900	31/12/9999	56016
6464	Baileux	Chimay	01/01/1900	31/12/9999	56016
6464	Bourlers	Chimay	01/01/1900	31/12/9999	56016
6464	Forges	Chimay	01/01/1900	31/12/9999	56016
6464	l'Escaillère	Chimay	01/01/1900	31/12/9999	56016
6464	Rièzes	Chimay	01/01/1900	31/12/9999	56016
6470	Grandrieu	Sivry-Rance	01/01/1900	31/12/9999	56088
6470	Montbliart	Sivry-Rance	01/01/1900	31/12/9999	56088
6470	Rance	Sivry-Rance	01/01/1900	31/12/9999	56088
6470	Sautin	Sivry-Rance	01/01/1900	31/12/9999	56088
6470	Sivry	Sivry-Rance	01/01/1900	31/12/9999	56088
6470	Sivry-Rance	Sivry-Rance	01/01/1900	31/12/9999	56088
6500	Barbençon	Beaumont	01/01/1900	31/12/9999	56005
6500	Beaumont	Beaumont	01/01/1900	31/12/9999	56005
6500	Leugnies	Beaumont	01/01/1900	31/12/9999	56005
6500	Leval-Chaudeville	Beaumont	01/01/1900	31/12/9999	56005
6500	Renlies	Beaumont	01/01/1900	31/12/9999	56005
6500	Solre-Saint-Géry	Beaumont	01/01/1900	31/12/9999	56005
6500	Thirimont	Beaumont	01/01/1900	31/12/9999	56005
6511	Strée (Ht.)	Beaumont	01/01/1900	31/12/9999	56005
6530	Leers-et-Fosteau	Thuin	01/01/1900	31/12/9999	56078
6530	Thuin	Thuin	01/01/1900	31/12/9999	56078
6531	Biesme-sous-Thuin	Thuin	01/01/1900	31/12/9999	56078
6532	Ragnies	Thuin	01/01/1900	31/12/9999	56078
6533	Biercée	Thuin	01/01/1900	31/12/9999	56078
6534	Gozée	Thuin	01/01/1900	31/12/9999	56078
6536	Donstiennes	Thuin	01/01/1900	31/12/9999	56078
6536	Thuillies	Thuin	01/01/1900	31/12/9999	56078
6540	Lobbès	Lobbès	01/01/1900	31/12/9999	56044
6540	Mont-Sainte-Geneviève	Lobbès	01/01/1900	31/12/9999	56044

6542	Sars-la-Buissière	Lobbès	01/01/1900	31/12/9999	56044
6543	Bienne-lez-Happart	Lobbès	01/01/1900	31/12/9999	56044
6560	Bersillies-l'Abbaye	Erquelinnes	01/01/1900	31/12/9999	56022
6560	Erquelinnes	Erquelinnes	01/01/1900	31/12/9999	56022
6560	Grand-Reng	Erquelinnes	01/01/1900	31/12/9999	56022
6560	Hantes-Wihéries	Erquelinnes	01/01/1900	31/12/9999	56022
6560	Montignies-Saint-Christophe	Erquelinnes	01/01/1900	31/12/9999	56022
6560	Solre-sur-Sambre	Erquelinnes	01/01/1900	31/12/9999	56022
6567	Fontaine-Valmont	Merbes-le-Château	01/01/1900	31/12/9999	56049
6567	Labuissière	Merbes-le-Château	01/01/1900	31/12/9999	56049
6567	Merbes-le-Château	Merbes-le-Château	01/01/1900	31/12/9999	56049
6567	Merbes-Sainte-Marie	Merbes-le-Château	01/01/1900	31/12/9999	56049
6590	Momignies	Momignies	01/01/1900	31/12/9999	56051
6591	Macon	Momignies	01/01/1900	31/12/9999	56051
6592	Monceau-Imbrechies	Momignies	01/01/1900	31/12/9999	56051
6593	Macquenoise	Momignies	01/01/1900	31/12/9999	56051
6594	Beauwelz	Momignies	01/01/1900	31/12/9999	56051
6596	Forge-Philippe	Momignies	01/01/1900	31/12/9999	56051
6596	Seloignes	Momignies	01/01/1900	31/12/9999	56051
6600	Bastenaken	Bastenaken	01/01/1900	31/12/9999	82003
6600	Longvilly	Bastenaken	01/01/1900	31/12/9999	82003
6600	Noville (Lux.)	Bastenaken	01/01/1900	31/12/9999	82003
6600	Villers-la-Bonne-Eau	Bastenaken	01/01/1900	31/12/9999	82003
6600	Wardin	Bastenaken	01/01/1900	31/12/9999	82003
6630	Martelange	Martelange	01/01/1900	31/12/9999	81013
6637	Fauvillers	Fauvillers	01/01/1900	31/12/9999	82009
6637	Hollange	Fauvillers	01/01/1900	31/12/9999	82009
6637	Tintange	Fauvillers	01/01/1900	31/12/9999	82009
6640	Hompré	Vaux-sur-Sûre	01/01/1900	31/12/9999	82036
6640	Morhet	Vaux-sur-Sûre	01/01/1900	31/12/9999	82036
6640	Nives	Vaux-sur-Sûre	01/01/1900	31/12/9999	82036
6640	Sibret	Vaux-sur-Sûre	01/01/1900	31/12/9999	82036
6640	Vaux-lez-Rosières	Vaux-sur-Sûre	01/01/1900	31/12/9999	82036
6640	Vaux-sur-Sûre	Vaux-sur-Sûre	01/01/1900	31/12/9999	82036
6642	Juseret	Vaux-sur-Sûre	01/01/1900	31/12/9999	82036
6660	Houffalize	Houffalize	01/01/1900	31/12/9999	82014
6660	Nadrin	Houffalize	01/01/1900	31/12/9999	82014
6661	Mont (Lux.)	Houffalize	01/01/1900	31/12/9999	82014
6661	Tailles	Houffalize	01/01/1900	31/12/9999	82014
6662	Tavigny	Houffalize	01/01/1900	31/12/9999	82014
6663	Mabompré	Houffalize	01/01/1900	31/12/9999	82014
6666	Wibrin	Houffalize	01/01/1900	31/12/9999	82014
6670	Gouvy	Gouvy	01/01/1900	31/12/9999	82037
6670	Limerlé	Gouvy	01/01/1900	31/12/9999	82037
6671	Bovigny	Gouvy	01/01/1900	31/12/9999	82037
6672	Beho	Gouvy	01/01/1900	31/12/9999	82037
6673	Cherain	Gouvy	01/01/1900	31/12/9999	82037
6674	Montleban	Gouvy	01/01/1900	31/12/9999	82037
6680	Amberloup	Sainte-Ode	01/01/1900	31/12/9999	82038
6680	Sainte-Ode	Sainte-Ode	01/01/1900	31/12/9999	82038
6680	Tillet	Sainte-Ode	01/01/1900	31/12/9999	82038
6681	Lavacherie	Sainte-Ode	01/01/1900	31/12/9999	82038
6686	Flamierge	Bertogne	01/01/1900	31/12/9999	82005
6687	Bertogne	Bertogne	01/01/1900	31/12/9999	82005
6688	Longchamps (Lux.)	Bertogne	01/01/1900	31/12/9999	82005
6690	Bihain	Vielsalm	01/01/1900	31/12/9999	82032
6690	Vielsalm	Vielsalm	01/01/1900	31/12/9999	82032
6692	Petit-Thier	Vielsalm	01/01/1900	31/12/9999	82032
6698	Grand-Halleux	Vielsalm	01/01/1900	31/12/9999	82032
6700	Aarlen	Aarlen	01/01/1900	31/12/9999	81001
6700	Bonnert	Aarlen	01/01/1900	31/12/9999	81001
6700	Heinsch	Aarlen	01/01/1900	31/12/9999	81001
6700	Toernich	Aarlen	01/01/1900	31/12/9999	81001

6704	Guirsch	Aarlen	01/01/1900	31/12/9999	81001
6706	Autelbas	Aarlen	01/01/1900	31/12/9999	81001
6717	Attert	Attert	01/01/1900	31/12/9999	81003
6717	Nobressart	Attert	01/01/1900	31/12/9999	81003
6717	Nothomb	Attert	01/01/1900	31/12/9999	81003
6717	Thiaumont	Attert	01/01/1900	31/12/9999	81003
6717	Tontelange	Attert	01/01/1900	31/12/9999	81003
6720	Habay	Habay	01/01/1900	31/12/9999	85046
6720	Habay-la-Neuve	Habay	01/01/1900	31/12/9999	85046
6720	Hachy	Habay	01/01/1900	31/12/9999	85046
6721	Anlier	Habay	01/01/1900	31/12/9999	85046
6723	Habay-la-Vieille	Habay	01/01/1900	31/12/9999	85046
6724	Houdemont	Habay	01/01/1900	31/12/9999	85046
6724	Rulles	Habay	01/01/1900	31/12/9999	85046
6730	Bellefontaine (Lux.)	Tintigny	01/01/1900	31/12/9999	85039
6730	Rossignol	Tintigny	01/01/1900	31/12/9999	85039
6730	Saint-Vincent	Tintigny	01/01/1900	31/12/9999	85039
6730	Tintigny	Tintigny	01/01/1900	31/12/9999	85039
6740	Etalle	Etalle	01/01/1900	31/12/9999	85009
6740	Sainte-Marie-sur-Semois	Etalle	01/01/1900	31/12/9999	85009
6740	Villers-sur-Semois	Etalle	01/01/1900	31/12/9999	85009
6741	Vance	Etalle	01/01/1900	31/12/9999	85009
6742	Chantemelle	Etalle	01/01/1900	31/12/9999	85009
6743	Buzenol	Etalle	01/01/1900	31/12/9999	85009
6747	Châtillon	Saint-Léger (Lux.)	01/01/1900	31/12/9999	85034
6747	Meix-le-Tige	Saint-Léger (Lux.)	01/01/1900	31/12/9999	85034
6747	Saint-Léger (Lux.)	Saint-Léger (Lux.)	01/01/1900	31/12/9999	85034
6750	Musson	Musson	01/01/1900	31/12/9999	85026
6750	Mussy-la-Ville	Musson	01/01/1900	31/12/9999	85026
6750	Signeulx	Musson	01/01/1900	31/12/9999	85026
6760	Bleid	Virton	01/01/1900	31/12/9999	85045
6760	Ethe	Virton	01/01/1900	31/12/9999	85045
6760	Ruette	Virton	01/01/1900	31/12/9999	85045
6760	Virton	Virton	01/01/1900	31/12/9999	85045
6761	Latour	Virton	01/01/1900	31/12/9999	85045
6762	Saint-Mard	Virton	01/01/1900	31/12/9999	85045
6767	Dampicourt	Rouvroy	01/01/1900	31/12/9999	85047
6767	Harnoncourt	Rouvroy	01/01/1900	31/12/9999	85047
6767	Lamorteau	Rouvroy	01/01/1900	31/12/9999	85047
6767	Rouvroy	Rouvroy	01/01/1900	31/12/9999	85047
6767	Torgny	Rouvroy	01/01/1900	31/12/9999	85047
6769	Gérouville	Meix-devant-Virton	01/01/1900	31/12/9999	85024
6769	Meix-devant-Virton	Meix-devant-Virton	01/01/1900	31/12/9999	85024
6769	Robelmont	Meix-devant-Virton	01/01/1900	31/12/9999	85024
6769	Sommethonne	Meix-devant-Virton	01/01/1900	31/12/9999	85024
6769	Villers-la-Loue	Meix-devant-Virton	01/01/1900	31/12/9999	85024
6780	Hondelange	Messancy	01/01/1900	31/12/9999	81015
6780	Messancy	Messancy	01/01/1900	31/12/9999	81015
6780	Wolkrange	Messancy	01/01/1900	31/12/9999	81015
6781	Sélange	Messancy	01/01/1900	31/12/9999	81015
6782	Habergy	Messancy	01/01/1900	31/12/9999	81015
6790	Aubange	Aubange	01/01/1900	31/12/9999	81004
6791	Athus	Aubange	01/01/1900	31/12/9999	81004
6792	Halanzy	Aubange	01/01/1900	31/12/9999	81004
6792	Rachecourt	Aubange	01/01/1900	31/12/9999	81004
6800	Bras	Libramont-Chevigny	01/01/1900	31/12/9999	84077
6800	Freux	Libramont-Chevigny	01/01/1900	31/12/9999	84077
6800	Libramont	Libramont-Chevigny	01/01/1900	31/12/2008	84077
6800	Libramont-Chevigny	Libramont-Chevigny	01/01/1900	31/12/9999	84077
6800	Moircy	Libramont-Chevigny	01/01/1900	31/12/9999	84077
6800	Recogne	Libramont-Chevigny	01/01/1900	31/12/9999	84077
6800	Remagne	Libramont-Chevigny	01/01/1900	31/12/9999	84077
6800	Saint-Pierre	Libramont-Chevigny	01/01/1900	31/12/9999	84077

6800	Sainte-Marie-Chevigny	Libramont-Chevigny	01/01/1900	31/12/9999	84077
6810	Chiny	Chiny	01/01/1900	31/12/9999	85007
6810	Izel	Chiny	01/01/1900	31/12/9999	85007
6810	Jamoigne	Chiny	01/01/1900	31/12/9999	85007
6811	Les Bulles	Chiny	01/01/1900	31/12/9999	85007
6812	Suxy	Chiny	01/01/1900	31/12/9999	85007
6813	Termes	Chiny	01/01/1900	31/12/9999	85007
6820	Florenville	Florenville	01/01/1900	31/12/9999	85011
6820	Fontenoille	Florenville	01/01/1900	31/12/9999	85011
6820	Muno	Florenville	01/01/1900	31/12/9999	85011
6820	Sainte-Cécile	Florenville	01/01/1900	31/12/9999	85011
6821	Lacuisine	Florenville	01/01/1900	31/12/9999	85011
6823	Villers-devant-Orval	Florenville	01/01/1900	31/12/9999	85011
6824	Chassepierre	Florenville	01/01/1900	31/12/9999	85011
6830	Bouillon	Bouillon	01/01/1900	31/12/9999	84010
6830	Les Hayons	Bouillon	01/01/1900	31/12/9999	84010
6830	Poupehan	Bouillon	01/01/1900	31/12/9999	84010
6830	Rochehaut	Bouillon	01/01/1900	31/12/9999	84010
6831	Noirefontaine	Bouillon	01/01/1900	31/12/9999	84010
6832	Sensenruth	Bouillon	01/01/1900	31/12/9999	84010
6833	Ucimont	Bouillon	01/01/1900	31/12/9999	84010
6833	Vivy	Bouillon	01/01/1900	31/12/9999	84010
6834	Bellevaux	Bouillon	01/01/1900	31/12/9999	84010
6836	Dohan	Bouillon	01/01/1900	31/12/9999	84010
6838	Corbion	Bouillon	01/01/1900	31/12/9999	84010
6840	Grandvoir	Neufchâteau	01/01/1900	31/12/9999	84043
6840	Grapfontaine	Neufchâteau	01/01/1900	31/12/9999	84043
6840	Hamipré	Neufchâteau	01/01/1900	31/12/9999	84043
6840	Longlier	Neufchâteau	01/01/1900	31/12/9999	84043
6840	Neufchâteau	Neufchâteau	01/01/1900	31/12/9999	84043
6840	Tournay	Neufchâteau	01/01/1900	31/12/9999	84043
6850	Carlsbourg	Paliseul	01/01/1900	31/12/9999	84050
6850	Offagne	Paliseul	01/01/1900	31/12/9999	84050
6850	Paliseul	Paliseul	01/01/1900	31/12/9999	84050
6851	Nollevaux	Paliseul	01/01/1900	31/12/9999	84050
6852	Maissin	Paliseul	01/01/1900	31/12/9999	84050
6852	Opont	Paliseul	01/01/1900	31/12/9999	84050
6853	Framont	Paliseul	01/01/1900	31/12/9999	84050
6856	Fays-les-Veneurs	Paliseul	01/01/1900	31/12/9999	84050
6860	Assenois	Léglise	01/01/1900	31/12/9999	84033
6860	Ebly	Léglise	01/01/1900	31/12/9999	84033
6860	Léglise	Léglise	01/01/1900	31/12/9999	84033
6860	Mellier	Léglise	01/01/1900	31/12/9999	84033
6860	Witry	Léglise	01/01/1900	31/12/9999	84033
6870	Arville	Saint-Hubert	01/01/1900	31/12/9999	84059
6870	Awenne	Saint-Hubert	01/01/1900	31/12/9999	84059
6870	Hatrival	Saint-Hubert	01/01/1900	31/12/9999	84059
6870	Mirwart	Saint-Hubert	01/01/1900	31/12/9999	84059
6870	Saint-Hubert	Saint-Hubert	01/01/1900	31/12/9999	84059
6870	Vesqueville	Saint-Hubert	01/01/1900	31/12/9999	84059
6880	Auby-sur-Semois	Bertrix	01/01/1900	31/12/9999	84009
6880	Bertrix	Bertrix	01/01/1900	31/12/9999	84009
6880	Cugnon	Bertrix	01/01/1900	31/12/9999	84009
6880	Jehonville	Bertrix	01/01/1900	31/12/9999	84009
6880	Orgeo	Bertrix	01/01/1900	31/12/9999	84009
6887	Herbeumont	Herbeumont	01/01/1900	31/12/9999	84029
6887	Saint-Médard	Herbeumont	01/01/1900	31/12/9999	84029
6887	Straimont	Herbeumont	01/01/1900	31/12/9999	84029
6890	Anloy	Libin	01/01/1900	31/12/9999	84035
6890	Libin	Libin	01/01/1900	31/12/9999	84035
6890	Ochamps	Libin	01/01/1900	31/12/9999	84035
6890	Redu	Libin	01/01/1900	31/12/9999	84035
6890	Smuid	Libin	01/01/1900	31/12/9999	84035

6890	Transinne	Libin	01/01/1900	31/12/9999	84035
6890	Villance	Libin	01/01/1900	31/12/9999	84035
6900	Aye	Marche-en-Famenne	01/01/1900	31/12/9999	83034
6900	Hargimont	Marche-en-Famenne	01/01/1900	31/12/9999	83034
6900	Humain	Marche-en-Famenne	01/01/1900	31/12/9999	83034
6900	Marche-en-Famenne	Marche-en-Famenne	01/01/1900	31/12/9999	83034
6900	On	Marche-en-Famenne	01/01/1900	31/12/9999	83034
6900	Roy	Marche-en-Famenne	01/01/1900	31/12/9999	83034
6900	Waha	Marche-en-Famenne	01/01/1900	31/12/9999	83034
6920	Sohier	Wellin	01/01/1900	31/12/9999	84075
6920	Wellin	Wellin	01/01/1900	31/12/9999	84075
6921	Chanly	Wellin	01/01/1900	31/12/9999	84075
6922	Halma	Wellin	01/01/1900	31/12/9999	84075
6924	Lomprez	Wellin	01/01/1900	31/12/9999	84075
6927	Bure	Tellin	01/01/1900	31/12/9999	84068
6927	Grupont	Tellin	01/01/1900	31/12/9999	84068
6927	Resteigne	Tellin	01/01/1900	31/12/9999	84068
6927	Tellin	Tellin	01/01/1900	31/12/9999	84068
6929	Daverdisse	Daverdisse	01/01/1900	31/12/9999	84016
6929	Gembes	Daverdisse	01/01/1900	31/12/9999	84016
6929	Haut-Fays	Daverdisse	01/01/1900	31/12/9999	84016
6929	Porcheresse (Lux.)	Daverdisse	01/01/1900	31/12/9999	84016
6940	Barvaux-sur-Ourthe	Durbuy	01/01/1900	31/12/9999	83012
6940	Durbuy	Durbuy	01/01/1900	31/12/9999	83012
6940	Grandhan	Durbuy	01/01/1900	31/12/9999	83012
6940	Septon	Durbuy	01/01/1900	31/12/9999	83012
6940	Wéris	Durbuy	01/01/1900	31/12/9999	83012
6941	Bende	Durbuy	01/01/1900	31/12/9999	83012
6941	Bomal-sur-Ourthe	Durbuy	01/01/1900	31/12/9999	83012
6941	Borlon	Durbuy	01/01/1900	31/12/9999	83012
6941	Heyd	Durbuy	01/01/1900	31/12/9999	83012
6941	Izier	Durbuy	01/01/1900	31/12/9999	83012
6941	Tohogne	Durbuy	01/01/1900	31/12/9999	83012
6941	Villers-Sainte-Gertrude	Durbuy	01/01/1900	31/12/9999	83012
6950	Harsin	Nassogne	01/01/1900	31/12/9999	83040
6950	Nassogne	Nassogne	01/01/1900	31/12/9999	83040
6951	Bande	Nassogne	01/01/1900	31/12/9999	83040
6952	Grune	Nassogne	01/01/1900	31/12/9999	83040
6953	Ambly	Nassogne	01/01/1900	31/12/9999	83040
6953	Forrières	Nassogne	01/01/1900	31/12/9999	83040
6953	Lesterny	Nassogne	01/01/1900	31/12/9999	83040
6953	Masbourg	Nassogne	01/01/1900	31/12/9999	83040
6960	Dochamps	Manhay	01/01/1900	31/12/9999	83055
6960	Grandmenil	Manhay	01/01/1900	31/12/9999	83055
6960	Harre	Manhay	01/01/1900	31/12/9999	83055
6960	Malempré	Manhay	01/01/1900	31/12/9999	83055
6960	Manhay	Manhay	01/01/1900	31/12/9999	83055
6960	Odeigne	Manhay	01/01/1900	31/12/9999	83055
6960	Vaux-Chavanne	Manhay	01/01/1900	31/12/9999	83055
6970	Tenneville	Tenneville	01/01/1900	31/12/9999	83049
6971	Champlon	Tenneville	01/01/1900	31/12/9999	83049
6972	Erneuville	Tenneville	01/01/1900	31/12/9999	83049
6980	Beausaint	La Roche-en-Ardenne	01/01/1900	31/12/9999	83031
6980	La Roche-en-Ardenne	La Roche-en-Ardenne	01/01/1900	31/12/9999	83031
6982	Samrée	La Roche-en-Ardenne	01/01/1900	31/12/9999	83031
6983	Ortho	La Roche-en-Ardenne	01/01/1900	31/12/9999	83031
6984	Hives	La Roche-en-Ardenne	01/01/1900	31/12/9999	83031
6986	Halleux	La Roche-en-Ardenne	01/01/1900	31/12/9999	83031
6987	Beffe	Rendeux	01/01/1900	31/12/9999	83044
6987	Hodister	Rendeux	01/01/1900	31/12/9999	83044
6987	Marcourt	Rendeux	01/01/1900	31/12/9999	83044
6987	Rendeux	Rendeux	01/01/1900	31/12/9999	83044
6990	Fronville	Hotton	01/01/1900	31/12/9999	83028

6990	Hampteau	Hotton	01/01/1900	31/12/9999	83028
6990	Hotton	Hotton	01/01/1900	31/12/9999	83028
6990	Marenne	Hotton	01/01/1900	31/12/9999	83028
6997	Amonines	Erezée	01/01/1900	31/12/9999	83013
6997	Erezée	Erezée	01/01/1900	31/12/9999	83013
6997	Mormont	Erezée	01/01/1900	31/12/9999	83013
6997	Soy	Erezée	01/01/1900	31/12/9999	83013
7000	Bergen	Bergen	01/01/1900	31/12/9999	53053
7010	Shape-België		01/01/1900	31/12/9999	
7011	Ghlin	Bergen	01/01/1900	31/12/9999	53053
7012	Flénu	Bergen	01/01/1900	31/12/9999	53053
7012	Jemappes	Bergen	01/01/1900	31/12/9999	53053
7020	Maisières	Bergen	01/01/1900	31/12/9999	53053
7020	Nimy	Bergen	01/01/1900	31/12/9999	53053
7021	Havré	Bergen	01/01/1900	31/12/9999	53053
7022	Harmignies	Bergen	01/01/1900	31/12/9999	53053
7022	Harveng	Bergen	01/01/1900	31/12/9999	53053
7022	Hyon	Bergen	01/01/1900	31/12/9999	53053
7022	Mesvin	Bergen	01/01/1900	31/12/9999	53053
7022	Nouvelles	Bergen	01/01/1900	31/12/9999	53053
7024	Ciply	Bergen	01/01/1900	31/12/9999	53053
7030	Saint-Symphorien	Bergen	01/01/1900	31/12/9999	53053
7031	Villers-Saint-Ghislain	Bergen	01/01/1900	31/12/9999	53053
7032	Spiennes	Bergen	01/01/1900	31/12/9999	53053
7033	Cuesmes	Bergen	01/01/1900	31/12/9999	53053
7034	Obourg	Bergen	01/01/1900	31/12/9999	53053
7034	Saint-Denis (Ht.)	Bergen	01/01/1900	31/12/9999	53053
7040	Asquillies	Quévy	01/01/1900	31/12/9999	53084
7040	Aulnois	Quévy	01/01/1900	31/12/9999	53084
7040	Blaregnies	Quévy	01/01/1900	31/12/9999	53084
7040	Bougnies	Quévy	01/01/1900	31/12/9999	53084
7040	Genly	Quévy	01/01/1900	31/12/9999	53084
7040	Goegnies-Chaussée	Quévy	01/01/1900	31/12/9999	53084
7040	Quévy	Quévy	01/01/1900	31/12/9999	53084
7040	Quévy-le-Grand	Quévy	01/01/1900	31/12/9999	53084
7040	Quévy-le-Petit	Quévy	01/01/1900	31/12/9999	53084
7041	Givry	Quévy	01/01/1900	31/12/9999	53084
7041	Havay	Quévy	01/01/1900	31/12/9999	53084
7050	Erbaut	Jurbeke	01/01/1900	31/12/9999	53044
7050	Erbisoeul	Jurbeke	01/01/1900	31/12/9999	53044
7050	Herchies	Jurbeke	01/01/1900	31/12/9999	53044
7050	Jurbeke	Jurbeke	01/01/1900	31/12/9999	53044
7050	Masnuy-Saint-Jean (Jurbise)	Jurbeke	01/01/1900	31/12/9999	53044
7050	Masnuy-Saint-Pierre	Jurbeke	01/01/1900	31/12/9999	53044
7060	Horrues	Zinnik	01/01/1900	31/12/9999	55040
7060	Zinnik	Zinnik	01/01/1900	31/12/9999	55040
7061	Casteau (Soignies)	Zinnik	01/01/1900	31/12/9999	55040
7061	Thieusies	Zinnik	01/01/1900	31/12/9999	55040
7062	Naast	Zinnik	01/01/1900	31/12/9999	55040
7063	Chaussée-Notre-Dame-Louvignies	Zinnik	01/01/1900	31/12/9999	55040
7063	Neufvilles	Zinnik	01/01/1900	31/12/9999	55040
7070	Gottignies	Le Roeulx	01/01/1900	31/12/9999	55035
7070	Le Roeulx	Le Roeulx	01/01/1900	31/12/9999	55035
7070	Mignault	Le Roeulx	01/01/1900	31/12/9999	55035
7070	Thieu	Le Roeulx	01/01/1900	31/12/9999	55035
7070	Ville-sur-Haine (Le Roeulx)	Le Roeulx	01/01/1900	31/12/9999	55035
7080	Eugies (Frameries)	Frameries	01/01/1900	31/12/9999	53028
7080	Frameries	Frameries	01/01/1900	31/12/9999	53028
7080	La Bouverie	Frameries	01/01/1900	31/12/9999	53028
7080	Noirchain	Frameries	01/01/1900	31/12/9999	53028
7080	Sars-la-Bruyère	Frameries	01/01/1900	31/12/9999	53028
7090	Hennuyères	s Gravenbrakel	01/01/1900	31/12/9999	55004
7090	Henripont	s Gravenbrakel	01/01/1900	31/12/9999	55004

7090	Petit-Roeulx-lez-Braine	s Gravenbrakel	01/01/1900	31/12/9999	55004
7090	Ronquières	s Gravenbrakel	01/01/1900	31/12/9999	55004
7090	s Gravenbrakel	s Gravenbrakel	01/01/1900	31/12/9999	55004
7090	Steenkerque (Ht.)	s Gravenbrakel	01/01/1900	31/12/9999	55004
7100	Haine-Saint-Paul	La Louvière	01/01/1900	31/12/9999	55022
7100	Haine-Saint-Pierre	La Louvière	01/01/1900	31/12/9999	55022
7100	La Louvière	La Louvière	01/01/1900	31/12/9999	55022
7100	Saint-Vaast	La Louvière	01/01/1900	31/12/9999	55022
7100	Trivières	La Louvière	01/01/1900	31/12/9999	55022
7110	Boussoit	La Louvière	01/01/1900	31/12/9999	55022
7110	Houdeng-Aimeries	La Louvière	01/01/1900	31/12/9999	55022
7110	Houdeng-Goegnies (La Louvière)	La Louvière	01/01/1900	31/12/9999	55022
7110	Maurage	La Louvière	01/01/1900	31/12/9999	55022
7110	Strépy-Bracquegnies	La Louvière	01/01/1900	31/12/9999	55022
7120	Croix-lez-Rouveroy	Estinnes	01/01/1900	31/12/9999	56085
7120	Estinnes	Estinnes	01/01/1900	31/12/9999	56085
7120	Estinnes-au-Mont	Estinnes	01/01/1900	31/12/9999	56085
7120	Estinnes-au-Val	Estinnes	01/01/1900	31/12/9999	56085
7120	Fauroeulx	Estinnes	01/01/1900	31/12/9999	56085
7120	Haulchin	Estinnes	01/01/1900	31/12/9999	56085
7120	Peissant	Estinnes	01/01/1900	31/12/9999	56085
7120	Rouveroy (Ht.)	Estinnes	01/01/1900	31/12/9999	56085
7120	Vellereille-le-Sec	Estinnes	01/01/1900	31/12/9999	56085
7120	Vellereille-les-Brayeux	Estinnes	01/01/1900	31/12/9999	56085
7130	Battignies	Binche	01/01/1900	31/12/9999	56011
7130	Binche	Binche	01/01/1900	31/12/9999	56011
7130	Bray	Binche	01/01/1900	31/12/9999	56011
7131	Waudrez	Binche	01/01/1900	31/12/9999	56011
7133	Buvrines	Binche	01/01/1900	31/12/9999	56011
7134	Epinois	Binche	01/01/1900	31/12/9999	56011
7134	Leval-Trahegnies	Binche	01/01/1900	31/12/9999	56011
7134	Péronnes-lez-Binche	Binche	01/01/1900	31/12/9999	56011
7134	Ressaix	Binche	01/01/1900	31/12/9999	56011
7140	Morlanwelz	Morlanwelz	01/01/1900	31/12/9999	56087
7140	Morlanwelz-Mariemont	Morlanwelz	01/01/1900	31/12/9999	56087
7141	Carnières	Morlanwelz	01/01/1900	31/12/9999	56087
7141	Mont-Sainte-Aldegonde	Morlanwelz	01/01/1900	31/12/9999	56087
7160	Chapelle-lez-Herlaimont	Chapelle-lez-Herlaimont	01/01/1900	31/12/9999	52010
7160	Godarville	Chapelle-lez-Herlaimont	01/01/1900	31/12/9999	52010
7160	Piéton	Chapelle-lez-Herlaimont	01/01/1900	31/12/9999	52010
7170	Bellecourt	Manage	01/01/1900	31/12/9999	52043
7170	Bois-d'Haine	Manage	01/01/1900	31/12/9999	52043
7170	Fayt-lez-Manage	Manage	01/01/1900	31/12/9999	52043
7170	La Hestre	Manage	01/01/1900	31/12/9999	52043
7170	Manage	Manage	01/01/1900	31/12/9999	52043
7180	Seneffe	Seneffe	01/01/1900	31/12/9999	52063
7181	Arquennes	Seneffe	01/01/1900	31/12/9999	52063
7181	Familleureux	Seneffe	01/01/1900	31/12/9999	52063
7181	Feluy	Seneffe	01/01/1900	31/12/9999	52063
7181	Petit-Roeulx-lez-Nivelles	Seneffe	01/01/1900	31/12/9999	52063
7190	Ecaussinnes	Ecaussinnes	01/01/1900	31/12/9999	55050
7190	Ecaussinnes-d'Enghien	Ecaussinnes	01/01/1900	31/12/9999	55050
7190	Marche-lez-Ecaussinnes	Ecaussinnes	01/01/1900	31/12/9999	55050
7191	Ecaussinnes-Lalaing	Ecaussinnes	01/01/1900	31/12/9999	55050
7300	Boussu	Boussu	01/01/1900	31/12/9999	53014
7301	Hornu	Boussu	01/01/1900	31/12/9999	53014
7320	Bernissart	Bernissart	01/01/1900	31/12/9999	51009
7321	Blaton	Bernissart	01/01/1900	31/12/9999	51009
7321	Harchies	Bernissart	01/01/1900	31/12/9999	51009
7322	Pommeroeul	Bernissart	01/01/1900	31/12/9999	51009
7322	Ville-Pommeroeul	Bernissart	01/01/1900	31/12/9999	51009
7330	Saint-Ghislain	Saint-Ghislain	01/01/1900	31/12/9999	53070
7331	Baudour	Saint-Ghislain	01/01/1900	31/12/9999	53070

7332	Neufmaison	Saint-Ghislain	01/01/1900	31/12/9999	53070
7332	Sirault	Saint-Ghislain	01/01/1900	31/12/9999	53070
7333	Tertre	Saint-Ghislain	01/01/1900	31/12/9999	53070
7334	Hautrage	Saint-Ghislain	01/01/1900	31/12/9999	53070
7334	Villerot	Saint-Ghislain	01/01/1900	31/12/9999	53070
7340	Colfontaine	Colfontaine	01/01/1900	31/12/9999	53082
7340	Paturages	Colfontaine	01/01/1900	31/12/9999	53082
7340	Warquignies	Colfontaine	01/01/1900	31/12/9999	53082
7340	Wasmes	Colfontaine	01/01/1900	31/12/9999	53082
7350	Hainin	Hensies	01/01/1900	31/12/9999	53039
7350	Hensies	Hensies	01/01/1900	31/12/9999	53039
7350	Montroeuil-sur-Haine	Hensies	01/01/1900	31/12/9999	53039
7350	Thulin	Hensies	01/01/1900	31/12/9999	53039
7370	Blaugies	Dour	01/01/1900	31/12/9999	53020
7370	Dour	Dour	01/01/1900	31/12/9999	53020
7370	Elouges	Dour	01/01/1900	31/12/9999	53020
7370	Wihéries	Dour	01/01/1900	31/12/9999	53020
7380	Baisieux	Quiévrain	01/01/1900	31/12/9999	53068
7380	Quiévrain	Quiévrain	01/01/1900	31/12/9999	53068
7382	Audregnies	Quiévrain	01/01/1900	31/12/9999	53068
7387	Angre	Honnelles	01/01/1900	31/12/9999	53083
7387	Angreau	Honnelles	01/01/1900	31/12/9999	53083
7387	Athis	Honnelles	01/01/1900	31/12/9999	53083
7387	Autreppe	Honnelles	01/01/1900	31/12/9999	53083
7387	Erquennes	Honnelles	01/01/1900	31/12/9999	53083
7387	Fayt-le-Franc	Honnelles	01/01/1900	31/12/9999	53083
7387	Honnelles	Honnelles	01/01/1900	31/12/9999	53083
7387	Marchipont	Honnelles	01/01/1900	31/12/9999	53083
7387	Montignies-sur-Roc	Honnelles	01/01/1900	31/12/9999	53083
7387	Onnezies	Honnelles	01/01/1900	31/12/9999	53083
7387	Roisin	Honnelles	01/01/1900	31/12/9999	53083
7390	Quaregnon	Quaregnon	01/01/1900	31/12/9999	53065
7390	Wasmuel	Quaregnon	01/01/1900	31/12/9999	53065
7500	Doornik	Doornik	01/01/1900	31/12/9999	57081
7500	Ere	Doornik	01/01/1900	31/12/9999	57081
7500	Saint-Maur	Doornik	01/01/1900	31/12/9999	57081
7501	Orcq	Doornik	01/01/1900	31/12/9999	57081
7502	Esplechin	Doornik	01/01/1900	31/12/9999	57081
7503	Froyennes	Doornik	01/01/1900	31/12/9999	57081
7504	Froidmont	Doornik	01/01/1900	31/12/9999	57081
7506	Willemeau	Doornik	01/01/1900	31/12/9999	57081
7510	3 Suisses		01/01/1900	31/12/9999	
7511	Vitrine Magique		01/01/1900	31/12/9999	
7512	Yves Rocher		01/01/1900	31/12/9999	
7513	Yves Rocher		01/01/1900	31/12/9999	
7520	Ramegnies-Chin	Doornik	01/01/1900	31/12/9999	57081
7520	Templeuve	Doornik	01/01/1900	31/12/9999	57081
7521	Chercq	Doornik	01/01/1900	31/12/9999	57081
7522	Blandain	Doornik	01/01/1900	31/12/9999	57081
7522	Hertain	Doornik	01/01/1900	31/12/9999	57081
7522	Lamain	Doornik	01/01/1900	31/12/9999	57081
7522	Marquain	Doornik	01/01/1900	31/12/9999	57081
7530	Gaurain-Ramecroix (Doornik)	Doornik	01/01/1900	31/12/9999	57081
7531	Havennes	Doornik	01/01/1900	31/12/9999	57081
7532	Beclers	Doornik	01/01/1900	31/12/9999	57081
7533	Thimougies	Doornik	01/01/1900	31/12/9999	57081
7534	Barry	Doornik	01/01/1900	31/12/9999	57081
7534	Maulde	Doornik	01/01/1900	31/12/9999	57081
7536	Vaulx (Tournai)	Doornik	01/01/1900	31/12/9999	57081
7538	Vezon	Doornik	01/01/1900	31/12/9999	57081
7540	Kain	Doornik	01/01/1900	31/12/9999	57081
7540	Melles	Doornik	01/01/1900	31/12/9999	57081
7540	Quartes	Doornik	01/01/1900	31/12/9999	57081

7540	Rumillies	Doornik	01/01/1900	31/12/9999	57081
7542	Mont-Saint-Aubert	Doornik	01/01/1900	31/12/9999	57081
7543	Mourcourt	Doornik	01/01/1900	31/12/9999	57081
7548	Warchin	Doornik	01/01/1900	31/12/9999	57081
7600	Péruwelz	Péruwelz	01/01/1900	31/12/9999	57064
7601	Roucourt	Péruwelz	01/01/1900	31/12/9999	57064
7602	Bury	Péruwelz	01/01/1900	31/12/9999	57064
7603	Bon-Secours	Péruwelz	01/01/1900	31/12/9999	57064
7604	Baugnies	Péruwelz	01/01/1900	31/12/9999	57064
7604	Braffe	Péruwelz	01/01/1900	31/12/9999	57064
7604	Brasmenil	Péruwelz	01/01/1900	31/12/9999	57064
7604	Callenelle	Péruwelz	01/01/1900	31/12/9999	57064
7604	Wasmès-Audemèze-Briffœil	Péruwelz	01/01/1900	31/12/9999	57064
7608	Wiers	Péruwelz	01/01/1900	31/12/9999	57064
7610	Rumes	Rumes	01/01/1900	31/12/9999	57072
7611	La Glanerie	Rumes	01/01/1900	31/12/9999	57072
7618	Taintignies	Rumes	01/01/1900	31/12/9999	57072
7620	Bléharies	Brunehaut	01/01/1900	31/12/9999	57093
7620	Brunehaut	Brunehaut	01/01/1900	31/12/9999	57093
7620	Guignies	Brunehaut	01/01/1900	31/12/9999	57093
7620	Hollain	Brunehaut	01/01/1900	31/12/9999	57093
7620	Jollain-Merlin	Brunehaut	01/01/1900	31/12/9999	57093
7620	Wez-Velvain	Brunehaut	01/01/1900	31/12/9999	57093
7621	Lesdain	Brunehaut	01/01/1900	31/12/9999	57093
7622	Laplaigne	Brunehaut	01/01/1900	31/12/9999	57093
7623	Rongy	Brunehaut	01/01/1900	31/12/9999	57093
7624	Howardries	Brunehaut	01/01/1900	31/12/9999	57093
7640	Antoing	Antoing	01/01/1900	31/12/9999	57003
7640	Maubray	Antoing	01/01/1900	31/12/9999	57003
7640	Péronnes-lez-Antoing	Antoing	01/01/1900	31/12/9999	57003
7641	Bruyelle	Antoing	01/01/1900	31/12/9999	57003
7642	Calonne	Antoing	01/01/1900	31/12/9999	57003
7643	Fontenoy	Antoing	01/01/1900	31/12/9999	57003
7700	Luingne	Moeskroen	01/01/1900	31/12/9999	54007
7700	Moeskroen	Moeskroen	01/01/1900	31/12/9999	54007
7711	Dottenijs	Moeskroen	01/01/1900	31/12/9999	54007
7712	Herseaux	Moeskroen	01/01/1900	31/12/9999	54007
7730	Bailleul	Estaimpuis	01/01/1900	31/12/9999	57027
7730	Estaimbourg	Estaimpuis	01/01/1900	31/12/9999	57027
7730	Estaimpuis	Estaimpuis	01/01/1900	31/12/9999	57027
7730	Evregnies	Estaimpuis	01/01/1900	31/12/9999	57027
7730	Leers-Nord	Estaimpuis	01/01/1900	31/12/9999	57027
7730	Néchin	Estaimpuis	01/01/1900	31/12/9999	57027
7730	Saint-Léger (Ht.)	Estaimpuis	01/01/1900	31/12/9999	57027
7740	Pecq	Pecq	01/01/1900	31/12/9999	57062
7740	Warcoing	Pecq	01/01/1900	31/12/9999	57062
7742	Hérinnes-lez-Pecq	Pecq	01/01/1900	31/12/9999	57062
7743	Esquelmes	Pecq	01/01/1900	31/12/9999	57062
7743	Obigies	Pecq	01/01/1900	31/12/9999	57062
7750	Amougies	Mont-de-l'Enclus	01/01/1900	31/12/9999	57095
7750	Anseroeul	Mont-de-l'Enclus	01/01/1900	31/12/9999	57095
7750	Mont-de-l'Enclus	Mont-de-l'Enclus	01/01/1900	31/12/9999	57095
7750	Orroir	Mont-de-l'Enclus	01/01/1900	31/12/9999	57095
7750	Russeignies	Mont-de-l'Enclus	01/01/1900	31/12/9999	57095
7760	Celles	Celles	01/01/1900	31/12/9999	57018
7760	Celles (Ht.)	Celles	01/01/1900	31/12/9999	57018
7760	Escanaffles	Celles	01/01/1900	31/12/9999	57018
7760	Molenbaix	Celles	01/01/1900	31/12/9999	57018
7760	Popuelles	Celles	01/01/1900	31/12/9999	57018
7760	Pottes	Celles	01/01/1900	31/12/9999	57018
7760	Velaines	Celles	01/01/1900	31/12/9999	57018
7780	Komen-Waasten	Komen-Waasten	01/01/1900	31/12/9999	54010
7780	Komen	Komen-Waasten	01/01/1900	31/12/9999	54010

7781	Houthem (Komen)	Komen-Waasten	01/01/1900	31/12/9999	54010
7782	Ploegsteert	Komen-Waasten	01/01/1900	31/12/9999	54010
7783	Bizet	Komen-Waasten	01/01/1900	31/12/9999	54010
7784	Neerwaasten	Komen-Waasten	01/01/1900	31/12/9999	54010
7784	Waasten	Komen-Waasten	01/01/1900	31/12/9999	54010
7800	Aat	Aat	01/01/1900	31/12/9999	51004
7800	Lanquesaint	Aat	01/01/1900	31/12/9999	51004
7801	Irchonwelz	Aat	01/01/1900	31/12/9999	51004
7802	Ormeignies	Aat	01/01/1900	31/12/9999	51004
7803	Bouvignies	Aat	01/01/1900	31/12/9999	51004
7804	Ostiches	Aat	01/01/1900	31/12/9999	51004
7804	Rebaix	Aat	01/01/1900	31/12/9999	51004
7810	Maffle	Aat	01/01/1900	31/12/9999	51004
7811	Arbre (Ht.)	Aat	01/01/1900	31/12/9999	51004
7812	Houtaing	Aat	01/01/1900	31/12/9999	51004
7812	Ligne	Aat	01/01/1900	31/12/9999	51004
7812	Mainvault	Aat	01/01/1900	31/12/9999	51004
7812	Moulbaix	Aat	01/01/1900	31/12/9999	51004
7812	Villers-Notre-Dame	Aat	01/01/1900	31/12/9999	51004
7812	Villers-Saint-Amand	Aat	01/01/1900	31/12/9999	51004
7822	Ghislenghien	Aat	01/01/1900	31/12/9999	51004
7822	Isières	Aat	01/01/1900	31/12/9999	51004
7822	Meslin-l'Evêque	Aat	01/01/1900	31/12/9999	51004
7823	Gibecq	Aat	01/01/1900	31/12/9999	51004
7830	Bassilly	Opzullik	01/01/1900	31/12/9999	55039
7830	Fouleng	Opzullik	01/01/1900	31/12/9999	55039
7830	Gondregnies	Opzullik	01/01/1900	31/12/9999	55039
7830	Graty	Opzullik	01/01/1900	31/12/9999	55039
7830	Hellebecq	Opzullik	01/01/1900	31/12/9999	55039
7830	Hoves (Ht.)	Opzullik	01/01/1900	31/12/9999	55039
7830	Opzullik	Opzullik	01/01/1900	31/12/9999	55039
7830	Thoricourt	Opzullik	01/01/1900	31/12/9999	55039
7850	Edingen	Edingen	01/01/1900	31/12/9999	55010
7850	Lettelingen	Edingen	01/01/1900	31/12/9999	55010
7850	Mark	Edingen	01/01/1900	31/12/9999	55010
7860	Lessen	Lessen	01/01/1900	31/12/9999	55023
7861	Papignies	Lessen	01/01/1900	31/12/9999	55023
7861	Wannebecq	Lessen	01/01/1900	31/12/9999	55023
7862	Ogy	Lessen	01/01/1900	31/12/9999	55023
7863	Ghoy	Lessen	01/01/1900	31/12/9999	55023
7864	Deux-Acren	Lessen	01/01/1900	31/12/9999	55023
7866	Bois-de-Lessines	Lessen	01/01/1900	31/12/9999	55023
7866	Ollignies	Lessen	01/01/1900	31/12/9999	55023
7870	Bauffe	Lens	01/01/1900	31/12/9999	53046
7870	Cambron-Saint-Vincent	Lens	01/01/1900	31/12/9999	53046
7870	Lens	Lens	01/01/1900	31/12/9999	53046
7870	Lombise	Lens	01/01/1900	31/12/9999	53046
7870	Montignies-lez-Lens	Lens	01/01/1900	31/12/9999	53046
7880	Vloesberg	Vloesberg	01/01/1900	31/12/9999	51019
7890	Elzele	Elzele	01/01/1900	31/12/9999	51017
7890	Lahamaide	Elzele	01/01/1900	31/12/9999	51017
7890	Wodecq	Elzele	01/01/1900	31/12/9999	51017
7900	Grandmetz	Leuze-en-Hainaut	01/01/1900	31/12/9999	57094
7900	Leuze-en-Hainaut	Leuze-en-Hainaut	01/01/1900	31/12/9999	57094
7901	Thieulain	Leuze-en-Hainaut	01/01/1900	31/12/9999	57094
7903	Blicquy	Leuze-en-Hainaut	01/01/1900	31/12/9999	57094
7903	Chapelle-à-Oie	Leuze-en-Hainaut	01/01/1900	31/12/9999	57094
7903	Chapelle-à-Wattines	Leuze-en-Hainaut	01/01/1900	31/12/9999	57094
7904	Pipaix	Leuze-en-Hainaut	01/01/1900	31/12/9999	57094
7904	Tourpes	Leuze-en-Hainaut	01/01/1900	31/12/9999	57094
7904	Willaupuis	Leuze-en-Hainaut	01/01/1900	31/12/9999	57094
7906	Gallaix	Leuze-en-Hainaut	01/01/1900	31/12/9999	57094
7910	Anvaing	Frasnes-lez-Anvaing	01/01/1900	31/12/9999	51065

7910	Arc-Ainières	Frasnes-lez-Anvaing	01/01/1900	31/12/9999	51065
7910	Arc-Wattripont	Frasnes-lez-Anvaing	01/01/1900	31/12/9999	51065
7910	Cordes	Frasnes-lez-Anvaing	01/01/1900	31/12/9999	51065
7910	Ellignies-lez-Frasnes	Frasnes-lez-Anvaing	01/01/1900	31/12/9999	51065
7910	Forest (Ht.)	Frasnes-lez-Anvaing	01/01/1900	31/12/9999	51065
7910	Frasnes-lez-Anvaing	Frasnes-lez-Anvaing	01/01/1900	31/12/9999	51065
7910	Wattripont	Frasnes-lez-Anvaing	01/01/1900	31/12/9999	51065
7911	Buissenal	Frasnes-lez-Anvaing	01/01/1900	31/12/9999	51065
7911	Frasnes-lez-Buissenal	Frasnes-lez-Anvaing	01/01/1900	31/12/9999	51065
7911	Hacquegnies	Frasnes-lez-Anvaing	01/01/1900	31/12/9999	51065
7911	Herquegies	Frasnes-lez-Anvaing	01/01/1900	31/12/9999	51065
7911	Montroeuil-au-Bois	Frasnes-lez-Anvaing	01/01/1900	31/12/9999	51065
7911	Moustier (Ht.)	Frasnes-lez-Anvaing	01/01/1900	31/12/9999	51065
7911	Oeudeghien	Frasnes-lez-Anvaing	01/01/1900	31/12/9999	51065
7912	Dergneau	Frasnes-lez-Anvaing	01/01/1900	31/12/9999	51065
7912	Saint-Sauveur	Frasnes-lez-Anvaing	01/01/1900	31/12/9999	51065
7940	Brugelette	Brugelette	01/01/1900	31/12/9999	51012
7940	Cambron-Casteau	Brugelette	01/01/1900	31/12/9999	51012
7941	Attre	Brugelette	01/01/1900	31/12/9999	51012
7942	Mévergnies-lez-Lens	Brugelette	01/01/1900	31/12/9999	51012
7943	Gages	Brugelette	01/01/1900	31/12/9999	51012
7950	Chièvres	Chièvres	01/01/1900	31/12/9999	51014
7950	Grosage	Chièvres	01/01/1900	31/12/9999	51014
7950	Huissignies	Chièvres	01/01/1900	31/12/9999	51014
7950	Ladeuze	Chièvres	01/01/1900	31/12/9999	51014
7950	Tongre-Saint-Martin	Chièvres	01/01/1900	31/12/9999	51014
7951	Tongre-Notre-Dame	Chièvres	01/01/1900	31/12/9999	51014
7970	Beloil	Beloil	01/01/1900	31/12/9999	51008
7971	Basècles	Beloil	01/01/1900	31/12/9999	51008
7971	Ramegnies	Beloil	01/01/1900	31/12/9999	51008
7971	Thumaide	Beloil	01/01/1900	31/12/9999	51008
7971	Wadelincourt	Beloil	01/01/1900	31/12/9999	51008
7972	Aubechies	Beloil	01/01/1900	31/12/9999	51008
7972	Ellignies-Sainte-Anne	Beloil	01/01/1900	31/12/9999	51008
7972	Quevaucamps	Beloil	01/01/1900	31/12/9999	51008
7973	Grandglise	Beloil	01/01/1900	31/12/9999	51008
7973	Stambruges	Beloil	01/01/1900	31/12/9999	51008
8000	Brugge	Brugge	01/01/1900	31/12/9999	31005
8000	Koolkerke	Brugge	01/01/1900	31/12/9999	31005
8020	Hertsberge	Oostkamp	01/01/1900	31/12/9999	31022
8020	Oostkamp	Oostkamp	01/01/1900	31/12/9999	31022
8020	Ruddervoorde	Oostkamp	01/01/1900	31/12/9999	31022
8020	Waardamme	Oostkamp	01/01/1900	31/12/9999	31022
8200	Sint-Andries	Brugge	01/01/1900	31/12/9999	31005
8200	Sint-Michiels	Brugge	01/01/1900	31/12/9999	31005
8210	Loppem	Zedelgem	01/01/1900	31/12/9999	31040
8210	Veldegem	Zedelgem	01/01/1900	31/12/9999	31040
8210	Zedelgem	Zedelgem	01/01/1900	31/12/9999	31040
8211	Aartrijke	Zedelgem	01/01/1900	31/12/9999	31040
8300	Knokke	Knokke-Heist	01/01/1900	31/12/9999	31043
8300	Knokke-Heist	Knokke-Heist	01/01/1900	31/12/9999	31043
8300	Westkapelle	Knokke-Heist	01/01/1900	31/12/9999	31043
8301	Heist-aan-Zee	Knokke-Heist	01/01/1900	31/12/9999	31043
8301	Ramskapelle (Knokke-Heist)	Knokke-Heist	01/01/1900	31/12/9999	31043
8310	Assebroek	Brugge	01/01/1900	31/12/9999	31005
8310	Sint-Kruis (Brugge)	Brugge	01/01/1900	31/12/9999	31005
8340	Damme	Damme	01/01/1900	31/12/9999	31006
8340	Hoeke	Damme	01/01/1900	31/12/9999	31006
8340	Lapscheure	Damme	01/01/1900	31/12/9999	31006
8340	Moerkerke	Damme	01/01/1900	31/12/9999	31006
8340	Oostkerke (Damme)	Damme	01/01/1900	31/12/9999	31006
8340	Sijsele	Damme	01/01/1900	31/12/9999	31006
8370	Blankenberge	Blankenberge	01/01/1900	31/12/9999	31004

8370	Uitkerke	Blankenberge	01/01/1900	31/12/9999	31004
8377	Houtave	Zuienkerke	01/01/1900	31/12/9999	31042
8377	Meetkerke	Zuienkerke	01/01/1900	31/12/9999	31042
8377	Nieuwmunster	Zuienkerke	01/01/1900	31/12/9999	31042
8377	Zuienkerke	Zuienkerke	01/01/1900	31/12/9999	31042
8380	Dudzele	Brugge	01/01/1900	31/12/9999	31005
8380	Lissewege	Brugge	01/01/1900	31/12/9999	31005
8380	Zeebrugge	Brugge	01/01/1900	31/12/9999	31005
8400	Oostende	Oostende	01/01/1900	31/12/9999	35013
8400	Stene	Oostende	01/01/1900	31/12/9999	35013
8400	Zandvoorde (Oostende)	Oostende	01/01/1900	31/12/9999	35013
8420	De Haan	De Haan	01/01/1900	31/12/9999	35029
8420	Klemskerke	De Haan	01/01/1900	31/12/9999	35029
8420	Wenduine	De Haan	01/01/1900	31/12/9999	35029
8421	Vlissegem	De Haan	01/01/1900	31/12/9999	35029
8430	Middelkerke	Middelkerke	01/01/1900	31/12/9999	35011
8431	Wilskerke	Middelkerke	01/01/1900	31/12/9999	35011
8432	Leffinge	Middelkerke	01/01/1900	31/12/9999	35011
8433	Mannekensvere	Middelkerke	01/01/1900	31/12/9999	35011
8433	Schore	Middelkerke	01/01/1900	31/12/9999	35011
8433	Sint-Pieters-Kapelle (W.-VI.)	Middelkerke	01/01/1900	31/12/9999	35011
8433	Slijpe	Middelkerke	01/01/1900	31/12/9999	35011
8433	Spermalie	Middelkerke	01/01/1900	30/09/2016	35011
8434	Lombardsijde	Middelkerke	01/01/1900	31/12/9999	35011
8434	Westende	Middelkerke	01/01/1900	31/12/9999	35011
8450	Bredene	Bredene	01/01/1900	31/12/9999	35002
8460	Ettelgem	Oudenburg	01/01/1900	31/12/9999	35014
8460	Oudenburg	Oudenburg	01/01/1900	31/12/9999	35014
8460	Roksem	Oudenburg	01/01/1900	31/12/9999	35014
8460	Westkerke	Oudenburg	01/01/1900	31/12/9999	35014
8470	Gistel	Gistel	01/01/1900	31/12/9999	35005
8470	Moere	Gistel	01/01/1900	31/12/9999	35005
8470	Snaaskerke	Gistel	01/01/1900	31/12/9999	35005
8470	Zevokote	Gistel	01/01/1900	31/12/9999	35005
8480	Bekegem	Ichtegem	01/01/1900	31/12/9999	35006
8480	Eernegem	Ichtegem	01/01/1900	31/12/9999	35006
8480	Ichtegem	Ichtegem	01/01/1900	31/12/9999	35006
8490	Jabbeke	Jabbeke	01/01/1900	31/12/9999	31012
8490	Snellegem	Jabbeke	01/01/1900	31/12/9999	31012
8490	Stalhille	Jabbeke	01/01/1900	31/12/9999	31012
8490	Varsenare	Jabbeke	01/01/1900	31/12/9999	31012
8490	Zerkegem	Jabbeke	01/01/1900	31/12/9999	31012
8500	Kortrijk	Kortrijk	01/01/1900	31/12/9999	34022
8501	Bissegem	Kortrijk	01/01/1900	31/12/9999	34022
8501	Heule	Kortrijk	01/01/1900	31/12/9999	34022
8510	Bellegem	Kortrijk	01/01/1900	31/12/9999	34022
8510	Kooigem	Kortrijk	01/01/1900	31/12/9999	34022
8510	Marke (Kortrijk)	Kortrijk	01/01/1900	31/12/9999	34022
8510	Rollegem	Kortrijk	01/01/1900	31/12/9999	34022
8511	Aalbeke	Kortrijk	01/01/1900	31/12/9999	34022
8520	Kuurne	Kuurne	01/01/1900	31/12/9999	34023
8530	Harelbeke	Harelbeke	01/01/1900	31/12/9999	34013
8531	Bavikhove	Harelbeke	01/01/1900	31/12/9999	34013
8531	Hulste	Harelbeke	01/01/1900	31/12/9999	34013
8540	Deerlijk	Deerlijk	01/01/1900	31/12/9999	34009
8550	Zwevegem	Zwevegem	01/01/1900	31/12/9999	34042
8551	Heestert	Zwevegem	01/01/1900	31/12/9999	34042
8552	Moen	Zwevegem	01/01/1900	31/12/9999	34042
8553	Otegem	Zwevegem	01/01/1900	31/12/9999	34042
8554	Sint-Denijs	Zwevegem	01/01/1900	31/12/9999	34042
8560	Gullegem	Wevegem	01/01/1900	31/12/9999	34041
8560	Moorsele	Wevegem	01/01/1900	31/12/9999	34041
8560	Wevegem	Wevegem	01/01/1900	31/12/9999	34041

8570	Anzegem	Anzegem	01/01/1900	31/12/9999	34002
8570	Gijzelbrechtegem	Anzegem	01/01/1900	31/12/9999	34002
8570	Ingooigem	Anzegem	01/01/1900	31/12/9999	34002
8570	Vichte	Anzegem	01/01/1900	31/12/9999	34002
8572	Kaster	Anzegem	01/01/1900	31/12/9999	34002
8573	Tiegem	Anzegem	01/01/1900	31/12/9999	34002
8580	Avelgem	Avelgem	01/01/1900	31/12/9999	34003
8581	Kerkhove	Avelgem	01/01/1900	31/12/9999	34003
8581	Waarmaarde	Avelgem	01/01/1900	31/12/9999	34003
8582	Outrijve	Avelgem	01/01/1900	31/12/9999	34003
8583	Bossuit	Avelgem	01/01/1900	31/12/9999	34003
8587	Helkijn	Spiere-Helkijn	01/01/1900	31/12/9999	34043
8587	Spiere	Spiere-Helkijn	01/01/1900	31/12/9999	34043
8587	Spiere-Helkijn	Spiere-Helkijn	01/01/1900	31/12/9999	34043
8600	Beerst	Diksmuide	01/01/1900	31/12/9999	32003
8600	Diksmuide	Diksmuide	01/01/1900	31/12/9999	32003
8600	Driekapellen	Diksmuide	01/01/1900	31/12/9999	32003
8600	Esen	Diksmuide	01/01/1900	31/12/9999	32003
8600	Kaaskerke	Diksmuide	01/01/1900	31/12/9999	32003
8600	Keiem	Diksmuide	01/01/1900	31/12/9999	32003
8600	Lampernisse	Diksmuide	01/01/1900	31/12/9999	32003
8600	Leke	Diksmuide	01/01/1900	31/12/9999	32003
8600	Nieuwkapelle	Diksmuide	01/01/1900	31/12/9999	32003
8600	Oostkerke (Diksmuide)	Diksmuide	01/01/1900	31/12/9999	32003
8600	Oudekapelle	Diksmuide	01/01/1900	31/12/9999	32003
8600	Pervijze	Diksmuide	01/01/1900	31/12/9999	32003
8600	Sint-Jacobs-Kapelle	Diksmuide	01/01/1900	31/12/9999	32003
8600	Stuivekenskerke	Diksmuide	01/01/1900	31/12/9999	32003
8600	Vladslo	Diksmuide	01/01/1900	31/12/9999	32003
8600	Woumen	Diksmuide	01/01/1900	31/12/9999	32003
8610	Handzame	Kortemark	01/01/1900	31/12/9999	32011
8610	Kortemark	Kortemark	01/01/1900	31/12/9999	32011
8610	Werken	Kortemark	01/01/1900	31/12/9999	32011
8610	Zarren	Kortemark	01/01/1900	31/12/9999	32011
8610	Zarren-Werken	Kortemark	01/01/1900	31/12/2008	32011
8620	Nieuwpoort	Nieuwpoort	01/01/1900	31/12/9999	38016
8620	Ramskapelle (Nieuwpoort)	Nieuwpoort	01/01/1900	31/12/9999	38016
8620	Sint-Joris (Nieuwpoort)	Nieuwpoort	01/01/1900	31/12/9999	38016
8630	Avekapelle	Veurne	01/01/1900	31/12/9999	38025
8630	Beauvoorde	Veurne	01/01/1900	30/09/2016	38025
8630	Booitshoeke	Veurne	01/01/1900	31/12/9999	38025
8630	Bulskamp	Veurne	01/01/1900	31/12/9999	38025
8630	De Moeren	Veurne	01/01/1900	31/12/9999	38025
8630	Eggewaartskapelle	Veurne	01/01/1900	31/12/9999	38025
8630	Houtem (W.-VI.)	Veurne	01/01/1900	31/12/9999	38025
8630	Steenkerke (W.-VI.)	Veurne	01/01/1900	31/12/9999	38025
8630	Veurne	Veurne	01/01/1900	31/12/9999	38025
8630	Vinkem	Veurne	01/01/1900	31/12/9999	38025
8630	Wulveringem	Veurne	01/01/1900	31/12/9999	38025
8630	Zoutenaai	Veurne	01/01/1900	31/12/9999	38025
8640	Oostvleteren	Vleteren	01/01/1900	31/12/9999	33041
8640	Vleteren	Vleteren	01/01/1900	31/12/9999	33041
8640	Westvleteren	Vleteren	01/01/1900	31/12/9999	33041
8640	Woesten	Vleteren	01/01/1900	31/12/9999	33041
8647	Lo	Lo-Reninge	01/01/1900	31/12/9999	32030
8647	Lo-Reninge	Lo-Reninge	01/01/1900	31/12/9999	32030
8647	Noordschote	Lo-Reninge	01/01/1900	31/12/9999	32030
8647	Pollinhove	Lo-Reninge	01/01/1900	31/12/9999	32030
8647	Reninge	Lo-Reninge	01/01/1900	31/12/9999	32030
8650	Houthulst	Houthulst	01/01/1900	31/12/9999	32006
8650	Klerken	Houthulst	01/01/1900	31/12/9999	32006
8650	Merkem	Houthulst	01/01/1900	31/12/9999	32006
8660	Adinkerke	De Panne	01/01/1900	31/12/9999	38008

8660	De Panne	De Panne	01/01/1900	31/12/9999	38008
8670	Koksijde	Koksijde	01/01/1900	31/12/9999	38014
8670	Oostduinkerke	Koksijde	01/01/1900	31/12/9999	38014
8670	Wulpen	Koksijde	01/01/1900	31/12/9999	38014
8680	Bovekerke	Koekelare	01/01/1900	31/12/9999	32010
8680	Koekelare	Koekelare	01/01/1900	31/12/9999	32010
8680	Zande	Koekelare	01/01/1900	31/12/9999	32010
8690	Alveringem	Alveringem	01/01/1900	31/12/9999	38002
8690	Hoogstade	Alveringem	01/01/1900	31/12/9999	38002
8690	Oeren	Alveringem	01/01/1900	31/12/9999	38002
8690	Sint-Rijkers	Alveringem	01/01/1900	31/12/9999	38002
8691	Beveren-aan-den-Ijzer	Alveringem	01/01/1900	31/12/9999	38002
8691	Gijverinkhove	Alveringem	01/01/1900	31/12/9999	38002
8691	Izenberge	Alveringem	01/01/1900	31/12/9999	38002
8691	Leisele	Alveringem	01/01/1900	31/12/9999	38002
8691	Stavele	Alveringem	01/01/1900	31/12/9999	38002
8700	Aarsele	Tielt	01/01/1900	31/12/9999	37015
8700	Kanegem	Tielt	01/01/1900	31/12/9999	37015
8700	Schuijferskapelle	Tielt	01/01/1900	31/12/9999	37015
8700	Tielt	Tielt	01/01/1900	31/12/9999	37015
8710	Ooigem	Wielsbeke	01/01/1900	31/12/9999	37017
8710	Sint-Baafs-Vijve	Wielsbeke	01/01/1900	31/12/9999	37017
8710	Wielsbeke	Wielsbeke	01/01/1900	31/12/9999	37017
8720	Dentergem	Dentergem	01/01/1900	31/12/9999	37002
8720	Markegem	Dentergem	01/01/1900	31/12/9999	37002
8720	Oeselgem	Dentergem	01/01/1900	31/12/9999	37002
8720	Wakken	Dentergem	01/01/1900	31/12/9999	37002
8730	Beernem	Beernem	01/01/1900	31/12/9999	31003
8730	Oedelem	Beernem	01/01/1900	31/12/9999	31003
8730	Sint-Joris (Beernem)	Beernem	01/01/1900	31/12/9999	31003
8740	Egem	Pittem	01/01/1900	31/12/9999	37011
8740	Pittem	Pittem	01/01/1900	31/12/9999	37011
8750	Wingene	Wingene	01/01/1900	31/12/9999	37018
8750	Zwevezele	Wingene	01/01/1900	31/12/9999	37018
8755	Ruiselede	Ruiselede	01/01/1900	31/12/9999	37012
8760	Meulebeke	Meulebeke	01/01/1900	31/12/9999	37007
8770	Ingelmunster	Ingelmunster	01/01/1900	31/12/9999	36007
8780	Oostrozebeke	Oostrozebeke	01/01/1900	31/12/9999	37010
8790	Waregem	Waregem	01/01/1900	31/12/9999	34040
8791	Beveren (Leie)	Waregem	01/01/1900	31/12/9999	34040
8792	Desselgem	Waregem	01/01/1900	31/12/9999	34040
8793	Sint-Eloois-Vijve	Waregem	01/01/1900	31/12/9999	34040
8800	Beveren (Roeselare)	Roeselare	01/01/1900	31/12/9999	36015
8800	Oekene	Roeselare	01/01/1900	31/12/9999	36015
8800	Roeselare	Roeselare	01/01/1900	31/12/9999	36015
8800	Rumbeke	Roeselare	01/01/1900	31/12/9999	36015
8810	Lichtervelde	Lichtervelde	01/01/1900	31/12/9999	36011
8820	Torhout	Torhout	01/01/1900	31/12/9999	31033
8830	Gits	Hooglede	01/01/1900	31/12/9999	36006
8830	Hooglede	Hooglede	01/01/1900	31/12/9999	36006
8840	Oostnieuwkerke	Staden	01/01/1900	31/12/9999	36019
8840	Staden	Staden	01/01/1900	31/12/9999	36019
8840	Westrozebeke	Staden	01/01/1900	31/12/9999	36019
8850	Ardooi	Ardooi	01/01/1900	31/12/9999	37020
8851	Koolskamp	Ardooi	01/01/1900	31/12/9999	37020
8860	Lendelede	Lendelede	01/01/1900	31/12/9999	34025
8870	Emelgem	Izegem	01/01/1900	31/12/9999	36008
8870	Izegem	Izegem	01/01/1900	31/12/9999	36008
8870	Kachtem	Izegem	01/01/1900	31/12/9999	36008
8880	Ledegem	Ledegem	01/01/1900	31/12/9999	36010
8880	Rollegem-Kapelle	Ledegem	01/01/1900	31/12/9999	36010
8880	Sint-Eloois-Winkel	Ledegem	01/01/1900	31/12/9999	36010
8890	Dadizele	Moorslede	01/01/1900	31/12/9999	36012

8890	Moorslede	Moorslede	01/01/1900	31/12/9999	36012
8900	Brielen	Ieper	01/01/1900	31/12/9999	33011
8900	Dikkebus	Ieper	01/01/1900	31/12/9999	33011
8900	Ieper	Ieper	01/01/1900	31/12/9999	33011
8900	Sint-Jan	Ieper	01/01/1900	31/12/9999	33011
8902	Hollebeke	Ieper	01/01/1900	31/12/9999	33011
8902	Voormezele	Ieper	01/01/1900	31/12/9999	33011
8902	Zillebeke	Ieper	01/01/1900	31/12/9999	33011
8904	Boezinge	Ieper	01/01/1900	31/12/9999	33011
8904	Zuidschote	Ieper	01/01/1900	31/12/9999	33011
8906	Elverdinge	Ieper	01/01/1900	31/12/9999	33011
8908	Vlamertinge	Ieper	01/01/1900	31/12/9999	33011
8920	Bikschote	Langemark-Poelkapelle	01/01/1900	31/12/9999	33040
8920	Langemark	Langemark-Poelkapelle	01/01/1900	31/12/9999	33040
8920	Langemark-Poelkapelle	Langemark-Poelkapelle	01/01/1900	31/12/9999	33040
8920	Poelkapelle	Langemark-Poelkapelle	01/01/1900	31/12/9999	33040
8930	Lauwe	Menen	01/01/1900	31/12/9999	34027
8930	Menen	Menen	01/01/1900	31/12/9999	34027
8930	Rekkem	Menen	01/01/1900	31/12/9999	34027
8940	Geluwe	Wervik	01/01/1900	31/12/9999	33029
8940	Wervik	Wervik	01/01/1900	31/12/9999	33029
8950	Heuvelland	Heuvelland	01/01/1900	31/12/9999	33039
8950	Nieuwkerke	Heuvelland	01/01/1900	31/12/9999	33039
8951	Dranouter	Heuvelland	01/01/1900	31/12/9999	33039
8952	Wulvergem	Heuvelland	01/01/1900	31/12/9999	33039
8953	Wijtschate	Heuvelland	01/01/1900	31/12/9999	33039
8954	Westouter	Heuvelland	01/01/1900	31/12/9999	33039
8956	Kemmel	Heuvelland	01/01/1900	31/12/9999	33039
8957	Mesen	Mesen	01/01/1900	31/12/9999	33016
8958	Loker	Heuvelland	01/01/1900	31/12/9999	33039
8970	Poperinge	Poperinge	01/01/1900	31/12/9999	33021
8970	Reningelst	Poperinge	01/01/1900	31/12/9999	33021
8972	Krombeke	Poperinge	01/01/1900	31/12/9999	33021
8972	Proven	Poperinge	01/01/1900	31/12/9999	33021
8972	Roesbrugge-Haringe	Poperinge	01/01/1900	31/12/9999	33021
8978	Watou	Poperinge	01/01/1900	31/12/9999	33021
8980	Beselare	Zonnebeke	01/01/1900	31/12/9999	33037
8980	Geluveld	Zonnebeke	01/01/1900	31/12/9999	33037
8980	Passendale	Zonnebeke	01/01/1900	31/12/9999	33037
8980	Zandvoorde (Zonnebeke)	Zonnebeke	01/01/1900	31/12/9999	33037
8980	Zonnebeke	Zonnebeke	01/01/1900	31/12/9999	33037
9000	Gent	Gent	01/01/1900	31/12/9999	44021
9030	Mariakerke (Gent)	Gent	01/01/1900	31/12/9999	44021
9031	Drongen	Gent	01/01/1900	31/12/9999	44021
9032	Wondelgem	Gent	01/01/1900	31/12/9999	44021
9040	Sint-Amandsberg (Gent)	Gent	01/01/1900	31/12/9999	44021
9041	Oostakker	Gent	01/01/1900	31/12/9999	44021
9042	Desteldonk	Gent	01/01/1900	31/12/9999	44021
9042	Mendonk	Gent	01/01/1900	31/12/9999	44021
9042	Sint-Kruis-Winkel	Gent	01/01/1900	31/12/9999	44021
9050	Gentbrugge	Gent	01/01/1900	31/12/9999	44021
9050	Ledeberg (Gent)	Gent	01/01/1900	31/12/9999	44021
9051	Afsnee	Gent	01/01/1900	31/12/9999	44021
9051	Sint-Denijs-Westrem	Gent	01/01/1900	31/12/9999	44021
9052	Zwijnaarde	Gent	01/01/1900	31/12/9999	44021
9060	Zelzate	Zelzate	01/01/1900	31/12/9999	43018
9070	Destelbergen	Destelbergen	01/01/1900	31/12/9999	44013
9070	Heusden (O.-Vl.)	Destelbergen	01/01/1900	31/12/9999	44013
9075	CSM Gent X		01/01/1900	31/12/9999	
9080	Beervelde	Lochristi	01/01/1900	31/12/9999	44034
9080	Lochristi	Lochristi	01/01/1900	31/12/9999	44034
9080	Zaffelare	Lochristi	01/01/1900	31/12/9999	44034
9080	Zeveneken	Lochristi	01/01/1900	31/12/9999	44034

9090	Gontrode	Melle	01/01/1900	31/12/9999	44040
9090	Melle	Melle	01/01/1900	31/12/9999	44040
9099	Gent X		01/01/1900	31/12/9999	
9100	Nieuwkerken-Waas	Sint-Niklaas	01/01/1900	31/12/9999	46021
9100	Sint-Niklaas	Sint-Niklaas	01/01/1900	31/12/9999	46021
9111	Belsele (Sint-Niklaas)	Sint-Niklaas	01/01/1900	31/12/9999	46021
9112	Sinaai-Waas	Sint-Niklaas	01/01/1900	31/12/9999	46021
9120	Beveren-Waas	Beveren-Waas	01/01/1900	31/12/9999	46003
9120	Haasdonk	Beveren-Waas	01/01/1900	31/12/9999	46003
9120	Kallo (Beveren-Waas)	Beveren-Waas	01/01/1900	31/12/9999	46003
9120	Melsele	Beveren-Waas	01/01/1900	31/12/9999	46003
9120	Vrasene	Beveren-Waas	01/01/1900	31/12/9999	46003
9130	Doel	Beveren-Waas	01/01/1900	31/12/9999	46003
9130	Kallo (Kieldrecht)	Beveren-Waas	01/01/1900	31/12/9999	46003
9130	Kieldrecht (Beveren)	Beveren-Waas	01/01/1900	31/12/9999	46003
9130	Verrebroek	Beveren-Waas	01/01/1900	31/12/9999	46003
9140	Elversele	Temse	01/01/1900	31/12/9999	46025
9140	Steendorp	Temse	01/01/1900	31/12/9999	46025
9140	Temse	Temse	01/01/1900	31/12/9999	46025
9140	Tielrode	Temse	01/01/1900	31/12/9999	46025
9150	Bazel	Kruikeke	01/01/1900	31/12/9999	46013
9150	Kruikeke	Kruikeke	01/01/1900	31/12/9999	46013
9150	Rupelmonde	Kruikeke	01/01/1900	31/12/9999	46013
9160	Daknam	Lokeren	01/01/1900	31/12/9999	46014
9160	Eksaarde	Lokeren	01/01/1900	31/12/9999	46014
9160	Lokeren	Lokeren	01/01/1900	31/12/9999	46014
9170	De Klinge	Sint-Gillis-Waas	01/01/1900	31/12/9999	46020
9170	Meerdonk	Sint-Gillis-Waas	01/01/1900	31/12/9999	46020
9170	Sint-Gillis-Waas	Sint-Gillis-Waas	01/01/1900	31/12/9999	46020
9170	Sint-Pauwels	Sint-Gillis-Waas	01/01/1900	31/12/9999	46020
9180	Moerbeke-Waas	Moerbeke-Waas	01/01/1900	31/12/9999	44045
9185	Wachtebeke	Wachtebeke	01/01/1900	31/12/9999	44073
9190	Kemzeke	Stekene	01/01/1900	31/12/9999	46024
9190	Stekene	Stekene	01/01/1900	31/12/9999	46024
9200	Appels	Dendermonde	01/01/1900	31/12/9999	42006
9200	Baasrode	Dendermonde	01/01/1900	31/12/9999	42006
9200	Dendermonde	Dendermonde	01/01/1900	31/12/9999	42006
9200	Grembergen	Dendermonde	01/01/1900	31/12/9999	42006
9200	Mespelare	Dendermonde	01/01/1900	31/12/9999	42006
9200	Oudegem	Dendermonde	01/01/1900	31/12/9999	42006
9200	Schoonaarde	Dendermonde	01/01/1900	31/12/9999	42006
9200	Sint-Gillis-bij-Dendermonde	Dendermonde	01/01/1900	31/12/9999	42006
9220	Hamme (O.-VI.)	Hamme (O.-VI.)	01/01/1900	31/12/9999	42008
9220	Moerzeke	Hamme (O.-VI.)	01/01/1900	31/12/9999	42008
9230	Massemen	Wetteren	01/01/1900	31/12/9999	42025
9230	Westrem	Wetteren	01/01/1900	31/12/9999	42025
9230	Wetteren	Wetteren	01/01/1900	31/12/9999	42025
9240	Zelee	Zelee	01/01/1900	31/12/9999	42028
9250	Waasmunster	Waasmunster	01/01/1900	31/12/9999	42023
9255	Buggenhout	Buggenhout	01/01/1900	31/12/9999	42004
9255	Opdorp	Buggenhout	01/01/1900	31/12/9999	42004
9260	Schellebelle	Wichelen	01/01/1900	31/12/9999	42026
9260	Serskamp	Wichelen	01/01/1900	31/12/9999	42026
9260	Wichelen	Wichelen	01/01/1900	31/12/9999	42026
9270	Kalken	Laarne	01/01/1900	31/12/9999	42010
9270	Laarne	Laarne	01/01/1900	31/12/9999	42010
9280	Denderbelle	Lebbeke	01/01/1900	31/12/9999	42011
9280	Lebbeke	Lebbeke	01/01/1900	31/12/9999	42011
9280	Wieze	Lebbeke	01/01/1900	31/12/9999	42011
9290	Berlare	Berlare	01/01/1900	31/12/9999	42003
9290	Overmere	Berlare	01/01/1900	31/12/9999	42003
9290	Uitbergen	Berlare	01/01/1900	31/12/9999	42003
9300	Aalst	Aalst	01/01/1900	31/12/9999	41002

9308	Gijzegem	Aalst	01/01/1900	31/12/9999	41002
9308	Hofstade (O.-VI.)	Aalst	01/01/1900	31/12/9999	41002
9310	Baardegem	Aalst	01/01/1900	31/12/9999	41002
9310	Herdersem	Aalst	01/01/1900	31/12/9999	41002
9310	Meldert (O.-VI.)	Aalst	01/01/1900	31/12/9999	41002
9310	Moorsele	Aalst	01/01/1900	31/12/9999	41002
9320	Erembodegem (Aalst)	Aalst	01/01/1900	31/12/9999	41002
9320	Nieuwerkerken (Aalst)	Aalst	01/01/1900	31/12/9999	41002
9340	Impe	Lede	01/01/1900	31/12/9999	41034
9340	Lede	Lede	01/01/1900	31/12/9999	41034
9340	Oordegem	Lede	01/01/1900	31/12/9999	41034
9340	Smetlede	Lede	01/01/1900	31/12/9999	41034
9340	Wanzele	Lede	01/01/1900	31/12/9999	41034
9400	Appelterre-Eichem	Ninove	01/01/1900	31/12/9999	41048
9400	Denderwindeke	Ninove	01/01/1900	31/12/9999	41048
9400	Lieferringe	Ninove	01/01/1900	31/12/9999	41048
9400	Nederhasselt	Ninove	01/01/1900	31/12/9999	41048
9400	Ninove	Ninove	01/01/1900	31/12/9999	41048
9400	Okegem	Ninove	01/01/1900	31/12/9999	41048
9400	Voorde	Ninove	01/01/1900	31/12/9999	41048
9401	Pollare	Ninove	01/01/1900	31/12/9999	41048
9402	Meerbeke	Ninove	01/01/1900	31/12/9999	41048
9403	Neigem	Ninove	01/01/1900	31/12/9999	41048
9404	Aspelare	Ninove	01/01/1900	31/12/9999	41048
9406	Outer	Ninove	01/01/1900	31/12/9999	41048
9420	Aaigem	Erpe-Mere	01/01/1900	31/12/9999	41082
9420	Bambrugge	Erpe-Mere	01/01/1900	31/12/9999	41082
9420	Burst	Erpe-Mere	01/01/1900	31/12/9999	41082
9420	Erondegem	Erpe-Mere	01/01/1900	31/12/9999	41082
9420	Erpe	Erpe-Mere	01/01/1900	31/12/9999	41082
9420	Erpe-Mere	Erpe-Mere	01/01/1900	31/12/9999	41082
9420	Mere	Erpe-Mere	01/01/1900	31/12/9999	41082
9420	Ottergem	Erpe-Mere	01/01/1900	31/12/9999	41082
9420	Vlekkem	Erpe-Mere	01/01/1900	31/12/9999	41082
9450	Denderhoutem	Haaltert	01/01/1900	31/12/9999	41024
9450	Haaltert	Haaltert	01/01/1900	31/12/9999	41024
9450	Heldergem	Haaltert	01/01/1900	31/12/9999	41024
9451	Kerksken	Haaltert	01/01/1900	31/12/9999	41024
9470	Denderleeuw	Denderleeuw	01/01/1900	31/12/9999	41011
9472	Iddergem	Denderleeuw	01/01/1900	31/12/9999	41011
9473	Welle	Denderleeuw	01/01/1900	31/12/9999	41011
9500	Geraardsbergen	Geraardsbergen	01/01/1900	31/12/9999	41018
9500	Goferdinge	Geraardsbergen	01/01/1900	31/12/9999	41018
9500	Moerbeke	Geraardsbergen	01/01/1900	31/12/9999	41018
9500	Nederboelare	Geraardsbergen	01/01/1900	31/12/9999	41018
9500	Onkerzele	Geraardsbergen	01/01/1900	31/12/9999	41018
9500	Ophasselt	Geraardsbergen	01/01/1900	31/12/9999	41018
9500	Overboelare	Geraardsbergen	01/01/1900	31/12/9999	41018
9500	Viane	Geraardsbergen	01/01/1900	31/12/9999	41018
9500	Zarlardinge	Geraardsbergen	01/01/1900	31/12/9999	41018
9506	Grimminge	Geraardsbergen	01/01/1900	31/12/9999	41018
9506	Idegem	Geraardsbergen	01/01/1900	31/12/9999	41018
9506	Nieuwenhove	Geraardsbergen	01/01/1900	31/12/9999	41018
9506	Schendelbeke	Geraardsbergen	01/01/1900	31/12/9999	41018
9506	Smeerebbe-Vloerzegem	Geraardsbergen	01/01/1900	31/12/9999	41018
9506	Waarbeke	Geraardsbergen	01/01/1900	31/12/9999	41018
9506	Zandbergen	Geraardsbergen	01/01/1900	31/12/9999	41018
9520	Bavegem	Sint-Lievens-Houtem	01/01/1900	31/12/9999	41063
9520	Oombergen	Sint-Lievens-Houtem	01/01/1900	31/12/9999	41063
9520	Sint-Lievens-Houtem	Sint-Lievens-Houtem	01/01/1900	31/12/9999	41063
9520	Vlierzele	Sint-Lievens-Houtem	01/01/1900	31/12/9999	41063
9520	Zonnegem	Sint-Lievens-Houtem	01/01/1900	31/12/9999	41063
9521	Letterhoutem	Sint-Lievens-Houtem	01/01/1900	31/12/9999	41063

9550	Herzele	Herzele	01/01/1900	31/12/9999	41027
9550	Hillegem	Herzele	01/01/1900	31/12/9999	41027
9550	Sint-Antelinks	Herzele	01/01/1900	31/12/9999	41027
9550	Sint-Lievens-Esse	Herzele	01/01/1900	31/12/9999	41027
9550	Steenhuize-Wijnhuize	Herzele	01/01/1900	31/12/9999	41027
9550	Woubrechtgem	Herzele	01/01/1900	31/12/9999	41027
9551	Ressegem	Herzele	01/01/1900	31/12/9999	41027
9552	Borsbeke	Herzele	01/01/1900	31/12/9999	41027
9570	Deftinge	Lierde	01/01/1900	31/12/9999	45063
9570	Lierde	Lierde	01/01/1900	31/12/9999	45063
9570	Sint-Maria-Lierde	Lierde	01/01/1900	31/12/9999	45063
9571	Hemelveedegem	Lierde	01/01/1900	31/12/9999	45063
9572	Sint-Martens-Lierde	Lierde	01/01/1900	31/12/9999	45063
9600	Ronse	Ronse	01/01/1900	31/12/9999	45041
9620	Elene	Zottegem	01/01/1900	31/12/9999	41081
9620	Erwetegem	Zottegem	01/01/1900	31/12/9999	41081
9620	Godveedegem	Zottegem	01/01/1900	31/12/9999	41081
9620	Grotenberge	Zottegem	01/01/1900	31/12/9999	41081
9620	Leeuwergem	Zottegem	01/01/1900	31/12/9999	41081
9620	Oombergen (Zottegem)	Zottegem	01/01/1900	31/12/9999	41081
9620	Sint-Goriks-Oudenhove	Zottegem	01/01/1900	31/12/9999	41081
9620	Sint-Maria-Oudenhove (Zott.)	Zottegem	01/01/1900	31/12/9999	41081
9620	Strijpen	Zottegem	01/01/1900	31/12/9999	41081
9620	Velzeke-Ruddershove	Zottegem	01/01/1900	31/12/9999	41081
9620	Zottegem	Zottegem	01/01/1900	31/12/9999	41081
9630	Beerlegem	Zwalm	01/01/1900	31/12/9999	45065
9630	Dikkele	Zwalm	01/01/1900	31/12/9999	45065
9630	Hundelgem	Zwalm	01/01/1900	31/12/9999	45065
9630	Meilegem	Zwalm	01/01/1900	31/12/9999	45065
9630	Munkzwalm	Zwalm	01/01/1900	31/12/9999	45065
9630	Paulatem	Zwalm	01/01/1900	31/12/9999	45065
9630	Roborst	Zwalm	01/01/1900	31/12/9999	45065
9630	Rozebeke	Zwalm	01/01/1900	31/12/9999	45065
9630	Sint-Blasius-Boekel	Zwalm	01/01/1900	31/12/9999	45065
9630	Sint-Denijs-Boekel	Zwalm	01/01/1900	31/12/9999	45065
9630	Sint-Maria-Latem	Zwalm	01/01/1900	31/12/9999	45065
9630	Zwalm	Zwalm	01/01/1900	31/12/9999	45065
9636	Nederzwalm-Hermelgem	Zwalm	01/01/1900	31/12/9999	45065
9660	Brakel	Brakel	01/01/1900	31/12/9999	45059
9660	Elst	Brakel	01/01/1900	31/12/9999	45059
9660	Everbeek	Brakel	01/01/1900	31/12/9999	45059
9660	Michelbeke	Brakel	01/01/1900	31/12/9999	45059
9660	Nederbrakel	Brakel	01/01/1900	31/12/9999	45059
9660	Opbrakel	Brakel	01/01/1900	31/12/9999	45059
9660	Sint-Maria-Oudenhove (Brak.)	Brakel	01/01/1900	31/12/2008	45059
9660	Zegelsem	Brakel	01/01/1900	31/12/9999	45059
9661	Parike	Brakel	01/01/1900	31/12/9999	45059
9667	Horebeke	Horebeke	01/01/1900	31/12/9999	45062
9667	Sint-Kornelis-Horebeke	Horebeke	01/01/1900	31/12/9999	45062
9667	Sint-Maria-Horebeke	Horebeke	01/01/1900	31/12/9999	45062
9680	Etikhove	Maarkedal	01/01/1900	31/12/9999	45064
9680	Maarke-Kerkem	Maarkedal	01/01/1900	31/12/9999	45064
9680	Maarkedal	Maarkedal	01/01/1900	31/12/9999	45064
9681	Nukerke	Maarkedal	01/01/1900	31/12/9999	45064
9688	Schorisse	Maarkedal	01/01/1900	31/12/9999	45064
9690	Berchem (O.-VI.)	Kluisbergen	01/01/1900	31/12/9999	45060
9690	Kluisbergen	Kluisbergen	01/01/1900	31/12/9999	45060
9690	Kwaremont	Kluisbergen	01/01/1900	31/12/9999	45060
9690	Ruien	Kluisbergen	01/01/1900	31/12/9999	45060
9690	Zulzeke	Kluisbergen	01/01/1900	31/12/9999	45060
9700	Bevere	Oudenaarde	01/01/1900	31/12/9999	45035
9700	Edelare	Oudenaarde	01/01/1900	31/12/9999	45035
9700	Eine	Oudenaarde	01/01/1900	31/12/9999	45035

9700	Ename	Oudenaarde	01/01/1900	31/12/9999	45035
9700	Heurne	Oudenaarde	01/01/1900	31/12/9999	45035
9700	Leupegem	Oudenaarde	01/01/1900	31/12/9999	45035
9700	Mater	Oudenaarde	01/01/1900	31/12/9999	45035
9700	Melden	Oudenaarde	01/01/1900	31/12/9999	45035
9700	Mullem	Oudenaarde	01/01/1900	31/12/9999	45035
9700	Nederename	Oudenaarde	01/01/1900	31/12/9999	45035
9700	Ooike	Oudenaarde	01/01/1900	31/12/9999	45035
9700	Oudenaarde	Oudenaarde	01/01/1900	31/12/9999	45035
9700	Volkegem	Oudenaarde	01/01/1900	31/12/9999	45035
9700	Welden	Oudenaarde	01/01/1900	31/12/9999	45035
9750	Huise	Zingem	01/01/1900	31/12/9999	45057
9750	Ouwegem	Zingem	01/01/1900	31/12/9999	45057
9750	Zingem	Zingem	01/01/1900	31/12/9999	45057
9770	Kruishoutem	Kruishoutem	01/01/1900	31/12/9999	45017
9771	Nokere	Kruishoutem	01/01/1900	31/12/9999	45017
9772	Wannegem-Lede	Kruishoutem	01/01/1900	31/12/9999	45017
9790	Elsegem	Wortegem-Petegem	01/01/1900	31/12/9999	45061
9790	Moregem	Wortegem-Petegem	01/01/1900	31/12/9999	45061
9790	Ooike (Wortegem-Petegem)	Wortegem-Petegem	01/01/1900	31/12/9999	45061
9790	Petegem-aan-de-Schelde	Wortegem-Petegem	01/01/1900	31/12/9999	45061
9790	Wortegem	Wortegem-Petegem	01/01/1900	31/12/9999	45061
9790	Wortegem-Petegem	Wortegem-Petegem	01/01/1900	31/12/9999	45061
9800	Astene	Deinze	01/01/1900	31/12/9999	44011
9800	Bachte-Maria-Leerne	Deinze	01/01/1900	31/12/9999	44011
9800	Deinze	Deinze	01/01/1900	31/12/9999	44011
9800	Gottem	Deinze	01/01/1900	31/12/9999	44011
9800	Grammene	Deinze	01/01/1900	31/12/9999	44011
9800	Meigem	Deinze	01/01/1900	31/12/9999	44011
9800	Petegem-aan-de-Leie	Deinze	01/01/1900	31/12/9999	44011
9800	Sint-Martens-Leerne	Deinze	01/01/1900	31/12/9999	44011
9800	Vinkt	Deinze	01/01/1900	31/12/9999	44011
9800	Wontergem	Deinze	01/01/1900	31/12/9999	44011
9800	Zeveren	Deinze	01/01/1900	31/12/9999	44011
9810	Eke	Nazareth	01/01/1900	31/12/9999	44048
9810	Nazareth	Nazareth	01/01/1900	31/12/9999	44048
9820	Bottelare	Merelbeke	01/01/1900	31/12/9999	44043
9820	Lemberge	Merelbeke	01/01/1900	31/12/9999	44043
9820	Melsen	Merelbeke	01/01/1900	31/12/9999	44043
9820	Merelbeke	Merelbeke	01/01/1900	31/12/9999	44043
9820	Munte	Merelbeke	01/01/1900	31/12/9999	44043
9820	Schelderode	Merelbeke	01/01/1900	31/12/9999	44043
9830	Sint-Martens-Latem	Sint-Martens-Latem	01/01/1900	31/12/9999	44064
9831	Deurle	Sint-Martens-Latem	01/01/1900	31/12/9999	44064
9840	De Pinte	De Pinte	01/01/1900	31/12/9999	44012
9840	Zevegem	De Pinte	01/01/1900	31/12/9999	44012
9850	Hansbeke	Nevele	01/01/1900	31/12/9999	44049
9850	Landegem	Nevele	01/01/1900	31/12/9999	44049
9850	Merendree	Nevele	01/01/1900	31/12/9999	44049
9850	Nevele	Nevele	01/01/1900	31/12/9999	44049
9850	Poesele	Nevele	01/01/1900	31/12/9999	44049
9850	Vosselare	Nevele	01/01/1900	31/12/9999	44049
9860	Balegem	Oosterzele	01/01/1900	31/12/9999	44052
9860	Gijzenzele	Oosterzele	01/01/1900	31/12/9999	44052
9860	Landskouter	Oosterzele	01/01/1900	31/12/9999	44052
9860	Moortsele	Oosterzele	01/01/1900	31/12/9999	44052
9860	Oosterzele	Oosterzele	01/01/1900	31/12/9999	44052
9860	Scheldewindeke	Oosterzele	01/01/1900	31/12/9999	44052
9870	Machelen (O.-VI.)	Zulte	01/01/1900	31/12/9999	44081
9870	Olsene	Zulte	01/01/1900	31/12/9999	44081
9870	Zulte	Zulte	01/01/1900	31/12/9999	44081
9880	Aalter	Aalter	01/01/1900	31/12/9999	44001
9880	Lotenhulle	Aalter	01/01/1900	31/12/9999	44001

9880	Poeke	Aalter	01/01/1900	31/12/9999	44001
9881	Bellem	Aalter	01/01/1900	31/12/9999	44001
9890	Asper	Gavere	01/01/1900	31/12/9999	44020
9890	Baaigem	Gavere	01/01/1900	31/12/9999	44020
9890	Dikkelvenne	Gavere	01/01/1900	31/12/9999	44020
9890	Gavere	Gavere	01/01/1900	31/12/9999	44020
9890	Semmerzake	Gavere	01/01/1900	31/12/9999	44020
9890	Vurste	Gavere	01/01/1900	31/12/9999	44020
9900	Eeklo	Eeklo	01/01/1900	31/12/9999	43005
9910	Knesselare	Knesselare	01/01/1900	31/12/9999	44029
9910	Ursel	Knesselare	01/01/1900	31/12/9999	44036
9920	Lovendegem	Lovendegem	01/01/1900	31/12/9999	44036
9921	Vinderhoute	Lovendegem	01/01/1900	31/12/9999	44036
9930	Zomergem	Zomergem	01/01/1900	31/12/9999	44080
9931	Oostwinkel	Zomergem	01/01/1900	31/12/9999	44080
9932	Ronsele	Zomergem	01/01/1900	31/12/9999	44080
9940	Ertvelde	Evergem	01/01/1900	31/12/9999	44019
9940	Evergem	Evergem	01/01/1900	31/12/9999	44019
9940	Kluizen	Evergem	01/01/1900	31/12/9999	44019
9940	Sleidinge	Evergem	01/01/1900	31/12/9999	44019
9950	Waarschoot	Waarschoot	01/01/1900	31/12/9999	44072
9960	Assenede	Assenede	01/01/1900	31/12/9999	43002
9961	Boekhoute	Assenede	01/01/1900	31/12/9999	43002
9968	Bassevelde	Assenede	01/01/1900	31/12/9999	43002
9968	Oosteeklo	Assenede	01/01/1900	31/12/9999	43002
9970	Kaprijke	Kaprijke	01/01/1900	31/12/9999	43007
9971	Lembeke	Kaprijke	01/01/1900	31/12/9999	43007
9980	Sint-Laureins	Sint-Laureins	01/01/1900	31/12/9999	43014
9981	Sint-Margriete	Sint-Laureins	01/01/1900	31/12/9999	43014
9982	Sint-Jan-in-Eremo	Sint-Laureins	01/01/1900	31/12/9999	43014
9988	Waterland-Oudeman	Sint-Laureins	01/01/1900	31/12/9999	43014
9988	Watervliet	Sint-Laureins	01/01/1900	31/12/9999	43014
9990	Maldegem	Maldegem	01/01/1900	31/12/9999	43010
9991	Adegem	Maldegem	01/01/1900	31/12/9999	43010
9992	Middelburg	Maldegem	01/01/1900	31/12/9999	43010

DMFAPPL- Bijlage nummer 28: Lijst der werknemerskengetallen waarvoor de bijdragen van
toepassing zijn PPO
Versie: 2016/3

Publicatiedatum:

30/08/2016

Inhoud van de bijlage: 



AN2016-1-NL28.pdf



AN2016-1-NL28.doc



AN2016-1-NL28.xlsx



AN2016-1-NL28.txt



AN2016-1-NL28.xml

Tussentijdse informatie:

Code PPO	Omschrijving	Code RSZ	Aanwezigheids-code	Werknemers-type	Begindatum geldigheid	Einddatum geldigheid
101	Contractuele handarbeiders	15	3	1	01/01/1900	01/01/9999
102	Contractuele handarbeiders ter vervanging van een werknemer die heeft gekozen voor de (vrijwillige) vierdagenweek	15	3	1	01/01/1900	31/12/2013
102	Contractuele handarbeiders ter vervanging van een werknemer die heeft gekozen voor de (vrijwillige) vierdagenweek	21	3	1	01/01/2014	01/01/9999
103	Contractuele handarbeiders - syndicaal gedetacheerden	15	3	1	01/07/2009	01/01/9999
104	Contractuele handarbeiders - mindervaliden tewerkgesteld in een beschutte werkplaats	12	3	1	01/07/2009	01/01/9999
109	Stagiairs met het oog op een vaste benoeming - socialezekerheidsregeling contractuelen - handarbeiders	15	3	1	01/07/2012	31/03/2014
111	Handarbeiders-geco's - CONTINGENT	24	3	1	01/01/1900	31/03/2014
112	Handarbeiders-geco's - PROJECTEN	24	3	1	01/01/1900	31/03/2014
113	Handarbeiders-geco's - openbare besturen	24	3	1	01/01/1900	31/03/2014
114	Handarbeiders - gesubsidieerde contractuelen	24	3	1	01/01/2014	01/01/9999
121	Handarbeiders, aangeworven in het kader van art. 60, § 7 van de wet van 8.7.1976 betreffende de OCMW's	090	3	1	01/01/1900	01/01/9999
131	Handarbeiders - jongeren tot en met het vierde kwartaal van het jaar waarin ze 18 jaar worden - art. 5bis van het KB van 28.11.1969	27	3	1	01/01/1900	01/01/9999
132	Handarbeiders - jongeren tussen 18 en 25 jaar tewerkgesteld in het stelsel van alternerende tewerkstelling en opleiding - KB nr. 495 van 31.12.1986	15	3	1	01/01/1900	30/06/2007
133	Handarbeiders - leerlingen tot het vierde kwartaal van het kalenderjaar dat ze 18 jaar worden - artikel 4 van het KB van 28.11.1969	35	3	1	01/01/1900	01/01/9999
201	Contractuele hoofdarbeiders	495	3	2	01/01/1900	01/01/9999
202	Contractuele hoofdarbeiders ter vervanging van een werknemer die heeft gekozen voor de (vrijwillige) vierdagenweek	495	3	2	01/01/1900	31/12/2013
202	Contractuele hoofdarbeiders ter vervanging van een werknemer die heeft gekozen voor de (vrijwillige) vierdagenweek	481	3	2	01/01/2014	01/01/9999
203	Contractuele hoofdarbeiders - syndicaal gedetacheerden	495	3	2	01/07/2009	01/01/9999
204	Contractuele hoofdarbeiders - mindervaliden tewerkgesteld in een beschutte werkplaats	492	3	2	01/07/2009	01/01/9999

Code PPO	Omschrijving	Code RSZ	Aanwezigheids-code	Werknemers-type	Begindatum geldigheid	Einddatum geldigheid
209	Stagiairs met het oog op een vaste benoeming - socialezekerheidsregeling contractuelen - hoofdarbeiders	495	3	2	01/07/2012	31/03/2014
211	Hoofdarbeiders-geco's - CONTINGENT	484	3	2	01/01/1900	31/03/2014
212	Hoofdarbeiders-geco's - PROJECTEN	484	3	2	01/01/1900	31/03/2014
213	Hoofdarbeiders-geco's - openbare besturen	484	3	2	01/01/1900	31/03/2014
214	Hoofdarbeiders - gesubsidieerde contractuelen	484	3	2	01/01/2014	01/01/9999
221	Hoofdarbeiders, aangeworven in het kader van art. 60 § 7 van de wet van 08.07.1976 betreffende de OCMW's	400	3	2	01/01/1900	01/01/9999
231	Hoofdarbeiders - jongeren tot en met het vierde kwartaal van het jaar waarin ze 18 jaar worden - art. 5bis van het KB van 28.11.1969	487	3	2	01/01/1900	01/01/9999
232	Hoofdarbeiders - jongeren tussen 18 en 25 jaar tewerkgesteld in het stelsel van alternerende tewerkstelling en opleiding - KB nr. 495 van 31.12.1986	495	3	2	01/01/1900	30/06/2007
233	Hoofdarbeiders - leerlingen tot het vierde kwartaal van het kalenderjaar dat ze 18 jaar worden - artikel 4 van het KB van 28.11.1969	439	3	2	01/01/1900	01/01/9999
251	Geneesheren in opleiding tot geneesheer-specialist - art. 15bis van het KB van 28.11.1969	403	3	2	01/01/1900	01/01/9999
252	Contractuele geneesheren vrijgesteld van bijdragen op basis van art. 1, § 3 van de wet van 27.06.1969	402	3	2	01/01/1900	01/01/9999
301	Basispensioenbijdrage - gesolidariseerd pensioenfonds - ex-gemeenschappelijk pensioenstelsel	/	2	10	01/01/2012	01/01/9999
302	Basispensioenbijdrage - gesolidariseerd pensioenfonds - ex-pensioenstelsel nieuwe bij de Rijksdienst aangeslotenen + aangeslotenen na 31-12-2011 met hoge bijdragevoet	/	2	10	01/01/2012	01/01/9999
303	Basispensioenbijdrage - gesolidariseerd pensioenfonds - lokale politie	/	2	10	01/01/2012	01/01/9999
304	Basispensioenbijdrage - gesolidariseerd pensioenfonds - aangeslotenen na 31-12-2011 met lage bijdragevoet	/	2	10	01/01/2012	01/01/9999
306	Basispensioenbijdrage - gesolidariseerd pensioenfonds - ex-voorzorginstelling met specifieke bijdragevoet	/	2	10	01/01/2012	01/01/9999
307	Pensioenbijdrage - pool der parastatalen (wet van 28-4-1958)	/	2	10	01/01/2015	01/01/9999
308	Pensioenbijdrage - pensioen ten laste van Schatkist	/	2	10	01/01/2015	01/01/9999

Code PPO	Omschrijving	Code RSZ	Aanwezigheids-code	Werknemers-type	Begindatum geldigheid	Einddatum geldigheid
601	Vastbenoemden	675	3	3	01/01/1900	01/01/9999
602	Vastbenoemden - kinderbijslag niet DIBISS (enkel GER en GOM)	675	3	3	01/01/1900	31/12/2006
603	Vastbenoemden - syndicaal gedetacheerden	675	3	3	01/07/2009	01/01/9999
604	Vastbenoemden - mindervaliden tewerkgesteld in een beschutte werkplaats	675	3	3	01/07/2009	01/01/9999
608	Stagiairs met het oog op een vaste benoeming - vakantieregeling privésector	675	3	3	01/04/2014	01/01/9999
609	Stagiairs met het oog op een vaste benoeming - vakantieregeling openbare sector	675	3	3	01/07/2012	01/01/9999
642	Vastbenoemde geneesheren onderworpen aan socialezekerheidsbijdragen en die op basis van art. 158 van de ziekenhuiswet van 10-7-2008 geen recht hebben op een overheidspensioen	675	3	3	01/01/1900	01/01/9999
651	Vastbenoemde geneesheren vrijgesteld van socialezekerheidsbijdragen op basis van art. 1, § 3 van de wet van 27.06.1969 en die op basis van art. 158 van de ziekenhuiswet van 10-7-2008 recht hebben op een overheidspensioen	690	3	3	01/01/1900	01/01/9999
652	Vastbenoemde geneesheren vrijgesteld van socialezekerheidsbijdragen op basis van art. 1, § 3 van de wet van 27.06.1969 en die op basis van art. 158 van de ziekenhuiswet van 10-7-2008 geen recht hebben op een overheidspensioen	691	3	3	01/01/1900	01/01/9999
671	Bijdrage voor ontslagen statutair personeel - Stelsel van de ZIV-uitkering	876	1	8	01/01/1900	01/01/9999
672	Bijdrage voor ontslagen statutair personeel - Werkloosheidsstelsel	877	1	8	01/01/1900	01/01/9999
701	Studenten vrijgesteld op grond van art. 17bis van het KB van 28.11.1969	840	1	7	01/01/1900	01/01/9999
702	Monitoren en socio-culturele animatoren vrijgesteld op grond van art. 17 van het KB van 28.11.1969	699	3	6	01/01/1900	01/01/9999
711	Bedienaars eredienst en afgevaardigden Vrijzinnige Raad - art. 13 van het KB van 28.11.1969	675	3	6	01/01/1900	01/01/9999
721	Niet beschermde lokale mandatarissen - artikel 19, § 4 van de nieuwe gemeentewet	404	3	6	01/01/1900	01/01/9999
722	Beschermde lokale mandatarissen	405	3	6	01/01/2010	01/01/9999

Code PPO	Omschrijving	Code RSZ	Aanwezigheids-code	Werknemers-type	Begindatum geldigheid	Einddatum geldigheid
731	Vrijwillige brandweerlieden - handarbeiders	091	3	6	01/01/1900	01/01/9999
732	Vrijwillige brandweerlieden - hoofdarbeiders	401	3	6	01/01/1900	01/01/9999
741	Kunstenaars	46	3	4	01/01/1900	01/01/9999
761	Erkende onthaalouders	497	3	5	01/04/2003	01/01/9999
771	Werklozen met bedrijfstoeslag (SWT)	879	1	15	01/04/2010	01/01/9999
842	Bijdrage aanvullend pensioenstelsel contractanten	835	2	10	01/01/2010	01/01/9999
843	Bijdrage aanvullend pensioenstelsel - contractanten - Antwerpen en Brugge	835	2	10	01/01/2010	01/01/9999
844	Bijdrage aanvullend pensioenstelsel contractanten - bonus	835	2	10	01/01/2014	01/01/9999
845	Bijdrage voor de Gemeenschappelijke Sociale Dienst van DIBISS	/	2	12	01/01/2005	01/01/9999
846	Bijdrage voor de Gemeenschappelijke Sociale Dienst van de politie	/	2	12	01/01/2005	01/01/9999
847	Bijdrage voor de Gemeenschappelijke Sociale Dienst - Vlaanderen	/	2	12	01/01/2010	01/01/9999
851	Bijzondere bijdrage op stortingen van werkgevers voor de vorming van een buitenwettelijk pensioen	851	5	9	01/01/1900	30/09/2011
855	Werkloosheidsbijdrage van 1,69 % (KB 401)	/	2	9	01/01/1900	01/01/9999
856	Bijzondere bijdrage bestemd voor de financiering van de sociale zekerheid (wet van 30 maart 1994 houdende financiering van de sociale zekerheid)	/	2	9	01/01/1900	01/01/9999
857	Werkloosheidsbijdrage van 1,60 % (KB 401)	/	2	9	01/07/2009	01/01/9999
861	Solidariteitsbijdrage op de winstparticipaties	861	5	9	01/01/2010	01/01/9999
862	Solidariteitsbijdrage op het gebruik van een bedrijfsvoertuig voor persoonlijke doeleinden of voor woon-werkverkeer	862	4	14	01/01/2005	01/01/9999
864	Bijzondere bijdrage op stortingen van werkgevers voor de vorming van een buitenwettelijk pensioen ; rechtstreekse stortingen aan ex-werknemers	864	5	9	01/10/2011	01/01/9999
865	Bijzondere bijdrage op stortingen van werkgevers voor de vorming van een buitenwettelijk pensioen ; stortingen in het kader van een ondernemingsplan	865	5	9	01/10/2011	01/01/9999
867	Bijzondere aanvullende bijdrage op stortingen van werkgevers voor de vorming van een buitenwettelijk pensioen die een vastgesteld bedrag overschrijden	867	4	14	01/10/2012	01/01/9999

Code PPO	Omschrijving	Code RSZ	Aanwezigheidscode	Werknemers-type	Begindatum geldigheid	Einddatum geldigheid
870	Bijdrage verschuldigd op het (dubbel) vakantiegeld met uitzondering van de mandatarissen en het contractueel politiepersoneel	/	5	9	01/01/1900	01/01/9999
871	Bijdrage verschuldigd op het (dubbel) vakantiegeld van de mandatarissen, het contractueel politiepersoneel en de stagiairs met het oog op een van vaste benoeming - vakantieregeling privésector	/	5	9	01/01/2005	01/01/9999
872	Verminderde bijzondere werkgeversbijdrage voor een werknemer in het stelsel van werkloosheid met bedrijfstoelage (SWT) - non-profitsector - vanaf 01/04/2012	277	2	15	01/04/2012	01/01/9999
873	Bijzondere werkgeversbijdrage voor een werknemer in het stelsel van werkloosheid met bedrijfstoelage (SWT) - vastgelegd op basis van de leeftijd bij aanvang van het SWT - vanaf 01/04/2012	276	2	15	01/04/2012	01/01/9999
874	Verminderde bijzondere werkgeversbijdrage voor een werknemer in het stelsel van werkloosheid met bedrijfstoelage (SWT) - periode van erkenning als onderneming in herstructurering - vanaf 01/04/2012	278	2	15	01/04/2012	01/01/9999
879	Bijzondere werkgeversbijdrage voor een werknemer in het stelsel van werkloosheid met bedrijfstoelage (SWT) - degressief in functie van de leeftijd - vanaf 01/04/2010	270	2	15	01/04/2010	01/01/9999
880	Verminderde bijzondere werkgeversbijdrage voor een werknemer in het stelsel van werkloosheid met bedrijfstoelage (SWT) - non profitsector - vanaf 01/04/2010	271	2	15	01/04/2010	01/01/9999
881	Bijzondere werkgeversbijdrage voor een werknemer in het stelsel van werkloosheid met bedrijfstoelage (SWT) - vastgesteld op basis van de leeftijd bij aanvang van het SWT - vanaf 01/04/2010	273	2	15	01/04/2010	31/12/2015
882	Verminderde bijzondere werkgeversbijdrage voor een werknemer in het stelsel van werkloosheid met bedrijfstoelage (SWT) - periode van erkenning als onderneming in moeilijkheden	274	2	15	01/04/2010	01/01/9999
884	Verminderde bijzondere werkgeversbijdrage voor een werknemer in het stelsel van werkloosheid met bedrijfstoelage (SWT) - periode van erkenning als onderneming in herstructurering - vanaf 01/04/2010	275	2	15	01/04/2010	31/12/2015
886	Persoonlijke inhouding voor een werknemer in het stelsel van werkloosheid met bedrijfstoelage (SWT)	295	2	15	01/04/2010	01/01/9999

Code PPO	Omschrijving	Code RSZ	Aanwezigheids-code	Werknemers-type	Begindatum geldigheid	Einddatum geldigheid
889	Solidariteitsbijdrage op door de werkgever terugbetaalde verkeersboetes	889	2	9	01/01/2009	01/01/9999
891	Pensioenbijdragen vastbenoemden gemeenschappelijk pensioenstelsel	/	2	10	01/01/1900	31/12/2011
892	Pensioenbijdragen vastbenoemden stelsel van de Nieuwe bij de Rijksdienst aangeslotenen	/	2	10	01/01/1900	31/12/2011
893	Pensioenbijdragen vastbenoemden van de geïntegreerde lokale politie	/	2	10	01/01/1900	31/12/2011
894	Pensioenbijdragen - vastbenoemden - syndicaal gedetacheerden	/	2	11	01/07/2009	01/01/9999
896	Werkloosheidsbijdrage van 1,69 % (KB 401) - syndicaal gedetacheerden	/	2	11	01/07/2009	01/01/9999
897	Socialezekerheidsbijdragen - syndicaal gedetacheerden	/	2	11	01/07/2009	01/01/9999
898	Bijdrage op vergoeding voor periode van tijdelijke arbeidsongeschiktheid wegens (erkende) beroepsziekte	/	2	13	01/01/1900	01/01/9999
899	Volledige vrijstelling van bijdragen	/	2	11	01/01/1900	01/01/9999

Commentaar code aanwezigheid

1 = kan alleen gebruikt worden voor de werknemerscode (zone 00037)

2 = kan alleen gebruikt worden voor werknemerscode bijdrage (zone 00082)

3 = kan gebruikt worden voor de werknemerscode (zone 00037) en de werknemerscode bijdrage (zone 00082)

4 = kan alleen gebruikt worden voor werknemerscode voor een bijdrage die niet gebonden is aan een natuurlijke persoon (zone 00020)

5 = kan gebruikt worden voor werknemerscode bijdrage (zone 00082) en de werknemerscode voor een bijdrage die niet gebonden is aan een natuurlijke persoon (zone 00020)

Commentaar Werknemerstype

1 Arbeider

2 Bediende

3 Statutair

4 Kunstenaar

5 Erkende onthaalouder

6 Andere gewone bijdrage

7 Student

8 Ontslagen statutair

9 Supplementaire bijdrage

- 10 Pensioenbijdrage
- 11 Onverschuldigde bijdrage
- 12 Andere bijzondere bijdragen
- 13 Beroepsziekten
- 14 Bijdrage die niet gebonden is aan een natuurlijke persoon
- 15 Bruggepensioneerde

DMFAPPL- Bijlage nummer 29: Lijst van de werkgeverscategorieën PPO
Versie: 2016/3

Publicatiedatum:

30/08/2016

Inhoud van de bijlage: 



AN2016-1-NL29.pdf



AN2016-1-NL29.doc



AN2016-1-NL29.xlsx



AN2016-1-NL29.txt



AN2016-1-NL29.xml

Tussentijdse informatie:

Code	Omschrijving	Aanwezigheid code	Begindatum geldigheid	Einddatum geldigheid
951	Contractuelen - vakantieregeling privésector en arbeidsongevallenregeling openbare sector	6	01/01/1900	01/01/9999
952	Contractuelen - vakantieregeling openbare sector en arbeidsongevallenregeling openbare sector	6	01/01/1900	01/01/9999
953	Vastbenoemden - gemeenschappelijk pensioenstelsel	6	01/01/1900	31/12/2011
954	Vastbenoemden - pensioenstelsel - nieuwe bij de Rijksdienst aangeslotenen	6	01/01/1900	31/12/2011
955	Vastbenoemden - eigen pensioenstelsel	6	01/01/1900	31/12/2011
956	Vastbenoemden - pensioenstelsel - verzorgingsinstelling	6	01/01/1900	31/12/2011
957	Vastbenoemden - pensioenstelsel - politiepersoneel	6	01/01/1900	31/12/2011
958	Bijzondere categorieën	6	01/01/1900	01/01/9999
959	Werknemers die niet meer in dienst zijn	6	01/01/1900	01/01/9999
971	Vastbenoemden - gesolidariseerd pensioenfonds - ex-gemeenschappelijk pensioenstelsel	6	01/01/2012	01/01/9999
972	Vastbenoemden - gesolidariseerde pensioenfonds - ex-pensioenstelsel nieuwe bij de Rijksdienst aangeslotenen + aangeslotenen na 31-12-2011 met hoge bijdragevoet	6	01/01/2012	01/01/9999
973	Vastbenoemden - gesolidariseerde pensioenfonds - lokale politie	6	01/01/2012	01/01/9999
974	Vastbenoemden - gesolidariseerde pensioenfonds - aangeslotenen na 31-12-2011 met lage bijdragevoet	6	01/01/2012	01/01/9999
975	Vastbenoemden - eigen pensioenstelsel of pensioenstelsel verzorgingsinstelling	6	01/01/2012	01/01/9999
976	Vastbenoemden - gesolidariseerd pensioenfonds - ex-voorzorgingsinstelling met specifieke bijdragevoet	6	01/01/2012	01/01/9999
977	Vastbenoemden - pool der parastatalen (wet van 28-4-1958)	6	01/01/2015	01/01/9999
978	Vastbenoemden - pensioen ten laste van Schatkist	6	01/01/2015	01/01/9999
981	Contractuelen - vakantieregeling privésector en arbeidsongevallenregeling privésector	6	01/07/2013	01/01/9999
982	Contractuelen - vakantieregeling openbare sector en arbeidsongevallenregeling privésector	6	01/07/2013	01/01/9999

Commentaar code aanwezigheid

Aanwezigheid code 4 : Kan alleen gebruikt worden in een bijdrage die niet gebonden is aan een natuurlijk persoon

Aanwezigheid code 6 : Kan gebruikt worden in een werknemerslijn en in een bijdrage die niet gebonden is aan een natuurlijk persoon

DMFAPPL- Bijlage nummer 31: Lijst van de NACE-codes
Versie: 2016/3

Publicatiedatum:

30/08/2016

Inhoud van de bijlage: 



AN2015-2-NL31.pdf



AN2015-2-NL31.docx



AN2015-2-NL31.xlsx



AN2015-2-NL31.txt



AN2015-2-NL31.xml

Tussentijdse informatie:

Nomenclatuur geldig tot 2007/4					
Code	Omschrijving	DmfAppl	Sociale Maribel RSZPPO	Begindatum geldigheid	Einddatum geldigheid
01110	Teelt van granen en andere akkerbouwgewassen, n.e.g	NO	NO	01/01/1993	31/12/2007
01121	Groenteteelt	NO	NO	01/01/1993	31/12/2007
01122	Bloemeteelt	NO	NO	01/01/1993	31/12/2007
01123	Boomkwekerijen	NO	NO	01/01/1993	31/12/2007
01130	Fruiteelt	NO	NO	01/01/1993	31/12/2007
01210	Rundveehouderij	NO	NO	01/01/1993	31/12/2007
01220	Schape-, geiten-, paarden-, ezel-, muilieren- of muilezelhouderij	NO	NO	01/01/1993	31/12/2007
01231	Fokvarkenshouderij	NO	NO	01/01/1993	31/12/2007
01232	Varkensvetmesterijen	NO	NO	01/01/1993	31/12/2007
01241	Kippenkwekerijen	NO	NO	01/01/1993	31/12/2007
01242	Productie van eieren	NO	NO	01/01/1993	31/12/2007
01243	Overige pluimveehouderijen	NO	NO	01/01/1993	31/12/2007
01250	Overige dierenfokkerijen	NO	NO	01/01/1993	31/12/2007
01300	Gemengd landbouwbedrijf	NO	NO	01/01/1993	31/12/2007
01410	Diensten in verband met verwant aan de landbouw; aanleg en onderhoud van tuinen en parken	NO	NO	01/01/1993	31/12/2007
01420	Diensten in verband met de veeteelt, exclusief veterinaire dienstverlening	NO	NO	01/01/1993	31/12/2007
01500	Jacht, zetten van vallen en fokken van wild, alsmede diensten in verband met deze activiteiten	NO	NO	01/01/1993	31/12/2007
02011	Bosbouw	YES	NO	01/01/1993	31/12/2007
02012	Bosexploitatie	NO	NO	01/01/1993	31/12/2007
02020	Diensten verwant aan de bosbouw en de bosexploitatie	NO	NO	01/01/1993	31/12/2007
05010	Visserij	NO	NO	01/01/1993	31/12/2007
05020	Visteelt	NO	NO	01/01/1993	31/12/2007
10100	Winning van steenkool en vervaardiging van steenkoolbriketten	NO	NO	01/01/1993	31/12/2007
10200	Winning van bruinkool en vervaardiging van bruinkoolbriketten	NO	NO	01/01/1993	31/12/2007
10300	Winning van turf en vervaardiging van turfbriketten	NO	NO	01/01/1993	31/12/2007
11100	Winning van aardolie en aardgas	NO	NO	01/01/1993	31/12/2007
11200	Diensten verwant aan de aardolie- en aardgaswinning	NO	NO	01/01/1993	31/12/2007
12000	Winning van uranium- en thoriumerts	NO	NO	01/01/1993	31/12/2007
13000	Winning van metaalerts	NO	NO	01/01/1993	31/12/2007
13100	Winning van ijzererts	NO	NO	01/01/1993	31/12/2007
13200	Winning van non-ferrometaalerts, exclusief uranium- en thoriumerts	NO	NO	01/01/1993	31/12/2007
14110	Winning van bouw- en siersteen	NO	NO	01/01/1993	31/12/2007
14121	Winning van cementsteen	NO	NO	01/01/1993	31/12/2007
14122	Winning van kalksteen, gips en krijt	NO	NO	01/01/1993	31/12/2007
14130	Winning van leisteen	NO	NO	01/01/1993	31/12/2007

Nomenclatuur geldig tot 2007/4					
Code	Omschrijving	DmfAppl	Sociale Maribel RSZPPO	Begindatum geldigheid	Einddatum geldigheid
14211	Winning van zand	NO	NO	01/01/1993	31/12/2007
14212	Winning van grind	NO	NO	01/01/1993	31/12/2007
14220	Winning van klei en kaolien	NO	NO	01/01/1993	31/12/2007
14300	Winning van mineralen voor de chemische en de kunstmestindustrie	NO	NO	01/01/1993	31/12/2007
14400	Productie van zout	NO	NO	01/01/1993	31/12/2007
14500	Overige winning van delfstoffen, n.e.g.	NO	NO	01/01/1993	31/12/2007
15111	Productie van vers vlees	YES	NO	01/01/1993	31/12/2007
15112	Productie van diepgevroren vlees	NO	NO	01/01/1993	31/12/2007
15121	Productie van vers vlees van gevogelte	NO	NO	01/01/1993	31/12/2007
15122	Productie van diepgevroren vlees van gevogelte	NO	NO	01/01/1993	31/12/2007
15131	Vervaardiging van verse vleeswaren en van vleesconserven	NO	NO	01/01/1993	31/12/2007
15132	Vervaardiging van diepgevroren vleeswaren	NO	NO	01/01/1993	31/12/2007
15201	Verwerking en conservering van vis en vervaardiging van verse visproducten	NO	NO	01/01/1993	31/12/2007
15202	Productie van diepgevroren vis en visproducten	NO	NO	01/01/1993	31/12/2007
15311	Verwerking en conservering van aardappelen	NO	NO	01/01/1993	31/12/2007
15312	Productie van diepgevroren aardappelbereidingen	NO	NO	01/01/1993	31/12/2007
15320	Vervaardiging van groente- en fruitsappen	NO	NO	01/01/1993	31/12/2007
15331	Verwerking en conservering van groenten	NO	NO	01/01/1993	31/12/2007
15332	Productie van diepgevroren groenten	NO	NO	01/01/1993	31/12/2007
15333	Verwerking en conservering van fruit	NO	NO	01/01/1993	31/12/2007
15411	Vervaardiging van ruwe plantaardige oliën	NO	NO	01/01/1993	31/12/2007
15412	Vervaardiging van ruwe dierlijke oliën en vetten	NO	NO	01/01/1993	31/12/2007
15420	Raffinage van plantaardige oliën en vetten	NO	NO	01/01/1993	31/12/2007
15430	Vervaardiging van margarine en andere spijsvetten	NO	NO	01/01/1993	31/12/2007
15510	Zuivelfabrieken en kaasmakerijen	NO	NO	01/01/1993	31/12/2007
15520	Vervaardiging van consumptie-ijs	NO	NO	01/01/1993	31/12/2007
15610	Vervaardiging van maalderijproducten	NO	NO	01/01/1993	31/12/2007
15620	Vervaardiging van zetmeel en zetmeelproducten	NO	NO	01/01/1993	31/12/2007
15710	Vervaardiging van veevoeders	NO	NO	01/01/1993	31/12/2007
15720	Vervaardiging van voeders voor huisdieren	NO	NO	01/01/1993	31/12/2007
15811	Industriële bakkerijen	NO	NO	01/01/1993	31/12/2007
15812	Artisanale brood- en banketbakkerijen	NO	NO	01/01/1993	31/12/2007
15820	Vervaardiging van beschuit en koekjes en ander houdbaar banketbakkerswerk	NO	NO	01/01/1993	31/12/2007
15830	Vervaardiging van suiker	NO	NO	01/01/1993	31/12/2007
15840	Vervaardiging van cacao, chocolade en suikerwerk	NO	NO	01/01/1993	31/12/2007
15850	Vervaardiging van deegwaren	NO	NO	01/01/1993	31/12/2007
15860	Verwerking van koffie en thee	NO	NO	01/01/1993	31/12/2007

Nomenclatuur geldig tot 2007/4					
Code	Omschrijving	DmfAppl	Sociale Maribel RSZPPO	Begindatum geldigheid	Einddatum geldigheid
15870	Vervaardiging van specerijen, sausen en kruiden	NO	NO	01/01/1993	31/12/2007
15880	Vervaardiging van gehomogeniseerde voedingspreparaten en dieetvoeding	NO	NO	01/01/1993	31/12/2007
15890	Vervaardiging van overige voedingsmiddelen, n.e.g.	NO	NO	01/01/1993	31/12/2007
15910	Vervaardiging van gedistilleerde alcoholische dranken	NO	NO	01/01/1993	31/12/2007
15920	Productie van ethylalcohol door gisting	NO	NO	01/01/1993	31/12/2007
15930	Vervaardiging van wijnen	NO	NO	01/01/1993	31/12/2007
15940	Vervaardiging van cider en van andere vruchtenwijnen	NO	NO	01/01/1993	31/12/2007
15950	Vervaardiging van andere niet-gedistilleerde gegiste dranken	NO	NO	01/01/1993	31/12/2007
15960	Vervaardiging van bier	NO	NO	01/01/1993	31/12/2007
15970	Vervaardiging van mout	NO	NO	01/01/1993	31/12/2007
15980	Productie van mineraalwater en frisdranken	NO	NO	01/01/1993	31/12/2007
16000	Vervaardiging van tabaksproducten	NO	NO	01/01/1993	31/12/2007
17110	Bewerken en spinnen van katoen- of katoenachtige vezels	NO	NO	01/01/1993	31/12/2007
17120	Bewerken en spinnen van kaardwol- of kaardwolachtige vezels	NO	NO	01/01/1993	31/12/2007
17130	Bewerken en spinnen van kamwol- of kamwolachtige vezels	NO	NO	01/01/1993	31/12/2007
17140	Bewerken en spinnen van vlas- of vlasachtige vezels	NO	NO	01/01/1993	31/12/2007
17150	Twijnen en voorbereiden van zijde, met inbegrip van chappezijde en twijnen en textureren van synthetisch of kunstmatig vezelgaren	NO	NO	01/01/1993	31/12/2007
17160	Vervaardiging van naaigarens	NO	NO	01/01/1993	31/12/2007
17170	Bewerken en spinnen van overige textielvezels	NO	NO	01/01/1993	31/12/2007
17210	Vervaardiging van katoenen of katoenachtige weefsels	NO	NO	01/01/1993	31/12/2007
17220	Vervaardiging van kaardwol of kaardwolachtige weefsels	NO	NO	01/01/1993	31/12/2007
17230	Vervaardiging van kamwol of kamwolachtige weefsels	NO	NO	01/01/1993	31/12/2007
17240	Vervaardiging van zijden of zijdeachtige weefsels	NO	NO	01/01/1993	31/12/2007
17250	Vervaardiging van overige weefsels	NO	NO	01/01/1993	31/12/2007
17300	Textielveredeling	NO	NO	01/01/1993	31/12/2007
17401	Confectie van beddengoed, tafellinnen en textielwaren voor huishoudelijk gebruik	NO	NO	01/01/1993	31/12/2007
17402	Confectie van overige textielartikelen	NO	NO	01/01/1993	31/12/2007
17510	Vervaardiging van vloerkleden en tapijt	NO	NO	01/01/1993	31/12/2007
17520	Vervaardiging van koord, bindgaren, touw en netten	NO	NO	01/01/1993	31/12/2007
17530	Vervaardiging van gebonden textielvlies	NO	NO	01/01/1993	31/12/2007
17540	Vervaardiging van overige textielproducten, n.e.g.	NO	NO	01/01/1993	31/12/2007
17600	Vervaardiging van gebreide en gehaakte stoffen	NO	NO	01/01/1993	31/12/2007
17710	Vervaardiging van gebreide en gehaakte kousen en sokken	NO	NO	01/01/1993	31/12/2007

Nomenclatuur geldig tot 2007/4					
Code	Omschrijving	DmfAppl	Sociale Maribel RSZPPO	Begindatum geldigheid	Einddatum geldigheid
17720	Vervaardiging van gebreide en gehaakte pullovers, vesten en dergelijke artikelen	NO	NO	01/01/1993	31/12/2007
18100	Vervaardiging van kleding van leer	NO	NO	01/01/1993	31/12/2007
18210	Vervaardiging van werkkleding	NO	NO	01/01/1993	31/12/2007
18221	Confectie van bovenkleding voor heren, dames en kinderen	NO	NO	01/01/1993	31/12/2007
18222	Vervaardiging van maatkleding	NO	NO	01/01/1993	31/12/2007
18230	Vervaardiging van onderkleding	NO	NO	01/01/1993	31/12/2007
18241	Vervaardiging van babykleding	NO	NO	01/01/1993	31/12/2007
18242	Vervaardiging van sportkleding	NO	NO	01/01/1993	31/12/2007
18243	Vervaardiging van hoeden en petten	NO	NO	01/01/1993	31/12/2007
18244	Vervaardiging van overige kleding en kledingaccessoires, n.e.g.	NO	NO	01/01/1993	31/12/2007
18300	Bontnijverheid	NO	NO	01/01/1993	31/12/2007
19100	Looien en bereiden van leer	NO	NO	01/01/1993	31/12/2007
19200	Vervaardiging van koffers, tassen en dergelijke, zadel- en tuigmakerswerk	NO	NO	01/01/1993	31/12/2007
19301	Vervaardiging van schoeisel, exclusief schoeisel van rubber	NO	NO	01/01/1993	31/12/2007
19302	Vervaardiging van schoeisel van rubber	NO	NO	01/01/1993	31/12/2007
20101	Zagen en schaven van hout	NO	NO	01/01/1993	31/12/2007
20102	Impregneren van hout	NO	NO	01/01/1993	31/12/2007
20200	Vervaardiging van panelen en platen van hout	NO	NO	01/01/1993	31/12/2007
20300	Vervaardiging van schrijn- en timmerwerk	NO	NO	01/01/1993	31/12/2007
20301	Vervaardiging artikelen van hout (bouw)	NO	NO	01/01/1993	31/12/2007
20400	Vervaardiging van houten emballage	NO	NO	01/01/1993	31/12/2007
20510	Vervaardiging van overige artikelen van hout	NO	NO	01/01/1993	31/12/2007
20520	Vervaardiging van artikelen van kurk en riet en van vlechtwerk	NO	NO	01/01/1993	31/12/2007
21110	Vervaardiging van papierpulp	NO	NO	01/01/1993	31/12/2007
21121	Vervaardiging van papier	NO	NO	01/01/1993	31/12/2007
21122	Vervaardiging van karton	NO	NO	01/01/1993	31/12/2007
21210	Vervaardiging van gegolfd papier en golfkarton en van verpakkingsmateriaal van papier en karton	NO	NO	01/01/1993	31/12/2007
21220	Vervaardiging van huishoudelijke en sanitaire papierwaren	NO	NO	01/01/1993	31/12/2007
21230	Vervaardiging van kantoorbenodigdheden van papier	NO	NO	01/01/1993	31/12/2007
21240	Vervaardiging van behangselpapier	NO	NO	01/01/1993	31/12/2007
21250	Vervaardiging van overige artikelen van papier en karton	NO	NO	01/01/1993	31/12/2007
22110	Uitgeverijen van boeken	NO	NO	01/01/1993	31/12/2007
22120	Uitgeverijen van kranten	NO	NO	01/01/1993	31/12/2007
22130	Uitgeverijen van tijdschriften	NO	NO	01/01/1993	31/12/2007
22140	Uitgeverijen van geluidsopnamen	NO	NO	01/01/1993	31/12/2007

Nomenclatuur geldig tot 2007/4					
Code	Omschrijving	DmfAppl	Sociale Maribel RSZPPO	Begindatum geldigheid	Einddatum geldigheid
22150	Overige uitgeverijen	NO	NO	01/01/1993	31/12/2007
22210	Dagbladdrukkerijen	NO	NO	01/01/1993	31/12/2007
22220	Overige drukkerijen	NO	NO	01/01/1993	31/12/2007
22230	Boekbinden	NO	NO	01/01/1993	31/12/2007
22240	Prepress-activiteiten	NO	NO	01/01/1993	31/12/2007
22250	Hulpactiviteiten in verband met drukkerijen	NO	NO	01/01/1993	31/12/2007
22310	Reproductie van geluidsopnamen	NO	NO	01/01/1993	31/12/2007
22320	Reproductie van video-opnamen	NO	NO	01/01/1993	31/12/2007
22330	Reproductie van computermedia	NO	NO	01/01/1993	31/12/2007
23100	Vervaardiging van cokesovenproducten	NO	NO	01/01/1993	31/12/2007
23200	Vervaardiging van geraffineerde aardolieproducten	NO	NO	01/01/1993	31/12/2007
23300	Bewerking van splijt- en kweekstoffen	NO	NO	01/01/1993	31/12/2007
24110	Vervaardiging van industriële gassen	NO	NO	01/01/1993	31/12/2007
24120	Vervaardiging van kleurstoffen en pigmenten	NO	NO	01/01/1993	31/12/2007
24130	Vervaardiging van overige anorganische chemische basisproducten	NO	NO	01/01/1993	31/12/2007
24140	Vervaardiging van overige organische chemische basisproducten	NO	NO	01/01/1993	31/12/2007
24151	Vervaardiging van kunstmeststoffen	NO	NO	01/01/1993	31/12/2007
24152	Vervaardiging van aan de kunstmeststoffen verwante stikstofverbindingen	NO	NO	01/01/1993	31/12/2007
24160	Vervaardiging van kunststoffen in primaire vormen	NO	NO	01/01/1993	31/12/2007
24170	Vervaardiging van synthetische rubber in primaire vormen	NO	NO	01/01/1993	31/12/2007
24200	Vervaardiging van verdelgingsmiddelen en van andere chemische producten voor de landbouw	NO	NO	01/01/1993	31/12/2007
24300	Vervaardiging van verf, vernis e.d., drukinkt en mastiek	NO	NO	01/01/1993	31/12/2007
24410	Vervaardiging van farmaceutische grondstoffen	NO	NO	01/01/1993	31/12/2007
24421	Vervaardiging van geneesmiddelen	NO	NO	01/01/1993	31/12/2007
24422	Vervaardiging van overige farmaceutische preparaten	NO	NO	01/01/1993	31/12/2007
24511	Vervaardiging van zeep en wasmiddelen	NO	NO	01/01/1993	31/12/2007
24512	Vervaardiging van poets- en onderhoudsmiddelen	NO	NO	01/01/1993	31/12/2007
24520	Vervaardiging van parfums en cosmetische artikelen	NO	NO	01/01/1993	31/12/2007
24610	Vervaardiging van kruiden en springstoffen	NO	NO	01/01/1993	31/12/2007
24620	Vervaardiging van lijm en gelatine	NO	NO	01/01/1993	31/12/2007
24630	Vervaardiging van etherische oliën	NO	NO	01/01/1993	31/12/2007
24640	Vervaardiging van fotochemische producten	NO	NO	01/01/1993	31/12/2007
24650	Vervaardiging van informatiedragers waarop niet is opgenomen	NO	NO	01/01/1993	31/12/2007
24660	Vervaardiging van overige chemische producten	NO	NO	01/01/1993	31/12/2007
24700	Vervaardiging van synthetische en kunstmatige vezels	NO	NO	01/01/1993	31/12/2007
25110	Vervaardiging van binnen- en buitenbanden van rubber	NO	NO	01/01/1993	31/12/2007

Nomenclatuur geldig tot 2007/4					
Code	Omschrijving	DmfAppl	Sociale Maribel RSZPPO	Begindatum geldigheid	Einddatum geldigheid
25120	Loopvlakvernieuwing	NO	NO	01/01/1993	31/12/2007
25130	Vervaardiging van overige producten van rubber	NO	NO	01/01/1993	31/12/2007
25210	Vervaardiging van platen, vellen, buizen en profielen van kunststof	NO	NO	01/01/1993	31/12/2007
25220	Vervaardiging van verpakkingsmateriaal van kunststof	NO	NO	01/01/1993	31/12/2007
25230	Vervaardiging van kunststofelementen voor de bouw	NO	NO	01/01/1993	31/12/2007
25240	Vervaardiging van overige producten van kunststof	NO	NO	01/01/1993	31/12/2007
26110	Vervaardiging van vlakglas	NO	NO	01/01/1993	31/12/2007
26120	Vormen en bewerken van vlakglas	NO	NO	01/01/1993	31/12/2007
26130	Vervaardiging van holglas	NO	NO	01/01/1993	31/12/2007
26140	Vervaardiging van glasvezels	NO	NO	01/01/1993	31/12/2007
26150	Vervaardiging en bewerking van overig glas, inclusief technisch glaswerk	NO	NO	01/01/1993	31/12/2007
26211	Vervaardiging van huishoudelijke artikelen en sierkeramiek van porselein	NO	NO	01/01/1993	31/12/2007
26212	Vervaardiging van huishoudelijke artikelen en siervoorwerpen van andere keramische stoffen dan porselein	NO	NO	01/01/1993	31/12/2007
26220	Vervaardiging van keramisch sanitair aardewerk	NO	NO	01/01/1993	31/12/2007
26230	Vervaardiging van isolatoren en isolatiemateriaal van keramische stoffen	NO	NO	01/01/1993	31/12/2007
26240	Vervaardiging van overig keramisch technisch aardewerk	NO	NO	01/01/1993	31/12/2007
26250	Vervaardiging van overige keramische producten, exclusief die voor de bouw	NO	NO	01/01/1993	31/12/2007
26260	Vervaardiging van vuurvaste keramische producten	NO	NO	01/01/1993	31/12/2007
26300	Vervaardiging van keramische tegels en plavuizen	NO	NO	01/01/1993	31/12/2007
26401	Vervaardiging van dakpannen	NO	NO	01/01/1993	31/12/2007
26402	Vervaardiging van bakstenen	NO	NO	01/01/1993	31/12/2007
26403	Vervaardiging van overige producten voor de bouw van gebakken klei	NO	NO	01/01/1993	31/12/2007
26510	Vervaardiging van cement	NO	NO	01/01/1993	31/12/2007
26520	Vervaardiging van kalk	NO	NO	01/01/1993	31/12/2007
26530	Vervaardiging van gips	NO	NO	01/01/1993	31/12/2007
26610	Vervaardiging van artikelen van beton voor de bouw	NO	NO	01/01/1993	31/12/2007
26620	Vervaardiging van artikelen van gips voor de bouw	NO	NO	01/01/1993	31/12/2007
26630	Vervaardiging van stortklare beton	NO	NO	01/01/1993	31/12/2007
26640	Vervaardiging van mortel	NO	NO	01/01/1993	31/12/2007
26650	Vervaardiging van producten van vezelcement	NO	NO	01/01/1993	31/12/2007
26660	Vervaardiging van overige artikelen van beton, gips of cement	NO	NO	01/01/1993	31/12/2007
26700	Houwen, bewerken en afwerken van bouw- en siersteen	NO	NO	01/01/1993	31/12/2007
26810	Vervaardiging van schuur-, slijp- en polijstmiddelen	NO	NO	01/01/1993	31/12/2007

Nomenclatuur geldig tot 2007/4					
Code	Omschrijving	DmfAppl	Sociale Maribel RSZPPO	Begindatum geldigheid	Einddatum geldigheid
26820	Vervaardiging van niet-metaalhoudende minerale producten, n.e.g.	NO	NO	01/01/1993	31/12/2007
27100	Vervaardiging van ijzer en staal en van ferrolegeringen	NO	NO	01/01/1993	31/12/2007
27210	Vervaardiging van gietijzeren buizen	NO	NO	01/01/1993	31/12/2007
27220	Vervaardiging van stalen buizen	NO	NO	01/01/1993	31/12/2007
27310	Koudtrekken	NO	NO	01/01/1993	31/12/2007
27320	Koudwalsen van bandstaal	NO	NO	01/01/1993	31/12/2007
27330	Koudvormen en koudfelsen	NO	NO	01/01/1993	31/12/2007
27340	Draadtrekken	NO	NO	01/01/1993	31/12/2007
27410	Productie van edele metalen	NO	NO	01/01/1993	31/12/2007
27421	Productie van aluminium	NO	NO	01/01/1993	31/12/2007
27422	Eerste verwerking van aluminium	NO	NO	01/01/1993	31/12/2007
27431	Productie van lood, tin en zink	NO	NO	01/01/1993	31/12/2007
27432	Eerste verwerking van lood, tin en zink	NO	NO	01/01/1993	31/12/2007
27441	Productie van koper	NO	NO	01/01/1993	31/12/2007
27442	Eerste verwerking van koper	NO	NO	01/01/1993	31/12/2007
27451	Productie van overige non-ferrometalen	NO	NO	01/01/1993	31/12/2007
27452	Eerste verwerking van overige non-ferrometalen	NO	NO	01/01/1993	31/12/2007
27500	Gieten van metalen	NO	NO	01/01/1993	31/12/2007
27510	Gieten van ijzer	NO	NO	01/01/1993	31/12/2007
27520	Gieten van staal	NO	NO	01/01/1993	31/12/2007
27530	Gieten van lichte metalen	NO	NO	01/01/1993	31/12/2007
27540	Gieten van overige non-ferrometalen	NO	NO	01/01/1993	31/12/2007
28110	Vervaardiging van metalen constructiewerken en onderdelen daarvan	NO	NO	01/01/1993	31/12/2007
28120	Vervaardiging van metalen ramen, deuren, wanden en dergelijke	NO	NO	01/01/1993	31/12/2007
28210	Vervaardiging van tanks, reservoirs en bergingsmiddelen van metaal	NO	NO	01/01/1993	31/12/2007
28220	Vervaardiging van radiatoren en ketels voor centrale verwarming	NO	NO	01/01/1993	31/12/2007
28300	Vervaardiging van stoomketels	NO	NO	01/01/1993	31/12/2007
28401	Smeden van metaal	NO	NO	01/01/1993	31/12/2007
28402	Persen, stampen en profielwalsen van metaal	NO	NO	01/01/1993	31/12/2007
28403	Poedermetallurgie	NO	NO	01/01/1993	31/12/2007
28510	Oppervlaktebehandeling en bekleding van metaal	NO	NO	01/01/1993	31/12/2007
28520	Algemene metaalbewerking	NO	NO	01/01/1993	31/12/2007
28610	Vervaardiging van scharen, messen, bestekken, enz.	NO	NO	01/01/1993	31/12/2007
28620	Vervaardiging van gereedschap	NO	NO	01/01/1993	31/12/2007
28630	Vervaardiging van hang- en sluitwerk	NO	NO	01/01/1993	31/12/2007
28710	Vervaardiging van stalen vaten en dergelijke	NO	NO	01/01/1993	31/12/2007
28720	Vervaardiging van verpakkingsmiddelen van licht metaal	NO	NO	01/01/1993	31/12/2007

Nomenclatuur geldig tot 2007/4					
Code	Omschrijving	DmfAppl	Sociale Maribel RSZPPO	Begindatum geldigheid	Einddatum geldigheid
28730	Vervaardiging van artikelen van draad	NO	NO	01/01/1993	31/12/2007
28741	Vervaardiging van bouten, schroeven en moeren	NO	NO	01/01/1993	31/12/2007
28742	Vervaardiging van kettingen, exclusief kettingen voor het overbrengen van kracht	NO	NO	01/01/1993	31/12/2007
28743	Vervaardiging van veren	NO	NO	01/01/1993	31/12/2007
28751	Vervaardiging van huishoudartikelen van metaal	NO	NO	01/01/1993	31/12/2007
28752	Vervaardiging van sanitaire artikelen	NO	NO	01/01/1993	31/12/2007
28753	Vervaardiging van brandkasten	NO	NO	01/01/1993	31/12/2007
28754	Vervaardiging van kleine artikelen van metaal	NO	NO	01/01/1993	31/12/2007
28755	Vervaardiging van overige artikelen van metaal, n.e.g.	NO	NO	01/01/1993	31/12/2007
29110	Vervaardiging van motoren en turbines, exclusief motoren voor luchtvaartuigen, motorvoertuigen en bromfietzen	NO	NO	01/01/1993	31/12/2007
29120	Vervaardiging van pompen en compressoren	NO	NO	01/01/1993	31/12/2007
29130	Vervaardiging van afsluitkranen en dergelijke artikelen	NO	NO	01/01/1993	31/12/2007
29141	Vervaardiging van rollagers, kogellagers en dergelijke	NO	NO	01/01/1993	31/12/2007
29142	Vervaardiging van mechanische drijfwerkelementen	NO	NO	01/01/1993	31/12/2007
29210	Vervaardiging van industriële ovens en branders, inclusief elektrische	NO	NO	01/01/1993	31/12/2007
29220	Vervaardiging van hijs-, hef- en transportwerktuigen	NO	NO	01/01/1993	31/12/2007
29230	Vervaardiging van uitrusting voor de koeltechniek en klimaatregeling, voor niet-huishoudelijk gebruik	NO	NO	01/01/1993	31/12/2007
29241	Vervaardiging van verpakkingsmachines	NO	NO	01/01/1993	31/12/2007
29242	Vervaardiging van weegtoestellen	NO	NO	01/01/1993	31/12/2007
29243	Vervaardiging van spuittoestellen, inclusief blusapparaten	NO	NO	01/01/1993	31/12/2007
29244	Vervaardiging van verkoopautomaten	NO	NO	01/01/1993	31/12/2007
29245	Vervaardiging van filtreertoestellen	NO	NO	01/01/1993	31/12/2007
29246	Vervaardiging van hogedrukreinigers, zandstraalapparaten en dergelijk reinigingsmaterieel	NO	NO	01/01/1993	31/12/2007
29247	Vervaardiging van overige machines voor algemeen gebruik, n.e.g.	NO	NO	01/01/1993	31/12/2007
29310	Vervaardiging van landbouwtractoren	NO	NO	01/01/1993	31/12/2007
29321	Vervaardiging van overige machines voor de landbouw en de bosbouw	NO	NO	01/01/1993	31/12/2007
29322	Herstelling van landbouwmachines	NO	NO	01/01/1993	31/12/2007
29410	Vervaardiging van door een ingebouwde motor of pneumatisch aangedreven draagbaar handgereedschap	NO	NO	01/01/2003	31/12/2007
29420	Vervaardiging van overige gereedschapswerktuigen voor de metaalbewerking	NO	NO	01/01/2003	31/12/2007
29430	Vervaardiging van andere gereedschapswerktuigen, n.e.g.	NO	NO	01/01/2003	31/12/2007
29431	Vervaardiging van toestellen voor het lassen en solderen	NO	NO	01/01/1993	31/12/2007

Nomenclatuur geldig tot 2007/4					
Code	Omschrijving	DmfAppl	Sociale Maribel RSZPPO	Begindatum geldigheid	Einddatum geldigheid
29432	Vervaardiging van gereedschapswerktuigen voor de houtbewerking	NO	NO	01/01/1993	31/12/2007
29433	Vervaardiging van overige gereedschapswerktuigen n.e.g.	NO	NO	01/01/1993	31/12/2007
29510	Vervaardiging van machines voor de metallurgie	NO	NO	01/01/1993	31/12/2007
29520	Vervaardiging van machines voor de delfstoffenwinning en voor de bouw	NO	NO	01/01/1993	31/12/2007
29530	Vervaardiging van machines voor de productie van voedings- en genotmiddelen	NO	NO	01/01/1993	31/12/2007
29540	Vervaardiging van machines voor de productie van textiel, kleding en leer	NO	NO	01/01/1993	31/12/2007
29550	Vervaardiging van machines voor de productie van papier of karton	NO	NO	01/01/1993	31/12/2007
29561	Vervaardiging van drukkerijmachines	NO	NO	01/01/1993	31/12/2007
29562	Vervaardiging van machines voor de rubber- en kunststofnijverheid	NO	NO	01/01/1993	31/12/2007
29563	Vervaardiging van vormkasten en gietvormen	NO	NO	01/01/1993	31/12/2007
29564	Vervaardiging van overige machines voor specifieke industrieën	NO	NO	01/01/1993	31/12/2007
29601	Vervaardiging van zware wapens en oorlogswapens	NO	NO	01/01/1993	31/12/2007
29602	Vervaardiging van lichte wapens en sportwapens	NO	NO	01/01/1993	31/12/2007
29710	Vervaardiging van elektrische huishoudapparaten	NO	NO	01/01/1993	31/12/2007
29720	Vervaardiging van niet-elektrische huishoudapparaten	NO	NO	01/01/1993	31/12/2007
30010	Vervaardiging van kantoormachines	NO	NO	01/01/1993	31/12/2007
30020	Vervaardiging van computers en andere apparatuur voor de verwerking van informatie	NO	NO	01/01/1993	31/12/2007
31100	Vervaardiging van elektromotoren en van elektrische generatoren en transformatoren	NO	NO	01/01/1993	31/12/2007
31200	Vervaardiging van schakel- en verdeelinrichtingen	NO	NO	01/01/1993	31/12/2007
31300	Vervaardiging van geïsoleerde kabels en draad	NO	NO	01/01/1993	31/12/2007
31400	Vervaardiging van accumulatoren en elektrische batterijen	NO	NO	01/01/1993	31/12/2007
31501	Vervaardiging van lampen	NO	NO	01/01/1993	31/12/2007
31502	Vervaardiging van verlichtingsapparaten	NO	NO	01/01/1993	31/12/2007
31610	Vervaardiging van elektrische benodigdheden voor motoren en voertuigen	NO	NO	01/01/1993	31/12/2007
31621	Vervaardiging van elektrische signaal- en alarmtoestellen	NO	NO	01/01/1993	31/12/2007
31622	Vervaardiging van elektromagnetisch materiaal voor industriële doeleinden	NO	NO	01/01/1993	31/12/2007
31623	Vervaardiging van overige elektrische benodigdheden, n.e.g.	NO	NO	01/01/1993	31/12/2007
32100	Vervaardiging van elektronische onderdelen	NO	NO	01/01/1993	31/12/2007
32201	Vervaardiging van zend- en transmissieapparatuur	NO	NO	01/01/1993	31/12/2007
32202	Vervaardiging van zendtoestellen voor radiotelefonie en apparatuur voor lijntelefonie of lijntelegrafie	NO	NO	01/01/1993	31/12/2007

Nomenclatuur geldig tot 2007/4					
Code	Omschrijving	DmfAppl	Sociale Maribel RSZPPO	Begindatum geldigheid	Einddatum geldigheid
32300	Vervaardiging van audio- en videoapparatuur	NO	NO	01/01/1993	31/12/2007
33101	Vervaardiging van elektrische apparaten voor de geneeskunde, de tandheelkunde en de veeartsenijkunde	NO	NO	01/01/1993	31/12/2007
33102	Vervaardiging van niet-elektrische apparaten en instrumenten voor de geneeskunde, de tandheelkunde en de veeartsenijkunde	NO	NO	01/01/1993	31/12/2007
33103	Vervaardiging van orthopedische artikelen en prothesen	NO	NO	01/01/1993	31/12/2007
33201	Vervaardiging van elektrische meet-, regel- en controleapparatuur en van elektrische navigatieapparatuur	NO	NO	01/01/1993	31/12/2007
33202	Vervaardiging van niet-elektrische meet-, regel- en controleapparatuur en van niet-elektrische navigatieapparatuur	NO	NO	01/01/1993	31/12/2007
33300	Vervaardiging van apparaten voor de bewaking van industriële processen	NO	NO	01/01/1993	31/12/2007
33401	Vervaardiging van brillen	NO	NO	01/01/1993	31/12/2007
33402	Vervaardiging van optische instrumenten en fotografische apparatuur	NO	NO	01/01/1993	31/12/2007
33500	Vervaardiging van uurwerken	NO	NO	01/01/1993	31/12/2007
34100	Vervaardiging en assemblage van auto's	NO	NO	01/01/1993	31/12/2007
34201	Vervaardiging van carrosserieën en aanhangwagens	NO	NO	01/01/1993	31/12/2007
34202	Vervaardiging van caravans en dergelijke	NO	NO	01/01/1993	31/12/2007
34300	Vervaardiging van onderdelen en accessoires voor motorvoertuigen en motoren daarvan	NO	NO	01/01/1993	31/12/2007
35110	Bouw en reparatie van schepen	NO	NO	01/01/1993	31/12/2007
35120	Bouw en reparatie van plezier- en sportvaartuigen	NO	NO	01/01/1993	31/12/2007
35200	Vervaardiging van rollend materieel voor spoor- en tramwegen	NO	NO	01/01/1993	31/12/2007
35300	Vervaardiging van lucht- en ruimtevaartuigen	NO	NO	01/01/1993	31/12/2007
35410	Vervaardiging van motorrijwielen	NO	NO	01/01/1993	31/12/2007
35420	Vervaardiging van rijwielen	NO	NO	01/01/1993	31/12/2007
35430	Vervaardiging van invalidenwagens	NO	NO	01/01/1993	31/12/2007
35500	Vervaardiging van overige transportmiddelen, n.e.g.	NO	NO	01/01/1993	31/12/2007
36100	Vervaardiging van meubels	NO	NO	01/01/1993	31/12/2007
36111	Vervaardiging van stoelen en zitmeubelen voor woningen en kantoren	NO	NO	01/01/1993	31/12/2007
36112	Vervaardiging van stoelen en zetels voor theaters, bioscopen en dergelijke, voor voertuigen en andere transportmiddelen ongeacht het materiaal	NO	NO	01/01/1993	31/12/2007
36121	Vervaardiging van kantoor-, winkel- en ateliermeubelen, overwegend van metaal	NO	NO	01/01/1993	31/12/2007
36122	Vervaardiging van kantoor-, winkel- en ateliermeubelen, overwegend van andere materialen dan metaal	NO	NO	01/01/1993	31/12/2007
36130	Vervaardiging van overige keukenmeubelen	NO	NO	01/01/1993	31/12/2007

Nomenclatuur geldig tot 2007/4					
Code	Omschrijving	DmfAppl	Sociale Maribel RSZPPO	Begindatum geldigheid	Einddatum geldigheid
36141	Vervaardiging van eetkamer-, zitkamer- en slaapkamermeubelen	NO	NO	01/01/1993	31/12/2007
36142	Vervaardiging van tuin- en terrasmeubelen	NO	NO	01/01/1993	31/12/2007
36150	Vervaardiging van matrassen	NO	NO	01/01/1993	31/12/2007
36210	Slaan van munten	NO	NO	01/01/1993	31/12/2007
36220	Bewerking van edelstenen en vervaardiging van juwelen en dergelijke artikelen, n.e.g.	NO	NO	01/01/1993	31/12/2007
36221	Bewerking van diamant	NO	NO	01/01/1993	31/12/2007
36222	Bewerking van overige edelstenen en van halfedelstenen	NO	NO	01/01/1993	31/12/2007
36223	Vervaardiging van juwelen en sieraden	NO	NO	01/01/1993	31/12/2007
36224	Vervaardiging van edelsmeedwerk	NO	NO	01/01/1993	31/12/2007
36300	Vervaardiging van muziekinstrumenten	NO	NO	01/01/1993	31/12/2007
36400	Vervaardiging van sportartikelen	NO	NO	01/01/1993	31/12/2007
36500	Vervaardiging van spellen en speelgoed	NO	NO	01/01/1993	31/12/2007
36610	Vervaardiging van imitatiesieraden	NO	NO	01/01/1993	31/12/2007
36620	Vervaardiging van borstelwaren	NO	NO	01/01/1993	31/12/2007
36630	Overige industrie, n.e.g.	NO	NO	01/01/1993	31/12/2007
37100	Recycling van metaalafval	YES	NO	01/01/1993	31/12/2007
37200	Recycling van niet-metaalafval	YES	NO	01/01/1993	31/12/2007
37210	Recuperatie van papier	NO	NO	01/01/1993	31/12/2007
37220	Recuperatie van textiel	NO	NO	01/01/1993	31/12/2007
37230	Recuperatie van scheikundige stoffen	NO	NO	01/01/1993	31/12/2007
40110	Productie van elektriciteit	YES	NO	01/01/2003	31/12/2007
40120	Transmissie van elektriciteit	YES	NO	01/01/2003	31/12/2007
40130	Distributie en handel van elektriciteit	YES	NO	01/01/2003	31/12/2007
40210	Productie van gas	YES	NO	01/01/2003	31/12/2007
40220	Distributie van en handel in gasvormige brandstoffen via leidingen	YES	NO	01/01/2003	31/12/2007
40300	Distributie van stoom en warm water; vervaardiging van ijs, niet bestemd voor consumptie	NO	NO	01/01/1993	31/12/2007
40400	Productie en distributie van gemengde energie	YES	NO	01/01/1993	31/12/2007
41000	Winning, zuivering en distributie van water	YES	NO	01/01/1993	31/12/2007
45111	Slopen van gebouwen	NO	NO	01/01/1993	31/12/2007
45112	Grondverzet	NO	NO	01/01/1993	31/12/2007
45120	Proefboren en boren	NO	NO	01/01/1993	31/12/2007
45211	Bouwen van individuele huizen	NO	NO	01/01/1993	31/12/2007
45212	Optrekken van andere residentiële gebouwen en van kantoorgebouwen	NO	NO	01/01/1993	31/12/2007
45213	Optrekken van gebouwen voor industrieel of commercieel gebruik, voor landbouwdoeleinden, enz.	NO	NO	01/01/1993	31/12/2007
45214	Bouw van tunnels, bruggen, viaducten en dergelijke	NO	NO	01/01/1993	31/12/2007

Nomenclatuur geldig tot 2007/4					
Code	Omschrijving	DmfAppl	Sociale Maribel RSZPPO	Begindatum geldigheid	Einddatum geldigheid
45215	Aanleg van pijpleidingen, telecommunicatieleidingen en hoogspanningsleidingen	NO	NO	01/01/1993	31/12/2007
45220	Dakbedekking en bouw van dakconstructies	NO	NO	01/01/1993	31/12/2007
45230	Bouw van autowegen en andere wegen, vliegvelden en sportfaciliteiten	NO	NO	01/01/1993	31/12/2007
45241	Baggerwerken	NO	NO	01/01/1993	31/12/2007
45242	Overige waterbouw	NO	NO	01/01/1993	31/12/2007
45250	Overige gespecialiseerde werkzaamheden in de bouw	NO	NO	01/01/1993	31/12/2007
45310	Elektrische installatie	NO	NO	01/01/1993	31/12/2007
45320	Isolatiwerkzaamheden	NO	NO	01/01/1993	31/12/2007
45331	Installatie van verwarming, klimaatregeling en ventilatie	NO	NO	01/01/1993	31/12/2007
45332	Overig loodgieterswerk	NO	NO	01/01/1993	31/12/2007
45340	Overige bouwinstallatie	NO	NO	01/01/1993	31/12/2007
45410	Stukadoorswerk	NO	NO	01/01/1993	31/12/2007
45421	Schrijnwerk van hout of van kunststof	NO	NO	01/01/1993	31/12/2007
45422	Metaalschrijnwerk	NO	NO	01/01/1993	31/12/2007
45431	Plaatsen van vloer- en wandtegels	NO	NO	01/01/1993	31/12/2007
45432	Plaatsen van vloerbedekking van hout of andere materialen	NO	NO	01/01/1993	31/12/2007
45433	Plaatsen van behang	NO	NO	01/01/1993	31/12/2007
45441	Schilderen	NO	NO	01/01/1993	31/12/2007
45442	Glaszetten	NO	NO	01/01/1993	31/12/2007
45450	Overige werkzaamheden in verband met de afwerking van gebouwen	NO	NO	01/01/1993	31/12/2007
45500	Verhuur van machines voor de bouwnijverheid met bedieningspersoneel	NO	NO	01/01/1993	31/12/2007
50101	Groothandel in motorvoertuigen	NO	NO	01/01/1993	31/12/2007
50102	Handelsbemiddeling in motorvoertuigen	NO	NO	01/01/1993	31/12/2007
50103	Detailhandel in motorvoertuigen	NO	NO	01/01/1993	31/12/2007
50104	Handel in aanhangwagens, opleggers, caravans en dergelijke	NO	NO	01/01/1993	31/12/2007
50200	Onderhoud en reparatie van auto's	NO	NO	01/01/1993	31/12/2007
50301	Groothandel in onderdelen en accessoires van auto's	NO	NO	01/01/1993	31/12/2007
50302	Kleinhandel in onderdelen en accessoires van auto's	NO	NO	01/01/1993	31/12/2007
50400	Handel in en onderhoud en reparatie van motorrijwielen en onderdelen en toebehoren van motorrijwielen	NO	NO	01/01/1993	31/12/2007
50500	Detailhandel in motorbrandstoffen	NO	NO	01/01/1993	31/12/2007
51110	Handelsbemiddeling in landbouwproducten, levende dieren, textielgrondstoffen en aanverwante halffabrikaten	NO	NO	01/01/1993	31/12/2007
51120	Handelsbemiddeling in brandstoffen, ertsen, metalen en chemische producten	NO	NO	01/01/1993	31/12/2007
51130	Handelsbemiddeling in hout en bouwmaterialen	NO	NO	01/01/1993	31/12/2007

Nomenclatuur geldig tot 2007/4					
Code	Omschrijving	DmfAppl	Sociale Maribel RSZPPO	Begindatum geldigheid	Einddatum geldigheid
51140	Handelsbemiddeling in machines, apparaten en werktuigen voor de industrie en in schepen en luchtvaartuigen	NO	NO	01/01/1993	31/12/2007
51150	Handelsbemiddeling in meubels, huishoudelijke artikelen en ijzerwaren	NO	NO	01/01/1993	31/12/2007
51160	Handelsbemiddeling in textiel, kleding, schoeisel en artikelen van leer	NO	NO	01/01/1993	31/12/2007
51170	Handelsbemiddeling in voedings- en genotmiddelen	NO	NO	01/01/1993	31/12/2007
51180	Handelsbemiddeling gespecialiseerd in overige goederen, n.e.g.	NO	NO	01/01/1993	31/12/2007
51190	Handelsbemiddeling in goederen, algemeen assortiment	NO	NO	01/01/1993	31/12/2007
51210	Groothandel in granen, zaden en diervoeders	NO	NO	01/01/1993	31/12/2007
51220	Groothandel in bloemen en planten	NO	NO	01/01/1993	31/12/2007
51230	Groothandel in levende dieren	NO	NO	01/01/1993	31/12/2007
51240	Groothandel in huiden, vellen en leer	NO	NO	01/01/1993	31/12/2007
51250	Groothandel in ruwe tabak	NO	NO	01/01/1993	31/12/2007
51310	Groothandel in groenten en fruit	NO	NO	01/01/1993	31/12/2007
51321	Groothandel in vlees en vleeswaren, exclusief vlees van gevogelte en van wild	NO	NO	01/01/1993	31/12/2007
51322	Groothandel in vlees van wild en van gevogelte	NO	NO	01/01/1993	31/12/2007
51331	Groothandel in zuivelproducten, eieren, spijsoliën en -vetten	NO	NO	01/01/1993	31/12/2007
51332	Groothandel in spijsoliën en -vetten	NO	NO	01/01/1993	31/12/2007
51340	Groothandel in dranken	NO	NO	01/01/1993	31/12/2007
51350	Groothandel in tabaksproducten	NO	NO	01/01/1993	31/12/2007
51360	Groothandel in suiker, chocolade en suikerwerk	NO	NO	01/01/1993	31/12/2007
51370	Groothandel in koffie, thee, cacao en specerijen	NO	NO	01/01/1993	31/12/2007
51381	Groothandel in vis, schaal- en schelpdieren	NO	NO	01/01/1993	31/12/2007
51382	Groothandel in aardappelproducten	NO	NO	01/01/1993	31/12/2007
51383	Groothandel in diervoeders met uitzondering van veevoerders	NO	NO	01/01/1993	31/12/2007
51384	Overige gespecialiseerde groothandel in voedingswaren	NO	NO	01/01/1993	31/12/2007
51391	Groothandel in diepvriesproducten	NO	NO	01/01/1993	31/12/2007
51392	Overige niet-gespecialiseerde groothandel in voedings- en genotmiddelen	NO	NO	01/01/1993	31/12/2007
51410	Groothandel in textiel	NO	NO	01/01/1993	31/12/2007
51421	Groothandel in kleding, kledingtoebehoren en bontartikelen	NO	NO	01/01/1993	31/12/2007
51422	Groothandel in schoeisel	NO	NO	01/01/1993	31/12/2007
51430	Groothandel in elektrische huishoudelijke apparaten en audio- en videoapparatuur	NO	NO	01/01/1993	31/12/2007
51441	Groothandel in vaat- en glaswerk	NO	NO	01/01/1993	31/12/2007
51442	Groothandel in behang en onderhoudsproducten	NO	NO	01/01/1993	31/12/2007
51450	Groothandel in parfumerieën en cosmetica	NO	NO	01/01/1993	31/12/2007

Nomenclatuur geldig tot 2007/4					
Code	Omschrijving	DmfAppl	Sociale Maribel RSZPPO	Begindatum geldigheid	Einddatum geldigheid
51460	Groothandel in farmaceutische producten	NO	NO	01/01/1993	31/12/2007
51471	Groothandel in meubels, niet-elektrische huishoudapparaten en vloerbedekking inclusief tapijten	NO	NO	01/01/1993	31/12/2007
51472	Groothandel in kranten, boeken en tijdschriften	NO	NO	01/01/1993	31/12/2007
51473	Groothandel in foto- en filmapparatuur en in overige optische artikelen	NO	NO	01/01/1993	31/12/2007
51474	Groothandel in horloges en uurwerken, artikelen van edele metalen en sieraden	NO	NO	01/01/1993	31/12/2007
51475	Groothandel in papierwaren, kantoor- en schoolbehoeften	NO	NO	01/01/1993	31/12/2007
51476	Groothandel in sport- en kampeerartikelen, rijwielen en onderdelen en toebehoren daarvan, spellen en speelgoed	NO	NO	01/01/1993	31/12/2007
51477	Groothandel in lederwaren en reisartikelen	NO	NO	01/01/1993	31/12/2007
51478	Overige groothandel in consumentenartikelen, n.e.g.	NO	NO	01/01/1993	31/12/2007
51510	Groothandel in vaste, vloeibare en gasvormige brandstoffen en aanverwante producten	NO	NO	01/01/1993	31/12/2007
51520	Groothandel in metalen en metaalertsen	NO	NO	01/01/1993	31/12/2007
51531	Groothandel in hout	NO	NO	01/01/1993	31/12/2007
51532	Groothandel in verf, vernis en bouwmaterialen, inclusief sanitair	NO	NO	01/01/1993	31/12/2007
51541	Groothandel in ijzerwaren	NO	NO	01/01/1993	31/12/2007
51542	Groothandel in loodgietersmateriaal en verwarmingsinstallaties	NO	NO	01/01/1993	31/12/2007
51550	Groothandel in chemische producten	NO	NO	01/01/1993	31/12/2007
51561	Groothandel in diamant	NO	NO	01/01/1993	31/12/2007
51562	Groothandel in overige intermediaire producten, n.e.g.	NO	NO	01/01/1993	31/12/2007
51570	Groothandel in afval en schroot	NO	NO	01/01/1993	31/12/2007
51810	Groothandel in gereedschapswerktuigen	NO	NO	01/01/2003	31/12/2007
51820	Groothandel in machines voor mijnbouw, de bouwnijverheid en de weg- en waterbouw	NO	NO	01/01/2003	31/12/2007
51830	Groothandel in machines voor de textielindustrie en in naai- en breimachines	NO	NO	01/01/2003	31/12/2007
51840	Groothandel in computers, randapparatuur en programmatuur	NO	NO	01/01/2003	31/12/2007
51850	Groothandel in overige kantoor machines en kantoorbenodigdheden	NO	NO	01/01/2003	31/12/2007
51860	Groothandel in overige elektronische delen en benodigdheden	NO	NO	01/01/2003	31/12/2007
51871	Groothandel in elektrisch materiaal inclusief installatiemateriaal	NO	NO	01/01/2003	31/12/2007
51872	Groothandel in vervoermiddelen met uitzondering van auto's, motorrijwielen en rijwielen, in meetapparaten en -instrumenten, in navigatieapparatuur en andere diverse machines en uitrusting voor de nijverheid, n.e.g.	NO	NO	01/01/2003	31/12/2007

Nomenclatuur geldig tot 2007/4					
Code	Omschrijving	DmfAppl	Sociale Maribel RSZPPO	Begindatum geldigheid	Einddatum geldigheid
51873	Groothandel in diverse machines en uitrusting voor handel en dienstverlening, n.e.g.	NO	NO	01/01/2003	31/12/2007
51880	Groothandel in machines, tractoren, werktuigen en toebehoren voor de landbouw	NO	NO	01/01/2003	31/12/2007
51900	Overige groothandel	NO	NO	01/01/2003	31/12/2007
52111	Niet-gespecialiseerde detailhandel in diepvriesproducten	NO	NO	01/01/1993	31/12/2007
52112	Niet-gespecialiseerde detailhandel in algemene voedingsmiddelen (verkoopsoppervlakte minder dan 100 m2)	NO	NO	01/01/1993	31/12/2007
52113	Superettes (verkoopsoppervlakte tussen 100 m2 en minder dan 400 m2)	NO	NO	01/01/1993	31/12/2007
52114	Supermarkten (verkoopsoppervlakte tussen 400 m2 en minder dan 2.500 m2)	NO	NO	01/01/1993	31/12/2007
52115	Hypermarkten (verkoopsopp. vanaf 2.500 m2)	NO	NO	01/01/1993	31/12/2007
52116	Overige niet-gespecialiseerde detailhandel in winkels in overwegend voedings- en genotmiddelen	NO	NO	01/01/1993	31/12/2007
52121	Grootwarenhuizen (verkoop van overwegend niet-voedingsmiddelen met verkoopsopp. vanaf 2.500 m2)	NO	NO	01/01/1993	31/12/2007
52122	Overige niet-gespecialiseerde detailhandel in winkels (verkoop van overwegend niet-voedingsmiddelen met verkoopsoppervlakte van minder dan 2.500 m2)	NO	NO	01/01/1993	31/12/2007
52210	Detailhandel in groenten en fruit	NO	NO	01/01/1993	31/12/2007
52220	Detailhandel in vlees en vleeswaren	NO	NO	01/01/1993	31/12/2007
52230	Detailhandel in vis en schaal- en weekdieren	NO	NO	01/01/1993	31/12/2007
52240	Detailhandel in brood-, banketbakkerswerk en suikerwerk	NO	NO	01/01/1993	31/12/2007
52250	Detailhandel in alcoholische en andere dranken	NO	NO	01/01/1993	31/12/2007
52260	Detailhandel in tabaksproducten	NO	NO	01/01/1993	31/12/2007
52271	Detailhandel in zuivelproducten en eieren	NO	NO	01/01/1993	31/12/2007
52272	Overige detailhandel in voedings- en genotmiddelen in gespecialiseerde winkels, n.e.g.	NO	NO	01/01/1993	31/12/2007
52310	Apothekers	NO	NO	01/01/1993	31/12/2007
52320	Detailhandel in medische en orthopedische artikelen	NO	NO	01/01/1993	31/12/2007
52330	Detailhandel in cosmetica en toiletartikelen	NO	NO	01/01/1993	31/12/2007
52410	Detailhandel in textiel	NO	NO	01/01/1993	31/12/2007
52421	Detailhandel in bovenkleding voor heren, dames en kinderen (algemeen assortiment)	NO	NO	01/01/1993	31/12/2007
52422	Detailhandel in bovenkleding voor heren	NO	NO	01/01/1993	31/12/2007
52423	Detailhandel in bovenkleding voor dames	NO	NO	01/01/1993	31/12/2007
52424	Detailhandel in baby- en kinderkleding	NO	NO	01/01/1993	31/12/2007
52425	Detailhandel in onderkleding, lingerie, strand- en badkleding	NO	NO	01/01/1993	31/12/2007
52426	Detailhandel in kledingaccessoires	NO	NO	01/01/1993	31/12/2007
52431	Detailhandel in schoeisel	NO	NO	01/01/1993	31/12/2007
52432	Detailhandel in lederwaren en reisartikelen	NO	NO	01/01/1993	31/12/2007

Nomenclatuur geldig tot 2007/4					
Code	Omschrijving	DmfAppl	Sociale Maribel RSZPPO	Begindatum geldigheid	Einddatum geldigheid
52441	Detailhandel in meubels	NO	NO	01/01/1993	31/12/2007
52442	Detailhandel in artikelen voor verlichting en woninginrichting	NO	NO	01/01/1993	31/12/2007
52450	Detailhandel in elektrische huishoudapparaten en in audio- en videoapparatuur	NO	NO	01/01/1993	31/12/2007
52461	Detailhandel in ijzerwaren, verf, bouwmaterialen (inclusief doe-het-zelfzaken) met een verkoopsoppervlakte van minder dan 400 m2	NO	NO	01/01/1993	31/12/2007
52462	Detailhandel in ijzerwaren, verf, bouwmaterialen en glas (inclusief doe-het-zelfzaken) met een verkoopsoppervlakte vanaf 400 m2.	NO	NO	01/01/1993	31/12/2007
52470	Detailhandel in boeken, kranten, tijdschriften en kantoorbehoeften	NO	NO	01/01/1993	31/12/2007
52481	Gespecialiseerde detailhandel in vaste en vloeibare brandstoffen	NO	NO	01/01/1993	31/12/2007
52482	Gespecialiseerde detailhandel in sport- en kampeerartikelen	NO	NO	01/01/1993	31/12/2007
52483	Gespecialiseerde detailhandel in bloemen en planten, zaden en kunstmeststoffen	NO	NO	01/01/1993	31/12/2007
52484	Gespecialiseerde detailhandel in uurwerken en sieradenhorloges en sieraden	NO	NO	01/01/1993	31/12/2007
52485	Gespecialiseerde detailhandel in optische en fotografische artikelen, foto- en filmapparatuur, optische en precisie-instrumenten	NO	NO	01/01/1993	31/12/2007
52486	Gespecialiseerde detailhandel in behang, vloerbedekking, vloerkleden en tapijt	NO	NO	01/01/1993	31/12/2007
52487	Gespecialiseerde detailhandel in kantoor machines en -meubelen, computers en standaardprogrammatuur en telecommunicatieapparatuur	NO	NO	01/01/1993	31/12/2007
52488	Gespecialiseerde detailhandel in drogisterijartikelen en onderhoudsproducten	NO	NO	01/01/1993	31/12/2007
52489	Gespecialiseerde detailhandel in spellen en speelgoed	NO	NO	01/01/1993	31/12/2007
52491	Gespecialiseerde detailhandel in wapens en munitie	NO	NO	01/01/1993	31/12/2007
52492	Gespecialiseerde detailhandel in rijwielen	NO	NO	01/01/1993	31/12/2007
52493	Gespecialiseerde detailhandel in kinderwagens	NO	NO	01/01/1993	31/12/2007
52494	Gespecialiseerde detailhandel in naai- en breimachines	NO	NO	01/01/1993	31/12/2007
52495	Gespecialiseerde detailhandel in postzegels en munten	NO	NO	01/01/1993	31/12/2007
52496	Gespecialiseerde detailhandel in huisdieren, voedsel voor huisdieren en benodigheden daarvoor	NO	NO	01/01/1993	31/12/2007
52497	Gespecialiseerde detailhandel in souvenirs, ambachtelijke producten en religieuze artikelen	NO	NO	01/01/1993	31/12/2007
52498	Overige gespecialiseerde detailhandel in artikelen, andere dan voedingsmiddelen, n.e.g.	NO	NO	01/01/1993	31/12/2007
52501	Detailhandel in antiques	NO	NO	01/01/1993	31/12/2007
52502	Detailhandel in tweedehandsgoederen	NO	NO	01/01/1993	31/12/2007
52610	Postorderbedrijven	NO	NO	01/01/1993	31/12/2007

Nomenclatuur geldig tot 2007/4					
Code	Omschrijving	DmfAppl	Sociale Maribel RSZPPO	Begindatum geldigheid	Einddatum geldigheid
52621	Markt- en straathandel in voedingsmiddelen	NO	NO	01/01/1993	31/12/2007
52622	Markt- en straathandel in kleding en textielwaren	NO	NO	01/01/1993	31/12/2007
52623	Overige markt- en straathandel	NO	NO	01/01/1993	31/12/2007
52630	Overige detailhandel, niet in winkels	NO	NO	01/01/1993	31/12/2007
52710	Reparatie van laarzen, schoenen en overige artikelen van leer	NO	NO	01/01/1993	31/12/2007
52720	Reparatie van elektrische huishoudapparaten	NO	NO	01/01/1993	31/12/2007
52730	Reparatie van uurwerken, horloges en sieraden	NO	NO	01/01/1993	31/12/2007
52740	Overige reparaties, n.e.g.	NO	NO	01/01/1993	31/12/2007
55101	Hotels en motels, met restaurant	NO	NO	01/01/2003	31/12/2007
55102	Hotels en motels, zonder restaurant	NO	NO	01/01/2003	31/12/2007
55210	Jeugdherbergen en berghutten	YES	NO	01/01/1993	31/12/2007
55220	Kampeertreinen	YES	NO	01/01/1993	31/12/2007
55231	Vakantiecentra en vakantie dorpen	YES	YES	01/01/1993	31/12/2007
55232	Verschaffen van overig logies voor kortstondig verblijf	NO	NO	01/01/1993	31/12/2007
55233	Verschaffen van collectief logies, exclusief logies voor toeristen	NO	NO	01/01/1993	31/12/2007
55301	Restaurants van het traditionele type	NO	NO	01/01/1993	31/12/2007
55302	Fastfoodzaken, snackbars, frituren en dergelijke	NO	NO	01/01/1993	31/12/2007
55401	Cafés	NO	NO	01/01/1993	31/12/2007
55402	Discotheken, dancings en dergelijke	NO	NO	01/01/1993	31/12/2007
55510	Kantines	NO	NO	01/01/1993	31/12/2007
55521	Catering	NO	NO	01/01/1993	31/12/2007
55522	Uitzendkoks en verzorgen van feesten en recepties	NO	NO	01/01/1993	31/12/2007
60100	Vervoer per spoor	NO	NO	01/01/1993	31/12/2007
60211	Stedelijk en voorstedelijk personenvervoer	NO	NO	01/01/1993	31/12/2007
60212	Overig personenvervoer volgens een dienstregeling	NO	NO	01/01/1993	31/12/2007
60220	Exploitatie van taxi's	NO	NO	01/01/1993	31/12/2007
60230	Overig vervoer van personen te land	NO	NO	01/01/1993	31/12/2007
60241	Verhuisdiensten	NO	NO	01/01/1993	31/12/2007
60242	Goederenvervoer over de weg	NO	NO	01/01/1993	31/12/2007
60243	Verhuur van vrachtwagens met bestuurder	NO	NO	01/01/1993	31/12/2007
60300	Vervoer via pijpleidingen	NO	NO	01/01/1993	31/12/2007
61100	Zee- en kustvaart	NO	NO	01/01/1993	31/12/2007
61200	Binnenvaart	NO	NO	01/01/1993	31/12/2007
62100	Luchtvaart volgens dienstregeling	NO	NO	01/01/1993	31/12/2007
62200	Luchtvaart zonder dienstregeling	NO	NO	01/01/1993	31/12/2007
62300	Ruimtevaart	NO	NO	01/01/1993	31/12/2007
63111	Vrachtbehandeling in zeehavens	NO	NO	01/01/1993	31/12/2007
63112	Overige vrachtbehandeling	NO	NO	01/01/1993	31/12/2007
63121	Opslag in koelpakhuizen	NO	NO	01/01/1993	31/12/2007

Nomenclatuur geldig tot 2007/4					
Code	Omschrijving	DmfAppl	Sociale Maribel RSZPPO	Begindatum geldigheid	Einddatum geldigheid
63122	Overige opslag	NO	NO	01/01/1993	31/12/2007
63210	Overige ondersteunende activiteiten i.v.m. het vervoer te land	NO	NO	01/01/1993	31/12/2007
63220	Overige ondersteunende activiteiten i.v.m. het vervoer over water	YES	NO	01/01/1993	31/12/2007
63230	Overige ondersteunende activiteiten i.v.m. de luchtvaart	YES	NO	01/01/1993	31/12/2007
63301	Reisbureaus	NO	NO	01/01/1993	31/12/2007
63302	Reisorganisatoren	NO	NO	01/01/1993	31/12/2007
63303	Reisbegeleiders en gidsen, toeristische informatiediensten en dergelijke	YES	YES	01/01/1993	31/12/2007
63401	Expeditiekantoren	NO	NO	01/01/1993	31/12/2007
63402	Bevrachting	NO	NO	01/01/1993	31/12/2007
63403	Scheepsagenturen	NO	NO	01/01/1993	31/12/2007
63404	Douaneagentschappen	NO	NO	01/01/1993	31/12/2007
63405	Vervoersbemiddeling	NO	NO	01/01/1993	31/12/2007
63406	Overige activiteiten i.v.m. de organisatie van het vrachtvervoer	NO	NO	01/01/1993	31/12/2007
64110	Nationale posteries	NO	NO	01/01/1993	31/12/2007
64120	Koeriers, exclusief de nationale posteries	NO	NO	01/01/1993	31/12/2007
64200	Telecommunicatie	YES	NO	01/01/1993	31/12/2007
64201	Regie van telegraaf en telefoon - Belgacom	NO	NO	01/01/1993	31/12/2007
64202	Telecommunicatie n.e.g., teledistributie inbegrepen	YES	NO	01/01/1993	31/12/2007
65110	Centrale banken	NO	NO	01/01/1993	31/12/2007
65120	Overige geldscheppende financiële instellingen	NO	NO	01/01/2003	31/12/2007
65210	Financiële leasing	NO	NO	01/01/1993	31/12/2007
65221	Verbruikskrediet	NO	NO	01/01/1993	31/12/2007
65222	Overige kredietverstrekking	YES	NO	01/01/1993	31/12/2007
65223	Factoring	NO	NO	01/01/2003	31/12/2007
65231	Financiële holdings	NO	NO	01/01/1993	31/12/2007
65233	Beursvennootschappen	NO	NO	01/01/1993	31/12/2007
65234	Portefeuillemaatschappijen	NO	NO	01/01/1993	31/12/2007
65235	Instellingen voor collectieve belegging	NO	NO	01/01/1993	31/12/2007
65236	Overige financiële instellingen, n.e.g.	NO	NO	01/01/1993	31/12/2007
66011	Rechtstreekse verzekeringsverrichtingen leven	NO	NO	01/01/1993	31/12/2007
66012	Aangenomen herverzekeringen leven	NO	NO	01/01/1993	31/12/2007
66013	Gemengde verzekeringsondernemingen, overwegend leven	NO	NO	01/01/1993	31/12/2007
66020	Pensioenfondsen	NO	NO	01/01/1993	31/12/2007
66031	Rechtstreekse verzekeringsverrichtingen niet-leven	NO	NO	01/01/1993	31/12/2007
66032	Aangenomen herverzekeringen niet-leven	NO	NO	01/01/1993	31/12/2007
66033	Gemengde verzekeringsondernemingen, overwegend niet-leven	NO	NO	01/01/1993	31/12/2007

Nomenclatuur geldig tot 2007/4					
Code	Omschrijving	DmfAppl	Sociale Maribel RSZPPO	Begindatum geldigheid	Einddatum geldigheid
67110	Beheer van financiële beurzen	NO	NO	01/01/1993	31/12/2007
67120	Effectenhandel en vermogensbeheer	NO	NO	01/01/1993	31/12/2007
67130	Ondersteunende activiteiten i.v.m. financiële instellingen, n.e.g.	NO	NO	01/01/1993	31/12/2007
67201	Verzekeringsmakelaars en -agenten	NO	NO	01/01/1993	31/12/2007
67202	Schade- en risico- experts	NO	NO	01/01/1993	31/12/2007
67203	Overige hulpbedrijven i.v.m. het verzekeringswezen	NO	NO	01/01/1993	31/12/2007
70111	Projectontwikkeling voor woningbouw	NO	NO	01/01/1993	31/12/2007
70112	Projectontwikkeling voor kantoorbouw	NO	NO	01/01/1993	31/12/2007
70113	Projectontwikkeling voor infrastructuurwerken	NO	NO	01/01/1993	31/12/2007
70120	Handel in onroerend goed	NO	NO	01/01/1993	31/12/2007
70201	Verhuur van woningen, exclusief sociale woningen	NO	NO	01/01/1993	31/12/2007
70202	Verhuur van sociale woningen	YES	NO	01/01/1993	31/12/2007
70203	Verhuur van niet-residentiële gebouwen	NO	NO	01/01/1993	31/12/2007
70204	Verhuur van terreinen	NO	NO	01/01/1993	31/12/2007
70311	Bemiddeling bij de aankoop, verkoop en verhuur van onroerend goed	NO	NO	01/01/1993	31/12/2007
70312	Schatten en evalueren van onroerend goed	NO	NO	01/01/1993	31/12/2007
70321	Beheer van residentiële gebouwen	NO	NO	01/01/1993	31/12/2007
70322	Beheer van overig onroerend goed	NO	NO	01/01/1993	31/12/2007
71100	Verhuur van auto's	NO	NO	01/01/1993	31/12/2007
71210	Verhuur van overige transportmiddelen voor vervoer te land	NO	NO	01/01/1993	31/12/2007
71220	Verhuur van schepen	NO	NO	01/01/1993	31/12/2007
71230	Verhuur van luchtvaartuigen	NO	NO	01/01/1993	31/12/2007
71310	Verhuur van landbouwmachines en -werktuigen	NO	NO	01/01/1993	31/12/2007
71320	Verhuur van machines en installaties voor de bouwnijverheid	NO	NO	01/01/1993	31/12/2007
71330	Verhuur van kantoorcomputers en computers	NO	NO	01/01/1993	31/12/2007
71340	Verhuur van overige machines en werktuigen, n.e.g.	NO	NO	01/01/1993	31/12/2007
71401	Verhuur van machines, apparatuur en handgereedschap voor doe-het-zelvers	NO	NO	01/01/1993	31/12/2007
71402	Verhuur van videocassettes en -banden, dvd's, cd's en grammofonplaten	NO	NO	01/01/1993	31/12/2007
71403	Verhuur van televisietoestellen en andere audio- en videoapparatuur	NO	NO	01/01/1993	31/12/2007
71404	Verhuur van vaat- en glaswerk, keuken- en tafelgerei, elektrische huishoudapparaten en huishoudelijke benodigheden, enz.	NO	NO	01/01/1993	31/12/2007
71405	Verhuur van textiel, kleding en schoeisel	NO	NO	01/01/1993	31/12/2007
71406	Verhuur van sport- en kampeerartikelen	NO	NO	01/01/1993	31/12/2007
71407	Verhuur van medisch en paramedisch materieel	NO	NO	01/01/1993	31/12/2007

Nomenclatuur geldig tot 2007/4					
Code	Omschrijving	DmfAppl	Sociale Maribel RSZPPO	Begindatum geldigheid	Einddatum geldigheid
71408	Verhuur van overige roerende goederen voor persoonlijk of huishoudelijk gebruik, n.e.g.	NO	NO	01/01/1993	31/12/2007
72100	Computeradviesbureaus	NO	NO	01/01/1993	31/12/2007
72210	Uitgeverijen van programmatuur	YES	NO	01/01/2003	31/12/2007
72220	Overige advisering in verband met programmatuur en levering van programmatuur	YES	NO	01/01/2003	31/12/2007
72300	Gegevensverwerking	NO	NO	01/01/1993	31/12/2007
72400	Databanken	NO	NO	01/01/1993	31/12/2007
72500	Onderhoud en reparatie van computers en van boekhoud- en overige kantoormachines	NO	NO	01/01/1993	31/12/2007
72600	Overige activiteiten in verband met computers	NO	NO	01/01/1993	31/12/2007
73100	Speur- en ontwikkelingswerk op natuurwetenschappelijk gebied	YES	NO	01/01/1993	31/12/2007
73200	Speur- en ontwikkelingswerk i.v.m. sociale en geesteswetenschappen	YES	NO	01/01/1993	31/12/2007
74111	Advocatenkantoor en juridische adviseurs	NO	NO	01/01/1993	31/12/2007
74112	Notariskantoor	NO	NO	01/01/1993	31/12/2007
74113	Deurwaarderskantoor	NO	NO	01/01/1993	31/12/2007
74114	Overige rechtskundige dienstverlening	NO	NO	01/01/1993	31/12/2007
74121	Boekhouders	NO	NO	01/01/1993	31/12/2007
74122	Accountants	NO	NO	01/01/1993	31/12/2007
74123	Bedrijfsrevisoren	NO	NO	01/01/1993	31/12/2007
74124	Belastingconsulenten	NO	NO	01/01/1993	31/12/2007
74131	Marktonderzoekbureaus	NO	NO	01/01/1993	31/12/2007
74132	Organisatie van opiniepeilingen	NO	NO	01/01/1993	31/12/2007
74141	Public relationsbureaus	NO	NO	01/01/1993	31/12/2007
74142	Overige adviesbureaus op het gebied van bedrijfsvoering en beheer	NO	NO	01/01/1993	31/12/2007
74151	Managementactiviteiten van holdings	NO	NO	01/01/1993	31/12/2007
74152	Coördinatiecentra	NO	NO	01/01/1993	31/12/2007
74201	Architecten	NO	NO	01/01/1993	31/12/2007
74202	Landmeters	NO	NO	01/01/1993	31/12/2007
74203	Technische studiën en ingenieursactiviteiten	NO	NO	01/01/1993	31/12/2007
74301	Automobielininspectie en overige diagnosecentra voor auto's	NO	NO	01/01/1993	31/12/2007
74302	Technische testen en analyses	NO	NO	01/01/1993	31/12/2007
74401	Publiciteitsagentschappen	NO	NO	01/01/1993	31/12/2007
74402	Beheer van publiciteitsdragers	NO	NO	01/01/1993	31/12/2007
74403	Etaleurs en dergelijke	NO	NO	01/01/1993	31/12/2007
74501	Personeelsselectie en plaatsing	NO	NO	01/01/1993	31/12/2007
74502	Interimkantoren en tijdelijke tewerkstelling	NO	NO	01/01/1993	31/12/2007
74503	Agentschappen voor fotomodellen, mannequins, hostessen en dergelijke	NO	NO	01/01/1993	31/12/2007

Nomenclatuur geldig tot 2007/4					
Code	Omschrijving	DmfAppl	Sociale Maribel RSZPPO	Begindatum geldigheid	Einddatum geldigheid
74601	Bewakingsbedrijven en beveiligingsdiensten	NO	NO	01/01/1993	31/12/2007
74602	Opsporingsdiensten en detectivebureaus	NO	NO	01/01/1993	31/12/2007
74700	Industriële reiniging	NO	NO	01/01/1993	31/12/2007
74811	Fotostudio's en overige fotografische activiteiten	NO	NO	01/01/1993	31/12/2007
74812	Fotolaboratoria	NO	NO	01/01/1993	31/12/2007
74820	Verpakkingsbedrijven	NO	NO	01/01/1993	31/12/2007
74851	Secretariaten	NO	NO	01/01/2003	31/12/2007
74852	Vertaaldiensten en tolken	NO	NO	01/01/2003	31/12/2007
74853	Behandeling van post	NO	NO	01/01/2003	31/12/2007
74854	Sociale secretariaten	NO	NO	01/01/2003	31/12/2007
74855	Overige activiteiten i.v.m. administratie, n.e.g.	NO	NO	01/01/2003	31/12/2007
74860	Call-centers	NO	NO	01/01/2003	31/12/2007
74871	De organisatie van diverse particuliere markten, inclusief rommelmarkten	NO	NO	01/01/2003	31/12/2007
74872	Organisatie van salons, tentoonstellingen en beurzen	NO	NO	01/01/2003	31/12/2007
74873	Incassobureaus en onderzoek naar de kredietwaardigheid	NO	NO	01/01/2003	31/12/2007
74874	Binnenhuisarchitecten	NO	NO	01/01/2003	31/12/2007
74875	Bedrijvencentra	NO	NO	01/01/2003	31/12/2007
74876	Activiteiten i.v.m. waardebonnen, korting- en premiezegels	NO	NO	01/01/2003	31/12/2007
74877	Ontwerpen van textielpatronen, kleding, juwelen, meubels en decoratieartikelen	NO	NO	01/01/2003	31/12/2007
74878	Impresariaten en theateragentschappen	NO	NO	01/01/2003	31/12/2007
74879	Overige zakelijke dienstverlening, n.e.g.	NO	NO	01/01/2003	31/12/2007
75111	Centrale overheid	NO	NO	01/01/1993	31/12/2007
75112	Overheden van gemeenschappen en gewesten	YES	NO	01/01/1993	31/12/2007
75113	Provinciale overheid	YES	NO	01/01/1993	31/12/2007
75114	Gemeentelijke overheid, exclusief O.C.M.W.	YES	NO	01/01/1993	31/12/2007
75115	O.C.M.W.'s	YES	YES	01/01/1993	31/12/2007
75116	Intercommunales van algemeen bestuur	YES	NO	01/01/1993	31/12/2007
75120	Activiteiten van openbare instellingen m.b.t. gezondheidszorg, milieu, onderwijs, cultuur en andere sociale aangelegenheden	YES	NO	01/01/1993	31/12/2007
75130	Activiteiten van openbare instellingen m.b.t. economische aangelegenheden	YES	NO	01/01/1993	31/12/2007
75140	Ondersteunende activiteiten voor overheidsbesturen	YES	NO	01/01/1993	31/12/2007
75210	Buitenlandse zaken	NO	NO	01/01/1993	31/12/2007
75220	Defensie	NO	NO	01/01/1993	31/12/2007
75231	Rechtbanken	NO	NO	01/01/1993	31/12/2007
75232	Gevangenis en andere strafinrichtingen	NO	NO	01/01/1993	31/12/2007
75233	Overige activiteiten i.v.m. justitie	NO	NO	01/01/1993	31/12/2007

Nomenclatuur geldig tot 2007/4					
Code	Omschrijving	DmfAppl	Sociale Maribel RSZPPO	Begindatum geldigheid	Einddatum geldigheid
75241	Veiligheidsdiensten	NO	NO	01/01/1993	31/12/2007
75242	Rijkswacht	NO	NO	01/01/1993	31/12/2007
75243	Politie	NO	NO	01/01/1993	31/12/2007
75244	Federale Politie	NO	NO	01/01/2003	31/12/2007
75245	Lokale Politie	YES	NO	01/01/2003	31/12/2007
75250	Civiele bescherming en brandweer	YES	NO	01/01/1993	31/12/2007
75301	Verplichte sociale verzekering, exclusief de ziekenfondsen	NO	NO	01/01/1993	31/12/2007
75302	Ziekenfondsen en verzorgingskassen	NO	NO	01/01/1993	31/12/2007
75303	Overige instellingen van de sociale zekerheid	NO	NO	01/01/2003	31/12/2007
80101	Basisonderwijs ingericht door de Gemeenschappen	NO	NO	01/01/1993	31/12/2007
80102	Provinciaal basisonderwijs	YES	NO	01/01/1993	31/12/2007
80103	Gemeentelijk basisonderwijs	YES	NO	01/01/1993	31/12/2007
80104	Vrij gesubsidieerd basisonderwijs	NO	NO	01/01/1993	31/12/2007
80105	Internationaal basisonderwijs	NO	NO	01/01/1993	31/12/2007
80109	Basis- en kleuteronderwijs waaraan de codes 80.101 tot en met 80.105 niet kunnen worden toegekend.	NO	NO	01/01/2003	31/12/2007
80211	Algemeen voortgezet onderwijs ingericht door de Gemeenschappen	NO	NO	01/01/1993	31/12/2007
80212	Provinciaal algemeen voortgezet onderwijs	YES	NO	01/01/1993	31/12/2007
80213	Gemeentelijk algemeen voortgezet onderwijs	YES	NO	01/01/1993	31/12/2007
80214	Vrij gesubsidieerd algemeen voortgezet onderwijs	NO	NO	01/01/1993	31/12/2007
80215	Internationaal algemeen voortgezet onderwijs	NO	NO	01/01/1993	31/12/2007
80216	Algemeen voortgezet onderwijs ingericht door de gewapende machten	NO	NO	01/01/1993	31/12/2007
80219	Algemeen voortgezet onderwijs waaraan de codes 80.211 tot en met 80.216 niet kunnen worden toegekend.	NO	NO	01/01/2003	31/12/2007
80221	Voortgezet technisch en beroepsonderwijs ingericht door de Gemeenschappen	NO	NO	01/01/1993	31/12/2007
80222	Provinciaal voortgezet technisch en beroepsonderwijs	YES	NO	01/01/1993	31/12/2007
80223	Gemeentelijk voortgezet technisch en beroepsonderwijs	YES	NO	01/01/1993	31/12/2007
80224	Vrij gesubsidieerd voortgezet technisch en beroepsonderwijs	NO	NO	01/01/1993	31/12/2007
80225	Internationaal voortgezet technisch en beroepsonderwijs	NO	NO	01/01/1993	31/12/2007
80226	Voortgezet technisch en beroepsonderwijs ingericht door de gewapende machten	NO	NO	01/01/1993	31/12/2007
80301	Hoger onderwijs ingericht door de Gemeenschappen	NO	NO	01/01/1993	31/12/2007
80302	Provinciaal hoger onderwijs	YES	NO	01/01/1993	31/12/2007
80303	Gemeentelijk hoger onderwijs	YES	NO	01/01/1993	31/12/2007
80304	Vrij gesubsidieerd hoger onderwijs	NO	NO	01/01/1993	31/12/2007
80305	Internationaal hoger onderwijs	NO	NO	01/01/1993	31/12/2007
80306	Hoger onderwijs ingericht door de gewapende machten	NO	NO	01/01/1993	31/12/2007

Nomenclatuur geldig tot 2007/4					
Code	Omschrijving	DmfAppl	Sociale Maribel RSZPPO	Begindatum geldigheid	Einddatum geldigheid
80309	Hoger onderwijs waaraan de codes 80.301 tot en met 80.306 niet kunnen worden toegekend	NO	NO	01/01/2003	31/12/2007
80411	Autorijscholen	NO	NO	01/01/1993	31/12/2007
80412	Vlieg- en vaaronderricht	NO	NO	01/01/1993	31/12/2007
80421	Volwassenenvorming	YES	YES	01/01/1993	31/12/2007
80422	Kunstonderwijs dat niet naar niveau kan worden ingedeeld	YES	YES	01/01/1993	31/12/2007
80423	Schriftelijk onderwijs	NO	NO	01/01/1993	31/12/2007
80424	Overige vormen van onderwijs, n.e.g.	NO	NO	01/01/1993	31/12/2007
85110	Ziekenhuizen	YES	YES	01/01/1993	31/12/2007
85120	Medische praktijken	YES	YES	01/01/1993	31/12/2007
85130	Tandartspraktijken	NO	NO	01/01/1993	31/12/2007
85141	Medische laboratoria	YES	NO	01/01/1993	31/12/2007
85142	Ziekenvervoer	YES	YES	01/01/1993	31/12/2007
85143	Paramedische activiteiten, exclusief kinesitherapeuten	YES	YES	01/01/1993	31/12/2007
85144	Kinesitherapeuten (fysiotherapeuten)	YES	YES	01/01/1993	31/12/2007
85145	Bloedbanken, organenbanken en dergelijke	YES	YES	01/01/1993	31/12/2007
85146	Overige activiteiten i.v.m. gezondheidszorg, n.e.g.	NO	NO	01/01/1993	31/12/2007
85200	Veterinaire diensten	NO	NO	01/01/1993	31/12/2007
85311	Instituten voor gehandicapte minderjarigen	YES	YES	01/01/1993	31/12/2007
85312	Weeshuizen	YES	YES	01/01/1993	31/12/2007
85313	Instituten voor probleemkinderen	YES	YES	01/01/1993	31/12/2007
85314	Instituten voor gehandicapte volwassenen	YES	YES	01/01/1993	31/12/2007
85315	Rust- en verzorgingstehuizen	YES	YES	01/01/1993	31/12/2007
85316	Overige maatschappelijke dienstverlening met huisvesting, n.e.g.	YES	YES	01/01/1993	31/12/2007
85321	Kinderdagverblijven, onthaalmoeders en overige kinderopvang, ook indien voor gehandicapte kinderen	YES	YES	01/01/1993	31/12/2007
85322	Beschutte werkplaatsen	YES	YES	01/01/1993	31/12/2007
85323	Overige maatschappelijke dienstverlening zonder huisvesting, n.e.g.	YES	YES	01/01/1993	31/12/2007
85324	Centra voor beroepsoriëntering of -herscholing en P.M.S.- Centra	YES	YES	01/01/1993	31/12/2007
90010	Afvalwaterinzameling en -behandeling	YES	NO	01/01/2003	31/12/2007
90021	Verzamelen, storten en verwerken van huisvuil, industrieel afval, landbouwafval en bouw- en sloopafval	YES	NO	01/01/2003	31/12/2007
90022	Beheer van stortplaatsen en definitieve opslagplaatsen van afval	YES	NO	01/01/2003	31/12/2007
90031	Straatreiniging en sneeuwruimen	YES	NO	01/01/2003	31/12/2007
90032	Sanering en dergelijke activiteiten	NO	NO	01/01/2003	31/12/2007
91110	Bedrijfs- en werkgeversorganisaties	YES	NO	01/01/1993	31/12/2007
91120	Beroepsorganisaties	NO	NO	01/01/1993	31/12/2007
91200	Vakverenigingen	NO	NO	01/01/1993	31/12/2007

Nomenclatuur geldig tot 2007/4					
Code	Omschrijving	DmfAppl	Sociale Maribel RSZPPO	Begindatum geldigheid	Einddatum geldigheid
91310	Religieuze of filosofische organisaties	NO	NO	01/01/1993	31/12/2007
91311	Religieuze organisaties	NO	NO	01/01/1993	31/12/2007
91319	Geestelijken ten laste van de C.D.V.U.	NO	NO	01/01/1993	31/12/2007
91320	Politieke organisaties	NO	NO	01/01/1993	31/12/2007
91330	Overige verenigingen, n.e.g.	YES	YES	01/01/1993	31/12/2007
92111	Productie van bioscoopfilms	NO	NO	01/01/1993	31/12/2007
92112	Productie van televisiefilms	NO	NO	01/01/1993	31/12/2007
92113	Productie van overige films	NO	NO	01/01/1993	31/12/2007
92114	Diensten verwant aan de filmproductie	NO	NO	01/01/1993	31/12/2007
92120	Distributie van films	NO	NO	01/01/1993	31/12/2007
92130	Vertoning van bioscoopfilms	NO	NO	01/01/1993	31/12/2007
92201	Productie en uitzending van radioprogramma's	NO	NO	01/01/1993	31/12/2007
92202	Productie van televisieprogramma's	NO	NO	01/01/1993	31/12/2007
92203	Uitzending van televisieprogramma's	NO	NO	01/01/1993	31/12/2007
92204	Productie en uitzending van radio- en televisieprogramma's	NO	NO	01/01/1993	31/12/2007
92311	Zelfstandig werkende kunstenaars en artiesten	NO	NO	01/01/1993	31/12/2007
92312	Productie van kunstmanifestaties en voorstellingen door artistieke ensembles	YES	YES	01/01/1993	31/12/2007
92313	Diensten verwant aan de scheppende en uitvoerende kunst	YES	YES	01/01/1993	31/12/2007
92321	Exploitatie van schouwburgen, concertzalen en dergelijke	YES	YES	01/01/1993	31/12/2007
92322	Beheer en exploitatie van culturele centra	YES	YES	01/01/1993	31/12/2007
92331	Kermisattracties	NO	NO	01/01/1993	31/12/2007
92332	Pretparken	NO	NO	01/01/1993	31/12/2007
92340	Overig amusement, n.e.g.	NO	NO	01/01/1993	31/12/2007
92400	Persagentschappen	NO	NO	01/01/1993	31/12/2007
92510	Bibliotheken en openbare archieven	YES	YES	01/01/1993	31/12/2007
92520	Musea en monumentenzorg	YES	YES	01/01/1993	31/12/2007
92530	Botanische tuinen, dierentuinen en natuurreservaten	YES	YES	01/01/1993	31/12/2007
92611	Beheer en exploitatie van sportcentra	YES	YES	01/01/1993	31/12/2007
92612	Exploitatie van fitnesscentra en gymnastiekzalen	NO	NO	01/01/1993	31/12/2007
92613	Exploitatie van overige sportinstallaties en -accommodaties	YES	YES	01/01/1993	31/12/2007
92621	Activiteiten van sportclubs en -bonden	YES	YES	01/01/1993	31/12/2007
92622	Zelfstandig werkende sportbeoefenaars, -instructeurs en -begeleiders	NO	NO	01/01/1993	31/12/2007
92623	Overige activiteiten i.v.m. de sportbeoefening	NO	NO	01/01/1993	31/12/2007
92710	Loterijen en kansspelen	NO	NO	01/01/1993	31/12/2007
92721	Exploitatie van snooker- en biljartzalen	NO	NO	01/01/1993	31/12/2007
92722	Exploitatie van recreatieparken, lunaparken en dergelijke	NO	NO	01/01/1993	31/12/2007
92723	Exploitatie van strandfaciliteiten, fietsen, waterfietsen, pony's en dergelijke	NO	NO	01/01/1993	31/12/2007

Nomenclatuur geldig tot 2007/4					
Code	Omschrijving	DmfAppl	Sociale Maribel RSZPPO	Begindatum geldigheid	Einddatum geldigheid
92724	Overige activiteiten i.v.m. recreatie	YES	NO	01/01/1993	31/12/2007
93011	Industriële wasserijen, ververijen en dergelijke	NO	NO	01/01/1993	31/12/2007
93012	Wasserettes, behandelen van was en reiniging van kleding ten behoeve van particulieren	NO	NO	01/01/1993	31/12/2007
93013	Depothouders voor de behandeling van was en de reiniging van kleding	NO	NO	01/01/1993	31/12/2007
93021	Kapsalons	NO	NO	01/01/1993	31/12/2007
93022	Schoonheidszorg	NO	NO	01/01/1993	31/12/2007
93031	Begravenisondernemingen	YES	NO	01/01/1993	31/12/2007
93032	Beheer van kerkhoven en crematoria	YES	NO	01/01/1993	31/12/2007
93040	Overige lichaamsverzorging	NO	NO	01/01/1993	31/12/2007
93051	Huwelijksbureaus, contactbemiddelingsbureaus, escortservices en dergelijke sociale activiteiten	NO	NO	01/01/1993	31/12/2007
93052	Grafologen, astrologen, helderzienden, wichelaars, spiritisten en dergelijke	NO	NO	01/01/1993	31/12/2007
93053	Overige diensten aan personen, n.e.g.	NO	NO	01/01/1993	31/12/2007
95000	Huishoudens als werkgever van huishoudelijk personeel	NO	NO	01/01/1993	31/12/2007
95001	Voor huishoudelijke taken tewerkgesteld personeel	NO	NO	01/01/1993	31/12/2007
95002	Voor niet-huishoudelijke taken tewerkgesteld personeel	NO	NO	01/01/1993	31/12/2007
95003	Personeel tewerkgesteld in privé domeinen en privé tuinen	NO	NO	01/01/1993	31/12/2007
96000	Niet-gedifferentieerde productie van goederen door particuliere huishoudens voor eigen gebruik	NO	NO	01/01/2003	31/12/2007
97000	Niet-gedifferentieerde productie van diensten door particuliere huishoudens voor eigen gebruik	NO	NO	01/01/2003	31/12/2007
98903	Arbeiders die andere sociale prestaties genieten	NO	NO	01/01/1993	31/12/2007
98904	B.T.K., D.A.C., PRIME en stagiairs in sommige overheidsbedrijven die aan een saneringsplan onderworpen zijn	NO	NO	01/01/1993	31/12/2007
98905	Onvoldoend omschreven activiteiten	NO	NO	01/01/1993	31/12/2007
99000	Extraterritoriale organisaties en lichamen	NO	NO	01/01/1993	31/12/2007

Nomenclatuur geldig vanaf 2008/1					
Code	Omschrijving	DmfAppl	Sociale Maribel RSZPPO	Begindatum geldigheid	Einddatum geldigheid
01110	Teelt van granen (m.u.v. rijst), peulgewassen en oliehoudende zaden	NO	NO	01/01/2008	31/12/9999
01120	Teelt van rijst	NO	NO	01/01/2008	31/12/9999
01130	Teelt van groenten, meloenen en wortel- en knolgewassen	NO	NO	01/01/2008	31/12/9999
01140	Teelt van suikerriet	NO	NO	01/01/2008	31/12/9999
01150	Teelt van tabak	NO	NO	01/01/2008	31/12/9999
01160	Teelt van vezelgewassen	NO	NO	01/01/2008	31/12/9999
01191	Teelt van bloemen	NO	NO	01/01/2008	31/12/9999
01199	Teelt van andere eenjarige gewassen, n.e.g.	NO	NO	01/01/2008	31/12/9999
01210	Teelt van druiven	NO	NO	01/01/2008	31/12/9999
01220	Teelt van tropisch en subtropisch fruit	NO	NO	01/01/2008	31/12/9999
01230	Teelt van citrusvruchten	NO	NO	01/01/2008	31/12/9999
01240	Teelt van pit- en steenvruchten	NO	NO	01/01/2008	31/12/9999
01250	Teelt van andere boomvruchten, kleinfruit en noten	NO	NO	01/01/2008	31/12/9999
01260	Teelt van oliehoudende vruchten	NO	NO	01/01/2008	31/12/9999
01270	Teelt van gewassen bestemd voor de vervaardiging van dranken	NO	NO	01/01/2008	31/12/9999
01280	Teelt van specerijgewassen en van aromatische en medicinale gewassen	NO	NO	01/01/2008	31/12/9999
01290	Teelt van andere meerjarige gewassen	YES	NO	01/01/2008	31/12/9999
01301	Boomkwekerijen, m.u.v. bosboomkwekerijen	NO	NO	01/01/2008	31/12/9999
01309	Overige plantenvermeerdering	NO	NO	01/01/2008	31/12/9999
01410	Fokken van melkvee	NO	NO	01/01/2008	31/12/9999
01420	Fokken van andere runderen en buffels	NO	NO	01/01/2008	31/12/9999
01430	Fokken van paarden en andere paardachtigen	NO	NO	01/01/2008	31/12/9999
01440	Fokken van kamelen en andere kameelachtigen	NO	NO	01/01/2008	31/12/9999
01450	Fokken van schapen en geiten	NO	NO	01/01/2008	31/12/9999
01461	Fokvarkenshouderijen	NO	NO	01/01/2008	31/12/9999
01462	Varkensvetmesterijen	NO	NO	01/01/2008	31/12/9999
01471	Kippenkwekerijen	NO	NO	01/01/2008	31/12/9999
01472	Productie van eieren van pluimvee	NO	NO	01/01/2008	31/12/9999
01479	Pluimveehouderijen, m.u.v. kippenkwekerijen	NO	NO	01/01/2008	31/12/9999
01490	Fokken van andere dieren	NO	NO	01/01/2008	31/12/9999
01500	Gemengd bedrijf	NO	NO	01/01/2008	31/12/9999

Nomenclatuur geldig vanaf 2008/1					
Code	Omschrijving	DmfAppl	Sociale Maribel RSZPPO	Begindatum geldigheid	Einddatum geldigheid
01610	Ondersteunende activiteiten in verband met de teelt van gewassen	NO	NO	01/01/2008	31/12/9999
01620	Ondersteunende activiteiten in verband met de veeteelt	NO	NO	01/01/2008	31/12/9999
01630	Activiteiten met betrekking tot gewassen na de oogst	NO	NO	01/01/2008	31/12/9999
01640	Zaadbewerking met het oog op vermeerdering	NO	NO	01/01/2008	31/12/9999
01700	Jacht, zetten van vallen en diensten in verband met deze activiteiten	NO	NO	01/01/2008	31/12/9999
02100	Bosbouw	YES	NO	01/01/2008	31/12/9999
02200	Exploitatie van bossen	NO	NO	01/01/2008	31/12/9999
02300	Verzamelen van in het wild groeiende producten met uitzondering van hout	NO	NO	01/01/2008	31/12/9999
02400	Ondersteunende diensten in verband met de bosbouw	NO	NO	01/01/2008	31/12/9999
03110	Zeevisserij	NO	NO	01/01/2008	31/12/9999
03120	Binnenvisserij	NO	NO	01/01/2008	31/12/9999
03210	Mariene aquacultuur	NO	NO	01/01/2008	31/12/9999
03220	Aquacultuur in zoet water	NO	NO	01/01/2008	31/12/9999
05100	Winning van steenkool	NO	NO	01/01/2008	31/12/9999
05200	Winning van bruinkool	NO	NO	01/01/2008	31/12/9999
06100	Winning van aardolie	NO	NO	01/01/2008	31/12/9999
06200	Winning van aardgas	NO	NO	01/01/2008	31/12/9999
07100	Winning van ijzererts	NO	NO	01/01/2008	31/12/9999
07210	Winning van uranium- en thoriumerts	NO	NO	01/01/2008	31/12/9999
07290	Winning van andere non-ferrometaalerts	NO	NO	01/01/2008	31/12/9999
08111	Winning van bouw- en siersteen	NO	NO	01/01/2008	31/12/9999
08112	Winning van kalksteen, gips, krijt en leisteen	NO	NO	01/01/2008	31/12/9999
08121	Winning van grind	NO	NO	01/01/2008	31/12/9999
08122	Winning van zand	NO	NO	01/01/2008	31/12/9999
08123	Winning van klei en kaolien	NO	NO	01/01/2008	31/12/9999
08910	Winning van mineralen voor de chemische en de kunstmestindustrie	NO	NO	01/01/2008	31/12/9999
08920	Winning van turf	NO	NO	01/01/2008	31/12/9999
08930	Zoutwinning	NO	NO	01/01/2008	31/12/9999
08990	Overige winning van delfstoffen, n.e.g.	NO	NO	01/01/2008	31/12/9999
09100	Ondersteunende activiteiten in verband met de aardolie- en aardgaswinning	NO	NO	01/01/2008	31/12/9999

Nomenclatuur geldig vanaf 2008/1					
Code	Omschrijving	DmfAppl	Sociale Maribel RSZPPO	Begindatum geldigheid	Einddatum geldigheid
09900	Ondersteunende activiteiten in verband met de overige winning van delfstoffen	NO	NO	01/01/2008	31/12/9999
10110	Verwerking en conservering van vlees, exclusief vlees van gevogelte	YES	NO	01/01/2008	31/12/9999
10120	Verwerking en conservering van gevogelte	NO	NO	01/01/2008	31/12/9999
10130	Vervaardiging van producten van vlees of van vlees van gevogelte	NO	NO	01/01/2008	31/12/9999
10200	Verwerking en conservering van vis en van schaal- en weekdieren	NO	NO	01/01/2008	31/12/9999
10311	Verwerking en conservering van aardappelen, exclusief productie van diepgevroren aardappelbereidingen	NO	NO	01/01/2008	31/12/9999
10312	Productie van diepgevroren aardappelbereidingen	NO	NO	01/01/2008	31/12/9999
10320	Vervaardiging van groente- en fruitsappen	NO	NO	01/01/2008	31/12/9999
10391	Verwerking en conservering van groenten, exclusief productie van diepgevroren groenten	NO	NO	01/01/2008	31/12/9999
10392	Verwerking en conservering van fruit, exclusief productie van diepgevroren fruit	NO	NO	01/01/2008	31/12/9999
10393	Productie van diepgevroren groenten en fruit	NO	NO	01/01/2008	31/12/9999
10410	Vervaardiging van oliën en vetten	NO	NO	01/01/2008	31/12/9999
10420	Vervaardiging van margarine en andere spijsvetten	NO	NO	01/01/2008	31/12/9999
10510	Zuivelfabrieken en kaasmakerijen	NO	NO	01/01/2008	31/12/9999
10520	Vervaardiging van consumptie-ijs	NO	NO	01/01/2008	31/12/9999
10610	Vervaardiging van maalterijproducten	NO	NO	01/01/2008	31/12/9999
10620	Vervaardiging van zetmeel en zetmeelproducten	NO	NO	01/01/2008	31/12/9999
10711	Industriële vervaardiging van brood en van vers banketbakkerswerk	NO	NO	01/01/2008	31/12/9999
10712	Ambachtelijke vervaardiging van brood en van vers banketbakkerswerk	NO	NO	01/01/2008	31/12/9999
10720	Vervaardiging van beschuit en biscuit en van ander houdbaar banketbakkerswerk	NO	NO	01/01/2008	31/12/9999
10730	Vervaardiging van macaroni, noedels, koeskoes en dergelijke deegwaren	NO	NO	01/01/2008	31/12/9999
10810	Vervaardiging van suiker	NO	NO	01/01/2008	31/12/9999
10820	Vervaardiging van cacao, chocolade en suikerwerk	NO	NO	01/01/2008	31/12/9999
10830	Verwerking van thee en koffie	NO	NO	01/01/2008	31/12/9999
10840	Vervaardiging van specerijen, sauzen en kruiden	NO	NO	01/01/2008	31/12/9999
10850	Vervaardiging van bereide maaltijden en schotels	NO	NO	01/01/2008	31/12/9999

Nomenclatuur geldig vanaf 2008/1					
Code	Omschrijving	DmfAppl	Sociale Maribel RSZPPO	Begindatum geldigheid	Einddatum geldigheid
10860	Vervaardiging van gehomogeniseerde voedingspreparaten en dieetvoeding	NO	NO	01/01/2008	31/12/9999
10890	Vervaardiging van andere voedingsmiddelen, n.e.g.	NO	NO	01/01/2008	31/12/9999
10910	Vervaardiging van veevoeders	NO	NO	01/01/2008	31/12/9999
10920	Vervaardiging van voeders voor huisdieren	NO	NO	01/01/2008	31/12/9999
11010	Vervaardiging van gedistilleerde dranken door distilleren, rectificeren en mengen	NO	NO	01/01/2008	31/12/9999
11020	Vervaardiging van wijn uit druiven	NO	NO	01/01/2008	31/12/9999
11030	Vervaardiging van cider en van andere vruchtenwijnen	NO	NO	01/01/2008	31/12/9999
11040	Vervaardiging van andere niet-gedistilleerde gegiste dranken	NO	NO	01/01/2008	31/12/9999
11050	Vervaardiging van bier	NO	NO	01/01/2008	31/12/9999
11060	Vervaardiging van mout	NO	NO	01/01/2008	31/12/9999
11070	Vervaardiging van frisdranken; productie van mineraalwater en ander gebotteld water	NO	NO	01/01/2008	31/12/9999
12000	Vervaardiging van tabaksproducten	NO	NO	01/01/2008	31/12/9999
13100	Bewerken en spinnen van textielvezels	NO	NO	01/01/2008	31/12/9999
13200	Weven van textiel	NO	NO	01/01/2008	31/12/9999
13300	Textielveredeling	NO	NO	01/01/2008	31/12/9999
13910	Vervaardiging van gebreide en gehaakte stoffen	NO	NO	01/01/2008	31/12/9999
13921	Vervaardiging van beddengoed, tafellinnen en textielwaren voor huishoudelijk gebruik	NO	NO	01/01/2008	31/12/9999
13929	Vervaardiging van overige geconfectioneerde artikelen van textiel, m.u.v. kleding	NO	NO	01/01/2008	31/12/9999
13930	Vervaardiging van vloerkleden en tapijt	NO	NO	01/01/2008	31/12/9999
13940	Vervaardiging van koord, bindgaren, touw en netten	NO	NO	01/01/2008	31/12/9999
13950	Vervaardiging van gebonden textielvlies en van artikelen van gebonden textielvlies, exclusief kleding	NO	NO	01/01/2008	31/12/9999
13960	Vervaardiging van ander technisch en industrieel textiel	NO	NO	01/01/2008	31/12/9999
13990	Vervaardiging van andere textielproducten, n.e.g.	NO	NO	01/01/2008	31/12/9999
14110	Vervaardiging van kleding van leer	NO	NO	01/01/2008	31/12/9999
14120	Vervaardiging van werkkleding	NO	NO	01/01/2008	31/12/9999
14130	Vervaardiging van andere bovenkleding	NO	NO	01/01/2008	31/12/9999
14140	Vervaardiging van onderkleding	NO	NO	01/01/2008	31/12/9999
14191	Vervaardiging van hoeden en petten	NO	NO	01/01/2008	31/12/9999
14199	Vervaardiging van andere kleding en toebehoren, n.e.g.	NO	NO	01/01/2008	31/12/9999
14200	Vervaardiging van artikelen van bont	NO	NO	01/01/2008	31/12/9999

Nomenclatuur geldig vanaf 2008/1					
Code	Omschrijving	DmfAppl	Sociale Maribel RSZPPO	Begindatum geldigheid	Einddatum geldigheid
14310	Vervaardiging van gebreide en gehaakte kousen en sokken	NO	NO	01/01/2008	31/12/9999
14390	Vervaardiging van andere gebreide en gehaakte kleding	NO	NO	01/01/2008	31/12/9999
15110	Looien en bereiden van leer; bereiden en verven van bont	NO	NO	01/01/2008	31/12/9999
15120	Vervaardiging van koffers, tassen en dergelijke en van zadel- en tuigmakerswerk	NO	NO	01/01/2008	31/12/9999
15200	Vervaardiging van schoeisel	NO	NO	01/01/2008	31/12/9999
16100	Zagen en schaven van hout	NO	NO	01/01/2008	31/12/9999
16210	Vervaardiging van fineer en van panelen op basis van hout	NO	NO	01/01/2008	31/12/9999
16220	Vervaardiging van geassembleerde parketvloeren	NO	NO	01/01/2008	31/12/9999
16230	Vervaardiging van ander schrijn- en timmerwerk	NO	NO	01/01/2008	31/12/9999
16240	Vervaardiging van houten emballage	NO	NO	01/01/2008	31/12/9999
16291	Vervaardiging van andere artikelen van hout	NO	NO	01/01/2008	31/12/9999
16292	Vervaardiging van artikelen van kurk, riet of vlechtwerk	NO	NO	01/01/2008	31/12/9999
17110	Vervaardiging van papierpulp	NO	NO	01/01/2008	31/12/9999
17120	Vervaardiging van papier en karton	NO	NO	01/01/2008	31/12/9999
17210	Vervaardiging van gegolfd papier en golfkarton en van verpakkingsmateriaal van papier en karton	NO	NO	01/01/2008	31/12/9999
17220	Vervaardiging van huishoudelijke en sanitaire papierwaren	NO	NO	01/01/2008	31/12/9999
17230	Vervaardiging van kantoorbenodigdheden van papier	NO	NO	01/01/2008	31/12/9999
17240	Vervaardiging van behangpapier	NO	NO	01/01/2008	31/12/9999
17290	Vervaardiging van andere artikelen van papier of karton	NO	NO	01/01/2008	31/12/9999
18110	Krantendrukkerijen	NO	NO	01/01/2008	31/12/9999
18120	Overige drukkerijen	NO	NO	01/01/2008	31/12/9999
18130	Prepress- en premediadiensten	NO	NO	01/01/2008	31/12/9999
18140	Binderijen en aanverwante diensten	NO	NO	01/01/2008	31/12/9999
18200	Reproductie van opgenomen media	NO	NO	01/01/2008	31/12/9999
19100	Vervaardiging van cokesovenproducten	NO	NO	01/01/2008	31/12/9999
19200	Vervaardiging van geraffineerde aardolieproducten	NO	NO	01/01/2008	31/12/9999
20110	Vervaardiging van industriële gassen	NO	NO	01/01/2008	31/12/9999
20120	Vervaardiging van kleurstoffen en pigmenten	NO	NO	01/01/2008	31/12/9999
20130	Vervaardiging van andere anorganische chemische basisproducten	NO	NO	01/01/2008	31/12/9999
20140	Vervaardiging van andere organische chemische basisproducten	NO	NO	01/01/2008	31/12/9999
20150	Vervaardiging van kunstmeststoffen en stikstofverbindingen	NO	NO	01/01/2008	31/12/9999

Nomenclatuur geldig vanaf 2008/1					
Code	Omschrijving	DmfAppl	Sociale Maribel RSZPPO	Begindatum geldigheid	Einddatum geldigheid
20160	Vervaardiging van kunststoffen in primaire vormen	NO	NO	01/01/2008	31/12/9999
20170	Vervaardiging van synthetische rubber in primaire vormen	NO	NO	01/01/2008	31/12/9999
20200	Vervaardiging van verdelgingsmiddelen en van andere chemische producten voor de landbouw	NO	NO	01/01/2008	31/12/9999
20300	Vervaardiging van verf, vernis e.d., drukinkt en mastiek	NO	NO	01/01/2008	31/12/9999
20411	Vervaardiging van zeep en wasmiddelen	NO	NO	01/01/2008	31/12/9999
20412	Vervaardiging van poets- en reinigingsmiddelen	NO	NO	01/01/2008	31/12/9999
20420	Vervaardiging van parfums en toiletartikelen	NO	NO	01/01/2008	31/12/9999
20510	Vervaardiging van kruid en springstoffen	NO	NO	01/01/2008	31/12/9999
20520	Vervaardiging van lijm	NO	NO	01/01/2008	31/12/9999
20530	Vervaardiging van etherische oliën	NO	NO	01/01/2008	31/12/9999
20590	Vervaardiging van andere chemische producten, n.e.g.	NO	NO	01/01/2008	31/12/9999
20600	Vervaardiging van synthetische en kunstmatige vezels	NO	NO	01/01/2008	31/12/9999
21100	Vervaardiging van farmaceutische grondstoffen	NO	NO	01/01/2008	31/12/9999
21201	Vervaardiging van geneesmiddelen	NO	NO	01/01/2008	31/12/9999
21209	Vervaardiging van overige farmaceutische producten	NO	NO	01/01/2008	31/12/9999
22110	Vervaardiging van binnen- en buitenbanden van rubber; loopvlakvernieuwing	NO	NO	01/01/2008	31/12/9999
22190	Vervaardiging van andere producten van rubber	NO	NO	01/01/2008	31/12/9999
22210	Vervaardiging van platen, vellen, buizen en profielen van kunststof	NO	NO	01/01/2008	31/12/9999
22220	Vervaardiging van verpakkingsmateriaal van kunststof	NO	NO	01/01/2008	31/12/9999
22230	Vervaardiging van kunststofartikelen voor de bouw	NO	NO	01/01/2008	31/12/9999
22290	Vervaardiging van andere producten van kunststof	NO	NO	01/01/2008	31/12/9999
23110	Vervaardiging van vlakglas	NO	NO	01/01/2008	31/12/9999
23120	Vormen en bewerken van vlakglas	NO	NO	01/01/2008	31/12/9999
23130	Vervaardiging van holglas	NO	NO	01/01/2008	31/12/9999
23140	Vervaardiging van glasvezels	NO	NO	01/01/2008	31/12/9999
23190	Vervaardiging en bewerking van ander glas (inclusief technisch glaswerk)	NO	NO	01/01/2008	31/12/9999
23200	Vervaardiging van vuurvaste producten	NO	NO	01/01/2008	31/12/9999
23310	Vervaardiging van keramische tegels en plavuizen	NO	NO	01/01/2008	31/12/9999
23321	Vervaardiging van bakstenen	NO	NO	01/01/2008	31/12/9999
23322	Vervaardiging van dakpannen, tegels en andere producten voor de bouw van gebakken klei	NO	NO	01/01/2008	31/12/9999

Nomenclatuur geldig vanaf 2008/1					
Code	Omschrijving	DmfAppl	Sociale Maribel RSZPPO	Begindatum geldigheid	Einddatum geldigheid
23410	Vervaardiging van huishoudelijk en sieraardewerk	NO	NO	01/01/2008	31/12/9999
23420	Vervaardiging van sanitair aardewerk	NO	NO	01/01/2008	31/12/9999
23430	Vervaardiging van isolatoren en isolatiemateriaal, van keramische stoffen	NO	NO	01/01/2008	31/12/9999
23440	Vervaardiging van ander technisch aardewerk	NO	NO	01/01/2008	31/12/9999
23490	Vervaardiging van andere keramische producten	NO	NO	01/01/2008	31/12/9999
23510	Vervaardiging van cement	NO	NO	01/01/2008	31/12/9999
23520	Vervaardiging van kalk en gips	NO	NO	01/01/2008	31/12/9999
23610	Vervaardiging van artikelen van beton voor de bouw	NO	NO	01/01/2008	31/12/9999
23620	Vervaardiging van artikelen van gips voor de bouw	NO	NO	01/01/2008	31/12/9999
23630	Vervaardiging van stortklare beton	NO	NO	01/01/2008	31/12/9999
23640	Vervaardiging van mortel	NO	NO	01/01/2008	31/12/9999
23650	Vervaardiging van producten van vezelcement	NO	NO	01/01/2008	31/12/9999
23690	Vervaardiging van andere artikelen van beton, gips en cement	NO	NO	01/01/2008	31/12/9999
23700	Houwen, bewerken en afwerken van natuursteen	NO	NO	01/01/2008	31/12/9999
23910	Vervaardiging van schuur-, slijp- en polijstmiddelen	NO	NO	01/01/2008	31/12/9999
23990	Vervaardiging van andere niet-metaalhoudende minerale producten, n.e.g.	NO	NO	01/01/2008	31/12/9999
24100	Vervaardiging van ijzer en staal en van ferrolegeringen	NO	NO	01/01/2008	31/12/9999
24200	Vervaardiging van buizen, pijpen, holle profielen en fittings daarvoor, van staal	NO	NO	01/01/2008	31/12/9999
24310	Koudtrekken van staven	NO	NO	01/01/2008	31/12/9999
24320	Koudwalsen van bandstaal	NO	NO	01/01/2008	31/12/9999
24330	Koudvormen of koudfelsen	NO	NO	01/01/2008	31/12/9999
24340	Koudtrekken van draad	NO	NO	01/01/2008	31/12/9999
24410	Productie van edelmetalen	NO	NO	01/01/2008	31/12/9999
24420	Productie van aluminium	NO	NO	01/01/2008	31/12/9999
24430	Productie van lood, zink en tin	NO	NO	01/01/2008	31/12/9999
24440	Productie van koper	NO	NO	01/01/2008	31/12/9999
24450	Productie van andere non-ferrometalen	NO	NO	01/01/2008	31/12/9999
24460	Bewerking van splijt- en kweekstoffen	NO	NO	01/01/2008	31/12/9999
24510	Gieten van ijzer	NO	NO	01/01/2008	31/12/9999
24520	Gieten van staal	NO	NO	01/01/2008	31/12/9999
24530	Gieten van lichte metalen	NO	NO	01/01/2008	31/12/9999

Nomenclatuur geldig vanaf 2008/1					
Code	Omschrijving	DmfAppl	Sociale Maribel RSZPPO	Begindatum geldigheid	Einddatum geldigheid
24540	Gieten van andere non-ferrometalen	NO	NO	01/01/2008	31/12/9999
25110	Vervaardiging van metalen constructiewerken en delen daarvan	NO	NO	01/01/2008	31/12/9999
25120	Vervaardiging van metalen deuren en vensters	NO	NO	01/01/2008	31/12/9999
25210	Vervaardiging van radiatoren en ketels voor centrale verwarming	NO	NO	01/01/2008	31/12/9999
25290	Vervaardiging van andere tanks, reservoirs en bergingsmiddelen, van metaal	NO	NO	01/01/2008	31/12/9999
25300	Vervaardiging van stoomketels, exclusief warmwaterketels voor centrale verwarming	NO	NO	01/01/2008	31/12/9999
25400	Vervaardiging van wapens en munitie	NO	NO	01/01/2008	31/12/9999
25501	Smeden van metaal	NO	NO	01/01/2008	31/12/9999
25502	Persen, stampen en profielwalsen van metaal; poedermetallurgie	NO	NO	01/01/2008	31/12/9999
25610	Oppervlaktebehandeling van metalen	NO	NO	01/01/2008	31/12/9999
25620	Verspanend bewerken van metalen	NO	NO	01/01/2008	31/12/9999
25710	Vervaardiging van scharen, messen, bestekken, enz.	NO	NO	01/01/2008	31/12/9999
25720	Vervaardiging van hang- en sluitwerk	NO	NO	01/01/2008	31/12/9999
25731	Vervaardiging van vormkasten en gietvormen	NO	NO	01/01/2008	31/12/9999
25739	Vervaardiging van gereedschap, m.u.v. vormkasten en gietvormen	NO	NO	01/01/2008	31/12/9999
25910	Vervaardiging van stalen vaten en dergelijke	NO	NO	01/01/2008	31/12/9999
25920	Vervaardiging van verpakkingsmiddelen van licht metaal	NO	NO	01/01/2008	31/12/9999
25930	Vervaardiging van artikelen van draad en van kettingen en veren	NO	NO	01/01/2008	31/12/9999
25940	Vervaardiging van bouten, schroeven en moeren	NO	NO	01/01/2008	31/12/9999
25991	Vervaardiging van huishoudelijke en sanitaire artikelen van metaal	NO	NO	01/01/2008	31/12/9999
25999	Vervaardiging van overige artikelen van metaal, n.e.g.	NO	NO	01/01/2008	31/12/9999
26110	Vervaardiging van elektronische onderdelen	NO	NO	01/01/2008	31/12/9999
26120	Vervaardiging van elektronische printplaten	NO	NO	01/01/2008	31/12/9999
26200	Vervaardiging van computers en randapparatuur	NO	NO	01/01/2008	31/12/9999
26300	Vervaardiging van communicatieapparatuur	NO	NO	01/01/2008	31/12/9999
26400	Vervaardiging van consumentenelektronica	NO	NO	01/01/2008	31/12/9999
26510	Vervaardiging van meet-, controle- en navigatie-instrumenten en -apparatuur	NO	NO	01/01/2008	31/12/9999
26520	Vervaardiging van uurwerken	NO	NO	01/01/2008	31/12/9999
26600	Vervaardiging van bestralingsapparatuur en van elektromedische en elektrotherapeutische apparatuur	NO	NO	01/01/2008	31/12/9999

Nomenclatuur geldig vanaf 2008/1					
Code	Omschrijving	DmfAppl	Sociale Maribel RSZPPO	Begindatum geldigheid	Einddatum geldigheid
26700	Vervaardiging van optische instrumenten en van foto- en filmapparatuur	NO	NO	01/01/2008	31/12/9999
26800	Vervaardiging van magnetische en optische media	NO	NO	01/01/2008	31/12/9999
27110	Vervaardiging van elektromotoren en van elektrische generatoren en transformatoren	NO	NO	01/01/2008	31/12/9999
27120	Vervaardiging van schakel- en verdeelinrichtingen	NO	NO	01/01/2008	31/12/9999
27200	Vervaardiging van batterijen en accumulatoren	NO	NO	01/01/2008	31/12/9999
27310	Vervaardiging van kabels van optische vezels	NO	NO	01/01/2008	31/12/9999
27320	Vervaardiging van andere elektrische en elektronische kabels	NO	NO	01/01/2008	31/12/9999
27330	Vervaardiging van schakelaars, stekkers, stopcontacten e.d.	NO	NO	01/01/2008	31/12/9999
27401	Vervaardiging van lampen	NO	NO	01/01/2008	31/12/9999
27402	Vervaardiging van verlichtingsapparaten	NO	NO	01/01/2008	31/12/9999
27510	Vervaardiging van elektrische huishoudapparaten	NO	NO	01/01/2008	31/12/9999
27520	Vervaardiging van niet-elektrische huishoudapparaten	NO	NO	01/01/2008	31/12/9999
27900	Vervaardiging van andere elektrische apparatuur	NO	NO	01/01/2008	31/12/9999
28110	Vervaardiging van motoren en turbines, exclusief motoren voor luchtvaartuigen, motorvoertuigen en bromfietsen	NO	NO	01/01/2008	31/12/9999
28120	Vervaardiging van hydraulische apparatuur	NO	NO	01/01/2008	31/12/9999
28130	Vervaardiging van andere pompen en compressoren	NO	NO	01/01/2008	31/12/9999
28140	Vervaardiging van andere kranen en dergelijke artikelen	NO	NO	01/01/2008	31/12/9999
28150	Vervaardiging van tandwielen, lagers en andere drijfwerkelementen	NO	NO	01/01/2008	31/12/9999
28210	Vervaardiging van ovens en branders	NO	NO	01/01/2008	31/12/9999
28220	Vervaardiging van hijs-, hef- en transportwerktuigen	NO	NO	01/01/2008	31/12/9999
28230	Vervaardiging van kantoormachines en -uitrusting (exclusief computers en randapparatuur)	NO	NO	01/01/2008	31/12/9999
28240	Vervaardiging van elektrisch handgereedschap	NO	NO	01/01/2008	31/12/9999
28250	Vervaardiging van machines en apparaten voor de koeltechniek en de klimaatregeling, voor niet-huishoudelijk gebruik	NO	NO	01/01/2008	31/12/9999
28291	Vervaardiging van verpakkingsmachines	NO	NO	01/01/2008	31/12/9999
28292	Vervaardiging van weegtoestellen	NO	NO	01/01/2008	31/12/9999
28293	Vervaardiging van toestellen voor het spuiten van vloeistoffen of poeder	NO	NO	01/01/2008	31/12/9999
28294	Vervaardiging van verkoopautomaten	NO	NO	01/01/2008	31/12/9999
28295	Vervaardiging van filtreertoestellen	NO	NO	01/01/2008	31/12/9999

Nomenclatuur geldig vanaf 2008/1					
Code	Omschrijving	DmfAppl	Sociale Maribel RSZPPO	Begindatum geldigheid	Einddatum geldigheid
28296	Vervaardiging van hogedrukreinigers, zandstraalapparaten en dergelijk reinigingsmateriaal	NO	NO	01/01/2008	31/12/9999
28299	Vervaardiging van andere machines en apparaten voor algemeen gebruik, n.e.g.	NO	NO	01/01/2008	31/12/9999
28300	Vervaardiging van machines en werktuigen voor de landbouw en de bosbouw	NO	NO	01/01/2008	31/12/9999
28410	Vervaardiging van machines voor de metaalbewerking	NO	NO	01/01/2008	31/12/9999
28490	Vervaardiging van andere gereedschapswerktuigen	NO	NO	01/01/2008	31/12/9999
28910	Vervaardiging van machines voor de metallurgie	NO	NO	01/01/2008	31/12/9999
28920	Vervaardiging van machines voor de winning van delfstoffen en voor de bouw	NO	NO	01/01/2008	31/12/9999
28930	Vervaardiging van machines voor de productie van voedings- en genotmiddelen	NO	NO	01/01/2008	31/12/9999
28940	Vervaardiging van machines voor de productie van textiel, kleding en leer	NO	NO	01/01/2008	31/12/9999
28950	Vervaardiging van machines voor de productie van papier en karton	NO	NO	01/01/2008	31/12/9999
28960	Vervaardiging van machines voor de kunststof- en rubberindustrie	NO	NO	01/01/2008	31/12/9999
28990	Vervaardiging van andere machines, apparaten en werktuigen voor specifieke doeleinden, n.e.g.	NO	NO	01/01/2008	31/12/9999
29100	Vervaardiging en assemblage van motorvoertuigen	NO	NO	01/01/2008	31/12/9999
29201	Vervaardiging van carrosserieën voor motorvoertuigen	NO	NO	01/01/2008	31/12/9999
29202	Vervaardiging van aanhangwagens, caravans en opleggers	NO	NO	01/01/2008	31/12/9999
29310	Vervaardiging van elektrische en elektronische benodigdheden voor motorvoertuigen	NO	NO	01/01/2008	31/12/9999
29320	Vervaardiging van andere delen en toebehoren van motorvoertuigen	NO	NO	01/01/2008	31/12/9999
30110	Bouw van schepen en drijvend materieel	NO	NO	01/01/2008	31/12/9999
30120	Bouw van plezier- en sportvaartuigen	NO	NO	01/01/2008	31/12/9999
30200	Vervaardiging van rollend materieel voor spoorwegen	NO	NO	01/01/2008	31/12/9999
30300	Vervaardiging van lucht- en ruimtevaartuigen en van toestellen in verband daarmee	NO	NO	01/01/2008	31/12/9999
30400	Vervaardiging van militaire gevechtsvoertuigen	NO	NO	01/01/2008	31/12/9999
30910	Vervaardiging van motorfietsen	NO	NO	01/01/2008	31/12/9999
30920	Vervaardiging van fietsen en invalidenwagens	NO	NO	01/01/2008	31/12/9999
30990	Vervaardiging van andere transportmiddelen, n.e.g.	NO	NO	01/01/2008	31/12/9999
31010	Vervaardiging van kantoor- en winkelmeubelen	NO	NO	01/01/2008	31/12/9999

Nomenclatuur geldig vanaf 2008/1					
Code	Omschrijving	DmfAppl	Sociale Maribel RSZPPO	Begindatum geldigheid	Einddatum geldigheid
31020	Vervaardiging van keukenmeubelen	NO	NO	01/01/2008	31/12/9999
31030	Vervaardiging van matrassen	NO	NO	01/01/2008	31/12/9999
31091	Vervaardiging van eetkamer-, zitkamer-, slaapkamer- en badkamermeubelen	NO	NO	01/01/2008	31/12/9999
31092	Vervaardiging van tuin- en terrasmeubelen	NO	NO	01/01/2008	31/12/9999
31099	Vervaardiging van andere meubelen, n.e.g.	NO	NO	01/01/2008	31/12/9999
32110	Slaan van munten	NO	NO	01/01/2008	31/12/9999
32121	Bewerken van diamant	NO	NO	01/01/2008	31/12/9999
32122	Bewerken van edelstenen (m.u.v. diamant) en van halfedelstenen	NO	NO	01/01/2008	31/12/9999
32123	Vervaardiging van sieraden	NO	NO	01/01/2008	31/12/9999
32124	Vervaardiging van edelsmeedwerk	NO	NO	01/01/2008	31/12/9999
32129	Vervaardiging van overige artikelen van edele metalen	NO	NO	01/01/2008	31/12/9999
32130	Vervaardiging van imitatiesieraden en dergelijke artikelen	NO	NO	01/01/2008	31/12/9999
32200	Vervaardiging van muziekinstrumenten	NO	NO	01/01/2008	31/12/9999
32300	Vervaardiging van sportartikelen	NO	NO	01/01/2008	31/12/9999
32400	Vervaardiging van spellen en speelgoed	NO	NO	01/01/2008	31/12/9999
32500	Vervaardiging van medische en tandheelkundige instrumenten en benodigdheden	NO	NO	01/01/2008	31/12/9999
32910	Vervaardiging van borstelwaren	NO	NO	01/01/2008	31/12/9999
32990	Overige industrie, n.e.g.	NO	NO	01/01/2008	31/12/9999
33110	Reparatie van producten van metaal	NO	NO	01/01/2008	31/12/9999
33120	Reparatie van machines	NO	NO	01/01/2008	31/12/9999
33130	Reparatie van elektronische en optische apparatuur	NO	NO	01/01/2008	31/12/9999
33140	Reparatie van elektrische apparatuur	NO	NO	01/01/2008	31/12/9999
33150	Reparatie en onderhoud van schepen	NO	NO	01/01/2008	31/12/9999
33160	Reparatie en onderhoud van lucht- en ruimtevaartuigen	NO	NO	01/01/2008	31/12/9999
33170	Reparatie en onderhoud van andere transportmiddelen	NO	NO	01/01/2008	31/12/9999
33190	Reparatie van andere apparatuur	NO	NO	01/01/2008	31/12/9999
33200	Installatie van industriële machines, toestellen en werktuigen	NO	NO	01/01/2008	31/12/9999
35110	Productie van elektriciteit	YES	NO	01/01/2008	31/12/9999
35120	Transmissie van elektriciteit	YES	NO	01/01/2008	31/12/9999
35130	Distributie van elektriciteit	YES	NO	01/01/2008	31/12/9999
35140	Handel in elektriciteit	YES	NO	01/01/2008	31/12/9999

Nomenclatuur geldig vanaf 2008/1					
Code	Omschrijving	DmfAppl	Sociale Maribel RSZPPO	Begindatum geldigheid	Einddatum geldigheid
35210	Productie van gas	YES	NO	01/01/2008	31/12/9999
35220	Distributie van gasvormige brandstoffen via leidingen	YES	NO	01/01/2008	31/12/9999
35230	Handel in gas via leidingen	YES	NO	01/01/2008	31/12/9999
35300	Productie en distributie van stoom en gekoelde lucht	NO	NO	01/01/2008	31/12/9999
36000	Winning, behandeling en distributie van water	YES	NO	01/01/2008	31/12/9999
37000	Afvalwaterafvoer	YES	NO	01/01/2008	31/12/9999
38110	Inzameling van ongevaarlijk afval	YES	NO	01/01/2008	31/12/9999
38120	Inzameling van gevaarlijk afval	YES	NO	01/01/2008	31/12/9999
38211	Voorbehandeling van ongevaarlijk afval met het oog op verwijdering	YES	NO	01/01/2008	31/12/9999
38212	Fysicochemische verwerking van slib en vloeibare afvalstoffen	YES	NO	01/01/2008	31/12/9999
38213	Behandeling en verwijdering van ongevaarlijk afval, m.u.v. slib en vloeibare afvalstoffen	YES	NO	01/01/2008	31/12/9999
38219	Overige verwerking en verwijdering van ongevaarlijk afval	YES	NO	01/01/2008	31/12/9999
38221	Voorbehandeling van gevaarlijk afval met het oog op verwijdering	YES	NO	01/01/2008	31/12/9999
38222	Behandeling en verwijdering van gevaarlijk afval	YES	NO	01/01/2008	31/12/9999
38310	Sloop van wrakken	YES	NO	01/01/2008	31/12/9999
38321	Sorteren van ongevaarlijk afval	YES	NO	01/01/2008	31/12/9999
38322	Terugwinning van metaalafval	YES	NO	01/01/2008	31/12/9999
38323	Terugwinning van inerte afvalstoffen	YES	NO	01/01/2008	31/12/9999
38329	Terugwinning van overig gesorteerd afval	YES	NO	01/01/2008	31/12/9999
39000	Sanering en ander afvalbeheer	NO	NO	01/01/2008	31/12/9999
41101	Ontwikkeling van residentiële bouwprojecten	NO	NO	01/01/2008	31/12/9999
41102	Ontwikkeling van niet-residentiële bouwprojecten	YES	NO	01/01/2008	31/12/9999
41201	Algemene bouw van residentiële gebouwen	NO	NO	01/01/2008	31/12/9999
41202	Algemene bouw van kantoorgebouwen	NO	NO	01/01/2008	31/12/9999
41203	Algemene bouw van andere niet-residentiële gebouwen	NO	NO	01/01/2008	31/12/9999
42110	Bouw van autowegen en andere wegen	NO	NO	01/01/2008	31/12/9999
42120	Bouw van boven- en ondergrondse spoorwegen	NO	NO	01/01/2008	31/12/9999
42130	Bouw van bruggen en tunnels	NO	NO	01/01/2008	31/12/9999
42211	Bouw van water- en gasdistributienetten	NO	NO	01/01/2008	31/12/9999
42212	Bouw van rioleringen	NO	NO	01/01/2008	31/12/9999
42219	Bouw van civieltechnische werken voor vloeistoffen, n.e.g.	NO	NO	01/01/2008	31/12/9999

Nomenclatuur geldig vanaf 2008/1					
Code	Omschrijving	DmfAppl	Sociale Maribel RSZPPO	Begindatum geldigheid	Einddatum geldigheid
42220	Bouw van civieltechnische werken voor elektriciteit en telecommunicatie	NO	NO	01/01/2008	31/12/9999
42911	Baggerwerken	NO	NO	01/01/2008	31/12/9999
42919	Waterbouw, m.u.v. baggerwerken	NO	NO	01/01/2008	31/12/9999
42990	Bouw van andere civieltechnische werken, n.e.g.	NO	NO	01/01/2008	31/12/9999
43110	Slopen	NO	NO	01/01/2008	31/12/9999
43120	Bouwrijp maken van terreinen	NO	NO	01/01/2008	31/12/9999
43130	Proefboren en boren	NO	NO	01/01/2008	31/12/9999
43211	Elektrotechnische installatiewerken aan gebouwen	NO	NO	01/01/2008	31/12/9999
43212	Elektrotechnische installatiewerken, uitgezonderd aan gebouwen	NO	NO	01/01/2008	31/12/9999
43221	Loodgieterswerk	NO	NO	01/01/2008	31/12/9999
43222	Installatie van verwarming, klimaatregeling en ventilatie	NO	NO	01/01/2008	31/12/9999
43291	Isolatiewerkzaamheden	NO	NO	01/01/2008	31/12/9999
43299	Overige bouwinstallatie, n.e.g.	NO	NO	01/01/2008	31/12/9999
43310	Stukadoorswerk	NO	NO	01/01/2008	31/12/9999
43320	Schrijnwerk	NO	NO	01/01/2008	31/12/9999
43331	Plaatsen van vloer- en wandtegels	NO	NO	01/01/2008	31/12/9999
43332	Plaatsen van vloerbedekking en wandbekleding van hout	NO	NO	01/01/2008	31/12/9999
43333	Plaatsen van behang en vloerbedekking en wandbekleding van andere materialen	NO	NO	01/01/2008	31/12/9999
43341	Schilderen van gebouwen	NO	NO	01/01/2008	31/12/9999
43342	Schilderen van civieltechnische werken	NO	NO	01/01/2008	31/12/9999
43343	Glaszetten	NO	NO	01/01/2008	31/12/9999
43390	Overige werkzaamheden in verband met de afwerking van gebouwen	NO	NO	01/01/2008	31/12/9999
43910	Dakwerkzaamheden	NO	NO	01/01/2008	31/12/9999
43991	Waterdichtingswerken van muren	NO	NO	01/01/2008	31/12/9999
43992	Gevelreiniging	NO	NO	01/01/2008	31/12/9999
43993	Bouw van sierschouwen en open haarden	NO	NO	01/01/2008	31/12/9999
43994	Uitvoeren van metsel- en voegwerken	NO	NO	01/01/2008	31/12/9999
43995	Restaureren van bouwwerken	NO	NO	01/01/2008	31/12/9999
43996	Chapewerken	NO	NO	01/01/2008	31/12/9999
43999	Overige gespecialiseerde bouwwerkzaamheden	NO	NO	01/01/2008	31/12/9999
45111	Groothandel in auto's en lichte bestelwagens ($\leq 3,5$ ton)	NO	NO	01/01/2008	31/12/9999

Nomenclatuur geldig vanaf 2008/1					
Code	Omschrijving	DmfAppl	Sociale Maribel RSZPPO	Begindatum geldigheid	Einddatum geldigheid
45112	Handelsbemiddeling in auto's en lichte bestelwagens ($\leq 3,5$ ton)	NO	NO	01/01/2008	31/12/9999
45113	Detailhandel in auto's en lichte bestelwagens ($\leq 3,5$ ton)	NO	NO	01/01/2008	31/12/9999
45191	Groothandel in andere motorvoertuigen ($> 3,5$ ton)	NO	NO	01/01/2008	31/12/9999
45192	Handelsbemiddeling in andere motorvoertuigen ($> 3,5$ ton)	NO	NO	01/01/2008	31/12/9999
45193	Detailhandel in andere motorvoertuigen ($> 3,5$ ton)	NO	NO	01/01/2008	31/12/9999
45194	Handel in aanhangwagens, opleggers en caravans	NO	NO	01/01/2008	31/12/9999
45201	Algemeen onderhoud en reparatie van auto's en lichte bestelwagens ($\leq 3,5$ ton)	NO	NO	01/01/2008	31/12/9999
45202	Algemeen onderhoud en reparatie van overige motorvoertuigen ($> 3,5$ ton)	NO	NO	01/01/2008	31/12/9999
45203	Reparatie en montage van specifieke auto-onderdelen	NO	NO	01/01/2008	31/12/9999
45204	Carrosserieherstelling	NO	NO	01/01/2008	31/12/9999
45205	Bandenservicebedrijven	NO	NO	01/01/2008	31/12/9999
45206	Wassen en poetsen van motorvoertuigen	NO	NO	01/01/2008	31/12/9999
45209	Onderhoud en reparatie van motorvoertuigen, n.e.g.	NO	NO	01/01/2008	31/12/9999
45310	Handelsbemiddeling en groothandel in onderdelen en accessoires van motorvoertuigen	NO	NO	01/01/2008	31/12/9999
45320	Detailhandel in onderdelen en accessoires van motorvoertuigen	NO	NO	01/01/2008	31/12/9999
45401	Handelsbemiddeling en groothandel in motorfietsen en delen en toebehoren van motorfietsen	NO	NO	01/01/2008	31/12/9999
45402	Detailhandel in en onderhoud en reparatie van motorfietsen en delen en toebehoren van motorfietsen	NO	NO	01/01/2008	31/12/9999
46110	Handelsbemiddeling in landbouwproducten, levende dieren en textielgrondstoffen en halfabrikaten	NO	NO	01/01/2008	31/12/9999
46120	Handelsbemiddeling in brandstoffen, ertsen, metalen en chemische producten	NO	NO	01/01/2008	31/12/9999
46130	Handelsbemiddeling in hout en bouwmaterialen	NO	NO	01/01/2008	31/12/9999
46140	Handelsbemiddeling in machines, apparaten en werktuigen voor de industrie en in schepen en luchtvaartuigen	NO	NO	01/01/2008	31/12/9999
46150	Handelsbemiddeling in meubelen, huishoudelijke artikelen en ijzerwaren	NO	NO	01/01/2008	31/12/9999
46160	Handelsbemiddeling in textiel, kleding, bont, schoeisel en lederwaren	NO	NO	01/01/2008	31/12/9999
46170	Handelsbemiddeling in voedings- en genotmiddelen	NO	NO	01/01/2008	31/12/9999
46180	Handelsbemiddeling gespecialiseerd in andere goederen	NO	NO	01/01/2008	31/12/9999
46190	Handelsbemiddeling in goederen, algemeen assortiment	NO	NO	01/01/2008	31/12/9999
46211	Groothandel in granen en zaden	NO	NO	01/01/2008	31/12/9999

Nomenclatuur geldig vanaf 2008/1					
Code	Omschrijving	DmfAppl	Sociale Maribel RSZPPO	Begindatum geldigheid	Einddatum geldigheid
46212	Groothandel in veevoerders	NO	NO	01/01/2008	31/12/9999
46213	Groothandel in ruwe plantaardige en dierlijke oliën en vetten	NO	NO	01/01/2008	31/12/9999
46214	Groothandel in andere akkerbouwproducten	NO	NO	01/01/2008	31/12/9999
46215	Groothandel in ruwe tabak	NO	NO	01/01/2008	31/12/9999
46216	Groothandel in akkerbouwproducten en veevoerders, algemeen assortiment	NO	NO	01/01/2008	31/12/9999
46220	Groothandel in bloemen en planten	NO	NO	01/01/2008	31/12/9999
46231	Groothandel in levend vee	NO	NO	01/01/2008	31/12/9999
46232	Groothandel in levende dieren, m.u.v. levend vee	NO	NO	01/01/2008	31/12/9999
46240	Groothandel in huiden, vellen en leer	NO	NO	01/01/2008	31/12/9999
46311	Groothandel in consumptieaardappelen	NO	NO	01/01/2008	31/12/9999
46319	Groothandel in groenten en fruit, m.u.v. consumptieaardappelen	NO	NO	01/01/2008	31/12/9999
46321	Groothandel in vlees en vleesproducten, uitgezonderd vlees van wild en van gevogelte	NO	NO	01/01/2008	31/12/9999
46322	Groothandel in vlees van wild en van gevogelte	NO	NO	01/01/2008	31/12/9999
46331	Groothandel in zuivelproducten en eieren	NO	NO	01/01/2008	31/12/9999
46332	Groothandel in spijsoliën en -vetten	NO	NO	01/01/2008	31/12/9999
46341	Groothandel in wijnen en geestrijke dranken	NO	NO	01/01/2008	31/12/9999
46349	Groothandel in dranken, algemeen assortiment	NO	NO	01/01/2008	31/12/9999
46350	Groothandel in tabaksproducten	NO	NO	01/01/2008	31/12/9999
46360	Groothandel in suiker, chocolade en suikerwerk	NO	NO	01/01/2008	31/12/9999
46370	Groothandel in koffie, thee, cacao en specerijen	NO	NO	01/01/2008	31/12/9999
46381	Groothandel in vis en schaal- en weekdieren	NO	NO	01/01/2008	31/12/9999
46382	Groothandel in aardappelproducten	NO	NO	01/01/2008	31/12/9999
46383	Groothandel in voedsel voor huisdieren	NO	NO	01/01/2008	31/12/9999
46389	Groothandel in andere voedingsmiddelen, n.e.g.	NO	NO	01/01/2008	31/12/9999
46391	Niet-gespecialiseerde groothandel in diepgevroren voedingsmiddelen	NO	NO	01/01/2008	31/12/9999
46392	Niet-gespecialiseerde groothandel in niet-diepgevroren voedingsmiddelen, dranken en genotmiddelen	NO	NO	01/01/2008	31/12/9999
46411	Groothandel in weefsels, stoffen en furnituren	NO	NO	01/01/2008	31/12/9999
46412	Groothandel in huishoudtextiel en beddengoed	NO	NO	01/01/2008	31/12/9999
46419	Groothandel in overig textiel	NO	NO	01/01/2008	31/12/9999
46421	Groothandel in werkkleding	NO	NO	01/01/2008	31/12/9999
46422	Groothandel in onderkleding	NO	NO	01/01/2008	31/12/9999

Nomenclatuur geldig vanaf 2008/1					
Code	Omschrijving	DmfAppl	Sociale Maribel RSZPPO	Begindatum geldigheid	Einddatum geldigheid
46423	Groothandel in kleding, met uitzondering van werk- en onderkleding	NO	NO	01/01/2008	31/12/9999
46424	Groothandel in kledingaccessoires	NO	NO	01/01/2008	31/12/9999
46425	Groothandel in schoeisel	NO	NO	01/01/2008	31/12/9999
46431	Groothandel in elektrische huishoudelijke apparaten en audio- en videoapparatuur	NO	NO	01/01/2008	31/12/9999
46432	Groothandel in opgenomen beeld- en geluidsdragers	NO	NO	01/01/2008	31/12/9999
46433	Groothandel in foto- en filmapparatuur en in andere optische artikelen	NO	NO	01/01/2008	31/12/9999
46441	Groothandel in porselein en glaswerk	NO	NO	01/01/2008	31/12/9999
46442	Groothandel in reinigingsmiddelen	NO	NO	01/01/2008	31/12/9999
46450	Groothandel in parfumerieën en cosmetica	NO	NO	01/01/2008	31/12/9999
46460	Groothandel in farmaceutische producten	NO	NO	01/01/2008	31/12/9999
46471	Groothandel in huismeubilair	NO	NO	01/01/2008	31/12/9999
46472	Groothandel in tapijten	NO	NO	01/01/2008	31/12/9999
46473	Groothandel in verlichtingsapparatuur	NO	NO	01/01/2008	31/12/9999
46480	Groothandel in uurwerken en sieraden	NO	NO	01/01/2008	31/12/9999
46491	Groothandel in kranten, boeken en tijdschriften	NO	NO	01/01/2008	31/12/9999
46492	Groothandel in kantoor- en schoolbenodigdheden	NO	NO	01/01/2008	31/12/9999
46493	Groothandel in papier- en kartonwaren	NO	NO	01/01/2008	31/12/9999
46494	Groothandel in niet-elektrische huishoudelijke artikelen	NO	NO	01/01/2008	31/12/9999
46495	Groothandel in fietsen	NO	NO	01/01/2008	31/12/9999
46496	Groothandel in sport- en kampeerartikelen, met uitzondering van fietsen	NO	NO	01/01/2008	31/12/9999
46497	Groothandel in spellen en speelgoed	NO	NO	01/01/2008	31/12/9999
46498	Groothandel in lederwaren en reisartikelen	NO	NO	01/01/2008	31/12/9999
46499	Groothandel in andere consumentenartikelen, n.e.g.	NO	NO	01/01/2008	31/12/9999
46510	Groothandel in computers, randapparatuur en software	NO	NO	01/01/2008	31/12/9999
46520	Groothandel in elektronische en telecommunicatieapparatuur en delen daarvan	NO	NO	01/01/2008	31/12/9999
46610	Groothandel in machines, werktuigen en toebehoren voor de landbouw	NO	NO	01/01/2008	31/12/9999
46620	Groothandel in gereedschapswerktuigen	NO	NO	01/01/2008	31/12/9999
46630	Groothandel in machines voor de mijnbouw, de bouwnijverheid en de weg- en waterbouw	NO	NO	01/01/2008	31/12/9999

Nomenclatuur geldig vanaf 2008/1					
Code	Omschrijving	DmfAppl	Sociale Maribel RSZPPO	Begindatum geldigheid	Einddatum geldigheid
46640	Groothandel in machines voor de textielindustrie en in naai- en breimachines	NO	NO	01/01/2008	31/12/9999
46650	Groothandel in kantoormeubelen	NO	NO	01/01/2008	31/12/9999
46660	Groothandel in andere kantoor machines en kantoorbenodigdheden, met uitzondering van computers en randapparatuur	NO	NO	01/01/2008	31/12/9999
46691	Groothandel in machines voor de productie van voedings- en genotmiddelen	NO	NO	01/01/2008	31/12/9999
46692	Groothandel in verpakkingsmachines en weegtoestellen	NO	NO	01/01/2008	31/12/9999
46693	Groothandel in elektrisch materiaal, inclusief installatiemateriaal	NO	NO	01/01/2008	31/12/9999
46694	Groothandel in hijs-, hef- en transportwerktuigen	NO	NO	01/01/2008	31/12/9999
46695	Groothandel in pompen en compressoren	NO	NO	01/01/2008	31/12/9999
46696	Groothandel in meet-, controle- en navigatieinstrumenten	NO	NO	01/01/2008	31/12/9999
46697	Groothandel in machines en apparaten voor de warmte-, koel- en vriestechniek voor industrieel gebruik	NO	NO	01/01/2008	31/12/9999
46699	Groothandel in andere machines en werktuigen, n.e.g.	NO	NO	01/01/2008	31/12/9999
46710	Groothandel in vaste, vloeibare en gasvormige brandstoffen en aanverwante producten	NO	NO	01/01/2008	31/12/9999
46720	Groothandel in metalen en metaalertsen	NO	NO	01/01/2008	31/12/9999
46731	Groothandel in bouwmaterialen, algemeen assortiment	NO	NO	01/01/2008	31/12/9999
46732	Groothandel in hout	NO	NO	01/01/2008	31/12/9999
46733	Groothandel in behang, verf en woningtextiel	NO	NO	01/01/2008	31/12/9999
46734	Groothandel in vlakglas	NO	NO	01/01/2008	31/12/9999
46735	Groothandel in vloer- en wandtegels	NO	NO	01/01/2008	31/12/9999
46736	Groothandel in sanitair	NO	NO	01/01/2008	31/12/9999
46739	Groothandel in overige bouwmaterialen	NO	NO	01/01/2008	31/12/9999
46741	Groothandel in ijzerwaren	NO	NO	01/01/2008	31/12/9999
46742	Groothandel in installatiemateriaal voor loodgieterswerk en verwarming	NO	NO	01/01/2008	31/12/9999
46751	Groothandel in chemische producten voor industrieel gebruik	NO	NO	01/01/2008	31/12/9999
46752	Groothandel in kunstmeststoffen en andere agrochemische producten	NO	NO	01/01/2008	31/12/9999
46761	Groothandel in diamant en andere edelstenen	NO	NO	01/01/2008	31/12/9999
46769	Groothandel in andere intermediaire producten, n.e.g.	NO	NO	01/01/2008	31/12/9999
46771	Groothandel in autosloopmateriaal	NO	NO	01/01/2008	31/12/9999
46772	Groothandel in ijzer- en staalschroot en in oude non-ferrometalen	NO	NO	01/01/2008	31/12/9999

Nomenclatuur geldig vanaf 2008/1					
Code	Omschrijving	DmfAppl	Sociale Maribel RSZPPO	Begindatum geldigheid	Einddatum geldigheid
46779	Groothandel in afval en schroot, n.e.g.	NO	NO	01/01/2008	31/12/9999
46900	Niet-gespecialiseerde groothandel	NO	NO	01/01/2008	31/12/9999
47111	Detailhandel in niet-gespecialiseerde winkels in diepvriesproducten	NO	NO	01/01/2008	31/12/9999
47112	Detailhandel in niet-gespecialiseerde winkels waarbij voedings- en genotmiddelen overheersen (verkoopoppervlakte < 100 m ²)	NO	NO	01/01/2008	31/12/9999
47113	Detailhandel in niet-gespecialiseerde winkels waarbij voedings- en genotmiddelen overheersen (verkoopoppervlakte tussen 100 m ² en minder dan 400 m ²)	NO	NO	01/01/2008	31/12/9999
47114	Detailhandel in niet-gespecialiseerde winkels waarbij voedings- en genotmiddelen overheersen (verkoopoppervlakte tussen 400 m ² en minder dan 2500 m ²)	NO	NO	01/01/2008	31/12/9999
47115	Detailhandel in niet-gespecialiseerde winkels waarbij voedings- en genotmiddelen overheersen (verkoopoppervlakte ≥ 2500 m ²)	NO	NO	01/01/2008	31/12/9999
47191	Detailhandel in niet-gespecialiseerde winkels waarbij voedings- en genotmiddelen niet overheersen (verkoopoppervlakte < 2500 m ²)	NO	NO	01/01/2008	31/12/9999
47192	Detailhandel in niet-gespecialiseerde winkels waarbij voedings- en genotmiddelen niet overheersen (verkoopoppervlakte ≥ 2500 m ²)	NO	NO	01/01/2008	31/12/9999
47210	Detailhandel in groenten en fruit in gespecialiseerde winkels	NO	NO	01/01/2008	31/12/9999
47221	Detailhandel in vlees en vleesproducten in gespecialiseerde winkels, m.u.v. vlees van wild en van gevogelte	NO	NO	01/01/2008	31/12/9999
47222	Detailhandel in vlees van wild en van gevogelte in gespecialiseerde winkels	NO	NO	01/01/2008	31/12/9999
47230	Detailhandel in vis en schaal- en weekdieren in gespecialiseerde winkels	NO	NO	01/01/2008	31/12/9999
47241	Detailhandel in brood en banketbakkerswerk in gespecialiseerde winkels (koude bakkers)	NO	NO	01/01/2008	31/12/9999
47242	Detailhandel in chocolade en suikerwerk in gespecialiseerde winkels	NO	NO	01/01/2008	31/12/9999
47251	Detailhandel in wijnen en geestrijke dranken in gespecialiseerde winkels	NO	NO	01/01/2008	31/12/9999
47252	Detailhandel in dranken in gespecialiseerde winkels, algemeen assortiment	NO	NO	01/01/2008	31/12/9999
47260	Detailhandel in tabaksproducten in gespecialiseerde winkels	NO	NO	01/01/2008	31/12/9999
47291	Detailhandel in zuivelproducten en eieren in gespecialiseerde winkels	NO	NO	01/01/2008	31/12/9999
47299	Overige detailhandel in voedingsmiddelen in gespecialiseerde winkels, n.e.g.	NO	NO	01/01/2008	31/12/9999
47300	Detailhandel in motorbrandstoffen in gespecialiseerde winkels	NO	NO	01/01/2008	31/12/9999

Nomenclatuur geldig vanaf 2008/1					
Code	Omschrijving	DmfAppl	Sociale Maribel RSZPPO	Begindatum geldigheid	Einddatum geldigheid
47410	Detailhandel in computers, randapparatuur en software in gespecialiseerde winkels	NO	NO	01/01/2008	31/12/9999
47420	Detailhandel in telecommunicatieapparatuur in gespecialiseerde winkels	NO	NO	01/01/2008	31/12/9999
47430	Detailhandel in audio- en videoapparatuur in gespecialiseerde winkels	NO	NO	01/01/2008	31/12/9999
47511	Detailhandel in kledingstoffen in gespecialiseerde winkels	NO	NO	01/01/2008	31/12/9999
47512	Detailhandel in huishoudtextiel en beddengoed in gespecialiseerde winkels	NO	NO	01/01/2008	31/12/9999
47513	Detailhandel in breigarens, handwerken en furnituren in gespecialiseerde winkels	NO	NO	01/01/2008	31/12/9999
47519	Detailhandel in overig textiel in gespecialiseerde winkels	NO	NO	01/01/2008	31/12/9999
47521	Bouwmarkten en andere doe-het-zelfzaken in bouwmaterialen, algemeen assortiment	NO	NO	01/01/2008	31/12/9999
47522	Detailhandel in houten bouw- en tuinmaterialen in gespecialiseerde winkels	NO	NO	01/01/2008	31/12/9999
47523	Detailhandel in wand- en vloertegels in gespecialiseerde winkels	NO	NO	01/01/2008	31/12/9999
47524	Detailhandel in parket-, laminaat- en kurkvloeren in gespecialiseerde winkels	NO	NO	01/01/2008	31/12/9999
47525	Detailhandel in ijzerwaren en gereedschappen in gespecialiseerde winkels	NO	NO	01/01/2008	31/12/9999
47526	Detailhandel in verf en verfwaren in gespecialiseerde winkels	NO	NO	01/01/2008	31/12/9999
47527	Detailhandel in sanitaire artikelen en sanitair installatiemateriaal in gespecialiseerde winkels	NO	NO	01/01/2008	31/12/9999
47529	Detailhandel in overige bouwmaterialen in gespecialiseerde winkels	NO	NO	01/01/2008	31/12/9999
47530	Detailhandel in tapijten en andere vloerbedekking en wandbekleding in gespecialiseerde winkels	NO	NO	01/01/2008	31/12/9999
47540	Detailhandel in elektrische huishoudapparaten in gespecialiseerde winkels	NO	NO	01/01/2008	31/12/9999
47591	Detailhandel in huismeubilair in gespecialiseerde winkels	NO	NO	01/01/2008	31/12/9999
47592	Detailhandel in verlichtingsartikelen in gespecialiseerde winkels	NO	NO	01/01/2008	31/12/9999
47593	Detailhandel in glas-, porselein- en aardewerk en in niet-elektrische huishoudelijke artikelen in gespecialiseerde winkels	NO	NO	01/01/2008	31/12/9999
47594	Detailhandel in muziekinstrumenten in gespecialiseerde winkels	NO	NO	01/01/2008	31/12/9999
47599	Detailhandel in andere huishoudelijke artikelen in gespecialiseerde winkels, n.e.g.	NO	NO	01/01/2008	31/12/9999
47610	Detailhandel in boeken in gespecialiseerde winkels	NO	NO	01/01/2008	31/12/9999
47620	Detailhandel in kranten en kantoorbehoeften in gespecialiseerde winkels	NO	NO	01/01/2008	31/12/9999

Nomenclatuur geldig vanaf 2008/1					
Code	Omschrijving	DmfAppl	Sociale Maribel RSZPPO	Begindatum geldigheid	Einddatum geldigheid
47630	Detailhandel in audio- en video-opnamen in gespecialiseerde winkels	NO	NO	01/01/2008	31/12/9999
47640	Detailhandel in sport- en kampeerartikelen in gespecialiseerde winkels	NO	NO	01/01/2008	31/12/9999
47650	Detailhandel in spellen en speelgoed in gespecialiseerde winkels	NO	NO	01/01/2008	31/12/9999
47711	Detailhandel in damesbovenkleding in gespecialiseerde winkels	NO	NO	01/01/2008	31/12/9999
47712	Detailhandel in herenbovenkleding in gespecialiseerde winkels	NO	NO	01/01/2008	31/12/9999
47713	Detailhandel in baby- en kinderbovenkleding in gespecialiseerde winkels	NO	NO	01/01/2008	31/12/9999
47714	Detailhandel in onderkleding, lingerie en strand- en badkleding in gespecialiseerde winkels	NO	NO	01/01/2008	31/12/9999
47715	Detailhandel in kledingaccessoires in gespecialiseerde winkels	NO	NO	01/01/2008	31/12/9999
47716	Detailhandel in dames-, heren-, baby- en kinderboven- en onderkleding en kledingaccessoires in gespecialiseerde winkels (algemeen assortiment)	NO	NO	01/01/2008	31/12/9999
47721	Detailhandel in schoeisel in gespecialiseerde winkels	NO	NO	01/01/2008	31/12/9999
47722	Detailhandel in lederwaren en reisartikelen in gespecialiseerde winkels	NO	NO	01/01/2008	31/12/9999
47730	Apotheken	NO	NO	01/01/2008	31/12/9999
47740	Detailhandel in medische en orthopedische artikelen in gespecialiseerde winkels	NO	NO	01/01/2008	31/12/9999
47750	Detailhandel in cosmetica en toiletartikelen in gespecialiseerde winkels	NO	NO	01/01/2008	31/12/9999
47761	Detailhandel in bloemen, planten, zaden en kunstmeststoffen in gespecialiseerde winkels	NO	NO	01/01/2008	31/12/9999
47762	Detailhandel in huisdieren, voedsel voor huisdieren en benodigdheden daarvoor in gespecialiseerde winkels	NO	NO	01/01/2008	31/12/9999
47770	Detailhandel in uurwerken en sieraden in gespecialiseerde winkels	NO	NO	01/01/2008	31/12/9999
47781	Detailhandel in vaste, vloeibare en gasvormige brandstoffen in gespecialiseerde winkels, m.u.v. motorbrandstoffen	NO	NO	01/01/2008	31/12/9999
47782	Detailhandel in fotografische en optische artikelen en in precisieinstrumenten in gespecialiseerde winkels	NO	NO	01/01/2008	31/12/9999
47783	Detailhandel in wapens en munitie in gespecialiseerde winkels	NO	NO	01/01/2008	31/12/9999
47784	Detailhandel in drogisterijartikelen en onderhoudsproducten in gespecialiseerde winkels	NO	NO	01/01/2008	31/12/9999
47785	Detailhandel in fietsen in gespecialiseerde winkels	NO	NO	01/01/2008	31/12/9999
47786	Detailhandel in souvenirs en religieuze artikelen in gespecialiseerde winkels	NO	NO	01/01/2008	31/12/9999

Nomenclatuur geldig vanaf 2008/1					
Code	Omschrijving	DmfAppl	Sociale Maribel RSZPPO	Begindatum geldigheid	Einddatum geldigheid
47787	Detailhandel in nieuwe kunstvoorwerpen in gespecialiseerde winkels	NO	NO	01/01/2008	31/12/9999
47788	Detailhandel in babyartikelen (algemeen assortiment)	NO	NO	01/01/2008	31/12/9999
47789	Overige detailhandel in nieuwe artikelen in gespecialiseerde winkels, n.e.g.	NO	NO	01/01/2008	31/12/9999
47791	Detailhandel in antiques in winkels	NO	NO	01/01/2008	31/12/9999
47792	Detailhandel in tweedehandskleding in winkels	NO	NO	01/01/2008	31/12/9999
47793	Detailhandel in andere tweedehandsgoederen in winkels, m.u.v. tweedehandskleding	NO	NO	01/01/2008	31/12/9999
47810	Markt- en straathandel in voedings- en genotmiddelen	NO	NO	01/01/2008	31/12/9999
47820	Markt- en straathandel in textiel, kleding en schoeisel	NO	NO	01/01/2008	31/12/9999
47890	Markt- en straathandel in andere artikelen	NO	NO	01/01/2008	31/12/9999
47910	Detailhandel via postorderbedrijven of via internet	NO	NO	01/01/2008	31/12/9999
47990	Overige detailhandel, niet in winkels en exclusief markt- en straathandel	NO	NO	01/01/2008	31/12/9999
49100	Personenvervoer per spoor, m.u.v. personenvervoer per spoor binnen steden of voorsteden	NO	NO	01/01/2008	31/12/9999
49200	Goederenvervoer per spoor	NO	NO	01/01/2008	31/12/9999
49310	Personenvervoer te land binnen steden of voorsteden	NO	NO	01/01/2008	31/12/9999
49320	Exploitatie van taxi's	NO	NO	01/01/2008	31/12/9999
49390	Overig personenvervoer te land, n.e.g.	NO	NO	01/01/2008	31/12/9999
49410	Goederenvervoer over de weg, m.u.v. verhuisbedrijven	NO	NO	01/01/2008	31/12/9999
49420	Verhuisbedrijven	NO	NO	01/01/2008	31/12/9999
49500	Vervoer via pijpleidingen	NO	NO	01/01/2008	31/12/9999
50100	Personenvervoer over zee- en kustwateren	NO	NO	01/01/2008	31/12/9999
50200	Goederenvervoer over zee- en kustwateren	NO	NO	01/01/2008	31/12/9999
50300	Personenvervoer over binnenwateren	NO	NO	01/01/2008	31/12/9999
50400	Goederenvervoer over binnenwateren	NO	NO	01/01/2008	31/12/9999
51100	Personenvervoer door de lucht	NO	NO	01/01/2008	31/12/9999
51210	Goederenvervoer door de lucht	NO	NO	01/01/2008	31/12/9999
51220	Ruimtevaart	NO	NO	01/01/2008	31/12/9999
52100	Opslag in koelpakhuizen en overige opslag	NO	NO	01/01/2008	31/12/9999
52210	Diensten in verband met vervoer te land	NO	NO	01/01/2008	31/12/9999
52220	Diensten in verband met vervoer over water	YES	NO	01/01/2008	31/12/9999
52230	Diensten in verband met de luchtvaart	YES	NO	01/01/2008	31/12/9999

Nomenclatuur geldig vanaf 2008/1					
Code	Omschrijving	DmfAppl	Sociale Maribel RSZPPO	Begindatum geldigheid	Einddatum geldigheid
52241	Vrachtbehandeling in zeehavens	NO	NO	01/01/2008	31/12/9999
52249	Overige vrachtbehandeling, exclusief in zeehavens	NO	NO	01/01/2008	31/12/9999
52290	Overige vervoerondersteunende activiteiten	NO	NO	01/01/2008	31/12/9999
53100	Postdiensten in het kader van de universele dienstverplichting	NO	NO	01/01/2008	31/12/9999
53200	Overige posten en koeriers	NO	NO	01/01/2008	31/12/9999
55100	Hotels en dergelijke accommodatie	NO	NO	01/01/2008	31/12/9999
55201	Jeugdherbergen en jeugdverblijfcentra	YES	NO	01/01/2008	31/12/9999
55202	Vakantieparken	YES	YES	01/01/2008	31/12/9999
55203	Gites, vakantiewoningen en -appartementen	NO	NO	01/01/2008	31/12/9999
55204	Gastenkamers	NO	NO	01/01/2008	31/12/9999
55209	Vakantieverblijven en andere accommodatie voor kort verblijf, n.e.g.	YES	NO	01/01/2008	31/12/9999
55300	Kampeerterreinen en kampeerauto- en caravanterreinen	YES	NO	01/01/2008	31/12/9999
55900	Overige accommodatie	NO	NO	01/01/2008	31/12/9999
56101	Eetgelegenheden met volledige bediening	NO	NO	01/01/2008	31/12/9999
56102	Eetgelegenheden met beperkte bediening	NO	NO	01/01/2008	31/12/9999
56210	Catering	NO	NO	01/01/2008	31/12/9999
56290	Overige eetgelegenheden	NO	NO	01/01/2008	31/12/9999
56301	Cafés en bars	NO	NO	01/01/2008	31/12/9999
56302	Discotheken, dancings en dergelijke	NO	NO	01/01/2008	31/12/9999
56309	Andere drinkgelegenheden	NO	NO	01/01/2008	31/12/9999
58110	Uitgeverijen van boeken	YES	NO	01/01/2008	31/12/9999
58120	Uitgeverijen van adresboeken en mailinglijsten	NO	NO	01/01/2008	31/12/9999
58130	Uitgeverijen van kranten	NO	NO	01/01/2008	31/12/9999
58140	Uitgeverijen van tijdschriften	NO	NO	01/01/2008	31/12/9999
58190	Overige uitgeverijen	NO	NO	01/01/2008	31/12/9999
58210	Uitgeverijen van computerspellen	YES	NO	01/01/2008	31/12/9999
58290	Overige uitgeverijen van software	YES	NO	01/01/2008	31/12/9999
59111	Productie van bioscoopfilms	NO	NO	01/01/2008	31/12/9999
59112	Productie van televisiefilms	NO	NO	01/01/2008	31/12/9999
59113	Productie van films, m.u.v. bioscoop- en televisiefilms	NO	NO	01/01/2008	31/12/9999
59114	Productie van televisieprogramma's	NO	NO	01/01/2008	31/12/9999
59120	Activiteiten in verband met films en video- en televisieprogramma's na de productie	NO	NO	01/01/2008	31/12/9999

Nomenclatuur geldig vanaf 2008/1					
Code	Omschrijving	DmfAppl	Sociale Maribel RSZPPO	Begindatum geldigheid	Einddatum geldigheid
59130	Distributie van films en video- en televisieprogramma's	NO	NO	01/01/2008	31/12/9999
59140	Vertoning van films	NO	NO	01/01/2008	31/12/9999
59201	Maken van geluidsopnamen	NO	NO	01/01/2008	31/12/9999
59202	Geluidsopnamestudio's	NO	NO	01/01/2008	31/12/9999
59203	Uitgeverijen van muziekopnamen	NO	NO	01/01/2008	31/12/9999
59209	Overige diensten in verband met het maken van geluidsopnamen	NO	NO	01/01/2008	31/12/9999
60100	Uitzenden van radioprogramma's	NO	NO	01/01/2008	31/12/9999
60200	Programmeren en uitzenden van televisieprogramma's	YES	NO	01/01/2008	31/12/9999
61100	Draadgebonden telecommunicatie	YES	NO	01/01/2008	31/12/9999
61200	Draadloze telecommunicatie	YES	NO	01/01/2008	31/12/9999
61300	Telecommunicatie via satelliet	YES	NO	01/01/2008	31/12/9999
61900	Overige telecommunicatie	YES	NO	01/01/2008	31/12/9999
62010	Ontwerpen en programmeren van computerprogramma's	YES	NO	01/01/2008	31/12/9999
62020	Computerconsultancy-activiteiten	YES	NO	01/01/2008	31/12/9999
62030	Beheer van computerfaciliteiten	NO	NO	01/01/2008	31/12/9999
62090	Overige diensten op het gebied van informatietechnologie en computer	YES	NO	01/01/2008	31/12/9999
63110	Gegevensverwerking, webhosting en aanverwante activiteiten	NO	NO	01/01/2008	31/12/9999
63120	Webportalen	NO	NO	01/01/2008	31/12/9999
63910	Persagentschappen	NO	NO	01/01/2008	31/12/9999
63990	Overige dienstverlenende activiteiten op het gebied van informatie, n.e. g.	NO	NO	01/01/2008	31/12/9999
64110	Centrale banken	NO	NO	01/01/2008	31/12/9999
64190	Overige geldscheppende financiële instellingen	NO	NO	01/01/2008	31/12/9999
64200	Holdings	YES	NO	01/01/2008	31/12/9999
64300	Beleggingstruists en -fondsen en vergelijkbare financiële instellingen	NO	NO	01/01/2008	31/12/9999
64910	Financiële lease	NO	NO	01/01/2008	31/12/9999
64921	Verstrekken van verbruikskrediet	NO	NO	01/01/2008	31/12/9999
64922	Verstrekken van hypothecair krediet	YES	NO	01/01/2008	31/12/9999
64929	Overige kredietverstrekking, n.e.g.	YES	NO	01/01/2008	31/12/9999
64991	Factoring	NO	NO	01/01/2008	31/12/9999
64992	Activiteiten van beursvennootschappen	NO	NO	01/01/2008	31/12/9999
64999	Overige financiële dienstverlening	YES	NO	01/01/2008	31/12/9999

Nomenclatuur geldig vanaf 2008/1					
Code	Omschrijving	DmfAppl	Sociale Maribel RSZPPO	Begindatum geldigheid	Einddatum geldigheid
65111	Rechtstreekse verzekeringsverrichtingen leven	NO	NO	01/01/2008	31/12/9999
65112	Activiteiten van gemengde verzekeringsondernemingen, overwegend leven	NO	NO	01/01/2008	31/12/9999
65121	Rechtstreekse verzekeringsverrichtingen niet-leven	NO	NO	01/01/2008	31/12/9999
65122	Activiteiten van gemengde verzekeringsondernemingen, overwegend niet-leven	NO	NO	01/01/2008	31/12/9999
65200	Herverzekeringen	NO	NO	01/01/2008	31/12/9999
65300	Pensioenfondsen	NO	NO	01/01/2008	31/12/9999
66110	Beheer van financiële markten	NO	NO	01/01/2008	31/12/9999
66120	Effecten- en goederenhandel	NO	NO	01/01/2008	31/12/9999
66191	Agenten en makelaars in bankdiensten	NO	NO	01/01/2008	31/12/9999
66199	Overige ondersteunende activiteiten in verband met financiële diensten, exclusief verzekeringen en pensioenfondsen, n.e.g.	NO	NO	01/01/2008	31/12/9999
66210	Risicoanalisten en schadetaxateurs	NO	NO	01/01/2008	31/12/9999
66220	Verzekeringsagenten en -makelaars	NO	NO	01/01/2008	31/12/9999
66290	Overige ondersteunende activiteiten in verband met verzekeringen en pensioenfondsen	NO	NO	01/01/2008	31/12/9999
66300	Vermogensbeheer	NO	NO	01/01/2008	31/12/9999
68100	Handel in eigen onroerend goed	NO	NO	01/01/2008	31/12/9999
68201	Verhuur en exploitatie van eigen of geleased residentieel onroerend goed, exclusief sociale woningen	YES	NO	01/01/2008	31/12/9999
68202	Verhuur en exploitatie van sociale woningen	YES	NO	01/01/2008	31/12/9999
68203	Verhuur en exploitatie van eigen of geleased niet-residentieel onroerend goed, exclusief terreinen	YES	NO	01/01/2008	31/12/9999
68204	Verhuur en exploitatie van terreinen	YES	NO	01/01/2008	31/12/9999
68311	Bemiddeling bij de aankoop, verkoop en verhuur van onroerend goed voor een vast bedrag of op contractbasis	NO	NO	01/01/2008	31/12/9999
68312	Schatten en evalueren van onroerend goed voor een vast bedrag of op contractbasis	NO	NO	01/01/2008	31/12/9999
68321	Beheer van residentieel onroerend goed voor een vast bedrag of op contractbasis	NO	NO	01/01/2008	31/12/9999
68322	Beheer van niet-residentieel onroerend goed voor een vast bedrag of op contractbasis	NO	NO	01/01/2008	31/12/9999
69101	Activiteiten van advocaten	NO	NO	01/01/2008	31/12/9999
69102	Activiteiten van notarissen	NO	NO	01/01/2008	31/12/9999
69103	Activiteiten van deurwaarders	NO	NO	01/01/2008	31/12/9999
69109	Overige rechtskundige dienstverlening	NO	NO	01/01/2008	31/12/9999

Nomenclatuur geldig vanaf 2008/1					
Code	Omschrijving	DmfAppl	Sociale Maribel RSZPPO	Begindatum geldigheid	Einddatum geldigheid
69201	Accountants en belastingconsulenten	NO	NO	01/01/2008	31/12/9999
69202	Boekhouders en boekhouders-fiscalisten	NO	NO	01/01/2008	31/12/9999
69203	Bedrijfsrevisoren	NO	NO	01/01/2008	31/12/9999
70100	Activiteiten van hoofdkantoren	NO	NO	01/01/2008	31/12/9999
70210	Adviesbureaus op het gebied van public relations en communicatie	NO	NO	01/01/2008	31/12/9999
70220	Overige adviesbureaus op het gebied van bedrijfsbeheer; adviesbureaus op het gebied van bedrijfsvoering	NO	NO	01/01/2008	31/12/9999
71111	Bouwarchitecten	NO	NO	01/01/2008	31/12/9999
71112	Interieurarchitecten	NO	NO	01/01/2008	31/12/9999
71113	Stedebouwkundige en tuin- en landschapsarchitecten	NO	NO	01/01/2008	31/12/9999
71121	Ingenieurs en aanverwante technische adviseurs, exclusief landmeters	NO	NO	01/01/2008	31/12/9999
71122	Landmeters	NO	NO	01/01/2008	31/12/9999
71201	Technische controle van motorvoertuigen	NO	NO	01/01/2008	31/12/9999
71209	Overige technische testen en toetsen	NO	NO	01/01/2008	31/12/9999
72110	Speur- en ontwikkelingswerk op biotechnologisch gebied	YES	NO	01/01/2008	31/12/9999
72190	Overig speur- en ontwikkelingswerk op natuurwetenschappelijk gebied	YES	NO	01/01/2008	31/12/9999
72200	Speur- en ontwikkelingswerk op het gebied van de maatschappij- en geesteswetenschappen	YES	NO	01/01/2008	31/12/9999
73110	Reclamebureaus	NO	NO	01/01/2008	31/12/9999
73120	Mediarepresentatie	NO	NO	01/01/2008	31/12/9999
73200	Markt- en opinieonderzoekbureaus	NO	NO	01/01/2008	31/12/9999
74101	Ontwerpen van textielpatronen, kleding, juwelen, meubels en decoratieartikelen	NO	NO	01/01/2008	31/12/9999
74102	Activiteiten van industriële designers	NO	NO	01/01/2008	31/12/9999
74103	Activiteiten van grafische designers	NO	NO	01/01/2008	31/12/9999
74104	Activiteiten van interieurdecorateurs	NO	NO	01/01/2008	31/12/9999
74105	Activiteiten van decorateur-etagisten	NO	NO	01/01/2008	31/12/9999
74109	Overige activiteiten van gespecialiseerde designers	NO	NO	01/01/2008	31/12/9999
74201	Activiteiten van fotografen, met uitzondering van persfotografen	NO	NO	01/01/2008	31/12/9999
74202	Activiteiten van persfotografen	NO	NO	01/01/2008	31/12/9999
74209	Overige fotografische activiteiten	NO	NO	01/01/2008	31/12/9999
74300	Vertalers en tolken	NO	NO	01/01/2008	31/12/9999

Nomenclatuur geldig vanaf 2008/1					
Code	Omschrijving	DmfAppl	Sociale Maribel RSZPPO	Begindatum geldigheid	Einddatum geldigheid
74901	Activiteiten van managers van artiesten, sportlui en overige bekende personaliteiten	NO	NO	01/01/2008	31/12/9999
74909	Overige gespecialiseerde wetenschappelijke en technische activiteiten	NO	NO	01/01/2008	31/12/9999
75000	Veterinaire diensten	NO	NO	01/01/2008	31/12/9999
77110	Verhuur en lease van personenauto's en lichte bestelwagens (< 3,5 ton)	NO	NO	01/01/2008	31/12/9999
77120	Verhuur en lease van vrachtwagens en overige motorvoertuigen (> 3,5 ton)	NO	NO	01/01/2008	31/12/9999
77210	Verhuur en lease van sport- en recreatieartikelen	NO	NO	01/01/2008	31/12/9999
77220	Verhuur van videobanden, dvd's en cd's	NO	NO	01/01/2008	31/12/9999
77291	Verhuur en lease van machines, apparatuur en handgereedschap voor doe-het-zelvers	NO	NO	01/01/2008	31/12/9999
77292	Verhuur en lease van televisietoestellen en andere audio- en videoapparatuur	NO	NO	01/01/2008	31/12/9999
77293	Verhuur en lease van vaat- en glaswerk, keuken- en tafelgerei, elektrische huishoudapparaten en andere huishoudelijke benodigdheden	NO	NO	01/01/2008	31/12/9999
77294	Verhuur en lease van textiel, kleding, sieraden en schoeisel	NO	NO	01/01/2008	31/12/9999
77295	Verhuur en lease van medisch en paramedisch materieel	NO	NO	01/01/2008	31/12/9999
77296	Verhuur en lease van bloemen en planten	NO	NO	01/01/2008	31/12/9999
77299	Verhuur en lease van andere consulentenartikelen, n.e.g.	NO	NO	01/01/2008	31/12/9999
77310	Verhuur en lease van landbouwmachines en -werktuigen	NO	NO	01/01/2008	31/12/9999
77320	Verhuur en lease van machines en installaties voor de bouwnijverheid en de weg- en waterbouw	NO	NO	01/01/2008	31/12/9999
77330	Verhuur en lease van kantoormachines, inclusief computers	NO	NO	01/01/2008	31/12/9999
77340	Verhuur en lease van schepen	NO	NO	01/01/2008	31/12/9999
77350	Verhuur en lease van luchtvaartuigen	NO	NO	01/01/2008	31/12/9999
77391	Verhuur en lease van speel-, amusement-, en verkoopautomaten	NO	NO	01/01/2008	31/12/9999
77392	Verhuur en lease van tenten	NO	NO	01/01/2008	31/12/9999
77393	Verhuur en lease van caravans en motorhomes	NO	NO	01/01/2008	31/12/9999
77394	Verhuur en lease van woon- en bureelcontainers en dergelijke accommodatie	NO	NO	01/01/2008	31/12/9999
77399	Verhuur en lease van andere machines en werktuigen en andere materiële goederen	NO	NO	01/01/2008	31/12/9999
77400	Lease van intellectuele eigendom en vergelijkbare producten, met uitzondering van werken onder auteursrecht	NO	NO	01/01/2008	31/12/9999
78100	Arbeidsbemiddeling	YES	NO	01/01/2008	31/12/9999

Nomenclatuur geldig vanaf 2008/1					
Code	Omschrijving	DmfAppl	Sociale Maribel RSZPPO	Begindatum geldigheid	Einddatum geldigheid
78200	Uitzendbureaus	NO	NO	01/01/2008	31/12/9999
78300	Andere vormen van arbeidsbemiddeling	NO	NO	01/01/2008	31/12/9999
79110	Reisbureaus	NO	NO	01/01/2008	31/12/9999
79120	Reisorganisatoren	NO	NO	01/01/2008	31/12/9999
79901	Toeristische informatiediensten	YES	YES	01/01/2008	31/12/9999
79909	Overige reserveringsactiviteiten	NO	NO	01/01/2008	31/12/9999
80100	Particuliere beveiliging	NO	NO	01/01/2008	31/12/9999
80200	Diensten in verband met beveiligingssystemen	NO	NO	01/01/2008	31/12/9999
80300	Opsporingsdiensten	NO	NO	01/01/2008	31/12/9999
81100	Diverse ondersteunende activiteiten ten behoeve van voorzieningen	YES	NO	01/01/2008	31/12/9999
81210	Algemene reiniging van gebouwen	NO	NO	01/01/2008	31/12/9999
81220	Overige reiniging van gebouwen; industriële reiniging	NO	NO	01/01/2008	31/12/9999
81290	Andere reinigingsactiviteiten	YES	NO	01/01/2008	31/12/9999
81300	Landschapsverzorging	NO	NO	01/01/2008	31/12/9999
82110	Diverse administratieve activiteiten ten behoeve van kantoren	NO	NO	01/01/2008	31/12/9999
82190	Fotokopiëren, documentvoorbereiding en andere gespecialiseerde ondersteunende activiteiten ten behoeve van kantoren	NO	NO	01/01/2008	31/12/9999
82200	Callcenters	NO	NO	01/01/2008	31/12/9999
82300	Organisatie van congressen en beurzen	NO	NO	01/01/2008	31/12/9999
82910	Incasso- en kredietbureaus	NO	NO	01/01/2008	31/12/9999
82920	Verpakkingsbedrijven	NO	NO	01/01/2008	31/12/9999
82990	Overige zakelijke dienstverlening, n.e.g.	NO	NO	01/01/2008	31/12/9999
84111	Federale overheid	NO	NO	01/01/2008	31/12/9999
84112	Overheden van gemeenschappen en gewesten	YES	NO	01/01/2008	31/12/9999
84113	Provinciale overheid	YES	NO	01/01/2008	31/12/9999
84114	Gemeentelijke overheid, met uitzondering van het O.C.M.W.	YES	NO	01/01/2008	31/12/9999
84115	Openbare Centra voor Maatschappelijk Welzijn (O.C.M.W.)	YES	YES	01/01/2008	31/12/9999
84119	Overig algemeen overheidsbestuur	YES	NO	01/01/2008	31/12/9999
84120	Openbaar bestuur op het gebied van gezondheidszorg, onderwijs, cultuur en andere sociale dienstverlening, m.u.v. sociale verzekeringen	YES	NO	01/01/2008	31/12/9999
84130	Openbaar bestuur op het gebied van het bedrijfsleven; stimuleren van het bedrijfsleven	YES	NO	01/01/2008	31/12/9999
84210	Buitenlandse zaken	NO	NO	01/01/2008	31/12/9999

Nomenclatuur geldig vanaf 2008/1					
Code	Omschrijving	DmfAppl	Sociale Maribel RSZPPO	Begindatum geldigheid	Einddatum geldigheid
84220	Defensie	NO	NO	01/01/2008	31/12/9999
84231	Rechtbanken	NO	NO	01/01/2008	31/12/9999
84232	Strafinrichtingen	NO	NO	01/01/2008	31/12/9999
84239	Overige activiteiten met betrekking tot justitie	NO	NO	01/01/2008	31/12/9999
84241	Federale Politie	NO	NO	01/01/2008	31/12/9999
84242	Lokale Politie	YES	NO	01/01/2008	31/12/9999
84249	Overige openbare orde en civiele veiligheid	YES	NO	01/01/2008	31/12/9999
84250	Brandweer	YES	NO	01/01/2008	31/12/9999
84301	Verplichte sociale verzekeringen, met uitzondering van ziekenfondsen	NO	NO	01/01/2008	31/12/9999
84302	Ziekenfondsen en zorgkassen	NO	NO	01/01/2008	31/12/9999
84309	Overige instellingen van de sociale zekerheid	NO	NO	01/01/2008	31/12/9999
85101	Gewoon kleuteronderwijs ingericht door de Gemeenschappen	NO	NO	01/01/2008	31/12/9999
85102	Provinciaal gesubsidieerd gewoon kleuteronderwijs	YES	NO	01/01/2008	31/12/9999
85103	Gemeentelijk gesubsidieerd gewoon kleuteronderwijs	YES	NO	01/01/2008	31/12/9999
85104	Vrij gesubsidieerd gewoon kleuteronderwijs	NO	NO	01/01/2008	31/12/9999
85105	Buitengewoon officieel kleuteronderwijs	YES	NO	01/01/2008	31/12/9999
85106	Vrij gesubsidieerd buitengewoon kleuteronderwijs	NO	NO	01/01/2008	31/12/9999
85109	Gewoon kleuteronderwijs, n.e.g.	NO	NO	01/01/2008	31/12/9999
85201	Gewoon lager onderwijs ingericht door de Gemeenschappen	NO	NO	01/01/2008	31/12/9999
85202	Provinciaal gesubsidieerd gewoon lager onderwijs	YES	NO	01/01/2008	31/12/9999
85203	Gemeentelijk gesubsidieerd gewoon lager onderwijs	YES	NO	01/01/2008	31/12/9999
85204	Vrij gesubsidieerd gewoon lager onderwijs	NO	NO	01/01/2008	31/12/9999
85205	Buitengewoon officieel lager onderwijs	YES	NO	01/01/2008	31/12/9999
85206	Vrij gesubsidieerd buitengewoon lager onderwijs	NO	NO	01/01/2008	31/12/9999
85207	Alfabetiseringsprogramma's ten behoeve van volwassenen	YES	YES	01/01/2008	31/12/9999
85209	Gewoon lager onderwijs, n.e.g.	NO	NO	01/01/2008	31/12/9999
85311	Gewoon algemeen secundair onderwijs ingericht door de Gemeenschappen	NO	NO	01/01/2008	31/12/9999
85312	Provinciaal gesubsidieerd gewoon algemeen secundair onderwijs	YES	NO	01/01/2008	31/12/9999
85313	Gemeentelijk gesubsidieerd gewoon algemeen secundair onderwijs	YES	NO	01/01/2008	31/12/9999
85314	Vrij gesubsidieerd gewoon algemeen secundair onderwijs	NO	NO	01/01/2008	31/12/9999
85319	Gewoon algemeen secundair onderwijs, n.e.g.	NO	NO	01/01/2008	31/12/9999

Nomenclatuur geldig vanaf 2008/1					
Code	Omschrijving	DmfAppl	Sociale Maribel RSZPPO	Begindatum geldigheid	Einddatum geldigheid
85321	Gewoon technisch en beroepssecundair onderwijs ingericht door de Gemeenschappen	NO	NO	01/01/2008	31/12/9999
85322	Provinciaal gesubsidieerd gewoon technisch en beroepssecundair onderwijs	YES	NO	01/01/2008	31/12/9999
85323	Gemeentelijk gesubsidieerd gewoon technisch en beroepssecundair onderwijs	YES	NO	01/01/2008	31/12/9999
85324	Vrij gesubsidieerd gewoon technisch en beroepssecundair onderwijs	NO	NO	01/01/2008	31/12/9999
85325	Buitengewoon officieel secundair onderwijs	YES	NO	01/01/2008	31/12/9999
85326	Vrij gesubsidieerd buitengewoon secundair onderwijs	NO	NO	01/01/2008	31/12/9999
85329	Technisch, beroeps- en buitengewoon secundair onderwijs, n.e.g.	YES	NO	01/01/2008	31/12/9999
85410	Post-secundair niet-hoger onderwijs	YES	NO	01/01/2008	31/12/9999
85421	Officieel hoger onderwijs	YES	NO	01/01/2008	31/12/9999
85422	Vrij gesubsidieerd hoger onderwijs	NO	NO	01/01/2008	31/12/9999
85429	Hoger onderwijs, n.e.g.	NO	NO	01/01/2008	31/12/9999
85510	Sport- en recreatieonderwijs	YES	NO	01/01/2008	31/12/9999
85520	Cultureel onderwijs	YES	YES	01/01/2008	31/12/9999
85531	Autorijscholen	NO	NO	01/01/2008	31/12/9999
85532	Vlieg- en vaaronderricht	NO	NO	01/01/2008	31/12/9999
85591	Onderwijs voor sociale promotie	YES	YES	01/01/2008	31/12/9999
85592	Beroepsopleiding	YES	YES	01/01/2008	31/12/9999
85593	Sociaal-cultureel vormingswerk	NO	NO	01/01/2008	31/12/9999
85599	Overige vormen van onderwijs	NO	NO	01/01/2008	31/12/9999
85601	Activiteiten van Centra voor Leerlingbegeleiding (C.L.B.)	YES	YES	01/01/2008	31/12/9999
85609	Overige onderwijsondersteunende dienstverlening	NO	NO	01/01/2008	31/12/9999
86101	Algemene ziekenhuizen, m.u.v. geriatrische en gespecialiseerde ziekenhuizen	YES	YES	01/01/2008	31/12/9999
86102	Geriatrische ziekenhuizen	YES	YES	01/01/2008	31/12/9999
86103	Gespecialiseerde ziekenhuizen	YES	YES	01/01/2008	31/12/9999
86104	Psychiatrische ziekenhuizen	YES	YES	01/01/2008	31/12/9999
86109	Overige hospitalisatiediensten	YES	YES	01/01/2008	31/12/9999
86210	Huisartspraktijken	YES	YES	01/01/2008	31/12/9999
86220	Praktijken van specialisten	YES	YES	01/01/2008	31/12/9999
86230	Tandartspraktijken	YES	YES	01/01/2008	31/12/9999
86901	Activiteiten van medische laboratoria	YES	NO	01/01/2008	31/12/9999

Nomenclatuur geldig vanaf 2008/1					
Code	Omschrijving	DmfAppl	Sociale Maribel RSZPPO	Begindatum geldigheid	Einddatum geldigheid
86902	Activiteiten van bloedtransfusiecentra en bloed- en organenbanken	YES	YES	01/01/2008	31/12/9999
86903	Ziekenvervoer	YES	YES	01/01/2008	31/12/9999
86904	Activiteiten op het vlak van geestelijke gezondheidszorg, m.u.v. psychiatrische ziekenhuizen en verzorgingstehuizen	YES	YES	01/01/2008	31/12/9999
86905	Ambulante revalidatieactiviteiten	YES	YES	01/01/2008	31/12/9999
86906	Verpleegkundige activiteiten	YES	YES	01/01/2008	31/12/9999
86907	Activiteiten van vroedvrouwen	YES	YES	01/01/2008	31/12/9999
86909	Overige menselijke gezondheidszorg, n.e.g.	YES	YES	01/01/2008	31/12/9999
87101	Rust- en verzorgingstehuizen (R.V.T.)	YES	YES	01/01/2008	31/12/9999
87109	Overige verpleeginstellingen met huisvesting	YES	YES	01/01/2008	31/12/9999
87201	Instellingen met huisvesting voor minderjarigen met een mentale handicap	YES	YES	01/01/2008	31/12/9999
87202	Instellingen met huisvesting voor volwassenen met een mentale handicap	YES	YES	01/01/2008	31/12/9999
87203	Instellingen met huisvesting voor personen met psychiatrische problemen	YES	YES	01/01/2008	31/12/9999
87204	Instellingen met huisvesting voor drugs- en alcoholverslaafden	YES	YES	01/01/2008	31/12/9999
87205	Activiteiten van beschut wonen voor personen met psychiatrische problemen	YES	YES	01/01/2008	31/12/9999
87209	Andere instellingen met huisvesting voor personen met een mentale handicap of psychiatrische problemen en voor drugs- en alcoholverslaafden	YES	YES	01/01/2008	31/12/9999
87301	Rusthuizen voor ouderen (R.O.B.)	YES	YES	01/01/2008	31/12/9999
87302	Serviceflats voor ouderen	YES	YES	01/01/2008	31/12/9999
87303	Instellingen met huisvesting voor minderjarigen met een lichamelijke handicap	YES	YES	01/01/2008	31/12/9999
87304	Instellingen met huisvesting voor volwassenen met een lichamelijke handicap	YES	YES	01/01/2008	31/12/9999
87309	Instellingen met huisvesting voor ouderen en voor personen met een lichamelijke handicap, n.e.g.	YES	YES	01/01/2008	31/12/9999
87901	Integrale jeugdhulp met huisvesting	YES	YES	01/01/2008	31/12/9999
87902	Algemeen welzijnswerk met huisvesting	YES	YES	01/01/2008	31/12/9999
87909	Overige maatschappelijke dienstverlening met huisvesting, n.e.g.	YES	YES	01/01/2008	31/12/9999
88101	Activiteiten van gezins- en bejaardenzorg aan huis, m.u.v. (thuis)verpleging	YES	YES	01/01/2008	31/12/9999
88102	Activiteiten van dag- en dienstencentra voor ouderen	YES	YES	01/01/2008	31/12/9999

Nomenclatuur geldig vanaf 2008/1					
Code	Omschrijving	DmfAppl	Sociale Maribel RSZPPO	Begindatum geldigheid	Einddatum geldigheid
88103	Activiteiten van dagcentra voor minderjarigen met een lichamelijke handicap, met inbegrip van ambulante hulpverlening	YES	YES	01/01/2008	31/12/9999
88104	Activiteiten van dagcentra voor volwassenen met een lichamelijke handicap, met inbegrip van ambulante hulpverlening	YES	YES	01/01/2008	31/12/9999
88109	Overige maatschappelijke dienstverlening zonder huisvesting voor ouderen en lichamelijk gehandicapten	YES	YES	01/01/2008	31/12/9999
88911	Kinderdagverblijven en crèches	YES	YES	01/01/2008	31/12/9999
88912	Kinderopvang door onthaalmoeders	YES	YES	01/01/2008	31/12/9999
88919	Overige kinderopvang	YES	YES	01/01/2008	31/12/9999
88991	Activiteiten van dagcentra voor minderjarigen met een mentale handicap, met inbegrip van ambulante hulpverlening	YES	YES	01/01/2008	31/12/9999
88992	Activiteiten van dagcentra voor volwassenen met een mentale handicap, met inbegrip van ambulante hulpverlening	YES	YES	01/01/2008	31/12/9999
88993	Ambulante hulpverlening aan drugs- en alcoholverslaafden	YES	YES	01/01/2008	31/12/9999
88994	Integrale jeugdhulp zonder huisvesting	YES	YES	01/01/2008	31/12/9999
88995	Beschutte en sociale werkplaatsen	YES	YES	01/01/2008	31/12/9999
88996	Algemeen welzijnswerk zonder huisvesting	YES	YES	01/01/2008	31/12/9999
88999	Andere vormen van maatschappelijke dienstverlening zonder huisvesting, n.e.g.	YES	YES	01/01/2008	31/12/9999
90011	Beoefening van uitvoerende kunsten door zelfstandig werkende artiesten	NO	NO	01/01/2008	31/12/9999
90012	Beoefening van uitvoerende kunsten door artistieke ensembles	YES	YES	01/01/2008	31/12/9999
90021	Promotie en organisatie van uitvoerende kunstevenementen	YES	YES	01/01/2008	31/12/9999
90022	Ontwerp en bouw van podia	NO	NO	01/01/2008	31/12/9999
90023	Gespecialiseerde beeld-, verlichtings- en geluidstechnieken	NO	NO	01/01/2008	31/12/9999
90029	Overige ondersteunende activiteiten voor de uitvoerende kunsten	YES	YES	01/01/2008	31/12/9999
90031	Scheppende kunsten, m.u.v. ondersteunende diensten	YES	YES	01/01/2008	31/12/9999
90032	Ondersteunende activiteiten voor scheppende kunsten	YES	YES	01/01/2008	31/12/9999
90041	Exploitatie van schouwburgen, concertzalen en dergelijke	YES	YES	01/01/2008	31/12/9999
90042	Exploitatie van culturele centra en multifunctionele zalen ten behoeve van culturele activiteiten	YES	YES	01/01/2008	31/12/9999
91011	Bibliotheken, mediatheken en ludotheken	YES	YES	01/01/2008	31/12/9999
91012	Openbare archieven	YES	YES	01/01/2008	31/12/9999
91020	Musea	YES	YES	01/01/2008	31/12/9999
91030	Exploitatie van monumenten en dergelijke toeristenattracties	YES	YES	01/01/2008	31/12/9999

Nomenclatuur geldig vanaf 2008/1					
Code	Omschrijving	DmfAppl	Sociale Maribel RSZPPO	Begindatum geldigheid	Einddatum geldigheid
91041	Botanische tuinen en dierentuinen	YES	YES	01/01/2008	31/12/9999
91042	Beheer en instandhouding van natuurgebieden	YES	YES	01/01/2008	31/12/9999
92000	Loterijen en kansspelen	NO	NO	01/01/2008	31/12/9999
93110	Exploitatie van sportaccommodaties	YES	YES	01/01/2008	31/12/9999
93121	Activiteiten van voetbalclubs	NO	NO	01/01/2008	31/12/9999
93122	Activiteiten van tennisclubs	NO	NO	01/01/2008	31/12/9999
93123	Activiteiten van overige balsportclubs	NO	NO	01/01/2008	31/12/9999
93124	Activiteiten van wielersportclubs	NO	NO	01/01/2008	31/12/9999
93125	Activiteiten van vechtsportclubs	NO	NO	01/01/2008	31/12/9999
93126	Activiteiten van watersportclubs	NO	NO	01/01/2008	31/12/9999
93127	Activiteiten van paardensportclubs	NO	NO	01/01/2008	31/12/9999
93128	Activiteiten van atletiekclubs	NO	NO	01/01/2008	31/12/9999
93129	Activiteiten van overige sportclubs	NO	NO	01/01/2008	31/12/9999
93130	Fitnesscentra	NO	NO	01/01/2008	31/12/9999
93191	Activiteiten van sportbonden en -federaties	YES	YES	01/01/2008	31/12/9999
93192	Zelfstandig werkende sportbeoefenaars	NO	NO	01/01/2008	31/12/9999
93199	Overige sportactiviteiten, n.e.g.	YES	YES	01/01/2008	31/12/9999
93211	Exploitatie van kermisattracties	NO	NO	01/01/2008	31/12/9999
93212	Exploitatie van pret- en themaparken	NO	NO	01/01/2008	31/12/9999
93291	Exploitatie van snooker- en biljartzalen	NO	NO	01/01/2008	31/12/9999
93292	Exploitatie van recreatiedomeinen	NO	NO	01/01/2008	31/12/9999
93299	Overige recreatie- en ontspanningsactiviteiten, n.e.g.	YES	NO	01/01/2008	31/12/9999
94110	Bedrijfs- en werkgeversorganisaties	YES	NO	01/01/2008	31/12/9999
94120	Beroepsorganisaties	NO	NO	01/01/2008	31/12/9999
94200	Vakverenigingen	NO	NO	01/01/2008	31/12/9999
94910	Religieuze organisaties	NO	NO	01/01/2008	31/12/9999
94920	Politieke organisaties	NO	NO	01/01/2008	31/12/9999
94991	Verenigingen op het vlak van jeugdwerk	YES	YES	01/01/2008	31/12/9999
94992	Verenigingen en bewegingen voor volwassenen	YES	YES	01/01/2008	31/12/9999
94993	Verenigingen op het vlak van ziektepreventie en gezondheidsbevordering	YES	YES	01/01/2008	31/12/9999
94994	Verenigingen op het vlak van milieu en mobiliteit	YES	NO	01/01/2008	31/12/9999
94995	Verenigingen op het vlak van ontwikkelingssamenwerking	YES	NO	01/01/2008	31/12/9999

Nomenclatuur geldig vanaf 2008/1					
Code	Omschrijving	DmfAppl	Sociale Maribel RSZPPO	Begindatum geldigheid	Einddatum geldigheid
94999	Overige verenigingen, n.e.g.	YES	YES	01/01/2008	31/12/9999
95110	Reparatie van computers en randapparatuur	NO	NO	01/01/2008	31/12/9999
95120	Reparatie van communicatieapparatuur	NO	NO	01/01/2008	31/12/9999
95210	Reparatie van consumentenelektronica	NO	NO	01/01/2008	31/12/9999
95220	Reparatie van huishoudapparaten en van werktuigen voor gebruik in huis en tuin	NO	NO	01/01/2008	31/12/9999
95230	Reparatie van schoeisel en lederwaren	NO	NO	01/01/2008	31/12/9999
95240	Reparatie van meubelen en stoffering	NO	NO	01/01/2008	31/12/9999
95250	Reparatie van uurwerken en sieraden	NO	NO	01/01/2008	31/12/9999
95290	Reparatie van andere consumentenartikelen	NO	NO	01/01/2008	31/12/9999
96011	Activiteiten van industriële wasserijen	NO	NO	01/01/2008	31/12/9999
96012	Activiteiten van wasserettes en wassalons ten behoeve van particulieren	NO	NO	01/01/2008	31/12/9999
96021	Haarverzorging	NO	NO	01/01/2008	31/12/9999
96022	Schoonheidsverzorging	NO	NO	01/01/2008	31/12/9999
96031	Uitvaartverzorging	YES	NO	01/01/2008	31/12/9999
96032	Beheer van kerkhoven en activiteiten van crematoria	YES	NO	01/01/2008	31/12/9999
96040	Sauna's, solaria, baden enz.	NO	NO	01/01/2008	31/12/9999
96091	Contactbemiddelingsbureaus en dergelijke	NO	NO	01/01/2008	31/12/9999
96092	Plaatsen van tatoeages en piercings	NO	NO	01/01/2008	31/12/9999
96093	Diensten in verband met de verzorging van huisdieren, m.u.v. veterinaire diensten	NO	NO	01/01/2008	31/12/9999
96094	Africhten van huisdieren	NO	NO	01/01/2008	31/12/9999
96095	Pensions voor huisdieren	NO	NO	01/01/2008	31/12/9999
96099	Overige persoonlijke diensten	NO	NO	01/01/2008	31/12/9999
97000	Huishoudens als werkgever van huishoudelijk personeel	NO	NO	01/01/2008	31/12/9999
98100	Niet-gedifferentieerde productie van goederen door particuliere huishoudens voor eigen gebruik	NO	NO	01/01/2008	31/12/9999
98200	Niet-gedifferentieerde productie van diensten door particuliere huishoudens voor eigen gebruik	NO	NO	01/01/2008	31/12/9999
99000	Extraterritoriale organisaties en lichamen	NO	NO	01/01/2008	31/12/9999
99901	In herscholing zijnde werkloze arbeiders	NO	NO	01/01/2008	31/12/9999
99902	Arbeiders, slachtoffers van een arbeidsongeval of een beroepsziekte die een vergoeding of een lijfrente genieten	NO	NO	01/01/2008	31/12/9999
99903	Arbeiders die andere sociale prestaties genieten	NO	NO	01/01/2008	31/12/9999

Nomenclatuur geldig vanaf 2008/1					
Code	Omschrijving	DmfAppl	Sociale Maribel RSZPPO	Begindatum geldigheid	Einddatum geldigheid
99904	B.T.K., D.A.C., PRIME en stagiairs in sommige overheidsbedrijven die aan een saneringsplan onderworpen zijn	NO	NO	01/01/2008	31/12/9999
99905	Werkgevers van in het buitenland tewerkgestelde werknemers - buitenlandse werkgevers die lonen uitbetalen aan in België door een zusteronderneming tewerkgestelde werknemers	NO	NO	01/01/2008	31/12/9999

DMFAPPL- Bijlage nummer 32: Codificatie van bezoldigingen PPO
Versie: 2016/3

Publicatiedatum:
30/08/2016

De bijlage is gewijzigd: De wijzigingen zijn vetgedrukt weergegeven in de Word- en PDF-documenten.

Inhoud van de bijlage: 



AN2016-1-NL32.pdf



AN2016-1-NL32.docx



AN2016-1-NL32.xlsx



AN2016-1-NL32.txt



AN2016-1-NL32.xml

Tussentijdse informatie:

Categorie	Code DMFA PPO	Code DMFA	Omschrijving	Geldig vanaf trimester	Geldig tot trimester	Begindatum geldigheid	Einddatum geldigheid
Aangepast loon bij ziekte of ongeval	212	20	Ziekte of ongeval : de vergoeding overeenstemmend met 60 % van het gedeelte van het normale loon dat de loongrens die in aanmerking komt voor de berekening van de uitkering van ziekte- en invaliditeitsverzekering niet overschrijdt, voor de periode van 7 dagen volgend op het gewaarborgde weekloon - enkel voor contractuele handarbeiders en contractuele hoofdarbeiders die ten minste een maand anciënniteit hebben en die zich ofwel bevinden in een proeftijd, ofwel werden aangeworven voor een bepaalde tijd van minder dan drie maanden, ofwel werden aangeworven voor een duidelijk omschreven werk dat niet langer duurt dan drie maanden	2004/3	9999/4	01/01/1900	31/12/9999
Aangepast loon bij ziekte of ongeval	213	20	Ziekte of ongeval : aanvulling voor de 2e, 3e en 4e week arbeidsongeschiktheid - enkel voor contractuele handarbeiders en voor contractuele hoofdarbeiders aangeworven op proef of voor minder dan drie maanden	2004/3	9999/4	01/01/1900	31/12/9999
Aangepast loon bij ziekte of ongeval	215	20	Ziekte of ongeval : andere aanvulling in verband met ongeval of ziekte	2004/3	9999/4	01/01/1900	31/12/9999
Aangifte Sociaal Risico - exact loon	21	21	Voordelen niet onderworpen aan de gewone RSZ-bijdragen	2004/3	9999/4	01/01/1900	31/12/9999
Aangifte Sociaal Risico - exact loon	30	30	Gewaarborgd loon tweede week	2004/3	9999/4	01/01/1900	31/12/9999
Aangifte Sociaal Risico - exact loon	31	31	Vergoeding CAO 12bis/13bis	2004/3	9999/4	01/01/1900	31/12/9999
Aangifte Sociaal Risico - exact loon	32	32	Nettoloon activeringsprogramma	2004/3	9999/4	01/01/1900	31/12/9999
Aangifte Sociaal Risico - exact loon	33	33	Brutto bezoldiging voor een deeltijdse werknemer met inkomensgarantie-uitkering	2004/3	9999/4	01/01/1900	31/12/9999
Basisloon	101	1	Geïndexeerd basisloon (zonder wettelijke of buitenwettelijke premies en vergoedingen)	2004/3	9999/4	01/01/1900	31/12/9999
Basisloon	110	20	Geïndexeerd basisloon dat toegekend wordt aan een naar het buitenland gedetacheerd vastbenoemd personeelslid en dat in aanmerking komt voor het overheidspensioen	2005/1	9999/4	01/01/1900	31/12/9999

Category	Code DMFA PPO	Code DMFA	Omschrijving	Geldig vanaf trimester	Geldig tot trimester	Begindatum geldigheid	Einddatum geldigheid
Basisloon	120	1	Loon betaald aan een vastbenoemd personeelslid dat afwezig is in het kader van een maatregel tot reorganisatie van de arbeidstijd - onderworpen aan socialezekerheidsbijdragen - geen pensioenbijdragen	2005/1	2010/4	01/01/1900	31/12/2010
Basisloon	120	51	Loon betaald aan een vastbenoemd personeelslid dat afwezig is in het kader van een maatregel tot reorganisatie van de arbeidstijd - onderworpen aan socialezekerheidsbijdragen - geen pensioenbijdragen	2011/1	9999/4	01/01/2011	31/12/9999
Basisloon	150	1	Activeringsuitkering die de RVA of het OCMW toekent aan een werknemer, aangeworven in het kader van een tewerkstellingsmaatregel	2010/1	9999/4	01/01/2010	31/12/9999
Basisloon	160	1	Deel van het loon (10%) van de in een startbaanovereenkomst tewerkgestelde werknemer dat door de werkgever wordt besteed aan zijn opleiding - art. 33, § 2 van de wet van 24-12-1999	2004/3	9999/4	01/01/1900	31/12/9999
Basisloon	170	51	Loon betaald aan een vastbenoemd personeelslid dat volledig afwezig is in het kader van een maatregel tot reorganisatie van de arbeidstijd - onderworpen aan socialezekerheidsbijdragen - pensioenbijdragen	2011/1	9999/4	01/01/2011	31/12/9999
Beroepsziekten - publieke sector	140	1	Vergoeding voor periode van tijdelijke arbeidsongeschiktheid wegens erkende beroepsziekte (artikel 21 van KB van 21-01-1993)	2004/3	9999/4	01/01/1900	31/12/9999
Bijkomende vergoedingen van algemene aard	401	20	Loon voor niet-recupereerbare overuren - vrijgesteld	2004/3	9999/4	01/01/1900	31/12/9999
Bijkomende vergoedingen van algemene aard	403	20	Geschenken in natura, in speciën of in de vorm van cheques binnen de voorwaarden van artikel 19, § 2, 14° van het KB van 28-11-1969, en prijsverminderingen op eigen producten of diensten binnen de voorwaarden van artikel 19, § 2, 19° van het KB van 28-11-1969	2004/3	9999/4	01/01/1900	31/12/9999
Bijkomende vergoedingen van algemene aard	404	20	Voordelen in natura of in de vorm van cheques - verband met prestaties van het kwartaal - vrijgesteld	2004/3	9999/4	01/01/1900	31/12/9999
Bijkomende vergoedingen van algemene aard	406	20	Voordelen in natura of in de vorm van cheques - geen verband met prestaties van het kwartaal - vrijgesteld	2004/3	9999/4	01/01/1900	31/12/9999

Categorie	Code DMFA PPO	Code DMFA	Omschrijving	Geldig vanaf trimester	Geldig tot trimester	Begindatum geldigheid	Einddatum geldigheid
Bijkomende vergoedingen van algemene aard	408	20	Bedrag werkgeversaandeel in de maaltijdcheques toegekend binnen de voorwaarden van artikel 19bis, § 2 van het KB van 28-11-1969	2004/3	9999/4	01/01/1900	31/12/9999
Bijkomende vergoedingen van algemene aard	409	20	Bedrag werknemersaandeel in de maaltijdcheques toegekend binnen de voorwaarden van artikel 19bis, § 2 van het KB van 28-11-1969	2004/3	9999/4	01/01/1900	31/12/9999
Bijkomende vergoedingen van algemene aard	417	20	Eindejaarspremie - vrijgesteld	2004/3	9999/4	01/01/1900	31/12/9999
Bijkomende vergoedingen van algemene aard	421	20	Haard- en standplaatstoelage - vrijgesteld	2004/3	9999/4	01/01/1900	31/12/9999
Bijkomende vergoedingen van algemene aard	422	20	Diplomavergoeding - vrijgesteld	2004/3	9999/4	01/01/1900	31/12/9999
Bijkomende vergoedingen van algemene aard	423	20	Vergoeding kennis 2e taal - vrijgesteld	2004/3	9999/4	01/01/1900	31/12/9999
Bijkomende vergoedingen van algemene aard	424	20	Toelage hogere functie - vrijgesteld	2004/3	9999/4	01/01/1900	31/12/9999
Bijkomende vergoedingen van algemene aard	433	20	Anderere toelagen en premies - geen verband met prestaties in het kwartaal - vrijgesteld	2004/3	9999/4	01/01/1900	31/12/9999
Bijkomende vergoedingen van algemene aard	434	20	Anderere toelagen en premies - verband met prestaties in het kwartaal - vrijgesteld	2004/3	9999/4	01/01/1900	31/12/9999
Bijkomende vergoedingen van algemene aard	435	20	Vergoeding voor nachtprestaties - vrijgesteld van socialezekerheidsbijdragen - geen pensioenbijdragen	2004/3	9999/4	01/01/1900	31/12/9999
Bijkomende vergoedingen van algemene aard	436	20	Vergoeding voor prestaties tijdens weekend en feestdagen - vrijgesteld van socialezekerheidsbijdragen - geen pensioenbijdragen	2004/3	9999/4	01/01/1900	31/12/9999
Bijkomende vergoedingen van algemene aard	437	20	Wachtvergoeding - vrijgesteld	2004/3	9999/4	01/01/1900	31/12/9999
Bijkomende vergoedingen van algemene aard	440	20	De aan de werknemer verschuldigde vergoedingen wanneer de werkgever zijn wettelijke, contractuele of statutaire verplichtingen niet nakomt (bijvoorbeeld ontslagvergoeding voor beschermde werknemer)	2004/3	9999/4	01/01/1900	31/12/9999

Categorie	Code DMFA PPO	Code DMFA	Omschrijving	Geldig vanaf trimester	Geldig tot trimester	Begindatum geldigheid	Einddatum geldigheid
Bijkomende vergoedingen van algemene aard	441	20	Vergoeding voor kledij, huisvesting, reis- en verblijfkosten (bijv. kosten eigen aan de werkgever = terugbetaling van kosten of ter beschikking stellen van werkkledij, uitrusting of vervoer)	2004/3	9999/4	01/01/1900	31/12/9999
Bijkomende vergoedingen van algemene aard	442	20	Terugbetaling verplaatsingskosten van en naar het werk	2004/3	9999/4	01/01/1900	31/12/9999
Bijkomende vergoedingen van algemene aard	443	20	Bedrag toegekend wegens aansluiting bij een vakorganisatie	2004/3	9999/4	01/01/1900	31/12/9999
Bijkomende vergoedingen van algemene aard	444	20	Supplement toegekend wegens een socialezekerheidsvoordeel voor een andere reden dan een uitkering ingevolge ziekte of ongeval (bijv. aanmoedigingspremie loopbaanonderbreking, premie hospitalisatieverzekering)	2004/3	9999/4	01/01/1900	31/12/9999
Bijkomende vergoedingen van algemene aard	452	20	Premie uitgekeerd aan een werknemer die halftijds vervroegd uitdienst treedt (wet van 10-04-1995 betreffende de herverdeling van de arbeid in de openbare sector)	2004/3	9999/4	01/01/1900	31/12/9999
Bijkomende vergoedingen van algemene aard	454	20	Vergoeding voor ceremoniemeesters, wachters, conservators, grafdelvers, brigadier-grafdelvers, dragers bij de begrafenisdienst, beambten bij het lijkenhuis en het mortuarium - vrijgesteld van socialezekerheidsbijdragen - pensioenbijdragen	2005/1	9999/4	01/01/2005	31/12/9999
Bijkomende vergoedingen van algemene aard	490	20	Rente (gehele of gedeeltelijke) blijvende arbeidsongeschiktheid wegens beroepsziekte of arbeidsongeval	2004/3	9999/4	01/01/1900	31/12/9999
Bijkomende vergoedingen van algemene aard	801	1	Loon voor niet-recupereerbare overuren - onderworpen	2004/3	9999/4	01/01/1900	31/12/9999
Bijkomende vergoedingen van algemene aard	804	1	Voordelen in natura of in de vorm van cheques - verband met prestaties van het kwartaal - onderworpen	2004/3	9999/4	01/01/1900	31/12/9999
Bijkomende vergoedingen van algemene aard	806	2	Voordelen in natura of in de vorm van cheques - geen verband met prestaties van het kwartaal - onderworpen	2004/3	9999/4	01/01/1900	31/12/9999
Bijkomende vergoedingen van algemene aard	817	2	Eindejaarspremie - onderworpen	2004/3	9999/4	01/01/1900	31/12/9999

Categorie	Code DMFA PPO	Code DMFA	Omschrijving	Geldig vanaf trimester	Geldig tot trimester	Begindatum geldigheid	Einddatum geldigheid
Bijkomende vergoedingen van algemene aard	821	1	Haard- en standplaatstoelage - onderworpen	2004/3	9999/4	01/01/1900	31/12/9999
Bijkomende vergoedingen van algemene aard	822	1	Diplomavergoeding - onderworpen	2004/3	9999/4	01/01/1900	31/12/9999
Bijkomende vergoedingen van algemene aard	823	1	Vergoeding kennis 2e taal - onderworpen	2004/3	9999/4	01/01/1900	31/12/9999
Bijkomende vergoedingen van algemene aard	824	1	Toelage hogere functie - onderworpen	2004/3	9999/4	01/01/1900	31/12/9999
Bijkomende vergoedingen van algemene aard	833	2	Andere toelagen en premies - geen verband met prestaties van het kwartaal - onderworpen	2004/3	9999/4	01/01/1900	31/12/9999
Bijkomende vergoedingen van algemene aard	834	1	Andere toelagen en premies - verband met prestaties van het kwartaal - onderworpen	2004/3	9999/4	01/01/1900	31/12/9999
Bijkomende vergoedingen van algemene aard	835	1	Vergoeding voor nachtprestaties - onderworpen aan socialezekerheidsbijdragen - geen pensioenbijdragen	2004/3	9999/4	01/01/1900	31/12/9999
Bijkomende vergoedingen van algemene aard	836	1	Vergoeding voor prestaties tijdens weekend en feestdagen - onderworpen aan socialezekerheidsbijdragen - geen pensioenbijdragen	2004/3	9999/4	01/01/1900	31/12/9999
Bijkomende vergoedingen van algemene aard	837	1	Wachtvergoeding - onderworpen	2004/3	9999/4	01/01/1900	31/12/9999
Bijkomende vergoedingen van algemene aard	851	5	Weddensupplement uitgekeerd aan een werknemer die heeft gekozen voor de vrijwillige vierdagenweek (wet van 10-04-1995 betreffende de herverdeling van de arbeid in de openbare sector)	2004/3	9999/4	01/01/1900	31/12/9999
Bijkomende vergoedingen van algemene aard	853	1	Premie uitgekeerd aan het verplegend en verzorgend personeel of het personeel dat hiermee gelijkgesteld is bij arbeidsduurvermindering in het kader van eindloopbaan (KB van 23-09-2002)	2004/3	9999/4	01/01/1900	31/12/9999
Bijkomende vergoedingen van algemene aard	854	1	Vergoeding voor ceremoniemeesters, wachters, conservators, grafdelvers, brigadier-grafdelvers, dragers bij de begrafenisdienst, beambten bij het lijkenhuis en het mortuarium - onderworpen aan socialezekerheidsbijdragen - pensioenbijdragen	2005/1	9999/4	01/01/2005	31/12/9999

Categorie	Code DMFA PPO	Code DMFA	Omschrijving	Geldig vanaf trimester	Geldig tot trimester	Begindatum geldigheid	Einddatum geldigheid
Bijkomende vergoedingen van algemene aard	855	1	Weddensupplementen toegekend met toepassing van de punten 6.2. en 6.3. van het Sociaal Handvest van 28-4-1994 in het Brussels Hoofdstedelijk Gewest - onderworpen aan socialezekerheidsbijdragen - pensioenbijdragen	2005/1	9999/4	01/01/2005	31/12/9999
Bijkomende vergoedingen van algemene aard	940	1	Vergoedingen voor prestaties verricht als vrijwillige (ambulancier) niet-brandweerman in kader van de dienst 100	2004/3	9999/4	01/01/1900	31/12/9999
Bijkomende vergoedingen voor specifieke personeelscategorieën - beroepspersoneel van de hulpverleningszones	553	20	Premie voor operationaliteit en onregelmatige prestaties van de brandweerlieden (artikelen 25-26 van het KB van 19-4-2014 - vrijgesteld van socialezekerheidsbijdragen ingevolge artikel 30)	2015/1	9999/4	01/01/1900	31/12/9999
Bijkomende vergoedingen voor specifieke personeelscategorieën - beroepspersoneel van de hulpverleningszones	557	20	Jaarlijks weddensupplement voor chef van de brandweerdienst (Ministeriële Omzendbrief van 21-01-1973, Ministeriële Omzendbrief van 23-01-1975 en KB van 20-06-1994) - vrijgesteld van socialezekerheidsbijdragen ingevolge artikel 30	2004/3	9999/4	01/01/1900	31/12/9999
Bijkomende vergoedingen voor specifieke personeelscategorieën - beroepspersoneel van de hulpverleningszones	951	2	Weddensupplement toegekend aan officieren van de brandweer die deelnemen aan de permanentie van brandweerkorps (omzendbrief van 03-03-1995)	2004/3	9999/4	01/01/1900	31/12/9999
Bijkomende vergoedingen voor specifieke personeelscategorieën - beroepspersoneel van de hulpverleningszones	954	1	Aanvullende vergoeding uren opt-out (artikel 7, §2 van de wet van 19-4-2014)	2015/1	9999/4	01/01/1900	31/12/9999
Bijkomende vergoedingen voor specifieke personeelscategorieën - beroepspersoneel van de hulpverleningszones	957	2	Jaarlijks weddensupplement voor chef van de brandweerdienst (Ministeriële Omzendbrief van 21-01-1973, Ministeriële Omzendbrief van 23-01-1975 en KB van 20-06-1994) - onderworpen aan socialezekerheidsbijdragen	2004/3	9999/4	01/01/1900	31/12/9999
Bijkomende vergoedingen voor specifieke personeelscategorieën - geneesheren	524	20	Variabel deel in de verdeling van de pool - vrijgesteld van socialezekerheidsbijdragen ingevolge artikel 30	2004/3	9999/4	01/01/1900	31/12/9999

Categorie	Code DMFA PPO	Code DMFA	Omschrijving	Geldig vanaf trimester	Geldig tot trimester	Begindatum geldigheid	Einddatum geldigheid
Bijkomende vergoedingen voor specifieke personeelscategorieën - geneesheren	921	1	Barema, gewaarborgde wedde, gewaarborgd aandeel in de pool of uitsluitend honoraria	2004/3	2010/4	01/01/1900	31/12/2010
Bijkomende vergoedingen voor specifieke personeelscategorieën - geneesheren	924	1	Variabel deel in de verdeling van de pool - onderworpen aan socialezekerheidsbijdragen	2004/3	9999/4	01/01/1900	31/12/9999
Bijkomende vergoedingen voor specifieke personeelscategorieën - personeel van de onderwijsinstellingen	501	20	Vergoeding voor bijkomende prestaties vrijgesteld op basis van artikel 19, § 2, 9° van het KB van 28-11-1969 (bijv. toezicht in het kleuter- en lager onderwijs, busbegeleiding)	2004/3	9999/4	01/01/1900	31/12/9999
Bijkomende vergoedingen voor specifieke personeelscategorieën - personeel van de onderwijsinstellingen	502	20	Vergoeding voor bijkomende prestaties bedoeld bij KB nr. 418 van 16-07-1986 (bijv. toezicht ander dan in het kleuter- en lager onderwijs...) - vrijgesteld van socialezekerheidsbijdragen ingevolge artikel 30	2004/3	9999/4	01/01/1900	31/12/9999
Bijkomende vergoedingen voor specifieke personeelscategorieën - personeel van de onderwijsinstellingen	503	20	Vergoeding voor bijkomende prestaties andere dan bedoeld bij KB nr. 418 van 16-07-1986 - vrijgesteld van socialezekerheidsbijdragen ingevolge artikel 30	2004/3	2009/1	01/01/1900	31/03/2009
Bijkomende vergoedingen voor specifieke personeelscategorieën - personeel van de onderwijsinstellingen	506	20	Aanvullingen die geen verband houden met bijkomende prestaties (bijv. anciënniteitstoelage) - vrijgesteld van socialezekerheidsbijdragen ingevolge artikel 30	2004/3	9999/4	01/01/1900	31/12/9999
Bijkomende vergoedingen voor specifieke personeelscategorieën - personeel van de onderwijsinstellingen	902	1	Vergoeding voor bijkomende prestaties bedoeld bij KB nr. 418 van 16-07-1986 (bijv. toezicht ander dan in het kleuter en lager onderwijs...) - onderworpen aan socialezekerheidsbijdragen	2004/3	9999/4	01/01/1900	31/12/9999

Categorie	Code DMFA PPO	Code DMFA	Omschrijving	Geldig vanaf trimester	Geldig tot trimester	Begindatum geldigheid	Einddatum geldigheid
Bijkomende vergoedingen voor specifieke personeelscategorieën - personeel van de onderwijsinstellingen	903	1	Vergoeding voor bijkomende prestaties andere dan bedoeld bij KB 418 van 16-07-1986 - onderworpen aan socialezekerheidsbijdragen	2004/3	2010/4	01/01/1900	31/12/2010
Bijkomende vergoedingen voor specifieke personeelscategorieën - personeel van de onderwijsinstellingen	906	2	Aanvullingen die geen verband houden met bijkomende prestaties (bijv. anciënniteitstoeslag) - onderworpen aan socialezekerheidsbijdragen	2004/3	9999/4	01/01/1900	31/12/9999
Bijkomende vergoedingen voor specifieke personeelscategorieën - politiepersoneel (nieuw statuut)	570	20	Nieuw statuut - diverse toelagen en vergoedingen - vrijgesteld	2004/3	9999/4	01/01/1900	31/12/9999
Bijkomende vergoedingen voor specifieke personeelscategorieën - politiepersoneel (nieuw statuut)	961	1	Weddenbijslag voor de uitoefening van een mandaat (art. XI.II.17 van KB van 30-03-2001)	2004/3	9999/4	01/01/1900	31/12/9999
Bijkomende vergoedingen voor specifieke personeelscategorieën - politiepersoneel (nieuw statuut)	962	1	Toelage voor dienstprestaties uitgevoerd op een zaterdag, een zondag, een feestdag of tijdens de nacht (art. XI.III.6 van KB van 30-03-2001)	2004/3	9999/4	01/01/1900	31/12/9999
Bijkomende vergoedingen voor specifieke personeelscategorieën - politiepersoneel (nieuw statuut)	970	1	Diverse toelagen en vergoedingen zoals bepaald in KB van 30-3-2001 - onderworpen	2004/3	9999/4	01/01/1900	31/12/9999
Bijkomende vergoedingen voor specifieke personeelscategorieën - politiepersoneel (nieuw statuut)	971	1	Diverse toelagen en vergoedingen andere dan deze bepaald in KB van 30-3-2001 - onderworpen	2005/1	9999/4	01/01/2005	31/12/9999

Categorie	Code DMFA PPO	Code DMFA	Omschrijving	Geldig vanaf trimester	Geldig tot trimester	Begindatum geldigheid	Einddatum geldigheid
Bijkomende vergoedingen voor specifieke personeelscategorieën - politiepersoneel (nieuw statuut)	976	2	Competentieontwikkelingstoelage (art. XI.II.22bis van het KB van 30-03-2001)	2007/1	9999/4	01/01/2007	31/12/9999
Bijkomende vergoedingen voor specifieke personeelscategorieën - politiepersoneel (nieuw statuut)	992	1	Overgangstoelagen (art. XII.XI van KB van 30-03-2001)	2004/3	9999/4	01/01/1900	31/12/9999
Bijkomende vergoedingen voor specifieke personeelscategorieën - politiepersoneel (nieuw statuut)	993	1	Vormings- en meesterschapstoelage (artikelen 32 en 34 van het KB van 18-3-2003)	2010/1	9999/4	01/01/2010	31/12/9999
Bijkomende vergoedingen voor specifieke personeelscategorieën - politiepersoneel (nieuw statuut) en personeel van de hulpverleningszones	974	1	Toelage voor de bijzondere rekenplichtige van de politiezone (art. 30 en 32 van de wet van 07-12-1998 en KB van 29-11-2001) en toelage voor de bijzondere rekenplichtige van de hulpverleningszone (KB van 29-06-2014)	2004/3	9999/4	01/01/1900	31/12/9999
Bijkomende vergoedingen voor specifieke personeelscategorieën - politiepersoneel (nieuw statuut) en personeel van de hulpverleningszones	975	1	Toelage voor de secretaris van de politiezone (artikel 29 en 32bis van de wet van 07-12-1998) en mandaattoelage voor de commandant van de hulpverleningszone (KB van 10-06-2014)	2004/3	9999/4	01/01/1900	31/12/9999
Bijkomende vergoedingen voor specifieke personeelscategorieën - politiepersoneel (oud statuut)	556	20	Vergoeding voor kosten gemaakt bij de uitoefening van opdrachten van de gerechtelijke politie (bijv.: KB van 22-12-1997)	2004/3	9999/4	01/01/1900	31/12/9999
Bijkomende vergoedingen voor specifieke personeelscategorieën - politiepersoneel (oud statuut)	558	20	Weddensupplement toegekend aan adjunct-politiecommissarissen die een wachtdienst verrichten in het kader van een permanentie van 22 uur tot 6 uur, op zondagen en op feestdagen (Ministeriële omzendbrief van 30-12-1971) - vrijgesteld van socialezekerheidsbijdragen ingevolge artikel 30	2004/3	2008/4	01/01/1900	31/12/2008

Categorie	Code DMFA PPO	Code DMFA	Omschrijving	Geldig vanaf trimester	Geldig tot trimester	Begindatum geldigheid	Einddatum geldigheid
Bijkomende vergoedingen voor specifieke personeelscategorieën - politiepersoneel (oud statuut)	591	20	Specifieke toelagen en vergoedingen - vrijgesteld - voor ex-rijkswachters, ex-leden van de gerechtelijke politie en ex-militairen die kiezen voor het oude statuut	2004/3	9999/4	01/01/1900	31/12/9999
Bijkomende vergoedingen voor specifieke personeelscategorieën - politiepersoneel (oud statuut)	952	1	Weddensupplement toegekend aan (hoofd)inspecteurs van de gemeentelijke politie bekleed met de hoedanigheid van officier van gerechtelijke politie, hulpofficier van de procureur des Konings (POL 45 van 21-05-1993 en KB van 20-06-1994)	2004/3	2008/4	01/01/1900	31/12/2008
Bijkomende vergoedingen voor specifieke personeelscategorieën - politiepersoneel (oud statuut)	958	1	Weddensupplement toegekend aan adjunct-politiecommissarissen die een wachtdienst verrichten in het kader van een permanentie van 22 uur tot 6 uur, op zondagen en op feestdagen (Ministeriële omzendbrief van 30-12-1971) - onderworpen aan socialezekerheidsbijdragen	2004/3	2008/4	01/01/1900	31/12/2008
Bijkomende vergoedingen voor specifieke personeelscategorieën - politiepersoneel (oud statuut)	991	1	Specifieke toelagen en vergoedingen - onderworpen - voor ex-rijkswachters, ex-leden van de gerechtelijke politie en ex-militairen die kiezen voor het oude statuut	2004/3	9999/4	01/01/1900	31/12/9999
Bijkomende vergoedingen voor specifieke personeelscategorieën - verplegend en verzorgend personeel	510	20	Weddensupplement voor buitengewone prestaties zoals bepaald in de omzendbrief van het Ministerie van Volksgezondheid en van het Gezin van 03-11-1972 - vrijgesteld van socialezekerheidsbijdragen ingevolge artikel 30	2004/3	9999/4	01/01/1900	31/12/9999
Bijkomende vergoedingen voor specifieke personeelscategorieën - verplegend en verzorgend personeel	512	20	Weddensupplement voor nachtprestaties (bijvoorbeeld 2,05 EUR/uur op basis van de ministeriële omzendbrief van 17-04-1989) - vrijgesteld van socialezekerheidsbijdragen ingevolge artikel 30	2004/3	9999/4	01/01/1900	31/12/9999
Bijkomende vergoedingen voor specifieke personeelscategorieën - verplegend en verzorgend personeel	910	1	Weddensupplement voor buitengewone prestaties zoals bepaald in de omzendbrief van het Ministerie van Volksgezondheid en van het Gezin van 03-11-1972 - onderworpen aan socialezekerheidsbijdragen	2004/3	9999/4	01/01/1900	31/12/9999

Categorie	Code DMFA PPO	Code DMFA	Omschrijving	Geldig vanaf trimester	Geldig tot trimester	Begindatum geldigheid	Einddatum geldigheid
Bijkomende vergoedingen voor specifieke personeelscategorieën - verplegend en verzorgend personeel	912	1	Weddensupplement voor nachtprestaties (bijvoorbeeld 2,05 EUR/uur op basis van de ministeriële omzendbrief van 17-04-1989) - onderworpen aan socialezekerheidsbijdragen	2004/3	9999/4	01/01/1900	31/12/9999
Bijkomende vergoedingen voor specifieke personeelscategorieën - verplegend en verzorgend personeel	914	1	4, 8 of 12 % hoofdverplegers	2004/3	9999/4	01/01/1900	31/12/9999
Bijkomende vergoedingen voor specifieke personeelscategorieën - verplegend en verzorgend personeel	916	1	Weddensupplement voor prestaties tijdens weekend of feestdagen (bijvoorbeeld 1,02 EUR/uur op basis van de omzendbrief RIZIV van 17-07-1992)	2004/3	9999/4	01/01/1900	31/12/9999
Bijkomende vergoedingen voor specifieke personeelscategorieën - verplegend en verzorgend personeel	917	2	Attractiviteitspremie - KB van 12-05-2006 en federaal gezondheidsakkoord van de publieke sector van 23-06-2005	2007/1	9999/4	01/01/2007	31/12/9999
Bijkomende vergoedingen voor specifieke personeelscategorieën - verplegend en verzorgend personeel	918	2	Jaarpremie van 12,67 EUR van toepassing op de instellingen die onder het paritair subcomité voor de privé-ziekenhuizen ressorteren (CAO van 22-10-1991)	2004/3	2006/4	01/01/1900	31/12/2006
Bijkomende vergoedingen voor specifieke personeelscategorieën - verplegend en verzorgend personeel	919	2	Jaarpremie van 148,74 EUR van toepassing op de instellingen die onder het paritair subcomité voor de privé-ziekenhuizen ressorteren (CAO van 22-10-1991)	2004/3	2006/4	01/01/1900	31/12/2006
Bijkomende vergoedingen voor specifieke personeelscategorieën - vrijwillige brandweerlieden	541	20	Vergoedingen voor onregelmatige prestaties die niet in aanmerking komen om te bepalen of de grens van 785,95 EUR werd bereikt (artikel 17quater van het KB van 28-11-1969)	2004/3	9999/4	01/01/1900	31/12/9999

Categorie	Code DMFA PPO	Code DMFA	Omschrijving	Geldig vanaf trimester	Geldig tot trimester	Begindatum geldigheid	Einddatum geldigheid
Bijkomende vergoedingen voor specifieke personeelscategorieën - vrijwillige brandweerlieden	542	20	Vergoedingen voor regelmatige prestaties die in aanmerking komen om te bepalen of de grens van 785,95 EUR werd bereikt (artikel 17quater van het KB van 28-11-1969) - vrijgesteld	2004/3	9999/4	01/01/1900	31/12/9999
Bijkomende vergoedingen voor specifieke personeelscategorieën - vrijwillige brandweerlieden	942	1	Vergoedingen voor regelmatige prestaties die in aanmerking komen om te bepalen of de grens van 785,95 EUR werd bereikt (artikel 17quater van het KB van 28-11-1969) - onderworpen	2004/3	9999/4	01/01/1900	31/12/9999
Vakantiegeld	310	20	(Dubbel) vakantiegeld - copernicuspremie	2004/3	2008/4	01/01/1900	31/12/2008
Vakantiegeld	311	20	Enkelvoudig vakantiegeld voor de vakantiedagen die op het einde van het vakantiejaar onmogelijk konden opgenomen worden (art. 67 van KB van 30-3-1967)	2004/3	9999/4	01/01/1900	31/12/9999
Vakantiegeld	312	20	(Dubbel) vakantiegeld andere dan politiepersoneel	2004/3	9999/4	01/01/1900	31/12/9999
Vakantiegeld	313	11	Enkelvoudig vakantiegeld uitdiensttreding - voor tijdelijken, gesubsidieerde contractuelen, artikel 60-ers en vervangers in de vierdagenweek	2004/3	9999/4	01/01/1900	31/12/9999
Vakantiegeld	314	20	(Dubbel) vakantiegeld uitdiensttreding	2004/3	9999/4	01/01/1900	31/12/9999
Vakantiegeld	315	1	Enkelvoudig vakantiegeld vorige tewerkstelling - voor tijdelijken, gesubsidieerde contractuelen, artikel 60-ers en vervangers in de vierdagenweek	2004/3	9999/4	01/01/1900	31/12/9999
Vakantiegeld	316	20	Vakantiegeld - politiepersoneel	2005/1	9999/4	01/01/2005	31/12/9999
Vakantiegeld	317	7	Enkelvoudig vakantiegeld uitdiensttreding - voor contractuele personeelsleden, andere dan tijdelijken, gesubsidieerde contractuelen, artikel 60'ers en vervangers in de vierdagenweek	2007/1	9999/4	01/01/2007	31/12/9999
Vakantiegeld	318	12	Enkelvoudig vakantiegeld vorige tewerkstelling - voor contractuele personeelsleden, andere dan tijdelijken, gesubsidieerde contractuelen, artikel 60'ers en vervangers in de vierdagenweek	2007/1	9999/4	01/01/2007	31/12/9999
Vakantiegeld	319	20	Aanvullend vakantiegeld bij activiteitsaanvang of -hervatting (artikel 62bis tot 62quinquies van het KB van 30-3-1967)	2012/2	9999/4	01/04/2012	31/12/9999

Categorie	Code DMFA PPO	Code DMFA	Omschrijving	Geldig vanaf trimester	Geldig tot trimester	Begindatum geldigheid	Einddatum geldigheid
Vakantiegeld	348	20	Vakantiegeld - vrijgesteld	2005/1	9999/4	01/01/2005	31/12/9999
Vakantiegeld	349	20	Dubbel vakantiegeld uitdiensttreding voor de 3e tot 5e dag van de 4e vakantieweek - vrijgesteld	2004/3	9999/4	01/01/1900	31/12/9999
Vakantiegeld	350	20	Dubbel vakantiegeld voor de 3e tot de 5e dag van de vierde vakantieweek - vrijgesteld	2004/3	9999/4	01/01/1900	31/12/9999
Vergoedingen bij éézijdige beëindiging van de dienstbetrekking	130	3	Vergoeding bij éézijdige beëindiging van de dienstbetrekking - uitgedrukt in arbeidstijd (enkel voor contractuele personeelsleden)	2004/3	9999/4	01/01/1900	31/12/9999
Vergoedingen bij éézijdige beëindiging van de dienstbetrekking	131	4	Vergoeding bij éézijdige beëindiging van de dienstbetrekking - niet uitgedrukt in arbeidstijd (enkel voor contractuele personeelsleden)	2004/3	9999/4	01/01/1900	31/12/9999
Vergoedingen bij éézijdige beëindiging van de dienstbetrekking	132	9	Vergoeding bij éézijdige beëindiging van de dienstbetrekking - uitgedrukt in arbeidstijd (enkel voor vastbenoemde personeelsleden)	2005/1	9999/4	01/01/2005	31/12/9999
Vergoedingen waarop een bijzondere bijdrage verschuldigd is	770	10	Voordeel betreffende het individueel en persoonlijk gebruik van een voertuig ter beschikking gesteld door een werkgever	2004/3	9999/4	01/01/1900	31/12/9999
Vergoedingen waarop een bijzondere bijdrage verschuldigd is	780	20	Winstparticipaties	2010/1	9999/4	01/01/2010	31/12/9999
Vergoedingen waarop een bijzondere bijdrage verschuldigd is	790	20	Storting van werkgevers voor de vorming van een buitenwettelijk pensioen ten bate van hun personeelsleden of hun rechthebbenden	2004/3	2011/3	01/01/1900	30/09/2011
Vergoedingen waarop een bijzondere bijdrage verschuldigd is	791	20	Door de werkgever terugbetaalde verkeersboetes	2009/1	9999/4	01/01/2009	31/12/9999
Vergoedingen waarop een bijzondere bijdrage verschuldigd is	792	20	Rechtstreekse storting van een buitenwettelijk pensioen aan werknemers die uit dienst treden (ingevolge oppensioenstelling)	2011/4	9999/4	01/10/2011	31/12/9999
Vergoedingen waarop een bijzondere bijdrage verschuldigd is	793	20	Storting van werkgevers voor de vorming van een buitenwettelijk pensioen in het kader van een ondernemingsplan	2011/4	9999/4	01/10/2011	31/12/9999

Categorie	Code DMFA PPO	Code DMFA	Omschrijving	Geldig vanaf trimester	Geldig tot trimester	Begindatum geldigheid	Einddatum geldigheid
Vergoedingen waarop een bijzondere bijdrage verschuldigd is	794	20	Loonschijf onder of gelijk aan het drempelbedrag voor stortingen van werkgevers voor de vorming van een buitenwettelijk pensioen - Antwerpen	2010/1	9999/4	01/01/2010	31/12/9999
Vergoedingen waarop een bijzondere bijdrage verschuldigd is	795	20	Loonschijf boven het drempelbedrag voor stortingen van werkgevers voor de vorming van een buitenwettelijk pensioen - Antwerpen	2010/1	9999/4	01/01/2010	31/12/9999
Vergoedingen waarop een bijzondere bijdrage verschuldigd is	796	20	Loon voor stortingen van werkgevers voor de vorming van een buitenwettelijk pensioen - 0 t.e.m. 9 jaar anciënniteit - Brugge	2013/1	9999/4	01/01/2013	31/12/9999
Vergoedingen waarop een bijzondere bijdrage verschuldigd is	797	20	Loon voor stortingen van werkgevers voor de vorming van een buitenwettelijk pensioen - 10 t.e.m. 19 jaar anciënniteit - Brugge	2013/1	9999/4	01/01/2013	31/12/9999
Vergoedingen waarop een bijzondere bijdrage verschuldigd is	798	20	Loon voor stortingen van werkgevers voor de vorming van een buitenwettelijk pensioen - 20 t.e.m. 29 jaar anciënniteit - Brugge	2013/1	9999/4	01/01/2013	31/12/9999
Vergoedingen waarop een bijzondere bijdrage verschuldigd is	799	20	Loon voor stortingen van werkgevers voor de vorming van een buitenwettelijk pensioen - 30 of meer jaar anciënniteit - Brugge	2013/1	9999/4	01/01/2013	31/12/9999

Commentaar Code DMFA

De waarden in de categorie "Aangifte Sociaal Risico - exact loon" moeten samengelezen worden met het toegelaten domein van de zone in de ASRPPL waarin naar de bijlage 32 verwezen wordt.

DMFAPPL- Bijlage nummer 33: Lijst van de verminderingscodes PPO
Versie: 2016/3

Publicatiedatum:

30/08/2016

De bijlage is gewijzigd: De wijzigingen zijn vetgedrukt weergegeven in de Word- en PDF-documenten.

Inhoud van de bijlage: 



AN2016-1-NL33.pdf



AN2016-1-NL33.docx



AN2016-1-NL33.xlsx



AN2016-1-NL33.txt



AN2016-1-NL33.xml

Tussentijdse informatie:

Code	Omschrijving	Vermindering geldig vanaf	Vermindering geldig tot	Federale / Regionale vermindering	Regionale vermindering - Vlaams Gewest	Regionale vermindering - Brussels Hoofdstedelijk Gewest	Regionale vermindering - Waals Gewest zonder Duitstalige gemeenten	Regionale vermindering - Duitstalige gemeenten in het Waals Gewest	Bedrag	Begindatum recht	Niveau
0001	Vermindering van de persoonlijke bijdragen voor de werknemers met een werkbonus	2000/3	9999/4	Federaal	-	-	-	-	Verplicht	Verboden	Werknemerslijn
0600	Vermindering van de persoonlijke bijdragen voor werknemers ontslagen in het kader van een herstructurering - arbeidsovereenkomst afgesloten vóór 1.1.2007	2004/3	2007/2	Federaal	-	-	-	-	Verplicht	Verboden	Werknemerslijn
0601	Vermindering van de persoonlijke bijdragen voor werknemers ontslagen in het kader van een herstructurering	2007/1	9999/4	Federaal	-	-	-	-	Verplicht	Verplicht	Werknemerslijn
1105	Overgangperiode : banenplan voor werkzoekenden die beantwoorden aan de voorwaarde van 12 maanden (>45 jaar)	2004/1	2008/1	Federaal	-	-	-	-	Optioneel	Verplicht	Tewerkstelling van de werknemerslijn
1106	Overgangperiode : banenplan voor werkzoekenden die beantwoorden aan de voorwaarde van 24 maanden (>45 jaar)	2004/1	2008/1	Federaal	-	-	-	-	Optioneel	Verplicht	Tewerkstelling van de werknemerslijn
1111	Overgangperiode: activaplan afgesloten voor 1.1.2004 - bevordering van de tewerkstelling van langdurig werkzoekenden - 75 %	2004/1	2008/4	Federaal	-	-	-	-	Optioneel	Verplicht	Tewerkstelling van de werknemerslijn

Code	Omschrijving	Vermindering geldig vanaf	Vermindering geldig tot	Federale / Regionale vermindering	Regionale vermindering - Vlaams Gewest	Regionale vermindering - Brussels Hoofdstedelijk Gewest	Regionale vermindering - Waals Gewest zonder Duitstalige gemeenten	Regionale vermindering - Duitstalige gemeenten in het Waals Gewest	Bedrag	Begindatum recht	Niveau
1112	Overgangperiode : activaplan afgesloten voor 1.1.2004 - bevordering van de tewerkstelling van langdurig werkzoekenden - 100 %	2004/1	2008/4	Federaal	-	-	-	-	Optioneel	Verplicht	Tewerkstelling van de werknemerslijn
1142	Overgangperiode sociale inschakelingseconomie afgesloten voor 1-1-2004	2004/1	9999/4	Regionaal	Ja	Ja	Ja	Ja	Optioneel	Verboden	Tewerkstelling van de werknemerslijn
1201	Overgangperiode: startbaanovereenkomst afgesloten voor 1.1.2004	2004/1	2012/4	Federaal	-	-	-	-	Optioneel	Verplicht	Tewerkstelling van de werknemerslijn
1211	Overgangperiode: jongeren met een overeenkomst werk/opleiding (KB 495) afgesloten voor 1.1.2004.	2004/1	2006/4	Federaal	-	-	-	-	Optioneel	Verplicht	Tewerkstelling van de werknemerslijn
1521	Vermindering van de werkgeversbijdragen voor erkende onthaalouders	2003/2	2013/4	Federaal	-	-	-	-	Optioneel	Verboden	Tewerkstelling van de werknemerslijn
1531	Vermindering van de werkgeversbijdragen voor kunstenaars	2003/3	2013/4	Federaal	-	-	-	-	Optioneel	Verboden	Tewerkstelling van de werknemerslijn
3200	Activaplan - Langdurig werkzoekenden jonger dan 25 jaar 312 dagen in periode van 18 maanden of jonger dan 45 jaar 312 dagen in periode van 18 maanden of 156 dagen in periode van 9 maanden voor de werkzoekenden na een sluiting van een onderneming RVA code : C1, C20, C25, C30, C34 of C36	2004/1	9999/4	Regionaal	Ja	Ja	Ja	Ja	Optioneel	Verplicht	Tewerkstelling van de werknemerslijn

Code	Omschrijving	Vermindering geldig vanaf	Vermindering geldig tot	Federale / Regionale vermindering	Regionale vermindering - Vlaams Gewest	Regionale vermindering - Brussels Hoofdstedelijk Gewest	Regionale vermindering - Waals Gewest zonder Duitstalige gemeenten	Regionale vermindering - Duitstalige gemeenten in het Waals Gewest	Bedrag	Begindatum recht	Niveau
3201	Activaplan - Langdurig werkzoekenden jonger dan 45j 624 dagen in periode van 36 maanden RVA-codes : C3, C4, C26, C31 of C37	2004/1	9999/4	Regionaal	Ja	Ja	Ja	Ja	Optioneel	Verplicht	Tewerkstelling van de werknemerslijn
3202	Activaplan - Langdurig werkzoekenden jonger dan 45j 936 dagen in periode van 54 maanden RVA-codes : C5, C6, C27, C32 of C38	2004/1	9999/4	Regionaal	Ja	Ja	Ja	Ja	Optioneel	Verplicht	Tewerkstelling van de werknemerslijn
3203	Activaplan - Langdurig werkzoekenden jonger dan 45j 1560 dagen in periode van 90 maanden RVA-codes : C7, C8, C28, C33 of C39	2004/1	9999/4	Regionaal	Ja	Ja	Ja	Ja	Optioneel	Verplicht	Tewerkstelling van de werknemerslijn
3205	Activaplan - Langdurig werkzoekenden jonger dan 27j 312 dagen in periode van 18 maanden en laaggeschoold RVA codes : C40, C41 of vanaf 2014/1 langdurig werkzoekenden jonger dan 30j 156 dagen in periode van 9 maanden en laaggeschoold RVA codes C42 of C43	2013/3	9999/4	Regionaal	Ja	Ja	Ja	Ja	Optioneel	Verplicht	Tewerkstelling van de werknemerslijn
3210	Activaplan - Langdurig werkzoekenden van minstens 45j 156 dagen in periode van 9 maanden RVA-codes : D1, D13 of D19	2004/1	9999/4	Regionaal	Ja	Ja	Ja	Ja	Optioneel	Verplicht	Tewerkstelling van de werknemerslijn

Code	Omschrijving	Vermindering geldig vanaf	Vermindering geldig tot	Federale / Regionale vermindering	Regionale vermindering - Vlaams Gewest	Regionale vermindering - Brussels Hoofdstedelijk Gewest	Regionale vermindering - Waals Gewest zonder Duitstalige gemeenten	Regionale vermindering - Duitstalige gemeenten in het Waals Gewest	Bedrag	Begindatum recht	Niveau
3211	Activaplan - Langdurig werkzoekenden van minstens 45 j - 312 dagen in periode van 18 maanden of 468 dagen in periode van 27 maanden RVA-codes : D3, D4, D5, D6, D14, D15, D16, D17, D20 of D21	2004/1	9999/4	Regionaal	Ja	Ja	Ja	Ja	Optioneel	Verplicht	Tewerkstelling van de werknemerslijn
3220	Doorstromingsprogramma jonger dan 25 jaar laaggeschoold minstens 9 maanden uitkeringen of jonger dan 45 jaar minstens 12 maanden uitkeringen	2004/1	2015/3	Regionaal	Ja	Ja	Ja	Ja	Optioneel	Verboden	Tewerkstelling van de werknemerslijn
3220	Doorstromingsprogramma jonger dan 25 jaar laaggeschoold minstens 9 maanden uitkeringen of jonger dan 45 jaar minstens 12 maanden uitkeringen	2015/4	9999/4	Regionaal	Nee	Ja	Ja	Ja	Optioneel	Verboden	Tewerkstelling van de werknemerslijn
3221	Doorstromingsprogramma jonger dan 45j minstens 24 m uitkeringen	2004/1	2015/3	Regionaal	Ja	Ja	Ja	Ja	Optioneel	Verboden	Tewerkstelling van de werknemerslijn
3221	Doorstromingsprogramma jonger dan 45j minstens 24 m uitkeringen	2015/4	9999/4	Regionaal	Nee	Ja	Ja	Ja	Optioneel	Verboden	Tewerkstelling van de werknemerslijn
3230	Doorstromingsprogramma minstens 45j minstens 12 m uitkeringen	2004/1	2015/3	Regionaal	Ja	Ja	Ja	Ja	Optioneel	Verboden	Tewerkstelling van de werknemerslijn
3230	Doorstromingsprogramma minstens 45j minstens 12 m uitkeringen	2015/4	9999/4	Regionaal	Nee	Ja	Ja	Ja	Optioneel	Verboden	Tewerkstelling van de werknemerslijn
3231	Doorstromingsprogramma minstens 45j minstens 24 m uitkeringen	2004/1	2015/3	Regionaal	Ja	Ja	Ja	Ja	Optioneel	Verboden	Tewerkstelling van de werknemerslijn
3231	Doorstromingsprogramma minstens 45j minstens 24 m uitkeringen	2015/4	9999/4	Regionaal	Nee	Ja	Ja	Ja	Optioneel	Verboden	Tewerkstelling van de werknemerslijn

Code	Omschrijving	Vermindering geldig vanaf	Vermindering geldig tot	Federale / Regionale vermindering	Regionale vermindering - Vlaams Gewest	Regionale vermindering - Brussels Hoofdstedelijk Gewest	Regionale vermindering - Waals Gewest zonder Duitstalige gemeenten	Regionale vermindering - Duitstalige gemeenten in het Waals Gewest	Bedrag	Begindatum recht	Niveau
3240	Sociale Inschakelingseconomie jonger dan 45j 312d/18m of 156d/9m	2004/1	9999/4	Regionaal	Ja	Ja	Ja	Ja	Optioneel	Verboden	Tewerkstelling van de werknemerslijn
3241	Sociale Inschakelingseconomie jonger dan 45j 624d/36m of 312d/18m	2004/1	9999/4	Regionaal	Ja	Ja	Ja	Ja	Optioneel	Verboden	Tewerkstelling van de werknemerslijn
3250	Sociale Inschakelingseconomie minstens 45j 156d/9m	2004/1	9999/4	Regionaal	Ja	Ja	Ja	Ja	Optioneel	Verboden	Tewerkstelling van de werknemerslijn
3410	Jonge werknemers SBO en laaggeschoold	2004/1	2016/2	Regionaal	Ja	Ja	Ja	Ja	Optioneel	Verplicht	Tewerkstelling van de werknemerslijn
3410	Jonge werknemers SBO en laaggeschoold	2016/3	9999/4	Regionaal	Nee	Ja	Ja	Ja	Optioneel	Verplicht	Tewerkstelling van de werknemerslijn
3411	Jonge werknemers SBO en zeer laaggeschoold Of SBO en laaggeschoold en mindervalide Of SBO en laaggeschoold en van buitenlandse afkomst	2006/2	2016/2	Regionaal	Ja	Ja	Ja	Ja	Optioneel	Verplicht	Tewerkstelling van de werknemerslijn
3411	Jonge werknemers SBO en zeer laaggeschoold Of SBO en laaggeschoold en mindervalide Of SBO en laaggeschoold en van buitenlandse afkomst	2016/3	9999/4	Regionaal	Nee	Ja	Ja	Ja	Optioneel	Verplicht	Tewerkstelling van de werknemerslijn
3412	Jonge werknemers SBO en middengeschoold	2013/1	2016/2	Regionaal	Ja	Ja	Ja	Ja	Optioneel	Verplicht	Tewerkstelling van de werknemerslijn
3412	Jonge werknemers SBO en middengeschoold	2016/3	9999/4	Regionaal	Nee	Ja	Ja	Ja	Optioneel	Verplicht	Tewerkstelling van de werknemerslijn

Code	Omschrijving	Vermindering geldig vanaf	Vermindering geldig tot	Federale / Regionale vermindering	Regionale vermindering - Vlaams Gewest	Regionale vermindering - Brussels Hoofdstedelijk Gewest	Regionale vermindering - Waals Gewest zonder Duitstalige gemeenten	Regionale vermindering - Duitstalige gemeenten in het Waals Gewest	Bedrag	Begindatum recht	Niveau
3430	Jonge werknemers : tot 31/12 van jaar waarin jongeren 18 worden	2004/1	2016/2	Regionaal	Ja	Ja	Ja	Ja	Optioneel	Verboden	Tewerkstelling van de werknemerslijn
3430	Jonge werknemers: tot 31/12 van jaar waarin jongeren 18 worden	2016/3	9999/4	Regionaal	Nee	Ja	Ja	Ja	Optioneel	Verboden	Tewerkstelling van de werknemerslijn
3600	Ontslagen werknemers in het kader van een herstructurering - vermindering van patronale bijdragen - arbeidsovereenkomst afgesloten vóór 1.1.2007	2004/3	2007/2	Federaal	-	-	-	-	Optioneel	Verboden	Tewerkstelling van de werknemerslijn
3601	Ontslagen werknemers in het kader van een herstructurering - vermindering van patronale bijdragen - jonger dan 45 j	2007/1	9999/4	Regionaal	Ja	Ja	Ja	Ja	Optioneel	Verplicht	Tewerkstelling van de werknemerslijn
3611	Ontslagen werknemers in het kader van een herstructurering - vermindering van patronale bijdragen - minstens 45 j	2007/1	9999/4	Regionaal	Ja	Ja	Ja	Ja	Optioneel	Verplicht	Tewerkstelling van de werknemerslijn
3612	Opleiders met herstructureringskaart	2010/1	2013/3	Federaal	-	-	-	-	Optioneel	Verboden	Tewerkstelling van de werknemerslijn
3800	Mentors	2010/1	9999/4	Regionaal	Ja	Ja	Ja	Ja	Optioneel	Verboden	Tewerkstelling van de werknemerslijn
4001	Gesubsidieerde contractuelen	2014/1	9999/4	Regionaal	Ja	Ja	Ja	Ja	Optioneel	Verboden	Tewerkstelling van de werknemerslijn
4100	Contractuele werknemers ter vervanging van de werknemers die gekozen hebben voor de (vrijwillige) vierdagenweek	2014/1	9999/4	Federaal	-	-	-	-	Optioneel	Verboden	Tewerkstelling van de werknemerslijn

Code	Omschrijving	Vermindering geldig vanaf	Vermindering geldig tot	Federale / Regionale vermindering	Regionale vermindering - Vlaams Gewest	Regionale vermindering - Brussels Hoofdstedelijk Gewest	Regionale vermindering - Waals Gewest zonder Duitstalige gemeenten	Regionale vermindering - Duitstalige gemeenten in het Waals Gewest	Bedrag	Begindatum recht	Niveau
4300	Kunstenaars	2014/1	9999/4	Regionaal	Ja	Ja	Ja	Ja	Optioneel	Verboden	Tewerkstelling van de werknemerslijn
4400	Erkende onthaalouders	2014/1	9999/4	Regionaal	Ja	Ja	Ja	Ja	Optioneel	Verboden	Tewerkstelling van de werknemerslijn
4500	Werknemers, aangeworven in het kader van art. 60, §7 van de wet van 08.07.1976 betreffende de OCMW's	2014/1	9999/4	Regionaal	Ja	Ja	Ja	Ja	Optioneel	Verboden	Tewerkstelling van de werknemerslijn
6030	Overgangperiode - jonge werknemers SBO en laaggeschoold	2016/3	2018/4	Regionaal	Ja	Nee	Nee	Nee	Optioneel	Verplicht	Tewerkstelling van de werknemerslijn
6031	Overgangperiode - jonge werknemers SBO en zeer laaggeschoold Of SBO en laaggeschoold en mindervalide Of SBO en laaggeschoold en van buitenlandse afkomst	2016/3	2018/4	Regionaal	Ja	Nee	Nee	Nee	Optioneel	Verplicht	Tewerkstelling van de werknemerslijn
6032	Overgangsmaatregel - jonge werknemers SBO en middengeschoold	2016/3	2018/4	Regionaal	Ja	Nee	Nee	Nee	Optioneel	Verplicht	Tewerkstelling van de werknemerslijn
6033	Overgangperiode - jonge werknemers : tot 31/12 van jaar waarin jongeren 18 worden	2016/3	2018/4	Regionaal	Ja	Nee	Nee	Nee	Optioneel	Verboden	Tewerkstelling van de werknemerslijn
6300	Jonge werknemers - laaggeschoold	2016/3	9999/4	Regionaal	Ja	Nee	Nee	Nee	Optioneel	Verplicht	Tewerkstelling van de werknemerslijn
6301	Jonge werknemers - laaggeschoold	2016/3	9999/4	Regionaal	Ja	Nee	Nee	Nee	Optioneel	Verplicht	Tewerkstelling van de werknemerslijn
6310	Jonge werknemers - leerling	2016/3	9999/4	Regionaal	Ja	Nee	Nee	Nee	Optioneel	Verboden	Tewerkstelling van de werknemerslijn

Code	Omschrijving	Vermindering geldig vanaf	Vermindering geldig tot	Federale / Regionale vermindering	Regionale vermindering - Vlaams Gewest	Regionale vermindering - Brussels Hoofdstedelijk Gewest	Regionale vermindering - Waals Gewest zonder Duitstalige gemeenten	Regionale vermindering - Duitstalige gemeenten in het Waals Gewest	Bedrag	Begindatum recht	Niveau
8100	Activaplan afgesloten voor 1.1.2004 - bevordering van de tewerkstelling van langdurig werklozen - preventie en veiligheidsbeleid - 100% RVA-codes: A5, A6, B9 of B10	2003/1	2016/2	Regionaal	Ja	Ja	Ja	Ja	Optioneel	Verplicht	Tewerkstelling van de werknemerslijn
8200	Activaplan - Langdurig werkzoekenden jonger dan 45j - preventie- en veiligheidsbeleid RVA-codes : C9, C10, C21 of C22	2004/1	9999/4	Regionaal	Ja	Ja	Ja	Ja	Optioneel	Verplicht	Tewerkstelling van de werknemerslijn
8210	Activaplan - Langdurig werkzoekenden van minstens 45j - preventie- en veiligheidsbeleid RVA-codes: D7 of D8	2004/1	9999/4	Regionaal	Ja	Ja	Ja	Ja	Optioneel	Verplicht	Tewerkstelling van de werknemerslijn

DMFAPPL- Bijlage nummer 36: Maatregel ter bevordering van de werkgelegenheid PPO
Versie: 2016/3

Publicatiedatum:

30/08/2016

Inhoud van de bijlage: 



AN2013-1-NL36.pdf



AN2013-1-NL36.docx



AN2013-1-NL36.xlsx



AN2013-1-NL36.txt



AN2013-1-NL36.xml

Tussentijdse informatie:

Code	Omschrijving	Geldig vanaf trimester	Geldig tot trimester	Begindatum geldigheid	Einddatum geldigheid
1	werknemer aangeworven in het kader van K.B. 495	2003/1	2007/2	01/01/2003	30/06/2007
2	werknemer aangeworven in het kader van de volgende maatregelen ter activering van de werkloosheidsuitkeringen, het leefloon of de financiële maatschappelijke hulp. De code mag enkel worden gebruikt voor de volgende tewerkstelling : een tewerkstelling in het kader van een doorstromingsprogramma of een tewerkstelling in het kader van een sociale inschakelingseconomie (SINE).	2003/1		01/01/2003	31/12/9999
3	Werknemer aangeworven ter vervanging van een werknemer die gekozen heeft voor halftijdse vervroegde uittreding of vrijwillige vierdagenweek (herverdeling van arbeid in de openbare sector).	2003/1	2013/4	01/01/2003	31/12/2013
5	werknemer aangeworven in het kader het PRIME-programma	2003/1	9999/4	01/01/2003	31/12/9999
10	werknemer aangeworven in het kader van een startbaanovereenkomst, type één (bepaald in artikel 27, eerste lid, 1° van de wet van 24 december 1999)	2003/1	9999/4	01/01/2003	31/12/9999
11	werknemer aangeworven in het kader van een startbaanovereenkomst, type twee (bepaald in artikel 27, eerste lid, 2° van de wet van 24 december 1999)	2003/1	9999/4	01/01/2003	31/12/9999
12	werknemer aangeworven in het kader van een startbaanovereenkomst, type drie (bepaald in artikel 27, eerste lid, 3° van de wet van 24 december 1999)	2003/1	9999/4	01/01/2003	31/12/9999
13	mindervalide werknemer aangeworven in het kader van een startbaanovereenkomst, type één (bepaald in artikel 27, eerste lid, 1° van de wet van 24 december 1999)	2003/1	9999/4	01/01/2003	31/12/9999
14	mindervalide werknemer aangeworven in het kader van een startbaanovereenkomst, type twee (bepaald in artikel 27, eerste lid, 2° van de wet van 24 december 1999)	2003/1	9999/4	01/01/2003	31/12/9999
15	mindervalide werknemer aangeworven in het kader van een startbaanovereenkomst, type drie (bepaald in artikel 27, eerste lid, 3° van de wet van 24 december 1999)	2003/1	9999/4	01/01/2003	31/12/9999
16	werknemer van buitenlandse afkomst aangeworven in het kader van een startbaanovereenkomst, type één (bepaald in artikel 27, eerste lid, 1° van de wet van 24 december 1999)	2003/1	9999/4	01/01/2003	31/12/9999
17	werknemer van buitenlandse afkomst aangeworven in het kader van een startbaanovereenkomst, type twee (bepaald in artikel 27, eerste lid, 2° van de wet van 24 december 1999)	2003/1	9999/4	01/01/2003	31/12/9999
18	werknemer van buitenlandse afkomst aangeworven in het kader van een startbaanovereenkomst, type drie (bepaald in artikel 27, eerste lid, 3° van de wet van 24 december 1999)	2003/1	9999/4	01/01/2003	31/12/9999
21	IBF-werknemers (KB nr. 25 van 24.3.1982)	2003/1	9999/4	01/01/2003	31/12/9999
22	sociale maribel - logistiek assistent (aangeworven in het kader van het KB van 5.2.1997)	2003/1	2005/1	01/01/2003	31/03/2005
23	sociale maribel - andere werknemers dan logistiek assistent (aangeworven in het kader van het KB van 5.2.1997)	2003/1	2005/1	01/01/2003	31/03/2005
24	contractuele werknemer, aangeworven ter vervanging van personeelsleden die een opleiding volgen tot gediplomeerde of gegradueerde verpleegkundige in het kader van de sociale maribel	2005/1	2005/1	01/01/2005	31/03/2005

DMFAPPL- Bijlage nummer 37: Toegelaten waarden voor het "type bijdrage" in functie van de werknemerskengetallen en werkgeverscategorieën
Versie: 2016/3

Publicatiedatum:

30/08/2016

Inhoud van de bijlage: 



AN2014-2-NL37.pdf



AN2014-2-NL37.doc



AN2014-2-NL37.xlsx



AN2014-2-NL37.txt



AN2014-2-NL37.xml

Tussentijdse informatie:

Versie 2014/2 Bijlage 37 : Toegelaten waarden voor het "type bijdrage" in functie van de werknemerskengetallen en werkgeverscategorieën 1/2

Type bijdrage	Werknemerskengetal bijdrage	Werkgeverscategorie	Gewone bijdrage	Begindatum geldigheid	Einddatum geldigheid
0	1xx (handarbeiders)	951 - 952	Bijdrage lonen 100%	01/01/1900	01/01/9999
0	1xx (handarbeiders)	981 - 982	Bijdrage lonen 100%	01/07/2013	01/01/9999
0	2xx (hoofdarbeiders)	951 - 952	Bijdrage lonen 100%	01/01/1900	01/01/9999
0	2xx (hoofdarbeiders)	981-982	Bijdrage lonen 100%	01/07/2013	01/01/9999
0	3xx (vastbenoemden)	971-974 / 976	Bijdrage lonen 100%	01/01/2012	01/01/9999
0	6xx (vastbenoemden)	953 - 957	Bijdrage lonen 100%	01/01/1900	31/12/2011
0	6xx (vastbenoemden)	971 - 974 / 976	Bijdrage lonen 100%	01/01/2012	01/01/9999
0	7xx (bijzondere categorieën) met uitzondering van de code 741 (kunstenaars)	958	Bijdrage lonen 100%	01/01/1900	01/01/9999
0	842-843 (bijdragen aanvullend pensioenstelsel - contractanten)	951-952	Bijdrage lonen 100%	01/01/2010	01/01/9999
0	842-843 (bijdragen aanvullend pensioenstelsel - contractanten)	981-982	Bijdrage lonen 100%	01/07/2013	01/01/9999
0	872, 873 en 874 (werklozen met bedrijfstoelage)	959	Bijdrage SWT	01/04/2012	01/01/9999
0	879, 880, 881, 882, 884 en 886 (werklozen met bedrijfstoelage)	959	Bijdrage SWT	01/04/2010	01/01/9999
0	8xx (bijzondere bijdragen)	971-974 / 976	Bijdrage lonen 100%	01/01/2012	01/01/9999
0	8xx (bijzondere bijdragen) met uitzondering van de codes 842 en 843	951-952 / 958	Bijdrage lonen 100%	01/01/1900	01/01/9999
0	8xx (bijzondere bijdragen) met uitzondering van de codes 842 en 843	981-982	Bijdrage lonen 100%	01/07/2013	01/01/9999
0	8xx (bijzondere bijdragen) met uitzondering van de codes 842, 843, 872, 873, 874, 879, 880, 881, 882, 884 en 886		Bijdrage lonen 100%	01/01/1900	30/06/2014
1	741 (kunstenaars)	958	Bijdrage lonen 108%	01/01/1900	01/01/9999
1	842-843 (bijdragen aanvullend pensioenstelsel - contractanten)	951-952	Bijdrage lonen 100%	01/01/2010	01/01/9999
1	842-843 (bijdragen aanvullend pensioenstelsel - contractanten)	981-982	Bijdrage lonen 100%	01/07/2013	01/01/9999
1	872, 873 en 874 (werklozen met bedrijfstoelage)	959	Bijdrage SWT	01/04/2012	01/01/9999
1	879, 880, 881, 882, 884 en 886 (werklozen met bedrijfstoelage)	959	Bijdrage SWT	01/04/2010	01/01/9999
2	842-843 (bijdragen aanvullend pensioenstelsel - contractanten)	951-952	Bijdrage lonen 100%	01/01/2010	01/01/9999
2	842-843 (bijdragen aanvullend pensioenstelsel - contractanten)	981-982	Bijdrage lonen 100%	01/07/2013	01/01/9999

Versie 2014/2 Bijlage 37 : Toegelaten waarden voor het "type bijdrage" in functie van de werknemerskengetallen en werkgeverscategorieën 2/2

Type bijdrage	Werknemerskengetal bijdrage	Werkgeverscategorie	Gewone bijdrage	Begindatum geldigheid	Einddatum geldigheid
2	872, 873 en 874 (werklozen met bedrijfstoelage)	959	Bijdrage SWT	01/04/2012	01/01/9999
2	879, 880, 881, 882 en 884 (werklozen met bedrijfstoelage)	959	Bijdrage SWT	01/04/2010	01/01/9999
3	842-843 (bijdragen aanvullend pensioenstelsel - contractanten)	951-952	Bijdrage lonen 100%	01/01/2010	01/01/9999
3	842-843 (bijdragen aanvullend pensioenstelsel - contractanten)	981-982	Bijdrage lonen 100%	01/07/2013	01/01/9999
3	872, 873 en 874 (werklozen met bedrijfstoelage)	959	Bijdrage SWT	01/04/2012	01/01/9999
3	879, 880, 881, 882 en 884 (werklozen met bedrijfstoelage)	959	Bijdrage SWT	01/04/2010	01/01/9999
4	842-843 (bijdragen aanvullend pensioenstelsel - contractanten)	951-952	Bijdrage lonen 100%	01/01/2010	01/01/9999
4	842-843 (bijdragen aanvullend pensioenstelsel - contractanten)	981-982	Bijdrage lonen 100%	01/07/2013	01/01/9999
4	872, 873 en 874 (werklozen met bedrijfstoelage)	959	Bijdrage SWT	01/04/2012	01/01/9999
4	879, 880, 881, 882 en 884 (werklozen met bedrijfstoelage)	959	Bijdrage SWT	01/04/2010	01/01/9999
5	842-843 (bijdragen aanvullend pensioenstelsel - contractanten)	951-952	Bijdrage lonen 100%	01/01/2010	01/01/9999
5	842-843 (bijdragen aanvullend pensioenstelsel - contractanten)	981-982	Bijdrage lonen 100%	01/07/2013	01/01/9999
6	842-843 (bijdragen aanvullend pensioenstelsel - contractanten)	951-952	Bijdrage lonen 100%	01/01/2010	01/01/9999
6	842-843 (bijdragen aanvullend pensioenstelsel - contractanten)	981-982	Bijdrage lonen 100%	01/07/2013	01/01/9999
7	842-843 (bijdragen aanvullend pensioenstelsel - contractanten)	951-952	Bijdrage lonen 100%	01/01/2010	01/01/9999
7	842-843 (bijdragen aanvullend pensioenstelsel - contractanten)	981-982	Bijdrage lonen 100%	01/07/2013	01/01/9999
8	842 (bijdragen aanvullend pensioenstelsel - contractanten)	951-952	Bijdrage lonen 100%	01/01/2010	01/01/9999
8	842 (bijdragen aanvullend pensioenstelsel - contractanten)	981-982	Bijdrage lonen 100%	01/07/2013	01/01/9999

DMFAPPL- Bijlage nummer 38: Functienummers van het personeel aangegeven met het forfait PPO
Versie: 2016/3

Publicatiedatum:

30/08/2016

Inhoud van de bijlage: 



AN2007-1-NL38.pdf



AN2007-1-NL38.doc



AN2007-1-NL38.xls



AN2007-1-NL38.txt



AN2007-1-NL38.xml

Tussentijdse informatie:

Code	Leeftijd	Functie	Begindatum geldigheid	Einddatum geldigheid
20	/	programmaverkoopsters en aangestelde in de vestiaire van schouwburgen	01/01/1900	31/03/2007
21	/	werknemers tewerkgesteld in badinrichtingen en in ondernemingen welke badinrichtingen exploiteren: cabine- of badjongen of badmeisje	01/01/1900	31/03/2007
23	/	werknemers tewerkgesteld in badinrichtingen en in ondernemingen welke badinrichtingen exploiteren: pedicure	01/01/1900	31/03/2007
24	/	werknemers tewerkgesteld in badinrichtingen en in ondernemingen welke badinrichtingen exploiteren: masseu(r) (se)	01/01/1900	31/03/2007
25	/	programmaverkoopsters en aangestelden in de vestiaire tewerkgesteld in de zalen voor filmvertoningen gedurende minimum 40 uren per week	01/01/1900	31/03/2007
26	/	programmaverkoopsters en aangestelden in de vestiaire tewerkgesteld in de zalen voor filmvertoningen gedurende minder dan 40 uren per week	01/01/1900	31/03/2007
27	/	krurier	01/01/1900	31/03/2007
29	/	alle andere met fooien bezoldigde werknemers	01/01/1900	31/03/2007
32	15	loopjongen	01/01/1900	31/03/2007
33	16	loopjongen	01/01/1900	31/03/2007
34	17	adjunct chef loopjongen	01/01/1900	31/03/2007
35	18	chef loopjongen	01/01/1900	31/03/2007
36	19	chef loopjongen	01/01/1900	31/03/2007
37	20	chef loopjongen	01/01/1900	31/03/2007
38	-,21,-,18,18,-,-	voiturier, portier, krurier, kamerknecht, kamermeisje, toiletvrouw, aangestelde kleedkamer - leeftijd	01/01/1900	31/03/2007
39	21	conciërge	01/01/1900	31/03/2007
40	23	chef conciërge	01/01/1900	31/03/2007
41	19	kamerknecht, kamermeisje	01/01/1900	31/03/2007
43	15	leerjongen zaal	01/01/1900	31/03/2007
44	16	leerjongen zaal	01/01/1900	31/03/2007
45	17	hulpkelner- afruimer	01/01/1900	31/03/2007
46	/	hulpkelner-suite, hulpkelner-suite/banket, hulpknecht barman, hulp étage-kelner	01/01/1900	31/03/2007
47	19	hulpkelner-rijleider, banketkelner	01/01/1900	31/03/2007
48	20	1/2 rijleider restaurant, 1/2 rijleider banket, hulpknecht barman	01/01/1900	31/03/2007
49	21	rangkelner restaurant, rijleider restaurant, kelner banket, rijleider banket, kelner brasserie, taverne, bistro, kelner café, barman, étage-kelner	01/01/1900	31/03/2007
50	22	eerste rangkelner restaurant, wijnkelner, eerste rangkelner banket, verantwoordelijke barman	01/01/1900	31/03/2007
51	23	Maître d'hôtel restaurant, Maître d'hôtel banket, oberkelner roomservice	01/01/1900	31/03/2007
52	/	assistent maître d'hôtel restaurant, assistent maître d'hôtel banket, assistent oberkelner roomservice	01/01/1900	31/03/2007

DMFAPPL- Bijlage nummer 42: Nomenclatuur van de types van instellingen van de overheidssector
Versie: 2016/3

Publicatiedatum:

30/08/2016

Inhoud van de bijlage: 



AN2015-1-NL42.pdf



AN2015-1-NL42.doc



AN2015-1-NL42.xlsx



AN2015-1-NL42.txt



AN2015-1-NL42.xml

Tussentijdse informatie:

Code	Omschrijving	Geldig vanaf	Geldig tot
1	Federaal - Ambtenaren	2011/1	9999/4
2	Federaal - Speciale korpsen	2011/1	9999/4
3	Federaal - Autonome overheidsbedrijven	2011/1	9999/4
4	Federaal - Instellingen van openbaar nut	2011/1	9999/4
5	Federaal - Erediensten	2011/1	9999/4
6	Federaal - Leger	2011/1	9999/4
7	Federaal - Geïntegreerde Politie	2011/1	9999/4
8	Federaal - Vroegere Rijkswacht	2011/1	9999/4
9	Federaal - Hulpverleningszones	2015/1	9999/4
17	Voormalig nationale instelling	2011/1	9999/4
20	Vlaams Gewest - Gemeenten	2011/1	9999/4
21	Vlaams Gewest - OCMW	2011/1	9999/4
22	Vlaams Gewest - Intercommunales	2011/1	9999/4
23	Vlaamse Gemeenschap - Gewest - Departementen	2011/1	9999/4
24	Vlaamse Gemeenschap - Gewest - Instellingen van openbaar nut	2011/1	9999/4
25	Vlaamse Gemeenschap - Gemeenschapsonderwijs	2011/1	9999/4
26	Vlaamse Gemeenschap - Officieel Gesubsidieerd Onderwijs	2011/1	9999/4
27	Vlaamse Gemeenschap - Vrij Gesubsidieerd Onderwijs	2011/1	9999/4
28	Vlaams Gewest - Provincie	2011/1	9999/4
30	Waals Gewest - Gemeenten	2011/1	9999/4
31	Waals Gewest - OCMW	2011/1	9999/4
32	Waals Gewest - Intercommunales	2011/1	9999/4
33	Waals Gewest - Departementen	2011/1	9999/4
34	Waals Gewest - Instellingen van openbaar nut	2011/1	9999/4
35	Waals Gewest - Provincie	2011/1	9999/4
40	Brussels Hoofdstedelijk Gewest - Gemeenten	2011/1	9999/4

Code	Omschrijving	Geldig vanaf	Geldig tot
41	Brussels Hoofdstedelijk Gewest - OCMW	2011/1	9999/4
42	Brussels Hoofdstedelijk Gewest - Intercommunales	2011/1	9999/4
43	Brussels Hoofdstedelijk Gewest - Departementen	2011/1	9999/4
44	Brussels Hoofdstedelijk Gewest - Instellingen van openbaar nut	2011/1	9999/4
50	Franse Gemeenschap - Departementen	2011/1	9999/4
51	Franse Gemeenschap - Instellingen van openbaar nut	2011/1	9999/4
52	Franse Gemeenschap - Gemeenschapsonderwijs	2011/1	9999/4
53	Franse Gemeenschap - Officieel Gesubsidieerd Onderwijs	2011/1	9999/4
54	Franse Gemeenschap - Vrij Gesubsidieerd Onderwijs	2011/1	9999/4
60	Duitstalige Gemeenschap - Departementen	2011/1	9999/4
61	Duitstalige Gemeenschap - Instellingen van openbaar nut	2011/1	9999/4
62	Duitstalige Gemeenschap - Gemeenschapsonderwijs	2011/1	9999/4
63	Duitstalige Gemeenschap - Officieel Gesubsidieerd Onderwijs	2011/1	9999/4
64	Duitstalige Gemeenschap - Vrij Gesubsidieerd Onderwijs	2011/1	9999/4
65	Duitstalige Gemeenschap - Gemeenten	2011/1	9999/4
66	Duitstalige Gemeenschap - OCMW	2011/1	9999/4
67	Duitstalige Gemeenschap - Intercommunales	2011/1	9999/4

DMFAPPL- Bijlage nummer 43: Nomenclatuur van de Personeelscategorieën van de overheidssector
Versie: 2016/3

Publicatiedatum:

30/08/2016

Inhoud van de bijlage: 



AN2015-1-NL43.pdf



AN2015-1-NL43.doc



AN2015-1-NL43.xlsx



AN2015-1-NL43.txt



AN2015-1-NL43.xml

Tussentijdse informatie:

Code	Omschrijving	Geldig vanaf	Geldig tot
1	Lid van het administratief personeel (federaal, gemeenschappelijk, gewestelijk, provinciaal, lokaal, van een gemeenschapsuniversiteit, van een publiek autonoom bedrijf); lid van het personeel van een dienst voor beroepsoriëntering of een centrum voor leerlingenbegeleiding; lid van het personeel van het administratief en logistiek kader van de politie; afgevaardigde van de Centrale Vrijzinnige Raad; gerechtelijke stagiair; algemeen afgevaardigde van de Franse Gemeenschap voor de rechten van het kind; persoon die werd aangesteld om een management- of staffunctie uit te oefenen in een overheidsdienst; lid van het administratief personeel van een hulpverleningszone ; lid van het operationeel personeel van een hulpverleningszone dat NIET rechtstreeks deelneemt aan de brandbestrijding (= tantième 1/60).	2011/1	9999/4
2	Meesters-, vak- en dienstpersoneel (gemeenschapsonderwijs inbegrepen) (= tantième 1/60 of percentage Rijkswerkliefdenkas)	2011/1	9999/4
3	Lid van het personeel van het onderwijs (behalve arbeider); lid van het wetenschappelijk personeel van een universiteit; lid van het onderwijzend personeel van een universiteit van de Franse Gemeenschap in de hoedanigheid van docent, geassocieerd docent of titularis van een gelijkwaardige graad (zonder diensten in die hoedanigheid voor 01-01-2003); lid van het onderwijzend personeel van een universiteit van de Vlaamse Gemeenschap in de hoedanigheid van docent (zonder diensten als docent voor 01-10-1991), van geassocieerd docent (zonder diensten als geassocieerd docent voor 01-10-1991) of van hoofddocent (zonder diensten als hoofddocent voor 01-01-2003); lid van het burgerlijk onderwijzend personeel van de Krijgsschool, het Koninklijk Hoger Instituut voor Defensie of de Koninklijke Militaire School in de hoedanigheid van docent (zonder diensten als docent voor 01-01-2003); lid van het onderwijzend personeel aan de voorbereidende divisie van de Koninklijke Militaire School; taalleraar aan de School voor Rijkswachtofficiëren; lid van het personeel van de RTBF; lid van het niet-rijdend personeel van de NMBS-Holding; lid van een personeelscategorie die een tantième geniet dat in een bijzondere regeling wordt bepaald (= tantième 1/55)	2011/1	9999/4

Code	Omschrijving	Geldig vanaf	Geldig tot
4	Titularis van een betrekking vermeld in de bij de wet van 21/07/1844 gevoegde lijst (actieve dienst); lid van het operationeel kader van de politie; politieambtenaar of hulpagent van politie bij een gemeentelijk politiekorps, politieambtenaar bij de zeevaartpolitie, de luchtvaartpolitie of de spoorwegpolitie, bij de dienst "enquêtes" van het Hoog Comité van Toezicht, bij de jeugdpolitie, bij de gerechtelijke politie bij de parketten of lid van het operationeel korps of van de categorie bijzonder politiepersoneel van de Rijkswacht; militair van het actief kader; lid van het operationeel korps van een brandweer dat rechtstreeks deelneemt aan de brandbestrijding; onderwijzer bij een strafinrichting die ressorteert onder het Bestuur der Strafinrichtingen, of bij de Rijksgestichten voor Observatie en Opvoeding die ressorteren onder de Dienst voor Jeugdbescherming; lid van een personeelscategorie die een tantième geniet dat in een bijzondere regeling wordt bepaald; lid van het operationeel personeel van een hulpverleningszone dat rechtstreeks deelneemt aan de brandbestrijding (= tantième 1/50).	2011/1	9999/4
5	Lid van het rijdend personeel van de NMBS-Holding (= tantième 1/48)	2011/1	9999/4
6	Lid van het onderwijzend personeel van een universiteit van de Franse Gemeenschap in de hoedanigheid van docent, geassocieerd docent of titularis van een gelijkwaardige graad (met diensten in die hoedanigheid voor 01-01-2003), of in de hoedanigheid van hoogleraar, gewoon hoogleraar, buitengewoon hoogleraar of geassocieerd hoogleraar; lid van het onderwijzend personeel van een universiteit van de Vlaamse Gemeenschap in de hoedanigheid van docent (met diensten als docent voor 01-10-1991), van geassocieerd docent (met diensten als geassocieerd docent voor 01-10-1991) of van hoofddocent (met diensten als hoofddocent voor 01-01-2003), of als lid van het zelfstandig academisch personeel (ZAP) in de hoedanigheid van hoogleraar, gewoon hoogleraar, buitengewoon hoogleraar, geassocieerd hoogleraar, of een gelijkwaardige graad; lid van het burgerlijk onderwijzend personeel van de Krijgsschool, het Koninklijk Hoger Instituut voor Defensie of de Koninklijke Militaire School in de hoedanigheid van hoogleraar, buitengewoon hoogleraar, gewoon hoogleraar of geassocieerd hoogleraar, burgerlijk meester of repetitor (benoemd voor 01-10-1982 in deze hoedanigheid), of als docent (met diensten als docent voor 01-01-2003);regeringscommissaris bij de universiteiten (= tantième 1/30)	2011/1	9999/4
7	Lid van het Vastcomité van Toezicht op de politiediensten; lid van het Vastcomité van Toezicht op de inlichtingen- en veiligheidsdiensten (= tantième 1/20)	2011/1	9999/4
8	Bedienaar van de rooms-katholieke eredienst (= meerdere tantièmes)	2011/1	9999/4
9	Bedienaars van de protestantse, anglicaanse, orthodoxe, israëlitische of islamitische eredienst (= meerdere tantièmes)	2011/1	9999/4

Code	Omschrijving	Geldig vanaf	Geldig tot
10	Magistraat; lid van de Raad van State, van het Grondwettelijk Hof, van het Rekenhof; Federale ombudsman; Vlaamse ombudsman; ombudsman van het Waals Gewest; griffier van het Vastcomité van Toezicht op de Politiediensten of het Vastcomité van Toezicht op de inlichtingen- en veiligheidsdiensten ; ombudsman en adjunct-ombudsman van de Franse Gemeenschap ; ombudsman van de Duitstalige Gemeenschap ; ombudsman van de gemeenschappelijke ombudsdienst voor de parlementen van het Waalse Gewest en de Franse Gemeenschap (= meerdere tantièmes)	2011/1	9999/4
11	Provinciegouverneur of vice-provinciegouverneur; vice-gouverneur van het Brussels Hoofdstedelijk Gewest (= meerdere tantièmes)	2011/1	9999/4
12	Arrondissementscommissaris; adjunct-arrondissementscommissaris; griffier bij de Provincie Luik (titularis van die functie op 01-10-1987) (= meerdere tantièmes)	2011/1	9999/4
13	Lid van een personeelscategorie die een tantième geniet dat in een bijzondere regeling wordt bepaald (= tantième 1/40)	2011/1	9999/4
14	Lid van een personeelscategorie die een tantième geniet dat in een bijzondere regeling wordt bepaald (= tantième 1/45)	2011/1	9999/4

DMFAPPL- Bijlage nummer 44: Maatregelen tot reorganisatie van de arbeidstijd
Versie: 2016/3

Publicatiedatum:

30/08/2016

De bijlage is gewijzigd: De wijzigingen zijn vetgedrukt weergegeven in de Word- en PDF-documenten.

Inhoud van de bijlage: 



AN2016-2-NL44.pdf



AN2016-2-NL44.docx



AN2016-2-NL44.xlsx



AN2016-2-NL44.txt



AN2016-2-NL44.xml

Tussentijdse informatie:

Code	Omschrijving	DMFA	DMFAPPL	Capelo DHG	Geldig vanaf	Geldig tot
1	Maatregel tot vermindering van de arbeidstijd in het kader van een plan voor de herverdeling van de arbeid goedgekeurd door de Minister van Tewerkstelling en Arbeid.	Yes	No	No	2003/1	9999/4
1	Maatregel tot vermindering van de arbeidstijd in het kader van een plan voor de herverdeling van de arbeid goedgekeurd door de Minister van Tewerkstelling en Arbeid.	No	Yes	No	2005/1	2005/3
2	Systemen voorzien door de CAO nr 42 van 12 juni 1987 met betrekking tot de invoering van nieuwe arbeidsstelsels in de ondernemingen. De Hansenne-experimenten (K.B. 179 van 30/12/1982) zijn niet inbegrepen.	Yes	No	No	2003/1	9999/4
3	Volledige onderbreking van de loopbaan (enkel de systemen waarbij een tussenkomst van de RVA of van WSE (VL) wordt voorzien)	Yes	Yes	Yes	2003/1	9999/4
4	Gedeeltelijke onderbreking van de loopbaan (enkel de systemen waarbij een tussenkomst van de RVA of van WSE (VL) wordt voorzien)	Yes	Yes	Yes	2003/1	9999/4
5	Aangepaste arbeid met loonverlies, d.w.z. wanneer de werknemer effectieve arbeidsprestaties levert waarvoor hij een verminderd loon ontvangt.	Yes	Yes	No	2003/1	9999/4
6	Halftijds brugpensioen	Yes	No	No	2003/1	9999/4
7	Vermindering van de prestaties in de openbare sector overeenkomstig de wet van 10 april 1995 (vrijwillige vierdagenweek, halftijdse vervroegde uitdiensttreding). Vierdagenweek met of zonder premie (wet van 19 juli 2012) voor contractuele werknemers.)	Yes	Yes	Yes	2003/1	9999/4
107	Contractuele of statutaire werknemer die een opleidingsproject voor verpleegkundige volgt in het kader van de sociale maribel en die bezoldigd op het werk afwezig is omdat hij in het kader van het voltijds onderwijs of het onderwijs van sociale promotie een opleiding volgt tot gediplomeerde of gegradueerde verpleegkundige.	No	Yes	No	2005/1	2005/1
301	Volledige loopbaanonderbreking voor ouderschapsverlof	No	No	Yes	2011/1	9999/4
302	Volledige loopbaanonderbreking teneinde palliatieve zorg te verstrekken	No	No	Yes	2011/1	9999/4

Code	Omschrijving	DMFA	DMFAPPL	Capelo DHG	Geldig vanaf	Geldig tot
303	Volledige loopbaanonderbreking voor het bijstaan of verzorgen van een lid van zijn gezin of van een familielid tot in de tweede graad, dat lijdt aan een ernstige ziekte	No	No	Yes	2011/1	9999/4
401	Gedeeltelijke loopbaanonderbreking voor ouderschapsverlof	No	No	Yes	2011/1	9999/4
402	Gedeeltelijke loopbaanonderbreking teneinde palliatieve zorg te verstrekken	No	No	Yes	2011/1	9999/4
403	Gedeeltelijke loopbaanonderbreking voor het bijstaan of verzorgen van een lid van zijn gezin of van een familielid tot in de tweede graad, dat lijdt aan een ernstige ziekte	No	No	Yes	2011/1	9999/4
501	Afwezigheid (volledig of deeltijds) gelijkgesteld met dienstactiviteit of met actieve dienst, met een andere bezoldiging dan de activiteitswedde	Yes	Yes	Yes	2011/1	9999/4
502	Niet bezoldigde afwezigheid (volledig of deeltijds) gelijkgesteld met dienstactiviteit	Yes	Yes	Yes	2011/1	9999/4
503	Afwezigheid (volledig of deeltijds) gelijkgesteld met dienstactiviteit, voorafgaand aan het pensioen en met wachtwedde	Yes	Yes	Yes	2011/1	9999/4
504	Ouderschapsverlof	Yes	Yes	Yes	2011/1	9999/4
505	Onbezoldigde afwezigheid gelijkgesteld met dienstactiviteit met het oog op het uitoefenen van een beroepsactiviteit (stage, interim in het onderwijs, opdracht, mandaat, ...)	Yes	Yes	Yes	2011/1	9999/4
506	Verminderde prestaties wegens persoonlijke aangelegenheden of vierdagenweek zonder premie (wet van 19 juli 2012) voor vastbenoemde werknemers.	Yes	Yes	Yes	2011/1	9999/4
507	Terbeschikkingstelling (volledig of deeltijds) met wachtwedde en met behoud van het recht op weddenverhoging	Yes	Yes	Yes	2011/1	9999/4
508	Terbeschikkingstelling (volledig of deeltijds) met wachtwedde en met verlies van het recht op weddenverhoging	Yes	Yes	Yes	2011/1	9999/4
509	Terbeschikkingstelling (volledig of deeltijds) met wachtwedde, voorafgaand aan het pensioen	Yes	Yes	Yes	2011/1	9999/4
510	Onbezoldigde afwezigheid (volledig of deeltijds) in administratieve toestand non-activiteit, of terbeschikkingstelling zonder wachtwedde, of - voor militairen - elke andere vorm van non-activiteit zonder wedde	Yes	Yes	Yes	2011/1	9999/4

Code	Omschrijving	DMFA	DMFAPPL	Capelo DHG	Geldig vanaf	Geldig tot
511	Bezoldigde afwezigheid (volledig of deeltijds) in administratieve toestand non-activiteit of - voor militairen - vrijwillige indisponibiliteitsstelling met beroepsactiviteit zonder toestemming	Yes	Yes	Yes	2011/1	9999/4
512	Verlof zonder wedde in administratieve toestand non-activiteit	Yes	Yes	Yes	2011/1	9999/4
513	Ambtshalve verlof voor een opdracht van algemeen belang voor de uitoefening van een management- of staffunctie in de overheidsdiensten	Yes	Yes	Yes	2011/1	9999/4
514	Vierdagenweek met premie of halftijds werken vanaf 50 of 55 jaar (wet van 19 juli 2012) voor vastbenoemde werknemers.	Yes	Yes	Yes	2012/4	9999/4
515	Verlof of dienstvrijstelling toegekend aan een personeelslid van het onderwijs om tijdelijk of voorlopig een andere functie in het niet universitair onderwijs van dezelfde Gemeenschap uit te oefenen.	Yes	No	Yes	2011/1	9999/4
516	Volledige afwezigheid gelijkgesteld met non-activiteit, voorafgaand aan pensioen en met wachtwedde (operationeel politiepersoneel).	Yes	Yes	No	2015/4	9999/4
521	Afwezigheid (volledig of deeltijds) van een contractuele werknemer, niet bezoldigd door de werkgever	No	No	Yes	2011/1	9999/4
531	Terbeschikkingstelling (volledig of deeltijds) wegens ontstentenis van betrekking zonder wachtwedde (onderwijs)	Yes	Yes	Yes	2011/1	9999/4
541	Tijdelijke ambtsontheffing wegens loopbaanonderbreking (militairen), of loopbaanonderbreking met vergoeding ten laste van de werkgever	Yes	No	Yes	2011/1	9999/4
542	Tijdelijke ambtsontheffing wegens gezondheidsredenen (militairen)	Yes	No	Yes	2011/1	9999/4
543	Tijdelijke ambtsontheffing wegens disciplinaire maatregelen of elke andere periode van bezoldigde non-activiteit (militairen)	Yes	No	Yes	2011/1	9999/4
544	Verlof of loopbaanonderbreking voor het verstrekken van palliatieve zorgen, verlof voor ouderschapsbescherming of loopbaanonderbreking voor ouderschapsverlof, verlof of loopbaanonderbreking voor het verzorgen van een zwaar ziek familielid, met een vergoeding ten laste van de werkgever	Yes	No	Yes	2011/1	9999/4
545	Automatische indisponibiliteitsstelling (militairen)	Yes	No	Yes	2011/1	9999/4
546	Vrijwillige indisponibiliteitsstelling (militairen)	Yes	No	Yes	2011/1	9999/4

Code	Omschrijving	DMFA	DMFAPPL	Capelo DHG	Geldig vanaf	Geldig tot
599	Gelijktijdige afwezigheden die aanleiding geven tot een combinatie van maatregelen tot reorganisatie van de arbeidstijd voor een statutaire werknemer uit de overheidssector	Yes	Yes	No	2012/2	9999/4

BLOKNUMMER: 90001

VERSIE: 2016/3

PUBLICATIEDATUM: 30/08/2016

Bijdrage verschuldigd voor de werknemerslijn
(XML label : *WorkerContribution*)

BESCHRIJVING: Functioneel blok dat toelaat de bijdragen verschuldigd voor een werknemerslijn aan te geven.

INHOUD (ZONES): 00082 - WERKNEMERSKENGETAL BIJDRAGE
00083 - TYPE BIJDRAGE
00084 - BEREKENINGSBASIS BIJDRAGE
00085 - BEDRAG VAN DE BIJDRAGE
00896 - DATUM EERSTE AANWERVING

GELINKTE BLOKKEN:

MIN. KARDINALITEIT: 0
MAX. KARDINALITEIT: *

AANWEZIGHEID
***VOORWAARDE:**

Kardinaliteit 0 ... * als de werknemerslijn betrekking heeft op een werknemerscode gewone bijdrage
Kardinaliteit 0 als de werknemerslijn geen betrekking heeft op een werknemerscode gewone bijdrage

***EXTRA BEPERKINGEN:**

Een gegeven bijdrage (een combinatie werknemerscode bijdrage / type bijdrage) mag slechts één keer voorkomen per werknemerslijn.

FOUTCODE OP ONTVANGSTBEWIJS:

Foutbeschrijving	Foutcode	Ernst fout
Te veel identieke gevallen	90001-006	B
Onverenigbaar met het werknemerskengetal	90001-030	B
Fout op volgorde	90001-091	B
Niet toegelaten	90001-146	B
Bijdrage vereist volgens de geldende voorwaarden	90001-273	B
Bijzondere bijdrage verbrekingsvergoedingen niet aanwezig	90001-476	NP

BLOKNUMMER: 90002

VERSIE: 2016/3

PUBLICATIEDATUM: 30/08/2016

Bijdrage niet gebonden aan een natuurlijke persoon
(XML label : ContributionUnrelatedToNP)

- BESCHRIJVING:** Functioneel blok dat toelaat de bijdragen niet gebonden aan een natuurlijke persoon verschuldigd door de werkgever aan te geven.
- INHOUD (ZONES):** 00019 - WERKGEVERSCATEGORIE WAARVOOR EEN BIJDRAGE VERSCHULDIGD IS DIE NIET GEBONDEN IS AAN EEN NATUURLIJKE PERSOON
00020 - WERKNEMERSKENGTEL VOOR EEN BIJDRAGE DIE NIET GEBONDEN IS AAN EEN NATUURLIJKE PERSOON
00021 - BEREKENINGSBASIS VAN DE BIJDRAGE DIE NIET GEBONDEN IS AAN EEN NATUURLIJKE PERSOON
00022 - BEDRAG VAN DE BIJDRAGE DIE NIET GEBONDEN IS AAN EEN NATUURLIJK PERSOON
- GELINKTE BLOKKEN:**
- MIN. KARDINALITEIT:** 0
MAX. KARDINALITEIT: *
- AANWEZIGHEID**
***VOORWAARDE:** Kardinaliteit 0 als geen enkele bijdrage niet gebonden aan een natuurlijk persoon verschuldigd is. Kardinaliteit 1 ... * als ten minste één bijdrage niet gebonden aan een natuurlijk persoon verschuldigd is.
- *EXTRA BEPERKINGEN:** Een gegeven bijdrage (een combinatie categorie / werknemerscode waarvoor een bijdrage niet gebonden aan een natuurlijk persoon verschuldigd is) mag slechts één keer voorkomen per aangifte.

FOUTCODE OP ONTVANGSTBEWIJS:

Foutbeschrijving	Foutcode	Ernst fout
Te veel identieke gevallen	90002-006	B
Fout op volgorde	90002-091	B
Niet toegelaten	90002-146	B
Niet aanwezig	90002-001	B

BLOKNUMMER: 90003

VERSIE: 2016/3

PUBLICATIEDATUM: 30/08/2016

Bijdrage werknemer-student
(XML label : StudentContribution)

BESCHRIJVING: Functioneel blok dat toelaat de solidariteitsbijdrage verschuldigd voor een student aan te geven.

INHOUD (ZONES): 00076 - LOON STUDENT
00077 - BIJDRAGE STUDENT
00078 - AANTAL DAGEN STUDENT
00042 - IDENTIFICATIENUMMER VAN DE LOKALE EENHEID

GELINKTE BLOKKEN:

MIN. KARDINALITEIT: 0
MAX. KARDINALITEIT: 1

AANWEZIGHEID
***VOORWAARDE:** Kardinaliteit 0 als de werknemerslijn geen betrekking heeft op een werknemer-student.
Kardinaliteit 1 (onmisbaar) als de werknemerslijn betrekking heeft op een werknemer-student

***EXTRA BEPERKINGEN:**

FOUTCODE OP ONTVANGSTBEWIJS:

Foutbeschrijving	Foutcode	Ernst fout
Onverenigbaar met het werknemerskengetal	90003-030	B
Fout op kardinaliteit	90003-090	B
Fout op volgorde	90003-091	B
Niet toegelaten	90003-146	B

BLOKNUMMER: 90005

VERSIE: 2016/3

PUBLICATIEDATUM: 30/08/2016

Bijdrage ontslagen statutaire werknemer
(XML label : *DismissedStatutoryWorkerContribution*)

BESCHRIJVING:

Functioneel blok dat toelaat de bijdragen verschuldigd voor een ontslagen statutaire werknemer aan te geven.

INHOUD (ZONES):

00071 - REFERTEBRUTOLOON
00072 - BIJDRAGE REFERTEBRUTOLOON
00073 - REFERTE-AANTAL DAGEN
00127 - DATUM WAAROP DE PERIODE VAN ONDERWERPING BEGINT
00129 - DATUM WAAROP DE PERIODE VAN ONDERWERPING EINDIGT

GELINKTE BLOKKEN:

MIN. KARDINALITEIT:
MAX. KARDINALITEIT:

0
1

AANWEZIGHEID
***VOORWAARDE:**

Kardinaliteit 0 als de werknemerslijn geen betrekking heeft op een ontslagen statutaire werknemer.
Kardinaliteit 1 (onmisbaar) als de werknemerslijn betrekking heeft op een ontslagen statutaire werknemer.

***EXTRA BEPERKINGEN:**

FOUTCODE OP ONTVANGSTBEWIJS:

Foutbeschrijving	Foutcode	Ernst fout
Onverenigbaar met het werknemerskengetal	90005-030	B
Fout op kardinaliteit	90005-090	B
Fout op volgorde	90005-091	B
Niet toegelaten	90005-146	B

BLOKNUMMER: 90012

VERSIE: 2016/3

PUBLICATIEDATUM: 30/08/2016

Werknemerslijn
(XML label : WorkerRecord)

BESCHRIJVING:	Functioneel blok dat toelaat de gegevens in verband met een werknemerslijn aan te geven.
INHOUD (ZONES):	00036 - WERKGEVERSCATEGORIE 00037 - WERKNEMERSKENGETAL 00038 - DATUM WAAROP HET SOCIALEZEKERHEIDSKWARTAAL BEGINT 00039 - DATUM WAAROP HET SOCIALEZEKERHEIDSKWARTAAL EINDIGT 00040 - NOTIE GRENSARBEIDER 00041 - ACTIVITEIT TEN OPZICHTE VAN HET RISICO 00042 - IDENTIFICATIENUMMER VAN DE LOKALE EENHEID 00616 - REFERENTIE GEBRUIKER - WERKNEMERSLIJN
GELINKTE BLOKKEN:	90196 - DIBISS tewerkstelling van de werknemerslijn; 90001 - Bijdrage verschuldigd voor de werknemerslijn; 90110 - Vermindering werknemerslijn; 90005 - Bijdrage ontslagen statutaire werknemer; 90003 - Bijdrage werknemer-student; 90336 - Aanvullende vergoeding
MIN. KARDINALITEIT:	1
MAX. KARDINALITEIT:	*
AANWEZIGHEID	
*VOORWAARDE:	Onmisbaar
*EXTRA BEPERKINGEN:	Een gegeven combinatie werkgeverscategorie / werknemerskengetal mag slechts één keer voorkomen per natuurlijk persoon

FOUTCODE OP ONTVANGSTBEWIJS:

Foutbeschrijving	Foutcode	Ernst fout
Te veel identieke gevallen	90012-006	B
Fout op volgorde	90012-091	B
Geen gegevens	90012-134	B
Niet toegelaten	90012-146	B
Niet toegelaten cumul verminderingen werknemerslijn	90012-161	NP
Einddatum tewerkstelling ontbreekt voor minstens één tewerkstelling	90012-242	P
Aantal uren te hoog	90012-260	NP
Hiaat tussen tewerkstellingen (of loopbaanelementen)	90012-390	NP
Bezoldigingen te hoog	90012-449	NP

BLOKNUMMER: 90017

VERSIE: 2016/3

PUBLICATIEDATUM: 30/08/2016

Natuurlijke persoon
(XML label : NaturalPerson)

BESCHRIJVING: Functioneel blok dat toelaat de identificatiegegevens van een natuurlijke persoon aan te geven.

INHOUD (ZONES):

- 00023 - VOLGNUMMER NATUURLIJKE PERSOON
- 00024 - IDENTIFICATIENUMMER BIJ DE SOCIALE ZEKERHEID - INSZ
- 00167 - NUMMER VAN DE SOCIALE IDENTITEITSKAART
- 00025 - NAAM VAN DE WERKNEMER
- 00026 - VOORNAAM VAN DE WERKNEMER
- 00027 - INITIAAL VAN DE TWEEDE VOORNAAM VAN DE WERKNEMER
- 00028 - DATUM WAAROP DE WERKNEMER GEBOREN IS
- 00168 - GEMEENTE - GEBOORTEPLAATS VAN DE WERKNEMER
- 00169 - LANDCODE VAN DE GEBOORTEPLAATS VAN DE WERKNEMER
- 00029 - GESLACHT VAN DE WERKNEMER
- 00030 - STRAAT VAN DE WERKNEMER
- 00031 - NUMMER VAN HET ADRES VAN DE WERKNEMER
- 00032 - BRIEVENBUS VAN DE WERKNEMER
- 00033 - POSTCODE VAN DE WERKNEMER
- 00034 - GEMEENTE VAN DE WERKNEMER
- 00035 - LANDCODE VAN DE WERKNEMER
- 00119 - NATIONALITEIT VAN DE WERKNEMER
- 00615 - REFERENTIE GEBRUIKER - NATUURLIJKE PERSOON

GELINKTE BLOKKEN: 90012 - Werknemerslijn

MIN. KARDINALITEIT: 0

MAX. KARDINALITEIT: *

AANWEZIGHEID

***VOORWAARDE:** Kardinaliteit 0 als geen enkel natuurlijk persoon aangegeven moet worden. Kardinaliteit 1 ... 9999999 als ten minste één natuurlijk persoon aangegeven moet worden.

***EXTRA BEPERKINGEN:** Een natuurlijk persoon mag slechts één keer voorkomen per aangifte.

FOUTCODE OP ONTVANGSTBEWIJS:

Foutbeschrijving	Foutcode	Ernst fout
Te veel identieke gevallen	90017-006	B
Fout op volgorde	90017-091	B
Geen gegevens	90017-134	B
Niet toegelaten	90017-146	B
Niet identificeerbaar	90017-151	B
Wijziging INSZ-Nummer	90017-252	I
Aantal aangegeven dagen in DmfA verschilt van het aantal aangegeven dagen in DIMONA	90017-429	I

BLOKNUMMER: 90018

VERSIE: 2016/3

PUBLICATIEDATUM: 30/08/2016

Prestatie van de tewerkstelling werknemerslijn
(XML label : Service)

BESCHRIJVING: Functioneel blok dat toelaat de prestaties van een werknemer voor een tewerkstelling van de werknemerslijn aan te geven.

INHOUD (ZONES):
00061 - NUMMER PRESTATIELIJN
00062 - PRESTATIECODE
00063 - AANTAL DAGEN VAN DE PRESTATIE
00064 - AANTAL UREN VAN DE PRESTATIE
00065 - AANTAL VLUCHTMINUTEN

GELINKTE BLOKKEN:

MIN. KARDINALITEIT: 0
MAX. KARDINALITEIT: *

AANWEZIGHEID

***VOORWAARDE:** Verplicht indien ten minste één prestatie aangegeven moet worden.

***EXTRA BEPERKINGEN:** Een gegeven prestatie (een prestatiecode) mag slechts één keer voorkomen per tewerkstelling.

FOUTCODE OP ONTVANGSTBEWIJS:

Foutbeschrijving	Foutcode	Ernst fout
Niet aanwezig	90018-001	B
Te veel identieke gevallen	90018-006	B
Fout op volgorde	90018-091	B
Onverenigbaarheid aard werknemer	90018-094	B
Niet toegelaten	90018-146	B

BLOKNUMMER: 90019

VERSIE: 2016/3

PUBLICATIEDATUM: 30/08/2016

Bezoldiging van de tewerkstelling werknemerslijn
(XML label : Remun)

BESCHRIJVING: Functioneel blok dat toelaat de bezoldigingen van een werknemer voor een tewerkstelling van de werknemerslijn aan te geven.

INHOUD (ZONES): 00066 - LIJNNUMMER BEZOLDIGING
00067 - BEZOLDIGINGSCODE
00068 - FREQUENTIE IN MAANDEN VAN DE BETALING VAN DE PREMIE
00069 - PERCENTAGE VAN DE BEZOLDIGING OP JAARBASIS
00070 - BEZOLDIGING

GELINKTE BLOKKEN:

MIN. KARDINALITEIT: 0
MAX. KARDINALITEIT: *

AANWEZIGHEID

***VOORWAARDE:**

Verplicht indien ten minste één bezoldiging aangegeven moet worden.

***EXTRA BEPERKINGEN:**

Een gegeven bezoldiging (een combinatie bezoldigingscode / frequentie in maanden van de betaling van de premie / percentage van de bezoldiging op jaarbasis) mag slechts één keer voorkomen per tewerkstelling.

FOUTCODE OP ONTVANGSTBEWIJS:

Foutbeschrijving	Foutcode	Ernst fout
Niet aanwezig	90019-001	B
Te veel identieke gevallen	90019-006	B
Fout op volgorde	90019-091	B
Niet toegelaten	90019-146	B

BLOKNUMMER: 90059

VERSIE: 2016/3

PUBLICATIEDATUM: 30/08/2016

Formulier
(XML label : Form)

BESCHRIJVING: Functioneel blok dat toelaat een formulier aan te geven.

INHOUD (ZONES): 00296 - IDENTIFICATIE VAN HET FORMULIER
00218 - DATUM VAN CREATIE VAN HET FORMULIER
00299 - PRECIES UUR VAN CREATIE VAN HET FORMULIER
00110 - STATUS VAN HET ATTEST
00297 - TYPE VAN HET FORMULIER

GELINKTE BLOKKEN: 90082 - Referentie; 90187 - DIBISS-werkgeversaangifte

MIN. KARDINALITEIT: 1

MAX. KARDINALITEIT: *

AANWEZIGHEID

***VOORWAARDE:** Onmisbaar

***EXTRA BEPERKINGEN:**

FOUTCODE OP ONTVANGSTBEWIJS:

Foutbeschrijving	Foutcode	Ernst fout
Fout op volgorde	90059-091	B
Geen gegevens	90059-134	B
Niet toegelaten	90059-146	B
Niet verwerkbaar formulier	90059-163	B

BLOKNUMMER: 90082

VERSIE: 2016/3

PUBLICATIEDATUM: 30/08/2016

Referentie
(XML label : Reference)

BESCHRIJVING: Functioneel blok dat toelaat referenties te preciseren in verband met één of meer formulieren; een formulier kan een originele DmfA-aangifte zijn, een wijzigende DmfA-aangifte, een ASR, een aanvraag van inlichtingen, een Dimona aangifte, enz.

INHOUD (ZONES): 00221 - TYPE VAN DE REFERENTIE
00298 - HERKOMST VAN DE REFERENTIE
00222 - REFERENTIENUMMER

GELINKTE BLOKKEN:

MIN. KARDINALITEIT: 0
MAX. KARDINALITEIT: 1

AANWEZIGHEID
***VOORWAARDE:** Facultatief
***EXTRA BEPERKINGEN:**

FOUTCODE OP ONTVANGSTBEWIJS:

Foutbeschrijving	Foutcode	Ernst fout
Fout op kardinaliteit	90082-090	B
Fout op volgorde	90082-091	B
Niet toegelaten	90082-146	B

BLOKNUMMER: 90109

VERSIE: 2016/3

PUBLICATIEDATUM: 30/08/2016

Vermindering tewerkstelling
(XML label : **OccupationDeduction**)

BESCHRIJVING:

Functioneel blok dat toelaat de verminderingen gevraagd voor een tewerkstelling aan te geven.

INHOUD (ZONES):

00086 - VERMINDERINGSCODE
00088 - BEREKENINGSBASIS VERMINDERING
00089 - BEDRAG VAN DE VERMINDERING
00090 - DATUM VANAF DEWELKE HET RECHT OP DE VERMINDERING GELDT
00091 - AANTAL MAANDEN ADMINISTRATIEKOSTEN ESS
00092 - IDENTIFICATIENUMMER BIJ DE SOCIALE ZEKERHEID - INSZ VAN DE VERVANGEN
PERSOON
00093 - IDENTIFICATIENUMMER BIJ DE SOCIALE ZEKERHEID - INSZ VAN DE PERSOON DIE
HET RECHT OP DE VERMINDERING GEOPEND HEEFT
00094 - HERKOMST VAN HET ATTEST

GELINKTE BLOKKEN:

MIN. KARDINALITEIT:
MAX. KARDINALITEIT:

0
*

AANWEZIGHEID

***VOORWAARDE:**

Kardinaliteit 0 als geen enkele vermindering tewerkstelling gevraagd wordt. Kardinaliteit 1 ... * als de werknemerslijn betrekking heeft op een werknemerscode gewone bijdrage en er een vermindering tewerkstelling gevraagd wordt.

***EXTRA BEPERKINGEN:**

Een gegeven vermindering tewerkstelling (een verminderingscode) mag slechts één keer voorkomen per tewerkstelling.

FOUTCODE OP ONTVANGSTBEWIJS:

Foutbeschrijving	Foutcode	Ernst fout
Te veel identieke gevallen	90109-006	B
Fout op volgorde	90109-091	B
Niet toegelaten	90109-146	B

BLOKNUMMER: 90110

VERSIE: 2016/3

PUBLICATIEDATUM: 30/08/2016

Vermindering werknemerslijn
(XML label : *WorkerDeduction*)

BESCHRIJVING: Functioneel blok dat toelaat de verminderingen gevraagd voor een werknemerslijn aan te geven.

INHOUD (ZONES):

- 00086 - VERMINDERINGSCODE
- 00088 - BEREKENINGSBASIS VERMINDERING
- 00089 - BEDRAG VAN DE VERMINDERING
- 00090 - DATUM VANAF DEWELKE HET RECHT OP DE VERMINDERING GELDT
- 00091 - AANTAL MAANDEN ADMINISTRATIEKOSTEN ESS
- 00092 - IDENTIFICATIENUMMER BIJ DE SOCIALE ZEKERHEID - INSZ VAN DE VERVANGEN PERSOON
- 00093 - IDENTIFICATIENUMMER BIJ DE SOCIALE ZEKERHEID - INSZ VAN DE PERSOON DIE HET RECHT OP DE VERMINDERING GEOPEND HEEFT
- 00094 - HERKOMST VAN HET ATTEST

GELINKTE BLOKKEN:

MIN. KARDINALITEIT: 0
MAX. KARDINALITEIT: *

AANWEZIGHEID

***VOORWAARDE:** Kardinaliteit 0 als geen enkele vermindering werknemerslijn gevraagd wordt. Kardinaliteit 1 ... * als de werknemerslijn betrekking heeft op een werknemerscode gewone bijdrage (zie bijlage 28) en er een vermindering werknemerslijn (zie bijlage 33) gevraagd wordt.

***EXTRA BEPERKINGEN:** Een gegeven vermindering werknemerslijn (een verminderingscode) mag slechts één keer voorkomen per werknemerslijn.

FOUTCODE OP ONTVANGSTBEWIJS:

Foutbeschrijving	Foutcode	Ernst fout
Te veel identieke gevallen	90110-006	B
Fout op volgorde	90110-091	B
Niet toegelaten	90110-146	B
Onverenigbaar met het werknemerskengetal	90110-030	B

BLOKNUMMER: 90187

VERSIE: 2016/3

PUBLICATIEDATUM: 30/08/2016

DIBISS-werkgeversaangifte
(XML label : NOSSLPAEmployerDeclaration)

BESCHRIJVING: Functioneel blok dat de gegevens omvat van de werkgever voor dewelke de aangifte is doorgegeven.

INHOUD (ZONES): 00013 - JAAR - KWARTAAL
00109 - DIBISS-NUMMER
00014 - ONDERNEMINGSNUMMER
00015 - NETTO TE BETALEN BEDRAG

GELINKTE BLOKKEN: 90017 - Natuurlijke persoon; 90294 - Bedrijfsvoertuig; 90002 - Bijdrage niet gebonden aan een natuurlijke persoon

MIN. KARDINALITEIT: 1
MAX. KARDINALITEIT: 1

AANWEZIGHEID
***VOORWAARDE:** Onmisbaar
***EXTRA BEPERKINGEN:**

FOUTCODE OP ONTVANGSTBEWIJS:

Foutbeschrijving	Foutcode	Ernst fout
Te veel identieke gevallen	90187-006	B
Fout op kardinaliteit	90187-090	B
Fout op volgorde	90187-091	B
Geen gegevens	90187-134	B
Niet toegelaten	90187-146	B
Niet identificeerbaar	90187-151	B
Onvolledige aangifte : te weinig werknemers aangegeven	90187-250	B
Meer werknemers aangegeven in DmfA dan in DIMONA	90187-262	I
Minder werknemers aangegeven in DmfA dan in DIMONA	90187-263	I

BLOKNUMMER: 90195

VERSIE: 2016/3

PUBLICATIEDATUM: 30/08/2016

DMFAPPLOriginal
(XML label : DMFAPPLOriginal)

BESCHRIJVING: Root van de XML-boodschap die toelaat originele aangiften te doen.

INHOUD (ZONES):

GELINKTE BLOKKEN: 90059 - Formulier

MIN. KARDINALITEIT: 1

MAX. KARDINALITEIT: 1

AANWEZIGHEID

***VOORWAARDE:** Kardinaliteit 1 Onmisbaar

***EXTRA BEPERKINGEN:**

FOUTCODE OP ONTVANGSTBEWIJS:

Foutbeschrijving	Foutcode	Ernst fout
Niet aanwezig	90195-001	B
Root niet gekend	90195-089	B
Niet toegelaten	90195-146	B

BLOKNUMMER: 90196

VERSIE: 2016/3

PUBLICATIEDATUM: 30/08/2016

DIBISS tewerkstelling van de werknemerslijn
(XML label : NOSSLPAOccupation)

BESCHRIJVING:	Functioneel blok dat toelaat aan de werkgevers PPL om de gegevens in verband met een tewerkstelling aan te geven.
INHOUD (ZONES):	00043 - TEWERKSTELLINGSNUMMER 00044 - DATUM WAAROP DE TEWERKSTELLING BEGINT 00045 - DATUM WAAROP DE TEWERKSTELLING EINDIGT 00047 - AANTAL DAGEN PER WEEK VAN DE ARBEIDSREGELING 00050 - TYPE ARBEIDSOVEREENKOMST 00049 - GEMIDDELD AANTAL UREN PER WEEK VAN DE MAATPERSOON 00053 - STATUUT VAN DE WERKNEMER 00048 - GEMIDDELD AANTAL UREN PER WEEK VAN DE WERKNEMER 00051 - MAATREGEL TOT REORGANISATIE VAN DE ARBEIDSTIJD 00052 - MAATREGEL TER BEVORDERING VAN DE WERKGELEGENHEID 00054 - NOTIE GEPENSIONEERD 00055 - TYPE LEERLING 00056 - BEZOLDIGINGSWIJZE 00057 - FUNCTIENUMMER 00060 - BETALING IN TIENDEN OF TWAALFDEN 00617 - REFERENTIE GEBRUIKER - TEWERKSTELLING VAN DE WERKNEMERSLIJN 00625 - VERANTWOORDING VAN DE DAGEN 00228 - NACE-CODE 00042 - IDENTIFICATIENUMMER VAN DE LOKALE EENHEID
GELINKTE BLOKKEN:	90313 - Tewerkstelling - Inlichtingen; 90018 - Prestatie van de tewerkstelling werknemerslijn; 90019 - Bezoldiging van de tewerkstelling werknemerslijn; 90411 - Gegevens van de tewerkstelling met betrekking tot de overheidssector; 90438 - Gelijkijdige maatregelen tot reorganisatie van de arbeidstijd - Informatie; 90109 - Vermindering tewerkstelling
MIN. KARDINALITEIT:	0
MAX. KARDINALITEIT:	*
AANWEZIGHEID	
*VOORWAARDE:	Kardinaliteit 0 als de werknemerslijn geen betrekking heeft op een werknemerscode gewone bijdrage. Kardinaliteit 1 ...99 als de werknemerslijn betrekking heeft op een werknemerscode gewone bijdrage.
*EXTRA BEPERKINGEN:	

FOUTCODE OP ONTVANGSTBEWIJS:

Foutbeschrijving	Foutcode	Ernst fout
Onverenigbaar met het werknemerskengetal	90196-030	B
Fout op volgorde	90196-091	B
Aantal dagen onverenigbaar met het aangiftekwartaal voor de tewerkstelling	90196-095	B
Aantal dagen onverenigbaar met het arbeidsstelsel voor de tewerkstelling	90196-096	B
Geen gegevens	90196-134	B
Niet toegelaten	90196-146	B
Niet toegelaten cumul verminderen tewerkstellingslijn	90196-162	NP
Verbrekingvergoeding aanwezig met andere bezoldigingen	90196-169	B
Aantal dagen ontoereikend volgens arbeidsstelsel binnen de tewerkstelling	90196-243	B
Prestatiebreuk ongeldig	90196-244	B
Hiaat tussen twee tewerkstellingen (of loopbaanelementen) met reden van het einde van de statutaire relatie	90196-389	I
Gegevenslijnen van de tewerkstelling met betrekking tot de publieke sector niet strikt opeenvolgend	90196-393	NP
Verminderingscode niet aanwezig of onverenigbaar	90196-471	NP

BLOKNUMMER: 90294

VERSIE: 2016/3

PUBLICATIEDATUM: 30/08/2016

Bedrijfsvoertuig
(XML label : CompanyVehicle)

BESCHRIJVING: Functioneel blok dat toelaat de informatie in verband met een bedrijfsvoertuig aan te geven.

INHOUD (ZONES): 00780 - VOLGNUMMER BEDRIJFSVOERTUIG
00781 - NUMMERPLAAT

GELINKTE BLOKKEN:

MIN. KARDINALITEIT: 0

MAX. KARDINALITEIT: *

AANWEZIGHEID

***VOORWAARDE:** Kardinaliteit 0 indien de maatschappij niet over een bedrijfsvoertuig beschikt.
Kardinaliteit 1 ... * indien de maatschappij over ten minste één bedrijfsvoertuig beschikt.

***EXTRA BEPERKINGEN:**

FOUTCODE OP ONTVANGSTBEWIJS:

Foutbeschrijving	Foutcode	Ernst fout
Niet aanwezig	90294-001	B
Te veel identieke gevallen	90294-006	B
Fout op volgorde	90294-091	B
Niet toegelaten	90294-146	B

BLOKNUMMER: 90313

VERSIE: 2016/3

PUBLICATIEDATUM: 30/08/2016

Tewerkstelling - Inlichtingen
(XML label : OccupationInformations)

BESCHRIJVING:

Functioneel blok waarmee inlichtingen met betrekking tot een tewerkstelling kunnen worden aangegeven.

"Zone toegevoegd"

INHOUD (ZONES):

00795 - EXTRA UIT DE HORECA
00893 - TER BESCHIKKING GESTELD PERSONEEL
00794 - MAATREGELEN NON-PROFIT
00812 - UURLOON
00862 - UURLOON IN DUIZENDSTEN VAN EURO
00728 - DATUM WAAROP HET VASTBENOEMDE PERSONEELSLID SINDS ZES MAANDEN OF MEER ZIEK IS
01010 - AANTAL DAGEN GEWAARBORGD LOON EERSTE WEEK
01011 - BRUTOLOON BETAALD IN GEVAL VAN ZIEKTE
01012 - VRIJSTELLING VAN AANGIFTE VAN GEGEVENS VAN DE TEWERKSTELLING MET BETREKKING TOT DE OVERHEIDSSECTOR
01013 - VRIJSTELLING - AANVULLEND PENSIOENREGELING
01063 - CONTROLEGEGEVEN - VERPLICHTING
01092 - DATUM VASTE BENOEMING
01148 - DATUM TOEKENNING NIEUWE POST SOCIALE MARIBEL

GELINKTE BLOKKEN:

MIN. KARDINALITEIT: 0
MAX. KARDINALITEIT: 1

AANWEZIGHEID

***VOORWAARDE:**

Kardinaliteit 0 als er geen inlichtingen met betrekking tot de tewerkstelling moeten worden aangegeven.

Kardinaliteit 1 als er ten minste één inlichting met betrekking tot de tewerkstelling moet worden aangegeven, vanaf de aangiften van het kwartaal 2/2005.

***EXTRA BEPERKINGEN:**

FOUTCODE OP ONTVANGSTBEWIJS:

Foutbeschrijving	Foutcode	Ernst fout
Niet aanwezig	90313-001	B
Fout op kardinaliteit	90313-090	B
Fout op volgorde	90313-091	B
Niet toegelaten	90313-146	B

BLOKNUMMER: 90336

VERSIE: 2016/3

PUBLICATIEDATUM: 30/08/2016

Aanvullende vergoeding
(XML label : ComplementaryIndemnity)

BESCHRIJVING: Functioneel blok dat toelaat om de algemene gegevens betreffende de vergoedingen die betaald worden als aanvulling bij de uitkeringen bij bruggpensioen, werkloosheid of loopbaanonderbreking aan werknemers van 50 jaar of ouder aan te geven.

INHOUD (ZONES):

- 00815 - NOTIE WERKGEVER
- 00046 - NUMMER VAN PARITAIR COMITÉ
- 00228 - NACE-CODE
- 00949 - TYPE DEBITEUR
- 00823 - DATUM EERSTE TOEKENNING AANVULLENDE VERGOEDING
- 00824 - NOTIE TYPE AKKOORD VAN DE AANVULLENDE VERGOEDING
- 00825 - NOTIE HALFTIJDSE LOOPBAANONDERBREKING OF HALFTIJD S BRUGPENSIOEN
- 00826 - NOTIE VRIJSTELLING VAN PRESTATIES
- 00827 - NOTIE CONFORME VERVANGING
- 00749 - IDENTIFICATIENUMMER BIJ DE SOCIALE ZEKERHEID - INSZ VAN DE VERVANGER
- 00853 - MAATREGELEN VOORZIEN IN GEVAL VAN WERKHERVATTING
- 00950 - AANTAL DELEN VAN DE AANVULLENDE VERGOEDING
- 00951 - DATUM VAN BETEKENING VAN DE OPZEGGING
- 00952 - NOTIE ONDERNEMING IN MOEILIKHEDEN OF IN HERSTRUCTURERING
- 00953 - DATUM BEGIN VAN ERKENNING
- 00954 - DATUM EIND VAN ERKENNING

GELINKTE BLOKKEN: 90337 - Aanvullende vergoeding - Bijdrage

MIN. KARDINALITEIT: 0

MAX. KARDINALITEIT: *

AANWEZIGHEID

***VOORWAARDE:** Kardinaliteit 0 als de werknemerslijn geen betrekking heeft op een werknemer waarvoor er een bijdrage op de aanvullende vergoedingen verschuldigd is (zie bijlage 28).

Kardinaliteit 1..* als de werknemerslijn betrekking heeft op een werknemer waarvoor er een bijdrage op de aanvullende vergoedingen verschuldigd is (zie bijlage 28).

***EXTRA BEPERKINGEN:** Een gegeven aanvullende vergoeding (een combinatie notie werkgever, nummer paritaire comité, NACE-code, notie type akkoord van de aanvullende vergoeding, notie halftijdse loopbaanonderbreking of halftijds bruggpensioen, notie vrijstelling van prestaties) mag slechts één keer voorkomen per werknemerslijn.

FOUTCODE OP ONTVANGSTBEWIJS:

Foutbeschrijving	Foutcode	Ernst fout
Te veel identieke gevallen	90336-006	B
Fout op volgorde	90336-091	B
Niet toegelaten	90336-146	B
Onverenigbaar met het werknemerskengetal	90336-030	B
Onverenigbaar met werkgeverscategorie	90336-025	B
Aantal maanden foutief voor het werkgeversgedeelte	90336-378	NP
Aantal maand foutief voor het werknemersgedeelte	90336-405	NP

BLOKNUMMER: 90337

VERSIE: 2016/3

PUBLICATIEDATUM: 30/08/2016

Aanvullende vergoeding - Bijdrage
(XML label : ComplIndemnityContribution)

- BESCHRIJVING:** Functioneel blok dat toelaat om de gegevens betreffende de bijdragen op de aanvullende vergoedingen toegekend bovenop de uitkeringen bij brugpensioen, werkloosheid of loopbaanonderbreking aan te geven (patronaal deel of persoonlijk deel).
- INHOUD (ZONES):**
- 00082 - WERKNEMERSKENGETAL BIJDRAGE
 - 00083 - TYPE BIJDRAGE
 - 01129 - PERIODECODE
 - 00829 - NOTIE AANPASSING BEDRAG VAN DE AANVULLENDE VERGOEDING OF DE SOCIALE UITKERING
 - 00955 - VOLGNUMMER BIJDRAGE
 - 00830 - BEDRAG VAN DE AANVULLENDE VERGOEDING
 - 00892 - NOTIE KAPITALISATIE
 - 00956 - THEORETISCH BEDRAG VAN DE SOCIALE UITKERING
 - 00831 - AANTAL MAANDEN - AANVULLENDE VERGOEDING
 - 00957 - DECIMALEN VOOR HET AANTAL MAANDEN
 - 00958 - AANTAL DAGEN - ONVOLLEDIGE MAAND
 - 00959 - ONVOLLEDIGE MAAND - REDEN
 - 00960 - NOTIE TOEPASSING VAN DE DREMPEL
 - 00085 - BEDRAG VAN DE BIJDRAGE
- GELINKTE BLOKKEN:**
- MIN. KARDINALITEIT:** 0
MAX. KARDINALITEIT: *
- AANWEZIGHEID**
***VOORWAARDE:** Kardinaliteit 0 als er geen enkele bijdrage verschuldigd is in het kader van de aanvullende vergoedingen toegekend bovenop de uitkeringen bij brugpensioen, werkloosheid of loopbaanonderbreking.
Kardinaliteit 1..* als (er) een (of meerdere) bijdrage(n) verschuldigd is (zijn) in het kader van de aanvullende vergoedingen toegekend bovenop de uitkeringen bij brugpensioen, werkloosheid of loopbaanonderbreking.
- *EXTRA BEPERKINGEN:** Een gegeven bijdrage (een combinatie werknemerscode werknemerskengetalbijdrage / type bijdrage / notie aanpassing bedrag van de vergoeding / volgnummer bijdrage) mag slechts één keer voorkomen per werknemerslijnaanvullende vergoeding.

FOUTCODE OP ONTVANGSTBEWIJS:

Foutbeschrijving	Foutcode	Ernst fout
Niet aanwezig	90337-001	B
Te veel identieke gevallen	90337-006	B
Fout op volgorde	90337-091	B
Niet toegelaten	90337-146	B
Geen bijdragen meer verschuldigd	90337-419	NP

BLOKNUMMER: 90411

VERSIE: 2016/3

PUBLICATIEDATUM: 30/08/2016

Gegevens van de tewerkstelling met betrekking tot de overheidssector
(XML label : OccupationPublicServiceData)

- BESCHRIJVING:** Functioneel blok dat toelaat gegevens van de tewerkstelling te vermelden die specifiek zijn voor de pensioenregimes van de overheidssector.
Functioneel blok enkel toegelaten vanaf de aangiften van het eerste kwartaal 2011.
- INHOUD (ZONES):** 00964 - DATUM BEGIN - GEGEVENS VAN DE TEWERKSTELLING MET BETREKKING TOT DE OVERHEIDSSECTOR
00965 - DATUM EIND - GEGEVENS VAN DE TEWERKSTELLING MET BETREKKING TOT DE OVERHEIDSSECTOR
00961 - TYPE VAN DE INSTELLING VAN DE OVERHEIDSSECTOR
00962 - PERSONEELSCATEGORIE VAN DE OVERHEIDSSECTOR
00963 - GRAAD- OF FUNCTIEBENAMING
00966 - TAALROL
00967 - AARD VAN DE DIENST
00968 - AARD VAN DE FUNCTIE
00969 - REDEN VAN HET EINDE VAN DE STATUTAIRE RELATIE
- GELINKTE BLOKKEN:** 90412 - Baremieke wedde
- MIN. KARDINALITEIT:** 0
MAX. KARDINALITEIT: 99
- AANWEZIGHEID**
***VOORWAARDE:** Kardinaliteit 0 indien de werknemerslijn een combinatie tussen een werkgeverscategorie en een werknemerskengetal betreft die niet tot de lijst van de combinaties voor dewelke een lijn Gegevens met betrekking tot de overheidssector noodzakelijk is.
Kardinaliteit 0 indien de tewerkstelling van de werknemerslijn een periode betreft die gedekt is door een verbrekingsvergoeding.
Kardinaliteit 1..99 indien de werknemerslijn een combinatie tussen een werkgeverscategorie en een werknemerskengetal betreft die tot de lijst van de combinaties voor dewelke een lijn Gegevens met betrekking tot de overheidssector noodzakelijk is.
- *EXTRA BEPERKINGEN:** Een blok Gegevens van de tewerkstelling met betrekking tot de overheidssector (een combinatie van de volgende zones: DATUM BEGIN - GEGEVENS VAN DE TEWERKSTELLING MET BETREKKING TOT DE OVERHEIDSSECTOR, TYPE VAN DE INSTELLING VAN DE OVERHEIDSSECTOR, PERSONEELSCATEGORIE VAN DE OVERHEIDSSECTOR, AARD VAN DE DIENST, AARD VAN DE FUNCTIE) mag slechts één keer voorkomen per DIBISS-tewerkstelling van de werknemerslijn.

FOUTCODE OP ONTVANGSTBEWIJS:

Foutbeschrijving	Foutcode	Ernst fout
Onverenigbaar met werkgeverscategorie	90411-025	NP
Onverenigbaar met het werknemerskengetal	90411-030	NP
Niet aanwezig	90411-001	B
Niet toegelaten	90411-146	B
Fout op volgorde	90411-091	B
Te veel identieke gevallen	90411-006	B
Hiaat tussen wedden	90411-391	NP

BLOKNUMMER: 90412

VERSIE: 2016/3

PUBLICATIEDATUM: 30/08/2016

Baremieke wedde
(XML label : ScaleSalary)

BESCHRIJVING:	Functioneel blok dat toelaat de gegevens te vermelden die betrekking hebben op de baremieke wedde die in aanmerking komt voor de berekening van het rustpensioen in de overheidssector. Functioneel blok enkel toegelaten vanaf de aangiften van het eerste kwartaal 2011.
INHOUD (ZONES):	00970 - DATUM BEGIN - BAREMIEKE WEDDE 00971 - DATUM EIND - BAREMIEKE WEDDE 00972 - DATUM VAN RANGINNEMING IN DE GELDELIJKE ANCIËNNITEIT 00973 - REFERENTIE VAN DE WEDDESCHAAL 00974 - BEDRAG VAN DE BAREMIEKE WEDDE 00975 - AANTAL UREN PER WEEK 00976 - AANTAL UREN PER WEEK - VOLLEDIGE BAREMIEKE WEDDE
GELINKTE BLOKKEN:	90413 - Weddebijslag
MIN. KARDINALITEIT:	1
MAX. KARDINALITEIT:	99
AANWEZIGHEID	Onmisbaar
*VOORWAARDE:	
*EXTRA BEPERKINGEN:	Een blok Baremieke wedde (een combinatie van de volgende zones: DATUM BEGIN - BAREMIEKE WEDDE, DATUM VAN RANGINNEMING IN DE GELDELIJKE ANCIËNNITEIT, REFERENTIE VAN DE WEDDESCHAAL) mag slechts één keer voorkomen per blok Gegevens van de tewerkstelling met betrekking tot de overheidssector.

FOUTCODE OP ONTVANGSTBEWIJS:

Foutbeschrijving	Foutcode	Ernst fout
Niet aanwezig	90412-001	B
Niet toegelaten	90412-146	B
Fout op volgorde	90412-091	B
Te veel identieke gevallen	90412-006	B

BLOKNUMMER: 90413

VERSIE: 2016/3

PUBLICATIEDATUM: 30/08/2016

Weddebijslag
(XML label : AdditionalScaleSalary)

BESCHRIJVING:

Functioneel blok waarin de elementen worden vermeld die betrekking hebben op de weddebijslagen die aanneembaar zijn voor de berekening van het rustpensioen of voor de perequatie van de pensioenen van de overheidssector.
Functioneel blok enkel toegelaten vanaf de aangiften van het eerste kwartaal 2011.

INHOUD (ZONES):

00978 - DATUM BEGIN - WEDDEBIJSLAG
00979 - DATUM EIND - WEDDEBIJSLAG
00977 - REFERENTIE VAN DE WEDDEBIJSLAG
00980 - BASISBEDRAG VAN DE WEDDEBIJSLAG
00981 - PERCENTAGE VAN DE WEDDEBIJSLAG
00982 - AANTAL UREN OF PRESTATIES
00983 - BEDRAG VAN DE WEDDEBIJSLAG

GELINKTE BLOKKEN:

MIN. KARDINALITEIT:
MAX. KARDINALITEIT:

0
99

AANWEZIGHEID

***VOORWAARDE:**

Facultatief

***EXTRA BEPERKINGEN:**

Een blok Weddebijslag (een combinatie van de volgende zones : REFERENTIE VAN DE WEDDEBIJSLAG, DATUM BEGIN - WEDDEBIJSLAG) mag slechts één keer voorkomen per blok
Baremieke wedde.

FOUTCODE OP ONTVANGSTBEWIJS:

Foutbeschrijving	Foutcode	Ernst fout
Niet toegelaten	90413-146	B
Fout op volgorde	90413-091	B
Te veel identieke gevallen	90413-006	B

BLOKNUMMER: 90438

VERSIE: 2016/3

PUBLICATIEDATUM: 30/08/2016

Gelijktijdige maatregelen tot reorganisatie van de arbeidstijd - Informatie
(XML label : ReorgMeasureInformation)

BESCHRIJVING: Functioneel blok dat toelaat informatie op te geven over gelijktijdige maatregelen tot reorganisatie van de arbeidstijd.

INHOUD (ZONES): 00051 - MAATREGEL TOT REORGANISATIE VAN DE ARBEIDSTIJD
01030 - PERCENTAGE VAN DE MAATREGEL TOT REORGANISATIE VAN DE ARBEIDSTIJD

GELINKTE BLOKKEN:

MIN. KARDINALITEIT: 0
MAX. KARDINALITEIT: 2

AANWEZIGHEID

***VOORWAARDE:** Kardinaliteit 2 indien de zone 00051 op niveau tewerkstelling is ingevuld met de waarde 599.
Anders, kardinaliteit 0.

***EXTRA BEPERKINGEN:** Een maatregel tot reorganisatie van de arbeidstijd mag slechts één keer voorkomen per tewerkstelling.

FOUTCODE OP ONTVANGSTBEWIJS:

Foutbeschrijving	Foutcode	Ernst fout
Niet aanwezig	90438-001	B
Te veel identieke gevallen	90438-006	B
Onverenigbaar met het werknemerskengetal	90438-030	B
Niet van toepassing	90438-053	B
Fout op kardinaliteit	90438-090	B
Fout op volgorde	90438-091	B
Niet toegelaten	90438-146	B