

Glossarium DMFAPPL

Volledige Versie

Versie: 2009/1

Publicatiedatum: 26/02/2009

Datum van in productiestelling: 01/04/2009

Lijst van de volledige versie

Schutblad

Schutblad

Inleiding

Inleiding

Glossarium

- 90001 - Bijdrage verschuldigd voor de werknemerslijn
 - 00082 - WERKNEMERSKENGETAL BIJDRAGE
 - 00083 - TYPE BIJDRAGE
 - 00084 - BEREKENINGSBASIS BIJDRAGE
 - 00085 - BEDRAG VAN DE BIJDRAGE
 - 00896 - DATUM EERSTE AANWERVING
- 90002 - Bijdrage niet gebonden aan een natuurlijk persoon
 - 00019 - WERKGEVERSCATEGORIE WAARVOOR EEN BIJDRAGE VERSCHULDIGD IS DIE NIET GEBONDEN IS AAN EEN NATUURLIJK PERSOON
 - 00020 - WERKNEMERSKENGETAL VOOR EEN BIJDRAGE DIE NIET GEBONDEN IS AAN EEN NATUURLIJK PERSOON
 - 00021 - BEREKENINGSBASIS VAN DE BIJDRAGE DIE NIET GEBONDEN IS AAN EEN NATUURLIJK PERSOON
 - 00022 - BEDRAG VAN DE BIJDRAGE DIE NIET GEBONDEN IS AAN EEN NATUURLIJK PERSOON
- 90003 - Bijdrage werknemer-student
 - 00076 - LOON STUDENT
 - 00077 - BIJDRAGE STUDENT
 - 00078 - AANTAL DAGEN STUDENT
- 90005 - Bijdrage ontslagen statutaire werknemer
 - 00071 - REFERTEBRUTOLOON
 - 00072 - BIJDRAGE REFERTEBRUTOLOON
 - 00073 - REFERTE-AANTAL DAGEN
 - 00127 - DATUM WAAROP DE PERIODE VAN ONDERWERPING BEGINT
 - 00129 - DATUM WAAROP DE PERIODE VAN ONDERWERPING EINDIGT
- 90012 - Werknemerslijn
 - 00036 - WERKGEVERSCATEGORIE
 - 00037 - WERKNEMERSKENGETAL
 - 00038 - DATUM WAAROP HET SOCIALEZEKERHEIDSKWARTAAL BEGINT
 - 00039 - DATUM WAAROP HET SOCIALEZEKERHEIDSKWARTAAL EINDIGT
 - 00040 - NOTIE GRENSARBEIDER
 - 00041 - ACTIVITEIT TEN OPZICHTE VAN HET RISICO
 - 00042 - IDENTIFICATIENUMMER VAN DE LOKALE EENHEID
 - 00616 - REFERENTIE GEBRUIKER - WERKNEMERSLIJN
- 90017 - Natuurlijk persoon
 - 00023 - VOLGNUMMER NATUURLIJKE PERSOON
 - 00024 - IDENTIFICATIENUMMER BIJ DE SOCIALE ZEKERHEID - INSZ
 - 00025 - NAAM VAN DE WERKNEMER
 - 00026 - VOORNAAM VAN DE WERKNEMER
 - 00027 - INITIAAL VAN DE TWEDE VOORNAAM VAN DE WERKNEMER
 - 00028 - DATUM WAAROP DE WERKNEMER GEBOREN IS
 - 00029 - GESLACHT VAN DE WERKNEMER
 - 00030 - STRAAT VAN DE WERKNEMER
 - 00031 - NUMMER VAN HET ADRES VAN DE WERKNEMER
 - 00032 - BRIEVENBUS VAN DE WERKNEMER
 - 00033 - POSTCODE VAN DE WERKNEMER
 - 00034 - GEMEENTE VAN DE WERKNEMER
 - 00035 - LANDCODE VAN DE WERKNEMER
 - 00119 - NATIONALITEIT VAN DE WERKNEMER
 - 00167 - NUMMER VAN DE SOCIALE IDENTITEITSKAART
 - 00168 - GEMEENTE - GEBOORTEPLAATS VAN DE WERKNEMER
 - 00169 - LANDCODE VAN DE GEBOORTEPLAATS VAN DE WERKNEMER
 - 00615 - REFERENTIE GEBRUIKER - NATUURLIJK PERSOON
- 90018 - Prestatie van de tewerkstelling werknemerslijn
 - 00061 - NUMMER PRESTATIELIJN
 - 00062 - PRESTATIECODE
 - 00063 - AANTAL DAGEN VAN DE PRESTATIE
 - 00064 - AANTAL UREN VAN DE PRESTATIE
 - 00065 - AANTAL VLUCHTMINUTEN
- 90019 - Bezoldiging van de tewerkstelling werknemerslijn
 - 00066 - LIJNNUMMER BEZOLDIGING
 - 00067 - BEZOLDIGINGSCODE
 - 00068 - FREQUENTIE IN MAANDEN VAN DE BETALING VAN DE PREMIE

Lijst van de volledige versie

- 00069 - PERCENTAGE VAN DE BEZOLDIGING OP JAARBASIS
- 00070 - BEZOLDIGING
- 90059 - Formulier
 - 00110 - STATUS VAN HET ATTEST
 - 00218 - DATUM VAN CREATIE VAN HET FORMULIER
 - 00296 - IDENTIFICATIE VAN HET FORMULIER
 - 00297 - TYPE VAN HET FORMULIER
 - 00299 - PRECIES UUR VAN CREATIE VAN HET FORMULIER
- 90082 - Referentie
 - 00221 - TYPE VAN DE REFERENTIE
 - 00222 - REFERENTIENUMMER
 - 00298 - HERKOMST VAN DE REFERENTIE
- 90109 - Vermindering tewerkstelling
 - 00086 - VERMINDERINGS-CODE
 - 00088 - BEREKENINGSBASIS VERMINDERING
 - 00089 - BEDRAG VAN DE VERMINDERING
 - 00090 - DATUM VANAF DEWELKE HET RECHT OP DE VERMINDERING GELDT
 - 00091 - AANTAL MAANDEN ADMINISTRATIEKOSTEN ESS
 - 00092 - IDENTIFICATIENUMMER BIJ DE SOCIALE ZEKERHEID - INSZ VAN DE VERVANGEN PERSOON
 - 00093 - IDENTIFICATIENUMMER BIJ DE SOCIALE ZEKERHEID - INSZ VAN DE PERSOON DIE HET RECHT OP DE VERMINDERING GEOPEND HEEFT
 - 00094 - HERKOMST VAN HET ATTEST
- 90110 - Vermindering werknemerslijn
 - 00086 - VERMINDERINGS-CODE
 - 00088 - BEREKENINGSBASIS VERMINDERING
 - 00089 - BEDRAG VAN DE VERMINDERING
 - 00090 - DATUM VANAF DEWELKE HET RECHT OP DE VERMINDERING GELDT
 - 00091 - AANTAL MAANDEN ADMINISTRATIEKOSTEN ESS
 - 00092 - IDENTIFICATIENUMMER BIJ DE SOCIALE ZEKERHEID - INSZ VAN DE VERVANGEN PERSOON
 - 00093 - IDENTIFICATIENUMMER BIJ DE SOCIALE ZEKERHEID - INSZ VAN DE PERSOON DIE HET RECHT OP DE VERMINDERING GEOPEND HEEFT
 - 00094 - HERKOMST VAN HET ATTEST
- 90187 - RSZPPO werkgeversaangifte
 - 00013 - JAAR - KWARTAAL VAN DE AANGIFTE
 - 00014 - ONDERNEMINGSNUMMER
 - 00015 - NETTO TE BETALEN BEDRAG
 - 00109 - RSZPPO INSCHRIJVINGSNUMMER
- 90196 - RSZPPO tewerkstelling van de werknemerslijn
 - 00043 - TEWERKSTELLINGSNUMMER
 - 00044 - DATUM WAAROP DE TEWERKSTELLING BEGINT
 - 00045 - DATUM WAAROP DE TEWERKSTELLING EINDIGT
 - 00047 - AANTAL DAGEN PER WEEK VAN DE ARBEIDSREGELING
 - 00048 - GEMIDDELD AANTAL UREN PER WEEK VAN DE WERKNEMER
 - 00049 - GEMIDDELD AANTAL UREN PER WEEK VAN DE MAATPERSOON
 - 00050 - TYPE ARBEIDSOVEREENKOMST
 - 00051 - MAATREGEL TOT REORGANISATIE VAN DE ARBEIDSTIJD
 - 00052 - MAATREGEL TER BEVORDERING VAN DE WERKGELEGENHEID
 - 00053 - STATUUT VAN DE WERKNEMER
 - 00054 - NOTIE GEPENSIONEERD
 - 00055 - TYPE LEERLING
 - 00056 - BEZOLDIGINGSWIJZE
 - 00057 - FUNCTIENUMMER
 - 00060 - BETALING IN TIENDEN OF TWAALFDEN
 - 00228 - NACE-CODE
 - 00617 - REFERENTIE GEBRUIKER - TEWERKSTELLING VAN DE WERKNEMERSLIJN
 - 00625 - VERANTWOORDING VAN DE DAGEN
- 90294 - Bedrijfsvoertuig
 - 00780 - VOLGNUMMER BEDRIJFSVOERTUIG
 - 00781 - NUMMERPLAAT
- 90313 - Tewerkstelling - Inlichtingen
 - 00728 - DATUM WAAROP HET VASTBENOEMDE PERSONEELSLID SINDE ZES MAANDEN OF MEER ZIEK IS
 - 00794 - MAATREGELEN NON-PROFIT
 - 00795 - EXTRA UIT DE HORECA
 - 00812 - UURLOON
 - 00862 - UURLOON IN DUIZENDSTEN VAN EURO
 - 00893 - TER BESCHIKKING GESTELD PERSONEEL

Lijst van de volledige versie

- 5 - Lijst met landcodes
- 8 - Codificatie van arbeidstijdgegevens
- 11 - Identificatie van het formulier
- 21 - Lijst codes werknemersstatuut
- 23 - Lijst van postcodes en gemeenten in 30 posities
- 28 - Lijst der werknemerskengetallen waarvoor de bijdragen van toepassing zijn PPO
- 29 - Lijst van de werkgeverscategorieën PPO
- 31 - Lijst van de NACE-codes
- 32 - Codificatie van bezoldigingen PPO
- 33 - Lijst van de verminderingcodes PPO
- 36 - Maatregel ter bevordering van de werkgelegenheid PPO
- 37 - Toegelaten waarden voor het "type bijdrage" in functie van de werknemerskengetallen en werkgeverscategorieën
- 38 - Functienummers van het personeel aangegeven met het forfait PPO

Functioneel blok

- 90001 - Bijdrage verschuldigd voor de werknemerslijn
- 90002 - Bijdrage niet gebonden aan een natuurlijk persoon
- 90003 - Bijdrage werknemer-student
- 90005 - Bijdrage ontslagen statutaire werknemer
- 90012 - Werknemerslijn
- 90017 - Natuurlijk persoon
- 90018 - Prestatie van de tewerkstelling werknemerslijn
- 90019 - Bezoldiging van de tewerkstelling werknemerslijn
- 90059 - Formulier
- 90082 - Referentie
- 90109 - Vermindering tewerkstelling
- 90110 - Vermindering werknemerslijn
- 90187 - RSZPPO werkgeversaangifte
- 90195 - DMFAPPLOriginal
- 90196 - RSZPPO tewerkstelling van de werknemerslijn
- 90294 - Bedrijfsvoertuig
- 90313 - Tewerkstelling - Inlichtingen

DMFAPPL - Inleiding

Versie: 2009/1

Publicatiedatum:

26/02/2009

Inhoud van de inleiding: 



Introdactie_DmfAppl-20081-nl.pdf

Inhoud

1.	Inleiding	3
1.1.	Het gegevensschema	3
1.1.1.	Niveau "Formulier"	3
1.1.2.	Niveau "Referentie"	3
1.1.3.	Niveau "RSZPPO Werkgeversaangifte"	3
1.1.4.	Niveau "Bijdrage niet gebonden aan een natuurlijk persoon"	3
1.1.5.	Niveau "Natuurlijk persoon"	4
1.1.6.	Niveau "Werknemerslijn"	4
1.1.7.	Niveau "RSZPPO Tewerkstelling van de werknemerslijn"	4
1.1.8.	Niveau "Tewerkstelling - Inlichtingen"	4
1.1.9.	Niveau "Bijdrage ontslagen statutaire werknemer"	4
1.1.10.	Niveau "Bijdrage werknemer-student"	5
1.1.11.	Niveau "Prestatie van de tewerkstelling werknemerslijn"	5
1.1.12.	Niveau "Bezoldiging van de tewerkstelling werknemerslijn"	5
1.1.13.	Niveau "Bijdrage verschuldigd voor de werknemerslijn"	5
1.1.14.	Niveaus "Vermindering werknemerslijn" en "Vermindering tewerkstelling"	5
1.1.15.	Niveau "Bedrijfsvoertuig "	6
1.2.	Glossarium.....	7
1.2.1.	Identificatie.....	7
1.2.2.	Versie	7
1.2.3.	Naam van het gegeven.....	7
1.2.4.	Beschrijving van het gegeven	7
1.2.5.	Toegelaten domein	7
1.2.6.	Type.....	7
1.2.7.	Lengte.....	7
1.2.8.	Aanwezigheid	7
1.2.9.	Foutcode.....	8
1.2.10.	Afkortingen	8
1.3.	Opmerkingen	9
1.3.1.	Aangiftekwartaal	9
1.3.2.	Afrondingsregels.....	9
1.3.3.	Het begrip tewerkstelling.....	9
1.3.4.	Het begrip tewerkstelling in geval van verbrekingsvergoedingen ...	9
1.3.5.	Aangiften voorafgaand aan het kwartaal 1/2005	10
1.3.6.	Aangifte van eenzelfde werknemerslijn op eenzelfde aangifte.....	10
1.3.7.	Aangifte van de bedragen	10
1.3.8.	Aangifte van de dagen	10
1.3.9.	Aangifte van de uren.....	10
2.	Schema van de gegevens	12
2.1.	Niveau "Formulier"	12
2.2.	Niveau "Referentie"	12
2.3.	Niveau "RSZPPO Werkgeversaangifte"	12
2.4.	Niveau "Bijdrage niet gebonden aan een natuurlijk persoon"	12
2.5.	Niveau "Natuurlijk persoon"	13
2.6.	Niveau "Werknemerslijn"	13
2.7.	Niveau "RSZPPO Tewerkstelling van de werknemerslijn"	14
2.8.	Niveau "Tewerkstelling – Inlichtingen"	14
2.9.	Niveau "Bijdrage ontslagen statutaire werknemer"	14
2.10.	Niveau "Bijdrage werknemer-student"	15

2.11.	Niveau "Prestatie van de tewerkstelling werknemerslijn"	15
2.12.	Niveau "Bezoldiging van de tewerkstelling werknemerslijn"	15
2.13.	Niveau "Bijdrage verschuldigd voor de werknemerslijn"	15
2.14.	Niveaus "Vermindering werknemerslijn" en "Vermindering tewerkstelling"	16
2.15.	Niveau "Bedrijfsvoertuig "	16
3.	Schema van een aangifte	17
3.1.	Model entiteiten - relaties	17
3.1.1.	De modellering van gegevens : algemeen	17
3.1.2.	Schema	19

1. Inleiding

1.1. Het gegevensschema

Het gegevensschema verduidelijkt de functionele gegevensblokken.

Een aangifte kan zeventien verschillende functionele blokken bevatten (met inbegrip de root van de XML-boodschap) waarvan sommige verschillende keren kunnen voorkomen.

In de onderstaande tekst worden de functionele blokken niveaus genoemd.

1.1.1. Niveau "Formulier"

Het gaat om de gegevens die toelaten een formulier te identificeren.

Een formulier stemt overeen met één enkele aangifte. Momenteel mogen alleen de originele DmfAppl kwartaalaangiften verstuurd worden via gestructureerde boodschap.

Een boodschap zal verschillende formulieren kunnen bevatten en bijgevolg dus ook verschillende aangiften.

1.1.2. Niveau "Referentie"

Het gaat om de referenties in verband met een formulier.

Een formulier dat overeenkomt met een originele multifunctionele kwartaalaangifte, kan nul of één referentie hebben.

De gebruiker heeft dus de mogelijkheid een eigen referentie door te sturen voor elke aangifte die hij verzendt.

1.1.3. Niveau "RSZPPO Werkgeversaangifte"

Dit zijn de algemene gegevens met betrekking tot een aangifte.

Een aangifte wordt gedefinieerd door de combinatie van de volgende gegevens : RSZPPO-stamnummer, uniek ondernemingsnummer en jaar kwartaal van de aangifte.

Het is mogelijk verschillende aangiften te vinden in de boodschap.

Het niveau "RSZPPO werkgeversaangifte" zal echter slechts één keer kunnen voorkomen per aangifte.

1.1.4. Niveau "Bijdrage niet gebonden aan een natuurlijk persoon"

Dit zijn de gegevens met betrekking tot de bijdragen die niet gebonden zijn aan een natuurlijk persoon.

Een bijdrage niet gebonden aan een natuurlijk persoon wordt gedefinieerd door de identificatie van de aangifte plus de volgende gegevens : werkgeverscategorie en werknemerskengetal bijdrage niet gebonden aan een natuurlijk persoon.

Het is mogelijk verschillende bijdragen niet gebonden aan een natuurlijk persoon te vinden per aangifte.

Elke bijdrage niet gebonden aan een natuurlijk persoon zal echter maar één keer mogen voorkomen per aangifte.

1.1.5. Niveau "Natuurlijk persoon"

Dit zijn de gegevens met betrekking tot de natuurlijk persoon.

Behalve bij uitzondering (alleen bijdragen niet verbonden aan een natuurlijk persoon) moet er ten minste één natuurlijk persoon zijn per werkgeversaangifte, maar er kunnen er meerdere zijn (de werkgever stelt verschillende natuurlijke personen tewerk).

Elk natuurlijk persoon kan echter maar één keer voorkomen binnen één aangifte.

1.1.6. Niveau "Werknemerslijn"

Dit zijn de gegevens met betrekking tot de werknemerslijn.

Een werknemerslijn laat toe de verschillende soorten activiteit te identificeren van een natuurlijk persoon bij een werkgever tijdens het kwartaal. Een activiteit wordt gedefinieerd door de combinatie van de werkgeverscategorie en het werknemerskengetal (type werknemer).

Er moet ten minste één werknemerslijn zijn per natuurlijk persoon, maar er kunnen er verschillende zijn (de natuurlijke persoon oefent verschillende activiteiten uit bij de werkgever gedurende het aangiftekwartaal).

Elke werknemerslijn kan echter maar één keer voorkomen per natuurlijk persoon.

Voor een gegeven werknemerslijn moet er ten minste één van de volgende niveaus zijn; deze niveaus zijn exclusief :

- RSZPPO Tewerkstelling van de werknemerslijn
- Bijdrage ontslagen statutaire werknemer
- Bijdrage werknemer-student

1.1.7. Niveau "RSZPPO Tewerkstelling van de werknemerslijn"

Dit zijn de gegevens met betrekking tot de tewerkstelling.

Een tewerkstelling stemt overeen met een reële omschrijving van de manier waarop de werknemer zijn activiteit uitoefent binnen de onderneming.

Naargelang het type werknemer (werknemerscode) kunnen er nul, één of meer tewerkstellingen zijn.

Zo mag er voor studenten en ontslagen statutair personeel geen niveau "RSZPPO tewerkstelling van de werknemerslijn" zijn.

Voor alle andere werknemerstypes moet er echter ten minste één niveau "RSZPPO tewerkstelling van de werknemerslijn" zijn per werknemerslijn, maar er kunnen er meer zijn (opeenvolgende of gelijktijdige tewerkstellingen).

1.1.8. Niveau "Tewerkstelling - Inlichtingen"

Dit zijn bijkomende gegevens met betrekking tot de tewerkstelling.

Voor een tewerkstelling kunnen er nul of één blok "Tewerkstelling – Inlichtingen" zijn.

Als dit blok aanwezig is in een aangifte van een bij de RSZPPO aangesloten werkgever, dan mag het alleen de zones "Ter beschikking gesteld personeel", " Maatregelen non-profit" en "Datum waarop het vastbenoemde personeelslid sinds zes maanden of meer ziek is" bevatten.

1.1.9. Niveau "Bijdrage ontslagen statutaire werknemer"

Dit niveau betreft de bijdragen verschuldigd voor een ontslagen statutaire werknemer.

Voor een werknemerslijn ontslagen statutair personeel mag er maar één enkele bijdrage ontslagen statutair personeel zijn. De onderwerping aan de twee regimes (regime werkloosheid en regime ziekte- en invaliditeitsverzekering) gebeurt via twee verschillende werknemerslijnen.

1.1.10. Niveau "Bijdrage werknemer-student"

Dit niveau betreft de solidariteitsbijdrage verschuldigd voor een werknemer-student.

Voor een werknemerslijn student mag er maar één enkele bijdrage werknemer-student zijn.

1.1.11. Niveau "Prestatie van de tewerkstelling werknemerslijn"

Dit zijn de gegevens met betrekking tot de arbeidstijd (prestaties) binnen eenzelfde tewerkstelling.

Voor een tewerkstelling kunnen er nul, één of meer prestaties zijn.

Voor de werknemers in volledige beroepsloopbaanonderbreking mogen er geen prestaties zijn.

Behalve bij uitzondering (werknemers in volledige beroepsloopbaanonderbreking) moet er ten minste één prestatie of één bezoldiging zijn per tewerkstelling.

1.1.12. Niveau "Bezoldiging van de tewerkstelling werknemerslijn"

Dit zijn de loongegevens (bezoldigingen) binnen eenzelfde tewerkstelling.

Voor een tewerkstelling kunnen er nul, één of meer bezoldigingen zijn.

Voor de werknemers in volledige beroepsloopbaanonderbreking zal er, behalve bij uitzondering, geen bezoldiging zijn.

Behalve bij uitzondering (werknemers in volledige beroepsloopbaanonderbreking) moet er ten minste één prestatie of één bezoldiging zijn per tewerkstelling.

1.1.13. Niveau "Bijdrage verschuldigd voor de werknemerslijn"

Dit niveau betreft de bijdragen verschuldigd voor een "gewone" werknemer (noch ontslagen statutaire werknemer, noch werknemer-student).

Voor een "gewone" werknemerslijn kunnen er nul, één of meer verschuldigde bijdragen zijn.

Een gegeven bijdrage mag slechts één enkele keer voorkomen per "gewone" werknemerslijn.

Belangrijk : de RSZPPO laat toe dat geen enkele bijdrage aangegeven wordt. Het systeem zal de berekening zelf doen. Uitzondering evenwel is het werknemerskengetal bijdrage 856 dat wel expliciet moet aangegeven worden door de werkgever.

1.1.14. Niveaus "Vermindering werknemerslijn" en "Vermindering tewerkstelling"

Deze niveaus betreffen de gevraagde verminderingen voor een werknemerslijn of een tewerkstelling.

Er kunnen geen, één of meer verminderingen zijn per werknemerslijn of per tewerkstelling.

Een gegeven vermindering mag slechts één enkele keer voorkomen per werknemerslijn of per tewerkstelling.

Een gegeven vermindering mag aanwezig zijn ofwel op niveau werknemerslijn ofwel op niveau tewerkstelling. Het niveau waarop de vermindering moet aangegeven worden is vermeld in de bijlage 33 "Lijst van de verminderingcodes PPO".

1.1.15. Niveau "Bedrijfsvoertuig "

Dit zijn de gegevens met betrekking tot de bedrijfsvoertuigen

Een bedrijfsvoertuig wordt gedefinieerd door de identificatie van de aangifte plus het nummerplaat.

Het is mogelijk verschillende bedrijfsvoertuigen te vinden per aangifte.

Elk bedrijfsvoertuig (een nummerplaat) zal echter maar één keer mogen voorkomen per aangifte.

1.2. Glossarium

Het glossarium geeft een beschrijving van elk gegeven dat opgenomen is in het gegevensschema.

Per pagina beschrijft men één gegeven. Elke pagina bevat de hieronder besproken rubrieken.

1.2.1. Identificatie

Het identificatienummer van een gegeven (of zonenummer) bestaat uit vijf numerieke posities. Dankzij dit nummer kan men naar elk gegeven op eenduidige wijze verwijzen.

1.2.2. Versie

Het versienummer laat ons toe een historiek van de wijzigingen bij te houden. Het versienummer bestaat uit vijf posities waarvan de eerste vier het jaar van de wijziging aangeven en de laatste het kwartaal.

Het versienummer geeft een aanwijzing van het moment waarop bepaalde wijzigingen van toepassing worden.

1.2.3. Naam van het gegeven

De naam geeft kort de inhoud weer van het gegeven.

1.2.4. Beschrijving van het gegeven

De beschrijving geeft de betekenis van het gegeven meer uitgebreid weer.

1.2.5. Toegelaten domein

Het toegelaten domein specificeert de toegelaten waarden voor het gegeven.

Onder deze rubriek vindt men ook verwijzingen naar de bijlagen van het glossarium.

1.2.6. Type

Het type gegeven geeft aan of het gegeven numerieke (alleen cijfers) of alfanumerieke (cijfers, HOOFDLETTERS, speciale tekens) tekens bevat.

Andere alfanumerieke tekens dan HOOFDLETTERS en toegelaten speciale tekens zullen vertaald worden volgens de tabel in bijlage 8 van het glossarium DIMONA. Karakters die niet in de tabel staan (met andere hexadecimale waarden), zullen automatisch worden vervangen door een blanco (ASCII Hex 20).

1.2.7. Lengte

De opgegeven lengte is de maximale lengte van het gegeven.

1.2.8. Aanwezigheid

De aanwezigheid van een gegeven in een functioneel blok of niveau kan zijn :

- Facultatief : Het staat de verzender vrij deze zone in te vullen.
- Verplicht indien : De zone moet aanwezig zijn onder de vermelde voorwaarden.
- Onmisbaar : De zone moet altijd aanwezig zijn.

1.2.9. Foutcode

De foutcode bestaat uit de 5 posities die de zone identificeren waarin de fout zich heeft voorgedaan, gevolgd door het fouttype in drie posities. De twee delen worden gescheiden door een streepje.

De fouten aangeduid met de letter B zijn blokkerende fouten (d.w.z. dat de hele aangifte verworpen zal worden als één van deze fouten wordt vastgesteld). De fouten aangeduid met de letter P worden samengeteld en wanneer zij een bepaald percentage overschrijden, wordt de aangifte volledig verworpen. De fouten aangeduid met de letters NP worden niet bijgehouden en geven nooit aanleiding tot de weigering van de aangifte. De fouten die aangeduid worden met de letter W worden enkel vermeld ter informatie en leiden nooit tot de weigering van de aangifte; zij worden achteraf niet verbeterd.

1.2.10. Afkortingen

In het glossarium gebruikt men soms de volgende afkortingen :

- JJ : geeft de laatste twee cijfers van het jaar aan
- JJJJ : geeft het jaar aan in vier cijfers met de eeuw
- MM : geeft de maand aan [01 ; 12]
- DD : geeft de dag aan [01 ; 31]
- DDD : geeft de dag aan [01 ; 366]
- K : geeft het betreffende kwartaal aan [1 ; 4]
- X : geeft een willekeurig cijfer of een willekeurige letter aan (alfanumerieke zone)
- [1;4] : geeft aan dat het gegeven een waarde heeft tussen de opgenomen gespecificeerde grenzen (hier zijn de mogelijke waarden 1, 2, 3 en 4).

1.3. Opmerkingen

1.3.1. Aangiftekwartaal

Het is niet toegelaten aangiften voor verschillende kwartalen in te dienen in eenzelfde origineel DmfA-bestand.

1.3.2. Afrondingsregels

Wanneer er geen toegelaten decimale waarde is, zal men noodzakelijkerwijze moeten afronden naar de eenheid volgens de onderstaande regels :

- Afronding naar de lagere eenheid, wanneer de waarde van de decimalen behoort tot het domein [01 ; 49].
- Afronding naar de hogere eenheid wanneer de waarde van de decimalen behoort tot het domein [50 ; 99].

1.3.3. Het begrip tewerkstelling

Voor eenzelfde werknemer moet men soms de loongegevens en de prestaties per tewerkstelling aangeven.

Dit is bijvoorbeeld het geval wanneer de werknemer van een voltijdse tewerkstelling naar een deeltijdse tewerkstelling gaat, wanneer de tewerkstellingsbreuk verandert, wanneer het arbeidsregime verandert.

Later zal dit begrip tewerkstelling meer in detail geïllustreerd worden met voorbeelden.

1.3.4. Het begrip tewerkstelling in geval van verbrekingsvergoedingen

De verbrekingsvergoedingen moeten aangegeven worden in verschillende perioden, zoals beschreven in de "Algemene Onderrichtingen ten behoeve van de Werkgevers".

Elke periode moet aangegeven worden onder de vorm van een nieuwe tewerkstelling waarbij de begin- en einddatum van de tewerkstelling ingevuld moeten worden en moeten overeenkomen met de begin- en einddata van de periode gedekt door de verbrekingsvergoeding.

Voor elk van deze tewerkstellingen moet men één enkele prestatie aangeven die overeenkomt met de periode gedekt door de verbrekingsvergoeding (in dagen en eventueel ook in uren) en één enkele bezoldiging die overeenkomt met de verbrekingsvergoeding.

Voorbeeld : Een werknemer ontslagen op 31/01/2005 die 18 maanden verbrekingsvergoeding ontvangt.

De aangifte van het kwartaal 1/2005 zal 4 tewerkstellingen bevatten :

- Eerste tewerkstelling van 01/01/2005 tot 31/01/2005 met alle prestaties en alle bezoldigingen die overeenkomen met de arbeidsperiode.
- Tweede tewerkstelling van 01/02/2005 tot 31/03/2005 (saldo van het kwartaal ofwel 2 maanden) met één enkele bezoldiging die de verbrekingsvergoedingen bevat die deze periode dekken en één enkele prestatie die de dagen en eventueel ook uren van deze periode vermeldt.
- Derde tewerkstelling van 01/04/2005 tot 31/12/2005 (saldo van het jaar ofwel 9 maanden) met één enkele bezoldiging die de verbrekingsvergoedingen bevat die deze periode dekken en één enkele prestatie die de dagen en eventueel ook uren van deze periode vermeldt.

- Vierde tewerkstelling van 01/01/2006 tot 31/07/2006 (volgend jaar ofwel slechts 7 maanden aangezien de verbrekingsvergoeding voor 18 maanden betaald wordt) met één enkele bezoldiging die de verbrekingsvergoedingen bevat die deze periode dekken en één enkele prestatie die de dagen en eventueel ook uren van deze periode vermeldt.

1.3.5. Aangiften voorafgaand aan het kwartaal 1/2005

Voor de aangiften van de kwartalen voorafgaand aan 1/2005 moet men het oude bestandsformaat blijven gebruiken. Dit geldt zowel voor de originele aangiften als voor de wijzigende aangiften.

1.3.6. Aangifte van eenzelfde werknemerslijn op eenzelfde aangifte

Het is niet toegelaten eenzelfde werknemerslijn verschillende keren te vermelden op eenzelfde aangifte. Aangiften met meervoudige werknemerslijnen zullen geweigerd worden.

Het feit dat men dezelfde werknemerslijn verschillende keren vermeldt voor eenzelfde werknemer leidt altijd tot heel wat nadelen, niet alleen voor de werkgever, onder meer op het vlak van de berekening van diverse vrijstellingen van bijdragen, maar ook voor de werknemers, op het vlak van de vaststelling van hun rechten op de diverse prestaties van het socialezekerheidsstelsel der werknemers.

1.3.7. Aangifte van de bedragen

De aangiften worden uitsluitend in EURO gedaan.

In het bestand moeten alle bedragen uitgedrukt worden in eurocent.

Voorbeeld :

Het door de werkgever netto te betalen bedrag is 15.806,00 EURO of 1.580.600 eurocent.

In het bestand moet dit bedrag uitgedrukt worden in eurocent. Indien de werkgever dus beslist de zone 00015 in te vullen (deze zone is facultatief voor de RSZPPO), dan bevat zij dus het volgende getal : "000000001580600".

1.3.8. Aangifte van de dagen

In het bestand moeten alle dagen uitgedrukt worden in honderdsten van dagen.

Dit geldt zowel voor het aantal dagen per week van het arbeidsregime (zone 00047) als voor het aantal dagen van de prestatie (zone 00063).

Het aantal dagen student (zone 00078) en het referte-aantal dagen (zone 00073) wijken echter af van deze regel en worden uitgedrukt in volledige dagen.

Voorbeeld :

De werknemer heeft 65 dagen gepresteerd a rato van 5 dagen per week.

In het bestand moeten deze aantallen uitgedrukt worden in honderdsten van dagen. De zone 00047 zal dus het volgende getal bevatten : " 500" terwijl de zone 00063 dus het volgende getal zal bevatten : " 06500".

1.3.9. Aangifte van de uren

In het bestand moeten alle uren uitgedrukt worden in honderdsten van uren.

Dit geldt voor het gemiddeld aantal uren per week van de werknemer (zone 00048), het gemiddeld aantal uren per week van de maatman (zone 00049) en het aantal uren van de prestatie (zone 00064).

Voorbeeld :

De werknemer heeft 247 uur gepresteerd a rato van 19 uur per week. De maatman werkt 38 uur per week.

In het bestand moeten deze getallen uitgedrukt worden in honderdsten van uren.

De verschillende zones zullen de volgende getallen bevatten :

- zone 00048 : "1900"
- zone 00049 : "3800"
- zone 00064 : "0024700"

2. Schema van de gegevens

2.1. Niveau "Formulier"

- Gegevens van het formulier
 - 00296 : identificatie van het formulier
 - 00218 : datum van creatie van het formulier
 - 00299 : precies uur van creatie van het formulier
 - 00110 : status van het attest
 - 00297 : type van het formulier

2.2. Niveau "Referentie"

- Gegevens van de referentie
 - 00221 : type van de referentie
 - 00298 : herkomst van de referentie
 - 00222 : referentienummer

2.3. Niveau "RSZPPO Werkgeversaangifte"

- Identificatie van de aangifte
 - 00013 : jaar-kwartaal van de aangifte
 - 00109 : RSZPPO-inschrijvingsnummer
 - 00014 : uniek ondernemingsnummer
- Gegevens van de aangifte
 - 00015 : netto te betalen bedrag (facultatief voor RSZPPO)

2.4. Niveau "Bijdrage niet gebonden aan een natuurlijk persoon"

- Identificatie van de bijdrage niet gebonden aan een natuurlijk persoon
 - 00019 : werkgeverscategorie waarvoor een bijdrage verschuldigd is die niet gebonden is aan een natuurlijk persoon
 - 00020 : werknemerskengetal voor een bijdrage die niet gebonden is aan een natuurlijk persoon
- Gegevens van de bijdrage niet gebonden aan een natuurlijk persoon
 - 00021 : berekeningsbasis van de bijdrage die niet gebonden is aan een natuurlijk persoon
 - 00022 : bedrag van de bijdrage die niet gebonden is aan een natuurlijk persoon

2.5. Niveau "Natuurlijk persoon"

- Volgnummer van de natuurlijke persoon
 - 00023 : volgnummer natuurlijke persoon
- Identificatiegegevens van de natuurlijke persoon
 - 00024 : identificatienummer bij de sociale zekerheid - INSZ
 - 00167 : nummer van de sociale identiteitskaart
 - 00025 : naam van de werknemer
 - 00026 : voornaam van de werknemer
 - 00027 : initiaal van de tweede voornaam van de werknemer
 - 00028 : datum waarop de werknemer geboren is
 - 00168 : gemeente - geboorteplaats van de werknemer
 - 00169 : landcode van de geboorteplaats van de werknemer
 - 00029 : geslacht van de werknemer
 - 00119 : nationaliteit van de werknemer
- Adres van de natuurlijke persoon
 - 00030 : straat van de werknemer
 - 00031 : nummer van het adres van de werknemer
 - 00032 : brievenbus van de werknemer
 - 00033 : postcode van de werknemer
 - 00034 : gemeente van de werknemer
 - 00035 : landcode van de werknemer
- 00615 : Referentie gebruiker – Natuurlijk persoon

2.6. Niveau "Werknemerslijn"

- Identificatie van de werknemerslijn
 - 00036 : werkgeverscategorie
 - 00037 : werknemerskengetal
- Gegevens van de werknemerslijn
 - 00038 : datum waarop het socialzekerheidskwartaal begint
 - 00039 : datum waarop het socialzekerheidskwartaal eindigt
 - 00040 : notie grensarbeider
 - 00041 : activiteit ten opzichte van het risico
 - 00042 : identificatienummer van de lokale eenheid
 - 00616 : Referentie gebruiker – Werknemerslijn

2.7. Niveau "RSZPPO Tewerkstelling van de werknemerslijn"

- Volgnummer van de tewerkstelling
 - 00043 : tewerkstellingsnummer
- Gegevens van de tewerkstelling
 - 00044 : datum waarop de tewerkstelling begint
 - 00045 : datum waarop de tewerkstelling eindigt
 - 00047 : aantal dagen per week van het arbeidsstelsel
 - 00050 : type arbeidsovereenkomst
 - 00049 : gemiddeld aantal uren per week van de maatpersoon
 - 00053 : statuut van de werknemer
 - 00048 : gemiddeld aantal uren per week van de werknemer
 - 00051 : maatregel tot reorganisatie van de arbeidstijd
 - 00052 : maatregel ter bevordering van de werkgelegenheid
 - 00054 : notie gepensioneerd
 - 00055 : type leerling
 - 00056 : bezoldigingswijze
 - 00057 : functienummer
 - 00060 : betaling in tienden of twaalfden
 - 00617 : Referentie gebruiker – Tewerkstelling van de werknemerslijn
 - 00625 : Verantwoording van de dagen
 - 00228: NACE code

2.8. Niveau "Tewerkstelling – Inlichtingen"

- Gegevens van de tewerkstelling - Inlichtingen
 - 00893 : Ter beschikking gesteld personeel
 - 00794 : Maatregelen non-profit
 - 00728 : Datum waarop het vastbenoemde personeelslid sinds zes maanden of meer ziek is

Belangrijk : De zones "Extra uit de HORECA", "Uurloon" en "Uurloon in duizendsten van euro" zijn niet van toepassing voor een werkgever die is aangesloten bij de RSZPPO.

2.9. Niveau "Bijdrage ontslagen statutaire werknemer"

- Gegevens van de bijdrage ontslagen statutaire werknemer
 - 00071 : refertebrutoloon
 - 00072 : bijdrage refertebrutoloon
 - 00073 : referte-aantal dagen
 - 00127 : datum waarop de periode van onderwerping begint
 - 00129 : datum waarop de periode van onderwerping eindigt

2.10. Niveau "Bijdrage werknemer-student"

- Gegevens van de bijdrage werknemer-student
 - 00076 : loon student
 - 00077 : bijdrage student
 - 00078 : aantal dagen student

2.11. Niveau "Prestatie van de tewerkstelling werknemerslijn"

- Volgnummer van de prestatie
 - 00061 : nummer prestatielijn
- Identificatiegegevens van de prestatie
 - 00062 : prestatiecode
- Gegevens van de prestatie
 - 00063 : aantal dagen van de prestatie
 - 00064 : aantal uren van de prestatie
 - 00065 : aantal vluchtminuten

2.12. Niveau "Bezoldiging van de tewerkstelling werknemerslijn"

- Volgnummer van de bezoldiging
 - 00066 : lijnnummer bezoldiging
- Identificatiegegevens van de bezoldiging
 - 00067 : bezoldigingscode
 - 00068 : frequentie in maanden van de betaling van de premie
 - 00069 : percentage van de bezoldiging op jaarbasis
- Gegevens van de bezoldiging
 - 00070 : bezoldiging

2.13. Niveau "Bijdrage verschuldigd voor de werknemerslijn"

- Identificatie van de verschuldigde bijdrage
 - 00082 : werknemerskengetal bijdrage
 - 00083 : type bijdrage
- Gegevens van de verschuldigde bijdrage
 - 00084 : berekeningsbasis bijdrage
 - 00085 : bedrag van de bijdrage
 - **00896 : datum eerste aanwerving (deze zone wordt nooit vermeld als het gaat om een werkgever ingeschreven bij de RSZPPO)**

2.14. Niveaus "Vermindering werknemerslijn" en "Vermindering tewerkstelling"

- Identificatie van de gevraagde vermindering
 - 00086 : verminderingscode
- Gegevens van de gevraagde vermindering
 - 00088 : berekeningsbasis vermindering
 - 00089 : bedrag van de vermindering
 - 00090 : datum vanaf dewelke het recht op de vermindering geldt
 - 00091 : aantal maanden administratiekosten ESS
 - 00092 : identificatienummer bij de sociale zekerheid - INSZ van de vervangen persoon
 - 00093 : identificatienummer bij de sociale zekerheid - INSZ van de persoon die het recht op de vermindering geopend heeft
 - 00094 : herkomst van het attest

2.15.Niveau "Bedrijfsvoertuig "

- Volgnummer van het bedrijfsvoertuig
 - 00780 : volgnummer bedrijfsvoertuig
- Identificatiegegevens van het bedrijfsvoertuig
 - 00781 : nummerplaat

3. Schema van een aangifte

3.1. Model entiteiten - relaties

3.1.1. De modellering van gegevens : algemeen

Het conceptuele model (waarvan het meest gebruikte momenteel het entiteit/relatiediagram is) is een grafische en synthetische weergave van het resultaat van de gegevensanalyse. Dit model structureert de relaties tussen de verschillende entiteiten (bv. werknemer en werkgever) en de attributen van elke entiteit (bv. naam, voornaam,...). Op die manier kan men het schema van de gegevensbank en het toegelaten domein voorstellen (toegelaten waarden, integriteitsvoorwaarden, ...). Het conceptuele model is een onmisbare hulp bij de samenstelling van een efficiënte database.

Wanneer men een conceptuele gegevensanalyse uitvoert, moet men eerst en vooral een methodologie kiezen. Deze methodologie moet toelaten het informatiesysteem zodanig te bestuderen dat men er volgende elementen kan uithalen :

- de entiteiten (ook "record", "segment", "object", ... genoemd)
- de attributen (ook "gegevens", "veld", "item", "element", "variabele",... genoemd)
- de relaties tussen de entiteiten (ook "set", "reeks", "relationship",... genoemd)

Een "entiteit/relatie"-diagram is de grafische voorstelling van het resultaat van de gegevensanalyse. Om een dergelijk diagram goed te kunnen begrijpen en lezen, stellen wij voor om eerst een aantal basisconcepten te definiëren. Daarna gaan we in op de werkwijze die gebruikt zal worden voor de grafische weergave.

1. De basisconcepten

De zaken die men absoluut moet weten, kunnen samengevat worden in 7 punten :

1. **Een gegevensverzameling bestaat uit elementaire gegevens** die onderling verbonden zijn. Als een gegeven opgebouwd is op basis van andere gegevens, spreekt men van **groepsgegevens of gegevensstructuur**. Andere gegevens kunnen niet gescheiden worden zonder hun betekenis te verliezen. Men spreekt dan van **elementaire gegevens**. Een elementair gegeven kan voorkomen in diverse gegevensgroepen (in diverse gegevensstructuren).

Voorbeeld: elementair gegeven : "straat", "postcode", ...

gegevensstructuur : "adres" (want bestaande uit "straat", "nummer", ...)

2. **Een entiteit bevat gegevens die tot eenzelfde logisch geheel behoren.**

Voorbeeld : de entiteit "NATUURLIJK PERSOON" bevat gegevens zoals naam, voornaam, adres,... De entiteit "WERKGEVER" bevat gegevens zoals inschrijvingsnummer, benaming, adres,...

3. **Attributen zijn gegevens die een entiteit kenmerken.** Elke entiteit bestaat uit een identificatie (of primaire sleutel) en uit 1 of meer attributen. In een gegevensbank is een entiteit een type record van de gegevensbank terwijl het attribuut één van de onderdelen van de entiteit is.

4. De **sleutelgegevens (of identificaties)** zijn gegevens of groepen van gegevens waarmee men een voorkomen van een entiteit eenduidig kan identificeren.

Voorbeeld : de entiteit "NATUURLIJK PERSOON" zal als sleutelgegeven het nationaal nummer hebben en als voorkomen 999999999-99.

5. **Een attribuut kan één of meer waarden** of groepen van waarden **aannemen** : de combinatie van de waarden toegekend aan de attributen van een entiteit vormt de **voorkomens van de entiteit**. In het algemeen bezit elke entiteit verschillende voorkomens.

Voorbeeld : de entiteit "NATUURLIJK PERSOON" zal als attributen hebben : nationaal nummer, naam, voornaam, geboortedatum, geboorteplaats, nationaliteit, beroep, ... Voor een record in het bijzonder zal het voorkomen zijn : 999999999-99, Dupond, Jean, 99/99/99, Brussel, Belg, informaticus,... In de tabel hieronder geeft de 1e lijn de attributen van de entiteit Natuurlijke persoon en de volgende lijnen geven de voorkomens, d.w.z. de bijhorende waarden.

INSZ	Naam	Voornaam	Geboortedatum	Geboorteplaats	Nationaliteit	Beroep
999999999-99	Dupond	Jean	99/99/99	Brussel	Belg	Informaticus
888888888-88	Durand	Jules	88/88/88	Parijs	Fransman	Technicus

6. **Een functionele afhankelijkheid vormt het verband dat toelaat diverse gegevens te verenigen binnen eenzelfde entiteit.** Voor elk gegeven van een document stelt men de volgende vraag : "*Is er een direct verband tussen het onderzochte gegeven en de sleutel?*" Als het antwoord "JA" is, mag men stellen dat er een functionele afhankelijkheid is tussen het gegeven en de sleutel.

Voorbeelden : groepsgegevens of gegevensstructuur = "Adres"
 elementair gegeven = naam van de straat, postcode, ...
 sleutelgegevens = nationaal nummer

7. **Entiteiten kunnen wederkerige relaties voorstellen.** Er bestaan in een informatiesysteem dus relaties tussen entiteiten en de relaties die van betekenis zijn, zullen uitgedrukt moeten worden.

2. Het entiteit/relatiediagram

Om een diagram (en in ons geval het "entiteit/relatie"-model) te begrijpen en te lezen, moet men in de eerste plaats de gebruikte symbolen kennen.

1. De "Entity" stelt een geheel voor van zaken, gegevens waarvan de voorkomens een relevante rol spelen in het informatiesysteem. Daar bepaalde entiteiten bijzonder zijn, heeft men voorzien ze anders weer te geven. Zo wordt de "gewone" entiteit voorgesteld door een rechthoek :

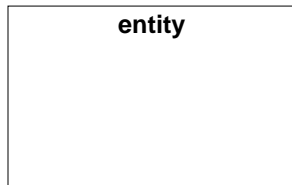

2. Een "gewone" associatie tussen twee entiteiten kan voorgesteld worden met een pijl, zoals hieronder getoond wordt.

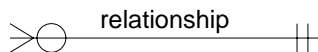

Zoals hierboven uitgelegd, hadden wij verschillende types van relaties tussen de entiteiten. Deze relaties zullen dus voorgesteld moeten worden door verschillende pijlen. Het gaat om de volgende :

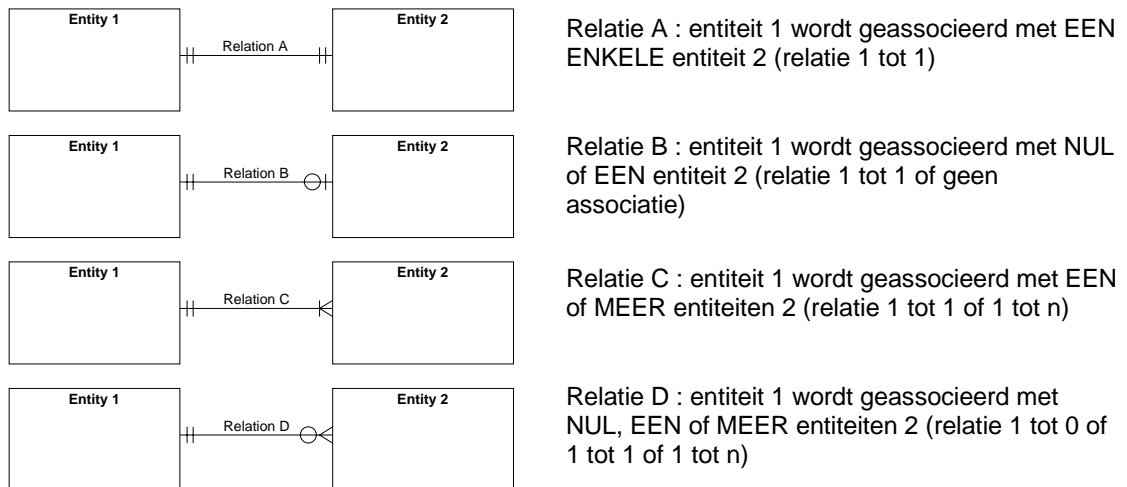

3.1.2. Schema

Dit is een entiteiten-relaties-model dat een aangifte beschrijft.

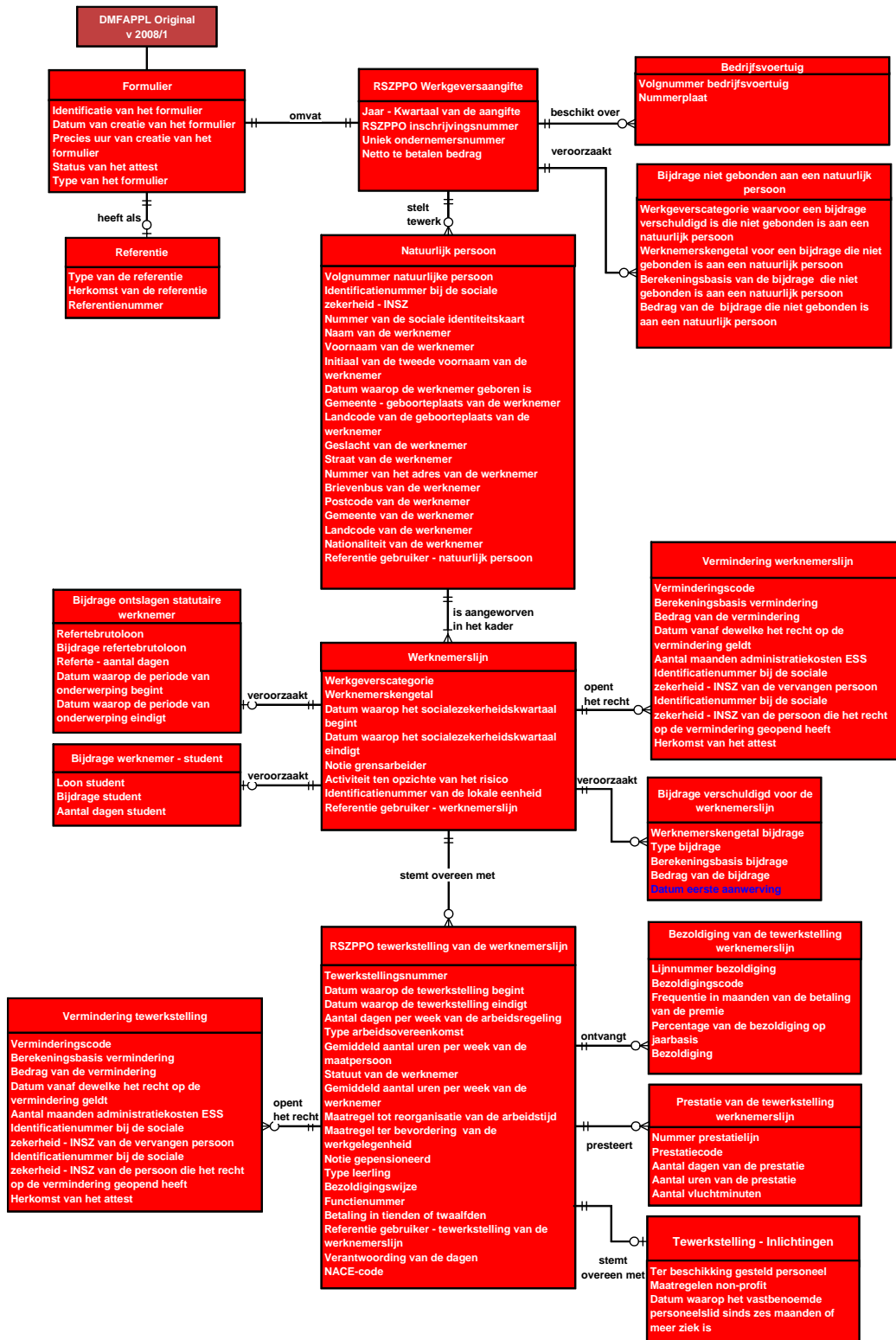

ZONENUMMER: 00082	VERSIE: 2009/1	PUBLICATIEDATUM: 26/02/2009
-------------------	----------------	-----------------------------

WERKNEMERSKENGETAL BIJDRAGE
(XML label : ContributionWorkerCode)

FUNCTIONEEL BLOK: Bijdrage verschuldigd voor de werknemerslijn
Code(s): 90001
Xml label(s): WorkerContribution

BESCHRIJVING: Het werknemerskengetal bijdrage laat toe, in combinatie met het type bijdrage, de aangeven bijdrage te identificeren, te bepalen of de bijdrage verschuldigd is en het percentage of het forfait van de bijdrage te kennen.

TOEGELATEN DOMEIN: De werknemerskengetallen voor een gewone bijdrage, een FAO - FBZ bijdrage, een supplementaire bijdrage of een bijzondere bijdrage aanvullende vergoedingen (zie bijlage 2 - Lijst der werknemerskengetallen waarvoor de bijdragen van toepassing zijn - aanwezigheid = 2 of 3). Voor de RSZPPO bevinden de werknemerskengetallen zich in bijlage 28

WETTELIJKE REFERENTIE :

TYPE: Numeriek
LENGTE: 3
AANWEZIGHEID: Onmisbaar
FORMAAT:
FOUTCODE OP ONTVANGSTBEWIJS :

Foutbeschrijving	Foutcode	Ernst fout
Niet aanwezig	00082-001	B
Niet numeriek	00082-002	B
Niet in het toegelaten domein	00082-008	B
Onverenigbaar met het werknemerskengetal	00082-030	B
Onverenigbaarheid kwartaal - werkgeverscategorie	00082-035	B
Fout op kardinaliteit	00082-090	B
Fout op volgorde	00082-091	B
Foutieve lengte	00082-093	B
Niet toegelaten	00082-146	B

ZONENUMMER: 00083	VERSIE: 2009/1	PUBLICATIEDATUM: 26/02/2009
-------------------	----------------	-----------------------------

TYPE BIJDRAGE
(XML label : ContributionType)

FUNCTIONEEL BLOK: Bijdrage verschuldigd voor de werknemerslijn
Code(s): 90001
Xml label(s): WorkerContribution

BESCHRIJVING: Het type bijdrage laat toe, in combinatie met het werknemerskengetal bijdrage, de aangegeven bijdrage te identificeren, te bepalen of de bijdrage verschuldigd is en het percentage of het forfait van de bijdrage te kennen.

TOEGELATEN DOMEIN: De toegelaten waarden in functie van het werknemerskengetal bijdrage bevinden zich in bijlage 3 - Toegelaten waarden voor het "type bijdrage" in functie van de werknemerskengetallen bijdragen.
Voor RSZPPO bevinden de toegelaten waarden zich in bijlage 37.

WETTELIJKE REFERENTIE :

TYPE: Numeriek
LENGTE: 1
AANWEZIGHEID: Onmisbaar
FORMAAT:
FOUTCODE OP ONTVANGSTBEWIJS :

Foutbeschrijving	Foutcode	Ernst fout
Niet aanwezig	00083-001	B
Niet numeriek	00083-002	B
Niet in het toegelaten domein	00083-008	B
Foutieve lengte	00083-093	B
Niet toegelaten	00083-146	B
Fout op kardinaliteit	00083-090	B
Fout op volgorde	00083-091	B

ZONENUMMER: 00084	VERSIE: 2009/1	PUBLICATIEDATUM: 26/02/2009
-------------------	----------------	-----------------------------

BEREKENINGSBASIS BIJDRAGE
(XML label : ContributionCalculationBasis)

FUNCTIONEEL BLOK: Bijdrage verschuldigd voor de werknemerslijn
Code(s): 90001
Xml label(s): WorkerContribution

BESCHRIJVING: Bedrag waarop een percentage moet worden toegepast om het bedrag te kennen van de verschuldigde bijdrage voor deze werknemerslijn.

TOEGELATEN DOMEIN: [0;99999999999]

WETTELIJKE REFERENTIE :

TYPE: Numeriek

LENGTE: 11

AANWEZIGHEID: Verplicht indien de aangegeven bijdrage berekend moet worden vanaf een berekeningsbasis waarop een percentage moet worden toegepast.

FORMAAT:
FOUTCODE OP ONTVANGSTBEWIJS :

Foutbeschrijving	Foutcode	Ernst fout
Niet numeriek	00084-002	B
Foutieve lengte	00084-093	B
Niet toegelaten	00084-146	B
Fout op kardinaliteit	00084-090	B
Fout op volgorde	00084-091	B
Berekend bedrag verschilt van het aangegeven bedrag	00084-044	NP

ZONENUMMER: 00085	VERSIE: 2009/1	PUBLICATIEDATUM: 26/02/2009
-------------------	----------------	-----------------------------

BEDRAG VAN DE BIJDRAGE
(XML label : ContributionAmount)

FUNCTIONEEL BLOK: Bijdrage verschuldigd voor de werknemerslijn
Code(s): 90001
Xml label(s): WorkerContribution

BESCHRIJVING: Bedrag van de verschuldigde bijdrage voor deze werknemerslijn of voor deze aanvullende vergoeding.

TOEGELATEN DOMEIN: [0;99999999999].

WETTELIJKE REFERENTIE :

TYPE: Numeriek
LENGTE: 11
AANWEZIGHEID: Verplicht indien het werknemerskengetal = 856
FORMAAT:

FOUTCODE OP ONTVANGSTBEWIJS :

Foutbeschrijving	Foutcode	Ernst fout
Niet numeriek	00085-002	B
Foutieve lengte	00085-093	B
Niet toegelaten	00085-146	B
Fout op kardinaliteit	00085-090	B
Fout op volgorde	00085-091	B
Bedrag niet hoog genoeg	00085-046	NP
Berekend bedrag verschilt van het aangegeven bedrag	00085-044	NP

ZONENUMMER: 00896	VERSIE: 2009/1	PUBLICATIEDATUM: 26/02/2009
-------------------	----------------	-----------------------------

DATUM EERSTE AANWERVING
(XML label : FirstHiringDate)

FUNCTIONEEL BLOK: Bijdrage verschuldigd voor de werknemerslijn
Code(s): 90001
Xml label(s): WorkerContribution

BESCHRIJVING: Datum waarop de werknemer voor het eerst werd tewerkgesteld bij de werkgever
 Deze zone wordt nooit vermeld als het gaat om een werkgever ingeschreven bij de RSZPPO

TOEGELATEN DOMEIN: De datum moet zich situeren tussen 01/07/2007 en de einddatum van het burgerlijk kwartaal
 (deze beide datums inbegrepen)

WETTELIJKE REFERENTIE :

TYPE: Alfanumeriek
LENGTE: 10
AANWEZIGHEID: Facultatief
FORMAAT: JJJJ-MM-DD
 · JJJJ is het jaar
 · MM is de maand
 · DD is de dag

FOUTCODE OP ONTVANGSTBEWIJS :

Foutbeschrijving	Foutcode	Ernst fout
Ongeldig	00896-003	B
Niet van toepassing	00896-053	NP
Fout op kardinaliteit	00896-090	B
Fout op volgorde	00896-091	B
Niet toegelaten	00896-146	B
Foutieve lengte	00896-093	B

ZONENUMMER: 00019	VERSIE: 2009/1	PUBLICATIEDATUM: 26/02/2009
-------------------	----------------	-----------------------------

**WERKGEVERSCATEGORIE WAARVOOR EEN BIJDRAGE VERSCHULDIGD IS DIE NIET GEBONDEN IS AAN EEN
NATUURLIJK PERSOON
(XML label : UnrelatedEmployerClass)**

FUNCTIONEEL BLOK: Bijdrage niet gebonden aan een natuurlijk persoon
Code(s): 90002
Xml label(s): ContributionUnrelatedToNP

BESCHRIJVING: Het categoriekengetal laat toe een onderscheid te maken tussen de werkgevers naargelang hun verplichtingen in functie van de bijzondere kenmerken die eigen zijn aan de uitgeoefende activiteit. Het wordt toegekend door de RSZ of de RSZPPO naargelang de werkgever ingeschreven is bij de RSZ of de RSZPPO.

Het gaat hier om het aangeven van de werkgeverscategorie waarvoor een bijdrage verschuldigd is die niet gebonden is aan een natuurlijk persoon.

TOEGELATEN DOMEIN: Getal van 3 cijfers toegekend door de RSZ of de RSZPPO.

Voor de toegelaten waarden voor de RSZPPO, zie bijlage 29 - Lijst van de werkgeverscategorieën PPO ; alleen de categorieën waarvoor de aanwezigheidscode gelijk is aan 4 of 6.

WETTELIJKE REFERENTIE :

TYPE: Numeriek
LENGTE: 3
AANWEZIGHEID: Onmisbaar
FORMAAT:

FOUTCODE OP ONTVANGSTBEWIJS :

Foutbeschrijving	Foutcode	Ernst fout
Niet aanwezig	00019-001	B
Niet numeriek	00019-002	B
Niet in het toegelaten domein	00019-008	B
Onverenigbaar met kwartaal	00019-034	B
Niet aanwezig in het repertorium voor het aangiftekwartaal	00019-051	B
Foutieve lengte	00019-093	B
Niet toegelaten	00019-146	B
Fout op kardinaliteit	00019-090	B
Fout op volgorde	00019-091	B

ZONENUMMER: 00020	VERSIE: 2009/1	PUBLICATIEDATUM: 26/02/2009
-------------------	----------------	-----------------------------

WERKNEMERSKENGETAL VOOR EEN BIJDRAGE DIE NIET GEBONDEN IS AAN EEN NATUURLIJK PERSOON
(XML label : UnrelatedWorkerCode)

FUNCTIONEEL BLOK: Bijdrage niet gebonden aan een natuurlijk persoon
Code(s): 90002
Xml label(s): ContributionUnrelatedToNP

BESCHRIJVING: Dit werknemerskengetal laat het identificeren toe van een bijdrage die niet gebonden is aan een natuurlijk persoon maar die verschuldigd is op niveau van de werkgeverscategorie.

TOEGELATEN DOMEIN: De werknemerskengetallen die overeenstemmen met een bijdrage die niet gebonden is aan een natuurlijk persoon (zie bijlage 2 - Lijst der werknemerskengetallen waarvoor de bijdragen van toepassing zijn).
Voor de RSZPPO bevinden de werknemerskengetallen zich in bijlage 28

WETTELIJKE REFERENTIE :

TYPE: Numeriek
LENGTE: 3
AANWEZIGHEID: Onmisbaar
FORMAAT:
FOUTCODE OP ONTVANGSTBEWIJS :

Foutbeschrijving	Foutcode	Ernst fout
Niet aanwezig	00020-001	B
Niet numeriek	00020-002	B
Niet in het toegelaten domein	00020-008	B
Onverenigbaarheid kwartaal - werkgeverscategorie	00020-035	B
Foutieve lengte	00020-093	B
Niet toegelaten	00020-146	B
Fout op kardinaliteit	00020-090	B
Fout op volgorde	00020-091	B

ZONENUMMER: 00021	VERSIE: 2009/1	PUBLICATIEDATUM: 26/02/2009
-------------------	----------------	-----------------------------

BEREKENINGSBASIS VAN DE BIJDRAGE DIE NIET GEBONDEN IS AAN EEN NATUURLIJK PERSOON
(XML label : UnrelatedCalculationBasis)

FUNCTIONEEL BLOK: Bijdrage niet gebonden aan een natuurlijk persoon
Code(s): 90002
Xml label(s): ContributionUnrelatedToNP

BESCHRIJVING: Basisbedrag dat toelaat om het bedrag te berekenen van de bijdrage die verschuldigd is en niet gebonden is aan een natuurlijk persoon.
 Geen enkele berekeningsbasis moet vermeld worden voor de solidariteitsbijdrage op het gebruik van een bedrijfsvoertuig (werknemerskengetal 862)

TOEGELATEN DOMEIN: [0;9999999999999]

WETTELIJKE REFERENTIE :
TYPE: Numeriek
LENGTE: 13
AANWEZIGHEID: Verplicht indien de aangegeven bijdrage berekend moet worden op basis van een berekeningsbasis.

FORMAAT:

FOUTCODE OP ONTVANGSTBEWIJS :

Foutbeschrijving	Foutcode	Ernst fout
Niet aanwezig	00021-001	B
Niet numeriek	00021-002	B
Niet in het toegelaten domein	00021-008	B
Foutieve lengte	00021-093	B
Niet toegelaten	00021-146	B
Fout op kardinaliteit	00021-090	B
Fout op volgorde	00021-091	B
Zone niet van toepassing	00021-062	NP

ZONENUMMER: 00022	VERSIE: 2009/1	PUBLICATIEDATUM: 26/02/2009
-------------------	----------------	-----------------------------

BEDRAG VAN DE BIJDRAGE DIE NIET GEBONDEN IS AAN EEN NATUURLIJK PERSOON
(XML label : UnrelatedAmount)

FUNCTIONEEL BLOK: Bijdrage niet gebonden aan een natuurlijk persoon
Code(s): 90002
Xml label(s): ContributionUnrelatedToNP

BESCHRIJVING: Bedrag van de bijdrage die niet gebonden is aan een natuurlijk persoon en die verschuldigd is voor de werkgeverscategorie.

TOEGELATEN DOMEIN: [0;9999999999999]

WETTELIJKE REFERENTIE :

TYPE: Numeriek
LENGTE: 13
AANWEZIGHEID: Onmisbaar
FORMAAT:

FOUTCODE OP ONTVANGSTBEWIJS :

Foutbeschrijving	Foutcode	Ernst fout
Niet numeriek	00022-002	B
Berekend bedrag verschilt van het aangegeven bedrag	00022-044	NP
Foutieve lengte	00022-093	B
Niet toegelaten	00022-146	B
Fout op kardinaliteit	00022-090	B
Fout op volgorde	00022-091	B
Bijdrage vereist volgens de geldende voorwaarden	00022-273	B

ZONENUMMER: 00076	VERSIE: 2009/1	PUBLICATIEDATUM: 26/02/2009
-------------------	----------------	-----------------------------

LOON STUDENT
(XML label : StudentRemunAmount)

FUNCTIONEEL BLOK: Bijdrage werknemer-student
Code(s): 90003
Xml label(s): StudentContribution

BESCHRIJVING: Loon dat aanleiding geeft tot de berekening van de solidariteitsbijdrage voor de studenten tewerkgesteld in het kader van een arbeidsovereenkomst voor studenten op voorwaarde dat de tewerkstellingsduur niet meer dan 23 werkdagen tijdens de maanden juli, augustus en september en/of niet meer dan 23 werkdagen tijdens de andere maanden van een kalenderjaar bedraagt.

TOEGELATEN DOMEIN: [1;999999999]

WETTELIJKE REFERENTIE :

TYPE: Numeriek
LENGTE: 9
AANWEZIGHEID: Onmisbaar
FORMAAT:
FOUTCODE OP ONTVANGSTBEWIJS :

Foutbeschrijving	Foutcode	Ernst fout
Niet aanwezig	00076-001	B
Niet numeriek	00076-002	B
Niet in het toegelaten domein	00076-008	B
Foutieve lengte	00076-093	B
Niet toegelaten	00076-146	B
Fout op kardinaliteit	00076-090	B
Fout op volgorde	00076-091	B

ZONENUMMER: 00077	VERSIE: 2009/1	PUBLICATIEDATUM: 26/02/2009
-------------------	----------------	-----------------------------

BIJDRAGE STUDENT
(XML label : StudentContributionAmount)

FUNCTIONEEL BLOK: Bijdrage werknemer-student
Code(s): 90003
Xml label(s): StudentContribution

BESCHRIJVING: Bedrag van de solidariteitsbijdrage verschuldigd voor de studenten tewerkgesteld in het kader van een arbeidsovereenkomst voor studenten op voorwaarde dat de tewerkstellingsduur niet meer dan 23 werkdagen tijdens de maanden juli, augustus en september en/of niet meer dan 23 werkdagen tijdens de andere maanden van een kalenderjaar bedraagt.

TOEGELATEN DOMEIN: [0;999999999].

WETTELIJKE REFERENTIE :
TYPE: Numeriek
LENGTE: 9
AANWEZIGHEID: Onmisbaar
FORMAAT:
FOUTCODE OP ONTVANGSTBEWIJS :

Foutbeschrijving	Foutcode	Ernst fout
Niet numeriek	00077-002	B
Berekend bedrag verschilt van het aangegeven bedrag	00077-044	NP
Foutieve lengte	00077-093	B
Fout op kardinaliteit	00077-090	B
Fout op volgorde	00077-091	B
Niet toegelaten	00077-146	B

ZONENUMMER: 00078	VERSIE: 2009/1	PUBLICATIEDATUM: 26/02/2009
-------------------	----------------	-----------------------------

AANTAL DAGEN STUDENT
(XML label : StudentNbrDays)

FUNCTIONEEL BLOK: Bijdrage werknemer-student
Code(s): 90003
Xml label(s): StudentContribution

BESCHRIJVING: Aantal aan te geven bezoldigde dagen voor de studenten tewerkgesteld in het kader van een arbeidsovereenkomst voor studenten op voorwaarde dat de tewerkstellingsduur niet meer dan 23 werkdagen tijdens de maanden juli, augustus en september en/of niet meer dan 23 werkdagen tijdens de andere maanden van een kalenderjaar bedraagt.

TOEGELATEN DOMEIN: [1;23]

WETTELIJKE REFERENTIE :

TYPE: Numeriek
LENGTE: 2
AANWEZIGHEID: Onmisbaar
FORMAAT:
FOUTCODE OP ONTVANGSTBEWIJS :

Foutbeschrijving	Foutcode	Ernst fout
Niet aanwezig	00078-001	B
Niet numeriek	00078-002	B
Niet in het toegelaten domein	00078-008	B
Foutieve lengte	00078-093	B
Niet toegelaten	00078-146	B
Fout op kardinaliteit	00078-090	B
Fout op volgorde	00078-091	B

ZONENUMMER: 00071	VERSIE: 2009/1	PUBLICATIEDATUM: 26/02/2009
-------------------	----------------	-----------------------------

REFERTEBRUTOLOON
(XML label : GrossRefRemunAmount)

FUNCTIONEEL BLOK: Bijdrage ontslagen statutaire werknemer
Code(s): 90005
Xml label(s): DismissedStatutoryWorkerContribution

BESCHRIJVING: Refertebrutoloon van de werknemer tijdens de periode waarvoor de onderwerping aan het stelsel van de sociale zekerheid gevraagd wordt.
Dit wordt berekend op basis van de laatste activiteitswedde van de belanghebbende, zo nodig omgerekend op basis van een wedde die overeenstemt met een voltijdse betrekking.

TOEGELATEN DOMEIN: Geheel getal en element van [1; 999999999].

WETTELIJKE REFERENTIE :

TYPE: Numeriek
LENGTE: 9
AANWEZIGHEID: Onmisbaar
FORMAAT:
FOUTCODE OP ONTVANGSTBEWIJS :

Foutbeschrijving	Foutcode	Ernst fout
Niet aanwezig	00071-001	B
Niet numeriek	00071-002	B
Niet in het toegelaten domein	00071-008	B
Foutieve lengte	00071-093	B
Niet toegelaten	00071-146	B
Fout op kardinaliteit	00071-090	B
Fout op volgorde	00071-091	B

ZONENUMMER: 00072	VERSIE: 2009/1	PUBLICATIEDATUM: 26/02/2009
-------------------	----------------	-----------------------------

BIJDRAGE REFERTEBRUTOLOON
(XML label : GrossRefRemunContributionAmount)

FUNCTIONEEL BLOK: Bijdrage ontslagen statutaire werknemer
Code(s): 90005
Xml label(s): DismissedStatutoryWorkerContribution

BESCHRIJVING: Bedrag van de bijdrage verschuldigd op het refertebrutoloon met het oog op de gevraagde onderwerping van de werknemer aan het stelsel van de sociale zekerheid.

TOEGELATEN DOMEIN: [0;999999999].

WETTELIJKE REFERENTIE :

TYPE: Numeriek

LENGTE: 9

AANWEZIGHEID: Onmisbaar

FORMAAT:

FOUTCODE OP ONTVANGSTBEWIJS :

Foutbeschrijving	Foutcode	Ernst fout
Niet numeriek	00072-002	B
Berekend bedrag verschilt van het aangegeven bedrag	00072-044	NP
Foutieve lengte	00072-093	B
Fout op kardinaliteit	00072-090	B
Fout op volgorde	00072-091	B
Niet toegelaten	00072-146	B

ZONENUMMER: 00073	VERSIE: 2009/1	PUBLICATIEDATUM: 26/02/2009
-------------------	----------------	-----------------------------

REFERTE-AANTAL DAGEN
(XML label : RefNbrDays)

FUNCTIONEEL BLOK: Bijdrage ontslagen statutaire werknemer
Code(s): 90005
Xml label(s): DismissedStatutoryWorkerContribution

BESCHRIJVING: Aantal werkdagen (in stelsel van 6 dagen/week) waarvoor de onderwerping aan het stelsel van de sociale zekerheid gevraagd wordt.

TOEGELATEN DOMEIN:

- [1;156] voor de ziekte- en invaliditeitsverzekering
- [1;624] voor de werkloosheid

WETTELIJKE REFERENTIE :

TYPE: Numeriek
LENGTE: 3
AANWEZIGHEID: Onmisbaar
FORMAAT:
FOUTCODE OP ONTVANGSTBEWIJS :

Foutbeschrijving	Foutcode	Ernst fout
Niet aanwezig	00073-001	B
Niet numeriek	00073-002	B
Niet in het toegelaten domein	00073-008	B
Onverenigbaar met de aangegeven periode	00073-021	B
Foutieve lengte	00073-093	B
Niet toegelaten	00073-146	B
Fout op kardinaliteit	00073-090	B
Fout op volgorde	00073-091	B

ZONENUMMER: 00127	VERSIE: 2009/1	PUBLICATIEDATUM: 26/02/2009
-------------------	----------------	-----------------------------

DATUM WAAROP DE PERIODE VAN ONDERWERPING BEGINT
(XML label : SubjectionStartingDate)

FUNCTIONEEL BLOK: Bijdrage ontslagen statutaire werknemer
Code(s): 90005
Xml label(s): DismissedStatutoryWorkerContribution

BESCHRIJVING: Begindatum van de periode waarvoor de onderwerping aan het stelsel van de sociale zekerheid wordt gevraagd.

TOEGELATEN DOMEIN: JJJJ is een element van [jaar van de aangifte -1; jaar van de aangifte] voor de ziekte- en invaliditeitsverzekering.
JJJJ is een element van [jaar van de aangifte -2; jaar van de aangifte] voor de werkloosheid.

WETTELIJKE REFERENTIE :
TYPE: Alfanumeriek
LENGTE: 10
AANWEZIGHEID: Onmisbaar
FORMAAT: JJJJ-MM-DD
· JJJJ is het jaar
· MM is de maand
· DD is de dag

FOUTCODE OP ONTVANGSTBEWIJS :

Foutbeschrijving	Foutcode	Ernst fout
Niet aanwezig	00127-001	B
Ongeldig	00127-003	B
Niet in het toegelaten domein	00127-008	B
Foutieve lengte	00127-093	B
Niet toegelaten	00127-146	B
Fout op kardinaliteit	00127-090	B
Fout op volgorde	00127-091	B

ZONENUMMER: 00129	VERSIE: 2009/1	PUBLICATIEDATUM: 26/02/2009
-------------------	----------------	-----------------------------

DATUM WAAROP DE PERIODE VAN ONDERWERPING EINDIGT
(XML label : SubjectionEndingDate)

FUNCTIONEEL BLOK: Bijdrage ontslagen statutaire werknemer
Code(s): 90005
Xml label(s): DismissedStatutoryWorkerContribution

BESCHRIJVING: Einddatum van de periode waarvoor de onderwerping aan het stelsel van de sociale zekerheid wordt gevraagd.

TOEGELATEN DOMEIN: JJJJ moet het jaar van de aangifte zijn.

WETTELIJKE REFERENTIE :
TYPE: Alfanumeriek
LENGTE: 10
AANWEZIGHEID: Onmisbaar
FORMAAT: JJJJ-MM-DD
· JJJJ is het jaar
· MM is de maand
· DD is de dag

FOUTCODE OP ONTVANGSTBEWIJS :

Foutbeschrijving	Foutcode	Ernst fout
Niet aanwezig	00129-001	B
Ongeldig	00129-003	B
Niet in het toegelaten domein	00129-008	B
Einddatum voorafgaand aan de begindatum	00129-014	B
Foutieve lengte	00129-093	B
Niet toegelaten	00129-146	B
Fout op kardinaliteit	00129-090	B
Fout op volgorde	00129-091	B

ZONENUMMER: 00036	VERSIE: 2009/1	PUBLICATIEDATUM: 26/02/2009
-------------------	----------------	-----------------------------

WERKGEVERSCATEGORIE
(XML label : EmployerClass)

FUNCTIONEEL BLOK: Werknemerslijn
Code(s): 90012
Xml label(s): WorkerRecord

BESCHRIJVING: Het categoriekengetal laat toe een onderscheid te maken tussen de werkgevers naargelang hun verplichtingen in functie van de bijzondere kenmerken die eigen zijn aan de uitgeoefende activiteit. Het wordt toegekend door de RSZ of de RSZPPO naargelang de werkgever ingeschreven is bij de RSZ of de RSZPPO.
Voor de RSZPPO bepaalt deze categorie-aanduiding de bijdrageverplichtingen van de besturen in functie van de vakantieregeling die zij op hun contractuele personeelsleden toepassen of van de pensioenregeling waarbij hun vastbenoemde personeelsleden aangesloten zijn.

TOEGELATEN DOMEIN: Getal van 3 cijfers toegekend door de RSZ of de RSZPPO.
Voor de toegelaten waarden voor de RSZPPO, zie bijlage 29 - Lijst van de werkgeverscategorieën PPO ; alleen de categorieën waarvoor de aanwezigheidscode gelijk is aan 6.

WETTELIJKE REFERENTIE :

TYPE: Numeriek
LENGTE: 3
AANWEZIGHEID: Onmisbaar
FORMAAT:
FOUTCODE OP ONTVANGSTBEWIJS :

Foutbeschrijving	Foutcode	Ernst fout
Niet aanwezig	00036-001	B
Niet numeriek	00036-002	B
Niet in het toegelaten domein	00036-008	B
Onverenigbaar met kwartaal	00036-034	B
Niet aanwezig in het repertorium voor het aangiftekwartaal	00036-051	B
Foutieve lengte	00036-093	B
Niet toegelaten	00036-146	B
Fout op kardinaliteit	00036-090	B
Fout op volgorde	00036-091	B

ZONENUMMER: 00037	VERSIE: 2009/1	PUBLICATIEDATUM: 26/02/2009
-------------------	----------------	-----------------------------

WERKNEMERSKENGETAL
(XML label : WorkerCode)

FUNCTIONEEL BLOK: Werknemerslijn
Code(s): 90012
Xml label(s): WorkerRecord

BESCHRIJVING: Deze code laat toe het type werknemer te bepalen waarvoor een specifieke bijdrage vereist is (gewone bijdrage, bijdrage FAO - FBZ, bijzondere bijdrage bruggepensioneerde, bijzondere bijdrage ontslagen statutair personeel, bijzondere bijdrage student of bijzondere bijdrage aanvullende vergoedingen).

TOEGELATEN DOMEIN: Voor de RSZ, zie bijlage 2 - Lijst der werknemerskengetallen waarvoor de bijdragen van toepassing zijn ; alleen de werknemerskengetallen waarvoor de aanwezigheid gelijk is aan 1 of 3. Voor de RSZPPO, zie bijlage 28 - Lijst der werknemerskengetallen waarvoor de bijdragen van toepassing zijn PPO; alleen de werknemerskengetallen waarvoor de aanwezigheid gelijk is aan 1 of 3.

WETTELIJKE REFERENTIE :

TYPE: Numeriek
LENGTE: 3
AANWEZIGHEID: Onmisbaar
FORMAAT:
FOUTCODE OP ONTVANGSTBEWIJS :

Foutbeschrijving	Foutcode	Ernst fout
Niet aanwezig	00037-001	B
Niet numeriek	00037-002	B
Niet in het toegelaten domein	00037-008	B
Onverenigbaarheid kwartaal - werkgeverscategorie	00037-035	B
Foutieve lengte	00037-093	B
Niet toegelaten	00037-146	B
Fout op kardinaliteit	00037-090	B
Fout op volgorde	00037-091	B
Werknemer voldoet niet aan de leeftijdsvereisten	00037-077	B
Werknemer te oud	00037-060	B

ZONENUMMER: 00038	VERSIE: 2009/1	PUBLICATIEDATUM: 26/02/2009
-------------------	----------------	-----------------------------

DATUM WAAROP HET SOCIALEZEKERHEIDSKWARTAAL BEGINT
(XML label : NOSSQuarterStartingDate)

FUNCTIONEEL BLOK: Werknemerslijn
Code(s): 90012
Xml label(s): WorkerRecord

BESCHRIJVING:
 Begindatum van het kwartaal waarop de aangifte van het werknemerscontract betrekking heeft. Deze datum kan samenvallen met de eerste dag (01/01, 01/04, 01/07, 01/10) van een burgerlijk kwartaal (normaal voor de bedienden).
 Voor werknemers waarbij het tijdstip van loonuitkering niet samenvalt met de burgerlijke maand dient men onder begindatum te verstaan de eerste dag die gedekt is door de eerste loonuitkering van het burgerlijk kwartaal.
 De begindatum van het eerste kwartaal van het jaar moet altijd samenvallen met 1 januari.
 Voor de aangiften van de studenten, de bruggepensioneerden, het ontslagen statutair personeel en de werknemers waarvoor bijzondere bijdragen aanvullende vergoedingen verschuldigd zijn en voor die van het FAO (categorie 027), het FBZ (categorie 028) en de derde betalers (categorieën 099, 199, 299, 699) moet deze datum gelijk zijn aan de eerste dag van het burgerlijk kwartaal.
 De begindatum van het RSZPPO kwartaal moet steeds gelijk zijn aan de eerste dag van het burgerlijk kwartaal.

TOEGELATEN DOMEIN:
 JJJJ is het jaar van de aangifte.

WETTELIJKE REFERENTIE:
TYPE: Alfanumeriek
LENGTE: 10
AANWEZIGHEID: Onmisbaar
FORMAAT: JJJJ-MM-DD
 · JJJJ is het jaar
 · MM is de maand
 · DD is de dag

FOUTCODE OP ONTVANGSTBEWIJS:

Foutbeschrijving	Foutcode	Ernst fout
Niet aanwezig	00038-001	B
Ongeldig	00038-003	B
Niet in het toegelaten domein	00038-008	B
Foutieve lengte	00038-093	B
Fout op kardinaliteit	00038-090	B
Fout op volgorde	00038-091	B
Niet toegelaten	00038-146	B
Onverenigbaar met kwartaal	00038-034	NP

ZONENUMMER: 00039	VERSIE: 2009/1	PUBLICATIEDATUM: 26/02/2009
-------------------	----------------	-----------------------------

DATUM WAAROP HET SOCIALEZEKERHEIDSKWARTAAL EINDIGT
(XML label : NOSSQuarterEndingDate)

FUNCTIONEEL BLOK: Werknemerslijn
Code(s): 90012
Xml label(s): WorkerRecord

BESCHRIJVING:

Einddatum van het kwartaal waarop de aangifte van het werknemerscontract betrekking heeft. Deze datum kan samenvallen met de laatste dag (31/03, 30/06, 30/09, 31/12) van een burgerlijk kwartaal (normaal voor de bedienden). Voor werknemers waarbij het tijdstip van loonuitkering niet samenvalt met de burgerlijke maand dient men onder einddatum te verstaan de laatste dag die gedekt is door de laatste loonuitkering van het burgerlijk kwartaal.

Als deze laatste dag echter onmiddellijk gevolgd wordt door één of meer gewone rustdagen, dan wordt de rustdag, indien het geen zondag is, in het kwartaal OPGENOMEN en wordt het de einddatum, behalve voor het vierde kwartaal van het jaar. De einddatum van het vierde kwartaal van het jaar moet immers altijd samenvallen met 31 december.

Voor de aangiften van de studenten, de bruggepensioneerden, het ontslagen statutair personeel en de werknemers waarvoor bijzondere bijdragen aanvullende vergoedingen verschuldigd zijn en voor die van het FAO (categorie 027), het FBZ (categorie 028) en de derde betalers (categorieën 099, 199, 299, 699) moet deze datum gelijk zijn aan de laatste dag van het burgerlijk kwartaal. De einddatum van het RSZPPO kwartaal moet steeds gelijk zijn aan de laatste dag van het burgerlijk kwartaal.

TOEGELATEN DOMEIN: JJJJ is het jaar van de aangifte.

WETTELIJKE REFERENTIE :

TYPE: Alfanumeriek
LENGTE: 10
AANWEZIGHEID: Onmisbaar
FORMAAT: JJJJ-MM-DD
· JJJJ is het jaar
· MM is de maand
· DD is de dag

FOUTCODE OP ONTVANGSTBEWIJS :

Foutbeschrijving	Foutcode	Ernst fout
Niet aanwezig	00039-001	B
Ongeldig	00039-003	B
Foutieve lengte	00039-093	B
Fout op kardinaliteit	00039-090	B
Fout op volgorde	00039-091	B
Niet toegelaten	00039-146	B
Niet in het toegelaten domein	00039-008	B
Onverenigbaar met kwartaal	00039-034	NP
Einddatum voorafgaand aan de begindatum	00039-014	NP

ZONENUMMER: 00040	VERSIE: 2009/1	PUBLICATIEDATUM: 26/02/2009
-------------------	----------------	-----------------------------

NOTIE GRENSARBEIDER
(XML label : Border)

FUNCTIONEEL BLOK: Werknemerslijn
Code(s): 90012
Xml label(s): WorkerRecord

BESCHRIJVING: Code die toelaat een werknemer met het fiscaal statuut van grensarbeider te onderscheiden.

TOEGELATEN DOMEIN: 0 = geen grensarbeider
1 = grensarbeider

WETTELIJKE REFERENTIE :
TYPE: Numeriek
LENGTE: 1
AANWEZIGHEID: Onmisbaar
FORMAAT:
FOUTCODE OP ONTVANGSTBEWIJS :

Foutbeschrijving	Foutcode	Ernst fout
Niet aanwezig	00040-001	B
Niet numeriek	00040-002	B
Niet in het toegelaten domein	00040-008	B
Foutieve lengte	00040-093	B
Fout op kardinaliteit	00040-090	B
Fout op volgorde	00040-091	B
Niet toegelaten	00040-146	B

ZONENUMMER: 00041	VERSIE: 2009/1	PUBLICATIEDATUM: 26/02/2009
-------------------	----------------	-----------------------------

ACTIVITEIT TEN OPZICHTE VAN HET RISICO
(XML label : ActivityWithRisk)

FUNCTIONEEL BLOK: Werknemerslij
Code(s): 90012
Xml label(s): WorkerRecord

BESCHRIJVING: Code die verwijst naar de nomenclatuur van de generieke risicoklassen gebruikt door de verzekeringsondernemingen om de premies inzake Arbeidsongevallen (AO) te bepalen. De precieze aangiftevoorwaarden worden vermeld in het document met de DMFA-onderrichtingen ten behoeve van de werkgevers.

Een activiteit wordt meegedeeld op het niveau van een werknemer als zij afwijkt van het hoofddoel van de onderneming en wanneer de facto een bijzondere tarifiering voorzien is in de verzekeringspolis Arbeidsongevallen.

Als de risicoklasse van de werknemer waarop de aangifte betrekking heeft, verandert in de loop van het kwartaal, dan dient men de risicoklasse aan te geven geldig op de laatste dag van het kwartaal of op de laatste dag van tewerkstelling voor het aangegeven statuut. Zo zal de "arbeider zonder verplaatsingen" die "arbeider op de werf" wordt, gekend zijn als een "arbeider op de werf". Een "arbeider zonder verplaatsingen" die een "bediende zonder verplaatsingen" wordt, zal gekend zijn als "arbeider zonder verplaatsingen" voor de aangifte als arbeider en als "bediende zonder verplaatsingen" voor de aangifte als bediende.

Zij is eveneens nodig wanneer het een sportbeoefenaar betreft. Zij dient dan ook voor de berekening van het basisloon.

TOEGELATEN DOMEIN: Deze zone wordt niet gebruikt voor de werkgevers aangesloten bij de RSZPPO
De lijst met de toegelaten waarden bevindt zich in bijlage 6 - Activiteit in verband met het risico.

Voor RSZPPO is deze lijst niet van toepassing

WETTELIJKE REFERENTIE :

TYPE: Numeriek
LENGTE: 3
AANWEZIGHEID: Facultatief
FORMAAT:
FOUTCODE OP ONTVANGSTBEWIJS :

Foutbeschrijving	Foutcode	Ernst fout
Niet numeriek	00041-002	B
Fout op kardinaliteit	00041-090	B
Fout op volgorde	00041-091	B
Foutieve lengte	00041-093	B
Niet toegelaten	00041-146	B

ZONENUMMER: 00042	VERSIE: 2009/1	PUBLICATIEDATUM: 26/02/2009
-------------------	----------------	-----------------------------

IDENTIFICATIENUMMER VAN DE LOKALE EENHEID
(XML label : LocalUnitID)

FUNCTIONEEL BLOK: Werknemerslijn
Code(s): 90012
Xml label(s): WorkerRecord

BESCHRIJVING: Dit is het nummer dat een vestigingseenheid identificeert (nummer toegekend door de Kruispuntbank van Ondernemingen).
 Nummer dat de vestiging identificeert waarin of van waar uit de werknemer tewerkgesteld is. Als de werknemer prestaties geleverd heeft in verschillende bedrijfszetels, dan moet men alleen de identificatie vermelden van de zetel van zijn laatste prestatie tijdens het kwartaal. Zie bijkomende details in de algemene instructies aan de werkgevers.

TOEGELATEN DOMEIN: Getal van 10 cijfers waarvan :
 de posities 1 tot 8 overeenkomen met een volgnummer, met op de eerste positie een cijfer gelegen tussen 2 en 8;
 de posities 9 en 10 overeenkomen met een controlegetal.

WETTELIJKE REFERENTIE :

TYPE: Numeriek
LENGTE: 10
AANWEZIGHEID: Verplicht indien de aangifte betrekking heeft op het 4e trimester 2007 en daaropvolgende.
FORMAAT:

"Fout op ontvangstbewijs" is gewijzigd:

FOUTCODE OP ONTVANGSTBEWIJS :

Foutbeschrijving	Foutcode	Ernst fout
Niet aanwezig	00042-001	NP
Niet numeriek	00042-002	B
Ongeldig	00042-003	B
Ongeldig controlegetal	00042-004	B
Foutieve lengte	00042-093	B
Niet toegelaten	00042-146	B
Fout op kardinaliteit	00042-090	B
Fout op volgorde	00042-091	B

ZONENUMMER: 00616	VERSIE: 2009/1	PUBLICATIEDATUM: 26/02/2009
-------------------	----------------	-----------------------------

REFERENTIE GEBRUIKER - WERKNEMERSLIJN
(XML label : WorkerRecordUserReference)

FUNCTIONEEL BLOK: Werknemerslijn
Code(s): 90012
Xml label(s): WorkerRecord

BESCHRIJVING: Referentie.
Referentie van de werknemerslijn gebruikt door de werkgever of een erkend sociaal secretariaat.

TOEGELATEN DOMEIN:

WETTELIJKE REFERENTIE :

TYPE: Alfa-numeriek

LENGTE: 20

AANWEZIGHEID: Facultatief

FORMAAT:

FOUTCODE OP ONTVANGSTBEWIJS :

Foutbeschrijving	Foutcode	Ernst fout
Fout op kardinaliteit	00616-090	B
Fout op volgorde	00616-091	B
Foutieve lengte	00616-093	B
Niet toegelaten	00616-146	B

ZONENUMMER: 00023	VERSIE: 2009/1	PUBLICATIEDATUM: 26/02/2009
-------------------	----------------	-----------------------------

VOLGNUMMER NATUURLIJKE PERSOON
(XML label : NaturalPersonSequenceNbr)

FUNCTIONEEL BLOK: Natuurlijk persoon
Code(s): 90017
Xml label(s): NaturalPerson

BESCHRIJVING: Volgnummer van de natuurlijke personen binnen een aangifte.
Dit nummer moet uniek zijn binnen een aangifte.

TOEGELATEN DOMEIN: Positief geheel getal en element van [1;9999999].

WETTELIJKE REFERENTIE :

TYPE: Numeriek
LENGTE: 7
AANWEZIGHEID: Onmisbaar

FORMAAT:

FOUTCODE OP ONTVANGSTBEWIJS :

Foutbeschrijving	Foutcode	Ernst fout
Niet aanwezig	00023-001	B
Niet numeriek	00023-002	B
Te veel identieke gevallen	00023-006	B
Niet in het toegelaten domein	00023-008	B
Foutieve lengte	00023-093	B
Niet toegelaten	00023-146	B
Fout op kardinaliteit	00023-090	B
Fout op volgorde	00023-091	B

ZONENUMMER: 00024	VERSIE: 2009/1	PUBLICATIEDATUM: 26/02/2009
-------------------	----------------	-----------------------------

IDENTIFICATIENUMMER BIJ DE SOCIALE ZEKERHEID - INSZ
(XML label : INSS)

FUNCTIONEEL BLOK: Natuurlijk persoon
Code(s): 90017
Xml label(s): NaturalPerson

BESCHRIJVING: Identificatienummer van een natuurlijk persoon binnen de sociale zekerheid. Dit is het identificatienummer van de natuurlijke persoon in het rijksregister of in het bisregister van de natuurlijke personen.

TOEGELATEN DOMEIN: Als het INSZ niet gekend is, dient de waarde nul meegegeeld te worden.
De waarde nul is niet meer toegelaten sinds 2008/3.

WETTELIJKE REFERENTIE :

TYPE: Numeriek
LENGTE: 11
AANWEZIGHEID: Onmisbaar
FORMAAT: 0 of NNNNNNNNNCC
· NNNNNNNNN is het nummer
· CC is het controlegetal.

FOUTCODE OP ONTVANGSTBEWIJS :

Foutbeschrijving	Foutcode	Ernst fout
Niet aanwezig	00024-001	B
Niet numeriek	00024-002	B
Ongeldig	00024-003	B
Ongeldig controlegetal	00024-004	B
Foutieve lengte	00024-093	B
Niet toegelaten	00024-146	B
Fout op kardinaliteit	00024-090	B
Fout op volgorde	00024-091	B

ZONENUMMER: 00025	VERSIE: 2009/1	PUBLICATIEDATUM: 26/02/2009
-------------------	----------------	-----------------------------

NAAM VAN DE WERKNEMER
(XML label : WorkerName)

FUNCTIONEEL BLOK: Natuurlijk persoon
Code(s): 90017
Xml label(s): NaturalPerson

BESCHRIJVING: Familienaam van een natuurlijk persoon.
Men moet de naam vermelden die op het paspoort of de identiteitskaart staat.
Voor vrouwen van Belgische nationaliteit gaat het om de meisjesnaam.

TOEGELATEN DOMEIN:

WETTELIJKE REFERENTIE :

TYPE: Alfanumeriek
LENGTE: 48
AANWEZIGHEID: Onmisbaar
FORMAAT:
FOUTCODE OP ONTVANGSTBEWIJS :

Foutbeschrijving	Foutcode	Ernst fout
Niet aanwezig	00025-001	B
Foutieve lengte	00025-093	B
Niet toegelaten	00025-146	B
Fout op kardinaliteit	00025-090	B
Fout op volgorde	00025-091	B

ZONENUMMER: 00026	VERSIE: 2009/1	PUBLICATIEDATUM: 26/02/2009
-------------------	----------------	-----------------------------

VOORNAAM VAN DE WERKNEMER
(XML label : WorkerFirstName)

FUNCTIONEEL BLOK: Natuurlijk persoon
Code(s): 90017
Xml label(s): NaturalPerson

BESCHRIJVING: Eerste voornaam van een natuurlijk persoon.

TOEGELATEN DOMEIN:

WETTELIJKE REFERENTIE :

TYPE: Alfanumeriek

LENGTE: 24

AANWEZIGHEID: Onmisbaar

FORMAAT:

FOUTCODE OP ONTVANGSTBEWIJS :

Foutbeschrijving	Foutcode	Ernst fout
Niet aanwezig	00026-001	B
Foutieve lengte	00026-093	B
Niet toegelaten	00026-146	B
Fout op kardinaliteit	00026-090	B
Fout op volgorde	00026-091	B

ZONENUMMER: 00027	VERSIE: 2009/1	PUBLICATIEDATUM: 26/02/2009
-------------------	----------------	-----------------------------

INITIAAL VAN DE TWEDE VOORNAAM VAN DE WERKNEMER
(XML label : WorkerInitial)

FUNCTIONEEL BLOK: Natuurlijk persoon
Code(s): 90017
Xml label(s): NaturalPerson

BESCHRIJVING: Initiaal van de tweede voornaam van een natuurlijk persoon.

TOEGELATEN DOMEIN: Een letter uit het alfabet.

WETTELIJKE REFERENTIE :
TYPE: Alfanumeriek
LENGTE: 1
AANWEZIGHEID: Verplicht indien de werknemer een tweede voornaam heeft.
FORMAAT:
FOUTCODE OP ONTVANGSTBEWIJS :

Foutbeschrijving	Foutcode	Ernst fout
Niet in het toegelaten domein	00027-008	B
Foutieve lengte	00027-093	B
Niet toegelaten	00027-146	B
Fout op kardinaliteit	00027-090	B
Fout op volgorde	00027-091	B

ZONENUMMER: 00028	VERSIE: 2009/1	PUBLICATIEDATUM: 26/02/2009
-------------------	----------------	-----------------------------

DATUM WAAROP DE WERKNEMER GEBOREN IS
(XML label : WorkerBirthdate)

FUNCTIONEEL BLOK: Natuurlijk persoon
Code(s): 90017
Xml label(s): NaturalPerson

BESCHRIJVING: Geboortedatum van de natuurlijke persoon.

TOEGELATEN DOMEIN: JJJJ is een element van [jaar van de aangifte -120; jaar van de aangifte].

WETTELIJKE REFERENTIE :
TYPE: Alfanumeriek
LENGTE: 10
AANWEZIGHEID: Onmisbaar
FORMAAT: JJJJ-MM-DD (geldige datum)
 JJJJ-00-00

FOUTCODE OP ONTVANGSTBEWIJS :

Foutbeschrijving	Foutcode	Ernst fout
Niet aanwezig	00028-001	B
Ongeldig	00028-003	B
Niet in het toegelaten domein	00028-008	B
Foutieve lengte	00028-093	B
Niet toegelaten	00028-146	B
Fout op kardinaliteit	00028-090	B
Fout op volgorde	00028-091	B

ZONENUMMER: 00029	VERSIE: 2009/1	PUBLICATIEDATUM: 26/02/2009
-------------------	----------------	-----------------------------

GESLACHT VAN DE WERKNEMER
(XML label : WorkerSex)

FUNCTIONEEL BLOK: Natuurlijk persoon
Code(s): 90017
Xml label(s): NaturalPerson
BESCHRIJVING: Geslacht van een natuurlijk persoon.

TOEGELATEN DOMEIN: 1 = man
2 = vrouw

WETTELIJKE REFERENTIE :
TYPE: Numeriek
LENGTE: 1
AANWEZIGHEID: Onmisbaar
FORMAAT:
FOUTCODE OP ONTVANGSTBEWIJS :

Foutbeschrijving	Foutcode	Ernst fout
Niet aanwezig	00029-001	B
Niet numeriek	00029-002	B
Niet in het toegelaten domein	00029-008	B
Foutieve lengte	00029-093	B
Niet toegelaten	00029-146	B
Fout op kardinaliteit	00029-090	B
Fout op volgorde	00029-091	B

ZONENUMMER: 00030	VERSIE: 2009/1	PUBLICATIEDATUM: 26/02/2009
-------------------	----------------	-----------------------------

STRAAT VAN DE WERKNEMER
(XML label : WorkerStreet)

FUNCTIONEEL BLOK: Natuurlijk persoon
Code(s): 90017
Xml label(s): NaturalPerson

BESCHRIJVING: Openbare weg.
Openbare weg waar zich de woonplaats van de werknemer bevindt.
De notie "verdieping" kan vermeld worden in deze zone als dat nodig is.

TOEGELATEN DOMEIN:

WETTELIJKE REFERENTIE:

TYPE: Alfanumeriek
LENGTE: 35
AANWEZIGHEID: Verplicht indien het INSZ onbekend is (INSZ gelijk aan nul).

FORMAAT:

FOUTCODE OP ONTVANGSTBEWIJS:

Foutbeschrijving	Foutcode	Ernst fout
Niet aanwezig	00030-001	B
Foutieve lengte	00030-093	B
Niet toegelaten	00030-146	B
Fout op kardinaliteit	00030-090	B
Fout op volgorde	00030-091	B

ZONENUMMER: 00031	VERSIE: 2009/1	PUBLICATIEDATUM: 26/02/2009
-------------------	----------------	-----------------------------

NUMMER VAN HET ADRES VAN DE WERKNEMER
(XML label : WorkerHouseNbr)

FUNCTIONEEL BLOK: Natuurlijk persoon
Code(s): 90017
Xml label(s): NaturalPerson

BESCHRIJVING: Nummer van de woonplaats van de werknemer.

TOEGELATEN DOMEIN:

WETTELIJKE REFERENTIE :

TYPE: Alfanumeriek

LENGTE: 10

AANWEZIGHEID: Verplicht indien het INSZ onbekend is (INSZ gelijk aan nul).

FORMAAT:

FOUTCODE OP ONTVANGSTBEWIJS :

Foutbeschrijving	Foutcode	Ernst fout
Niet aanwezig	00031-001	B
Foutieve lengte	00031-093	B
Niet toegelaten	00031-146	B
Fout op kardinaliteit	00031-090	B
Fout op volgorde	00031-091	B

ZONENUMMER: 00032	VERSIE: 2009/1	PUBLICATIEDATUM: 26/02/2009
-------------------	----------------	-----------------------------

BRIEVENBUS VAN DE WERKNEMER
(XML label : WorkerPostBox)

FUNCTIONEEL BLOK: Natuurlijk persoon
Code(s): 90017
Xml label(s): NaturalPerson

BESCHRIJVING: Nummer van een brievenbus.
Busnummer in het adres van de werknemer.

TOEGELATEN DOMEIN:

WETTELIJKE REFERENTIE :

TYPE: Alfanumeriek

LENGTE: 4

AANWEZIGHEID: Facultatief

FORMAAT:

FOUTCODE OP ONTVANGSTBEWIJS :

Foutbeschrijving	Foutcode	Ernst fout
Foutieve lengte	00032-093	B
Niet toegelaten	00032-146	B
Fout op kardinaliteit	00032-090	B
Fout op volgorde	00032-091	B

ZONENUMMER: 00033	VERSIE: 2009/1	PUBLICATIEDATUM: 26/02/2009
-------------------	----------------	-----------------------------

POSTCODE VAN DE WERKNEMER
(XML label : WorkerZIPCode)

FUNCTIONEEL BLOK: Natuurlijk persoon
Code(s): 90017
Xml label(s): NaturalPerson

BESCHRIJVING: Postnummer van een gemeente.
Postnummer van het adres waar de werknemer gedomicilieerd is.
Voor de in België gedomicilieerde werknemers moet men de officiële lijst met Belgische postcodenummers gebruiken.

TOEGELATEN DOMEIN:

WETTELIJKE REFERENTIE :

TYPE: Alfanumeriek
LENGTE: 9
AANWEZIGHEID: Verplicht indien het INSZ onbekend is (INSZ gelijk aan nul).
FORMAAT:
FOUTCODE OP ONTVANGSTBEWIJS :

Foutbeschrijving	Foutcode	Ernst fout
Niet aanwezig	00033-001	B
Foutieve lengte	00033-093	B
Niet toegelaten	00033-146	B
Fout op kardinaliteit	00033-090	B
Fout op volgorde	00033-091	B

ZONENUMMER: 00034	VERSIE: 2009/1	PUBLICATIEDATUM: 26/02/2009
-------------------	----------------	-----------------------------

GEMEENTE VAN DE WERKNEMER
(XML label : WorkerCity)

FUNCTIONEEL BLOK: Natuurlijk persoon

Code(s): 90017

Xml label(s): NaturalPerson

BESCHRIJVING:

Naam van een gemeente.

Naam van de gemeente waar de werknemer gedomicilieerd is.

TOEGELATEN DOMEIN:

Indien het gaat om een Belgische gemeente, moet de waarde verwijzen naar één van de namen die in bijlage 23 overeenstemmen met de in zone 00033 (postcode van de werknemer) opgegeven postcode.

WETTELIJKE REFERENTIE :

TYPE: Alf numeriek

LENGTE: 40

AANWEZIGHEID: Verplicht indien het INSZ onbekend is (INSZ gelijk aan nul).

FORMAAT:

FOUTCODE OP ONTVANGSTBEWIJS :

Foutbeschrijving	Foutcode	Ernst fout
Niet aanwezig	00034-001	B
Foutieve lengte	00034-093	B
Niet toegelaten	00034-146	B
Fout op kardinaliteit	00034-090	B
Fout op volgorde	00034-091	B

ZONENUMMER: 00035	VERSIE: 2009/1	PUBLICATIEDATUM: 26/02/2009
-------------------	----------------	-----------------------------

LANDCODE VAN DE WERKNEMER
(XML label : WorkerCountry)

FUNCTIONEEL BLOK: Natuurlijk persoon
Code(s): 90017
Xml label(s): NaturalPerson

BESCHRIJVING: Code die toelaat een land te identificeren.
Code waarmee men het land kan identificeren waar de werknemer gedomicilieerd is.

TOEGELATEN DOMEIN: Zie Bijlage 5 - Lijst met landcodes.

WETTELIJKE REFERENTIE :

TYPE: Numeriek
LENGTE: 5
AANWEZIGHEID: Verplicht indien het INSZ onbekend is (INSZ gelijk aan nul).

FORMAAT:

FOUTCODE OP ONTVANGSTBEWIJS :

Foutbeschrijving	Foutcode	Ernst fout
Niet aanwezig	00035-001	B
Niet numeriek	00035-002	B
Niet in het toegelaten domein	00035-008	B
Foutieve lengte	00035-093	B
Niet toegelaten	00035-146	B
Fout op kardinaliteit	00035-090	B
Fout op volgorde	00035-091	B

ZONENUMMER: 00119	VERSIE: 2009/1	PUBLICATIEDATUM: 26/02/2009
-------------------	----------------	-----------------------------

NATIONALITEIT VAN DE WERKNEMER
(XML label : Nationality)

FUNCTIONEEL BLOK: Natuurlijk persoon
Code(s): 90017
Xml label(s): NaturalPerson

BESCHRIJVING: Code die de nationaliteit van de werknemer aanduidt.

TOEGELATEN DOMEIN: Zie Bijlage 5 - Lijst met landcodes.

WETTELIJKE REFERENTIE :

TYPE: Numeriek

LENGTE: 5

AANWEZIGHEID: Verplicht indien het INSZ onbekend is (INSZ gelijk aan nul).

FORMAAT:

FOUTCODE OP ONTVANGSTBEWIJS :

Foutbeschrijving	Foutcode	Ernst fout
Niet aanwezig	00119-001	B
Niet numeriek	00119-002	B
Niet in het toegelaten domein	00119-008	B
Foutieve lengte	00119-093	B
Niet toegelaten	00119-146	B
Fout op kardinaliteit	00119-090	B
Fout op volgorde	00119-091	B

ZONENUMMER: 00167	VERSIE: 2009/1	PUBLICATIEDATUM: 26/02/2009
-------------------	----------------	-----------------------------

NUMMER VAN DE SOCIALE IDENTITEITSKAART
(XML label : SIS)

FUNCTIONEEL BLOK: Natuurlijk persoon
Code(s): 90017
Xml label(s): NaturalPerson

BESCHRIJVING: Nummer van de sociale identiteitskaart van een natuurlijk persoon (SIS).

TOEGELATEN DOMEIN: Getal van 10 cijfers.

WETTELIJKE REFERENTIE :

TYPE: Numeriek
LENGTE: 10
AANWEZIGHEID: Verplicht indien de werkgever kan beschikken over de SIS-kaart van de werknemer.

FORMAAT:

FOUTCODE OP ONTVANGSTBEWIJS :

Foutbeschrijving	Foutcode	Ernst fout
Niet numeriek	00167-002	B
Foutieve lengte	00167-093	B
Niet toegelaten	00167-146	B
Fout op kardinaliteit	00167-090	B
Fout op volgorde	00167-091	B

ZONENUMMER: 00168	VERSIE: 2009/1	PUBLICATIEDATUM: 26/02/2009
-------------------	----------------	-----------------------------

GEMEENTE - GEBOORTEPLAATS VAN DE WERKNEMER
 (XML label : WorkerBirthplace)

FUNCTIONEEL BLOK: Natuurlijk persoon
Code(s): 90017
Xml label(s): NaturalPerson

BESCHRIJVING: Naam van een gemeente.
 Naam van de gemeente waar de natuurlijke persoon geboren is.

TOEGELATEN DOMEIN:

WETTELIJKE REFERENTIE :

TYPE: Alfanumeriek
LENGTE: 40
AANWEZIGHEID: Verplicht indien het INSZ onbekend is (INSZ gelijk aan nul).

FORMAAT:

FOUTCODE OP ONTVANGSTBEWIJS :

Foutbeschrijving	Foutcode	Ernst fout
Niet aanwezig	00168-001	B
Foutieve lengte	00168-093	B
Niet toegelaten	00168-146	B
Fout op kardinaliteit	00168-090	B
Fout op volgorde	00168-091	B

ZONENUMMER: 00169	VERSIE: 2009/1	PUBLICATIEDATUM: 26/02/2009
-------------------	----------------	-----------------------------

LANDCODE VAN DE GEBOORTEPLAATS VAN DE WERKNEMER
(XML label : WorkerBirthplaceCountry)

FUNCTIONEEL BLOK: Natuurlijk persoon
Code(s): 90017
Xml label(s): NaturalPerson

BESCHRIJVING: Code die toelaat een land te identificeren.
Code om het land van de geboorteplaats van de natuurlijke persoon op een unieke wijze te identificeren.

TOEGELATEN DOMEIN: Zie Bijlage 5 - Lijst met landcodes.

WETTELIJKE REFERENTIE :

TYPE: Numeriek

LENGTE: 5

AANWEZIGHEID: Verplicht indien het INSZ onbekend is (INSZ gelijk aan nul).

FORMAAT:

FOUTCODE OP ONTVANGSTBEWIJS :

Foutbeschrijving	Foutcode	Ernst fout
Niet aanwezig	00169-001	B
Niet numeriek	00169-002	B
Niet in het toegelaten domein	00169-008	B
Foutieve lengte	00169-093	B
Niet toegelaten	00169-146	B
Fout op kardinaliteit	00169-090	B
Fout op volgorde	00169-091	B

ZONENUMMER: 00615	VERSIE: 2009/1	PUBLICATIEDATUM: 26/02/2009
-------------------	----------------	-----------------------------

REFERENTIE GEBRUIKER - NATUURLIJK PERSOON
(XML label : NaturalPersonUserReference)

FUNCTIONEEL BLOK: Natuurlijk persoon
Code(s): 90017
Xml label(s): NaturalPerson

BESCHRIJVING: Referentie.
Referentie van de natuurlijke persoon gebruikt door de werkgever of een erkend sociaal secretariaat.

TOEGELATEN DOMEIN:

WETTELIJKE REFERENTIE :

TYPE: Alfanumeriek

LENGTE: 20

AANWEZIGHEID: Facultatief

FORMAAT:

FOUTCODE OP ONTVANGSTBEWIJS :

Foutbeschrijving	Foutcode	Ernst fout
Fout op kardinaliteit	00615-090	B
Fout op volgorde	00615-091	B
Foutieve lengte	00615-093	B
Niet toegelaten	00615-146	B

ZONENUMMER: 00061	VERSIE: 2009/1	PUBLICATIEDATUM: 26/02/2009
-------------------	----------------	-----------------------------

NUMMER PRESTATIELIJN
(XML label : ServiceSequenceNbr)

FUNCTIONEEL BLOK: Prestatie van de tewerkstelling werknemerslijn
Code(s): 90018
Xml label(s): Service

BESCHRIJVING: Volgnummer van de prestaties binnen een tewerkstelling werknemerslijn.
Dit nummer moet uniek zijn binnen een tewerkstelling werknemerslijn.

TOEGELATEN DOMEIN: Positief geheel getal en element van [1;99].

WETTELIJKE REFERENTIE :

TYPE: Numeriek
LENGTE: 2
AANWEZIGHEID: Onmisbaar
FORMAAT:
FOUTCODE OP ONTVANGSTBEWIJS :

Foutbeschrijving	Foutcode	Ernst fout
Niet aanwezig	00061-001	B
Niet numeriek	00061-002	B
Te veel identieke gevallen	00061-006	B
Niet in het toegelaten domein	00061-008	B
Foutieve lengte	00061-093	B
Niet toegelaten	00061-146	B
Fout op kardinaliteit	00061-090	B
Fout op volgorde	00061-091	B

ZONENUMMER: 00062	VERSIE: 2009/1	PUBLICATIEDATUM: 26/02/2009
-------------------	----------------	-----------------------------

PRESTATIECODE
(XML label : ServiceCode)

FUNCTIONEEL BLOK: Prestatie van de tewerkstelling werknemerslij
Code(s): 90018
Xml label(s): Service

BESCHRIJVING: Code die toelaat het type te bepalen van de aangegeven prestatie voor de tewerkstelling van de betreffende werknemer.

TOEGELATEN DOMEIN: Zie Bijlage 8 - Codificatie van de arbeidstijdgegevens.
 De enige toegelaten waarden voor de RSZPPO zijn deze waarvoor de kolom « Code RSZPPO » geldig is.

WETTELIJKE REFERENTIE :

TYPE: Numeriek
LENGTE: 3
AANWEZIGHEID: Onmisbaar
FORMAAT:
FOUTCODE OP ONTVANGSTBEWIJS :

Foutbeschrijving	Foutcode	Ernst fout
Niet aanwezig	00062-001	B
Niet numeriek	00062-002	B
Niet in het toegelaten domein	00062-008	B
Onverenigbaar met het werknemerskengetal	00062-030	B
Werknemer te oud	00062-060	P
Leeftijd te verifiëren	00062-009	NP
Foutieve lengte	00062-093	B
Fout op kardinaliteit	00062-090	B
Fout op volgorde	00062-091	B
Niet toegelaten	00062-146	B
Werknemer voldoet niet aan de leeftijdsvereisten	00062-077	NP

ZONENUMMER: 00063	VERSIE: 2009/1	PUBLICATIEDATUM: 26/02/2009
-------------------	----------------	-----------------------------

AANTAL DAGEN VAN DE PRESTATIE
(XML label : ServiceNbrDays)

FUNCTIONEEL BLOK: Prestatie van de tewerkstelling werknemerslijn
Code(s): 90018
Xml label(s): Service

BESCHRIJVING: Aan te geven aantal dagen van de prestatie voor de tewerkstelling van de betrokken werknemer. Wanneer het aantal dagen van de prestatie overeenkomt met reële gegevens, dan wordt het afgerond tot op de halve dag. Als het aantal dagen van de prestatie echter geconverteerd wordt, dan wordt het afgerond tot op een honderdste van een dag.

TOEGELATEN DOMEIN: [1;36600].
Aandacht : De dagen worden uitgedrukt in honderdsten van dagen. Voorbeelden :
. 62,22 dagen wordt uitgedrukt onder de vorm : 6222
. 65 dagen wordt uitgedrukt onder de vorm : 6500

WETTELIJKE REFERENTIE :

TYPE: Numeriek
LENGTE: 5
AANWEZIGHEID: Onmisbaar

FORMAAT:

FOUTCODE OP ONTVANGSTBEWIJS :

Foutbeschrijving	Foutcode	Ernst fout
Niet aanwezig	00063-001	B
Niet numeriek	00063-002	B
Niet in het toegelaten domein	00063-008	B
Onverenigbaar met kwartaal	00063-034	B
Onverenigbaar met arbeidsregeling	00063-032	P
Foutieve lengte	00063-093	B
Niet toegelaten	00063-146	B
Fout op kardinaliteit	00063-090	B
Fout op volgorde	00063-091	B
Aantal dagen te hoog	00063-192	NP

ZONENUMMER: 00064	VERSIE: 2009/1	PUBLICATIEDATUM: 26/02/2009
-------------------	----------------	-----------------------------

AANTAL UREN VAN DE PRESTATIE
(XML label : ServiceNbrHours)

FUNCTIONEEL BLOK: Prestatie van de tewerkstelling werknemerslij
Code(s): 90018
Xml label(s): Service

BESCHRIJVING: Aantal uren van de prestatie (uitgedrukt in honderdsten van uren) wanneer de betrokken werknemer deeltijds werkt of, los van het feit dat hij voltijds of deeltijds tewerkgesteld is, indien het gaat om een seizoenarbeider, een arbeider bij tussenpozen, een werknemer in gedeeltelijke beroepsloopbaanonderbreking, een werknemer met halftijds brugpensioen, een werknemer die het werk deeltijds hervat heeft op aanraden van de adviserende arts, een werknemer met gelimiteerde prestaties of een onthaalouder.
Onder arbeiders bij tussenpozen verstaat men :
- de tijdelijke werknemers (zie statuut van de werknemer) en uitzendkrachten zoals deze begrippen gedefinieerd zijn in de wet van 24 juli 1987 over de tijdelijke arbeid, de uitzendarbeid en de terbeschikkingstelling van werknemers aan gebruikers;
- de thuiswerkers, zoals zij gedefinieerd zijn in artikel 3, 4° van het K.B. van 28 november 1969 ter uitvoering van de wet van 27 juni 1969 ter herziening van het wetsbesluit van 28 december 1944 betreffende de sociale zekerheid der werknemers (zie statuut van de werknemer).

Indien de aangifte betrekking heeft op een werkgever die aangesloten is bij RSZPPO dan moet hier het aantal uren van de prestatie worden meegegeven, ongeacht of de betrokken werknemer deeltijds of voltijds werkt.
[1;9999999].
TOEGELATEN DOMEIN: Aandacht : De uren worden uitgedrukt in honderdsten van uren.
Voorbeelden :
. 50 uren 30 min. wordt uitgedrukt onder de vorm : 5050
. 252 uren wordt uitgedrukt onder de vorm : 25200

WETTELIJKE REFERENTIE :
TYPE: Numeriek
LENGTE: 7
AANWEZIGHEID: Onmisbaar
FORMAAT:
FOUTCODE OP ONTVANGSTBEWIJS :

Foutbeschrijving	Foutcode	Ernst fout
Niet aanwezig	00064-001	B
Niet numeriek	00064-002	B
Niet in het toegelaten domein	00064-008	B
Foutieve lengte	00064-093	B
Niet toegelaten	00064-146	B
Fout op kardinaliteit	00064-090	B
Fout op volgorde	00064-091	B

ZONENUMMER: 00065	VERSIE: 2009/1	PUBLICATIEDATUM: 26/02/2009
-------------------	----------------	-----------------------------

AANTAL VLUCHTMINUTEN
(XML label : FlightNbrMinutes)

FUNCTIONEEL BLOK: Prestatie van de tewerkstelling werknemerslijn
Code(s): 90018
Xml label(s): Service

BESCHRIJVING: Deze zone, die voornamelijk bestemd is voor de luchtvaartmaatschappijen, laat toe aan te geven hoeveel vluchtminuten een werknemer die aan boord van een vliegtuig werkt, daadwerkelijk heeft gepresteerd tijdens de aangegeven tewerkstelling.
Het aantal vluchtminuten moet ook aangegeven worden voor de militaire piloten.
Deze zone wordt niet gebruikt voor de werkgevers aangesloten bij de RSZPPO

TOEGELATEN DOMEIN: Geheel getal en element van [0; 9999999].

WETTELIJKE REFERENTIE :

TYPE: Numeriek
LENGTE: 7
AANWEZIGHEID: Facultatief
FORMAAT:
FOUTCODE OP ONTVANGSTBEWIJS :

Foutbeschrijving	Foutcode	Ernst fout
Niet numeriek	00065-002	B
Fout op kardinaliteit	00065-090	B
Fout op volgorde	00065-091	B
Foutieve lengte	00065-093	B
Niet toegelaten	00065-146	B

ZONENUMMER: 00066	VERSIE: 2009/1	PUBLICATIEDATUM: 26/02/2009
-------------------	----------------	-----------------------------

LIJNNUMMER BEZOLDIGING
(XML label : RemunSequenceNbr)

FUNCTIONEEL BLOK: Bezoldiging van de tewerkstelling werknemerslijn
Code(s): 90019
Xml label(s): Remun

BESCHRIJVING: Volgnummer van de bezoldigingen binnen een tewerkstelling werknemerslijn.
Dit nummer moet uniek zijn binnen een tewerkstelling werknemerslijn.

TOEGELATEN DOMEIN: Positief geheel getal en element van [1;99].

WETTELIJKE REFERENTIE :

TYPE: Numeriek
LENGTE: 2
AANWEZIGHEID: Onmisbaar
FORMAAT:
FOUTCODE OP ONTVANGSTBEWIJS :

Foutbeschrijving	Foutcode	Ernst fout
Niet aanwezig	00066-001	B
Niet numeriek	00066-002	B
Te veel identieke gevallen	00066-006	B
Niet in het toegelaten domein	00066-008	B
Foutieve lengte	00066-093	B
Niet toegelaten	00066-146	B
Fout op kardinaliteit	00066-090	B
Fout op volgorde	00066-091	B

ZONENUMMER: 00067	VERSIE: 2009/1	PUBLICATIEDATUM: 26/02/2009
-------------------	----------------	-----------------------------

BEZOLDIGINGSCODE
(XML label : RemunCode)

FUNCTIONEEL BLOK: Bezoldiging van de tewerkstelling werknemerslijn
Code(s): 90019
Xml label(s): Remun

BESCHRIJVING: Code die toelaat het type te bepalen van het loongegeven aangegeven voor de tewerkstelling van de betreffende werknemer.

TOEGELATEN DOMEIN: Zie Bijlage 7 - Codificatie van bezoldigingen.
Voor RSZPPO zie Bijlage 32 - Codificatie van bezoldigingen PPO

WETTELIJKE REFERENTIE :

TYPE: Numeriek
LENGTE: 3
AANWEZIGHEID: Onmisbaar
FORMAAT:
FOUTCODE OP ONTVANGSTBEWIJS :

Foutbeschrijving	Foutcode	Ernst fout
Niet aanwezig	00067-001	B
Niet numeriek	00067-002	B
Niet in het toegelaten domein	00067-008	B
Foutieve lengte	00067-093	B
Niet toegelaten	00067-146	B
Fout op kardinaliteit	00067-090	B
Fout op volgorde	00067-091	B
Onverenigbaar met de werkgeverscategorie en het werknemerskengetal	00067-085	B
Vergoeding aan te geven in het kwartaal waarin het basisloon aangegeven wordt	00067-259	NP

ZONENUMMER: 00068	VERSIE: 2009/1	PUBLICATIEDATUM: 26/02/2009
-------------------	----------------	-----------------------------

FREQUENTIE IN MAANDEN VAN DE BETALING VAN DE PREMIE
(XML label : BonusPaymentFrequency)

FUNCTIONEEL BLOK: Bezoldiging van de tewerkstelling werknemerslijn
Code(s): 90019
Xml label(s): Remun

BESCHRIJVING: Frequentie die maanden gebruikt als meeteenheid.
 Voorbeelden :
 Een keer per maand = 1
 Een keer per jaar = 12
 Om de twee jaar = 24
 Niet-periodiek = 0

TOEGELATEN DOMEIN: Geheel getal en element van [0; 99].

WETTELIJKE REFERENTIE :

TYPE: Numeriek

LENGTE: 2

AANWEZIGHEID: Verplicht indien het om een premie gaat

FORMAAT:

FOUTCODE OP ONTVANGSTBEWIJS :

Foutbeschrijving	Foutcode	Ernst fout
Niet aanwezig	00068-001	B
Niet numeriek	00068-002	B
Onverenigbaar met bezoldigingscode	00068-029	NP
Fout op kardinaliteit	00068-090	B
Fout op volgorde	00068-091	B
Foutieve lengte	00068-093	B
Niet toegelaten	00068-146	B

ZONENUMMER: 00069	VERSIE: 2009/1	PUBLICATIEDATUM: 26/02/2009
-------------------	----------------	-----------------------------

PERCENTAGE VAN DE BEZOLDIGING OP JAARBASIS
(XML label : PercentagePaid)

FUNCTIONEEL BLOK: Bezoldiging van de tewerkstelling werknemerslijn
Code(s): 90019
Xml label(s): Remun

BESCHRIJVING: Dit percentage moet aangegeven worden als de vermindering van de arbeidsduur ingevoerd wordt door middel van de toekenning van een hoger uurloon en een onbezoldigde compensatierust.
Het gaat om het percentage (uitgedrukt in honderdsten van percenten) op jaarbasis dat overeenstemt met de verhouding tussen het aantal dagen waarvoor een bezoldiging werd betaald en de aangegeven effectieve dagen. Het aantal dagen waarvoor een bezoldiging werd betaald, stemt overeen met het aantal aangegeven effectieve dagen waaraan men het aantal dagen compensatierust in het kader van een arbeidsduurvermindering toevoegt.
Deze zone wordt niet gebruikt voor de werkgevers aangesloten bij de RSZPPO [10000;15000].

TOEGELATEN DOMEIN: Aandacht : Het percentage wordt uitgedrukt in honderdsten van percenten.
Voorbeelden : . 104,80% wordt uitgedrukt onder de vorm : 10480
. 106% wordt uitgedrukt onder de vorm : 10600

WETTELIJKE REFERENTIE :

TYPE: Numeriek
LENGTE: 5
AANWEZIGHEID: Facultatief
FORMAAT:

FOUTCODE OP ONTVANGSTBEWIJS :

Foutbeschrijving	Foutcode	Ernst fout
Niet numeriek	00069-002	B
Foutieve lengte	00069-093	B
Fout op kardinaliteit	00069-090	B
Fout op volgorde	00069-091	B
Niet toegelaten	00069-146	B

ZONENUMMER: 00070	VERSIE: 2009/1	PUBLICATIEDATUM: 26/02/2009
-------------------	----------------	-----------------------------

BEZOLDIGING
(XML label : RemunAmount)

FUNCTIONEEL BLOK: Bezoldiging van de tewerkstelling werknemerslijn
Code(s): 90019
Xml label(s): Remun

BESCHRIJVING: Totaal van de bezoldigingen die overeenkomen met het type bezoldiging (bezoldigingscode eventueel in combinatie met de betalingsfrequentie van de premie in maanden of het percentage van de bezoldiging op jaarbasis) voor de tewerkstelling van de werknemer.

TOEGELATEN DOMEIN: Geheel getal en element van [1; 99999999999].

WETTELIJKE REFERENTIE :

TYPE: Numeriek

LENGTE: 11

AANWEZIGHEID: Onmisbaar

FORMAAT:

FOUTCODE OP ONTVANGSTBEWIJS :

Foutbeschrijving	Foutcode	Ernst fout
Niet aanwezig	00070-001	B
Niet numeriek	00070-002	B
Niet in het toegelaten domein	00070-008	B
Foutieve lengte	00070-093	B
Niet toegelaten	00070-146	B
Fout op kardinaliteit	00070-090	B
Fout op volgorde	00070-091	B
Onverenigbaar met bezoldigingscode	00070-029	NP

ZONENUMMER: 00110	VERSIE: 2009/1	PUBLICATIEDATUM: 26/02/2009
-------------------	----------------	-----------------------------

STATUS VAN HET ATTEST
(XML label : AttestationStatus)

FUNCTIONEEL BLOK: Formulier
Code(s): 90059
Xml label(s): Form

BESCHRIJVING:

TOEGELATEN DOMEIN: 0 = Origineel
1 = Wijziging
2 = Duplicaat
3 = Annulatie
4 = Herziening
5 = Herinnering
6 = Afsluiting
7 = Wijziging van papieren origineel
0 voor de multifunctionele kwartaalaangiften

WETTELIJKE REFERENTIE :

TYPE: Numeriek
LENGTE: 1
AANWEZIGHEID: Onmisbaar
FORMAAT:

FOUTCODE OP ONTVANGSTBEWIJS :

Foutbeschrijving	Foutcode	Ernst fout
Niet aanwezig	00110-001	B
Niet numeriek	00110-002	B
Niet in het toegelaten domein	00110-008	B
Foutieve lengte	00110-093	B
Niet toegelaten	00110-146	B
Fout op kardinaliteit	00110-090	B
Fout op volgorde	00110-091	B

ZONENUMMER: 00218	VERSIE: 2009/1	PUBLICATIEDATUM: 26/02/2009
-------------------	----------------	-----------------------------

DATUM VAN CREATIE VAN HET FORMULIER
(XML label : FormCreationDate)

FUNCTIONEEL BLOK: Formulier
Code(s): 90059
Xml label(s): Form

BESCHRIJVING: Datum waarop het formulier gecreëerd is.

TOEGELATEN DOMEIN: JJJJ is een element van [lopend jaar -1 ; lopend jaar] ;
De datum mag zich niet in de toekomst bevinden.

WETTELIJKE REFERENTIE :

TYPE: Alfanumeriek
LENGTE: 10
AANWEZIGHEID: Onmisbaar
FORMAAT: JJJJ-MM-DD
· JJJJ is het jaar
· MM is de maand
· DD is de dag

FOUTCODE OP ONTVANGSTBEWIJS :

Foutbeschrijving	Foutcode	Ernst fout
Niet aanwezig	00218-001	B
Niet in het toegelaten domein	00218-008	B
Ongeldig	00218-003	B
Foutieve lengte	00218-093	B
Niet toegelaten	00218-146	B
Fout op kardinaliteit	00218-090	B
Fout op volgorde	00218-091	B

ZONENUMMER: 00296	VERSIE: 2009/1	PUBLICATIEDATUM: 26/02/2009
-------------------	----------------	-----------------------------

IDENTIFICATIE VAN HET FORMULIER
(XML label : Identification)

FUNCTIONEEL BLOK: Formulier
Code(s): 90059
Xml label(s): Form

BESCHRIJVING: Zone die de inhoud van een formulier beschrijft.

TOEGELATEN DOMEIN: Zie bijlage 11 - Identificatie van het formulier.
DMFAPPL voor de multifunctionele kwartaalaangiften die een bij RSZPPO aangesloten werkgever betreffen

WETTELIJKE REFERENTIE :

TYPE: Alf numeriek
LENGTE: 7
AANWEZIGHEID: Onmisbaar
FORMAAT:

FOUTCODE OP ONTVANGSTBEWIJS :

Foutbeschrijving	Foutcode	Ernst fout
Niet aanwezig	00296-001	B
Niet in het toegelaten domein	00296-008	B
Foutieve lengte	00296-093	B
Niet toegelaten	00296-146	B
Fout op kardinaliteit	00296-090	B
Fout op volgorde	00296-091	B

ZONENUMMER: 00297	VERSIE: 2009/1	PUBLICATIEDATUM: 26/02/2009
-------------------	----------------	-----------------------------

TYPE VAN HET FORMULIER
(XML label : TypeForm)

FUNCTIONEEL BLOK: Formulier
Code(s): 90059
Xml label(s): Form

BESCHRIJVING: Het type wijst de aard van het elektronisch formulier aan.

TOEGELATEN DOMEIN: RE = REQUEST - het formulier vraagt inlichtingen
PA = PROVISIONAL ANSWER - het formulier is een tijdelijk antwoord op een aanvraag van inlichtingen of een mededeling van inlichtingen
FA = FINAL ANSWER - het formulier is een definitief antwoord op een aanvraag van inlichtingen of een mededeling van inlichtingen
SU = SUBMISSION - het formulier deelt inlichtingen mee

SU voor de multifunctionele kwartaalaangiften

WETTELIJKE REFERENTIE :

TYPE: Alfanumeriek
LENGTE: 2
AANWEZIGHEID: Onmisbaar
FORMAAT:
FOUTCODE OP ONTVANGSTBEWIJS :

Foutbeschrijving	Foutcode	Ernst fout
Niet aanwezig	00297-001	B
Niet in het toegelaten domein	00297-008	B
Foutieve lengte	00297-093	B
Niet toegelaten	00297-146	B
Fout op kardinaliteit	00297-090	B
Fout op volgorde	00297-091	B

ZONENUMMER: 00299	VERSIE: 2009/1	PUBLICATIEDATUM: 26/02/2009
-------------------	----------------	-----------------------------

PRECIES UUR VAN CREATIE VAN HET FORMULIER
(XML label : FormCreationHour)

FUNCTIONEEL BLOK: Formulier
Code(s): 90059
Xml label(s): Form

BESCHRIJVING: Tijdstip, uitgedrukt in uren, minuten, seconden en milliseconden.

TOEGELATEN DOMEIN: UU is een element van [00;23]
MM is een element van [00;59]
SS is een element van [00;59]
SSS is een element van [000;999]

WETTELIJKE REFERENTIE :

TYPE: Alfanumeriek
LENGTE: 12
AANWEZIGHEID: Onmisbaar
FORMAAT: UU:MM:SS.SSS
. UU zijn de uren
. MM zijn de minuten
. SS zijn de seconden
. SSS zijn de milliseconden

FOUTCODE OP ONTVANGSTBEWIJS :

Foutbeschrijving	Foutcode	Ernst fout
Niet aanwezig	00299-001	B
Ongeldig	00299-003	B
Foutieve lengte	00299-093	B
Niet toegelaten	00299-146	B
Fout op kardinaliteit	00299-090	B
Fout op volgorde	00299-091	B

ZONENUMMER: 00221	VERSIE: 2009/1	PUBLICATIEDATUM: 26/02/2009
-------------------	----------------	-----------------------------

TYPE VAN DE REFERENTIE
(XML label : ReferenceType)

FUNCTIONEEL BLOK: Referentie
Code(s): 90082
Xml label(s): Reference

BESCHRIJVING: Duidt aan naar waar de referentie (00222 Referentienummer) verwijst : naar deze aangifte, naar een aangifte die verwant is met deze aangifte of naar een verzameling aangiften (= een dossier) waar deze aangifte toe behoort.

TOEGELATEN DOMEIN:

- 1 = de referentie verwijst naar dit formulier
- 2 = de referentie is een dossiernummer en verwijst naar het dossier (= verzameling van aangiften) waartoe deze aangifte behoort
- 3 = de referentie verwijst naar een eerder uitgewisseld formulier dat verband houdt met het huidige formulier, bijvoorbeeld: de referentie verwijst naar de aangifte die moet geannuleerd worden door deze aangifte, of naar de aangifte die door deze aangifte moet vervangen worden, of naar de aangifte die gewijzigd wordt, of naar de aangifte die aan de oorsprong ligt van de creatie van dit formulier....
- 4 = de referentie verwijst naar een aangifte in een ander scenario die verwant is met deze aangifte
- 5 = de referentie verwijst naar een aanvraag
- 6 = de referentie verwijst naar een geweigerde aangifte

1 voor de multifunctionele kwartaalaangiften

WETTELIJKE REFERENTIE :

TYPE: Numeriek
LENGTE: 1
AANWEZIGHEID: Onmisbaar
FORMAAT:

FOUTCODE OP ONTVANGSTBEWIJS :

Foutbeschrijving	Foutcode	Ernst fout
Niet aanwezig	00221-001	B
Niet numeriek	00221-002	B
Niet in het toegelaten domein	00221-008	B
Foutieve lengte	00221-093	B
Niet toegelaten	00221-146	B
Fout op kardinaliteit	00221-090	B
Fout op volgorde	00221-091	B

ZONENUMMER: 00222	VERSIE: 2009/1	PUBLICATIEDATUM: 26/02/2009
-------------------	----------------	-----------------------------

REFERENTIENUMMER
(XML label : ReferenceNbr)

FUNCTIONEEL BLOK: Referentie
Code(s): 90082
BESCHRIJVING: **Xml label(s):** Reference
 Het referentienummer.

TOEGELATEN DOMEIN:

WETTELIJKE REFERENTIE :

TYPE: Alf numeriek
LENGTE: 20
AANWEZIGHEID: Onmisbaar

FORMAAT:

FOUTCODE OP ONTVANGSTBEWIJS :

Foutbeschrijving	Foutcode	Ernst fout
Niet aanwezig	00222-001	B
Foutieve lengte	00222-093	B
Niet toegelaten	00222-146	B
Fout op kardinaliteit	00222-090	B
Fout op volgorde	00222-091	B

ZONENUMMER: 00298	VERSIE: 2009/1	PUBLICATIEDATUM: 26/02/2009
-------------------	----------------	-----------------------------

HERKOMST VAN DE REFERENTIE
(XML label : ReferenceOrigin)

FUNCTIONEEL BLOK: Referentie
Code(s): 90082
Xml label(s): Reference

BESCHRIJVING: Waarde die de authentieke bron van een referentienummer aanduidt.

TOEGELATEN DOMEIN:

- 1 = het referentienummer is toegekend door een aangever (een bedrijf, een sociaal secretariaat, een softwarebureau, ...)
- 2 = het ticketnummer toegekend door de sociale zekerheid, dat een aangifte op eenduidige wijze identificeert
- 3 = het referentienummer is toegekend door een sector van de sociale zekerheid

1 voor de multifunctionele kwartaalaangiften

WETTELIJKE REFERENTIE :

TYPE: Numeriek

LENGTE: 1

AANWEZIGHEID: Onmisbaar

FORMAAT:

FOUTCODE OP ONTVANGSTBEWIJS :

Foutbeschrijving	Foutcode	Ernst fout
Niet aanwezig	00298-001	B
Niet numeriek	00298-002	B
Niet in het toegelaten domein	00298-008	B
Foutieve lengte	00298-093	B
Niet toegelaten	00298-146	B
Fout op kardinaliteit	00298-090	B
Fout op volgorde	00298-091	B

ZONENUMMER: 00086	VERSIE: 2009/1	PUBLICATIEDATUM: 26/02/2009
-------------------	----------------	-----------------------------

**VERMINDERINGS
(XML label : DeductionCode)**

FUNCTIONEEL BLOK: Vermindering tewerkstelling; Vermindering werknemerslij
Code(s): 90109; 90110

BESCHRIJVING: **Xml label(s):** OccupationDeduction; WorkerDeduction
Code die de aangevraagde vermindering aanduidt.

TOEGELATEN DOMEIN: De codes DmfA vermeld in bijlage 4 - Lijst van de verminderingcodes.
De codes voor DMFAPPL te gebruiken voor RSZPPO bevinden zich in bijlage 33 - Lijst van de verminderingcodes PPO.

WETTELIJKE REFERENTIE :

TYPE: Numeriek

LENGTE: 4

AANWEZIGHEID: Onmisbaar

FORMAAT:

FOUTCODE OP ONTVANGSTBEWIJS :

Foutbeschrijving	Foutcode	Ernst fout
Niet aanwezig	00086-001	B
Niet numeriek	00086-002	B
Niet in het toegelaten domein	00086-008	NP
Onverenigbaar met kwartaal	00086-034	NP
Onvoldoende prestaties	00086-058	NP
Vermindering niet van toepassing voor dit niveau	00086-064	NP
Maatregel ter bevordering van de werkgelegenheid mag niet aangeduid worden	00086-067	NP
Maatregel ter bevordering van de werkgelegenheid is fout	00086-068	NP
Maatregel tot reorganisatie van de arbeidstijd is fout	00086-069	NP
INSZ niet gekend bij de RVA	00086-070	NP
Verschil werkgever RSZ / RVA	00086-071	NP
Verschil periode geldigheid RSZ / RVA	00086-072	NP
Verschil type vermindering RSZ / RVA	00086-073	NP
Kwartaal niet toegelaten voor de werkgever	00086-074	NP
Niet toegelaten voor het type leerling	00086-075	NP
Prestatiebreuk (μ) voldoet niet aan de vereisten	00086-076	NP
Werknemer voldoet niet aan de leeftijdsvereisten	00086-077	NP
Aangiftekwaartaal niet binnen de geldigheidsperiode	00086-078	NP
Arbeidsregime voldoet niet aan de vereisten	00086-080	NP
Onverenigbaar met de werkgeverscategorie en het werknemerskengetal	00086-085	NP
Foutieve lengte	00086-093	B
Fout op kardinaliteit	00086-090	B
Fout op volgorde	00086-091	B
Niet toegelaten	00086-146	B
Leeftijd te verifiëren	00086-009	NP
RVA-kaart laattijdig aangevraagd	00086-164	NP
Gemiddeld loon te laag	00086-185	NP
Maximum aantal trimesters overschreden	00086-201	NP
Verminderingscode niet toepasbaar voor overgangbepaling	00086-202	NP
Jongere is niet (erg) laaggeschoold, mindervalide of van buitenlandse afkomst.	00086-204	NP

ZONENUMMER: 00088	VERSIE: 2009/1	PUBLICATIEDATUM: 26/02/2009
-------------------	----------------	-----------------------------

BEREKENINGSBASIS VERMINDERING
(XML label : DeductionCalculationBasis)

FUNCTIONEEL BLOK: Vermindering tewerkstelling; Vermindering werknemerslijn
Code(s): 90109; 90110
Xml label(s): OccupationDeduction; WorkerDeduction

BESCHRIJVING: Bedrag waarop een percentage moet worden toegepast om het bedrag te kennen van de aangevraagde vermindering voor deze tewerkstellingslijn of werknemerslijn.

TOEGELATEN DOMEIN: [0;99999999999]

WETTELIJKE REFERENTIE :

TYPE: Numeriek
LENGTE: 11
AANWEZIGHEID: Verplicht indien de gevraagde vermindering berekend wordt vanaf een berekeningsbasis waarop een percentage moet worden toegepast.

FORMAAT:

FOUTCODE OP ONTVANGSTBEWIJS :

Foutbeschrijving	Foutcode	Ernst fout
Niet numeriek	00088-002	B
Berekend bedrag verschilt van het aangegeven bedrag	00088-044	NP
Zone niet van toepassing	00088-062	NP
Foutieve lengte	00088-093	B
Niet in het toegelaten domein	00088-008	B
Fout op kardinaliteit	00088-090	B
Niet toegelaten	00088-146	B
Fout op volgorde	00088-091	B

ZONENUMMER: 00089	VERSIE: 2009/1	PUBLICATIEDATUM: 26/02/2009
-------------------	----------------	-----------------------------

BEDRAG VAN DE VERMINDERING
(XML label : DeductionAmount)

FUNCTIONEEL BLOK: Vermindering tewerkstelling; Vermindering werknemerslijn
Code(s): 90109; 90110
Xml label(s): OccupationDeduction; WorkerDeduction

BESCHRIJVING: Bedrag van de aangevraagde vermindering voor deze tewerkstellingslijn of werknemerslijn.

TOEGELATEN DOMEIN: [0;99999999999].

WETTELIJKE REFERENTIE :

TYPE: Numeriek

LENGTE: 11

AANWEZIGHEID: Verplicht indien u een vermindering op het niveau van de werknemerslijn aanvraagt

FORMAAT:

FOUTCODE OP ONTVANGSTBEWIJS :

Foutbeschrijving	Foutcode	Ernst fout
Niet numeriek	00089-002	B
Berekend bedrag verschilt van het aangegeven bedrag	00089-044	NP
Zone niet van toepassing	00089-062	NP
Foutieve lengte	00089-093	B
Niet in het toegelaten domein	00089-008	B
Fout op kardinaliteit	00089-090	B
Niet toegelaten	00089-146	B
Fout op volgorde	00089-091	B
Niet aanwezig	00089-001	B
Te groot bedrag	00089-045	B

ZONENUMMER: 00090	VERSIE: 2009/1	PUBLICATIEDATUM: 26/02/2009
-------------------	----------------	-----------------------------

DATUM VANAF DEWELKE HET RECHT OP DE VERMINDERING GELDT
(XML label : DeductionRightStartingDate)

- FUNCTIONEEL BLOK:** Vermindering tewerkstelling; Vermindering werknemerslijn
Code(s): 90109; 90110
Xml label(s): OccupationDeduction; WorkerDeduction
- BESCHRIJVING:** Datum waarop de vermindering ingaat voor deze tewerkstellingslijn of werknemerslijn.
Deze datum komt niet noodzakelijk overeen met de datum van indiensttreding van de werknemer bij de werkgever.
- TOEGELATEN DOMEIN:** Het toegelaten domein varieert in functie van de gevraagde vermindering (zie bijlage 4).
Voor de toegelaten waarden voor de RSZPPO, zie bijlage 33 - Lijst van de verminderingscodes PPO.
- WETTELIJKE REFERENTIE :**
- TYPE:** Alfanumeriek
LENGTE: 10
AANWEZIGHEID: Verplicht indien er een datum moet worden aangegeven voor de aangevraagde vermindering.
FORMAAT: JJJJ-MM-DD
· JJJJ is het jaar
· MM is de maand
· DD is de dag

FOUTCODE OP ONTVANGSTBEWIJS :

Foutbeschrijving	Foutcode	Ernst fout
Niet aanwezig	00090-001	NP
Ongeldig	00090-003	B
Niet in het toegelaten domein	00090-008	NP
Zone niet van toepassing	00090-062	NP
Foutieve lengte	00090-093	B
Niet toegelaten	00090-146	B
Fout op kardinaliteit	00090-090	B
Fout op volgorde	00090-091	B

ZONENUMMER: 00091	VERSIE: 2009/1	PUBLICATIEDATUM: 26/02/2009
-------------------	----------------	-----------------------------

AANTAL MAANDEN ADMINISTRATIEKOSTEN ESS
(XML label : ManagementCostNbrMonths)

FUNCTIONEEL BLOK: Vermindering tewerkstelling; Vermindering werknemerslijn
Code(s): 90109; 90110
Xml label(s): OccupationDeduction; WorkerDeduction

BESCHRIJVING: Aantal maanden in het verwerkte kwartaal waarvoor de RSZ tijdelijk instaat voor de administratiekosten van de werkgever die aangesloten is bij een Erkend Sociaal Secretariaat. Deze zone wordt niet gebruikt voor de werkgevers aangesloten bij de RSZPPO

TOEGELATEN DOMEIN: [1;3]

WETTELIJKE REFERENTIE :

TYPE: Numeriek
LENGTE: 1
AANWEZIGHEID: Facultatief
FORMAAT:

FOUTCODE OP ONTVANGSTBEWIJS :

Foutbeschrijving	Foutcode	Ernst fout
Niet aanwezig	00091-001	NP
Niet numeriek	00091-002	B
Niet in het toegelaten domein	00091-008	NP
Zone niet van toepassing	00091-062	NP
Foutieve lengte	00091-093	B
Niet toegelaten	00091-146	B
Fout op kardinaliteit	00091-090	B
Fout op volgorde	00091-091	B

ZONENUMMER: 00092	VERSIE: 2009/1	PUBLICATIEDATUM: 26/02/2009
-------------------	----------------	-----------------------------

**IDENTIFICATIENUMMER BIJ DE SOCIALE ZEKERHEID - INSZ VAN DE VERVANGEN PERSOON
(XML label : ReplacedINSZ)**

FUNCTIONEEL BLOK: Vermindering tewerkstelling; Vermindering werknemerslijn
Code(s): 90109; 90110
Xml label(s): OccupationDeduction; WorkerDeduction

BESCHRIJVING: Identificatienummer van een natuurlijk persoon binnen de sociale zekerheid. Dit is het identificatienummer van de natuurlijke persoon in het rijksregister of in het bisregister van de natuurlijke personen.
 INSZ van de persoon in (gedeeltelijke of volledige) loopbaanonderbreking of met halftijds bruggpensioen die vervangen wordt door de persoon voor wie de vermindering wordt aangevraagd dankzij de vervanging.
 Deze zone wordt niet gebruikt voor de werkgevers aangesloten bij de RSZPPO

TOEGELATEN DOMEIN: Als het INSZ niet gekend is, dient de waarde nul meegegeed te worden.

WETTELIJKE REFERENTIE :

TYPE: Numeriek
LENGTE: 11
AANWEZIGHEID: Facultatief
FORMAAT: 0 of NNNNNNNNNCC
 · NNNNNNNNN is het nummer
 · CC is het controlegetal.

FOUTCODE OP ONTVANGSTBEWIJS :

Foutbeschrijving	Foutcode	Ernst fout
Niet aanwezig	00092-001	NP
Niet numeriek	00092-002	B
Ongeldig controlegetal	00092-004	NP
Zone niet van toepassing	00092-062	NP
Foutieve lengte	00092-093	B
Ongeldig	00092-003	B
Fout op kardinaliteit	00092-090	B
Niet toegelaten	00092-146	B
Fout op volgorde	00092-091	B

ZONENUMMER: 00093	VERSIE: 2009/1	PUBLICATIEDATUM: 26/02/2009
-------------------	----------------	-----------------------------

IDENTIFICATIENUMMER BIJ DE SOCIALE ZEKERHEID - INSZ VAN DE PERSOON DIE HET RECHT OP DE VERMINDERING GEOPEND HEEFT
(XML label : ApplicantINSS)

FUNCTIONEEL BLOK: Vermindering tewerkstelling; Vermindering werknemerslijn
Code(s): 90109; 90110
Xml label(s): OccupationDeduction; WorkerDeduction

BESCHRIJVING: Identificatienummer van een natuurlijk persoon binnen de sociale zekerheid. Dit is het identificatienummer van de natuurlijke persoon in het rijksregister of in het bisregister van de natuurlijke personen.

INSZ van de persoon die het recht op de vermindering heeft geopend indien deze vermindering wordt aangevraagd voor een werknemer die deze persoon (of zijn vervanger) vervangt. Deze zone wordt niet gebruikt voor de werkgevers aangesloten bij de RSZPPO

TOEGELATEN DOMEIN: Als het INSZ niet gekend is, dient de waarde nul meegedeeld te worden.

WETTELIJKE REFERENTIE :

TYPE: Numeriek
LENGTE: 11
AANWEZIGHEID: Facultatief
FORMAAT: 0 of NNNNNNNNNCC
· NNNNNNNNN is het nummer
· CC is het controlegetal.

FOUTCODE OP ONTVANGSTBEWIJS :

Foutbeschrijving	Foutcode	Ernst fout
Niet numeriek	00093-002	B
Ongeldig controlegetal	00093-004	NP
Zone niet van toepassing	00093-062	NP
Foutieve lengte	00093-093	B
Niet aanwezig	00093-001	NP
Ongeldig	00093-003	B
Fout op kardinaliteit	00093-090	B
Niet toegelaten	00093-146	B
Fout op volgorde	00093-091	B

ZONENUMMER: 00094	VERSIE: 2009/1	PUBLICATIEDATUM: 26/02/2009
-------------------	----------------	-----------------------------

HERKOMST VAN HET ATTEST
(XML label : CertificateOrigin)

FUNCTIONEEL BLOK: Vermindering tewerkstelling; Vermindering werknemerslijn
Code(s): 90109; 90110
Xml label(s): OccupationDeduction; WorkerDeduction

BESCHRIJVING: Herkomst van het attest noodzakelijk voor de toekenning van de vermindering.
Dit gegeven zal niet gevraagd worden voor de bijdrageverminderingen die momenteel van toepassing zijn.

TOEGELATEN DOMEIN:

- 1 = RVA
- 2 = OCMW
- 3 = Sociale verzekeringskas voor zelfstandigen
- 4 = Erkende leerling
- 5 = Voormalige uitzendkracht

WETTELIJKE REFERENTIE :

TYPE: Numeriek
LENGTE: 3
AANWEZIGHEID: Facultatief
FORMAAT:

FOUTCODE OP ONTVANGSTBEWIJS :

Foutbeschrijving	Foutcode	Ernst fout
Niet numeriek	00094-002	B
Zone niet van toepassing	00094-062	NP
Foutieve lengte	00094-093	B
Niet aanwezig	00094-001	NP
Fout op kardinaliteit	00094-090	B
Niet toegelaten	00094-146	B
Fout op volgorde	00094-091	B

ZONENUMMER: 00013	VERSIE: 2009/1	PUBLICATIEDATUM: 26/02/2009
-------------------	----------------	-----------------------------

JAAR - KWARTAAL VAN DE AANGIFTE
(XML label : Quarter)

FUNCTIONEEL BLOK: RSZPPO werkgeversaangifte
Code(s): 90187
Xml label(s): NOSSLPAEmployerDeclaration

BESCHRIJVING: Bepaling van het jaar en het kwartaal.
Bepaling van het jaar en het kwartaal van de aangifte.

TOEGELATEN DOMEIN: Het moet gelegen zijn tussen het eerste kwartaal 2005 (20051) en het laatste afgelopen kalenderkwartaal (lopend JJJJK -1).

WETTELIJKE REFERENTIE :

TYPE: Numeriek
LENGTE: 5
AANWEZIGHEID: Onmisbaar
FORMAAT: JJJJK
. JJJJ is het jaar
. K is het kwartaal

FOUTCODE OP ONTVANGSTBEWIJS :

Foutbeschrijving	Foutcode	Ernst fout
Niet aanwezig	00013-001	B
Niet numeriek	00013-002	B
Ongeldig	00013-003	B
Niet in het toegelaten domein	00013-008	B
Foutieve lengte	00013-093	B
Niet toegelaten	00013-146	B
Fout op kardinaliteit	00013-090	B
Fout op volgorde	00013-091	B

ZONENUMMER: 00014	VERSIE: 2009/1	PUBLICATIEDATUM: 26/02/2009
-------------------	----------------	-----------------------------

ONDERNEMINGSNUMMER
(XML label : CompanyID)

FUNCTIONEEL BLOK: RSZPPO werkgeversaangifte
Code(s): 90187
Xml label(s): NOSSLPAEmployerDeclaration

BESCHRIJVING: Nummer dat een werkgever eenduidig identificeert, of het nu gaat om een natuurlijk persoon, een groepering van natuurlijke personen of een rechtspersoon.

TOEGELATEN DOMEIN: Getal van 10 cijfers waarvan :
de posities 1 tot 8 overeenkomen met een volgnummer, met op de eerste positie een cijfer gelijk aan nul of 1;
de posities 9 en 10 overeenkomen met een controlegetal.
Als het ondernemingsnummer niet gekend is, dient de waarde nul meegedeeld te worden.
Voor de RSZPPO is het uniek ondernemingsnummer altijd gekend en mag het nooit meegedeeld worden als zijnde 0

WETTELIJKE REFERENTIE :

TYPE: Numeriek
LENGTE: 10
AANWEZIGHEID: Onmisbaar
FORMAAT:
FOUTCODE OP ONTVANGSTBEWIJS :

Foutbeschrijving	Foutcode	Ernst fout
Niet aanwezig	00014-001	B
Niet numeriek	00014-002	B
Foutieve lengte	00014-093	B
Niet toegelaten	00014-146	B
Fout op kardinaliteit	00014-090	B
Fout op volgorde	00014-091	B
Ongeldig controlegetal	00014-004	B
Niet opgenomen in het repertorium	00014-235	B
Onverenigbaar met het repertorium	00014-022	B
Niet in het toegelaten domein	00014-008	B

ZONENUMMER: 00015	VERSIE: 2009/1	PUBLICATIEDATUM: 26/02/2009
-------------------	----------------	-----------------------------

NETTO TE BETALEN BEDRAG
(XML label : NetOwedAmount)

FUNCTIONEEL BLOK: RSZPPO werkgeversaangifte
Code(s): 90187
Xml label(s): NOSSLPAEmployerDeclaration

BESCHRIJVING: Netto te betalen bedrag, door de werkgever verschuldigd aan de RSZ of de RSZPPO.

TOEGELATEN DOMEIN: [0;999999999999999].

WETTELIJKE REFERENTIE :

TYPE: Numeriek
LENGTE: 15
AANWEZIGHEID: Facultatief
FORMAAT:
FOUTCODE OP ONTVANGSTBEWIJS :

Foutbeschrijving	Foutcode	Ernst fout
Fout op kardinaliteit	00015-090	B
Fout op volgorde	00015-091	B
Niet toegelaten	00015-146	B
Niet numeriek	00015-002	B
Niet in het toegelaten domein	00015-008	NP
Foutieve lengte	00015-093	B

ZONENUMMER: 00109	VERSIE: 2009/1	PUBLICATIEDATUM: 26/02/2009
-------------------	----------------	-----------------------------

RSZPPO INSCHRIJVINGSNUMMER
(XML label : NOSSLPARegistrationNbr)

FUNCTIONEEL BLOK: RSZPPO werkgeversaangifte
Code(s): 90187
Xml label(s): NOSSLPAEmployerDeclaration

BESCHRIJVING: Elke lokale of provinciale overheid die personeel in dienst heeft, moet ingeschreven zijn bij de RSZPPO. Als de aangifte betrekking heeft op een bij de RSZPPO ingeschreven werkgever, dan mag het RSZ-stamnummer niet doorgestuurd worden.

TOEGELATEN DOMEIN: Geheel getal en element van [00000197;99999926]. Als het uniek ondernemingsnummer gekend is (zone 00014 verschillend van nul), kan het RSZPPO-inschrijvingsnummer op de waarde nul gezet worden.

WETTELIJKE REFERENTIE :
TYPE: Numeriek
LENGTE: 8
AANWEZIGHEID: Onmisbaar
FORMAAT: 0 of NNNNNNCC
· NNNNNN is het nummer
· CC is het controlegetal.

FOUTCODE OP ONTVANGSTBEWIJS :

Foutbeschrijving	Foutcode	Ernst fout
Foutieve lengte	00109-093	B
Niet toegelaten	00109-146	B
Fout op kardinaliteit	00109-090	B
Fout op volgorde	00109-091	B
Niet aanwezig	00109-001	B
Niet numeriek	00109-002	B
Ongeldig controlegetal	00109-004	B
Verkeerd stamnummer	00109-041	B
Niet aanwezig in het repertorium voor het aangiftekwartaal	00109-051	B
Onverenigbaarheid tussen het verzendernummer en het werkgeversstamnummer	00109-155	B

ZONENUMMER: 00043	VERSIE: 2009/1	PUBLICATIEDATUM: 26/02/2009
-------------------	----------------	-----------------------------

TEWERKSTELLINGSNUMMER
(XML label : OccupationSequenceNbr)

FUNCTIONEEL BLOK: RSZPPO tewerkstelling van de werknemerslijn
Code(s): 90196
Xml label(s): NOSSLPAOccupation

BESCHRIJVING: Volgnummer van de tewerkstellingen binnen een werknemerslijn.
Dit nummer moet uniek zijn binnen een werknemerslijn.

TOEGELATEN DOMEIN: Positief geheel getal en element van [1;99].

WETTELIJKE REFERENTIE :

TYPE: Numeriek
LENGTE: 2
AANWEZIGHEID: Onmisbaar

FORMAAT:

FOUTCODE OP ONTVANGSTBEWIJS :

Foutbeschrijving	Foutcode	Ernst fout
Niet aanwezig	00043-001	B
Niet numeriek	00043-002	B
Te veel identieke gevallen	00043-006	B
Niet in het toegelaten domein	00043-008	B
Foutieve lengte	00043-093	B
Niet toegelaten	00043-146	B
Fout op kardinaliteit	00043-090	B
Fout op volgorde	00043-091	B

ZONENUMMER: 00044	VERSIE: 2009/1	PUBLICATIEDATUM: 26/02/2009
-------------------	----------------	-----------------------------

DATUM WAAROP DE TEWERKSTELLING BEGINT
(XML label : OccupationStartingDate)

FUNCTIONEEL BLOK: RSZPPO tewerkstelling van de werknemerslijn
Code(s): 90196
Xml label(s): NOSSLPAOccupation

BESCHRIJVING: Dit is de begindatum van de tewerkstelling waarop de aangifte betrekking heeft. Als de tewerkstelling van de werknemer niet veranderd is sedert zijn indiensttreding bij de werkgever, dan komt deze datum overeen met de datum van indiensttreding bij de werkgever. Als de tewerkstelling gewijzigd werd (voorbeeld : de werknemer is van een voltijds arbeidsregeling overgegaan naar een deeltijds arbeidsregeling, de prestatiebreuk werd gewijzigd, enz.), dan komt de begindatum van de tewerkstelling overeen met het begin van de periode waarop de nieuwe tewerkstellingsgegevens betrekking hebben. Wanneer de arbeidsovereenkomst beëindigd wordt en er verbrekingsvergoedingen worden betaald aan de werknemer, dan moet men de verschillende periodes aangeven die gedekt worden door een verbrekingsvergoeding en dit onder de vorm van een nieuwe tewerkstelling per periode. Het gaat dan om de begindatum van de periode die gedekt wordt door de verbrekingsvergoeding.

TOEGELATEN DOMEIN: Wanneer de tewerkstelling betrekking heeft op een periode gedekt door verbrekingsvergoedingen, dan
- moet de datum groter zijn dan of gelijk
aan de begindatum van het socialezekerheidskwartaal.
Wanneer de tewerkstelling geen betrekking heeft op een door verbrekingsvergoedingen gedekte periode, dan moet het jaar een element zijn van [jaar van de aangifte - 100 ; jaar van de aangifte]

WETTELIJKE REFERENTIE :
TYPE: Alfa-numeriek
LENGTE: 10
AANWEZIGHEID: Onmisbaar
FORMAAT: JJJJ-MM-DD
· JJJJ is het jaar
· MM is de maand
· DD is de dag

FOUTCODE OP ONTVANGSTBEWIJS :

Foutbeschrijving	Foutcode	Ernst fout
Niet aanwezig	00044-001	B
Ongeldig	00044-003	B
Niet in het toegelaten domein	00044-008	B
Foutieve lengte	00044-093	B
Niet toegelaten	00044-146	B
Fout op kardinaliteit	00044-090	B
Fout op volgorde	00044-091	B

ZONENUMMER: 00045	VERSIE: 2009/1	PUBLICATIEDATUM: 26/02/2009
-------------------	----------------	-----------------------------

DATUM WAAROP DE TEWERKSTELLING EINDIGT
(XML label : OccupationEndingDate)

FUNCTIONEEL BLOK: RSZPPO tewerkstelling van de werknemerslijn
Code(s): 90196
Xml label(s): NOSSLPAOccupation

BESCHRIJVING: Dit is de einddatum van de tewerkstelling waarop de aangifte betrekking heeft.
 Als de tewerkstelling van de werknemer niet veranderd is en blijft voortduren in het volgende kwartaal, dan wordt deze datum niet ingevuld.
 Als het einde van de tewerkstelling leidt tot een verbreking van de band van ondergeschiktheid tussen de werknemer en de werkgever, dan komt deze datum overeen met de datum van uitdiensttreding bij de werkgever.
 Wanneer de arbeidsovereenkomst beëindigd wordt en er verbrekingsvergoedingen worden betaald aan de werknemer, dan moet men de verschillende periodes aangeven die gedekt worden door een verbrekingsvergoeding en dit onder de vorm van een nieuwe tewerkstelling per periode. Het gaat dan om de einddatum van de periode die gedekt wordt door de verbrekingsvergoeding.

TOEGELATEN DOMEIN: Wanneer de tewerkstelling geen betrekking heeft op een periode gedekt door verbrekingsvergoedingen, dan moet zij gelegen zijn tussen de begin- en einddata van het socialezekerheidskwartaal. Wanneer de tewerkstelling betrekking heeft op een periode gedekt door verbrekingsvergoedingen, dan
 - moet het jaar gelijk zijn aan het jaar van de begindatum van de tewerkstelling.
 - moet de datum groter zijn dan of gelijk aan de begindatum van het socialezekerheidskwartaal.

WETTELIJKE REFERENTIE:
TYPE: Alf numeriek
LENGTE: 10
AANWEZIGHEID: Verplicht indien de tewerkstelling eindigt in de loop van het kwartaal van de aangifte of wanneer het gaat om een tewerkstelling die overeenstemt met een periode gedekt door een verbrekingsvergoeding.
FORMAAT: JJJJ-MM-DD
 · JJJJ is het jaar
 · MM is de maand
 · DD is de dag

FOUTCODE OP ONTVANGSTBEWIJS :

Foutbeschrijving	Foutcode	Ernst fout
Niet aanwezig	00045-001	B
Ongeldig	00045-003	B
Niet in het toegelaten domein	00045-008	B
Einddatum voorafgaand aan de begindatum	00045-014	B
Foutieve lengte	00045-093	B
Fout op kardinaliteit	00045-090	B
Fout op volgorde	00045-091	B
Niet toegelaten	00045-146	B

ZONENUMMER: 00047	VERSIE: 2009/1	PUBLICATIEDATUM: 26/02/2009
-------------------	----------------	-----------------------------

AANTAL DAGEN PER WEEK VAN DE ARBEIDSREGELING
(XML label : WorkingDaysSystem)

FUNCTIONEEL BLOK: RSZPPO tewerkstelling van de werknemerslijn
Code(s): 90196
Xml label(s): NOSSLPAOccupation

BESCHRIJVING: Als het een vaste wekelijkse arbeidsregeling betreft, dan gaat het om het aantal dagen per week van de werknemer. De arbeidsregeling wordt vast genoemd wanneer de werknemer een vast aantal dagen per week werkt. Het kan dan de waarden 1, 2, 3, 4, 5, 6 of 7 dagen/week aannemen.
Als het een variabele wekelijkse arbeidsregeling betreft, dan gaat het om het gemiddeld aantal dagen per week tijdens dewelke de werknemer verondersteld wordt arbeid te verrichten, rekening houdend met de te werken dagen tijdens het geheel van de arbeidscyclus.

TOEGELATEN DOMEIN: [1; 700] voor alle werknemers, met uitzondering van de hierna vermelde.
0 indien de werknemer in volledige loopbaanonderbreking is.
[0; 700] voor een werknemer die in de loop van het kwartaal (of het gedeelte van het kwartaal dat hij in dienst was) geen enkele prestatie heeft moeten leveren (verantwoording van de dagen = 7).
500 voor een onthaalouder (werknemerskengetal 497 voor een werkgever ingeschreven bij de RSZ en 761 voor een werkgever ingeschreven bij de RSZPPO).
Bij omzetting van de prestaties naar het stelsel van 5 dagen/week (alleen voor de kwartaalaangiften die dateren van voor het derde kwartaal 2004), moet het gelijk zijn aan 500.
Aandacht : de dagen worden uitgedrukt in honderdsten van dagen.
Voorbeelden :
- 5 dagen/week wordt uitgedrukt onder de vorm : 500.
- 2,66 dagen/week wordt uitgedrukt onder de vorm : 266.

WETTELIJKE REFERENTIE :

TYPE: Numeriek
LENGTE: 3
AANWEZIGHEID: Onmisbaar
FORMAAT:

FOUTCODE OP ONTVANGSTBEWIJS :

Foutbeschrijving	Foutcode	Ernst fout
Niet aanwezig	00047-001	B
Niet numeriek	00047-002	B
Niet in het toegelaten domein	00047-008	B
Foutieve lengte	00047-093	B
Fout op kardinaliteit	00047-090	B
Fout op volgorde	00047-091	B
Niet toegelaten	00047-146	B
Onverenigbaar met de prestaties	00047-196	B

ZONENUMMER: 00048	VERSIE: 2009/1	PUBLICATIEDATUM: 26/02/2009
-------------------	----------------	-----------------------------

GEMIDDELD AANTAL UREN PER WEEK VAN DE WERKNEMER
(XML label : MeanWorkingHours)

FUNCTIONEEL BLOK: RSZPPO tewerkstelling van de werknemerslijn
Code(s): 90196
Xml label(s): NOSSLPAOccupation

BESCHRIJVING: Gemiddeld aantal uren per week (uitgedrukt in honderdsten van uren) tijdens dewelke de werknemer geacht wordt arbeid uit te voeren overeenkomstig zijn arbeidsovereenkomst, een eventuele schorsing van de overeenkomst buiten beschouwing gelaten.
Voor een werknemer in volledige loopbaanonderbreking is dit aantal gelijk aan nul.
Dit getal kan ook gelijk zijn aan 0 voor een werknemer die in de loop van het kwartaal (of het deel van een kwartaal waarin hij in dienst was) geen enkele prestatie heeft moeten leveren (Staving van de dagen = 7).
Het gemiddeld aantal uren per week van de werknemer gedeeld door het gemiddeld aantal uren per week van de maatpersoon bepaalt de prestatiebreuk van de werknemer.
Onder maatpersoon verstaan we de persoon die voltijds tewerkgesteld is in dezelfde onderneming, of, bij gebrek hieraan, in dezelfde activiteitstak, in een functie analoog aan die van de werknemer.

TOEGELATEN DOMEIN: [1;4800] voor alle werknemers, met uitzondering van de hierna vermelde.
0 indien de werknemer in volledige loopbaanonderbreking is.
[0;4800] voor een werknemer die in de loop van het kwartaal (of het gedeelte van het kwartaal dat hij in dienst was) geen enkele prestatie heeft moeten leveren (verantwoording van de dagen = 7)
Aandacht : De uren worden uitgedrukt in honderdsten van uren.
Voorbeelden :
. 38 uren 20 min. wordt uitgedrukt onder de vorm : 3833
. 38 uren wordt uitgedrukt onder de vorm : 3800

WETTELIJKE REFERENTIE :
TYPE: Numeriek
LENGTE: 4
AANWEZIGHEID: Onmisbaar
FORMAAT:
FOUTCODE OP ONTVANGSTBEWIJS :

Foutbeschrijving	Foutcode	Ernst fout
Niet aanwezig	00048-001	B
Niet numeriek	00048-002	B
Niet in het toegelaten domein	00048-008	B
Foutieve lengte	00048-093	B
Fout op kardinaliteit	00048-090	B
Fout op volgorde	00048-091	B
Niet toegelaten	00048-146	B

ZONENUMMER: 00049	VERSIE: 2009/1	PUBLICATIEDATUM: 26/02/2009
-------------------	----------------	-----------------------------

GEMIDDELD AANTAL UREN PER WEEK VAN DE MAATPERSOON
(XML label : RefMeanWorkingHours)

FUNCTIONEEL BLOK: RSZPPO tewerkstelling van de werknemerslijn
Code(s): 90196
Xml label(s): NOSSLPAOccupation

BESCHRIJVING: Gemiddeld aantal uren per week (uitgedrukt in honderdsten van uren) tijdens dewelke de maatpersoon verondersteld wordt arbeid te verrichten.
Het gaat om het aantal uren per week van een persoon die voltijds tewerkgesteld is in dezelfde onderneming, of, bij gebrek hieraan, in dezelfde activiteitstak, in een functie analoog.
Het gemiddeld aantal uren per week van de werknemer gedeeld door het gemiddeld aantal uren per week van de maatpersoon bepaalt de prestatiebreuk van de werknemer.

TOEGELATEN DOMEIN: [1;4800].
Aandacht : De uren worden uitgedrukt in honderdsten van uren.
Voorbeelden :
. 38 uren 20 min. wordt uitgedrukt onder de vorm : 3833
. 38 uren wordt uitgedrukt onder de vorm : 3800
Voor een onthaalouder moet het gemiddelde aantal uren per week van de maatpersoon altijd gelijk zijn aan 38 uur per week (3800)

WETTELIJKE REFERENTIE :

TYPE: Numeriek
LENGTE: 4
AANWEZIGHEID: Onmisbaar
FORMAAT:
FOUTCODE OP ONTVANGSTBEWIJS :

Foutbeschrijving	Foutcode	Ernst fout
Niet aanwezig	00049-001	B
Niet numeriek	00049-002	B
Niet in het toegelaten domein	00049-008	B
Foutieve lengte	00049-093	B
Niet toegelaten	00049-146	B
Fout op kardinaliteit	00049-090	B
Fout op volgorde	00049-091	B

ZONENUMMER: 00050	VERSIE: 2009/1	PUBLICATIEDATUM: 26/02/2009
-------------------	----------------	-----------------------------

TYPE ARBEIDSOVEREENKOMST
(XML label : ContractType)

FUNCTIONEEL BLOK: RSZPPO tewerkstelling van de werknemerslijn
Code(s): 90196
Xml label(s): NOSSLPAOccupation

BESCHRIJVING: Code die aanduidt of de tewerkstelling plaatsvindt in het kader van een voltijds of een deeltijds contract.

TOEGELATEN DOMEIN: 0 = voltijds
1 = deeltijds
1 indien de aangifte een onthaalouder betreft (werknemerscode 497 voor een werkgever ingeschreven bij de RSZ en 761 voor een werkgever ingeschreven bij de RSZPPO), tot en met 2/2005.

WETTELIJKE REFERENTIE :
TYPE: Numeriek
LENGTE: 1
AANWEZIGHEID: Onmisbaar
FORMAAT:
FOUTCODE OP ONTVANGSTBEWIJS :

Foutbeschrijving	Foutcode	Ernst fout
Niet aanwezig	00050-001	B
Niet numeriek	00050-002	B
Niet in het toegelaten domein	00050-008	B
Foutieve lengte	00050-093	B
Fout op kardinaliteit	00050-090	B
Fout op volgorde	00050-091	B
Niet toegelaten	00050-146	B
Onverenigbaar met het werknemerskengetal	00050-030	B

ZONENUMMER: 00051	VERSIE: 2009/1	PUBLICATIEDATUM: 26/02/2009
-------------------	----------------	-----------------------------

MAATREGEL TOT REORGANISATIE VAN DE ARBEIDSTIJD
(XML label : ReorganisationMeasure)

FUNCTIONEEL BLOK: RSZPPO tewerkstelling van de werknemerslijn
Code(s): 90196
Xml label(s): NOSSLPAOccupation

BESCHRIJVING: Code die aangeeft dat de werknemer tewerkgesteld is in het kader van een maatregel tot vermindering van de arbeidstijd, los van het feit of een eventuele bij de maatregel horende vermindering van de bijdragen wordt gevraagd.
Deze code wordt ook gebruikt om aan te duiden dat de werknemer effectieve arbeidsprestaties levert waarvoor hij een verminderd loon ontvangt.

TOEGELATEN DOMEIN: 1 = maatregel tot vermindering van de arbeidstijd in het kader van een plan voor de herverdeling van de arbeid goedgekeurd door de Minister van Tewerkstelling en Arbeid.
2 = systemen voorzien door de CAO nr 42 van 12 juni 1987 met betrekking tot de invoering van nieuwe arbeidsstelsels in de ondernemingen. De Hansenne-experimenten (K.B. 179 van 30/12/1982) zijn niet inbegrepen.
3 = volledige onderbreking van de loopbaan (enkel de systemen waarbij een tussenkomst van de RVA wordt voorzien)
4 = gedeeltelijke onderbreking van de loopbaan (enkel de systemen waarbij een tussenkomst van de RVA wordt voorzien)
5 = aangepaste arbeid met loonverlies, d.w.z. wanneer de werknemer effectieve arbeidsprestaties levert waarvoor hij een verminderd loon ontvangt.
6 = halftijds brugpensioen
7 = vermindering van prestaties in de openbare sector overeenkomstig de wet van 10 april 1995 (vrijwillige vierdagenweek, halftijdse vervroegde uitdiensttreding).
107 = contractuele of statutaire werknemer die een opleiding volgt in het kader van het opleidingsproject voor verpleegkundige en die bezoldigd op het werk afwezig is omdat hij in het kader van het voltijds onderwijs of het onderwijs van sociale promotie een opleiding volgt tot gediplomeerde of gegradueerde verpleegkundige (vanaf het kwartaal 20051).

De enige toegelaten waarden in het kader van een RSZ-aangifte zijn :
1, 2, 3, 4, 5, 6 en 7.
De enige toegelaten waarden in het kader van een RSZPPO-aangifte zijn :
1 (alleen toegelaten in de kwartalen 20051, 20052 en 20053)
3, 4, 5, 7 (toegelaten in alle kwartalen)
107 = (alleen toegelaten in het kwartaal 20051)

WETTELIJKE REFERENTIE :
TYPE: Numeriek
LENGTE: 3
AANWEZIGHEID: Verplicht indien de tewerkstelling van de werknemer gebeurt in het kader van een bovenvermelde maatregel ter reorganisatie van de arbeid .

FORMAAT:
FOUTCODE OP ONTVANGSTBEWIJS :

Foutbeschrijving	Foutcode	Ernst fout
Niet numeriek	00051-002	B
Niet in het toegelaten domein	00051-008	B
Foutieve lengte	00051-093	B
Fout op kardinaliteit	00051-090	B
Fout op volgorde	00051-091	B
Niet toegelaten	00051-146	B

ZONENUMMER: 00052	VERSIE: 2009/1	PUBLICATIEDATUM: 26/02/2009
-------------------	----------------	-----------------------------

MAATREGEL TER BEVORDERING VAN DE WERKGELEGENHEID
(XML label : EmploymentPromotion)

FUNCTIONEEL BLOK: RSZPPO tewerkstelling van de werknemerslijn
Code(s): 90196
Xml label(s): NOSSLPAOccupation

BESCHRIJVING: Code die aangeeft of de tewerkstelling van de werknemer uitgevoerd wordt in het kader van een maatregel ter bevordering van de werkgelegenheid, los van het feit of een bijdragevermindering, die eventueel bij de maatregel hoort, wordt aangevraagd.

TOEGELATEN DOMEIN: Zie bijlage 35 : Maatregel ter bevordering van de werkgelegenheid.
Voor RSZPPO zie bijlage 36 : Maatregel ter bevordering van de werkgelegenheid PPO.

WETTELIJKE REFERENTIE :

TYPE: Numeriek

LENGTE: 3

AANWEZIGHEID: Verplicht indien de tewerkstelling van de werknemer gebeurt in het kader van één van bovenvermelde maatregelen ter bevordering van de werkgelegenheid

FORMAAT:

FOUTCODE OP ONTVANGSTBEWIJS :

Foutbeschrijving	Foutcode	Ernst fout
Niet numeriek	00052-002	B
Niet in het toegelaten domein	00052-008	B
Foutieve lengte	00052-093	B
Fout op kardinaliteit	00052-090	B
Fout op volgorde	00052-091	B
Niet toegelaten	00052-146	B

ZONENUMMER: 00053	VERSIE: 2009/1	PUBLICATIEDATUM: 26/02/2009
-------------------	----------------	-----------------------------

STATUUT VAN DE WERKNEMER
(XML label : WorkerStatus)

FUNCTIONEEL BLOK: RSZPPO tewerkstelling van de werknemerslijn
Code(s): 90196
Xml label(s): NOSSLPAOccupation

BESCHRIJVING: Code die aanduidt of de tewerkstelling gebeurt in het kader van een bijzonder contract.

TOEGELATEN DOMEIN: Zie bijlage 21 - Lijst codes werknemersstatuut.

WETTELIJKE REFERENTIE :

TYPE: Alfanumeriek

LENGTE: 2

AANWEZIGHEID: Verplicht indien de tewerkstelling van de werknemer gebeurt in het kader van een bijzonder contract vermeld in bijlage 21.

FORMAAT:

FOUTCODE OP ONTVANGSTBEWIJS :

Foutbeschrijving	Foutcode	Ernst fout
Niet in het toegelaten domein	00053-008	B
Foutieve lengte	00053-093	B
Onverenigbaar met kwartaal	00053-034	B
Fout op kardinaliteit	00053-090	B
Fout op volgorde	00053-091	B
Niet toegelaten	00053-146	B
Onverenigbaar met bezoldigingscode	00053-029	NP
Onverenigbaar met de prestaties	00053-196	NP
Onverenigbaar met het werknemerskengetal	00053-030	B

ZONENUMMER: 00054	VERSIE: 2009/1	PUBLICATIEDATUM: 26/02/2009
-------------------	----------------	-----------------------------

NOTIE GEPENSIONEERD
(XML label : Retired)

FUNCTIONEEL BLOK: RSZPPO tewerkstelling van de werknemerslijn
Code(s): 90196
Xml label(s): NOSSLPAOccupation

BESCHRIJVING: Code die aanduidt dat de persoon een beroepsactiviteit blijft uitoefenen hoewel hij/zij gepensioneerd is.

TOEGELATEN DOMEIN: 0 = niet gepensioneerd
1 = gepensioneerd

WETTELIJKE REFERENTIE :
TYPE: Numeriek
LENGTE: 1
AANWEZIGHEID: Onmisbaar
FORMAAT:
FOUTCODE OP ONTVANGSTBEWIJS :

Foutbeschrijving	Foutcode	Ernst fout
Niet aanwezig	00054-001	B
Niet numeriek	00054-002	B
Niet in het toegelaten domein	00054-008	B
Foutieve lengte	00054-093	B
Fout op kardinaliteit	00054-090	B
Fout op volgorde	00054-091	B
Niet toegelaten	00054-146	B

ZONENUMMER: 00055	VERSIE: 2009/1	PUBLICATIEDATUM: 26/02/2009
-------------------	----------------	-----------------------------

TYPE LEERLING
(XML label : Apprenticeship)

FUNCTIONEEL BLOK: RSZPPO tewerkstelling van de werknemerslijn

Code(s): 90196

Xml label(s): NOSSLPAOccupation

BESCHRIJVING: Code die toelaat de verschillende soorten leerlingen te onderscheiden.

TOEGELATEN DOMEIN:

- 1 = erkende leerling van de middenstand
- 2 = leerling met industrieel leercontract
- 3 = leerling in opleiding tot ondernemingshoofd
- 4 = leerling met een overeenkomst voor socioprofessionele inpassing, erkend door de gemeenschappen en gewesten
- 5 = stagiair met een beroepsinlevingsovereenkomsten

De enige toegelaten waarden in het kader van een RSZPPO-aangifte zijn :

- 3, 4 (toegelaten in alle kwartalen)
- 5 (toegelaten vanaf het kwartaal 20061)

WETTELIJKE REFERENTIE :

TYPE: Numeriek

LENGTE: 1

AANWEZIGHEID: Verplicht indien de werknemer een leerling is.

FORMAAT:

FOUTCODE OP ONTVANGSTBEWIJS :

Foutbeschrijving	Foutcode	Ernst fout
Niet aanwezig	00055-001	B
Niet numeriek	00055-002	B
Niet in het toegelaten domein	00055-008	B
Onverenigbaar met het werknemerskengetal	00055-030	B
Foutieve lengte	00055-093	B
Niet toegelaten	00055-146	B
Fout op kardinaliteit	00055-090	B
Fout op volgorde	00055-091	B

ZONENUMMER: 00056	VERSIE: 2009/1	PUBLICATIEDATUM: 26/02/2009
-------------------	----------------	-----------------------------

BEZOLDIGINGSWIJZE
(XML label : RemunMethod)

FUNCTIONEEL BLOK: RSZPPO tewerkstelling van de werknemerslijn
Code(s): 90196
Xml label(s): NOSSLPAOccupation

BESCHRIJVING: Code die aanduidt of de werknemer betaald wordt volgens een bijzondere bezoldigingswijze.

TOEGELATEN DOMEIN: 1 = werknemer die een stuk- of taakloon ontvangt of die per taak (= prestatie) wordt betaald
2 = werknemer die geheel of gedeeltelijk met een commissieloon wordt betaald
3 = werknemer betaald via het systeem van dienstencheques

WETTELIJKE REFERENTIE:

TYPE: Numeriek

LENGTE: 1

AANWEZIGHEID: Verplicht indien de werknemer betaald wordt volgens een bovenvermelde bezoldigingswijze.

FORMAAT:

FOUTCODE OP ONTVANGSTBEWIJS:

Foutbeschrijving	Foutcode	Ernst fout
Niet numeriek	00056-002	B
Niet in het toegelaten domein	00056-008	B
Foutieve lengte	00056-093	B
Fout op kardinaliteit	00056-090	B
Fout op volgorde	00056-091	B
Niet toegelaten	00056-146	B
Onverenigbaar met het werknemerskengetal	00056-030	NP
Onverenigbaarheid aard werknemer	00056-094	NP

ZONENUMMER: 00057	VERSIE: 2009/1	PUBLICATIEDATUM: 26/02/2009
-------------------	----------------	-----------------------------

FUNCTIENUMMER
(XML label : PositionCode)

FUNCTIONEEL BLOK: RSZPPO tewerkstelling van de werknemerslijn
Code(s): 90196
Xml label(s): NOSSLPAOccupation

BESCHRIJVING: Voor de werknemers die volledig of gedeeltelijk bezoldigd worden met fooien of bedieningsgeld, alsook voor de zeevissers, de gelegenhedenarbeiders in de land- en tuinbouwsector en de gelegenhedenwerknemers in de Horeca, wordt de bezoldiging aangegeven op een forfaitaire basis.
Het functienummer laat toe de door de werknemer uitgeoefende functie te kennen en dus de dagelijkse forfaitaire bezoldiging. De forfaitaire bezoldiging wordt bekomen door de forfaitaire dagelijkse bezoldiging te vermenigvuldigen met het aantal dagen tegen forfait.

De forfaitaire bezoldiging moet globaal aangegeven worden onder de bezoldigingscode 101. Deze zone mag niet meer gebruikt worden voor de aangiften vanaf het tweede kwartaal 2007.

TOEGELATEN DOMEIN:

Voor RSZPPO, kwartalen voorafgaand aan 2007/2, zie bijlage 38 : Functienummers van het personeel aangegeven met het forfait volgens de categorie van de werkgever PPO

WETTELIJKE REFERENTIE :

TYPE: Numeriek

LENGTE: 2

AANWEZIGHEID: Verplicht indien de werknemer volledig of gedeeltelijk bezoldigd wordt met fooien of bedieningsgeld en als de bezoldiging wordt aangegeven op een forfaitaire basis.

FORMAAT:

FOUTCODE OP ONTVANGSTBEWIJS :

Foutbeschrijving	Foutcode	Ernst fout
Niet numeriek	00057-002	B
Niet in het toegelaten domein	00057-008	P
Foutieve lengte	00057-093	B
Fout op kardinaliteit	00057-090	B
Fout op volgorde	00057-091	B
Niet toegelaten	00057-146	B

ZONENUMMER: 00060	VERSIE: 2009/1	PUBLICATIEDATUM: 26/02/2009
-------------------	----------------	-----------------------------

BETALING IN TIENDEN OF TWAALFDEN
(XML label : TenthOrTwelfth)

FUNCTIONEEL BLOK: RSZPPO tewerkstelling van de werknemerslijn
Code(s): 90196
Xml label(s): NOSSLPAOccupation

BESCHRIJVING: Code die aanduidt of de leerkracht betaald wordt in tienden of in twaalfden.

TOEGELATEN DOMEIN:

10 = betaling in tienden
12 = betaling in twaalfden

WETTELIJKE REFERENTIE :

TYPE: Numeriek
LENGTE: 2
AANWEZIGHEID: Verplicht indien de werknemer een functie als leerkracht uitoefent.
FORMAAT:
FOUTCODE OP ONTVANGSTBEWIJS :

Foutbeschrijving	Foutcode	Ernst fout
Niet numeriek	00060-002	B
Niet in het toegelaten domein	00060-008	B
Foutieve lengte	00060-093	B
Fout op kardinaliteit	00060-090	B
Fout op volgorde	00060-091	B
Niet toegelaten	00060-146	B

ZONENUMMER: 00228	VERSIE: 2009/1	PUBLICATIEDATUM: 26/02/2009
-------------------	----------------	-----------------------------

NACE-CODE
(XML label : ActivityCode)

FUNCTIONEEL BLOK: RSZPPO tewerkstelling van de werknemerslijn
Code(s): 90196
Xml label(s): NOSSLPAOccupation

BESCHRIJVING: Code die de economische activiteiten van een werkgever of van zijn vestigingseenheden aanduidt. Het gaat om de nomenclatuur NACE-BEL, gebruikt op Europees niveau

TOEGELATEN DOMEIN: Zie Bijlage 31 - Lijst van de Nace-codes.

WETTELIJKE REFERENTIE :

TYPE: Numeriek

LENGTE: 5

AANWEZIGHEID: Onmisbaar

FORMAAT:

FOUTCODE OP ONTVANGSTBEWIJS :

Foutbeschrijving	Foutcode	Ernst fout
Niet aanwezig	00228-001	B
Niet numeriek	00228-002	B
Niet in het toegelaten domein	00228-008	B
Foutieve lengte	00228-093	B
Niet toegelaten	00228-146	B
Fout op kardinaliteit	00228-090	B
Fout op volgorde	00228-091	B

ZONENUMMER: 00617	VERSIE: 2009/1	PUBLICATIEDATUM: 26/02/2009
-------------------	----------------	-----------------------------

REFERENTIE GEBRUIKER - TEWERKSTELLING VAN DE WERKNEMERSLIJN
(XML label : OccupationUserReference)

FUNCTIONEEL BLOK: RSZPPO tewerkstelling van de werknemerslijn
Code(s): 90196
Xml label(s): NOSSLPAOccupation

BESCHRIJVING: Referentie.
Referentie van de Tewerkstelling van de werknemerslijn gebruikt door de werkgever of een erkend sociaal secretariaat.

TOEGELATEN DOMEIN:

WETTELIJKE REFERENTIE :

TYPE: Alfanumeriek

LENGTE: 20

AANWEZIGHEID: Facultatief

FORMAAT:

FOUTCODE OP ONTVANGSTBEWIJS :

Foutbeschrijving	Foutcode	Ernst fout
Fout op kardinaliteit	00617-090	B
Foutieve lengte	00617-093	B
Niet toegelaten	00617-146	B
Fout op volgorde	00617-091	B

ZONENUMMER: 00625	VERSIE: 2009/1	PUBLICATIEDATUM: 26/02/2009
-------------------	----------------	-----------------------------

VERANTWOORDING VAN DE DAGEN
(XML label : DaysJustification)

FUNCTIONEEL BLOK: RSZPPO tewerkstelling van de werknemerslijn
Code(s): 90196
Xml label(s): NOSSLPAOccupation

BESCHRIJVING: Code die aanduidt dat de werknemer in de loop van het kwartaal tewerkgesteld is volgens een bijzondere arbeidscyclus.

TOEGELATEN DOMEIN:

1. Voltijdse werknemer tewerkgesteld in een arbeidscyclus die het kwartaal overschrijdt en die tijdens het kwartaal meer dagen presteerde dan er overeenstemmen met zijn gemiddeld wekelijks arbeidsregime.
2. Voltijdse werknemer tewerkgesteld in een arbeidscyclus die het kwartaal overschrijdt en die tijdens het kwartaal minder dagen presteerde dan er overeenstemmen met zijn gemiddeld wekelijks arbeidsregime.
3. Deeltijdse werknemer tewerkgesteld in een arbeidscyclus die het kwartaal overschrijdt en die tijdens het kwartaal meer dagen presteerde dan er overeenstemmen met zijn gemiddeld wekelijks arbeidsregime.
4. Deeltijdse werknemer tewerkgesteld in een arbeidscyclus die het kwartaal overschrijdt en die tijdens het kwartaal minder dagen presteerde dan er overeenstemmen met zijn gemiddeld wekelijks arbeidsregime.
5. Deeltijdse werknemer die bovenop zijn contractueel voorziene prestaties tijdens het kwartaal een aantal niet te recupereren dagen presteerde.
6. Een combinatie van 3 en 5 of van 4 en 5.
7. Een werknemer die tijdens het kwartaal (of de periode van het kwartaal dat hij in dienst was) geen prestaties moest leveren.
8. Een gedeeltelijk met foien of bedieningsgeld bezoldigde werknemer die voor een gedeelte van zijn prestaties moet aangegeven worden zonder loon.

De enige toegelaten waarden in het kader van een RSZPPO-aangifte zijn:
1, 2, 3, 4, 5, 6 en 7 (toegelaten in alle kwartalen), 8 (toegelaten tot 2008/2)

WETTELIJKE REFERENTIE :

TYPE: Alfa-numeriek

LENGTE: 1

AANWEZIGHEID: Verplicht indien de tewerkstelling van de werknemer gebeurt volgens een hieronder opgenomen kenmerk.

FORMAAT:

FOUTCODE OP ONTVANGSTBEWIJS :

Foutbeschrijving	Foutcode	Ernst fout
Niet in het toegelaten domein	00625-008	B
Fout op kardinaliteit	00625-090	B
Foutieve lengte	00625-093	B
Niet toegelaten	00625-146	B
Onverenigbaar met de prestaties	00625-196	B
Onverenigbaar met de bezoldigingen	00625-203	B
Fout op volgorde	00625-091	B

ZONENUMMER: 00780	VERSIE: 2009/1	PUBLICATIEDATUM: 26/02/2009
-------------------	----------------	-----------------------------

VOLGNUMMER BEDRIJFSVOERTUIG
(XML label : CompanyVehicleSequenceNbr)

FUNCTIONEEL BLOK: Bedrijfsvoertuig
Code(s): 90294
Xml label(s): CompanyVehicle

BESCHRIJVING: Volgnummer van de bedrijfsvoertuigen binnen een aangifte

TOEGELATEN DOMEIN: Positief geheel getal en element van [1;99999]

WETTELIJKE REFERENTIE :

TYPE: Numeriek
LENGTE: 5
AANWEZIGHEID: Onmisbaar
FORMAAT:
FOUTCODE OP ONTVANGSTBEWIJS :

Foutbeschrijving	Foutcode	Ernst fout
Niet aanwezig	00780-001	B
Niet numeriek	00780-002	B
Te veel identieke gevallen	00780-006	B
Niet in het toegelaten domein	00780-008	B
Fout op kardinaliteit	00780-090	B
Fout op volgorde	00780-091	B
Foutieve lengte	00780-093	B
Niet toegelaten	00780-146	B

ZONENUMMER: 00781	VERSIE: 2009/1	PUBLICATIEDATUM: 26/02/2009
-------------------	----------------	-----------------------------

NUMMERPLAAT
(XML label : LicensePlate)

FUNCTIONEEL BLOK: Bedrijfsvoertuig
Code(s): 90294
Xml label(s): CompanyVehicle

BESCHRIJVING: Nummerplaat van een voertuig bij de DIV

TOEGELATEN DOMEIN:

WETTELIJKE REFERENTIE :

TYPE: Alfanumeriek

LENGTE: 10

AANWEZIGHEID: Onmisbaar

FORMAAT:

FOUTCODE OP ONTVANGSTBEWIJS :

Foutbeschrijving	Foutcode	Ernst fout
Niet aanwezig	00781-001	B
Fout op kardinaliteit	00781-090	B
Fout op volgorde	00781-091	B
Foutieve lengte	00781-093	B
Niet toegelaten	00781-146	B

ZONENUMMER: 00728	VERSIE: 2009/1	PUBLICATIEDATUM: 26/02/2009
-------------------	----------------	-----------------------------

DATUM WAAROP HET VASTBENOEMDE PERSONEELSLID SINDS ZES MAANDEN OF MEER ZIEK IS
(XML label : SixMonthsIllnessDate)

FUNCTIONEEL BLOK: Tewerkstelling - Inlichtingen
Code(s): 90313
Xml label(s): OccupationInformations

BESCHRIJVING: Datum waarop een vastbenoemd personeelslid de periode van zes maanden afwezigheid wegens ziekte overschreden heeft. De ziekteperiode wordt gerekend vanaf de eerste dag ziekte, ongeacht of het ziektekrediet uitgeput wordt of het statutaire personeelslid in disponibiteit is.

TOEGELATEN DOMEIN: JJJJ is een element van het [jaar van de aangifte - 100; jaar van de aangifte]

WETTELIJKE REFERENTIE :

TYPE: Alfanumeriek
LENGTE: 10
AANWEZIGHEID: Verplicht indien het een vastbenoemde personeelslid betreft dat meer dan zes maanden afwezig is wegens ziekte
FORMAAT: JJJJ-MM-DD
 · JJJJ is het jaar
 · MM is de maand
 · DD is de dag

FOUTCODE OP ONTVANGSTBEWIJS :

Foutbeschrijving	Foutcode	Ernst fout
Ongeldig	00728-003	B
Niet in het toegelaten domein	00728-008	B
Fout op kardinaliteit	00728-090	B
Fout op volgorde	00728-091	B
Foutieve lengte	00728-093	B
Niet toegelaten	00728-146	B

ZONENUMMER: 00794	VERSIE: 2009/1	PUBLICATIEDATUM: 26/02/2009
-------------------	----------------	-----------------------------

MAATREGELEN NON-PROFIT
(XML label : NOSSLPASocialMaribel)

FUNCTIONEEL BLOK:	Tewerkstelling - Inlichtingen Code(s): 90313 Xml label(s): OccupationInformations
BESCHRIJVING:	Code die aanduidt of de werknemer aangeworven werd in het kader van een tewerkstellingsmaatregel voor de non-profitsector (sociale maribel en social profitsector).
TOEGELATEN DOMEIN:	1 = werknemer, aangegeven bij de RSZPPO, en aangeworven als logistiek assistent in het kader van de sociale maribel (ziekenhuizen en psychiatrische verzorgingstehuizen) 2 = werknemer, aangegeven bij de RSZPPO, en aangeworven in het kader van de sociale maribel (geen logistiek assistent) 3 = werknemer, aangegeven bij de RSZPPO, die een opleiding volgt in het kader van een opleidingsproject tot verpleegkundigen 4 = werknemer, aangegeven bij de RSZPPO, die een opleiding volgt in het kader van een opleidingsproject tot verpleegkundigen en die aangeworven is als logistiek assistent in het kader van de sociale maribel (ziekenhuizen en psychiatrische verzorgingstehuizen) 5 = werknemer, aangegeven bij de RSZPPO, die een opleiding volgt in het kader van een opleidingsproject tot verpleegkundigen en die aangeworven is in het kader van de sociale maribel (geen logistiek assistent) 6 = contractuele werknemer, aangegeven bij de RSZPPO en aangeworven ter vervanging van een werknemer die een opleiding volgt in het kader van een opleidingsproject tot verpleegkundigen 7 = werknemer, aangegeven bij de RSZ, en aangeworven in het kader van de sociale maribel 8 = laaggeschoolde jongere, tewerkgesteld in de social profitsector in uitvoering van het generatiepact (toegelaten vanaf 20071) De enige toegelaten waarden in het kader van een RSZPPO-aangifte zijn: 1, 2, 3, 4, 5, 6 (toegelaten in alle kwartalen) en 8 (toegelaten vanaf 20071)
WETTELIJKE REFERENTIE:	
TYPE:	Numeriek
LENGTE:	2
AANWEZIGHEID:	Verplicht indien de aanwerving gebeurt in het kader van de sociale maribel of indien de jongere aangeworven is in de social profitsector in uitvoering van het generatiepact
FORMAAT:	

"Fout op ontvangstbewijs" is gewijzigd:

FOUTCODE OP ONTVANGSTBEWIJS :

Foutbeschrijving	Foutcode	Ernst fout
Niet numeriek	00794-002	B
Niet in het toegelaten domein	00794-008	B
Onverenigbaar met het werknemerskengetal	00794-030	B
Foutieve lengte	00794-093	B
Fout op kardinaliteit	00794-090	B
Fout op volgorde	00794-091	B
Niet toegelaten	00794-146	B

ZONENUMMER: 00795	VERSIE: 2009/1	PUBLICATIEDATUM: 26/02/2009
-------------------	----------------	-----------------------------

EXTRA UIT DE HORECA
(XML label : HorecaExtra)

FUNCTIONEEL BLOK: Tewerkstelling - Inlichtingen
Code(s): 90313
Xml label(s): OccupationInformations

BESCHRIJVING: Extra uit de Horeca voor wie men de beperkte onderwerping niet mag toepassen tot 2/2007.
Vanaf 3/2007, uitzendkracht die als gelegenheidswerknemer bij een gebruiker in de horeca wordt tewerkgesteld

TOEGELATEN DOMEIN: Deze zone wordt niet gebruikt voor de werkgevers aangesloten bij de RSZPPO
De letter E

WETTELIJKE REFERENTIE :

TYPE: Alfanumeriek
LENGTE: 1
AANWEZIGHEID: Facultatief
FORMAAT:

FOUTCODE OP ONTVANGSTBEWIJS :

Foutbeschrijving	Foutcode	Ernst fout
Fout op kardinaliteit	00795-090	B
Fout op volgorde	00795-091	B
Foutieve lengte	00795-093	B
Niet toegelaten	00795-146	B

ZONENUMMER: 00812	VERSIE: 2009/1	PUBLICATIEDATUM: 26/02/2009
-------------------	----------------	-----------------------------

UURLOON
(XML label : HourRemun)

FUNCTIONEEL BLOK: Tewerkstelling - Inlichtingen
Code(s): 90313
Xml label(s): OccupationInformations

BESCHRIJVING: Het uurloon is het loon dat, in overeenstemming met de arbeidsovereenkomst, verschuldigd is voor één uur normale werkelijke arbeid tijdens het kwartaal.
Deze zone wordt nooit vermeld als het gaat om een werkgever ingeschreven bij de RSZPPO.

TOEGELATEN DOMEIN: Geheel getal en element van [1;99999]
Aandacht : Het uurloon wordt uitgedrukt in eurocents.
Voorbeelden :
35 euros en 20 cents wordt uitgedrukt onder de vorm : 03520
15 euros wordt uitgedrukt onder de vorm : 01500

WETTELIJKE REFERENTIE :

TYPE: Numeriek
LENGTE: 5
AANWEZIGHEID: Facultatief

FORMAAT:

FOUTCODE OP ONTVANGSTBEWIJS :

Foutbeschrijving	Foutcode	Ernst fout
Niet numeriek	00812-002	B
Fout op kardinaliteit	00812-090	B
Fout op volgorde	00812-091	B
Foutieve lengte	00812-093	B
Niet toegelaten	00812-146	B

ZONENUMMER: 00862	VERSIE: 2009/1	PUBLICATIEDATUM: 26/02/2009
-------------------	----------------	-----------------------------

UURLOON IN DUIZENDSTEN VAN EURO
(XML label : HourRemunInThousandthOfEuro)

FUNCTIONEEL BLOK: Tewerkstelling - Inlichtingen
Code(s): 90313
Xml label(s): OccupationInformations

BESCHRIJVING: Het uurloon is het loon dat, in overeenstemming met de arbeidsovereenkomst, verschuldigd is voor één uur normale werkelijke arbeid tijdens het kwartaal.
Deze zone wordt nooit vermeld als het gaat om een werkgever ingeschreven bij de RSZPPO.

TOEGELATEN DOMEIN: Geheel getal en element van [1;999999]
Aandacht : Het uurloon wordt uitgedrukt in duizendsten van euro
Voorbeelden :
35 euros en 20 cents wordt uitgedrukt onder de vorm : 035200
15 euros wordt uitgedrukt onder de vorm : 015000

WETTELIJKE REFERENTIE :

TYPE: Numeriek
LENGTE: 6
AANWEZIGHEID: Facultatief

FORMAAT:

FOUTCODE OP ONTVANGSTBEWIJS :

Foutbeschrijving	Foutcode	Ernst fout
Niet numeriek	00862-002	B
Fout op kardinaliteit	00862-090	B
Fout op volgorde	00862-091	B
Foutieve lengte	00862-093	B
Niet toegelaten	00862-146	B

ZONENUMMER: 00893	VERSIE: 2009/1	PUBLICATIEDATUM: 26/02/2009
-------------------	----------------	-----------------------------

TER BESCHIKKING GESTELD PERSONEEL
(XML label : PostedWorker)

FUNCTIONEEL BLOK: Tewerkstelling - Inlichtingen
Code(s): 90313
Xml label(s): OccupationInformations

BESCHRIJVING: Code die aangeeft of het personeelslid door de werkgever ter beschikking gesteld werd bij een andere werkgever of door een andere werkgever ter beschikking gesteld werd bij de werkgever.

TOEGELATEN DOMEIN: 1 = personeelslid gedetacheerd naar een andere werkgever
2 = personeelslid gedetacheerd door een andere werkgever

WETTELIJKE REFERENTIE :
TYPE: Alfanumeriek
LENGTE: 1
AANWEZIGHEID: Verplicht indien het een voltijds ter beschikking gesteld personeelslid betreft
FORMAAT:
FOUTCODE OP ONTVANGSTBEWIJS :

Foutbeschrijving	Foutcode	Ernst fout
Niet in het toegelaten domein	00893-008	B
Fout op kardinaliteit	00893-090	B
Fout op volgorde	00893-091	B
Foutieve lengte	00893-093	B
Niet toegelaten	00893-146	B

DMFAPPL- Bijlage nummer 5: Lijst met landcodes
Versie: 2009/1

Publicatiedatum:
26/02/2009

Inhoud van de bijlage: 



AN2008-2-NL5.pdf



AN2008-2-NL5.doc



AN2008-2-NL5.xls



AN2008-2-NL5.txt



AN2008-2-NL5.xml

Tussentijdse informatie:

Land	NIS Landcode	ISO Code	Begindatum geldigheid	Einddatum geldigheid
Abu Dhabi	269		01/01/1900	08/12/1971
Afars en Issas	380		01/01/1900	27/06/1977
Afgeschreven naar het buitenland	992		01/01/1900	31/12/9999
Afghanistan	251	AF	01/01/1900	31/12/9999
afkomstig uit Burkina Faso	846		01/01/1900	31/12/9999
afkomstig uit de Ver.	865		01/01/1900	31/12/9999
Arabische Emiraten				
afkomstig uit Gabon	845		01/01/1900	31/12/9999
afkomstig uit Ivoorkust	851		01/01/1900	31/12/9999
afkomstig uit Nepal	850		01/01/1900	31/12/9999
afkomstig uit Sierra Leone	844		01/01/1900	31/12/9999
Albanië	101	AL	01/01/1900	31/12/9999
Algerije	351	DZ	01/01/1900	31/12/9999
Amerikaanse Antillen	483		01/01/1900	31/12/9999
Amerikaanse Maagdeneilanden	486		01/01/1900	31/12/2007
Amerik.Samoaeilanden	690	AS	01/01/1900	31/12/9999
Andorra	102	AD	01/01/1900	31/12/9999
Angola	341	AO	01/01/1900	31/12/9999
Angola	381	AO	01/01/1900	31/12/9999
Anguilla (V.K.)	490	AI	01/01/1900	31/12/9999
Antigua	403		31/10/1981	31/12/9999
Antigua (V.K.)	491	AG	01/01/1900	31/10/1981
Arabische Republiek Egypte	352	EG	01/01/1900	31/12/9999
Archipel der Carolinen	680		01/01/1900	03/11/1986
Archipel van de Comoren	343	KM	06/07/1975	31/12/9999
Archipel van de Comoren	386	KM	01/01/1900	06/07/1975
Argentinië	511	AR	01/01/1900	31/12/9999
Armenië (Rep.)	249	AM	31/12/1991	31/12/9999
Australië	611	AU	01/01/1900	31/12/9999
Azerbeidzjan (Rep.)	250	AZ	31/12/1991	31/12/9999
Bahama's	484	BS	01/01/1900	10/07/1973
Bahamas	425	BS	10/07/1973	31/12/9999
Bahrein	268	BH	01/01/1900	31/12/9999
Bangladesh	237	BD	01/01/1900	31/12/9999
Barbados	423	BB	01/01/1900	31/12/9999
België	150	BE	01/01/1900	31/12/9999
Belgisch Kongo	359		01/01/1900	30/06/1960
Belize	430	BZ	21/09/1981	31/12/9999
Belize (V.K.)	489		01/01/1900	21/09/1981
Benin (Volksrepubliek)	310	BJ	01/01/1900	31/12/9999
Bermuda's	485	BM	01/01/1900	31/12/9999
Bhutan	223	BT	01/01/1900	31/12/9999
Bielorusland (Rep.)	142	BY	31/12/1991	31/12/9999
Bolivië	512	BO	01/01/1900	31/12/9999
Bophutatswana	397		01/01/1900	31/12/9999
Bosnië-Herzegovina (Rep.)	149	BA	10/04/1992	31/12/9999
Botswana	302	BW	01/01/1900	31/12/9999
Brazilië	513	BR	01/01/1900	31/12/9999
Brits Honduras	582		01/01/1900	21/09/1981
Britse Antillen	424		01/01/1900	31/12/9999
Brunei	224	BN	01/01/1900	31/12/9999
Bulgarije	106	BG	01/01/1900	31/12/9999
Burkina Faso	308	BF	30/11/1984	31/12/9999
Burundi	303	BI	01/07/1962	31/12/9999
Cabinda	382		01/01/1900	31/12/9999
Caïmanes (V.K.)	492	KY	01/01/1900	31/12/9999
Cambodja	211	KH	01/01/1900	31/12/1992
Canada	401	CA	01/01/1900	31/12/9999
Canarische Eilanden (S.)	398		01/01/1900	31/12/9999
Centraalafrikaanse Republiek	305	CF	01/01/1900	31/12/9999
Chili	514	CL	01/01/1900	31/12/9999
China-Taiwan (Rep.)	204	TW	01/01/1900	31/12/9999

Land	NIS Landcode	ISO Code	Begindatum geldigheid	Einddatum geldigheid
China (Volksrep)	218	CN	01/01/1900	31/12/9999
Colombia	515	CO	01/01/1900	31/12/9999
Congo (Dem. Rep.)	306	CD	01/01/1900	31/12/9999
Congo (Volksrep.)	307	CG	01/01/1900	31/12/9999
Cook	605	CK	04/08/1965	31/12/9999
Cook (N-Z.)	687	CK	01/01/1900	04/08/1965
Costa Rica	411	CR	01/01/1900	31/12/9999
Croatië (Rep.)	146	HR	15/01/1992	31/12/9999
Cuba	412	CU	01/01/1900	31/12/9999
Cyprus	107	CY	01/01/1900	31/12/9999
Democratische Republ. Madagascar	324	MG	01/01/1900	31/12/9999
Denemarken	108	DK	01/01/1900	31/12/9999
Dominica (Eiland)	480		01/01/1900	31/12/9999
Dominica (Republiek)	427	DM	01/01/1900	31/12/9999
Dominikaanse (Republiek)	420	DO	01/01/1900	31/12/9999
Duitsland	134		01/01/1900	31/12/1992
Duitsland	173		01/01/1900	23/05/1949
Duitsland (Bondsrep.)	103	DE	01/01/1900	31/12/9999
Duitsland (Dem. rep.)	104		01/01/1900	31/12/1992
Duitsland (Dem. rep.)	170		01/01/1900	03/10/1990
Ecuador	516	EC	01/01/1900	31/12/9999
Eiland van Santhomé	393		01/01/1900	31/12/9999
El Salvador	421	SV	01/01/1900	31/12/9999
Equatoriaal-Guinea	337	GQ	01/01/1900	31/12/9999
Erithrea	349	ER	24/05/1993	31/12/9999
Estland	136	EE	01/01/1900	31/12/9999
Ethiopië	311	ET	01/01/1900	31/12/9999
Falkland Eilanden	580	FK	01/01/1900	31/12/9999
Fernando Poo	392		01/01/1900	15/12/1963
Fiji	617	FJ	01/01/1900	31/12/9999
Filippijnen	214	PH	01/01/1900	31/12/9999
Finland	110	FI	01/01/1900	31/12/9999
Frankrijk	111	FR	01/01/1900	31/12/9999
Frans Guyana	581	GF	01/01/1900	31/12/9999
Franse Antillen	481		01/01/1900	31/12/9999
Gabon	312	GA	01/01/1900	31/12/9999
Gambia	313	GM	01/01/1900	31/12/9999
Georgië (Rep.)	253	GE	23/03/1992	31/12/9999
Ghana	314	GH	01/01/1900	31/12/9999
Gibraltar	180	GI	01/01/1900	31/12/9999
Grenada	426	GD	01/01/1900	31/12/9999
Griekenland	114	GR	01/01/1900	31/12/9999
Groenland (D.K.)	498	GL	01/01/1900	31/12/9999
Grondgeb. afh. van Australië	693		01/01/1900	31/12/9999
Grondgeb. afh. van Nieuw- Zeeland	694		01/01/1900	31/12/9999
Grondgeb. onder Amerik. voogdij	691		01/01/1900	31/08/1994
Groot-Brittannië	112	GB	01/01/1900	31/12/9999
Guam	681	GU	01/01/1900	31/12/9999
Guatemala	413	GT	01/01/1900	31/12/9999
Guinea	315	GN	01/01/1900	31/12/9999
Guinee-Bissau	338	GW	10/09/1974	31/12/9999
Guyana	521	GY	01/01/1900	31/12/9999
Haïti	419	HT	01/01/1900	31/12/9999
Hawaiï	682		01/01/1900	31/12/9999
Heilige Stoel	133	VA	01/01/1900	31/12/9999
Honduras	414	HN	01/01/1900	31/12/9999
Hong-Kong	234	HK	01/01/1900	31/12/9999
Hong Kong (V.K.)	280		01/01/1900	31/12/9999
Hongarije (Republiek)	138		23/10/1989	31/12/1992
Hongarije (Rep.)	115	HU	01/01/1900	31/12/9999
Ierland Eire	116	IE	01/01/1900	31/12/9999
IJsland	117	IS	01/01/1900	31/12/9999
India	207	IN	01/01/1900	31/12/9999

Land	NIS Landcode	ISO Code	Begindatum geldigheid	Einddatum geldigheid
Indonesië	208	ID	01/01/1900	31/12/9999
Irak	254	IQ	01/01/1900	31/12/9999
Iran	255	IR	01/01/1900	31/12/9999
Israël	256	IL	01/01/1900	31/12/9999
Italië	128	IT	01/01/1900	31/12/9999
Ivoorkust	309	CI	01/01/1900	31/12/9999
Jamaica	415	JM	01/01/1900	31/12/9999
Japan	209	JP	01/01/1900	31/12/9999
Jemen (Arabische Rep.)	263		01/01/1900	21/05/1990
Jemen (Dem. Volksrep.)	265		01/01/1900	21/05/1990
Jemen (Rep.)	270	YE	22/05/1990	31/12/9999
Joegoslavië	169	YU	01/01/1900	24/05/1995
Joegoslavië (Servië- Montenegro)	132	CS	24/05/1995	23/06/2006
Jordanië	257	JO	01/01/1900	31/12/9999
Kaapverdische Eilanden	339	CV	05/07/1975	31/12/9999
Kaapverdische Eilanden	385	CV	01/01/1900	05/07/1975
Kameroen	304	CM	01/01/1900	31/12/9999
Kazachstan (Rep.)	225	KZ	31/12/1991	31/12/9999
Kenya	336	KE	01/01/1900	31/12/9999
Khmerische Rep. Cambodja	202		01/01/1900	01/01/2000
Kirgizstan (Rep.)	226	KG	20/01/1992	31/12/9999
Kiribati	622	KI	17/07/1979	31/12/9999
Kitts and Nevis (V.K.)	494		01/01/1900	19/09/1983
Koeweit Vorstendom	264	KW	01/01/1900	31/12/9999
Kongo (Rep.)	362		01/07/1960	30/11/1971
Kosovo	153		24/02/2008	31/12/9999
La Guadeloupe (F.)	496	GP	01/01/1900	31/12/9999
La Martinique (F.)	497	MQ	01/01/1900	31/12/9999
Laos	210	LA	01/01/1900	31/12/9999
Lesotho	301	LS	01/01/1900	31/12/9999
Letland	135	LV	01/01/1900	31/12/9999
Libanon	258	LB	01/01/1900	31/12/9999
Liberia	318	LR	01/01/1900	31/12/9999
Libië	353	LY	01/01/1900	31/12/9999
Liechtenstein	118	LI	01/01/1900	31/12/9999
Litouwen	137	LT	01/01/1900	31/12/9999
Luxemburg (Groot- Hertogdom)	113	LU	01/01/1900	31/12/9999
Maagdeneilanden	486		01/01/1900	31/12/9999
Macao	281	MO	01/01/1900	31/12/9999
Macedonië (Ex- Joegoslavische Rep.)	148	MK	09/04/1993	31/12/9999
Madeira (P.)	399		01/01/1900	31/12/9999
Malawi	358	MW	01/01/1900	31/12/9999
Maldiven	222	MV	01/01/1900	31/12/9999
Maleisië	212	MY	01/01/1900	31/12/9999
Mali	319	ML	01/01/1900	31/12/9999
Malta	119	MT	01/01/1900	31/12/9999
Marokko	354	MA	01/01/1900	31/12/9999
Marshalleilanden (Republiek der)	603	MH	21/10/1986	31/12/9999
Mauritanië (Islamit. Rep.)	355	MR	01/01/1900	31/12/9999
Mauritius Eiland	317	MU	01/01/1900	31/12/9999
Mexico	416	MX	01/01/1900	31/12/9999
Micronesia	602	FM	03/11/1986	31/12/9999
Moldavië (Rep.)	144	MD	31/12/1991	31/12/9999
Monaco (Vorstendom)	120	MC	01/01/1900	31/12/9999
Mongolië (Volksrepubliek)	221	MN	01/01/1900	31/12/9999
Montenegro	151	ME	23/06/2006	31/12/9999
Montserrat (V.K.)	493	MS	01/01/1900	31/12/9999
Mozambique	340	MZ	25/06/1975	31/12/9999
Mozambique	383	MZ	01/01/1900	25/06/1975
Myanmar (Unie van)	201	MM	01/01/1900	31/12/9999
Namibie	384	NA	01/01/1900	31/12/9999
Nauru	615	NR	01/01/1900	31/12/9999
NAVO	721		01/01/1900	31/12/9999

Land	NIS Landcode	ISO Code	Begindatum geldigheid	Einddatum geldigheid
Nederland	129	NL	01/01/1900	31/12/9999
Nederlands-Guyana	583		01/01/1900	25/11/1975
Nederlandse Antillen	482	AN	01/01/1900	31/12/9999
Nepal	213	NP	01/01/1900	31/12/9999
Ngwane (Koninkrijk Swaziland)	331	SZ	01/01/1900	31/12/9999
Nicaragua	417	NI	01/01/1900	31/12/9999
Nieuw-Caledonië	683	NC	01/01/1900	31/12/9999
Nieuw-Guinea-Papoua	619	PG	01/01/1900	31/12/9999
Nieuw-Zeeland	613	NZ	01/01/1900	31/12/9999
Nieuwe Hebriden	618		01/01/1900	30/07/1980
Niger	321	NE	01/01/1900	31/12/9999
Nigeria (Fed. Rep.)	322	NG	01/01/1900	31/12/9999
Niue	604	NU	19/10/1974	31/12/9999
Niue-eiland (N-Z.)	685	NU	01/01/1900	19/10/1974
nog niet definitief bewezen	901		01/01/1900	31/12/9999
Noord-Korea (Volksrep.)	219	KP	01/01/1900	31/12/9999
Noorwegen	121	NO	01/01/1900	31/12/9999
Oekraïne (Rep.)	143	UA	31/12/1991	31/12/9999
Oezbekistan (Rep.)	227	UZ	31/12/1991	31/12/9999
Onbekend	999		01/01/1900	31/12/9999
Onbepaald	711		01/01/1900	31/12/9999
Oost-Timor (Democratische Republiek)	215		01/01/1900	31/12/9999
Oostenrijk	105	AT	01/01/1900	31/12/9999
Op zee	995		01/01/1900	31/12/9999
Opper-Volta	316		01/01/1900	29/11/1984
OVN-Vluchteling	730		01/01/1900	31/12/9999
OVN onbepaald	741		01/01/1900	31/12/9999
Pakistan	259	PK	01/01/1900	31/12/9999
Palau	679	PW	01/09/1994	31/12/9999
Palestina	271	PS	04/01/2001	31/12/9999
Palestinië	283		01/01/1900	03/01/2001
Panama	418	PA	01/01/1900	31/12/9999
Paraguay	517	PY	01/01/1900	31/12/9999
Peru	518	PE	01/01/1900	31/12/9999
Pitcairn (Gebied. afh. van het V.K.)	692	PN	01/01/1900	31/12/9999
Polen (Republiek)	139		29/12/1989	31/12/1992
Polen (Rep.)	122	PL	01/01/1900	31/12/9999
Polynesië	684	PF	01/01/1900	31/12/9999
Porto Rico Eiland	487	PR	01/01/1900	31/12/9999
Portugal	123	PT	01/01/1900	31/12/9999
Portugees Guinea	391		01/01/1900	10/09/1974
Qatar	267	QA	01/01/1900	31/12/9999
Republiek Djibouti	345	DJ	27/06/1977	31/12/9999
Republiek Sint-Lucia	428	LC	01/01/1900	31/12/9999
Réunion	387	RE	01/01/1900	31/12/9999
Rhodesië	326		01/01/1900	18/04/1980
Roeanda	360		01/01/1900	01/07/1962
Roemenië	124	RO	01/01/1900	31/12/9999
Rusland (Federatie van)	145	RU	27/12/1991	31/12/9999
Rwanda (Rep.)	327	RW	01/07/1962	31/12/9999
Sahara	388	EH	01/01/1900	31/12/9999
Saint-Pierre et Miquelon (F.)	495	PM	01/01/1900	31/12/9999
Saint Vincent	429	VC	01/01/1900	31/12/9999
Salomoneilanden	623	SB	01/01/1900	31/12/9999
San Marino	125	SM	01/01/1900	31/12/9999
Sao Tomé en Principe (Dem. Rep.)	346	ST	01/01/1900	31/12/9999
Saoedi-Arabië	252	SA	01/01/1900	31/12/9999
Senegal	320	SN	01/01/1900	31/12/9999
Senegambia	348		01/01/1900	31/12/9999
Servië	152	RS	23/06/2006	31/12/9999
Seychellen (Eilanden)	342	SC	29/06/1976	31/12/9999
Seychellen (Eilanden)	390	SC	01/01/1900	29/06/1976

Land	NIS Landcode	ISO Code	Begindatum geldigheid	Einddatum geldigheid
SHAPE	720		01/01/1900	31/12/9999
Sierra Leone	328	SL	01/01/1900	31/12/9999
Singapore	205	SG	01/01/1900	31/12/9999
Sint-Helena (Eiland)	389	SH	01/01/1900	31/12/9999
Slovaakse Republiek	141	SK	01/01/1993	31/12/9999
Slovenië (Rep.)	147	SI	15/01/1992	31/12/9999
Socialistische Republiek Vietnam	220	VN	01/01/1900	31/12/9999
Soedan	356	SD	01/01/1900	31/12/9999
Somalië (Rep.)	329	SO	01/01/1900	31/12/9999
Spanje	109	ES	01/01/1900	31/12/9999
Sri Lanka	203	LK	01/01/1900	31/12/9999
Stille Oceaan Eilanden	620		01/01/1900	31/12/9999
St. Kitts en Nevis	431	KN	19/09/1983	31/12/9999
Sultanaat Oman	266	OM	01/01/1900	31/12/9999
Suriname	522	SR	25/11/1975	31/12/9999
Swaziland	347	SZ	01/01/1900	31/12/9999
Swaziland	395	SZ	01/01/1900	31/12/9999
Syrië (Syrisch-Arabische Rep.)	261	SY	01/01/1900	31/12/9999
Tadzjikistan (Rep.)	228	TJ	10/01/1992	31/12/9999
Tahiti	688		01/01/1900	31/12/9999
Tanzania Verenigde Rep.	332	TZ	01/01/1900	31/12/9999
Thailand	235	TH	01/01/1900	31/12/9999
Timor	282		01/01/1900	31/12/9999
Togo	334	TG	01/01/1900	31/12/9999
Tokelau (N-Z.)	686	TK	01/01/1900	31/12/9999
Tonga	616	TO	01/01/1900	31/12/9999
Transkei	396		01/01/1900	31/12/9999
Trinidad en Tobago	422	TT	01/01/1900	31/12/9999
Tsjaad	333	TD	01/01/1900	31/12/9999
Tsjechische Republiek	140	CZ	01/01/1993	31/12/9999
Tsjecho-Slovakije	130		01/01/1900	31/12/1992
Tsjecho-Slowakije	171		01/01/1900	31/12/1992
Tunesië	357	TN	01/01/1900	31/12/9999
Turkije	262	TR	01/01/1900	31/12/9999
Turkmenistan (Rep.)	229	TM	31/12/1991	31/12/9999
Turks en Caicos Eilanden	488	TC	01/01/1900	31/12/9999
Tuvalu	621	TV	01/01/1900	31/12/9999
Uganda	323	UG	01/01/1900	31/12/9999
Unie d. Socialist. Sovjetrep.	131		01/01/1900	31/12/1992
Unie d. Socialist. Sovjetrep.	172		01/01/1900	27/12/1991
Uruguay	519	UY	01/01/1900	31/12/9999
Urundi	361		01/01/1900	01/07/1962
Vaderlandsloos	900		01/01/1900	31/12/9999
van Afghaanse herkomst	822		01/01/1900	31/12/9999
van Albanese herkomst	751		01/01/1900	31/12/9999
van Algerijnse herkomst	813		01/01/1900	31/12/9999
van Angolese herkomst	795		01/01/1900	31/12/9999
van Argentijnse herkomst	748		01/01/1900	31/12/9999
van Armeense herkomst	781		01/01/1900	31/12/9999
van Azerbaidzjaanse herkomst	855		01/01/1900	31/12/9999
van Bahreïnse herkomst	868		01/01/1900	31/12/9999
van Bangladeshische herkomst	837		01/01/1900	31/12/9999
van Benijnse herkomst	840		01/01/1900	31/12/9999
van Bhutaneze herkomst	864		01/01/1900	31/12/9999
van Birmaanse herkomst	826		01/01/1900	31/12/9999
van Boliviaanse herkomst	804		01/01/1900	31/12/9999
van bosnische herkomst	853		01/01/1900	31/12/9999
van Braziliaanse herkomst	797		01/01/1900	31/12/9999
van Bulgaarse herkomst	754		01/01/1900	31/12/9999
van Burundische herkomst	791		01/01/1900	31/12/9999
van Cambodjaanse herkomst	750		01/01/1900	31/12/9999

Land	NIS Landcode	ISO Code	Begindatum geldigheid	Einddatum geldigheid
van Centraalafrikaanse herkomst	862		01/01/1900	31/12/9999
van Chileense herkomst	749		01/01/1900	31/12/9999
van Chinese herkomst	782		01/01/1900	31/12/9999
van Columbiaanse herkomst	816		01/01/1900	31/12/9999
van Congolese herkomst	859		01/01/1900	31/12/9999
van Croatische herkomst	755		01/01/1900	31/12/9999
van Cubaanse herkomst	783		01/01/1900	31/12/9999
van Djiboutiaanse herkomst	871		01/01/1900	31/12/9999
van Dominicaanse herkomst	747		01/01/1900	31/12/9999
van Duitse herkomst	752		01/01/1900	31/12/9999
van Ecuadoriaanse herkomst	836		01/01/1900	31/12/9999
van Egyptische herkomst	784		01/01/1900	31/12/9999
van Eritrese herkomst	873		01/01/1900	31/12/9999
van Estische herkomst	758		01/01/1900	31/12/9999
van Ethiopische herkomst	800		01/01/1900	31/12/9999
van Filippijnse herkomst	835		01/01/1900	31/12/9999
van Finse herkomst	759		01/01/1900	31/12/9999
van Franse herkomst	809		01/01/1900	31/12/9999
van Georgische herkomst	760		01/01/1900	31/12/9999
van Ghanese herkomst	815		01/01/1900	31/12/9999
van Griekse herkomst	761		01/01/1900	31/12/9999
van Guatemalaanse herkomst	829		01/01/1900	31/12/9999
van Guineebissause herkomst	869		01/01/1900	31/12/9999
van Guinese herkomst	802		01/01/1900	31/12/9999
van Guyanese herkomst	805		01/01/1900	31/12/9999
van Haitiaanse herkomst	793		01/01/1900	31/12/9999
van herkomst uit de U.S.S.R.	773		01/01/1900	27/12/1991
van herkomst uit de vrijstad Danzig	756		01/01/1900	31/12/1992
van Hongaarse herkomst	762		01/01/1900	31/12/9999
van Indische herkomst	832		01/01/1900	31/12/9999
van Indonesische herkomst	801		01/01/1900	31/12/9999
van Iraakse herkomst	785		01/01/1900	31/12/9999
van Iraanse herkomst	819		01/01/1900	31/12/9999
van Israëlische herkomst	814		01/01/1900	31/12/9999
van Italiaanse herkomst	763		01/01/1900	31/12/9999
van Jemenitische herkomst	790		01/01/1900	31/12/9999
van Joegoslavische herkomst	774		01/01/1900	24/05/1995
van Jordaanse herkomst	798		01/01/1900	31/12/9999
van Kaapverdise herkomst	830		01/01/1900	31/12/9999
van Kameroenische herkomst	838		01/01/1900	31/12/9999
van Kazakhstaanse herkomst	866		01/01/1900	31/12/9999
van Keniaanse herkomst	857		01/01/1900	31/12/9999
van Khmerische herkomst	806		01/01/1900	31/12/9999
van Kirgizische herkomst	872		01/01/1900	31/12/9999
van Koeweitse herkomst	867		01/01/1900	31/12/9999
van Kongolese herkomst (Brazzaville)	780		01/01/1900	31/12/9999
van Koreaanse herkomst	808		01/01/1900	31/12/9999
van Laotische herkomst	803		01/01/1900	31/12/9999
van Letse herkomst	764		01/01/1900	31/12/9999
van Libanese herkomst	786		01/01/1900	31/12/9999
van Liberiaanse herkomst	849		01/01/1900	31/12/9999
van Libische herkomst	831		01/01/1900	31/12/9999
van Litouwse herkomst	765		01/01/1900	31/12/9999
van Macedonische herkomst	792		01/01/1900	31/12/9999
van Malagassische herkomst	827		01/01/1900	31/12/9999

Land	NIS Landcode	ISO Code	Begindatum geldigheid	Einddatum geldigheid
van Maleise herkomst	833		01/01/1900	31/12/9999
van Malinese herkomst	861		01/01/1900	31/12/9999
van Marokkaanse herkomst	796		01/01/1900	31/12/9999
van Mauritaanse herkomst	848		01/01/1900	31/12/9999
van Moldavische herkomst	858		01/01/1900	31/12/9999
van Mozambiekse herkomst	825		01/01/1900	31/12/9999
van Myanmarese herkomst	870		01/01/1900	31/12/9999
van Namibische herkomst	828		01/01/1900	31/12/9999
van Nicaraguaanse herkomst	843		01/01/1900	31/12/9999
van nigeraanse herkomst	852		01/01/1900	31/12/9999
van Nigeriaanse herkomst	794		01/01/1900	31/12/9999
van Oegandese herkomst	776		01/01/1900	31/12/9999
Van Oekraïense herkomst	772		01/01/1900	31/12/9999
van oezbekistaanse herkomst	854		01/01/1900	31/12/9999
van Oostenrijkse herkomst	753		01/01/1900	31/12/9999
van Pakistaanse herkomst	777		01/01/1900	31/12/9999
van Palestijnse herkomst	787		01/01/1900	31/12/9999
van Panamese herkomst	841		01/01/1900	31/12/9999
van Paraguayaanse herkomst	811		01/01/1900	31/12/9999
van Peruaanse herkomst	810		01/01/1900	31/12/9999
van Poolse herkomst	766		01/01/1900	31/12/9999
van Portugese herkomst	767		01/01/1900	31/12/9999
van Roemeense herkomst	768		01/01/1900	31/12/9999
van Ruandese herkomst	775		01/01/1900	31/12/9999
van Russische herkomst	769		01/01/1900	31/12/9999
van Salvadoriaanse herkomst	820		01/01/1900	31/12/9999
van Saoedische herkomst	817		01/01/1900	31/12/9999
van Senegalese herkomst	856		01/01/1900	31/12/9999
van Servische herkomst	770		31/12/1992	31/12/9999
van Sloveense herkomst	860		01/01/1900	31/12/9999
van Soedanese herkomst	824		01/01/1900	31/12/9999
van Somalische herkomst	821		01/01/1900	31/12/9999
van Spaanse herkomst	757		01/01/1900	31/12/9999
van Srilankaanse herkomst	839		01/01/1900	31/12/9999
van Syrische herkomst	788		01/01/1900	31/12/9999
van Tanzaniaanse herkomst	812		01/01/1900	31/12/9999
van Thaïse herkomst	834		01/01/1900	31/12/9999
van Tibetaanse herkomst	842		01/01/1900	31/12/9999
van Togose herkomst	847		01/01/1900	31/12/9999
van Tsjadische herkomst	823		01/01/1900	31/12/9999
van Tsjechische herkomst	771		01/01/1900	31/12/9999
van Tunesische herkomst	745		01/01/1900	31/12/9999
van Turkse herkomst	789		01/01/1900	31/12/9999
van Uruguayaanse herkomst	746		01/01/1900	31/12/9999
van Viëtnamese herkomst	778		01/01/1900	31/12/9999
van Witruissische herkomst	863		01/01/1900	31/12/9999
van Zaïrese herkomst	779		01/01/1900	31/12/9999
van Zuidafrikaanse herkomst	818		01/01/1900	31/12/9999
Vanuatu	624	VU	30/07/1980	31/12/9999
Venezuela	520	VE	01/01/1900	31/12/9999
Verenigde Arabische Emiraten	260	AE	01/01/1900	31/12/9999
Verenigde Staten van Amerika	402	US	01/01/1900	31/12/9999
Vluchteling	700		01/01/1900	31/12/9999
Wallis en Futuna (F.)	689	WF	01/01/1900	31/12/9999
West-Samoa	614	WS	01/01/1900	01/01/1962
Zaïre (Republiek)	364		01/12/1971	16/05/1997
Zambia	335	ZM	01/01/1900	31/12/9999
Zimbabwe	344	ZW	18/04/1980	31/12/9999
Zuid-Afrika (Rep.)	325	ZA	01/01/1900	31/12/9999
Zuid-Korea (Rep.)	206	KR	01/01/1900	31/12/9999
Zuid-Viëtnam	217		01/01/1900	31/12/1992

Land	NIS Landcode	ISO Code	Begindatum geldigheid	Einddatum geldigheid
Zuid-Vietnam	279		01/01/1900	02/07/1976
Zweden	126	SE	01/01/1900	31/12/9999
Zwitserland	127	CH	01/01/1900	31/12/9999

DMFAPPL- Bijlage nummer 8: Codificatie van arbeidstijdgegevens
Versie: 2009/1

Publicatiedatum:
26/02/2009

De bijlage is gewijzigd: De wijzigingen zijn in het vet geplaatst in de Word en PDF documenten

Inhoud van de bijlage: 

AN2009-1-NL8.pdf

AN2009-1-NL8.doc

AN2009-1-NL8.xls

AN2009-1-NL8.txt

AN2009-1-NL8.xml

Tussentijdse informatie:

Code	Omschrijving	DMFA	DMFA PPL	Geldig vanaf trimester	Geldig tot trimester	Begindatum geldigheid	Einddatum geldigheid
1	alle arbeidstijdgegevens gedekt door loon met RSZ-bijdragen, met uitzondering van de wettelijke en bijkomende vakantie van arbeiders	Yes	Yes	2003/1	9999/4	01/01/1900	01/01/9999
2	wettelijke vakantie voor arbeiders	Yes	Yes	2003/1	9999/4	01/01/1900	01/01/9999
3	bijkomende vakantie voor arbeiders	Yes	No	2003/1	9999/4	01/01/1900	01/01/9999
4	afwezigheid eerste dag wegens slecht weer bouwbedrijf (onvolledig loon)	Yes	No	2003/1	9999/4	01/01/1900	01/01/9999
5	betaald educatief verlof	Yes	No	2003/1	9999/4	01/01/1900	01/01/9999
10	gewaarborgd loon tweede week, feestdagen en vervangingsdagen tijdens periode van tijdelijke werkloosheid, functie van rechter sociale zaken	Yes	Yes	2003/1	9999/4	01/01/1900	01/01/9999
11	arbeidsongeschiktheid met aanvulling of voorschot overeenkomstig de CAO 12bis/13bis	Yes	Yes	2003/1	9999/4	01/01/1900	01/01/9999
12	vakantie krachtens algemeen verbindend verklaarde CAO of inhaalrust bouwbedrijf of inhaalrust handel in brandstoffen	Yes	No	2003/1	9999/4	01/01/1900	01/01/9999
13	sociale promotie	Yes	Yes	2003/1	9999/4	01/01/1900	01/01/9999
20	onbezoldigde dagen inhaalrust in het raam van maatregelen tot vermindering van de arbeidstijd met verhoogde uurloon	Yes	No	2003/1	9999/4	01/01/1900	01/01/9999
21	de dagen staking/lock-out	Yes	Yes	2003/1	9999/4	01/01/1900	01/01/9999
22	syndicale opdracht	Yes	Yes	2003/1	9999/4	01/01/1900	01/01/9999
23	carensdag	Yes	Yes	2003/1	9999/4	01/01/1900	01/01/9999
24	verlof om dwingende redenen zonder behoud van loon - voor de onthaalouders, onbezoldigde vakantiedagen (maximum 20) en wettelijke feestdagen wanneer er geen kinderopvang is	Yes	Yes	2003/1	9999/4	01/01/1900	01/01/9999

Code	Omschrijving	DMFA	DMFA PPL	Geldig vanaf trimester	Geldig tot trimester	Begindatum geldigheid	Einddatum geldigheid
25	burgerplichten zonder behoud van loon, openbaar mandaat	Yes	Yes	2003/1	9999/4	01/01/1900	01/01/9999
26	militieverplichtingen	Yes	Yes	2003/1	9999/4	01/01/1900	01/01/9999
30	alle arbeidstijdgegevens waarvoor de werkgever geen loon of vergoeding betaalt, met uitzondering van deze die onder een andere code vermeld worden	Yes	Yes	2003/1	9999/4	01/01/1900	01/01/9999
50	ziekte (ziekte of ongeval van gemeen recht en profylactisch verlof)	Yes	Yes	2003/1	9999/4	01/01/1900	01/01/9999
51	moederschapsbescherming (= moederschapsbescherming, moederschapsrust en in vaderschapsverlof omgezet moederschapsverlof bij overlijden of hospitalisatie van de moeder) en borstvoedingspauzes (CAO nr. 80)	Yes	Yes	2003/1	9999/4	01/01/1900	01/01/9999
52	vaderschaps- of adoptieverlof (te gebruiken voor al de door uitkeringsverzekering betaalde dagen die volgen op de drie door de werkgever betaalde dagen)	Yes	Yes	2003/1	9999/4	01/01/1900	01/01/9999
60	arbeidsongeval	Yes	Yes	2003/1	9999/4	01/01/1900	01/01/9999
61	beroepsziekte	Yes	Yes	2003/1	9999/4	01/01/1900	01/01/9999
70	tijdelijke werkloosheid andere dan de codes 71 en 72	Yes	Yes	2003/1	9999/4	01/01/1900	01/01/9999
71	specifieke code economische werkloosheid	Yes	Yes	2003/1	9999/4	01/01/1900	01/01/9999
72	specifieke code voor tijdelijke werkloosheid ingevolge slecht weer	Yes	Yes	2003/1	9999/4	01/01/1900	01/01/9999
73	jeugdvakantie en seniorvakantie	Yes	Yes	2003/1	9999/4	01/01/1900	01/01/9999
74	minderprestaties van de erkende onthaalouder, te wijten aan de afwezigheid van kinderen die normaal zouden worden opgevangen, maar die niet zijn komen opdagen door omstandigheden buiten de wil van de onthaalouder om	Yes	Yes	2003/2	9999/4	01/04/2003	01/01/9999
75	dagen pleegzorgen	Yes	Yes	2008/4	9999/4	01/10/2008	01/01/9999

Code	Omschrijving	DMFA	DMFA PPL	Geldig vanaf trimester	Geldig tot trimester	Begindatum geldigheid	Einddatum geldigheid
301	alle arbeidstijdgegevens gedekt door een vergoeding met vrijstelling van socialezekerheidsbijdragen, met uitzondering van deze die onder een andere code vermeld worden	No	Yes	2003/1	9999/4	01/01/1900	01/01/9999

DMFAPPL- Bijlage nummer 11: Identificatie van het formulier
Versie: 2009/1

Publicatiedatum:

26/02/2009

Inhoud van de bijlage: 



AN2007-2-NL11.pdf



AN2007-2-NL11.doc



AN2007-2-NL11.xls



AN2007-2-NL11.txt



AN2007-2-NL11.xml

Tussentijdse informatie:

Code	Omschrijving	Begindatum geldigheid	Einddatum geldigheid
AADD501	Aanvraag aangifte	01/01/1900	01/01/9999
ACRF001	Ontvangstbewijs	01/01/1900	01/01/9999
AOAT001	Arbeidsongevallen scenario 1 - aangifte van een arbeidsongeval	01/01/1900	01/01/9999
AOAT002	Arbeidsongevallen scenario 2 - maandelijkse rapportering	01/01/1900	01/01/9999
AOAT003	Arbeidsongevallen scenario 3 - mededeling van werkhervatting	01/01/1900	01/01/9999
BEWARE	Notificatie die de boekhoudkundige informatie bevat in verband met de wijzigingen van de multifunctionele aangifte van een werkgever ingeschreven bij de RSZ en, eventueel, de gegevens in verband met het bericht van wijziging der bijdragen dat hiervan het resultaat is.	01/01/1900	01/01/9999
BZMP001	Beroepsziekten scenario 1 - Gemachtigde aanvraag - verwijdering van een zwangere werkneemster- privé-sector	01/01/1900	01/01/9999
DMFA	Multifunctionele kwartaalaangifte betreffende een bij RSZ aangesloten werkgever	01/01/1900	01/01/9999
DMFADB	Antwoord op een aanvraag tot consultatie van de laatste situatie van een multifunctionele aangifte	01/01/1900	01/01/9999
DMFANOT	Wijzigende notificatie met betrekking tot een multifunctionele aangifte	01/01/1900	01/01/9999
DMFAPID	Identificatiegegevens in de DB DmfA van een oorspronkelijk DmfA aangifte	01/01/1900	01/01/9999
DMFAPPL	Multifunctionele kwartaalaangifte betreffende een bij RSZPPO aangesloten werkgever	01/01/1900	01/01/9999
DMFAREQ	Aanvraag tot consultatie van de laatste situatie van een multifunctionele aangifte	01/01/1900	01/01/9999
DMFAUPD	Wijzigende aangifte met betrekking tot een multifunctionele aangifte betreffende een bij RSZ aangesloten werkgever	01/01/1900	01/01/9999
IDFLUX	Identificatiegegevens bestemd voor de werkgever	01/01/1900	01/01/9999
NOTI001	Notificatie doorgestuurd als antwoord op een aangifte	01/01/1900	01/01/9999
PPLCAL	Notificatie van berekening DMFAPPL	01/01/1900	01/01/9999
PPLUPD	Wijzigende aangifte met betrekking tot een multifunctionele aangifte betreffende een bij RSZPPO aangesloten werkgever	01/01/1900	01/01/9999
RORE001	Routing Regels - communicatie van de sociale secretariaten en Full Service Center naar de sociale zekerheid, in verband met het beheer van bestemming (en kanaal) van berichten.	01/01/1900	01/01/9999
TWCT001	Mededeling van tijdelijke werkloosheid door de werkgever	01/01/1900	01/01/9999
WECH001	Werkloosheid scenario 1 - Aangifte einde arbeidsovereenkomst of voltijds brugpensioen / Arbeidsbewijs	01/01/1900	01/01/9999
WECH002	Werkloosheid scenario 2 - Aangifte vaststellen recht tijdelijke werkloosheid	01/01/1900	01/01/9999
WECH003	Werkloosheid scenario 3 - Aangifte aanvang deeltijdse arbeid met behoud van rechten	01/01/1900	01/01/9999
WECH004	Werkloosheid scenario 4 - Aangifte halftijds brugpensioen	01/01/1900	01/01/9999
WECH005	Werkloosheid scenario 5 - Maandelijkse aangifte uren tijdelijke werkloosheid	01/01/1900	01/01/9999

Code	Omschrijving	Begindatum geldigheid	Einddatum geldigheid
WECH006	Werkloosheid scenario 6 - Maandelijke aangifte van deeltijdse arbeid voor de berekening van de inkomensgarantie-uitkering	01/01/1900	01/01/9999
WECH007	Werkloosheid scenario 7 - Maandelijke aangifte van arbeid als werknemer tewerkgesteld in een beschermde werkplaats	01/01/1900	01/01/9999
WECH008	Werkloosheid scenario 8 - Maandelijke aangifte van arbeid in het kader van een activeringsprogramma	01/01/1900	01/01/9999
WECH009	Werkloosheid scenario 9 - Aangifte voor het vaststellen van het recht op jeugd- of seniorvakantie	01/01/1900	01/01/9999
WECH010	Werkloosheid scenario 10 - Maandelijke aangifte van de uren jeugd- of seniorvakantie	01/01/1900	01/01/9999
ZIMA001	Uitkeringen Scenario 1 - Aangifte van arbeidsongeschiktheid, moederschapsrust, volledige werkverwijdering als maatregel inzake moederschapsbescherming, gedeeltelijke werkverwijdering als maatregel inzake moederschapsbescherming, vaderschapsverlof (art. 39, zesde lid arbeidswet van 16.3.1971), vaderschapsverlof (art. 30, § 2 wet van 3 juli 1978 betreffende de arbeidsovereenkomsten) en adoptieverlof.	01/01/1900	01/01/9999
ZIMA002	Uitkeringen scenario 2 - Maandelijke aangifte in geval van hervatting van aangepaste arbeid in de loop van een periode van arbeidsongeschiktheid, uitoefening van aangepaste arbeid in het kader van een maatregel inzake moederschapsbescherming en voortzetting van een activiteit bij één van de twee werkgevers wanneer de werknemer bij twee verschillende werkgevers tewerkgesteld is en slechts van het werk verwijderd wordt bij één van deze twee werkgevers.	01/01/1900	01/01/9999
ZIMA003	Uitkeringen scenario 3 - Attest met het oog op de vergoeding van de borstvoedingspauzes	01/01/1900	01/01/9999
ZIMA005	Uitkeringen scenario 5 - Jaarlijkse vakantieaangifte	01/01/1900	01/01/9999
ZIMA006	Uitkeringen scenario 6 - Aangifte van werkhervatting	01/01/1900	01/01/9999

DMFAPPL- Bijlage nummer 21: Lijst codes werknemersstatuut
Versie: 2009/1

Publicatiedatum:
26/02/2009

Inhoud van de bijlage: 



AN2007-1-NL21.pdf



AN2007-1-NL21.doc



AN2007-1-NL21.xls



AN2007-1-NL21.txt



AN2007-1-NL21.xml

Tussentijdse informatie:

Code	RSZ	RSZ-PPO	Omschrijving	Opmerking	Geldig vanaf trimester	Geldig tot trimester	Geldig vanaf	Geldig tot
A	Yes	No	Artiest	Het gaat om muzikanten en schouwspelartiesten, of zij nu tewerkgesteld zijn in het kader van een arbeidsovereenkomst of presteren in omstandigheden gelijkaardig aan die van een arbeidsovereenkomst, zoals gedefinieerd in artikel 3.2° van het KB van 28 november 1969.	1900/1	2003/2	01/01/1900	30/06/2003
B	No	Yes	Vrijwillige brandweerlieden		1900/1	9999/4	01/01/1900	31/12/9999
C	No	Yes	Conciërges	Het gaat om de huisbewaarder of de toezichthouder in een gebouw, waarin hij inwonend is	1900/1	9999/4	01/01/1900	31/12/9999
CM	Yes	No	Militair kandidaat		1900/1	2003/4	01/01/1900	31/12/2003
D	Yes	No	Thuiswerker	Het gaat om thuiswerkers, zoals zij gedefinieerd worden in artikel 3.4° van het KB van 28 november 1969 tot uitvoering van de wet van 27 juni 1969 ter herziening van het wetsbesluit van 28 december 1944 betreffende de sociale zekerheid der werknemers.	1900/1	9999/4	01/01/1900	31/12/9999
E	No	Yes	Personeel van de onderwijsinstellingen dat aangegeven is in DimonaPPL	Het gaat om het onderwijzend, het administratief en het technisch personeel van de onderwijsinstellingen dat van een lokaal bestuur niet-gesubsidieerde vergoedingen ontvangt, met uitzondering van deze die onder de code O vermeld worden	1900/1	9999/4	01/01/1900	31/12/9999
LP	Yes	Yes	Werknemers met gelimiteerde prestaties	Het zijn de werknemers die verbonden zijn met de werkgever met een contract van korte duur en voor een tewerkstelling die per dag niet de gewoonlijke dagduur bereikt. Het betreft hier bijvoorbeeld extra's in de horeca, monitoren in de socioculturele sector,... die voor slechts enkele uren worden aangeworven.	2003/1	9999/4	01/01/2003	31/12/9999
M	No	Yes	Geneesheren		1900/1	9999/4	01/01/1900	31/12/9999

Code	RSZ	RSZ-PPO	Omschrijving	Opmerking	Geldig vanaf trimester	Geldig tot trimester	Geldig vanaf	Geldig tot
O	No	Yes	Personeel van de onderwijsinstellingen dat niet aangegeven is in DimonaPPL (maar wel aangegeven is in Dimona bij de RSZ)	Het gaat om het onderwijzend, het administratief en het technisch personeel van de onderwijsinstellingen dat van een lokaal bestuur - uitsluitend niet-gesubsidieerde vergoedingen ontvangt zonder bijkomende prestaties te verrichten of - uitsluitend niet-gesubsidieerde vergoedingen ontvangt voor toezicht en busbegeleiding die als bijkomende prestatie worden verricht.	2007/1	9999/4	01/01/2007	31/12/9999
P	No	Yes	Politiepersoneel		1900/1	9999/4	01/01/1900	31/12/9999
PC	No	Yes	Burgerpersoneel van de politie		1900/1	9999/4	01/01/1900	31/12/9999
S	Yes	Yes	Seizoenarbeider	Het gaat om werknemers die arbeidsperiodes van beperkte duur verrichten, hetzij omwille van de seizoensgebonden aard van het werk, hetzij omdat de bedrijven die hen aanwerven verplicht zijn personeel te rekruteren ter versterking op bepaalde momenten van het jaar.	1900/1	9999/4	01/01/1900	31/12/9999
SP	No	Yes	Beroepsbrandweerlieden		1900/1	9999/4	01/01/1900	31/12/9999
T	Yes	Yes	Tijdelijk	Het gaat om werknemers aangeworven in het kader van een contract van bepaalde duur om te kunnen voorzien in de vervanging van een vaste werknemer of om te beantwoorden aan een tijdelijke toename van het werk of om de uitvoering van een uitzonderlijk werk te verzekeren (dit heeft geen betrekking op de uitzendkrachten die via een uitzendbureau ter beschikking worden gesteld van een werkgever).	1900/1	9999/4	01/01/1900	31/12/9999
V	No	Yes	Verzorgend, verplegend en paramedisch personeel	Het gaat om het verplegend en verzorgend personeel (verplegers, vroedvrouwen, verzorg(st)ers) en het paramedisch personeel	1900/1	9999/4	01/01/1900	31/12/9999

DMFAPPL- Bijlage nummer 23: Lijst van postcodes en gemeenten in 30 posities
Versie: 2009/1

Publicatiedatum:
26/02/2009

De bijlage is gewijzigd: De wijzigingen zijn in het vet geplaatst in de Word en PDF documenten

Inhoud van de bijlage: 

AN2009-1-NL23.pdf

AN2009-1-NL23.doc

AN2009-1-NL23.xls

AN2009-1-NL23.txt

AN2009-1-NL23.xml

Tussentijdse informatie:

Postcode	Gemeente	Begindatum geldigheid	Einddatum geldigheid
1000	Brussel	01/01/1900	31/12/9999
1005	Ver. Verg. Gem. Gemeensch.com.	01/01/1900	31/12/9999
1005	Brusselse Hoofdstedelijke Raad	01/01/1900	31/12/9999
1006	Raad Vl. Gemeenschapscom.	01/01/1900	31/12/9999
1007	Assemblée de la Com. Comm. Fr.	01/01/1900	31/12/9999
1008	Kamer van Volksvertegenw.	01/01/1900	31/12/9999
1009	Brussel Belgische Senaat	01/01/1900	31/12/9999
1010	Rijksadministratief Centrum	01/01/1900	31/12/9999
1011	Vlaamse Raad - Vlaams Parlement	01/01/1900	31/12/9999
1012	Parlement de la Communauté fr.	01/01/1900	31/12/9999
1020	Brussel	01/01/1900	31/12/9999
1020	Laken	01/01/1900	31/12/9999
1030	Brussel	01/01/1900	31/12/9999
1030	Schaarbeek	01/01/1900	31/12/9999
1031	Christelijke Soc. Organisaties	01/01/1900	31/12/9999
1033	Brussel RTL TVI	01/01/1900	31/12/9999
1035	Ministerie van het BHG	01/01/1900	31/12/9999
1040	Brussel	01/01/1900	31/12/9999
1040	Etterbeek	01/01/1900	31/12/9999
1041	International Press Center	01/01/1900	31/12/9999
1043	Brussel VRT	01/01/1900	31/12/9999
1044	Brussel RTBF	01/01/1900	31/12/9999
1045	DIV (uitsluitend roze form.)	01/01/1900	31/12/9999
1047	Brussel Europees Parlement	01/01/1900	31/12/9999
1048	Brussel Europese Unie - Raad	01/01/1900	31/12/9999
1049	Europese Unie - Commissie	01/01/1900	31/12/9999
1050	Brussel	01/01/1900	31/12/9999
1050	Elsene	01/01/1900	31/12/9999
1060	Brussel	01/01/1900	31/12/9999
1060	Sint-Gillis	01/01/1900	31/12/9999
1070	Anderlecht	01/01/1900	31/12/9999
1070	Brussel	01/01/1900	31/12/9999
1080	Brussel	01/01/1900	31/12/9999
1080	Sint-Jans-Molenbeek	01/01/1900	31/12/9999
1081	Brussel	01/01/1900	31/12/9999
1081	Koekelberg	01/01/1900	31/12/9999
1082	Brussel	01/01/1900	31/12/9999
1082	Sint-Agatha-Berchem	01/01/1900	31/12/9999
1083	Brussel	01/01/1900	31/12/9999
1083	Ganshoren	01/01/1900	31/12/9999
1090	Brussel	01/01/1900	31/12/9999
1090	Jette	01/01/1900	31/12/9999
1100	Brussel Postcheque	01/01/1900	31/12/9999
1105	Brussel SOC	01/01/1900	31/12/9999
1110	Brussel NAVO - NATO	01/01/1900	31/12/9999
1120	Brussel	01/01/1900	31/12/9999
1120	Neder-over-Heembeek (Bru.)	01/01/1900	31/12/9999
1130	Brussel	01/01/1900	31/12/9999
1130	Haren (Bru.)	01/01/1900	31/12/9999
1140	Brussel	01/01/1900	31/12/9999
1140	Evere	01/01/1900	31/12/9999
1150	Brussel	01/01/1900	31/12/9999
1150	Sint-Pieters-Woluwe	01/01/1900	31/12/9999
1160	Brussel	01/01/1900	31/12/9999
1160	Oudergem	01/01/1900	31/12/9999
1170	Brussel	01/01/1900	31/12/9999
1170	Watermaal-Bosvoorde	01/01/1900	31/12/9999
1180	Brussel	01/01/1900	31/12/9999
1180	Ukkel	01/01/1900	31/12/9999
1190	Brussel	01/01/1900	31/12/9999

Postcode	Gemeente	Begindatum geldigheid	Einddatum geldigheid
1190	Vorst	01/01/1900	31/12/9999
1200	Brussel	01/01/1900	31/12/9999
1200	Sint-Lambrechts-Woluwe	01/01/1900	31/12/9999
1201	Brussel RTL-TVI	01/01/1900	31/12/9999
1210	Brussel	01/01/1900	31/12/9999
1210	Sint-Joost-ten-Node	01/01/1900	31/12/9999
1212	FOD Mobiliteit	01/01/1900	31/12/9999
1300	Limal	01/01/1900	31/12/9999
1300	Waver	01/01/1900	31/12/9999
1301	Bierges	01/01/1900	31/12/9999
1310	Terhulpen	01/01/1900	31/12/9999
1315	Glimes	01/01/1900	31/12/9999
1315	Incourt	01/01/1900	31/12/9999
1315	Opprebais	01/01/1900	31/12/9999
1315	Pièrebais	01/01/1900	31/12/9999
1315	Roux-Miroir	01/01/1900	31/12/9999
1320	Bevekom	01/01/1900	31/12/9999
1320	Hamme-Mille	01/01/1900	31/12/9999
1320	l'Ecluse	01/01/1900	31/12/9999
1320	Nodebais	01/01/1900	31/12/9999
1320	Tourinnes-la-Grosse	01/01/1900	31/12/9999
1325	Bonlez	01/01/1900	31/12/9999
1325	Chaumont-Gistoux	01/01/1900	31/12/9999
1325	Corroy-le-Grand	01/01/1900	31/12/9999
1325	Dion-Valmont	01/01/1900	31/12/9999
1325	Longueville	01/01/1900	31/12/9999
1330	Rixensart	01/01/1900	31/12/9999
1331	Rosières	01/01/1900	31/12/9999
1332	Genval	01/01/1900	31/12/9999
1340	Ottignies-Louvain-la-Neuve	01/01/1900	31/12/9999
1340	Ottignies	01/01/1900	31/12/9999
1341	Céroux-Mousty	01/01/1900	31/12/9999
1342	Limelette	01/01/1900	31/12/9999
1348	Louvain-la-Neuve	01/01/1900	31/12/9999
1348	Mont-Saint-Guibert	01/01/1900	31/12/2008
1348	Site Universitaire	01/01/1900	31/12/9999
1350	Enines	01/01/1900	31/12/9999
1350	Folx-lesCaves	01/01/1900	31/12/9999
1350	Jandrain-Jandrenouille	01/01/1900	31/12/9999
1350	Jauche	01/01/1900	31/12/9999
1350	Marilles	01/01/1900	31/12/9999
1350	Noduwez	01/01/1900	31/12/9999
1350	Orp-Jauche	01/01/1900	31/12/9999
1350	Orp-le-Grand	01/01/1900	31/12/9999
1357	Hélocine	01/01/1900	31/12/9999
1357	Linsmeau	01/01/1900	31/12/9999
1357	Neerheylissem	01/01/1900	31/12/9999
1357	Opheylissem	01/01/1900	31/12/9999
1360	Malèves-Sainte-Marie-Wastines	01/01/1900	31/12/9999
1360	Orbais	01/01/1900	31/12/9999
1360	Perwijs	01/01/1900	31/12/9999
1360	Thorembais-les-Béguines	01/01/1900	31/12/9999
1360	Thorembais-Saint-Trond	01/01/1900	31/12/9999
1367	Autre-Eglise	01/01/1900	31/12/9999
1367	Bomal (Br.W.)	01/01/1900	31/12/9999
1367	Geest-Gérompont-Petit-Rosière	01/01/1900	31/12/9999
1367	Gérompont	01/01/1900	31/12/9999
1367	Grand-Rosière-Hottomont	01/01/1900	31/12/9999
1367	Huppaye	01/01/1900	31/12/9999
1367	Mont-Saint-André	01/01/1900	31/12/9999

Postcode	Gemeente	Begindatum geldigheid	Einddatum geldigheid
1367	Ramilies	01/01/1900	31/12/2008
1367	Ramillies	01/01/1900	31/12/9999
1367	Ramillies-Offus	01/01/1900	31/12/2008
1370	Dongelberg	01/01/1900	31/12/9999
1370	Geldenaken	01/01/1900	31/12/9999
1370	Jauchelette	01/01/1900	31/12/9999
1370	Jodoigne-Souveraine	01/01/1900	31/12/9999
1370	Lathuy	01/01/1900	31/12/9999
1370	Mélin	01/01/1900	31/12/9999
1370	Piétrain	01/01/1900	31/12/9999
1370	Saint-Jean-Geest	01/01/1900	31/12/9999
1370	Saint-Remy-Geest	01/01/1900	31/12/9999
1370	Zétrud-Lumay	01/01/1900	31/12/9999
1380	Couture-Saint-Germain	01/01/1900	31/12/9999
1380	Lasne	01/01/1900	31/12/9999
1380	Lasne-Chapelle-Saint-Lambert	01/01/1900	31/12/9999
1380	Maransart	01/01/1900	31/12/9999
1380	Ohain	01/01/1900	31/12/9999
1380	Placenoit	01/01/1900	31/12/9999
1390	Archennes	01/01/1900	31/12/9999
1390	Biez	01/01/1900	31/12/9999
1390	Bossut-Gottechain	01/01/1900	31/12/9999
1390	Graven	01/01/1900	31/12/9999
1390	Nethen	01/01/1900	31/12/9999
1400	Monstreux	01/01/1900	31/12/9999
1400	Nijvel	01/01/1900	31/12/9999
1400	Petit-Roeulx-lez-Nivelles	01/01/1900	31/12/2008
1401	Baulers	01/01/1900	31/12/9999
1402	Thines	01/01/1900	31/12/9999
1404	Bornival	01/01/1900	31/12/9999
1410	Waterloo	01/01/1900	31/12/9999
1414	Waterloo Promo-Control	01/01/1900	31/12/9999
1420	Eigenbrakel	01/01/1900	31/12/9999
1421	Ophain-Bois-Seigneur-Isaac	01/01/1900	31/12/9999
1428	Lillois-Witterzée	01/01/1900	31/12/9999
1430	Bierghes	01/01/1900	31/12/9999
1430	Quenast	01/01/1900	31/12/9999
1430	Rebecq	01/01/1900	31/12/9999
1430	Rebecq-Rognon	01/01/1900	31/12/9999
1435	Corbais	01/01/1900	31/12/9999
1435	Hévillers	01/01/1900	31/12/9999
1435	Mont-Saint-Guibert	01/01/1900	31/12/9999
1440	Kasteelbrakel	01/01/1900	31/12/9999
1440	Wauthier-Braine	01/01/1900	31/12/9999
1450	Chastre	01/01/1900	31/12/9999
1450	Chastre-Villeroux-Blanmont	01/01/1900	31/12/9999
1450	Cortil-Noirmont	01/01/1900	31/12/9999
1450	Gentignes	01/01/1900	31/12/9999
1450	Saint-Géry	01/01/1900	31/12/9999
1457	Nil-Saint-Vincent-Saint-Martin	01/01/1900	31/12/9999
1457	Tourinnes-Saint-Lambert	01/01/1900	31/12/9999
1457	Walhain	01/01/1900	31/12/9999
1457	Walhain-Saint-Paul	01/01/1900	31/12/9999
1460	Itter	01/01/1900	31/12/9999
1460	Virginal-Samme	01/01/1900	31/12/9999
1461	Haut-Ittre	01/01/1900	31/12/9999
1470	Baisy-Thy	01/01/1900	31/12/9999
1470	Bousval	01/01/1900	31/12/9999
1470	Genepiën	01/01/1900	31/12/9999
1471	Loupogne	01/01/1900	31/12/9999

Postcode	Gemeente	Begindatum geldigheid	Einddatum geldigheid
1472	Vieux-Genappe	01/01/1900	31/12/9999
1473	Glabais	01/01/1900	31/12/9999
1474	Ways	01/01/1900	31/12/9999
1476	Houtain-le-Val	01/01/1900	31/12/9999
1480	Clabecq	01/01/1900	31/12/9999
1480	Oisquercq	01/01/1900	31/12/9999
1480	Saintes	01/01/1900	31/12/9999
1480	Tubeke	01/01/1900	31/12/9999
1490	Court-Saint-Etienne	01/01/1900	31/12/9999
1495	Marbais (Br.W.)	01/01/1900	31/12/9999
1495	Mellery	01/01/1900	31/12/9999
1495	Sart-Dames-Avelines	01/01/1900	31/12/9999
1495	Tilly	01/01/1900	31/12/9999
1495	Villers-la-Ville	01/01/1900	31/12/9999
1500	Halle	01/01/1900	31/12/9999
1501	Buizingen	01/01/1900	31/12/9999
1502	Lembeek	01/01/1900	31/12/9999
1540	Herfelingen	01/01/1900	31/12/9999
1540	Herne	01/01/1900	31/12/9999
1541	Sint-Pieters-Kapelle (VI.Br.)	01/01/1900	31/12/9999
1547	Bever	01/01/1900	31/12/9999
1560	Hoeilaart	01/01/1900	31/12/9999
1570	Galmaarden	01/01/1900	31/12/9999
1570	Tollembeek	01/01/1900	31/12/9999
1570	Vollezele	01/01/1900	31/12/9999
1600	Oudenaken	01/01/1900	31/12/9999
1600	Sint-Laureins-Berchem	01/01/1900	31/12/9999
1600	Sint-Pieters-Leeuw	01/01/1900	31/12/9999
1601	Ruisbroek (VI.Br.)	01/01/1900	31/12/9999
1602	Vlezenbeek	01/01/1900	31/12/9999
1620	Drogenbos	01/01/1900	31/12/9999
1630	Linkebeek	01/01/1900	31/12/9999
1640	Sint-Genesius-Rode	01/01/1900	31/12/9999
1650	Beersel	01/01/1900	31/12/9999
1651	Lot	01/01/1900	31/12/9999
1652	Alseberg	01/01/1900	31/12/9999
1653	Dworp	01/01/1900	31/12/9999
1654	Huizingen	01/01/1900	31/12/9999
1670	Bogaarden	01/01/1900	31/12/9999
1670	Heikruis	01/01/1900	31/12/9999
1670	Pepingen	01/01/1900	31/12/9999
1671	Elingen	01/01/1900	31/12/9999
1673	Beert	01/01/1900	31/12/9999
1674	Bellingen	01/01/1900	31/12/9999
1700	Dilbeek	01/01/1900	31/12/9999
1700	Sint-Martens-Bodegem	01/01/1900	31/12/9999
1700	Sint-Ulriks-Kapelle	01/01/1900	31/12/9999
1701	Itterbeek	01/01/1900	31/12/9999
1702	Groot-Bijgaarden	01/01/1900	31/12/9999
1703	Schepdaal	01/01/1900	31/12/9999
1730	Asse	01/01/1900	31/12/9999
1730	Bekkerzeel	01/01/1900	31/12/9999
1730	Kobbelegem	01/01/1900	31/12/9999
1730	Mollem	01/01/1900	31/12/9999
1731	Relegem	01/01/1900	31/12/9999
1731	Zellik	01/01/1900	31/12/9999
1740	Ternat	01/01/1900	31/12/9999
1741	Wambeek	01/01/1900	31/12/9999
1742	Sint-Katherina-Lombeek	01/01/1900	31/12/9999
1745	Mazenzele	01/01/1900	31/12/9999

Postcode	Gemeente	Begindatum geldigheid	Einddatum geldigheid
1745	Opwijk	01/01/1900	31/12/9999
1750	Gaasbeek	01/01/1900	31/12/9999
1750	Lennik	01/01/1900	31/12/9999
1750	Sint-Kwintens-Lennik	01/01/1900	31/12/9999
1750	Sint-Martens-Lennik	01/01/1900	31/12/9999
1755	Gook	01/01/1900	31/12/9999
1755	Kester	01/01/1900	31/12/9999
1755	Leerbeek	01/01/1900	31/12/9999
1755	Oetingen	01/01/1900	31/12/9999
1760	Onze-Lieve-Vrouw-Lombeek	01/01/1900	31/12/9999
1760	Pamel	01/01/1900	31/12/9999
1760	Roosdaal	01/01/1900	31/12/9999
1760	Strijtem	01/01/1900	31/12/9999
1761	Borchtlombeek	01/01/1900	31/12/9999
1770	Liedekerke	01/01/1900	31/12/9999
1780	Wemmel	01/01/1900	31/12/9999
1785	Brussegem	01/01/1900	31/12/9999
1785	Hamme (Vl.Br.)	01/01/1900	31/12/9999
1785	Merchtem	01/01/1900	31/12/9999
1790	Affligem	01/01/1900	31/12/9999
1790	Essene	01/01/1900	31/12/9999
1790	Hekelgem	01/01/1900	31/12/9999
1790	Teralfene	01/01/1900	31/12/9999
1800	Peutie	01/01/1900	31/12/9999
1800	Vilvoorde	01/01/1900	31/12/9999
1804	Vilvoorde Cargovil	01/01/1900	31/12/9999
1818	Vilvoorde VTM	01/01/1900	31/12/9999
1820	Melsbroek	01/01/1900	31/12/9999
1820	Perk	01/01/1900	31/12/9999
1820	Steenokkerzeel	01/01/1900	31/12/9999
1830	Machelen (Vl.Br.)	01/01/1900	31/12/9999
1831	Diegem	01/01/1900	31/12/9999
1840	Londerzeel	01/01/1900	31/12/9999
1840	Malderen	01/01/1900	31/12/9999
1840	Steenhuffel	01/01/1900	31/12/9999
1850	Grimbergen	01/01/1900	31/12/9999
1851	Humbeek	01/01/1900	31/12/9999
1852	Beigem	01/01/1900	31/12/9999
1853	Strombeek-Bever	01/01/1900	31/12/9999
1860	Meise	01/01/1900	31/12/9999
1861	Wolvertem	01/01/1900	31/12/9999
1880	Kapelle-op-den-Bos	01/01/1900	31/12/9999
1880	Nieuwenrode	01/01/1900	31/12/9999
1880	Ramsdonk	01/01/1900	31/12/9999
1910	Berg (Vl.Br.)	01/01/1900	31/12/9999
1910	Buken	01/01/1900	31/12/9999
1910	Kampenhout	01/01/1900	31/12/9999
1910	Nederokkerzeel	01/01/1900	31/12/9999
1930	Nossegem	01/01/1900	31/12/9999
1930	Zaventem	01/01/1900	31/12/9999
1931	Brucargo	01/01/1900	31/12/9999
1932	Sint-Stevens-Woluwe	01/01/1900	31/12/9999
1933	Sterrebeek	01/01/1900	31/12/9999
1934	Brussel - Luchthaven Remailing	01/01/1900	31/12/9999
1935	Corporate Village	01/01/1900	31/12/9999
1950	Kraainem	01/01/1900	31/12/9999
1970	Wezembeek-Oppem	01/01/1900	31/12/9999
1980	Epegem	01/01/1900	31/12/9999
1980	Zemst	01/01/1900	31/12/9999
1981	Hofstade (Vl.Br.)	01/01/1900	31/12/9999

Postcode	Gemeente	Begindatum geldigheid	Einddatum geldigheid
1982	Elewijt	01/01/1900	31/12/9999
1982	Weerde	01/01/1900	31/12/9999
2000	Antwerpen	01/01/1900	31/12/9999
2018	Antwerpen	01/01/1900	31/12/9999
2020	Antwerpen	01/01/1900	31/12/9999
2030	Antwerpen	01/01/1900	31/12/9999
2040	Antwerpen	01/01/1900	31/12/9999
2040	Berendrecht	01/01/1900	31/12/9999
2040	Lillo	01/01/1900	31/12/9999
2040	Zandvliet	01/01/1900	31/12/9999
2050	Antwerpen	01/01/1900	31/12/9999
2060	Antwerpen	01/01/1900	31/12/9999
2070	Burcht	01/01/1900	31/12/9999
2070	Zwijndrecht	01/01/1900	31/12/9999
2100	Deurne (Antwerpen)	01/01/1900	31/12/9999
2110	Wijnegem	01/01/1900	31/12/9999
2140	Borgerhout (Antwerpen)	01/01/1900	31/12/9999
2150	Borsbeek (Antw.)	01/01/1900	31/12/9999
2160	Wommelgem	01/01/1900	31/12/9999
2170	Merksem (Antwerpen)	01/01/1900	31/12/9999
2180	Ekeren (Antwerpen)	01/01/1900	31/12/9999
2200	Herentals	01/01/1900	31/12/9999
2200	Morkhoven	01/01/1900	31/12/9999
2200	Noorderwijk	01/01/1900	31/12/9999
2220	Hallaar	01/01/1900	31/12/9999
2220	Heist-op-den-Berg	01/01/1900	31/12/9999
2221	Booischoot	01/01/1900	31/12/9999
2222	Itegem	01/01/1900	31/12/9999
2222	Wiekevorst	01/01/1900	31/12/9999
2223	Schriek	01/01/1900	31/12/9999
2230	Herselt	01/01/1900	31/12/9999
2230	Ramsel	01/01/1900	31/12/9999
2235	Houtvenne	01/01/1900	31/12/9999
2235	Hulshout	01/01/1900	31/12/9999
2235	Westmeerbeek	01/01/1900	31/12/9999
2240	Massenhoven	01/01/1900	31/12/9999
2240	Viersel	01/01/1900	31/12/9999
2240	Zandhoven	01/01/1900	31/12/9999
2242	Pulderbos	01/01/1900	31/12/9999
2243	Pulle	01/01/1900	31/12/9999
2250	Olen	01/01/1900	31/12/9999
2260	Oevel	01/01/1900	31/12/9999
2260	Tongerlo (Antw.)	01/01/1900	31/12/9999
2260	Westerlo	01/01/1900	31/12/9999
2260	Zoerle-Parwijs	01/01/1900	31/12/9999
2270	Herenthout	01/01/1900	31/12/9999
2275	Gierle	01/01/1900	31/12/9999
2275	Lille	01/01/1900	31/12/9999
2275	Poederlee	01/01/1900	31/12/9999
2275	Wechelderzande	01/01/1900	31/12/9999
2280	Grobbendonk	01/01/1900	31/12/9999
2288	Bouwel	01/01/1900	31/12/9999
2290	Vorselaar	01/01/1900	31/12/9999
2300	Turnhout	01/01/1900	31/12/9999
2310	Rijkevorsel	01/01/1900	31/12/9999
2320	Hoogstraten	01/01/1900	31/12/9999
2321	Meer	01/01/1900	31/12/9999
2322	Minderhout	01/01/1900	31/12/9999
2323	Wortel	01/01/1900	31/12/9999
2328	Meerle	01/01/1900	31/12/9999

Postcode	Gemeente	Begindatum geldigheid	Einddatum geldigheid
2330	Merksplas	01/01/1900	31/12/9999
2340	Beerse	01/01/1900	31/12/9999
2340	Vlimmeren	01/01/1900	31/12/9999
2350	Vosselaar	01/01/1900	31/12/9999
2360	Oud-Turnhout	01/01/1900	31/12/9999
2370	Arendonk	01/01/1900	31/12/9999
2380	Ravels	01/01/1900	31/12/9999
2381	Weelde	01/01/1900	31/12/9999
2382	Poppel	01/01/1900	31/12/9999
2387	Baarle-Hertog	01/01/1900	31/12/9999
2390	Malle	01/01/1900	31/12/9999
2390	Oostmalle	01/01/1900	31/12/9999
2390	Westmalle	01/01/1900	31/12/9999
2400	Mol	01/01/1900	31/12/9999
2430	Eindhout	01/01/1900	31/12/9999
2430	Laakdal	01/01/1900	31/12/9999
2430	Vorst (Kempen)	01/01/1900	31/12/9999
2431	Varendonk	01/01/1900	31/12/9999
2431	Veerle	01/01/1900	31/12/9999
2440	Geel	01/01/1900	31/12/9999
2450	Meerhout	01/01/1900	31/12/9999
2460	Kasterlee	01/01/1900	31/12/9999
2460	Lichtaart	01/01/1900	31/12/9999
2460	Tielen	01/01/1900	31/12/9999
2470	Retie	01/01/1900	31/12/9999
2480	Dessel	01/01/1900	31/12/9999
2490	Balen	01/01/1900	31/12/9999
2491	Olmen	01/01/1900	31/12/9999
2500	Koningshooikt	01/01/1900	31/12/9999
2500	Lier	01/01/1900	31/12/9999
2520	Broechem	01/01/1900	31/12/9999
2520	Emblem	01/01/1900	31/12/9999
2520	Oelegem	01/01/1900	31/12/9999
2520	Ranst	01/01/1900	31/12/9999
2530	Boechem	01/01/1900	31/12/9999
2531	Vremde	01/01/1900	31/12/9999
2540	Hove	01/01/1900	31/12/9999
2547	Lint	01/01/1900	31/12/9999
2550	Kontich	01/01/1900	31/12/9999
2550	Waarloos	01/01/1900	31/12/9999
2560	Bevel	01/01/1900	31/12/9999
2560	Kessel	01/01/1900	31/12/9999
2560	Nijlen	01/01/1900	31/12/9999
2570	Duffel	01/01/1900	31/12/9999
2580	Beerzel	01/01/1900	31/12/9999
2580	Putte	01/01/1900	31/12/9999
2590	Berlaar	01/01/1900	31/12/9999
2590	Gestel	01/01/1900	31/12/9999
2600	Berchem (Antwerpen)	01/01/1900	31/12/9999
2610	Wilrijk (Antwerpen)	01/01/1900	31/12/9999
2620	Hemiksem	01/01/1900	31/12/9999
2627	Schelle	01/01/1900	31/12/9999
2630	Aartselaar	01/01/1900	31/12/9999
2640	Mortsel	01/01/1900	31/12/9999
2650	Edegem	01/01/1900	31/12/9999
2660	Hoboken (Antwerpen)	01/01/1900	31/12/9999
2800	Mechelen	01/01/1900	31/12/9999
2800	Walem	01/01/1900	31/12/9999
2801	Heffen	01/01/1900	31/12/9999
2811	Hombeek	01/01/1900	31/12/9999

Postcode	Gemeente	Begindatum geldigheid	Einddatum geldigheid
2811	Leest	01/01/1900	31/12/9999
2812	Muizen (Mechelen)	01/01/1900	31/12/9999
2820	Bonheiden	01/01/1900	31/12/9999
2820	Rijmenam	01/01/1900	31/12/9999
2830	Blaasveld	01/01/1900	31/12/9999
2830	Heindonk	01/01/1900	31/12/9999
2830	Tisselt	01/01/1900	31/12/9999
2830	Willebroek	01/01/1900	31/12/9999
2840	Reet	01/01/1900	31/12/9999
2840	Rumst	01/01/1900	31/12/9999
2840	Terhagen	01/01/1900	31/12/9999
2845	Niel	01/01/1900	31/12/9999
2850	Boom	01/01/1900	31/12/9999
2860	Sint-Katelijne-Waver	01/01/1900	31/12/9999
2861	Onze-Lieve-Vrouw-Waver	01/01/1900	31/12/9999
2870	Breendonk	01/01/1900	31/12/9999
2870	Liezele	01/01/1900	31/12/9999
2870	Puurs	01/01/1900	31/12/9999
2870	Ruisbroek (Antw.)	01/01/1900	31/12/9999
2880	Bornem	01/01/1900	31/12/9999
2880	Hingene	01/01/1900	31/12/9999
2880	Mariekerke (Bornem)	01/01/1900	31/12/9999
2880	Weert	01/01/1900	31/12/9999
2890	Lippelo	01/01/1900	31/12/9999
2890	Oppuurs	01/01/1900	31/12/9999
2890	Sint-Amands	01/01/1900	31/12/9999
2900	Schoten	01/01/1900	31/12/9999
2910	Essen	01/01/1900	31/12/9999
2920	Kalmthout	01/01/1900	31/12/9999
2930	Brasschaat	01/01/1900	31/12/9999
2940	Hoevenen	01/01/1900	31/12/9999
2940	Stabroek	01/01/1900	31/12/9999
2950	Kapellen (Antw.)	01/01/1900	31/12/9999
2960	Brecht	01/01/1900	31/12/9999
2960	Sint-Job-in-'t-Goor	01/01/1900	31/12/9999
2960	Sint-Lenaarts	01/01/1900	31/12/9999
2970	's Gravenwezel	01/01/1900	31/12/9999
2970	Schilde	01/01/1900	31/12/9999
2980	Halle (Kempen)	01/01/1900	31/12/9999
2980	Zoersel	01/01/1900	31/12/9999
2990	Loenhout	01/01/1900	31/12/9999
2990	Wuustwezel	01/01/1900	31/12/9999
3000	Leuven	01/01/1900	31/12/9999
3001	Heverlee	01/01/1900	31/12/9999
3010	Kessel-Lo	01/01/1900	31/12/9999
3012	Wilsele	01/01/1900	31/12/9999
3018	Wijgmaal (Vl.Br.)	01/01/1900	31/12/9999
3020	Herent	01/01/1900	31/12/9999
3020	Veltem-Beisem	01/01/1900	31/12/9999
3020	Winksele	01/01/1900	31/12/9999
3040	Huldenberg	01/01/1900	31/12/9999
3040	Loonbeek	01/01/1900	31/12/9999
3040	Neerijse	01/01/1900	31/12/9999
3040	Ottenburg	01/01/1900	31/12/9999
3040	Sint-Agatha-Rode	01/01/1900	31/12/9999
3050	Oud-Heverlee	01/01/1900	31/12/9999
3051	Sint-Joris-Weert	01/01/1900	31/12/9999
3052	Blanden	01/01/1900	31/12/9999
3053	Haasrode	01/01/1900	31/12/9999
3054	Vaalbeek	01/01/1900	31/12/9999

Postcode	Gemeente	Begindatum geldigheid	Einddatum geldigheid
3060	Bertem	01/01/1900	31/12/9999
3060	Korbeek-Dijle	01/01/1900	31/12/9999
3061	Leefdaal	01/01/1900	31/12/9999
3070	Kortenberg	01/01/1900	31/12/9999
3071	Erps-Kwerps	01/01/1900	31/12/9999
3078	Everberg	01/01/1900	31/12/9999
3078	Meerbeek	01/01/1900	31/12/9999
3080	Duisburg	01/01/1900	31/12/9999
3080	Tervuren	01/01/1900	31/12/9999
3080	Vossem	01/01/1900	31/12/9999
3090	Overijse	01/01/1900	31/12/9999
3110	Rotselaar	01/01/1900	31/12/9999
3111	Wezemaal	01/01/1900	31/12/9999
3118	Werchter	01/01/1900	31/12/9999
3120	Tremelo	01/01/1900	31/12/9999
3128	Baal	01/01/1900	31/12/9999
3130	Begijnendijk	01/01/1900	31/12/9999
3130	Betekom	01/01/1900	31/12/9999
3140	Keerbergen	01/01/1900	31/12/9999
3150	Haacht	01/01/1900	31/12/9999
3150	Tildonk	01/01/1900	31/12/9999
3150	Wespelaar	01/01/1900	31/12/9999
3190	Boortmeerbeek	01/01/1900	31/12/9999
3191	Hever	01/01/1900	31/12/9999
3200	Aarschot	01/01/1900	31/12/9999
3200	Gelrode	01/01/1900	31/12/9999
3201	Langdorp	01/01/1900	31/12/9999
3202	Rillaar	01/01/1900	31/12/9999
3210	Linden	01/01/1900	31/12/9999
3210	Lubbeek	01/01/1900	31/12/9999
3211	Binkom	01/01/1900	31/12/9999
3212	Pellenberg	01/01/1900	31/12/9999
3220	Holsbeek	01/01/1900	31/12/9999
3220	Kortrijk-Dutsele	01/01/1900	31/12/9999
3220	Sint-Pieters-Rode	01/01/1900	31/12/9999
3221	Nieuwrode	01/01/1900	31/12/9999
3270	Scherpenheuvel	01/01/1900	31/12/9999
3270	Scherpenheuvel-Zichem	01/01/1900	31/12/9999
3271	Averbode	01/01/1900	31/12/9999
3271	Zichem	01/01/1900	31/12/9999
3272	Messelbroek	01/01/1900	31/12/9999
3272	Testelt	01/01/1900	31/12/9999
3290	Deurne (VI.Br.)	01/01/1900	31/12/9999
3290	Diest	01/01/1900	31/12/9999
3290	Schaffen	01/01/1900	31/12/9999
3290	Webbekom	01/01/1900	31/12/9999
3293	Kaggevinne	01/01/1900	31/12/9999
3294	Molenstede	01/01/1900	31/12/9999
3300	Bost	01/01/1900	31/12/9999
3300	Goetsenhoven	01/01/1900	31/12/9999
3300	Hakendover	01/01/1900	31/12/9999
3300	Kumtich	01/01/1900	31/12/9999
3300	Oorbeek	01/01/1900	31/12/9999
3300	Oplinter	01/01/1900	31/12/9999
3300	Sint-Margriete-Houtem (Tienen)	01/01/1900	31/12/9999
3300	Tienen	01/01/1900	31/12/9999
3300	Vissenaken	01/01/1900	31/12/9999
3320	Hoegaarden	01/01/1900	31/12/9999
3320	Meldert (VI.Br.)	01/01/1900	31/12/9999
3321	Outgaarden	01/01/1900	31/12/9999

Postcode	Gemeente	Begindatum geldigheid	Einddatum geldigheid
3350	Drieslinter	01/01/1900	31/12/9999
3350	Linter	01/01/1900	31/12/9999
3350	Melkwezer	01/01/1900	31/12/9999
3350	Neerhespen	01/01/1900	31/12/9999
3350	Neerlinter	01/01/1900	31/12/9999
3350	Orsmaal-Gussenhoven	01/01/1900	31/12/9999
3350	Overhespen	01/01/1900	31/12/9999
3350	Wommersom	01/01/1900	31/12/9999
3360	Bierbeek	01/01/1900	31/12/9999
3360	Korbeek-Lo	01/01/1900	31/12/9999
3360	Lovenjoel	01/01/1900	31/12/9999
3360	Opvelp	01/01/1900	31/12/9999
3370	Boutersem	01/01/1900	31/12/9999
3370	Kerkom	01/01/1900	31/12/9999
3370	Neervelp	01/01/1900	31/12/9999
3370	Roosbeek	01/01/1900	31/12/9999
3370	Verrijck	01/01/1900	31/12/9999
3370	Willebringen	01/01/1900	31/12/9999
3380	Bunsbeek	01/01/1900	31/12/9999
3380	Glabbeek-Zuurbemde	01/01/1900	31/12/9999
3381	Kapellen (Vl.Br.)	01/01/1900	31/12/9999
3384	Attenrode	01/01/1900	31/12/9999
3390	Houwaart	01/01/1900	31/12/9999
3390	Sint-Joris-Winge	01/01/1900	31/12/9999
3390	Tielt-Winge	01/01/1900	31/12/9999
3390	Tielt (Vl.Br.)	01/01/1900	31/12/9999
3391	Meensel-Kiezegem	01/01/1900	31/12/9999
3400	Eliksem	01/01/1900	31/12/9999
3400	Ezemaal	01/01/1900	31/12/9999
3400	Laar	01/01/1900	31/12/9999
3400	Landen	01/01/1900	31/12/9999
3400	Neerwinden	01/01/1900	31/12/9999
3400	Overwinden	01/01/1900	31/12/9999
3400	Rumsdorp	01/01/1900	31/12/9999
3400	Wange	01/01/1900	31/12/9999
3401	Waasmont	01/01/1900	31/12/9999
3401	Walsbets	01/01/1900	31/12/9999
3401	Walshoutem	01/01/1900	31/12/9999
3401	Wezeren	01/01/1900	31/12/9999
3404	Attenhoven	01/01/1900	31/12/9999
3404	Neerlanden	01/01/1900	31/12/9999
3440	Budingem	01/01/1900	31/12/9999
3440	Dormaal	01/01/1900	31/12/9999
3440	Halle-Booienhoven	01/01/1900	31/12/9999
3440	Helen-Bos	01/01/1900	31/12/9999
3440	Zoutleeuw	01/01/1900	31/12/9999
3450	Geetbets	01/01/1900	31/12/9999
3450	Grazen	01/01/1900	31/12/9999
3454	Rummen	01/01/1900	31/12/9999
3460	Assent	01/01/1900	31/12/9999
3460	Bekkevoort	01/01/1900	31/12/9999
3461	Molenbeek-Wersbeek	01/01/1900	31/12/9999
3470	Kortenaken	01/01/1900	31/12/9999
3470	Ransberg	01/01/1900	31/12/9999
3471	Hoeleden	01/01/1900	31/12/9999
3472	Kersbeek-Miskom	01/01/1900	31/12/9999
3473	Waanrode	01/01/1900	31/12/9999
3500	Hasselt	01/01/1900	31/12/9999
3500	Sint-Lambrechts-Herk	01/01/1900	31/12/9999
3501	Wimmertingen	01/01/1900	31/12/9999

Postcode	Gemeente	Begindatum geldigheid	Einddatum geldigheid
3510	Kermt (Hasselt)	01/01/1900	31/12/9999
3510	Spalbeek	01/01/1900	31/12/9999
3511	Kuringen	01/01/1900	31/12/9999
3511	Stokrooie	01/01/1900	31/12/9999
3512	Stevoort	01/01/1900	31/12/9999
3520	Zonhoven	01/01/1900	31/12/9999
3530	Helchteren	01/01/1900	31/12/9999
3530	Houthalen	01/01/1900	31/12/9999
3530	Houthalen-Helchteren	01/01/1900	31/12/9999
3540	Berbroek	01/01/1900	31/12/9999
3540	Donk	01/01/1900	31/12/9999
3540	Herk-de-Stad	01/01/1900	31/12/9999
3540	Schulen	01/01/1900	31/12/9999
3545	Halen	01/01/1900	31/12/9999
3545	Loksbergen	01/01/1900	31/12/9999
3545	Zelem	01/01/1900	31/12/9999
3550	Heusden-Zolder	01/01/1900	31/12/9999
3550	Heusden (Limb.)	01/01/1900	31/12/9999
3550	Zolder	01/01/1900	31/12/9999
3560	Linkhout	01/01/1900	31/12/9999
3560	Lummen	01/01/1900	31/12/9999
3560	Meldert (Limb.)	01/01/1900	31/12/9999
3570	Alken	01/01/1900	31/12/9999
3580	Beringen	01/01/1900	31/12/9999
3581	Beverlo	01/01/1900	31/12/9999
3582	Koersel	01/01/1900	31/12/9999
3583	Paal	01/01/1900	31/12/9999
3590	Diepenbeek	01/01/1900	31/12/9999
3600	Genk	01/01/1900	31/12/9999
3620	Gellik	01/01/1900	31/12/9999
3620	Lanaken	01/01/1900	31/12/9999
3620	Neerharen	01/01/1900	31/12/9999
3620	Veldwezelt	01/01/1900	31/12/9999
3621	Rekem	01/01/1900	31/12/9999
3630	Eisden	01/01/1900	31/12/9999
3630	Leut	01/01/1900	31/12/9999
3630	Maasmechelen	01/01/1900	31/12/9999
3630	Mechelen-aan-de-Maas	01/01/1900	31/12/9999
3630	Meeswijk	01/01/1900	31/12/9999
3630	Opgrimbie	01/01/1900	31/12/9999
3630	Vucht	01/01/1900	31/12/9999
3631	Boorseme	01/01/1900	31/12/9999
3631	Uikhoven	01/01/1900	31/12/9999
3640	Kessenich	01/01/1900	31/12/9999
3640	Kinrooi	01/01/1900	31/12/9999
3640	Molenbeersel	01/01/1900	31/12/9999
3640	Ophoven	01/01/1900	31/12/9999
3650	Dilsen-Stokkem	01/01/1900	31/12/9999
3650	Elen	01/01/1900	31/12/9999
3650	Lanklaar	01/01/1900	31/12/9999
3650	Rotem	01/01/1900	31/12/9999
3650	Stokkem	01/01/1900	31/12/9999
3660	Opglabbeek	01/01/1900	31/12/9999
3665	As	01/01/1900	31/12/9999
3668	Niel-bij-As	01/01/1900	31/12/9999
3670	Ellikom	01/01/1900	31/12/9999
3670	Gruitrode	01/01/1900	31/12/9999
3670	Meeuwen	01/01/1900	31/12/9999
3670	Meeuwen-Gruitrode	01/01/1900	31/12/9999
3670	Neerglabbeek	01/01/1900	31/12/9999

Postcode	Gemeente	Begindatum geldigheid	Einddatum geldigheid
3670	Wijshagen	01/01/1900	31/12/9999
3680	Maaseik	01/01/1900	31/12/9999
3680	Neeroeteren	01/01/1900	31/12/9999
3680	Opoeteren	01/01/1900	31/12/9999
3690	Zutendaal	01/01/1900	31/12/9999
3700	's Herenelderen	01/01/1900	31/12/9999
3700	Berg (Limb.)	01/01/1900	31/12/9999
3700	Diets-Heur	01/01/1900	31/12/9999
3700	Haren (Tongeren)	01/01/1900	31/12/9999
3700	Henis	01/01/1900	31/12/9999
3700	Kolmont (Tongeren)	01/01/1900	31/12/9999
3700	Koninksem	01/01/1900	31/12/9999
3700	Lauw	01/01/1900	31/12/9999
3700	Mal	01/01/1900	31/12/9999
3700	Neerrepn	01/01/1900	31/12/9999
3700	Nerem	01/01/1900	31/12/9999
3700	Overrepn (Kolmont)	01/01/1900	31/12/9999
3700	Piringen (Haren)	01/01/1900	31/12/9999
3700	Riksingen	01/01/1900	31/12/9999
3700	Rutten	01/01/1900	31/12/9999
3700	Sluizen	01/01/1900	31/12/9999
3700	Tongeren	01/01/1900	31/12/9999
3700	Vreren	01/01/1900	31/12/9999
3700	Widoioe (Haren)	01/01/1900	31/12/9999
3717	Herstappe	01/01/1900	31/12/9999
3720	Kortessem	01/01/1900	31/12/9999
3721	Vliermaalroot	01/01/1900	31/12/9999
3722	Wintershoven	01/01/1900	31/12/9999
3723	Guigoven	01/01/1900	31/12/9999
3724	Vliermaal	01/01/1900	31/12/9999
3730	Hoeselt	01/01/1900	31/12/9999
3730	Romershoven	01/01/1900	31/12/9999
3730	Sint-Huibrechts-Hern	01/01/1900	31/12/9999
3730	Werm	01/01/1900	31/12/9999
3732	Schalkhoven	01/01/1900	31/12/9999
3740	Beverst	01/01/1900	31/12/9999
3740	Bilzen	01/01/1900	31/12/9999
3740	Eigenbilzen	01/01/1900	31/12/9999
3740	Grote-Spouwen	01/01/1900	31/12/9999
3740	Hees	01/01/1900	31/12/9999
3740	Kleine-Spouwen	01/01/1900	31/12/9999
3740	Mopertingen	01/01/1900	31/12/9999
3740	Munsterbilzen	01/01/1900	31/12/9999
3740	Rijkhoven	01/01/1900	31/12/9999
3740	Rosmeer	01/01/1900	31/12/9999
3740	Spouwen	01/01/1900	31/12/9999
3740	Waltwilder	01/01/1900	31/12/9999
3742	Martenslinde	01/01/1900	31/12/9999
3746	Hoelbeek	01/01/1900	31/12/9999
3770	Genoelselderen	01/01/1900	31/12/9999
3770	Herderen	01/01/1900	31/12/9999
3770	Kanne	01/01/1900	31/12/9999
3770	Membruggen	01/01/1900	31/12/9999
3770	Millen	01/01/1900	31/12/9999
3770	Riemst	01/01/1900	31/12/9999
3770	Val-Meer	01/01/1900	31/12/9999
3770	Vlijtingen	01/01/1900	31/12/9999
3770	Vroenhoven	01/01/1900	31/12/9999
3770	Zichen-Zussen-Bolder	01/01/1900	31/12/9999
3790	Moelingen	01/01/1900	31/12/9999

Postcode	Gemeente	Begindatum geldigheid	Einddatum geldigheid
3790	Sint-Martens-Voeren	01/01/1900	31/12/9999
3790	Voeren	01/01/1900	31/12/9999
3791	Remersdaal	01/01/1900	31/12/9999
3792	Sint-Pieters-Voeren	01/01/1900	31/12/9999
3793	Teuven	01/01/1900	31/12/9999
3798	s Gravenvoeren	01/01/1900	31/12/9999
3800	Aalst (Limb.)	01/01/1900	31/12/9999
3800	Brustem	01/01/1900	31/12/9999
3800	Engelmanshoven	01/01/1900	31/12/9999
3800	Gelinden	01/01/1900	31/12/9999
3800	Groot-Gelmen	01/01/1900	31/12/9999
3800	Halmaal	01/01/1900	31/12/9999
3800	Kerkom-bij-Sint-Truiden	01/01/1900	31/12/9999
3800	Ordingeren	01/01/1900	31/12/9999
3800	Sint-Truiden	01/01/1900	31/12/9999
3800	Zepperen	01/01/1900	31/12/9999
3803	Duras	01/01/1900	31/12/9999
3803	Gorseme	01/01/1900	31/12/9999
3803	Runkelen	01/01/1900	31/12/9999
3803	Wilderden	01/01/1900	31/12/9999
3806	Velm	01/01/1900	31/12/9999
3830	Berlingen	01/01/1900	31/12/9999
3830	Wellen	01/01/1900	31/12/9999
3831	Herten	01/01/1900	31/12/9999
3832	Ulbeek	01/01/1900	31/12/9999
3840	Bommershoven (Haren)	01/01/1900	31/12/9999
3840	Borgloon	01/01/1900	31/12/9999
3840	Broekom	01/01/1900	31/12/9999
3840	Gors-Opleeuw	01/01/1900	31/12/9999
3840	Gotem	01/01/1900	31/12/9999
3840	Groot-Loon	01/01/1900	31/12/9999
3840	Haren (Borgloon)	01/01/1900	31/12/9999
3840	Hendrieken	01/01/1900	31/12/9999
3840	Hoepertingen	01/01/1900	31/12/9999
3840	Jesseren (Kolmont)	01/01/1900	31/12/9999
3840	Kerniel	01/01/1900	31/12/9999
3840	Kolmont (Borgloon)	01/01/1900	31/12/9999
3840	Kuttehoven	01/01/1900	31/12/9999
3840	Rijkel	01/01/1900	31/12/9999
3840	Voort	01/01/1900	31/12/9999
3850	Binderveld	01/01/1900	31/12/9999
3850	Kozen	01/01/1900	31/12/9999
3850	Nieuwerkerken (Limb.)	01/01/1900	31/12/9999
3850	Wijer	01/01/1900	31/12/9999
3870	Batsheers	01/01/1900	31/12/9999
3870	Bovelingen	01/01/1900	31/12/9999
3870	Gutschoven	01/01/1900	31/12/9999
3870	Heers	01/01/1900	31/12/9999
3870	Heks	01/01/1900	31/12/9999
3870	Horpmaal	01/01/1900	31/12/9999
3870	Klein-Gelmen	01/01/1900	31/12/9999
3870	Mechelen-Bovelingen	01/01/1900	31/12/9999
3870	Mettekoven	01/01/1900	31/12/9999
3870	Opheers	01/01/1900	31/12/9999
3870	Rukkelingen-Loon	01/01/1900	31/12/9999
3870	Vechmaal	01/01/1900	31/12/9999
3870	Veulen	01/01/1900	31/12/9999
3890	Boekhout	01/01/1900	31/12/9999
3890	Gingelom	01/01/1900	31/12/9999
3890	Jeuk	01/01/1900	31/12/9999

Postcode	Gemeente	Begindatum geldigheid	Einddatum geldigheid
3890	Kortijjs	01/01/1900	31/12/9999
3890	Montenaken	01/01/1900	31/12/9999
3890	Niel-bij-Sint-Truiden	01/01/1900	31/12/9999
3890	Vorsen	01/01/1900	31/12/9999
3891	Borlo	01/01/1900	31/12/9999
3891	Buvingen	01/01/1900	31/12/9999
3891	Mielen-Boven-Aalst	01/01/1900	31/12/9999
3891	Muizen (Limb.)	01/01/1900	31/12/9999
3900	Overpelt	01/01/1900	31/12/9999
3910	Neerpelt	01/01/1900	31/12/9999
3910	Sint-Huibrechts-Lille	01/01/1900	31/12/9999
3920	Lommel	01/01/1900	31/12/9999
3930	Achel	01/01/1900	31/12/9999
3930	Hamont	01/01/1900	31/12/9999
3930	Hamont-Achel	01/01/1900	31/12/9999
3940	Hechtel	01/01/1900	31/12/9999
3940	Hechtel-Eksel	01/01/1900	31/12/9999
3941	Eksel	01/01/1900	31/12/9999
3945	Ham	01/01/1900	31/12/9999
3945	Kwaadmechelen	01/01/1900	31/12/9999
3945	Oostham	01/01/1900	31/12/9999
3950	Bocholt	01/01/1900	31/12/9999
3950	Kaulille	01/01/1900	31/12/9999
3950	Reppel	01/01/1900	31/12/9999
3960	Beek	01/01/1900	31/12/9999
3960	Bree	01/01/1900	31/12/9999
3960	Gerdingen	01/01/1900	31/12/9999
3960	Opitter	01/01/1900	31/12/9999
3960	Tongerlo (Limb.)	01/01/1900	31/12/9999
3970	Leopoldsburg	01/01/1900	31/12/9999
3971	Heppen	01/01/1900	31/12/9999
3980	Tessenderlo	01/01/1900	31/12/9999
3990	Grote-Brogel	01/01/1900	31/12/9999
3990	Kleine-Brogel	01/01/1900	31/12/9999
3990	Peer	01/01/1900	31/12/9999
3990	Wijchmaal	01/01/1900	31/12/9999
4000	Glain	01/01/1900	31/12/9999
4000	Luik	01/01/1900	31/12/9999
4000	Rocourt	01/01/1900	31/12/9999
4020	Bressoux	01/01/1900	31/12/9999
4020	Jupille-sur-Meuse	01/01/1900	31/12/9999
4020	Luik	01/01/1900	31/12/9999
4020	Wandre	01/01/1900	31/12/9999
4030	Grivegnée	01/01/1900	31/12/9999
4030	Luik	01/01/1900	31/12/9999
4031	Angleur	01/01/1900	31/12/9999
4032	Chêné	01/01/1900	31/12/9999
4040	Herstal	01/01/1900	31/12/9999
4041	Milmort	01/01/1900	31/12/9999
4041	Vottem	01/01/1900	31/12/9999
4042	Liers	01/01/1900	31/12/9999
4050	Chaufontaine	01/01/1900	31/12/9999
4051	Vaux-sous-Chèvremont	01/01/1900	31/12/9999
4052	Beaufays	01/01/1900	31/12/9999
4053	Embourg	01/01/1900	31/12/9999
4090	BSD (Belg. Strijdkr. Duitsl.)	01/01/1900	31/12/9999
4100	Bonnelles	01/01/1900	31/12/9999
4100	Seraing	01/01/1900	31/12/9999
4101	Jemeppe-sur-Meuse	01/01/1900	31/12/9999
4102	Ougrée	01/01/1900	31/12/9999

Postcode	Gemeente	Begindatum geldigheid	Einddatum geldigheid
4120	Ehein	01/01/1900	31/12/9999
4120	Neupré	01/01/1900	31/12/9999
4120	Rotheux-Rimière	01/01/1900	31/12/9999
4121	Neuville-en-Condroz	01/01/1900	31/12/9999
4122	Plainevaux	01/01/1900	31/12/9999
4130	Esneux	01/01/1900	31/12/9999
4130	Tilff	01/01/1900	31/12/9999
4140	Dolembreux	01/01/1900	31/12/9999
4140	Gomzé-Andoumont	01/01/1900	31/12/9999
4140	Rouvreux	01/01/1900	31/12/9999
4140	Sprimont	01/01/1900	31/12/9999
4141	Louveigné	01/01/1900	31/12/9999
4160	Anthisnes	01/01/1900	31/12/9999
4161	Villers-aux-Tours	01/01/1900	31/12/9999
4162	Hody	01/01/1900	31/12/9999
4163	Tavier	01/01/1900	31/12/9999
4170	Comblain-au-Pont	01/01/1900	31/12/9999
4171	Poulseur	01/01/1900	31/12/9999
4180	Comblain-Fairon	01/01/1900	31/12/9999
4180	Comblain-la-Tour	01/01/1900	31/12/9999
4180	Hamoir	01/01/1900	31/12/9999
4181	Filot	01/01/1900	31/12/9999
4190	Ferrières	01/01/1900	31/12/9999
4190	My	01/01/1900	31/12/9999
4190	Vieuxville	01/01/1900	31/12/9999
4190	Werbomont	01/01/1900	31/12/9999
4190	Xhoris	01/01/1900	31/12/9999
4210	Burdinne	01/01/1900	31/12/9999
4210	Hannêche	01/01/1900	31/12/9999
4210	Lamontzée	01/01/1900	31/12/9999
4210	Marneffe	01/01/1900	31/12/9999
4210	Oteppe	01/01/1900	31/12/9999
4217	Héron	01/01/1900	31/12/9999
4217	Lavoir	01/01/1900	31/12/9999
4217	Waret-l'Evêque	01/01/1900	31/12/9999
4218	Couthuin	01/01/1900	31/12/9999
4219	Acosse	01/01/1900	31/12/9999
4219	Ambresin	01/01/1900	31/12/9999
4219	Meeffe	01/01/1900	31/12/9999
4219	Wasseiges	01/01/1900	31/12/9999
4250	Boëlhe	01/01/1900	31/12/9999
4250	Geer	01/01/1900	31/12/9999
4250	Hollogne-sur-Geer	01/01/1900	31/12/9999
4250	Lens-Saint-Servais	01/01/1900	31/12/9999
4252	Omal	01/01/1900	31/12/9999
4253	Darion	01/01/1900	31/12/9999
4254	Ligney	01/01/1900	31/12/9999
4257	Berloz	01/01/1900	31/12/9999
4257	Corswarem	01/01/1900	31/12/9999
4257	Rosoux-Crenwick	01/01/1900	31/12/9999
4260	Avennes	01/01/1900	31/12/9999
4260	Braives	01/01/1900	31/12/9999
4260	Ciplet	01/01/1900	31/12/9999
4260	Fallais	01/01/1900	31/12/9999
4260	Fumal	01/01/1900	31/12/9999
4260	Ville-en-Hesbaye	01/01/1900	31/12/9999
4261	Latinne	01/01/1900	31/12/9999
4263	Tourinne (Lg.)	01/01/1900	31/12/9999
4280	Abolens	01/01/1900	31/12/9999
4280	Avernas-le-Bauduin	01/01/1900	31/12/9999

Postcode	Gemeente	Begindatum geldigheid	Einddatum geldigheid
4280	Avin	01/01/1900	31/12/9999
4280	Bertrée	01/01/1900	31/12/9999
4280	Blehen	01/01/1900	31/12/9999
4280	Cras-Avernas	01/01/1900	31/12/9999
4280	Crehen	01/01/1900	31/12/9999
4280	Grand-Hallet	01/01/1900	31/12/9999
4280	Hannuit	01/01/1900	31/12/9999
4280	Lens-Saint-Remy	01/01/1900	31/12/9999
4280	Merdorp	01/01/1900	31/12/9999
4280	Moxhe	01/01/1900	31/12/9999
4280	Petit-Hallet	01/01/1900	31/12/9999
4280	Poucet	01/01/1900	31/12/9999
4280	Thisnes	01/01/1900	31/12/9999
4280	Trognée	01/01/1900	31/12/9999
4280	Villers-le-Peuplier	01/01/1900	31/12/9999
4280	Wansin	01/01/1900	31/12/9999
4287	Lijsem	01/01/1900	31/12/9999
4287	Pellaines	01/01/1900	31/12/9999
4287	Racour	01/01/1900	31/12/9999
4300	Bettincourt	01/01/1900	31/12/9999
4300	Bleret	01/01/1900	31/12/9999
4300	Borgworm	01/01/1900	31/12/9999
4300	Bovenistier	01/01/1900	31/12/9999
4300	Grand-Axhe	01/01/1900	31/12/9999
4300	Lantremange	01/01/1900	31/12/9999
4300	Oleye	01/01/1900	31/12/9999
4317	Aineffe	01/01/1900	31/12/9999
4317	Borlez	01/01/1900	31/12/9999
4317	Celles (Lg.)	01/01/1900	31/12/9999
4317	Faimes	01/01/1900	31/12/9999
4317	Les Waleffes	01/01/1900	31/12/9999
4317	Viemme	01/01/1900	31/12/9999
4340	Awans	01/01/1900	31/12/9999
4340	Fooz	01/01/1900	31/12/9999
4340	Othée	01/01/1900	31/12/9999
4340	Villers-l'Evêque	01/01/1900	31/12/9999
4342	Hognoul	01/01/1900	31/12/9999
4347	Fexhe-le-Haut-Clocher	01/01/1900	31/12/9999
4347	Freloux	01/01/1900	31/12/9999
4347	Noville (Lg.)	01/01/1900	31/12/9999
4347	Roloux	01/01/1900	31/12/9999
4347	Voroux-Goreux	01/01/1900	31/12/9999
4350	Lamine	01/01/1900	31/12/9999
4350	Momalle	01/01/1900	31/12/9999
4350	Pousset	01/01/1900	31/12/9999
4350	Remicourt	01/01/1900	31/12/9999
4351	Hodeige	01/01/1900	31/12/9999
4357	Donceel	01/01/1900	31/12/9999
4357	Haneffe	01/01/1900	31/12/9999
4357	Jeneffe (Lg.)	01/01/1900	31/12/9999
4357	Limont	01/01/1900	31/12/9999
4360	Bergilers	01/01/1900	31/12/9999
4360	Grandville	01/01/1900	31/12/9999
4360	Lens-sur-Geer	01/01/1900	31/12/9999
4360	Oreye	01/01/1900	31/12/9999
4360	Otrange	01/01/1900	31/12/9999
4367	Crisnée	01/01/1900	31/12/9999
4367	Fize-le-Marsal	01/01/1900	31/12/9999
4367	Kemexhe	01/01/1900	31/12/9999
4367	Odeur	01/01/1900	31/12/9999

Postcode	Gemeente	Begindatum geldigheid	Einddatum geldigheid
4367	Thys	01/01/1900	31/12/9999
4400	Awirs	01/01/1900	31/12/9999
4400	Chokier	01/01/1900	31/12/9999
4400	Flémalle	01/01/1900	31/12/9999
4400	Flémalle-Grande	01/01/1900	31/12/9999
4400	Flémalle-Haute	01/01/1900	31/12/9999
4400	Gleixhe	01/01/1900	31/12/9999
4400	Ivoz-Ramet	01/01/1900	31/12/9999
4400	Mons-lez-Liège	01/01/1900	31/12/9999
4420	Montegnée	01/01/1900	31/12/9999
4420	Saint-Nicolas (Lg.)	01/01/1900	31/12/9999
4420	Tilleur	01/01/1900	31/12/9999
4430	Ans	01/01/1900	31/12/9999
4431	Loncin	01/01/1900	31/12/9999
4432	Alleur	01/01/1900	31/12/9999
4432	Xhendremael	01/01/1900	31/12/9999
4450	Juprelle	01/01/1900	31/12/9999
4450	Lantin	01/01/1900	31/12/9999
4450	Slins	01/01/1900	31/12/9999
4451	Voroux-lez-Liers	01/01/1900	31/12/9999
4452	Paifve	01/01/1900	31/12/9999
4452	Wihogne	01/01/1900	31/12/9999
4453	Villers-Saint-Siméon	01/01/1900	31/12/9999
4458	Fexhe-Slins	01/01/1900	31/12/9999
4460	Bierset	01/01/1900	31/12/9999
4460	Grâce-Berleur	01/01/1900	31/12/9999
4460	Grâce-Hollogne	01/01/1900	31/12/9999
4460	Hollogne-aux-Pierres	01/01/1900	31/12/9999
4460	Horion-Hozémont	01/01/1900	31/12/9999
4460	Velroux	01/01/1900	31/12/9999
4470	Saint-Georges-sur-Meuse	01/01/1900	31/12/9999
4480	Clermont-sous-Huy	01/01/1900	31/12/9999
4480	Engis	01/01/1900	31/12/9999
4480	Hermalle-sous-Huy	01/01/1900	31/12/9999
4500	Ben-Ahin	01/01/1900	31/12/9999
4500	Hoei	01/01/1900	31/12/9999
4500	Tihange	01/01/1900	31/12/9999
4520	Antheit	01/01/1900	31/12/9999
4520	Bas-Oha	01/01/1900	31/12/9999
4520	Huccorgne	01/01/1900	31/12/9999
4520	Moha	01/01/1900	31/12/9999
4520	Vinalmont	01/01/1900	31/12/9999
4520	Wanze	01/01/1900	31/12/9999
4530	Fize-Fontaine	01/01/1900	31/12/9999
4530	Vaux-et-Borset	01/01/1900	31/12/9999
4530	Vieux-Waleffe	01/01/1900	31/12/9999
4530	Villers-le-Bouillet	01/01/1900	31/12/9999
4530	Warnant-Dreye	01/01/1900	31/12/9999
4537	Chapon-Seraing	01/01/1900	31/12/9999
4537	Seraing-le-Château	01/01/1900	31/12/9999
4537	Verlaine	01/01/1900	31/12/9999
4540	Amay	01/01/1900	31/12/9999
4540	Ampsin	01/01/1900	31/12/9999
4540	Flône	01/01/1900	31/12/9999
4540	Jehay	01/01/1900	31/12/9999
4540	Ombret	01/01/1900	31/12/9999
4550	Nandrin	01/01/1900	31/12/9999
4550	Saint-Séverin	01/01/1900	31/12/9999
4550	Villers-le-Temple	01/01/1900	31/12/9999
4550	Yernée-Fraîneux	01/01/1900	31/12/9999

Postcode	Gemeente	Begindatum geldigheid	Einddatum geldigheid
4557	Abée	01/01/1900	31/12/9999
4557	Fraiture	01/01/1900	31/12/9999
4557	Ramelot	01/01/1900	31/12/9999
4557	Seny	01/01/1900	31/12/9999
4557	Soheit-Tinlot	01/01/1900	31/12/9999
4557	Tinlot	01/01/1900	31/12/9999
4560	Bois-et-Borsu	01/01/1900	31/12/9999
4560	Clavier	01/01/1900	31/12/9999
4560	Les Avins	01/01/1900	31/12/9999
4560	Ocquier	01/01/1900	31/12/9999
4560	Pailhe	01/01/1900	31/12/9999
4560	Terwagne	01/01/1900	31/12/9999
4570	Marchin	01/01/1900	31/12/9999
4570	Vyle-et-Tharoul	01/01/1900	31/12/9999
4577	Modave	01/01/1900	31/12/9999
4577	Outrelouxhe	01/01/1900	31/12/9999
4577	Strée-lez-Huy	01/01/1900	31/12/9999
4577	Vierset-Barse	01/01/1900	31/12/9999
4590	Ellemelle	01/01/1900	31/12/9999
4590	Ouffet	01/01/1900	31/12/9999
4590	Warzée	01/01/1900	31/12/9999
4600	Lanaye	01/01/1900	31/12/9999
4600	Lixhe	01/01/1900	31/12/9999
4600	Richelle	01/01/1900	31/12/9999
4600	Wezet	01/01/1900	31/12/9999
4601	Argenteau	01/01/1900	31/12/9999
4602	Cheratte	01/01/1900	31/12/9999
4606	Saint-André	01/01/1900	31/12/9999
4607	Berneau	01/01/1900	31/12/9999
4607	Bombaye	01/01/1900	31/12/9999
4607	Dalhem	01/01/1900	31/12/9999
4607	Feneur	01/01/1900	31/12/9999
4607	Mortroux	01/01/1900	31/12/9999
4608	Neufchâteau (Lg.)	01/01/1900	31/12/9999
4608	Warsage	01/01/1900	31/12/9999
4610	Bellaire	01/01/1900	31/12/9999
4610	Beyne-Heusay	01/01/1900	31/12/9999
4610	Queue-du-Bois	01/01/1900	31/12/9999
4620	Fléron	01/01/1900	31/12/9999
4621	Retinne	01/01/1900	31/12/9999
4623	Magnée	01/01/1900	31/12/9999
4624	Romsée	01/01/1900	31/12/9999
4630	Ayeneux	01/01/1900	31/12/9999
4630	Micheroux	01/01/1900	31/12/9999
4630	Soumagne	01/01/1900	31/12/9999
4630	Tignée	01/01/1900	31/12/9999
4631	Evegnée	01/01/1900	31/12/9999
4632	Cérexhe-Heuseux	01/01/1900	31/12/9999
4633	Melen	01/01/1900	31/12/9999
4650	Chaineux	01/01/1900	31/12/9999
4650	Grand-Rechain	01/01/1900	31/12/9999
4650	Herve	01/01/1900	31/12/9999
4650	Julémont	01/01/1900	31/12/9999
4651	Battice	01/01/1900	31/12/9999
4652	Xhendelesse	01/01/1900	31/12/9999
4653	Bolland	01/01/1900	31/12/9999
4654	Charneux	01/01/1900	31/12/9999
4670	Blégny	01/01/1900	31/12/9999
4670	Mortier	01/01/1900	31/12/9999
4670	Trembleur	01/01/1900	31/12/9999

Postcode	Gemeente	Begindatum geldigheid	Einddatum geldigheid
4671	Barchon	01/01/1900	31/12/9999
4671	Housse	01/01/1900	31/12/9999
4671	Saive	01/01/1900	31/12/9999
4672	Saint-Remy (Lg.)	01/01/1900	31/12/9999
4680	Hermée	01/01/1900	31/12/9999
4680	Oupeye	01/01/1900	31/12/9999
4681	Hermalle-sous-Argenteau	01/01/1900	31/12/9999
4682	Heure-le-Romain	01/01/1900	31/12/9999
4682	Houtain-Saint-Siméon	01/01/1900	31/12/9999
4683	Vivegnis	01/01/1900	31/12/9999
4684	Haccourt	01/01/1900	31/12/9999
4690	Bitsingen	01/01/1900	31/12/9999
4690	Boirs	01/01/1900	31/12/9999
4690	Eben-Emael	01/01/1900	31/12/9999
4690	Glons	01/01/1900	31/12/9999
4690	Roclenge-sur-Geer	01/01/1900	31/12/9999
4690	Wonck	01/01/1900	31/12/9999
4700	Eupen	01/01/1900	31/12/9999
4701	Kettenis	01/01/1900	31/12/9999
4710	Lontzen	01/01/1900	31/12/9999
4711	Walhorn	01/01/1900	31/12/9999
4720	Kelmis	01/01/1900	31/12/9999
4721	Neu-Moresnet	01/01/1900	31/12/9999
4728	Hergenrath	01/01/1900	31/12/9999
4730	Hauset	01/01/1900	31/12/9999
4730	Raeren	01/01/1900	31/12/9999
4731	Eynatten	01/01/1900	31/12/9999
4750	Butgenbach	01/01/1900	31/12/9999
4750	Elsenborn	01/01/1900	31/12/9999
4760	Büllingen	01/01/1900	31/12/9999
4760	Manderfeld	01/01/1900	31/12/9999
4761	Rocherath	01/01/1900	31/12/9999
4770	Amel	01/01/1900	31/12/9999
4770	Meyerode	01/01/1900	31/12/9999
4771	Heppenbach	01/01/1900	31/12/9999
4780	Recht	01/01/1900	31/12/9999
4780	Sankt Vith	01/01/1900	31/12/9999
4782	Schoenberg	01/01/1900	31/12/9999
4783	Lommersweiler	01/01/1900	31/12/9999
4784	Crombach	01/01/1900	31/12/9999
4790	Burg-Reuland	01/01/1900	31/12/9999
4790	Reuland	01/01/1900	31/12/9999
4791	Thommen	01/01/1900	31/12/9999
4800	Ensival	01/01/1900	31/12/9999
4800	Lambermont	01/01/1900	31/12/9999
4800	Petit-Rechain	01/01/1900	31/12/9999
4800	Verviers	01/01/1900	31/12/9999
4801	Stembert	01/01/1900	31/12/9999
4802	Heusy	01/01/1900	31/12/9999
4820	Dison	01/01/1900	31/12/9999
4821	Andrimont	01/01/1900	31/12/9999
4830	Limburg	01/01/1900	31/12/9999
4831	Bilstain	01/01/1900	31/12/9999
4834	Goé	01/01/1900	31/12/9999
4837	Baelen (Lg.)	01/01/1900	31/12/9999
4837	Membach	01/01/1900	31/12/9999
4840	Welkenraedt	01/01/1900	31/12/9999
4841	Henri-Chapelle	01/01/1900	31/12/9999
4845	Jalhay	01/01/1900	31/12/9999
4845	Sart-lez-Spa	01/01/1900	31/12/9999

Postcode	Gemeente	Begindatum geldigheid	Einddatum geldigheid
4850	Montzen	01/01/1900	31/12/9999
4850	Moresnet	01/01/1900	31/12/9999
4850	Plombières	01/01/1900	31/12/9999
4851	Gemmenich	01/01/1900	31/12/9999
4851	Sippenaeken	01/01/1900	31/12/9999
4852	Hombourg	01/01/1900	31/12/9999
4860	Cornesse	01/01/1900	31/12/9999
4860	Pepinster	01/01/1900	31/12/9999
4860	Wegnez	01/01/1900	31/12/9999
4861	Soiron	01/01/1900	31/12/9999
4870	Forêt	01/01/1900	31/12/9999
4870	Fraipont	01/01/1900	31/12/9999
4870	Nessonvaux	01/01/1900	31/12/9999
4870	Trooz	01/01/1900	31/12/9999
4877	Olne	01/01/1900	31/12/9999
4880	Aubel	01/01/1900	31/12/9999
4890	Clermont (Lg.)	01/01/1900	31/12/9999
4890	Thimister-Clermont	01/01/1900	31/12/9999
4890	Thimister	01/01/1900	31/12/9999
4900	Spa	01/01/1900	31/12/9999
4910	La Reid	01/01/1900	31/12/9999
4910	Polleur	01/01/1900	31/12/9999
4910	Theux	01/01/1900	31/12/9999
4920	Aywaille	01/01/1900	31/12/9999
4920	Ernonheid	01/01/1900	31/12/9999
4920	Harzé	01/01/1900	31/12/9999
4920	Sougné-Remouchamps	01/01/1900	31/12/9999
4950	Faymonville	01/01/1900	31/12/9999
4950	Robertville	01/01/1900	31/12/9999
4950	Sourbrodt	01/01/1900	31/12/9999
4950	Weimes	01/01/1900	31/12/9999
4960	Bellevaux-Ligneuville	01/01/1900	31/12/9999
4960	Bevercé	01/01/1900	31/12/9999
4960	Malmedy	01/01/1900	31/12/9999
4970	Francorchamps	01/01/1900	31/12/9999
4970	Stavelot	01/01/1900	31/12/9999
4980	Fosse (Lg.)	01/01/1900	31/12/9999
4980	Trois-Ponts	01/01/1900	31/12/9999
4980	Wanne	01/01/1900	31/12/9999
4983	Basse-Bodeux	01/01/1900	31/12/9999
4987	Chevron	01/01/1900	31/12/9999
4987	La Gleize	01/01/1900	31/12/9999
4987	Lorcé	01/01/1900	31/12/9999
4987	Rahier	01/01/1900	31/12/9999
4987	Stoumont	01/01/1900	31/12/9999
4990	Arbrefontaine	01/01/1900	31/12/9999
4990	Bra	01/01/1900	31/12/9999
4990	Lierneux	01/01/1900	31/12/9999
5000	Beez	01/01/1900	31/12/9999
5000	Namen	01/01/1900	31/12/9999
5001	Belgrade	01/01/1900	31/12/9999
5002	Saint-Servais	01/01/1900	31/12/9999
5003	Saint-Marc	01/01/1900	31/12/9999
5004	Bouge	01/01/1900	31/12/9999
5020	Champion	01/01/1900	31/12/9999
5020	Daussoulx	01/01/1900	31/12/9999
5020	Flawinne	01/01/1900	31/12/9999
5020	Malonne	01/01/1900	31/12/9999
5020	Suarlée	01/01/1900	31/12/9999
5020	Temploux	01/01/1900	31/12/9999

Postcode	Gemeente	Begindatum geldigheid	Einddatum geldigheid
5020	Vedrin	01/01/1900	31/12/9999
5021	Boninne	01/01/1900	31/12/9999
5022	Cognelée	01/01/1900	31/12/9999
5024	Gelbressée	01/01/1900	31/12/9999
5024	Marche-les-Dames	01/01/1900	31/12/9999
5030	Beuzet	01/01/1900	31/12/9999
5030	Ernage	01/01/1900	31/12/9999
5030	Gembloux	01/01/1900	31/12/9999
5030	Grand-Manil	01/01/1900	31/12/9999
5030	Lonzée	01/01/1900	31/12/9999
5030	Sauvenière	01/01/1900	31/12/9999
5031	Grand-Leez	01/01/1900	31/12/9999
5032	Bossière	01/01/1900	31/12/9999
5032	Bothey	01/01/1900	31/12/9999
5032	Corroy-le-Château	01/01/1900	31/12/9999
5032	Isnes	01/01/1900	31/12/9999
5032	Mazy	01/01/1900	31/12/9999
5060	Arsimont	01/01/1900	31/12/9999
5060	Auvelais	01/01/1900	31/12/9999
5060	Falisolle	01/01/1900	31/12/9999
5060	Keumiée	01/01/1900	31/12/9999
5060	Moignelée	01/01/1900	31/12/9999
5060	Sambreville	01/01/1900	31/12/9999
5060	Tamines	01/01/1900	31/12/9999
5060	Velaine-sur-Sambre	01/01/1900	31/12/9999
5070	Aisemont	01/01/1900	31/12/9999
5070	Fosses-la-Ville	01/01/1900	31/12/9999
5070	Le Roux	01/01/1900	31/12/9999
5070	Sart-Eustache	01/01/1900	31/12/9999
5070	Sart-Saint-Laurent	01/01/1900	31/12/9999
5070	Vitriaval	01/01/1900	31/12/9999
5080	Emines	01/01/1900	31/12/9999
5080	La Bruyère	01/01/1900	31/12/9999
5080	Rhisnes	01/01/1900	31/12/9999
5080	Villers-lez-Heest	01/01/1900	31/12/9999
5080	Warisoulx	01/01/1900	31/12/9999
5081	Bovesse	01/01/1900	31/12/9999
5081	Meux	01/01/1900	31/12/9999
5081	Saint-Denis-Bovesse	01/01/1900	31/12/9999
5100	Dave	01/01/1900	31/12/9999
5100	Jambes (Namur)	01/01/1900	31/12/9999
5100	Naninne	01/01/1900	31/12/9999
5100	Wépion	01/01/1900	31/12/9999
5100	Wierde	01/01/1900	31/12/9999
5101	Erpent	01/01/1900	31/12/9999
5101	Lives-sur-Meuse	01/01/1900	31/12/9999
5101	Loyers	01/01/1900	31/12/9999
5140	Boignée	01/01/1900	31/12/9999
5140	Ligny	01/01/1900	31/12/9999
5140	Sombreffe	01/01/1900	31/12/9999
5140	Tongrinne	01/01/1900	31/12/9999
5150	Floreffe	01/01/1900	31/12/9999
5150	Floriffoux	01/01/1900	31/12/9999
5150	Franière	01/01/1900	31/12/9999
5150	Soye (Nam.)	01/01/1900	31/12/9999
5170	Arbre (Nam.)	01/01/1900	31/12/9999
5170	Bois-de-Villers	01/01/1900	31/12/9999
5170	Lesve	01/01/1900	31/12/9999
5170	Lustin	01/01/1900	31/12/9999
5170	Profondeville	01/01/1900	31/12/9999

Postcode	Gemeente	Begindatum geldigheid	Einddatum geldigheid
5170	Rivière	01/01/1900	31/12/9999
5190	Balâtre	01/01/1900	31/12/9999
5190	Ham-sur-Sambre	01/01/1900	31/12/9999
5190	Jemeppe-sur-Sambre	01/01/1900	31/12/9999
5190	Mornimont	01/01/1900	31/12/9999
5190	Moustier-sur-Sambre	01/01/1900	31/12/9999
5190	Onoz	01/01/1900	31/12/9999
5190	Saint-Martin	01/01/1900	31/12/9999
5190	Spy	01/01/1900	31/12/9999
5300	Andenne	01/01/1900	31/12/9999
5300	Bonneville	01/01/1900	31/12/9999
5300	Coutisse	01/01/1900	31/12/9999
5300	Landenne	01/01/1900	31/12/9999
5300	Maizeret	01/01/1900	31/12/9999
5300	Namêche	01/01/1900	31/12/9999
5300	Sclayn	01/01/1900	31/12/9999
5300	Seilles	01/01/1900	31/12/9999
5300	Thon	01/01/1900	31/12/9999
5300	Vezin	01/01/1900	31/12/9999
5310	Aische-en-Refail	01/01/1900	31/12/9999
5310	Bolinne	01/01/1900	31/12/9999
5310	Boneffe	01/01/1900	31/12/9999
5310	Branchon	01/01/1900	31/12/9999
5310	Dhuy	01/01/1900	31/12/9999
5310	Eghezée	01/01/1900	31/12/9999
5310	Hanret	01/01/1900	31/12/9999
5310	Leuze (Nam.)	01/01/1900	31/12/9999
5310	Liernu	01/01/1900	31/12/9999
5310	Longchamps (Nam.)	01/01/1900	31/12/9999
5310	Mehaigne	01/01/1900	31/12/9999
5310	Noville-sur-Méhaigne	01/01/1900	31/12/9999
5310	Saint-Germain	01/01/1900	31/12/9999
5310	Taviers (Nam.)	01/01/1900	31/12/9999
5310	Upigny	01/01/1900	31/12/9999
5310	Waret-la-Chaussée	01/01/1900	31/12/9999
5330	Assesse	01/01/1900	31/12/9999
5330	Maillen	01/01/1900	31/12/9999
5330	Sart-Bernard	01/01/1900	31/12/9999
5332	Crupet	01/01/1900	31/12/9999
5333	Sorinne-la-Longue	01/01/1900	31/12/9999
5334	Florée	01/01/1900	31/12/9999
5336	Courrière	01/01/1900	31/12/9999
5340	Faulx-les-Tombes	01/01/1900	31/12/9999
5340	Gesves	01/01/1900	31/12/9999
5340	Haltinne	01/01/1900	31/12/9999
5340	Mozet	01/01/1900	31/12/9999
5340	Sorée	01/01/1900	31/12/9999
5350	Evelette	01/01/1900	31/12/9999
5350	Ohey	01/01/1900	31/12/9999
5351	Haillot	01/01/1900	31/12/9999
5352	Perwez-Haillot	01/01/1900	31/12/9999
5353	Goesnes	01/01/1900	31/12/9999
5354	Jallet	01/01/1900	31/12/9999
5360	Hamois	01/01/1900	31/12/9999
5360	Natoye	01/01/1900	31/12/9999
5361	Mohiville	01/01/1900	31/12/9999
5361	Scy	01/01/1900	31/12/9999
5362	Achet	01/01/1900	31/12/9999
5363	Emptinne	01/01/1900	31/12/9999
5364	Schaltin	01/01/1900	31/12/9999

Postcode	Gemeente	Begindatum geldigheid	Einddatum geldigheid
5370	Barvaux-Condroz	01/01/1900	31/12/9999
5370	Flostoy	01/01/1900	31/12/9999
5370	Havelange	01/01/1900	31/12/9999
5370	Jeneffe (Nam.)	01/01/1900	31/12/9999
5370	Porcheresse (Nam.)	01/01/1900	31/12/9999
5370	Verlée	01/01/1900	31/12/9999
5372	Méan	01/01/1900	31/12/9999
5374	Maffe	01/01/1900	31/12/9999
5376	Miécret	01/01/1900	31/12/9999
5377	Baillonville	01/01/1900	31/12/9999
5377	Bonsin	01/01/1900	31/12/9999
5377	Heure (Nam.)	01/01/1900	31/12/9999
5377	Hogne	01/01/1900	31/12/9999
5377	Nettinne	01/01/1900	31/12/9999
5377	Noiseux	01/01/1900	31/12/9999
5377	Sinsin	01/01/1900	31/12/9999
5377	Somme-Leuze	01/01/1900	31/12/9999
5377	Waillet	01/01/1900	31/12/9999
5380	Bierwart	01/01/1900	31/12/9999
5380	Cortil-Wodon	01/01/1900	31/12/9999
5380	Fernelmont	01/01/1900	31/12/9999
5380	Forville	01/01/1900	31/12/9999
5380	Franc-Waret	01/01/1900	31/12/9999
5380	Hemptinne (Fernelmont)	01/01/1900	31/12/9999
5380	Hingeon	01/01/1900	31/12/9999
5380	Marchovelette	01/01/1900	31/12/9999
5380	Noville-les-Bois	01/01/1900	31/12/9999
5380	Pontillas	01/01/1900	31/12/9999
5380	Tillier	01/01/1900	31/12/9999
5500	Anseremme	01/01/1900	31/12/9999
5500	Bouvignes-sur-Meuse	01/01/1900	31/12/9999
5500	Dinant	01/01/1900	31/12/9999
5500	Dréhance	01/01/1900	31/12/9999
5500	Falmagne	01/01/1900	31/12/9999
5500	Falmignoul	01/01/1900	31/12/9999
5500	Furfooz	01/01/1900	31/12/9999
5501	Lisogne	01/01/1900	31/12/9999
5502	Thynes	01/01/1900	31/12/9999
5503	Sorinnes	01/01/1900	31/12/9999
5504	Foy-Notre-Dame	01/01/1900	31/12/9999
5520	Anthée	01/01/1900	31/12/9999
5520	Onhaye	01/01/1900	31/12/9999
5521	Serville	01/01/1900	31/12/9999
5522	Falaën	01/01/1900	31/12/9999
5523	Sommière	01/01/1900	31/12/9999
5523	Weillen	01/01/1900	31/12/9999
5524	Gerin	01/01/1900	31/12/9999
5530	Dorinne	01/01/1900	31/12/9999
5530	Durnal	01/01/1900	31/12/9999
5530	Evrehailles	01/01/1900	31/12/9999
5530	Godinne	01/01/1900	31/12/9999
5530	Houx	01/01/1900	31/12/9999
5530	Mont (Nam.)	01/01/1900	31/12/9999
5530	Purnode	01/01/1900	31/12/9999
5530	Spontin	01/01/1900	31/12/9999
5530	Yvoir	01/01/1900	31/12/9999
5537	Anhée	01/01/1900	31/12/9999
5537	Annevoie-Rouillon	01/01/1900	31/12/9999
5537	Bioul	01/01/1900	31/12/9999
5537	Denée	01/01/1900	31/12/9999

Postcode	Gemeente	Begindatum geldigheid	Einddatum geldigheid
5537	Haut-le-Wastia	01/01/1900	31/12/9999
5537	Sosoye	01/01/1900	31/12/9999
5537	Warnant	01/01/1900	31/12/9999
5540	Hastière	01/01/1900	31/12/9999
5540	Hastière-Lavaux	01/01/1900	31/12/9999
5540	Hermeton-sur-Meuse	01/01/1900	31/12/9999
5540	Waulsort	01/01/1900	31/12/9999
5541	Hastière-par-Delà	01/01/1900	31/12/9999
5542	Blaimont	01/01/1900	31/12/9999
5543	Heer	01/01/1900	31/12/9999
5544	Agimont	01/01/1900	31/12/9999
5550	Alle	01/01/1900	31/12/9999
5550	Bagimont	01/01/1900	31/12/9999
5550	Bohan	01/01/1900	31/12/9999
5550	Chairière	01/01/1900	31/12/9999
5550	Laforêt	01/01/1900	31/12/9999
5550	Membre	01/01/1900	31/12/9999
5550	Mouzaive	01/01/1900	31/12/9999
5550	Nafraiture	01/01/1900	31/12/9999
5550	Orchimont	01/01/1900	31/12/9999
5550	Pussemange	01/01/1900	31/12/9999
5550	Sugny	01/01/1900	31/12/9999
5550	Vresse	01/01/1900	31/12/2008
5550	Vresse-sur-Semois	01/01/1900	31/12/9999
5555	Baillamont	01/01/1900	31/12/9999
5555	Bellefontaine (Nam.)	01/01/1900	31/12/9999
5555	Bièvre	01/01/1900	31/12/9999
5555	Cornimont	01/01/1900	31/12/9999
5555	Graide	01/01/1900	31/12/9999
5555	Gros-Fays	01/01/1900	31/12/9999
5555	Monceau-en-Ardenne	01/01/1900	31/12/9999
5555	Naomé	01/01/1900	31/12/9999
5555	Oizy	01/01/1900	31/12/9999
5555	Petit-Fays	01/01/1900	31/12/9999
5560	Ciergnon	01/01/1900	31/12/9999
5560	Finnevaux	01/01/1900	31/12/9999
5560	Houyet	01/01/1900	31/12/9999
5560	Hulsonniaux	01/01/1900	31/12/9999
5560	Mesnil-Eglise	01/01/1900	31/12/9999
5560	Mesnil-Saint-Blaise	01/01/1900	31/12/9999
5561	Celles (Nam.)	01/01/1900	31/12/9999
5562	Custinne	01/01/1900	31/12/9999
5563	Hour	01/01/1900	31/12/9999
5564	Wanlin	01/01/1900	31/12/9999
5570	Baronville	01/01/1900	31/12/9999
5570	Beauraing	01/01/1900	31/12/9999
5570	Dion	01/01/1900	31/12/9999
5570	Fellenne	01/01/1900	31/12/9999
5570	Feschaux	01/01/1900	31/12/9999
5570	Honnay	01/01/1900	31/12/9999
5570	Javingue	01/01/1900	31/12/9999
5570	Vonêche	01/01/1900	31/12/9999
5570	Wancennes	01/01/1900	31/12/9999
5570	Winenne	01/01/1900	31/12/9999
5571	Wiesme	01/01/1900	31/12/9999
5572	Focant	01/01/1900	31/12/9999
5573	Martouzin-Neuville	01/01/1900	31/12/9999
5574	Pondrôme	01/01/1900	31/12/9999
5575	Bourseigne-Neuve	01/01/1900	31/12/9999
5575	Bourseigne-Vieille	01/01/1900	31/12/9999

Postcode	Gemeente	Begindatum geldigheid	Einddatum geldigheid
5575	Gedinne	01/01/1900	31/12/9999
5575	Houdremont	01/01/1900	31/12/9999
5575	Louette-Saint-Denis	01/01/1900	31/12/9999
5575	Louette-Saint-Pierre	01/01/1900	31/12/9999
5575	Malvoisin	01/01/1900	31/12/9999
5575	Patignies	01/01/1900	31/12/9999
5575	Rienne	01/01/1900	31/12/9999
5575	Sart-Custinne	01/01/1900	31/12/9999
5575	Vencimont	01/01/1900	31/12/9999
5575	Willerzie	01/01/1900	31/12/9999
5576	Froidfontaine	01/01/1900	31/12/9999
5580	Ave-et-Auffe	01/01/1900	31/12/9999
5580	Buissonville	01/01/1900	31/12/9999
5580	Eprave	01/01/1900	31/12/9999
5580	Han-sur-Lesse	01/01/1900	31/12/9999
5580	Jemelle	01/01/1900	31/12/9999
5580	Lavaux-Sainte-Anne	01/01/1900	31/12/9999
5580	Lessive	01/01/1900	31/12/9999
5580	Mont-Gauthier	01/01/1900	31/12/9999
5580	Rochefort	01/01/1900	31/12/9999
5580	Villers-sur-Lesse	01/01/1900	31/12/9999
5580	Wavreille	01/01/1900	31/12/9999
5590	Achène	01/01/1900	31/12/9999
5590	Braibant	01/01/1900	31/12/9999
5590	Chevetogne	01/01/1900	31/12/9999
5590	Ciney	01/01/1900	31/12/9999
5590	Conneux	01/01/1900	31/12/9999
5590	Haversin	01/01/1900	31/12/9999
5590	Leignon	01/01/1900	31/12/9999
5590	Pessoux	01/01/1900	31/12/9999
5590	Serinchamps	01/01/1900	31/12/9999
5590	Sovet	01/01/1900	31/12/9999
5600	Fagnolle	01/01/1900	31/12/9999
5600	Franchimont	01/01/1900	31/12/9999
5600	Jamagne	01/01/1900	31/12/9999
5600	Jamiolle	01/01/1900	31/12/9999
5600	Merlemont	01/01/1900	31/12/9999
5600	Neuville (Philippeville)	01/01/1900	31/12/9999
5600	Omezée	01/01/1900	31/12/9999
5600	Philippeville	01/01/1900	31/12/9999
5600	Roly	01/01/1900	31/12/9999
5600	Romedenne	01/01/1900	31/12/9999
5600	Samart	01/01/1900	31/12/9999
5600	Sart-en-Fagne	01/01/1900	31/12/9999
5600	Sautour	01/01/1900	31/12/9999
5600	Surice	01/01/1900	31/12/9999
5600	Villers-en-Fagne	01/01/1900	31/12/9999
5600	Villers-le-Gambon	01/01/1900	31/12/9999
5600	Vodecée	01/01/1900	31/12/9999
5620	Corenne	01/01/1900	31/12/9999
5620	Flavion	01/01/1900	31/12/9999
5620	Florennes	01/01/1900	31/12/9999
5620	Hemptinne-lez-Florennes	01/01/1900	31/12/9999
5620	Morville	01/01/1900	31/12/9999
5620	Rosée	01/01/1900	31/12/9999
5620	Saint-Aubin	01/01/1900	31/12/9999
5621	Hanzinelle	01/01/1900	31/12/9999
5621	Hanzinne	01/01/1900	31/12/9999
5621	Morialmé	01/01/1900	31/12/9999
5621	Thy-le-Bauduin	01/01/1900	31/12/9999

Postcode	Gemeente	Begindatum geldigheid	Einddatum geldigheid
5630	Cerfontaine	01/01/1900	31/12/9999
5630	Daussois	01/01/1900	31/12/9999
5630	Senzeille	01/01/1900	31/12/9999
5630	Silenrieux	01/01/1900	31/12/9999
5630	Soumoy	01/01/1900	31/12/9999
5630	Villers-Deux-Eglises	01/01/1900	31/12/9999
5640	Biesme	01/01/1900	31/12/9999
5640	Biesmerée	01/01/1900	31/12/9999
5640	Graux	01/01/1900	31/12/9999
5640	Mettet	01/01/1900	31/12/9999
5640	Oret	01/01/1900	31/12/9999
5640	Saint-Gérard	01/01/1900	31/12/9999
5641	Furnaux	01/01/1900	31/12/9999
5644	Ermeton-sur-Biert	01/01/1900	31/12/9999
5646	Stave	01/01/1900	31/12/9999
5650	Castillon	01/01/1900	31/12/9999
5650	Chastrès	01/01/1900	31/12/9999
5650	Clermont (Nam.)	01/01/1900	31/12/9999
5650	Fontenelle	01/01/1900	31/12/9999
5650	Fraire	01/01/1900	31/12/9999
5650	Pry	01/01/1900	31/12/9999
5650	Vogenée	01/01/1900	31/12/9999
5650	Walcourt	01/01/1900	31/12/9999
5650	Yves-Gomezée	01/01/1900	31/12/9999
5651	Berzée	01/01/1900	31/12/9999
5651	Gourdinne	01/01/1900	31/12/9999
5651	Laneffe	01/01/1900	31/12/9999
5651	Rognée	01/01/1900	31/12/9999
5651	Somzée	01/01/1900	31/12/9999
5651	Tarcienne	01/01/1900	31/12/9999
5651	Thy-le-Château	01/01/1900	31/12/9999
5660	Aublain	01/01/1900	31/12/9999
5660	Boussu-en-Fagne	01/01/1900	31/12/9999
5660	Brûly	01/01/1900	31/12/9999
5660	Brûly-de-Pesche	01/01/1900	31/12/9999
5660	Couvin	01/01/1900	31/12/9999
5660	Cul-des-Sarts	01/01/1900	31/12/9999
5660	Dailly	01/01/1900	31/12/9999
5660	Frasnes (Nam.)	01/01/1900	31/12/9999
5660	Gonrioux	01/01/1900	31/12/9999
5660	Mariembourg	01/01/1900	31/12/9999
5660	Pesche	01/01/1900	31/12/9999
5660	Petigny	01/01/1900	31/12/9999
5660	Petite-Chapelle	01/01/1900	31/12/9999
5660	Presgaux	01/01/1900	31/12/9999
5670	Dourbes	01/01/1900	31/12/9999
5670	Le Mesnil	01/01/1900	31/12/9999
5670	Mazée	01/01/1900	31/12/9999
5670	Nismes	01/01/1900	31/12/9999
5670	Oignies-en-Thiérache	01/01/1900	31/12/9999
5670	Olloy-sur-Viroin	01/01/1900	31/12/9999
5670	Treignes	01/01/1900	31/12/9999
5670	Vierves-sur-Viroin	01/01/1900	31/12/9999
5670	Viroinval	01/01/1900	31/12/9999
5680	Doische	01/01/1900	31/12/9999
5680	Gimnée	01/01/1900	31/12/9999
5680	Gochenée	01/01/1900	31/12/9999
5680	Matagne-la-Grande	01/01/1900	31/12/9999
5680	Matagne-la-Petite	01/01/1900	31/12/9999
5680	Nivelée	01/01/1900	31/12/9999

Postcode	Gemeente	Begindatum geldigheid	Einddatum geldigheid
5680	Romerée	01/01/1900	31/12/9999
5680	Soulme	01/01/1900	31/12/9999
5680	Vaucelles	01/01/1900	31/12/9999
5680	Vodelée	01/01/1900	31/12/9999
6000	Charleroi	01/01/1900	31/12/9999
6001	Marcinelle	01/01/1900	31/12/9999
6010	Couillet	01/01/1900	31/12/9999
6020	Dampremy	01/01/1900	31/12/9999
6030	Goutroux	01/01/1900	31/12/9999
6030	Marchienne-au-Pont	01/01/1900	31/12/9999
6031	Monceau-sur-Sambre	01/01/1900	31/12/9999
6032	Mont-sur-Marchienne	01/01/1900	31/12/9999
6040	Jumet (Charleroi)	01/01/1900	31/12/9999
6041	Gosselies	01/01/1900	31/12/9999
6042	Lodelinsart	01/01/1900	31/12/9999
6043	Ransart	01/01/1900	31/12/9999
6044	Roux	01/01/1900	31/12/9999
6060	Gilly (Charleroi)	01/01/1900	31/12/9999
6061	Montignies-sur-Sambre	01/01/1900	31/12/9999
6110	Montigny-le-Tilleul	01/01/1900	31/12/9999
6111	Landelies	01/01/1900	31/12/9999
6120	Cour-sur-Heure	01/01/1900	31/12/9999
6120	Ham-sur-Heure	01/01/1900	31/12/9999
6120	Ham-sur-Heure-Nalinnes	01/01/1900	31/12/9999
6120	Jamioulx	01/01/1900	31/12/9999
6120	Marbaix (Ht.)	01/01/1900	31/12/9999
6120	Nalinnes	01/01/1900	31/12/9999
6140	Fontaine-l'Evêque	01/01/1900	31/12/9999
6141	Forchies-la-Marche	01/01/1900	31/12/9999
6142	Leernes	01/01/1900	31/12/9999
6150	Anderlues	01/01/1900	31/12/9999
6180	Courcelles	01/01/1900	31/12/9999
6181	Gouy-lez-Piéton	01/01/1900	31/12/9999
6182	Souvret	01/01/1900	31/12/9999
6183	Trazegnies	01/01/1900	31/12/9999
6200	Bouffioulx	01/01/1900	31/12/9999
6200	Châtelet	01/01/1900	31/12/9999
6200	Châtelineau	01/01/1900	31/12/9999
6210	Frasnes-lez-Gosselies	01/01/1900	31/12/9999
6210	Les Bons Villers	01/01/1900	31/12/9999
6210	Rèves	01/01/1900	31/12/9999
6210	Villers-Perwin	01/01/1900	31/12/9999
6210	Wayaux	01/01/1900	31/12/9999
6211	Mellet	01/01/1900	31/12/9999
6220	Fleurus	01/01/1900	31/12/9999
6220	Heppignies	01/01/1900	31/12/9999
6220	Lambusart	01/01/1900	31/12/9999
6220	Wangénies	01/01/1900	31/12/9999
6221	Saint-Amand	01/01/1900	31/12/9999
6222	Brye	01/01/1900	31/12/9999
6223	Wagnelée	01/01/1900	31/12/9999
6224	Wanfercée-Baulet	01/01/1900	31/12/9999
6230	Buzet	01/01/1900	31/12/9999
6230	Obaix	01/01/1900	31/12/9999
6230	Pont-à-Celles	01/01/1900	31/12/9999
6230	Thiméon	01/01/1900	31/12/9999
6230	Viesville	01/01/1900	31/12/9999
6238	Liberschies	01/01/1900	31/12/9999
6238	Luttre	01/01/1900	31/12/9999
6240	Farciennes	01/01/1900	31/12/9999

Postcode	Gemeente	Begindatum geldigheid	Einddatum geldigheid
6240	Pironchamps	01/01/1900	31/12/9999
6250	Aiseau	01/01/1900	31/12/9999
6250	Aiseau-Presles	01/01/1900	31/12/9999
6250	Pont-de-Loup	01/01/1900	31/12/9999
6250	Presles	01/01/1900	31/12/9999
6250	Roselies	01/01/1900	31/12/9999
6280	Acoz	01/01/1900	31/12/9999
6280	Gerpennes	01/01/1900	31/12/9999
6280	Gougnies	01/01/1900	31/12/9999
6280	Joncret	01/01/1900	31/12/9999
6280	Loverval	01/01/1900	31/12/9999
6280	Villers-Poterie	01/01/1900	31/12/9999
6440	Boussu-lez-Walcourt	01/01/1900	31/12/9999
6440	Fourbechies	01/01/1900	31/12/9999
6440	Froidchapelle	01/01/1900	31/12/9999
6440	Vergnies	01/01/1900	31/12/9999
6441	Erpion	01/01/1900	31/12/9999
6460	Bailièvre	01/01/1900	31/12/9999
6460	Chimay	01/01/1900	31/12/9999
6460	Robechies	01/01/1900	31/12/9999
6460	Saint-Remy (Ht.)	01/01/1900	31/12/9999
6460	Salles	01/01/1900	31/12/9999
6460	Villers-la-Tour	01/01/1900	31/12/9999
6461	Virelles	01/01/1900	31/12/9999
6462	Vaulx-lez-Chimay	01/01/1900	31/12/9999
6463	Lompret	01/01/1900	31/12/9999
6464	Baileux	01/01/1900	31/12/9999
6464	Bourlers	01/01/1900	31/12/9999
6464	Forges	01/01/1900	31/12/9999
6464	l'Escaillère	01/01/1900	31/12/9999
6464	Rièzes	01/01/1900	31/12/9999
6470	Grandrieu	01/01/1900	31/12/9999
6470	Montbliart	01/01/1900	31/12/9999
6470	Rance	01/01/1900	31/12/9999
6470	Sautin	01/01/1900	31/12/9999
6470	Sivry	01/01/1900	31/12/9999
6470	Sivry-Rance	01/01/1900	31/12/9999
6500	Barbençon	01/01/1900	31/12/9999
6500	Beaumont	01/01/1900	31/12/9999
6500	Leugnies	01/01/1900	31/12/9999
6500	Leval-Chaudeville	01/01/1900	31/12/9999
6500	Renlies	01/01/1900	31/12/9999
6500	Solre-Saint-Géry	01/01/1900	31/12/9999
6500	Thirimont	01/01/1900	31/12/9999
6511	Strée (Ht.)	01/01/1900	31/12/9999
6530	Leers-et-Fosteau	01/01/1900	31/12/9999
6530	Thuin	01/01/1900	31/12/9999
6531	Biesme-sous-Thuin	01/01/1900	31/12/9999
6532	Ragnies	01/01/1900	31/12/9999
6533	Biercée	01/01/1900	31/12/9999
6534	Gozée	01/01/1900	31/12/9999
6536	Donstiennes	01/01/1900	31/12/9999
6536	Thuillies	01/01/1900	31/12/9999
6540	Lobbès	01/01/1900	31/12/9999
6540	Mont-Sainte-Geneviève	01/01/1900	31/12/9999
6542	Sars-la-Buissière	01/01/1900	31/12/9999
6543	Bienne-lez-Happart	01/01/1900	31/12/9999
6560	Bersillies-l'Abbaye	01/01/1900	31/12/9999
6560	Erquelinnes	01/01/1900	31/12/9999
6560	Grand-Reng	01/01/1900	31/12/9999

Postcode	Gemeente	Begindatum geldigheid	Einddatum geldigheid
6560	Hantes-Wihéries	01/01/1900	31/12/9999
6560	Montignies-Saint-Christophe	01/01/1900	31/12/9999
6560	Solre-sur-Sambre	01/01/1900	31/12/9999
6567	Fontaine-Valmont	01/01/1900	31/12/9999
6567	Labuissière	01/01/1900	31/12/9999
6567	Merbes-le-Château	01/01/1900	31/12/9999
6567	Merbes-Sainte-Marie	01/01/1900	31/12/9999
6590	Momignies	01/01/1900	31/12/9999
6591	Macon	01/01/1900	31/12/9999
6592	Monceau-Imbrechies	01/01/1900	31/12/9999
6593	Macquenoise	01/01/1900	31/12/9999
6594	Beauwelz	01/01/1900	31/12/9999
6596	Forge-Philippe	01/01/1900	31/12/9999
6596	Seloignes	01/01/1900	31/12/9999
6600	Bastenaken	01/01/1900	31/12/9999
6600	Longvilly	01/01/1900	31/12/9999
6600	Noville (Lux.)	01/01/1900	31/12/9999
6600	Villers-la-Bonne-Eau	01/01/1900	31/12/9999
6600	Wardin	01/01/1900	31/12/9999
6630	Martelange	01/01/1900	31/12/9999
6637	Fauvillers	01/01/1900	31/12/9999
6637	Hollange	01/01/1900	31/12/9999
6637	Tintange	01/01/1900	31/12/9999
6640	Hompré	01/01/1900	31/12/9999
6640	Morhet	01/01/1900	31/12/9999
6640	Nives	01/01/1900	31/12/9999
6640	Sibret	01/01/1900	31/12/9999
6640	Vaux-lez-Rosières	01/01/1900	31/12/9999
6640	Vaux-sur-Sûre	01/01/1900	31/12/9999
6642	Juseret	01/01/1900	31/12/9999
6660	Houffalize	01/01/1900	31/12/9999
6660	Nadrin	01/01/1900	31/12/9999
6661	Mont (Lux.)	01/01/1900	31/12/9999
6661	Tailles	01/01/1900	31/12/9999
6662	Tavigny	01/01/1900	31/12/9999
6663	Mabompré	01/01/1900	31/12/9999
6666	Wibrin	01/01/1900	31/12/9999
6670	Gouvy	01/01/1900	31/12/9999
6670	Limerlé	01/01/1900	31/12/9999
6671	Bovigny	01/01/1900	31/12/9999
6672	Beho	01/01/1900	31/12/9999
6673	Cherain	01/01/1900	31/12/9999
6674	Montleban	01/01/1900	31/12/9999
6680	Amberloup	01/01/1900	31/12/9999
6680	Sainte-Ode	01/01/1900	31/12/9999
6680	Tillet	01/01/1900	31/12/9999
6681	Lavacherie	01/01/1900	31/12/9999
6686	Flamierge	01/01/1900	31/12/9999
6687	Bertogne	01/01/1900	31/12/9999
6688	Longchamps (Lux.)	01/01/1900	31/12/9999
6690	Bihain	01/01/1900	31/12/9999
6690	Vielsalm	01/01/1900	31/12/9999
6692	Petit-Thier	01/01/1900	31/12/9999
6698	Grand-Halleux	01/01/1900	31/12/9999
6700	Aarlen	01/01/1900	31/12/9999
6700	Bonnert	01/01/1900	31/12/9999
6700	Heinsch	01/01/1900	31/12/9999
6700	Toernich	01/01/1900	31/12/9999
6704	Guirsch	01/01/1900	31/12/9999
6706	Autelbas	01/01/1900	31/12/9999

Postcode	Gemeente	Begindatum geldigheid	Einddatum geldigheid
6717	Attert	01/01/1900	31/12/9999
6717	Nobressart	01/01/1900	31/12/9999
6717	Nothomb	01/01/1900	31/12/9999
6717	Thiaumont	01/01/1900	31/12/9999
6717	Tontelange	01/01/1900	31/12/9999
6720	Habay	01/01/1900	31/12/9999
6720	Habay-la-Neuve	01/01/1900	31/12/9999
6720	Hachy	01/01/1900	31/12/9999
6721	Anlier	01/01/1900	31/12/9999
6723	Habay-la-Vieille	01/01/1900	31/12/9999
6724	Houdemont	01/01/1900	31/12/9999
6724	Rulles	01/01/1900	31/12/9999
6730	Bellefontaine (Lux.)	01/01/1900	31/12/9999
6730	Rosignol	01/01/1900	31/12/9999
6730	Saint-Vincent	01/01/1900	31/12/9999
6730	Tintigny	01/01/1900	31/12/9999
6740	Etalle	01/01/1900	31/12/9999
6740	Sainte-Marie-sur-Semois	01/01/1900	31/12/9999
6740	Villers-sur-Semois	01/01/1900	31/12/9999
6741	Vance	01/01/1900	31/12/9999
6742	Chantemelle	01/01/1900	31/12/9999
6743	Buzenol	01/01/1900	31/12/9999
6747	Châtillon	01/01/1900	31/12/9999
6747	Meix-le-Tige	01/01/1900	31/12/9999
6747	Saint-Léger (Lux.)	01/01/1900	31/12/9999
6750	Musson	01/01/1900	31/12/9999
6750	Mussy-la-Ville	01/01/1900	31/12/9999
6750	Signeulx	01/01/1900	31/12/9999
6760	Bleid	01/01/1900	31/12/9999
6760	Ethe	01/01/1900	31/12/9999
6760	Ruette	01/01/1900	31/12/9999
6760	Virton	01/01/1900	31/12/9999
6761	Latour	01/01/1900	31/12/9999
6762	Saint-Mard	01/01/1900	31/12/9999
6767	Dampicourt	01/01/1900	31/12/9999
6767	Harnoncourt	01/01/1900	31/12/9999
6767	Lamorteau	01/01/1900	31/12/9999
6767	Rouvroy	01/01/1900	31/12/9999
6767	Torgny	01/01/1900	31/12/9999
6769	Gérouville	01/01/1900	31/12/9999
6769	Meix-devant-Virton	01/01/1900	31/12/9999
6769	Robelmont	01/01/1900	31/12/9999
6769	Sommethonne	01/01/1900	31/12/9999
6769	Villers-la-Loue	01/01/1900	31/12/9999
6780	Hondelange	01/01/1900	31/12/9999
6780	Messancy	01/01/1900	31/12/9999
6780	Wolkrange	01/01/1900	31/12/9999
6781	Sélange	01/01/1900	31/12/9999
6782	Habergy	01/01/1900	31/12/9999
6790	Aubange	01/01/1900	31/12/9999
6791	Athus	01/01/1900	31/12/9999
6792	Halanzuy	01/01/1900	31/12/9999
6792	Rachecourt	01/01/1900	31/12/9999
6800	Bras	01/01/1900	31/12/9999
6800	Freux	01/01/1900	31/12/9999
6800	Libramont	01/01/1900	31/12/2008
6800	Libramont-Chevigny	01/01/1900	31/12/9999
6800	Moircy	01/01/1900	31/12/9999
6800	Recogne	01/01/1900	31/12/9999
6800	Remagne	01/01/1900	31/12/9999

Postcode	Gemeente	Begindatum geldigheid	Einddatum geldigheid
6800	Saint-Pierre	01/01/1900	31/12/9999
6800	Sainte-Marie-Chevigny	01/01/1900	31/12/9999
6810	Chiny	01/01/1900	31/12/9999
6810	Izel	01/01/1900	31/12/9999
6810	Jamoigne	01/01/1900	31/12/9999
6811	Les Bulles	01/01/1900	31/12/9999
6812	Suxy	01/01/1900	31/12/9999
6813	Termes	01/01/1900	31/12/9999
6820	Florenville	01/01/1900	31/12/9999
6820	Fontenoille	01/01/1900	31/12/9999
6820	Muno	01/01/1900	31/12/9999
6820	Sainte-Cécile	01/01/1900	31/12/9999
6821	Lacuisine	01/01/1900	31/12/9999
6823	Villers-devant-Orval	01/01/1900	31/12/9999
6824	Chassepierre	01/01/1900	31/12/9999
6830	Bouillon	01/01/1900	31/12/9999
6830	Les Hayons	01/01/1900	31/12/9999
6830	Poupehan	01/01/1900	31/12/9999
6830	Rochehaut	01/01/1900	31/12/9999
6831	Noirefontaine	01/01/1900	31/12/9999
6832	Sensenruth	01/01/1900	31/12/9999
6833	Ucimont	01/01/1900	31/12/9999
6833	Vivy	01/01/1900	31/12/9999
6834	Bellevaux	01/01/1900	31/12/9999
6836	Dohan	01/01/1900	31/12/9999
6838	Corbion	01/01/1900	31/12/9999
6840	Grandvoir	01/01/1900	31/12/9999
6840	Grapfontaine	01/01/1900	31/12/9999
6840	Hamipré	01/01/1900	31/12/9999
6840	Longlier	01/01/1900	31/12/9999
6840	Neufchâteau	01/01/1900	31/12/9999
6840	Tournay	01/01/1900	31/12/9999
6850	Carlsbourg	01/01/1900	31/12/9999
6850	Offagne	01/01/1900	31/12/9999
6850	Paliseul	01/01/1900	31/12/9999
6851	Nollevaux	01/01/1900	31/12/9999
6852	Maissin	01/01/1900	31/12/9999
6852	Opont	01/01/1900	31/12/9999
6853	Framont	01/01/1900	31/12/9999
6856	Fays-les-Veneurs	01/01/1900	31/12/9999
6860	Assenois	01/01/1900	31/12/9999
6860	Ebly	01/01/1900	31/12/9999
6860	Léglise	01/01/1900	31/12/9999
6860	Mellier	01/01/1900	31/12/9999
6860	Witry	01/01/1900	31/12/9999
6870	Arville	01/01/1900	31/12/9999
6870	Awenne	01/01/1900	31/12/9999
6870	Hatrival	01/01/1900	31/12/9999
6870	Mirwart	01/01/1900	31/12/9999
6870	Saint-Hubert	01/01/1900	31/12/9999
6870	Vesqueville	01/01/1900	31/12/9999
6880	Auby-sur-Semois	01/01/1900	31/12/9999
6880	Bertrix	01/01/1900	31/12/9999
6880	Cugnon	01/01/1900	31/12/9999
6880	Jehonville	01/01/1900	31/12/9999
6880	Orgeo	01/01/1900	31/12/9999
6887	Herbeumont	01/01/1900	31/12/9999
6887	Saint-Médard	01/01/1900	31/12/9999
6887	Straimont	01/01/1900	31/12/9999
6890	Anloy	01/01/1900	31/12/9999

Postcode	Gemeente	Begindatum geldigheid	Einddatum geldigheid
6890	Libin	01/01/1900	31/12/9999
6890	Ochamps	01/01/1900	31/12/9999
6890	Redu	01/01/1900	31/12/9999
6890	Smuid	01/01/1900	31/12/9999
6890	Transinne	01/01/1900	31/12/9999
6890	Villance	01/01/1900	31/12/9999
6900	Aye	01/01/1900	31/12/9999
6900	Hargimont	01/01/1900	31/12/9999
6900	Humain	01/01/1900	31/12/9999
6900	Marche-en-Famenne	01/01/1900	31/12/9999
6900	On	01/01/1900	31/12/9999
6900	Roy	01/01/1900	31/12/9999
6900	Waha	01/01/1900	31/12/9999
6920	Sohier	01/01/1900	31/12/9999
6920	Wellin	01/01/1900	31/12/9999
6921	Chanly	01/01/1900	31/12/9999
6922	Halma	01/01/1900	31/12/9999
6924	Lomprez	01/01/1900	31/12/9999
6927	Bure	01/01/1900	31/12/9999
6927	Grupont	01/01/1900	31/12/9999
6927	Resteigne	01/01/1900	31/12/9999
6927	Tellin	01/01/1900	31/12/9999
6929	Daverdisse	01/01/1900	31/12/9999
6929	Gembes	01/01/1900	31/12/9999
6929	Haut-Fays	01/01/1900	31/12/9999
6929	Porcheresse (Lux.)	01/01/1900	31/12/9999
6940	Barvaux-sur-Ourthe	01/01/1900	31/12/9999
6940	Durbuy	01/01/1900	31/12/9999
6940	Grandhan	01/01/1900	31/12/9999
6940	Septon	01/01/1900	31/12/9999
6940	Wéris	01/01/1900	31/12/9999
6941	Bende	01/01/1900	31/12/9999
6941	Bomal-sur-Ourthe	01/01/1900	31/12/9999
6941	Borlon	01/01/1900	31/12/9999
6941	Heyd	01/01/1900	31/12/9999
6941	Izier	01/01/1900	31/12/9999
6941	Tohogne	01/01/1900	31/12/9999
6941	Villers-Sainte-Gertrude	01/01/1900	31/12/9999
6950	Harsin	01/01/1900	31/12/9999
6950	Nassogne	01/01/1900	31/12/9999
6951	Bande	01/01/1900	31/12/9999
6952	Grune	01/01/1900	31/12/9999
6953	Ambly	01/01/1900	31/12/9999
6953	Forrières	01/01/1900	31/12/9999
6953	Lesterny	01/01/1900	31/12/9999
6953	Masbourg	01/01/1900	31/12/9999
6960	Dochamps	01/01/1900	31/12/9999
6960	Grandmenil	01/01/1900	31/12/9999
6960	Harre	01/01/1900	31/12/9999
6960	Malempré	01/01/1900	31/12/9999
6960	Manhay	01/01/1900	31/12/9999
6960	Odeigne	01/01/1900	31/12/9999
6960	Vaux-Chavanne	01/01/1900	31/12/9999
6970	Tenneville	01/01/1900	31/12/9999
6971	Champlon	01/01/1900	31/12/9999
6972	Erneuville	01/01/1900	31/12/9999
6980	Beausaint	01/01/1900	31/12/9999
6980	La Roche-en-Ardenne	01/01/1900	31/12/9999
6982	Samrée	01/01/1900	31/12/9999
6983	Ortho	01/01/1900	31/12/9999

Postcode	Gemeente	Begindatum geldigheid	Einddatum geldigheid
6984	Hives	01/01/1900	31/12/9999
6986	Halleux	01/01/1900	31/12/9999
6987	Beffe	01/01/1900	31/12/9999
6987	Hodister	01/01/1900	31/12/9999
6987	Marcourt	01/01/1900	31/12/9999
6987	Rendeux	01/01/1900	31/12/9999
6990	Fronville	01/01/1900	31/12/9999
6990	Hampteau	01/01/1900	31/12/9999
6990	Hotton	01/01/1900	31/12/9999
6990	Marenne	01/01/1900	31/12/9999
6997	Amonines	01/01/1900	31/12/9999
6997	Erezée	01/01/1900	31/12/9999
6997	Mormont	01/01/1900	31/12/9999
6997	Soy	01/01/1900	31/12/9999
7000	Bergen	01/01/1900	31/12/9999
7010	Shape-België	01/01/1900	31/12/9999
7011	Ghlin	01/01/1900	31/12/9999
7012	Flénu	01/01/1900	31/12/9999
7012	Jemappes	01/01/1900	31/12/9999
7020	Maisières	01/01/1900	31/12/9999
7020	Nimy	01/01/1900	31/12/9999
7021	Havré	01/01/1900	31/12/9999
7022	Harmignies	01/01/1900	31/12/9999
7022	Harveng	01/01/1900	31/12/9999
7022	Hyon	01/01/1900	31/12/9999
7022	Mesvin	01/01/1900	31/12/9999
7022	Nouvelles	01/01/1900	31/12/9999
7024	Ciply	01/01/1900	31/12/9999
7030	Saint-Symphorien	01/01/1900	31/12/9999
7031	Villers-Saint-Ghislain	01/01/1900	31/12/9999
7032	Spiennes	01/01/1900	31/12/9999
7033	Cuesmes	01/01/1900	31/12/9999
7034	Obourg	01/01/1900	31/12/9999
7034	Saint-Denis (Ht.)	01/01/1900	31/12/9999
7040	Asquillies	01/01/1900	31/12/9999
7040	Aulnois	01/01/1900	31/12/9999
7040	Blaregnies	01/01/1900	31/12/9999
7040	Bougnies	01/01/1900	31/12/9999
7040	Genly	01/01/1900	31/12/9999
7040	Goegnies-Chaussée	01/01/1900	31/12/9999
7040	Quévy	01/01/1900	31/12/9999
7040	Quévy-le-Grand	01/01/1900	31/12/9999
7040	Quévy-le-Petit	01/01/1900	31/12/9999
7041	Givry	01/01/1900	31/12/9999
7041	Havay	01/01/1900	31/12/9999
7050	Erbaut	01/01/1900	31/12/9999
7050	Erbisoeul	01/01/1900	31/12/9999
7050	Herchies	01/01/1900	31/12/9999
7050	Jurbeke	01/01/1900	31/12/9999
7050	Masnuy-Saint-Jean (Jurbise)	01/01/1900	31/12/9999
7050	Masnuy-Saint-Pierre	01/01/1900	31/12/9999
7060	Horrues	01/01/1900	31/12/9999
7060	Zinnik	01/01/1900	31/12/9999
7061	Casteau (Soignies)	01/01/1900	31/12/9999
7061	Thieusies	01/01/1900	31/12/9999
7062	Naast	01/01/1900	31/12/9999
7063	Chaussée-Notre-Dame-Louvignies	01/01/1900	31/12/9999
7063	Neufvilles	01/01/1900	31/12/9999
7070	Gottignies	01/01/1900	31/12/9999
7070	Le Roeulx	01/01/1900	31/12/9999

Postcode	Gemeente	Begindatum geldigheid	Einddatum geldigheid
7070	Mignault	01/01/1900	31/12/9999
7070	Thieu	01/01/1900	31/12/9999
7070	Ville-sur-Haine (Le Roeulx)	01/01/1900	31/12/9999
7080	Eugies (Frameries)	01/01/1900	31/12/9999
7080	Frameries	01/01/1900	31/12/9999
7080	La Bouverie	01/01/1900	31/12/9999
7080	Noirchain	01/01/1900	31/12/9999
7080	Sars-la-Bruyère	01/01/1900	31/12/9999
7090	Hennuyères	01/01/1900	31/12/9999
7090	Henripont	01/01/1900	31/12/9999
7090	Petit-Roeulx-lez-Braine	01/01/1900	31/12/9999
7090	Ronquières	01/01/1900	31/12/9999
7090	s Gravenbrakel	01/01/1900	31/12/9999
7090	Steenkerque (Ht.)	01/01/1900	31/12/9999
7100	Haine-Saint-Paul	01/01/1900	31/12/9999
7100	Haine-Saint-Pierre	01/01/1900	31/12/9999
7100	La Louvière	01/01/1900	31/12/9999
7100	Saint-Vaast	01/01/1900	31/12/9999
7100	Trivières	01/01/1900	31/12/9999
7110	Boussoit	01/01/1900	31/12/9999
7110	Houdeng-Aimeries	01/01/1900	31/12/9999
7110	Houdeng-Goegnies (La Louvière)	01/01/1900	31/12/9999
7110	Maurage	01/01/1900	31/12/9999
7110	Strépy-Bracquegnies	01/01/1900	31/12/9999
7120	Croix-lez-Rouveroy	01/01/1900	31/12/9999
7120	Estinnes	01/01/1900	31/12/9999
7120	Estinnes-au-Mont	01/01/1900	31/12/9999
7120	Estinnes-au-Val	01/01/1900	31/12/9999
7120	Fauroeux	01/01/1900	31/12/9999
7120	Haulchin	01/01/1900	31/12/9999
7120	Peissant	01/01/1900	31/12/9999
7120	Rouveroy (Ht.)	01/01/1900	31/12/9999
7120	Vellereille-le-Sec	01/01/1900	31/12/9999
7120	Vellereille-les-Brayeux	01/01/1900	31/12/9999
7130	Battignies	01/01/1900	31/12/9999
7130	Binche	01/01/1900	31/12/9999
7130	Bray	01/01/1900	31/12/9999
7131	Waudrez	01/01/1900	31/12/9999
7133	Buvrines	01/01/1900	31/12/9999
7134	Epinois	01/01/1900	31/12/9999
7134	Leval-Trahegnies	01/01/1900	31/12/9999
7134	Péronnes-lez-Binche	01/01/1900	31/12/9999
7134	Ressaix	01/01/1900	31/12/9999
7140	Morlanwelz	01/01/1900	31/12/9999
7140	Morlanwelz-Mariemont	01/01/1900	31/12/9999
7141	Carnières	01/01/1900	31/12/9999
7141	Mont-Sainte-Aldegonde	01/01/1900	31/12/9999
7160	Chapelle-lez-Herlaimont	01/01/1900	31/12/9999
7160	Godarville	01/01/1900	31/12/9999
7160	Piéton	01/01/1900	31/12/9999
7170	Bellecourt	01/01/1900	31/12/9999
7170	Bois-d'Haine	01/01/1900	31/12/9999
7170	Fayt-lez-Manage	01/01/1900	31/12/9999
7170	La Hestre	01/01/1900	31/12/9999
7170	Manage	01/01/1900	31/12/9999
7180	Seneffe	01/01/1900	31/12/9999
7181	Arquennes	01/01/1900	31/12/9999
7181	Familleureux	01/01/1900	31/12/9999
7181	Feluy	01/01/1900	31/12/9999
7181	Petit-Roeulx-lez-Nivelles	01/01/1900	31/12/9999

Postcode	Gemeente	Begindatum geldigheid	Einddatum geldigheid
7190	Ecaussinnes	01/01/1900	31/12/9999
7190	Ecaussinnes-d'Enghien	01/01/1900	31/12/9999
7190	Marche-lez-Ecaussinnes	01/01/1900	31/12/9999
7191	Ecaussinnes-Lalaing	01/01/1900	31/12/9999
7300	Boussu	01/01/1900	31/12/9999
7301	Hornu	01/01/1900	31/12/9999
7320	Bernissart	01/01/1900	31/12/9999
7321	Blaton	01/01/1900	31/12/9999
7321	Harchies	01/01/1900	31/12/9999
7322	Pommeroeul	01/01/1900	31/12/9999
7322	Ville-Pommeroeul	01/01/1900	31/12/9999
7330	Saint-Ghislain	01/01/1900	31/12/9999
7331	Baudour	01/01/1900	31/12/9999
7332	Neufmaison	01/01/1900	31/12/9999
7332	Sirault	01/01/1900	31/12/9999
7333	Tertre	01/01/1900	31/12/9999
7334	Hautrage	01/01/1900	31/12/9999
7334	Villerot	01/01/1900	31/12/9999
7340	Colfontaine	01/01/1900	31/12/9999
7340	Paturages	01/01/1900	31/12/9999
7340	Warquignies	01/01/1900	31/12/9999
7340	Wasmes	01/01/1900	31/12/9999
7350	Hainin	01/01/1900	31/12/9999
7350	Hensies	01/01/1900	31/12/9999
7350	Montroeuil-sur-Haine	01/01/1900	31/12/9999
7350	Thulin	01/01/1900	31/12/9999
7370	Blaugies	01/01/1900	31/12/9999
7370	Dour	01/01/1900	31/12/9999
7370	Elouges	01/01/1900	31/12/9999
7370	Wihéries	01/01/1900	31/12/9999
7380	Baisieux	01/01/1900	31/12/9999
7380	Quiévrain	01/01/1900	31/12/9999
7382	Audregnies	01/01/1900	31/12/9999
7387	Angre	01/01/1900	31/12/9999
7387	Angreau	01/01/1900	31/12/9999
7387	Athis	01/01/1900	31/12/9999
7387	Autreppe	01/01/1900	31/12/9999
7387	Erquennes	01/01/1900	31/12/9999
7387	Fayt-le-Franc	01/01/1900	31/12/9999
7387	Honnelles	01/01/1900	31/12/9999
7387	Marchipont	01/01/1900	31/12/9999
7387	Montignies-sur-Roc	01/01/1900	31/12/9999
7387	Onnezies	01/01/1900	31/12/9999
7387	Roisin	01/01/1900	31/12/9999
7390	Quaregnon	01/01/1900	31/12/9999
7390	Wasmuel	01/01/1900	31/12/9999
7500	Doornik	01/01/1900	31/12/9999
7500	Ere	01/01/1900	31/12/9999
7500	Saint-Maur	01/01/1900	31/12/9999
7501	Orcq	01/01/1900	31/12/9999
7502	Espelchin	01/01/1900	31/12/9999
7503	Froyennes	01/01/1900	31/12/9999
7504	Froidmont	01/01/1900	31/12/9999
7506	Willemeau	01/01/1900	31/12/9999
7520	Ramegnies-Chin	01/01/1900	31/12/9999
7520	Templeuve	01/01/1900	31/12/9999
7521	Chercq	01/01/1900	31/12/9999
7522	Blandain	01/01/1900	31/12/9999
7522	Hertain	01/01/1900	31/12/9999
7522	Lamain	01/01/1900	31/12/9999

Postcode	Gemeente	Begindatum geldigheid	Einddatum geldigheid
7522	Marquain	01/01/1900	31/12/9999
7530	Gaurain-Ramecroix (Doornik)	01/01/1900	31/12/9999
7531	Havinnes	01/01/1900	31/12/9999
7532	Beclers	01/01/1900	31/12/9999
7533	Thimougies	01/01/1900	31/12/9999
7534	Barry	01/01/1900	31/12/9999
7534	Maulde	01/01/1900	31/12/9999
7536	Vaulx (Tournai)	01/01/1900	31/12/9999
7538	Vezon	01/01/1900	31/12/9999
7540	Kain	01/01/1900	31/12/9999
7540	Melles	01/01/1900	31/12/9999
7540	Quartes	01/01/1900	31/12/9999
7540	Rumillies	01/01/1900	31/12/9999
7542	Mont-Saint-Aubert	01/01/1900	31/12/9999
7543	Mourcourt	01/01/1900	31/12/9999
7548	Warchin	01/01/1900	31/12/9999
7600	Péruwelz	01/01/1900	31/12/9999
7601	Roucourt	01/01/1900	31/12/9999
7602	Bury	01/01/1900	31/12/9999
7603	Bon-Secours	01/01/1900	31/12/9999
7604	Baugnies	01/01/1900	31/12/9999
7604	Braffe	01/01/1900	31/12/9999
7604	Brasmenil	01/01/1900	31/12/9999
7604	Callenelle	01/01/1900	31/12/9999
7604	Wasmes-Audemez-Briffoeil	01/01/1900	31/12/9999
7608	Wiers	01/01/1900	31/12/9999
7610	Rumes	01/01/1900	31/12/9999
7611	La Glanerie	01/01/1900	31/12/9999
7618	Taintignies	01/01/1900	31/12/9999
7620	Bléharies	01/01/1900	31/12/9999
7620	Brunehaut	01/01/1900	31/12/9999
7620	Guignies	01/01/1900	31/12/9999
7620	Hollain	01/01/1900	31/12/9999
7620	Jollain-Merlin	01/01/1900	31/12/9999
7620	Wez-Velvain	01/01/1900	31/12/9999
7621	Lesdain	01/01/1900	31/12/9999
7622	Laplaigne	01/01/1900	31/12/9999
7623	Rongy	01/01/1900	31/12/9999
7624	Howardries	01/01/1900	31/12/9999
7640	Antoing	01/01/1900	31/12/9999
7640	Maubray	01/01/1900	31/12/9999
7640	Péronnes-lez-Antoing	01/01/1900	31/12/9999
7641	Bruyelle	01/01/1900	31/12/9999
7642	Calonne	01/01/1900	31/12/9999
7643	Fontenoy	01/01/1900	31/12/9999
7700	Luingne	01/01/1900	31/12/9999
7700	Moeskroen	01/01/1900	31/12/9999
7711	Dottenijs	01/01/1900	31/12/9999
7712	Herseaux	01/01/1900	31/12/9999
7730	Bailleul	01/01/1900	31/12/9999
7730	Estaimbourg	01/01/1900	31/12/9999
7730	Estaimpuis	01/01/1900	31/12/9999
7730	Evregnies	01/01/1900	31/12/9999
7730	Leers-Nord	01/01/1900	31/12/9999
7730	Néchin	01/01/1900	31/12/9999
7730	Saint-Léger (Ht.)	01/01/1900	31/12/9999
7740	Pecq	01/01/1900	31/12/9999
7740	Warcoing	01/01/1900	31/12/9999
7742	Hérinnes-lez-Pecq	01/01/1900	31/12/9999
7743	Esquelmes	01/01/1900	31/12/9999

Postcode	Gemeente	Begindatum geldigheid	Einddatum geldigheid
7743	Obigies	01/01/1900	31/12/9999
7750	Amougies	01/01/1900	31/12/9999
7750	Anseroeul	01/01/1900	31/12/9999
7750	Mont-de-l'Enclus	01/01/1900	31/12/9999
7750	Orroir	01/01/1900	31/12/9999
7750	Russeignies	01/01/1900	31/12/9999
7760	Celles	01/01/1900	31/12/9999
7760	Celles (Ht.)	01/01/1900	31/12/9999
7760	Escanaffles	01/01/1900	31/12/9999
7760	Molenbaix	01/01/1900	31/12/9999
7760	Popuelles	01/01/1900	31/12/9999
7760	Pottes	01/01/1900	31/12/9999
7760	Velaines	01/01/1900	31/12/9999
7780	Komen-Waasten	01/01/1900	31/12/9999
7780	Komen	01/01/1900	31/12/9999
7781	Houthem (Komen)	01/01/1900	31/12/9999
7782	Ploegsteert	01/01/1900	31/12/9999
7783	Bizet	01/01/1900	31/12/9999
7784	Neerwaasten	01/01/1900	31/12/9999
7784	Waasten	01/01/1900	31/12/9999
7800	Aat	01/01/1900	31/12/9999
7800	Lanquesaint	01/01/1900	31/12/9999
7801	Irchonwelz	01/01/1900	31/12/9999
7802	Ormeignies	01/01/1900	31/12/9999
7803	Bouvignies	01/01/1900	31/12/9999
7804	Ostiches	01/01/1900	31/12/9999
7804	Rebaix	01/01/1900	31/12/9999
7810	Maffle	01/01/1900	31/12/9999
7811	Arbre (Ht.)	01/01/1900	31/12/9999
7812	Houtaing	01/01/1900	31/12/9999
7812	Ligne	01/01/1900	31/12/9999
7812	Mainvault	01/01/1900	31/12/9999
7812	Moulbaix	01/01/1900	31/12/9999
7812	Villers-Notre-Dame	01/01/1900	31/12/9999
7812	Villers-Saint-Amand	01/01/1900	31/12/9999
7822	Ghislenghien	01/01/1900	31/12/9999
7822	Isières	01/01/1900	31/12/9999
7822	Meslin-l'Evêque	01/01/1900	31/12/9999
7823	Gibecq	01/01/1900	31/12/9999
7830	Bassilly	01/01/1900	31/12/9999
7830	Fouleng	01/01/1900	31/12/9999
7830	Gondregnies	01/01/1900	31/12/9999
7830	Graty	01/01/1900	31/12/9999
7830	Hellebecq	01/01/1900	31/12/9999
7830	Hoves (Ht.)	01/01/1900	31/12/9999
7830	Opzullik	01/01/1900	31/12/9999
7830	Thoricourt	01/01/1900	31/12/9999
7850	Edingen	01/01/1900	31/12/9999
7850	Lettelingen	01/01/1900	31/12/9999
7850	Mark	01/01/1900	31/12/9999
7860	Lessen	01/01/1900	31/12/9999
7861	Papignies	01/01/1900	31/12/9999
7861	Wannebecq	01/01/1900	31/12/9999
7862	Ogy	01/01/1900	31/12/9999
7863	Ghoy	01/01/1900	31/12/9999
7864	Deux-Acren	01/01/1900	31/12/9999
7866	Bois-de-Lessines	01/01/1900	31/12/9999
7866	Ollignies	01/01/1900	31/12/9999
7870	Bauffe	01/01/1900	31/12/9999
7870	Cambron-Saint-Vincent	01/01/1900	31/12/9999

Postcode	Gemeente	Begindatum geldigheid	Einddatum geldigheid
7870	Lens	01/01/1900	31/12/9999
7870	Lombise	01/01/1900	31/12/9999
7870	Montignies-lez-Lens	01/01/1900	31/12/9999
7880	Vloesberg	01/01/1900	31/12/9999
7890	Elzele	01/01/1900	31/12/9999
7890	Lahamaide	01/01/1900	31/12/9999
7890	Wodecq	01/01/1900	31/12/9999
7900	Grandmetz	01/01/1900	31/12/9999
7900	Leuze-en-Hainaut	01/01/1900	31/12/9999
7901	Thieulain	01/01/1900	31/12/9999
7903	Blicquy	01/01/1900	31/12/9999
7903	Chapelle-à-Oie	01/01/1900	31/12/9999
7903	Chapelle-à-Wattines	01/01/1900	31/12/9999
7904	Pipaix	01/01/1900	31/12/9999
7904	Tourpes	01/01/1900	31/12/9999
7904	Willaupuis	01/01/1900	31/12/9999
7906	Gallaix	01/01/1900	31/12/9999
7910	Anvaing	01/01/1900	31/12/9999
7910	Arc-Ainières	01/01/1900	31/12/9999
7910	Arc-Wattripont	01/01/1900	31/12/9999
7910	Cordes	01/01/1900	31/12/9999
7910	Ellignies-lez-Frasnes	01/01/1900	31/12/9999
7910	Forest (Ht.)	01/01/1900	31/12/9999
7910	Frasnes-lez-Anvaing	01/01/1900	31/12/9999
7910	Wattripont	01/01/1900	31/12/9999
7911	Buissenal	01/01/1900	31/12/9999
7911	Frasnes-lez-Buissenal	01/01/1900	31/12/9999
7911	Hacquegnies	01/01/1900	31/12/9999
7911	Herquegies	01/01/1900	31/12/9999
7911	Montroeuil-au-Bois	01/01/1900	31/12/9999
7911	Moustier (Ht.)	01/01/1900	31/12/9999
7911	Oeudeghien	01/01/1900	31/12/9999
7912	Dergneau	01/01/1900	31/12/9999
7912	Saint-Sauveur	01/01/1900	31/12/9999
7940	Brugelette	01/01/1900	31/12/9999
7940	Cambron-Casteau	01/01/1900	31/12/9999
7941	Attre	01/01/1900	31/12/9999
7942	Mévergnies-lez-Lens	01/01/1900	31/12/9999
7943	Gages	01/01/1900	31/12/9999
7950	Chièvres	01/01/1900	31/12/9999
7950	Grosage	01/01/1900	31/12/9999
7950	Huissignies	01/01/1900	31/12/9999
7950	Ladeuze	01/01/1900	31/12/9999
7950	Tongre-Saint-Martin	01/01/1900	31/12/9999
7951	Tongre-Notre-Dame	01/01/1900	31/12/9999
7970	Beloeil	01/01/1900	31/12/9999
7971	Basècles	01/01/1900	31/12/9999
7971	Ramegnies	01/01/1900	31/12/9999
7971	Thumaide	01/01/1900	31/12/9999
7971	Wadelincourt	01/01/1900	31/12/9999
7972	Aubechies	01/01/1900	31/12/9999
7972	Ellignies-Sainte-Anne	01/01/1900	31/12/9999
7972	Quevaucamps	01/01/1900	31/12/9999
7973	Grandglise	01/01/1900	31/12/9999
7973	Stambruges	01/01/1900	31/12/9999
8000	Brugge	01/01/1900	31/12/9999
8000	Koolkerke	01/01/1900	31/12/9999
8020	Hertsberge	01/01/1900	31/12/9999
8020	Oostkamp	01/01/1900	31/12/9999
8020	Ruddervoorde	01/01/1900	31/12/9999

Postcode	Gemeente	Begindatum geldigheid	Einddatum geldigheid
8020	Waardamme	01/01/1900	31/12/9999
8200	Sint-Andries	01/01/1900	31/12/9999
8200	Sint-Michiels	01/01/1900	31/12/9999
8210	Loppem	01/01/1900	31/12/9999
8210	Veldegem	01/01/1900	31/12/9999
8210	Zedelgem	01/01/1900	31/12/9999
8211	Aatrijke	01/01/1900	31/12/9999
8300	Knokke	01/01/1900	31/12/9999
8300	Knokke-Heist	01/01/1900	31/12/9999
8300	Westkapelle	01/01/1900	31/12/9999
8301	Heist-aan-Zee	01/01/1900	31/12/9999
8301	Ramskapelle (Knokke-Heist)	01/01/1900	31/12/9999
8310	Assebroek	01/01/1900	31/12/9999
8310	Sint-Kruis (Brugge)	01/01/1900	31/12/9999
8340	Damme	01/01/1900	31/12/9999
8340	Hoeko	01/01/1900	31/12/9999
8340	Lapscheure	01/01/1900	31/12/9999
8340	Moerkerke	01/01/1900	31/12/9999
8340	Oosterkerke (Damme)	01/01/1900	31/12/9999
8340	Sijsele	01/01/1900	31/12/9999
8370	Blankenberge	01/01/1900	31/12/9999
8370	Uitkerke	01/01/1900	31/12/9999
8377	Houtave	01/01/1900	31/12/9999
8377	Meeterke	01/01/1900	31/12/9999
8377	Nieuwmunster	01/01/1900	31/12/9999
8377	Zuienkerke	01/01/1900	31/12/9999
8380	Dudzele	01/01/1900	31/12/9999
8380	Lissewege	01/01/1900	31/12/9999
8380	Zeebrugge	01/01/1900	31/12/9999
8400	Oostende	01/01/1900	31/12/9999
8400	Stene	01/01/1900	31/12/9999
8400	Zandvoorde (Oostende)	01/01/1900	31/12/9999
8420	De Haan	01/01/1900	31/12/9999
8420	Klemskerke	01/01/1900	31/12/9999
8420	Wenduine	01/01/1900	31/12/9999
8421	Vlissegem	01/01/1900	31/12/9999
8430	Middelkerke	01/01/1900	31/12/9999
8431	Wilskerke	01/01/1900	31/12/9999
8432	Leffinge	01/01/1900	31/12/9999
8433	Mannekensvere	01/01/1900	31/12/9999
8433	Schore	01/01/1900	31/12/9999
8433	Sint-Pieters-Kapelle (W.-Vl.)	01/01/1900	31/12/9999
8433	Slijpe	01/01/1900	31/12/9999
8433	Spermalie	01/01/1900	31/12/9999
8434	Lombardsijde	01/01/1900	31/12/9999
8434	Westende	01/01/1900	31/12/9999
8450	Bredene	01/01/1900	31/12/9999
8460	Ettelgem	01/01/1900	31/12/9999
8460	Oudenburg	01/01/1900	31/12/9999
8460	Roksem	01/01/1900	31/12/9999
8460	Westkerke	01/01/1900	31/12/9999
8470	Gistel	01/01/1900	31/12/9999
8470	Moere	01/01/1900	31/12/9999
8470	Snaaskerke	01/01/1900	31/12/9999
8470	Zevekote	01/01/1900	31/12/9999
8480	Bekegem	01/01/1900	31/12/9999
8480	Eernegem	01/01/1900	31/12/9999
8480	Ichtegem	01/01/1900	31/12/9999
8490	Jabbeke	01/01/1900	31/12/9999
8490	Snellegem	01/01/1900	31/12/9999

Postcode	Gemeente	Begindatum geldigheid	Einddatum geldigheid
8490	Stalhille	01/01/1900	31/12/9999
8490	Varsenare	01/01/1900	31/12/9999
8490	Zerkegem	01/01/1900	31/12/9999
8500	Kortrijk	01/01/1900	31/12/9999
8501	Bissegem	01/01/1900	31/12/9999
8501	Heule	01/01/1900	31/12/9999
8510	Bellegem	01/01/1900	31/12/9999
8510	Kooigem	01/01/1900	31/12/9999
8510	Marke (Kortrijk)	01/01/1900	31/12/9999
8510	Rollegem	01/01/1900	31/12/9999
8511	Aalbeke	01/01/1900	31/12/9999
8520	Kuurne	01/01/1900	31/12/9999
8530	Harelbeke	01/01/1900	31/12/9999
8531	Bavikhove	01/01/1900	31/12/9999
8531	Hulste	01/01/1900	31/12/9999
8540	Deerlijk	01/01/1900	31/12/9999
8550	Zwevegem	01/01/1900	31/12/9999
8551	Heestert	01/01/1900	31/12/9999
8552	Moen	01/01/1900	31/12/9999
8553	Otegem	01/01/1900	31/12/9999
8554	Sint-Denijs	01/01/1900	31/12/9999
8560	Gullegem	01/01/1900	31/12/9999
8560	Moorsele	01/01/1900	31/12/9999
8560	Wevelgem	01/01/1900	31/12/9999
8570	Anzegem	01/01/1900	31/12/9999
8570	Gijzelbrechtegem	01/01/1900	31/12/9999
8570	Ingooigem	01/01/1900	31/12/9999
8570	Vichte	01/01/1900	31/12/9999
8572	Kaster	01/01/1900	31/12/9999
8573	Tiegem	01/01/1900	31/12/9999
8580	Avelgem	01/01/1900	31/12/9999
8581	Kerkhove	01/01/1900	31/12/9999
8581	Waarmaarde	01/01/1900	31/12/9999
8582	Outrijve	01/01/1900	31/12/9999
8583	Bossuit	01/01/1900	31/12/9999
8587	Helkijn	01/01/1900	31/12/9999
8587	Spiere	01/01/1900	31/12/9999
8587	Spiere-Helkijn	01/01/1900	31/12/9999
8600	Beerst	01/01/1900	31/12/9999
8600	Diksmuide	01/01/1900	31/12/9999
8600	Driekapellen	01/01/1900	31/12/9999
8600	Esen	01/01/1900	31/12/9999
8600	Kaaskerke	01/01/1900	31/12/9999
8600	Keiem	01/01/1900	31/12/9999
8600	Lampernisse	01/01/1900	31/12/9999
8600	Leke	01/01/1900	31/12/9999
8600	Nieuwkapelle	01/01/1900	31/12/9999
8600	Oostkerke (Diksmuide)	01/01/1900	31/12/9999
8600	Oudekapelle	01/01/1900	31/12/9999
8600	Pervijze	01/01/1900	31/12/9999
8600	Sint-Jacobs-Kapelle	01/01/1900	31/12/9999
8600	Stuivekenskerke	01/01/1900	31/12/9999
8600	Vladslo	01/01/1900	31/12/9999
8600	Woumen	01/01/1900	31/12/9999
8610	Handzame	01/01/1900	31/12/9999
8610	Kortemark	01/01/1900	31/12/9999
8610	Werken	01/01/1900	31/12/9999
8610	Zarren	01/01/1900	31/12/9999
8610	Zarren-Werken	01/01/1900	31/12/2008
8620	Nieuwpoort	01/01/1900	31/12/9999

Postcode	Gemeente	Begindatum geldigheid	Einddatum geldigheid
8620	Ramskapelle (Nieuwpoort)	01/01/1900	31/12/9999
8620	Sint-Joris (Nieuwpoort)	01/01/1900	31/12/9999
8630	Avekapelle	01/01/1900	31/12/9999
8630	Beauvoorde	01/01/1900	31/12/9999
8630	Booitshoeke	01/01/1900	31/12/9999
8630	Bulskamp	01/01/1900	31/12/9999
8630	De Moeren	01/01/1900	31/12/9999
8630	Eggewaartskapelle	01/01/1900	31/12/9999
8630	Houtem (W.-VI.)	01/01/1900	31/12/9999
8630	Steenkerke (W.-VI.)	01/01/1900	31/12/9999
8630	Veurne	01/01/1900	31/12/9999
8630	Vinkem	01/01/1900	31/12/9999
8630	Wulveringem	01/01/1900	31/12/9999
8630	Zoutenaai	01/01/1900	31/12/9999
8640	Oostvleteren	01/01/1900	31/12/9999
8640	Vleteren	01/01/1900	31/12/9999
8640	Westvleteren	01/01/1900	31/12/9999
8640	Woesten	01/01/1900	31/12/9999
8647	Lo	01/01/1900	31/12/9999
8647	Lo-Reninge	01/01/1900	31/12/9999
8647	Noordschote	01/01/1900	31/12/9999
8647	Pollinkhove	01/01/1900	31/12/9999
8647	Reninge	01/01/1900	31/12/9999
8650	Houthulst	01/01/1900	31/12/9999
8650	Klerken	01/01/1900	31/12/9999
8650	Merkem	01/01/1900	31/12/9999
8660	Adinkerke	01/01/1900	31/12/9999
8660	De Panne	01/01/1900	31/12/9999
8670	Koksijde	01/01/1900	31/12/9999
8670	Oostduinkerke	01/01/1900	31/12/9999
8670	Wulpen	01/01/1900	31/12/9999
8680	Bovekerke	01/01/1900	31/12/9999
8680	Koekelare	01/01/1900	31/12/9999
8680	Zande	01/01/1900	31/12/9999
8690	Alveringem	01/01/1900	31/12/9999
8690	Hoogstade	01/01/1900	31/12/9999
8690	Oeren	01/01/1900	31/12/9999
8690	Sint-Rijkers	01/01/1900	31/12/9999
8691	Beveren-aan-den-Ijzer	01/01/1900	31/12/9999
8691	Gijverinkhove	01/01/1900	31/12/9999
8691	Izenberge	01/01/1900	31/12/9999
8691	Leisele	01/01/1900	31/12/9999
8691	Stavele	01/01/1900	31/12/9999
8700	Aarsele	01/01/1900	31/12/9999
8700	Kanegem	01/01/1900	31/12/9999
8700	Schuijferskapelle	01/01/1900	31/12/9999
8700	Tielt	01/01/1900	31/12/9999
8710	Ooigem	01/01/1900	31/12/9999
8710	Sint-Baafs-Vijve	01/01/1900	31/12/9999
8710	Wielsbeke	01/01/1900	31/12/9999
8720	Dentergem	01/01/1900	31/12/9999
8720	Markegem	01/01/1900	31/12/9999
8720	Oeselgem	01/01/1900	31/12/9999
8720	Wakken	01/01/1900	31/12/9999
8730	Beernem	01/01/1900	31/12/9999
8730	Oedelem	01/01/1900	31/12/9999
8730	Sint-Joris (Beernem)	01/01/1900	31/12/9999
8740	Egem	01/01/1900	31/12/9999
8740	Pittem	01/01/1900	31/12/9999
8750	Wingene	01/01/1900	31/12/9999

Postcode	Gemeente	Begindatum geldigheid	Einddatum geldigheid
8750	Zwevezele	01/01/1900	31/12/9999
8755	Ruiselede	01/01/1900	31/12/9999
8760	Meulebeke	01/01/1900	31/12/9999
8770	Ingelmunster	01/01/1900	31/12/9999
8780	Oostrozebeke	01/01/1900	31/12/9999
8790	Waregem	01/01/1900	31/12/9999
8791	Beveren (Leie)	01/01/1900	31/12/9999
8792	Desselgem	01/01/1900	31/12/9999
8793	Sint-Eloois-Vijve	01/01/1900	31/12/9999
8800	Beveren (Roeselare)	01/01/1900	31/12/9999
8800	Oekene	01/01/1900	31/12/9999
8800	Roeselare	01/01/1900	31/12/9999
8800	Rumbeke	01/01/1900	31/12/9999
8810	Lichtervelde	01/01/1900	31/12/9999
8820	Torhout	01/01/1900	31/12/9999
8830	Gits	01/01/1900	31/12/9999
8830	Hooglede	01/01/1900	31/12/9999
8840	Oostnieuwkerke	01/01/1900	31/12/9999
8840	Staden	01/01/1900	31/12/9999
8840	Westrozebeke	01/01/1900	31/12/9999
8850	Ardooie	01/01/1900	31/12/9999
8851	Koolskamp	01/01/1900	31/12/9999
8860	Lendelede	01/01/1900	31/12/9999
8870	Emelgem	01/01/1900	31/12/9999
8870	Izegem	01/01/1900	31/12/9999
8870	Kachtem	01/01/1900	31/12/9999
8880	Ledegebem	01/01/1900	31/12/9999
8880	Rollegem-Kapelle	01/01/1900	31/12/9999
8880	Sint-Eloois-Winkel	01/01/1900	31/12/9999
8890	Dadizele	01/01/1900	31/12/9999
8890	Moorslede	01/01/1900	31/12/9999
8900	Brielen	01/01/1900	31/12/9999
8900	Dikkebus	01/01/1900	31/12/9999
8900	Ieper	01/01/1900	31/12/9999
8900	Sint-Jan	01/01/1900	31/12/9999
8902	Hollebeke	01/01/1900	31/12/9999
8902	Voormezele	01/01/1900	31/12/9999
8902	Zillebeke	01/01/1900	31/12/9999
8904	Boezinge	01/01/1900	31/12/9999
8904	Zuidschote	01/01/1900	31/12/9999
8906	Elverdinge	01/01/1900	31/12/9999
8908	Vlamertinge	01/01/1900	31/12/9999
8920	Bikschote	01/01/1900	31/12/9999
8920	Langemark	01/01/1900	31/12/9999
8920	Langemark-Poelkapelle	01/01/1900	31/12/9999
8920	Poelkapelle	01/01/1900	31/12/9999
8930	Lauwe	01/01/1900	31/12/9999
8930	Menen	01/01/1900	31/12/9999
8930	Rekkem	01/01/1900	31/12/9999
8940	Geluwe	01/01/1900	31/12/9999
8940	Wervik	01/01/1900	31/12/9999
8950	Heuvelland	01/01/1900	31/12/9999
8950	Nieuwkerke	01/01/1900	31/12/9999
8951	Dranouter	01/01/1900	31/12/9999
8952	Wulvergem	01/01/1900	31/12/9999
8953	Wijtschate	01/01/1900	31/12/9999
8954	Westouter	01/01/1900	31/12/9999
8956	Kemmel	01/01/1900	31/12/9999
8957	Mesen	01/01/1900	31/12/9999
8958	Loker	01/01/1900	31/12/9999

Postcode	Gemeente	Begindatum geldigheid	Einddatum geldigheid
8970	Poperinge	01/01/1900	31/12/9999
8970	Reningelst	01/01/1900	31/12/9999
8972	Krombeke	01/01/1900	31/12/9999
8972	Proven	01/01/1900	31/12/9999
8972	Roesbrugge-Haringe	01/01/1900	31/12/9999
8978	Watou	01/01/1900	31/12/9999
8980	Beselare	01/01/1900	31/12/9999
8980	Geluveld	01/01/1900	31/12/9999
8980	Passendale	01/01/1900	31/12/9999
8980	Zandvoorde (Zonnebeke)	01/01/1900	31/12/9999
8980	Zonnebeke	01/01/1900	31/12/9999
9000	Gent	01/01/1900	31/12/9999
9030	Mariakerke (Gent)	01/01/1900	31/12/9999
9031	Drogen	01/01/1900	31/12/9999
9032	Wondelgem	01/01/1900	31/12/9999
9040	Sint-Amandsberg (Gent)	01/01/1900	31/12/9999
9041	Oostakker	01/01/1900	31/12/9999
9042	Desteldonk	01/01/1900	31/12/9999
9042	Mendonk	01/01/1900	31/12/9999
9042	Sint-Kruis-Winkel	01/01/1900	31/12/9999
9050	Gentbrugge	01/01/1900	31/12/9999
9050	Ledeberg (Gent)	01/01/1900	31/12/9999
9051	Afsnee	01/01/1900	31/12/9999
9051	Sint-Denijs-Westrem	01/01/1900	31/12/9999
9052	Zwijnaarde	01/01/1900	31/12/9999
9060	Zelzate	01/01/1900	31/12/9999
9070	Destelbergen	01/01/1900	31/12/9999
9070	Heusden (O.-Vl.)	01/01/1900	31/12/9999
9080	Beervelde	01/01/1900	31/12/9999
9080	Lochristi	01/01/1900	31/12/9999
9080	Zaffelare	01/01/1900	31/12/9999
9080	Zeveneken	01/01/1900	31/12/9999
9090	Gontrode	01/01/1900	31/12/9999
9090	Melle	01/01/1900	31/12/9999
9100	Nieuwkerken-Waas	01/01/1900	31/12/9999
9100	Sint-Niklaas	01/01/1900	31/12/9999
9111	Belsele (Sint-Niklaas)	01/01/1900	31/12/9999
9112	Sinaai-Waas	01/01/1900	31/12/9999
9120	Beveren-Waas	01/01/1900	31/12/9999
9120	Haasdonk	01/01/1900	31/12/9999
9120	Kallo (Beveren-Waas)	01/01/1900	31/12/9999
9120	Melsele	01/01/1900	31/12/9999
9120	Vrasene	01/01/1900	31/12/9999
9130	Doel	01/01/1900	31/12/9999
9130	Kallo (Kieldrecht)	01/01/1900	31/12/9999
9130	Kieldrecht (Beveren)	01/01/1900	31/12/9999
9130	Verrebroek	01/01/1900	31/12/9999
9140	Elversele	01/01/1900	31/12/9999
9140	Steendorp	01/01/1900	31/12/9999
9140	Temse	01/01/1900	31/12/9999
9140	Tielrode	01/01/1900	31/12/9999
9150	Bazel	01/01/1900	31/12/9999
9150	Kruikebe	01/01/1900	31/12/9999
9150	Rupelmonde	01/01/1900	31/12/9999
9160	Daknam	01/01/1900	31/12/9999
9160	Eksaarde	01/01/1900	31/12/9999
9160	Lokeren	01/01/1900	31/12/9999
9170	De Klinge	01/01/1900	31/12/9999
9170	Meerdonk	01/01/1900	31/12/9999
9170	Sint-Gillis-Waas	01/01/1900	31/12/9999

Postcode	Gemeente	Begindatum geldigheid	Einddatum geldigheid
9170	Sint-Pauwels	01/01/1900	31/12/9999
9180	Moerbeke-Waas	01/01/1900	31/12/9999
9185	Wachtebeke	01/01/1900	31/12/9999
9190	Kemzeke	01/01/1900	31/12/9999
9190	Stekene	01/01/1900	31/12/9999
9200	Appels	01/01/1900	31/12/9999
9200	Baasrode	01/01/1900	31/12/9999
9200	Dendermonde	01/01/1900	31/12/9999
9200	Grembergen	01/01/1900	31/12/9999
9200	Mespelare	01/01/1900	31/12/9999
9200	Oudegem	01/01/1900	31/12/9999
9200	Schoonaarde	01/01/1900	31/12/9999
9200	Sint-Gillis-bij-Dendermonde	01/01/1900	31/12/9999
9220	Hamme (O.-VI.)	01/01/1900	31/12/9999
9220	Moerzeke	01/01/1900	31/12/9999
9230	Massemem	01/01/1900	31/12/9999
9230	Westrem	01/01/1900	31/12/9999
9230	Wetteren	01/01/1900	31/12/9999
9240	Zele	01/01/1900	31/12/9999
9250	Waasmunster	01/01/1900	31/12/9999
9255	Buggenhout	01/01/1900	31/12/9999
9255	Opdorp	01/01/1900	31/12/9999
9260	Schellebelle	01/01/1900	31/12/9999
9260	Serskamp	01/01/1900	31/12/9999
9260	Wichelen	01/01/1900	31/12/9999
9270	Kalken	01/01/1900	31/12/9999
9270	Laarne	01/01/1900	31/12/9999
9280	Denderbelle	01/01/1900	31/12/9999
9280	Lebbeke	01/01/1900	31/12/9999
9280	Wieze	01/01/1900	31/12/9999
9290	Berlare	01/01/1900	31/12/9999
9290	Overmere	01/01/1900	31/12/9999
9290	Uitbergen	01/01/1900	31/12/9999
9300	Aalst	01/01/1900	31/12/9999
9308	Gijzegem	01/01/1900	31/12/9999
9308	Hofstade (O.-VI.)	01/01/1900	31/12/9999
9310	Baardegem	01/01/1900	31/12/9999
9310	Herdersem	01/01/1900	31/12/9999
9310	Meldert (O.-VI.)	01/01/1900	31/12/9999
9310	Moorsel	01/01/1900	31/12/9999
9320	Erembodegem (Aalst)	01/01/1900	31/12/9999
9320	Nieuwerkerken (Aalst)	01/01/1900	31/12/9999
9340	Impe	01/01/1900	31/12/9999
9340	Lede	01/01/1900	31/12/9999
9340	Oordegem	01/01/1900	31/12/9999
9340	Smetlede	01/01/1900	31/12/9999
9340	Wanzele	01/01/1900	31/12/9999
9400	Appelre-Eichem	01/01/1900	31/12/9999
9400	Denderwindeke	01/01/1900	31/12/9999
9400	Lieveringe	01/01/1900	31/12/9999
9400	Nederhasselt	01/01/1900	31/12/9999
9400	Ninove	01/01/1900	31/12/9999
9400	Okegem	01/01/1900	31/12/9999
9400	Voorde	01/01/1900	31/12/9999
9401	Pollare	01/01/1900	31/12/9999
9402	Meerbeke	01/01/1900	31/12/9999
9403	Neigem	01/01/1900	31/12/9999
9404	Aspelare	01/01/1900	31/12/9999
9406	Outer	01/01/1900	31/12/9999
9420	Aaigem	01/01/1900	31/12/9999

Postcode	Gemeente	Begindatum geldigheid	Einddatum geldigheid
9420	Bambrugge	01/01/1900	31/12/9999
9420	Burst	01/01/1900	31/12/9999
9420	Erondegem	01/01/1900	31/12/9999
9420	Erpe	01/01/1900	31/12/9999
9420	Erpe-Mere	01/01/1900	31/12/9999
9420	Mere	01/01/1900	31/12/9999
9420	Ottergem	01/01/1900	31/12/9999
9420	Vlekkem	01/01/1900	31/12/9999
9450	Denderhoutem	01/01/1900	31/12/9999
9450	Haaltert	01/01/1900	31/12/9999
9450	Heldergem	01/01/1900	31/12/9999
9451	Kerksken	01/01/1900	31/12/9999
9470	Denderleeuw	01/01/1900	31/12/9999
9472	Iddergem	01/01/1900	31/12/9999
9473	Welle	01/01/1900	31/12/9999
9500	Geraardsbergen	01/01/1900	31/12/9999
9500	Goferdinge	01/01/1900	31/12/9999
9500	Moerbeke	01/01/1900	31/12/9999
9500	Nederboelare	01/01/1900	31/12/9999
9500	Onkerzele	01/01/1900	31/12/9999
9500	Ophasselt	01/01/1900	31/12/9999
9500	Overboelare	01/01/1900	31/12/9999
9500	Viane	01/01/1900	31/12/9999
9500	Zarlardinge	01/01/1900	31/12/9999
9506	Grimminge	01/01/1900	31/12/9999
9506	Idegem	01/01/1900	31/12/9999
9506	Nieuwenhove	01/01/1900	31/12/9999
9506	Schendelbeke	01/01/1900	31/12/9999
9506	Smeerebbe-Vloerzegem	01/01/1900	31/12/9999
9506	Waarbeke	01/01/1900	31/12/9999
9506	Zandbergen	01/01/1900	31/12/9999
9520	Bavegem	01/01/1900	31/12/9999
9520	Sint-Lievens-Houtem	01/01/1900	31/12/9999
9520	Vlierzele	01/01/1900	31/12/9999
9520	Zonnegem	01/01/1900	31/12/9999
9521	Letterhoutem	01/01/1900	31/12/9999
9550	Herzele	01/01/1900	31/12/9999
9550	Hillegem	01/01/1900	31/12/9999
9550	Sint-Antelinks	01/01/1900	31/12/9999
9550	Sint-Lievens-Esse	01/01/1900	31/12/9999
9550	Steenhuize-Wijnhuize	01/01/1900	31/12/9999
9550	Woubrechtgem	01/01/1900	31/12/9999
9551	Ressegem	01/01/1900	31/12/9999
9552	Borsbeke	01/01/1900	31/12/9999
9570	Deftinge	01/01/1900	31/12/9999
9570	Lierde	01/01/1900	31/12/9999
9570	Sint-Maria-Lierde	01/01/1900	31/12/9999
9571	Hemelveerdegem	01/01/1900	31/12/9999
9572	Sint-Martens-Lierde	01/01/1900	31/12/9999
9600	Ronse	01/01/1900	31/12/9999
9620	Elene	01/01/1900	31/12/9999
9620	Erwetegem	01/01/1900	31/12/9999
9620	Godveerdegem	01/01/1900	31/12/9999
9620	Grotenberge	01/01/1900	31/12/9999
9620	Leeuwergem	01/01/1900	31/12/9999
9620	Oombergen (Zottegem)	01/01/1900	31/12/9999
9620	Sint-Goriks-Oudenhove	01/01/1900	31/12/9999
9620	Sint-Maria-Oudenhove (Zott.)	01/01/1900	31/12/9999
9620	Strijpen	01/01/1900	31/12/9999
9620	Velzeke-Ruddershove	01/01/1900	31/12/9999

Postcode	Gemeente	Begindatum geldigheid	Einddatum geldigheid
9620	Zottegem	01/01/1900	31/12/9999
9630	Beerlegem	01/01/1900	31/12/9999
9630	Dikkele	01/01/1900	31/12/9999
9630	Hundelgem	01/01/1900	31/12/9999
9630	Meilegem	01/01/1900	31/12/9999
9630	Munkzwalm	01/01/1900	31/12/9999
9630	Paulatem	01/01/1900	31/12/9999
9630	Roborst	01/01/1900	31/12/9999
9630	Rozebeke	01/01/1900	31/12/9999
9630	Sint-Blasius-Boekel	01/01/1900	31/12/9999
9630	Sint-Denijs-Boekel	01/01/1900	31/12/9999
9630	Sint-Maria-Latem	01/01/1900	31/12/9999
9630	Zwalm	01/01/1900	31/12/9999
9636	Nederzwalm-Hermelgem	01/01/1900	31/12/9999
9660	Brakel	01/01/1900	31/12/9999
9660	Elst	01/01/1900	31/12/9999
9660	Everbeek	01/01/1900	31/12/9999
9660	Michelbeke	01/01/1900	31/12/9999
9660	Nederbrakel	01/01/1900	31/12/9999
9660	Opbrakel	01/01/1900	31/12/9999
9660	Sint-Maria-Oudenhove (Brak.)	01/01/1900	31/12/2008
9660	Zegelsem	01/01/1900	31/12/9999
9661	Parike	01/01/1900	31/12/9999
9667	Horebeke	01/01/1900	31/12/9999
9667	Sint-Kornelis-Horebeke	01/01/1900	31/12/9999
9667	Sint-Maria-Horebeke	01/01/1900	31/12/9999
9680	Etikhove	01/01/1900	31/12/9999
9680	Maarke-Kerkem	01/01/1900	31/12/9999
9680	Maarkedal	01/01/1900	31/12/9999
9681	Nukerke	01/01/1900	31/12/9999
9688	Schorisse	01/01/1900	31/12/9999
9690	Berchem (O.-Vl.)	01/01/1900	31/12/9999
9690	Kluisbergen	01/01/1900	31/12/9999
9690	Kwaremont	01/01/1900	31/12/9999
9690	Ruien	01/01/1900	31/12/9999
9690	Zulzeke	01/01/1900	31/12/9999
9700	Bevere	01/01/1900	31/12/9999
9700	Edelare	01/01/1900	31/12/9999
9700	Eine	01/01/1900	31/12/9999
9700	Ename	01/01/1900	31/12/9999
9700	Heurne	01/01/1900	31/12/9999
9700	Leupegem	01/01/1900	31/12/9999
9700	Mater	01/01/1900	31/12/9999
9700	Melden	01/01/1900	31/12/9999
9700	Mullem	01/01/1900	31/12/9999
9700	Nederename	01/01/1900	31/12/9999
9700	Oudenaarde	01/01/1900	31/12/9999
9700	Volkegem	01/01/1900	31/12/9999
9700	Welden	01/01/1900	31/12/9999
9750	Huise	01/01/1900	31/12/9999
9750	Ouwegem	01/01/1900	31/12/9999
9750	Zingem	01/01/1900	31/12/9999
9770	Kruishoutem	01/01/1900	31/12/9999
9771	Nokere	01/01/1900	31/12/9999
9772	Wannegem-Lede	01/01/1900	31/12/9999
9790	Elsegem	01/01/1900	31/12/9999
9790	Moregem	01/01/1900	31/12/9999
9790	Ooike (Wortegem-Petegem)	01/01/1900	31/12/9999
9790	Petegem-aan-de-Schelde	01/01/1900	31/12/9999
9790	Wortegem	01/01/1900	31/12/9999

Postcode	Gemeente	Begindatum geldigheid	Einddatum geldigheid
9790	Wortegem-Petegem	01/01/1900	31/12/9999
9800	Astene	01/01/1900	31/12/9999
9800	Bachte-Maria-Leerne	01/01/1900	31/12/9999
9800	Deinze	01/01/1900	31/12/9999
9800	Gottem	01/01/1900	31/12/9999
9800	Grammene	01/01/1900	31/12/9999
9800	Meigem	01/01/1900	31/12/9999
9800	Petegem-aan-de-Leie	01/01/1900	31/12/9999
9800	Sint-Martens-Leerne	01/01/1900	31/12/9999
9800	Vinkt	01/01/1900	31/12/9999
9800	Wontergem	01/01/1900	31/12/9999
9800	Zeveren	01/01/1900	31/12/9999
9810	Eke	01/01/1900	31/12/9999
9810	Nazareth	01/01/1900	31/12/9999
9820	Bottelare	01/01/1900	31/12/9999
9820	Lemberge	01/01/1900	31/12/9999
9820	Melsen	01/01/1900	31/12/9999
9820	Merelbeke	01/01/1900	31/12/9999
9820	Munte	01/01/1900	31/12/9999
9820	Schelderode	01/01/1900	31/12/9999
9830	Sint-Martens-Latem	01/01/1900	31/12/9999
9831	Deurle	01/01/1900	31/12/9999
9840	De Pinte	01/01/1900	31/12/9999
9840	Zevergem	01/01/1900	31/12/9999
9850	Hansbeke	01/01/1900	31/12/9999
9850	Landegem	01/01/1900	31/12/9999
9850	Merendree	01/01/1900	31/12/9999
9850	Nevele	01/01/1900	31/12/9999
9850	Poesele	01/01/1900	31/12/9999
9850	Vosselare	01/01/1900	31/12/9999
9860	Balegem	01/01/1900	31/12/9999
9860	Gijzenzele	01/01/1900	31/12/9999
9860	Landskouter	01/01/1900	31/12/9999
9860	Moortsele	01/01/1900	31/12/9999
9860	Oosterzele	01/01/1900	31/12/9999
9860	Scheldewindeke	01/01/1900	31/12/9999
9870	Machelen (O.-Vl.)	01/01/1900	31/12/9999
9870	Olsene	01/01/1900	31/12/9999
9870	Zulte	01/01/1900	31/12/9999
9880	Aalter	01/01/1900	31/12/9999
9880	Lotenhulle	01/01/1900	31/12/9999
9880	Poeke	01/01/1900	31/12/9999
9881	Bellem	01/01/1900	31/12/9999
9890	Asper	01/01/1900	31/12/9999
9890	Baaigem	01/01/1900	31/12/9999
9890	Dikkelvenne	01/01/1900	31/12/9999
9890	Gavere	01/01/1900	31/12/9999
9890	Semmerzake	01/01/1900	31/12/9999
9890	Vurste	01/01/1900	31/12/9999
9900	Eeklo	01/01/1900	31/12/9999
9910	Knesselare	01/01/1900	31/12/9999
9910	Ursel	01/01/1900	31/12/9999
9920	Lovendegem	01/01/1900	31/12/9999
9921	Vinderhoute	01/01/1900	31/12/9999
9930	Zomergem	01/01/1900	31/12/9999
9931	Oostwinkel	01/01/1900	31/12/9999
9932	Ronsele	01/01/1900	31/12/9999
9940	Ertvelde	01/01/1900	31/12/9999
9940	Evergem	01/01/1900	31/12/9999
9940	Kluizen	01/01/1900	31/12/9999

Postcode	Gemeente	Begindatum geldigheid	Einddatum geldigheid
9940	Sleidinge	01/01/1900	31/12/9999
9950	Waarschoot	01/01/1900	31/12/9999
9960	Assenede	01/01/1900	31/12/9999
9961	Boekhoute	01/01/1900	31/12/9999
9968	Bassevelde	01/01/1900	31/12/9999
9968	Oosteeklo	01/01/1900	31/12/9999
9970	Kaprijke	01/01/1900	31/12/9999
9971	Lembeke	01/01/1900	31/12/9999
9980	Sint-Laureins	01/01/1900	31/12/9999
9981	Sint-Margriete	01/01/1900	31/12/9999
9982	Sint-Jan-in-Eremo	01/01/1900	31/12/9999
9988	Waterland-Oudeman	01/01/1900	31/12/9999
9988	Watervliet	01/01/1900	31/12/9999
9990	Maldegem	01/01/1900	31/12/9999
9991	Adegem	01/01/1900	31/12/9999
9992	Middelburg	01/01/1900	31/12/9999

DMFAPPL- Bijlage nummer 28: Lijst der werknemerskengetallen waarvoor de bijdragen van
toepassing zijn PPO
Versie: 2009/1

Publicatiedatum:

26/02/2009

De bijlage is gewijzigd: De wijzigingen zijn in het vet geplaatst in de Word en PDF documenten

Inhoud van de bijlage: 



AN2009-1-NL28.pdf



AN2009-1-NL28.doc



AN2009-1-NL28.xls



AN2009-1-NL28.txt



AN2009-1-NL28.xml

Tussentijdse informatie:

Code PPO	Omschrijving	Code RSZ	Aanwezigheids-code	Werknemers type	Begindatum geldigheid	Einddatum geldigheid
101	Contractuele handarbeiders	15	3	1	01/01/1900	01/01/9999
102	Contractuele handarbeiders ter vervanging van een arbeider die heeft gekozen voor de vrijwillige vierdagenweek - wet van 10.4.1995 betreffende de herverdeling van de arbeid in de openbare sector	15	3	1	01/01/1900	01/01/9999
111	Handarbeiders-geco's - CONTINGENT	24	3	1	01/01/1900	01/01/9999
112	Handarbeiders-geco's - PROJECTEN	24	3	1	01/01/1900	01/01/9999
113	Handarbeiders-geco's - openbare besturen	24	3	1	01/01/1900	01/01/9999
121	Handarbeiders, aangeworven in het kader van art. 60, § 7 van de wet van 8.7.1976 betreffende de OCMW's, die vrijgesteld worden van patronale bijdragen - wet van 22.12.1995 betreffende het meerjarenplan voor de werkgelegenheid	090	3	1	01/01/1900	01/01/9999
131	Handarbeiders - aan de deeltijdse leerplicht onderworpen jongeren tot en met het vierde kwartaal van het jaar dat ze 18 worden - art. 5bis van het KB van 28.11.1969	27	3	1	01/01/1900	01/01/9999
132	Handarbeiders - jongeren tussen 18 en 25 jaar tewerkgesteld in het stelsel van alternerende tewerkstelling en opleiding - KB nr. 495 van 31.12.1986	15	3	1	01/01/1900	30/06/2007
133	Handarbeiders - jongeren tot 4e kwartaal van kalenderjaar dat ze 18 jaar worden tewerkgesteld met een erkende overeenkomst voor socio-professionele inpassing - art. 4 van het KB van 28.11.1969 - Brugprojecten - besluit van de Vlaamse Regering van 24.7.1996	35	3	1	01/01/1900	01/01/9999
201	Contractuele hoofdarbeiders	495	3	2	01/01/1900	01/01/9999

Code PPO	Omschrijving	Code RSZ	Aanwezigheids-code	Werknemers type	Begindatum geldigheid	Einddatum geldigheid
202	Contractuele hoofdarbeiders ter vervanging van een werknemer die heeft gekozen voor de vrijwillige vierdagenweek - wet van 10.04.1995 betreffende de herverdeling van de arbeid in de openbare sector	495	3	2	01/01/1900	01/01/9999
211	Hoofdarbeiders-geco's - CONTINGENT	484	3	2	01/01/1900	01/01/9999
212	Hoofdarbeiders-geco's - PROJECTEN	484	3	2	01/01/1900	01/01/9999
213	Hoofdarbeiders-geco's - openbare besturen	484	3	2	01/01/1900	01/01/9999
221	Hoofdarbeiders, aangeworven in het kader van art. 60 § 7 van de wet van 08.07.1976 betreffende de OCMW's, die vrijgesteld worden van patronale bijdragen - wet van 22.12.1995 betreffende het meerjarenplan voor de werkgelegenheid	400	3	2	01/01/1900	01/01/9999
231	Hoofdarbeiders - aan de deeltijdse leerplicht onderworpen jongeren tot en met 4e kwartaal van jaar dat ze 18 worden - art. 5bis van het KB van 28.11.1969	487	3	2	01/01/1900	01/01/9999
232	Hoofdarbeiders - jongeren tussen 18 en 25 jaar tewerkgesteld in het stelsel van alternerende tewerkstelling en opleiding - KB nr. 495 van 31.12.1986	495	3	2	01/01/1900	30/06/2007
233	Hoofdarbeiders - jongeren tot 4e kwartaal van kalenderjaar dat ze 18 jaar worden tewerkgesteld met een erkende overeenkomst voor socio-professionele inpassing - art. 4 van het KB van 28.11.1969 - Brugprojecten - besluit van de Vlaamse Regering van 24.7.1996	439	3	2	01/01/1900	01/01/9999
251	Geneesheren in opleiding tot geneesheer-specialist - art. 15bis van het KB van 28.11.1969	403	3	2	01/01/1900	01/01/9999
252	Contractuele geneesheren vrijgesteld van bijdragen op basis van art. 1, § 3 van de wet van 27.06.1969	402	3	2	01/01/1900	01/01/9999
601	Vastbenoemden	675	3	3	01/01/1900	01/01/9999

Code PPO	Omschrijving	Code RSZ	Aanwezigheids-code	Werknemers type	Begindatum geldigheid	Einddatum geldigheid
602	Vastbenoemden - kinderbijslag niet RSZPPO (enkel GER en GOM)	675	3	3	01/01/1900	31/12/2006
642	vastbenoemde geneesheren onderworpen aan socialezekerheidsbijdragen en die op basis van art. 142 van de ziekenhuiswet geen recht hebben op een overheidspensioen	675	3	3	01/01/1900	01/01/9999
651	Vastbenoemde geneesheren vrijgesteld van socialezekerheidsbijdragen op basis van art. 1, § 3 van de wet van 27.06.1969 en die op basis van art. 142 van de ziekenhuiswet recht hebben op een overheidspensioen.	690	3	3	01/01/1900	01/01/9999
652	vastbenoemde geneesheren vrijgesteld van socialezekerheidsbijdragen op basis van art. 1, § 3 van de wet van 27.06.1969 en die op basis van art. 142 geen recht hebben op een overheidspensioen	691	3	3	01/01/1900	01/01/9999
671	Bijdrage voor ontslagen statutair personeel - Stelsel van de ZIV-uitkering	876	1	8	01/01/1900	01/01/9999
672	Bijdrage voor ontslagen statutair personeel - Werkloosheidsstelsel	877	1	8	01/01/1900	01/01/9999
701	Studenten vrijgesteld op grond van art. 17bis van het KB van 28.11.1969	840	1	7	01/01/1900	01/01/9999
702	Monitoren en socio-culturele animatoren vrijgesteld op grond van art. 17 van het KB van 28.11.1969	699	3	6	01/01/1900	01/01/9999
711	Bedienaars eredienst of afgevaardigde Vrijzinnige Raad - art. 13 van het KB van 28.11.1969	675	3	6	01/01/1900	01/01/9999
721	Niet beschermde lokale mandatarissen - artikel 19, § 4 van de nieuwe gemeentewet	404	3	6	01/01/1900	01/01/9999
731	Vrijwillige brandweerlieden - handarbeiders	091	3	6	01/01/1900	01/01/9999
732	Vrijwillige brandweerlieden - hoofdarbeiders	401	3	6	01/01/1900	01/01/9999

Code PPO	Omschrijving	Code RSZ	Aanwezigheids-code	Werknemers type	Begindatum geldigheid	Einddatum geldigheid
741	Kunstenaars	46	3	4	01/01/1900	01/01/9999
761	Erkende onthaalouders	497	3	5	01/04/2003	01/01/9999
851	Bijzondere bijdrage op stortingen van werkgevers voor de vorming van een buitenwettelijk pensioen (ook te gebruiken in het blok "bijdrage niet gebonden aan een natuurlijk persoon")	851	5	9	01/01/1900	01/01/9999
855	Werkloosheidsbijdrage van 1,69 % (K.B. 401)	/	2	9	01/01/1900	01/01/9999
856	Bijzondere bijdrage bestemd voor de financiering van de sociale zekerheid (wet van 30 maart 1994 houdende financiering van de sociale zekerheid)	/	2	9	01/01/1900	01/01/9999
862	solidariteitsbijdrage op het gebruik van een bedrijfsvoertuig voor persoonlijke doeleinden of voor woon-werkverkeer (enkel te gebruiken in het blok "bijdrage niet gebonden aan een natuurlijk persoon")	862	4	14	01/01/2005	01/01/9999
870	Bijdrage verschuldigd op het (dubbel) vakantiegeld met uitzondering van de mandatarissen en het politiepersoneel (ook te gebruiken in het blok "bijdrage niet gebonden aan een natuurlijk persoon").	/	5	9	01/01/1900	01/01/9999
871	Bijdrage verschuldigd op het (dubbel) vakantiegeld van de mandatarissen en het politiepersoneel (ook te gebruiken in het blok "bijdrage niet gebonden aan een natuurlijk persoon")	/	5	9	01/01/2005	01/01/9999
889	Solidariteitsbijdrage op door de werkgever terugbetaalde verkeersboetes	889	2	9	01/01/2009	01/01/9999
891	Pensioenbijdragen vastbenoemden gemeenschappelijk pensioenstelsel	/	2	10	01/01/1900	01/01/9999
892	Pensioenbijdragen vastbenoemden stelsel van de Nieuwe bij de Rijksdienst aangeslotenen	/	2	10	01/01/1900	01/01/9999

Code PPO	Omschrijving	Code RSZ	Aanwezigheids-code	Werknemers type	Begindatum geldigheid	Einddatum geldigheid
893	Pensioenbijdragen vastbenoemden van de geïntegreerde lokale politie	/	2	10	01/01/1900	01/01/9999
898	Bijdrage op vergoeding voor periode van tijdelijke arbeidsongeschiktheid wegens (erkende) beroepsziekte	/	2	13	01/01/1900	01/01/9999
899	Volledige vrijstelling van bijdragen.	/	2	11	01/01/1900	01/01/9999

Commentaar code aanwezigheid

1 = kan alleen gebruikt worden voor de werknemerscode (zone 00037)

2 = kan alleen gebruikt worden voor werknemerscode bijdrage (zone 00082)

3 = kan gebruikt worden voor de werknemerscode (zone 00037) en de werknemerscode bijdrage (zone 00082)

4 = kan alleen gebruikt worden voor werknemerscode voor een bijdrage die niet gebonden is aan een natuurlijk persoon (zone 00020)

5 = kan gebruikt worden voor werknemerscode bijdrage (zone 00082) en de werknemerscode voor een bijdrage die

niet gebonden is aan een natuurlijk persoon (zone 00020)

Commentaar Werknemerstype

1 Arbeider

2 Bediende

3 Statutair

4 Kunstenaar

5 Erkende onthaalouder

6 Andere gewone bijdrage

7 Student

8 Ontslagen statutair

9 Supplementaire bijdrage

10 Pensioenbijdrage

11 Onverschuldigde bijdrage

12 Andere bijzondere bijdragen

13 Beroepsziekten

14 Bijdrage die niet gebonden is aan een natuurlijk persoon

DMFAPPL- Bijlage nummer 29: Lijst van de werkgeverscategorieën PPO
Versie: 2009/1

Publicatiedatum:
26/02/2009

Inhoud van de bijlage: 



AN2005-1-NI29.pdf



AN2005-1-NI29.doc



AN2005-1-NI29.xls



AN2005-1-NL29.txt



AN2005-1-NL29.xml

Tussentijdse informatie:

Code	Omschrijving	Aanwezigheid code	Begindatum geldigheid	Einddatum geldigheid
951	Contractuelen - vakantieregeling privé-sector	6	01/01/1900	01/01/9999
952	Contractuelen - vakantieregeling openbare sector	6	01/01/1900	01/01/9999
953	Vastbenoemden - gemeenschappelijk pensioenstelsel	6	01/01/1900	01/01/9999
954	Vastbenoemden - pensioenstelsel - nieuwe bij de Rijksdienst aangeslotenen	6	01/01/1900	01/01/9999
955	Vastbenoemden – eigen pensioenstelsel	6	01/01/1900	01/01/9999
956	Vastbenoemden - pensioenstelsel - voorzorginstelling	6	01/01/1900	01/01/9999
957	Vastbenoemden - pensioenstelsel - politiepersoneel	6	01/01/1900	01/01/9999
958	Bijzondere categorieën	6	01/01/1900	01/01/9999
959	Werknemers die niet meer in dienst zijn	4	01/01/1900	01/01/9999

Aanwezigheid code 4 : Kan alleen gebruikt worden in een bijdrage die niet gebonden is aan een natuurlijk persoon

Aanwezigheid code 6 : Kan gebruikt worden in een werknemerslijn en in een bijdrage die niet gebonden is aan een natuurlijk persoon

DMFAPPL- Bijlage nummer 31: Lijst van de NACE-codes
Versie: 2009/1

Publicatiedatum:
26/02/2009

Inhoud van de bijlage: 



AN2008-2-NL31.pdf



AN2008-2-NL31.doc



AN2008-2-NL31.xls



AN2008-2-NL31.txt



AN2008-2-NL31.xml

Tussentijdse informatie:

Nomenclatuur geldig tot 2007/4					
Code	Omschrijving	DmfAppl	Sociale Maribel RSZPPO	Begindatum geldigheid	Einddatum geldigheid
01110	Teelt van granen en andere akkerbouwgewassen, n.e.g	NO	NO	01/01/1993	31/12/2007
01121	Groenteteelt	NO	NO	01/01/1993	31/12/2007
01122	Bloemeteelt	NO	NO	01/01/1993	31/12/2007
01123	Boomkwekerijen	NO	NO	01/01/1993	31/12/2007
01130	Fruiteelt	NO	NO	01/01/1993	31/12/2007
01210	Rundveehouderij	NO	NO	01/01/1993	31/12/2007
01220	Schape-, geiten-, paarden-, ezel-, muilieren- of muilezelhouderij	NO	NO	01/01/1993	31/12/2007
01231	Fokvarkenshouderij	NO	NO	01/01/1993	31/12/2007
01232	Varkensvetmesterijen	NO	NO	01/01/1993	31/12/2007
01241	Kippenkwekerijen	NO	NO	01/01/1993	31/12/2007
01242	Productie van eieren	NO	NO	01/01/1993	31/12/2007
01243	Overige pluimveehouderijen	NO	NO	01/01/1993	31/12/2007
01250	Overige dierenfokkerijen	NO	NO	01/01/1993	31/12/2007
01300	Gemengd landbouwbedrijf	NO	NO	01/01/1993	31/12/2007
01410	Diensten in verband met verwant aan de landbouw; aanleg en onderhoud van tuinen en parken	NO	NO	01/01/1993	31/12/2007
01420	Diensten in verband met de veeteelt, exclusief veterinaire dienstverlening	NO	NO	01/01/1993	31/12/2007
01500	Jacht, zetten van vallen en fokken van wild, alsmede diensten in verband met deze activiteiten	NO	NO	01/01/1993	31/12/2007
02011	Bosbouw	YES	NO	01/01/1993	31/12/2007
02012	Bosexploitatie	NO	NO	01/01/1993	31/12/2007
02020	Diensten verwant aan de bosbouw en de bosexploitatie	NO	NO	01/01/1993	31/12/2007
05010	Visserij	NO	NO	01/01/1993	31/12/2007
05020	Visteelt	NO	NO	01/01/1993	31/12/2007
10100	Winning van steenkool en vervaardiging van steenkoolbriketten	NO	NO	01/01/1993	31/12/2007
10200	Winning van bruinkool en vervaardiging van bruinkoolbriketten	NO	NO	01/01/1993	31/12/2007
10300	Winning van turf en vervaardiging van turfbriketten	NO	NO	01/01/1993	31/12/2007
11100	Winning van aardolie en aardgas	NO	NO	01/01/1993	31/12/2007
11200	Diensten verwant aan de aardolie- en aardgaswinning	NO	NO	01/01/1993	31/12/2007
12000	Winning van uranium- en thoriumerts	NO	NO	01/01/1993	31/12/2007
13000	Winning van metaalerts	NO	NO	01/01/1993	31/12/2007
13100	Winning van ijzererts	NO	NO	01/01/1993	31/12/2007
13200	Winning van non-ferrometaalerts, exclusief uranium- en thoriumerts	NO	NO	01/01/1993	31/12/2007
14110	Winning van bouw- en siersteen	NO	NO	01/01/1993	31/12/2007
14121	Winning van cementsteen	NO	NO	01/01/1993	31/12/2007
14122	Winning van kalksteen, gips en krijt	NO	NO	01/01/1993	31/12/2007
14130	Winning van leisteen	NO	NO	01/01/1993	31/12/2007
14211	Winning van zand	NO	NO	01/01/1993	31/12/2007
14212	Winning van grind	NO	NO	01/01/1993	31/12/2007

Nomenclatuur geldig tot 2007/4					
Code	Omschrijving	DmfAppl	Sociale Maribel RSZPPO	Begindatum geldigheid	Einddatum geldigheid
14220	Winning van klei en kaolien	NO	NO	01/01/1993	31/12/2007
14300	Winning van mineralen voor de chemische en de kunstmestindustrie	NO	NO	01/01/1993	31/12/2007
14400	Productie van zout	NO	NO	01/01/1993	31/12/2007
14500	Overige winning van delfstoffen, n.e.g.	NO	NO	01/01/1993	31/12/2007
15111	Productie van vers vlees	YES	NO	01/01/1993	31/12/2007
15112	Productie van diepgevroren vlees	NO	NO	01/01/1993	31/12/2007
15121	Productie van vers vlees van gevogelte	NO	NO	01/01/1993	31/12/2007
15122	Productie van diepgevroren vlees van gevogelte	NO	NO	01/01/1993	31/12/2007
15131	Vervaardiging van verse vleeswaren en van vleesconserven	NO	NO	01/01/1993	31/12/2007
15132	Vervaardiging van diepgevroren vleeswaren	NO	NO	01/01/1993	31/12/2007
15201	Verwerking en conservering van vis en vervaardiging van verse visproducten	NO	NO	01/01/1993	31/12/2007
15202	Productie van diepgevroren vis en visproducten	NO	NO	01/01/1993	31/12/2007
15311	Verwerking en conservering van aardappelen	NO	NO	01/01/1993	31/12/2007
15312	Productie van diepgevroren aardappelbereidingen	NO	NO	01/01/1993	31/12/2007
15320	Vervaardiging van groente- en fruitsappen	NO	NO	01/01/1993	31/12/2007
15331	Verwerking en conservering van groenten	NO	NO	01/01/1993	31/12/2007
15332	Productie van diepgevroren groenten	NO	NO	01/01/1993	31/12/2007
15333	Verwerking en conservering van fruit	NO	NO	01/01/1993	31/12/2007
15411	Vervaardiging van ruwe plantaardige oliën	NO	NO	01/01/1993	31/12/2007
15412	Vervaardiging van ruwe dierlijke oliën en vetten	NO	NO	01/01/1993	31/12/2007
15420	Raffinage van plantaardige oliën en vetten	NO	NO	01/01/1993	31/12/2007
15430	Vervaardiging van margarine en andere spijsvetten	NO	NO	01/01/1993	31/12/2007
15510	Zuivelfabrieken en kaasmakerijen	NO	NO	01/01/1993	31/12/2007
15520	Vervaardiging van consumptie-ijs	NO	NO	01/01/1993	31/12/2007
15610	Vervaardiging van maalderijproducten	NO	NO	01/01/1993	31/12/2007
15620	Vervaardiging van zetmeel en zetmeelproducten	NO	NO	01/01/1993	31/12/2007
15710	Vervaardiging van veevoeders	NO	NO	01/01/1993	31/12/2007
15720	Vervaardiging van voeders voor huisdieren	NO	NO	01/01/1993	31/12/2007
15811	Industriële bakkerijen	NO	NO	01/01/1993	31/12/2007
15812	Artisanale brood- en banketbakkerijen	NO	NO	01/01/1993	31/12/2007
15820	Vervaardiging van beschuit en koekjes en ander houdbaar banketbakkerswerk	NO	NO	01/01/1993	31/12/2007
15830	Vervaardiging van suiker	NO	NO	01/01/1993	31/12/2007
15840	Vervaardiging van cacao, chocolade en suikerwerk	NO	NO	01/01/1993	31/12/2007
15850	Vervaardiging van deegwaren	NO	NO	01/01/1993	31/12/2007
15860	Verwerking van koffie en thee	NO	NO	01/01/1993	31/12/2007
15870	Vervaardiging van specerijen, sausen en kruiden	NO	NO	01/01/1993	31/12/2007
15880	Vervaardiging van gehomogeniseerde voedingspreparaten en diëtvoeding	NO	NO	01/01/1993	31/12/2007
15890	Vervaardiging van overige voedingsmiddelen, n.e.g.	NO	NO	01/01/1993	31/12/2007

Nomenclatuur geldig tot 2007/4					
Code	Omschrijving	DmfAppl	Sociale Maribel RSZPPO	Begindatum geldigheid	Einddatum geldigheid
15910	Vervaardiging van gedistilleerde alcoholische dranken	NO	NO	01/01/1993	31/12/2007
15920	Productie van ethylalcohol door gisting	NO	NO	01/01/1993	31/12/2007
15930	Vervaardiging van wijnen	NO	NO	01/01/1993	31/12/2007
15940	Vervaardiging van cider en van andere vruchtenwijnen	NO	NO	01/01/1993	31/12/2007
15950	Vervaardiging van andere niet-gedistilleerde gegiste dranken	NO	NO	01/01/1993	31/12/2007
15960	Vervaardiging van bier	NO	NO	01/01/1993	31/12/2007
15970	Vervaardiging van mout	NO	NO	01/01/1993	31/12/2007
15980	Productie van mineraalwater en frisdranken	NO	NO	01/01/1993	31/12/2007
16000	Vervaardiging van tabaksproducten	NO	NO	01/01/1993	31/12/2007
17110	Bewerken en spinnen van katoen- of katoenachtige vezels	NO	NO	01/01/1993	31/12/2007
17120	Bewerken en spinnen van kaardwol- of kaardwolachtige vezels	NO	NO	01/01/1993	31/12/2007
17130	Bewerken en spinnen van kamwol- of kamwolachtige vezels	NO	NO	01/01/1993	31/12/2007
17140	Bewerken en spinnen van vlas- of vlasachtige vezels	NO	NO	01/01/1993	31/12/2007
17150	Twijnen en voorbereiden van zijde, met inbegrip van chappezijde en twijnen en textureren van synthetisch of kunstmatig vezelgaren	NO	NO	01/01/1993	31/12/2007
17160	Vervaardiging van naaigarens	NO	NO	01/01/1993	31/12/2007
17170	Bewerken en spinnen van overige textielvezels	NO	NO	01/01/1993	31/12/2007
17210	Vervaardiging van katoenen of katoenachtige weefsels	NO	NO	01/01/1993	31/12/2007
17220	Vervaardiging van kaardwol of kaardwolachtige weefsels	NO	NO	01/01/1993	31/12/2007
17230	Vervaardiging van kamwol of kamwolachtige weefsels	NO	NO	01/01/1993	31/12/2007
17240	Vervaardiging van zijden of zijdeachtige weefsels	NO	NO	01/01/1993	31/12/2007
17250	Vervaardiging van overige weefsels	NO	NO	01/01/1993	31/12/2007
17300	Textielveredeling	NO	NO	01/01/1993	31/12/2007
17401	Confectie van beddengoed, tafellinnen en textielwaren voor huishoudelijk gebruik	NO	NO	01/01/1993	31/12/2007
17402	Confectie van overige textielartikelen	NO	NO	01/01/1993	31/12/2007
17510	Vervaardiging van vloerkleden en tapijt	NO	NO	01/01/1993	31/12/2007
17520	Vervaardiging van koord, bindgaren, touw en netten	NO	NO	01/01/1993	31/12/2007
17530	Vervaardiging van gebonden textielvlies	NO	NO	01/01/1993	31/12/2007
17540	Vervaardiging van overige textielproducten, n.e.g.	NO	NO	01/01/1993	31/12/2007
17600	Vervaardiging van gebreide en gehaakte stoffen	NO	NO	01/01/1993	31/12/2007
17710	Vervaardiging van gebreide en gehaakte kousen en sokken	NO	NO	01/01/1993	31/12/2007
17720	Vervaardiging van gebreide en gehaakte pullovers, vesten en dergelijke artikelen	NO	NO	01/01/1993	31/12/2007
18100	Vervaardiging van kleding van leer	NO	NO	01/01/1993	31/12/2007
18210	Vervaardiging van werkkleding	NO	NO	01/01/1993	31/12/2007
18221	Confectie van bovenkleding voor heren, dames en kinderen	NO	NO	01/01/1993	31/12/2007
18222	Vervaardiging van maatkleding	NO	NO	01/01/1993	31/12/2007

Nomenclatuur geldig tot 2007/4					
Code	Omschrijving	DmfAppl	Sociale Maribel RSZPPO	Begindatum geldigheid	Einddatum geldigheid
18230	Vervaardiging van onderkleding	NO	NO	01/01/1993	31/12/2007
18241	Vervaardiging van babykleding	NO	NO	01/01/1993	31/12/2007
18242	Vervaardiging van sportkleding	NO	NO	01/01/1993	31/12/2007
18243	Vervaardiging van hoeden en petten	NO	NO	01/01/1993	31/12/2007
18244	Vervaardiging van overige kleding en kledingaccessoires, n.e.g.	NO	NO	01/01/1993	31/12/2007
18300	Bontnijverheid	NO	NO	01/01/1993	31/12/2007
19100	Looien en bereiden van leer	NO	NO	01/01/1993	31/12/2007
19200	Vervaardiging van koffers, tassen en dergelijke, zadel- en tuigmakerswerk	NO	NO	01/01/1993	31/12/2007
19301	Vervaardiging van schoeisel, exclusief schoeisel van rubber	NO	NO	01/01/1993	31/12/2007
19302	Vervaardiging van schoeisel van rubber	NO	NO	01/01/1993	31/12/2007
20101	Zagen en schaven van hout	NO	NO	01/01/1993	31/12/2007
20102	Impregneren van hout	NO	NO	01/01/1993	31/12/2007
20200	Vervaardiging van panelen en platen van hout	NO	NO	01/01/1993	31/12/2007
20300	Vervaardiging van schrijn- en timmerwerk	NO	NO	01/01/1993	31/12/2007
20301	Vervaardiging artikelen van hout (bouw)	NO	NO	01/01/1993	31/12/2007
20400	Vervaardiging van houten emballage	NO	NO	01/01/1993	31/12/2007
20510	Vervaardiging van overige artikelen van hout	NO	NO	01/01/1993	31/12/2007
20520	Vervaardiging van artikelen van kurk en riet en van vlechtwerk	NO	NO	01/01/1993	31/12/2007
21110	Vervaardiging van papierpulp	NO	NO	01/01/1993	31/12/2007
21121	Vervaardiging van papier	NO	NO	01/01/1993	31/12/2007
21122	Vervaardiging van karton	NO	NO	01/01/1993	31/12/2007
21210	Vervaardiging van gegolfd papier en golfkarton en van verpakkingsmateriaal van papier en karton	NO	NO	01/01/1993	31/12/2007
21220	Vervaardiging van huishoudelijke en sanitaire papierwaren	NO	NO	01/01/1993	31/12/2007
21230	Vervaardiging van kantoorbenodigdheden van papier	NO	NO	01/01/1993	31/12/2007
21240	Vervaardiging van behangselpapier	NO	NO	01/01/1993	31/12/2007
21250	Vervaardiging van overige artikelen van papier en karton	NO	NO	01/01/1993	31/12/2007
22110	Uitgeverijen van boeken	NO	NO	01/01/1993	31/12/2007
22120	Uitgeverijen van kranten	NO	NO	01/01/1993	31/12/2007
22130	Uitgeverijen van tijdschriften	NO	NO	01/01/1993	31/12/2007
22140	Uitgeverijen van geluidsopnamen	NO	NO	01/01/1993	31/12/2007
22150	Overige uitgeverijen	NO	NO	01/01/1993	31/12/2007
22210	Dagbladdrukkerijen	NO	NO	01/01/1993	31/12/2007
22220	Overige drukkerijen	NO	NO	01/01/1993	31/12/2007
22230	Boekbinden	NO	NO	01/01/1993	31/12/2007
22240	Prepress-activiteiten	NO	NO	01/01/1993	31/12/2007
22250	Hulpactiviteiten in verband met drukkerijen	NO	NO	01/01/1993	31/12/2007
22310	Reproductie van geluidsopnamen	NO	NO	01/01/1993	31/12/2007
22320	Reproductie van video-opnamen	NO	NO	01/01/1993	31/12/2007

Nomenclatuur geldig tot 2007/4					
Code	Omschrijving	DmfAppl	Sociale Maribel RSZPPO	Begindatum geldigheid	Einddatum geldigheid
22330	Reproductie van computermedia	NO	NO	01/01/1993	31/12/2007
23100	Vervaardiging van cokesovenproducten	NO	NO	01/01/1993	31/12/2007
23200	Vervaardiging van geraffineerde aardolieproducten	NO	NO	01/01/1993	31/12/2007
23300	Bewerking van splijt- en kweekstoffen	NO	NO	01/01/1993	31/12/2007
24110	Vervaardiging van industriële gassen	NO	NO	01/01/1993	31/12/2007
24120	Vervaardiging van kleurstoffen en pigmenten	NO	NO	01/01/1993	31/12/2007
24130	Vervaardiging van overige anorganische chemische basisproducten	NO	NO	01/01/1993	31/12/2007
24140	Vervaardiging van overige organische chemische basisproducten	NO	NO	01/01/1993	31/12/2007
24151	Vervaardiging van kunstmeststoffen	NO	NO	01/01/1993	31/12/2007
24152	Vervaardiging van aan de kunstmeststoffen verwante stikstofverbindingen	NO	NO	01/01/1993	31/12/2007
24160	Vervaardiging van kunststoffen in primaire vormen	NO	NO	01/01/1993	31/12/2007
24170	Vervaardiging van synthetische rubber in primaire vormen	NO	NO	01/01/1993	31/12/2007
24200	Vervaardiging van verdelingsmiddelen en van andere chemische producten voor de landbouw	NO	NO	01/01/1993	31/12/2007
24300	Vervaardiging van verf, vernis e.d., drukinkt en mastiek	NO	NO	01/01/1993	31/12/2007
24410	Vervaardiging van farmaceutische grondstoffen	NO	NO	01/01/1993	31/12/2007
24421	Vervaardiging van geneesmiddelen	NO	NO	01/01/1993	31/12/2007
24422	Vervaardiging van overige farmaceutische preparaten	NO	NO	01/01/1993	31/12/2007
24511	Vervaardiging van zeep en wasmiddelen	NO	NO	01/01/1993	31/12/2007
24512	Vervaardiging van poets- en onderhoudsmiddelen	NO	NO	01/01/1993	31/12/2007
24520	Vervaardiging van parfums en cosmetische artikelen	NO	NO	01/01/1993	31/12/2007
24610	Vervaardiging van kruit en springstoffen	NO	NO	01/01/1993	31/12/2007
24620	Vervaardiging van lijm en gelatine	NO	NO	01/01/1993	31/12/2007
24630	Vervaardiging van etherische oliën	NO	NO	01/01/1993	31/12/2007
24640	Vervaardiging van fotochemische producten	NO	NO	01/01/1993	31/12/2007
24650	Vervaardiging van informatiedragers waarop niet is opgenomen	NO	NO	01/01/1993	31/12/2007
24660	Vervaardiging van overige chemische producten	NO	NO	01/01/1993	31/12/2007
24700	Vervaardiging van synthetische en kunstmatige vezels	NO	NO	01/01/1993	31/12/2007
25110	Vervaardiging van binnen- en buitenbanden van rubber	NO	NO	01/01/1993	31/12/2007
25120	Loopvlakvernieuwing	NO	NO	01/01/1993	31/12/2007
25130	Vervaardiging van overige producten van rubber	NO	NO	01/01/1993	31/12/2007
25210	Vervaardiging van platen, vellen, buizen en profielen van kunststof	NO	NO	01/01/1993	31/12/2007
25220	Vervaardiging van verpakkingsmateriaal van kunststof	NO	NO	01/01/1993	31/12/2007
25230	Vervaardiging van kunststofelementen voor de bouw	NO	NO	01/01/1993	31/12/2007
25240	Vervaardiging van overige producten van kunststof	NO	NO	01/01/1993	31/12/2007
26110	Vervaardiging van vlakglas	NO	NO	01/01/1993	31/12/2007
26120	Vormen en bewerken van vlakglas	NO	NO	01/01/1993	31/12/2007
26130	Vervaardiging van holglas	NO	NO	01/01/1993	31/12/2007

Nomenclatuur geldig tot 2007/4					
Code	Omschrijving	DmfAppl	Sociale Maribel RSZPPO	Begindatum geldigheid	Einddatum geldigheid
26140	Vervaardiging van glasvezels	NO	NO	01/01/1993	31/12/2007
26150	Vervaardiging en bewerking van overig glas, inclusief technisch glaswerk	NO	NO	01/01/1993	31/12/2007
26211	Vervaardiging van huishoudelijke artikelen en sierkeramiek van porselein	NO	NO	01/01/1993	31/12/2007
26212	Vervaardiging van huishoudelijke artikelen en siervoorwerpen van andere keramische stoffen dan porselein	NO	NO	01/01/1993	31/12/2007
26220	Vervaardiging van keramisch sanitair aardewerk	NO	NO	01/01/1993	31/12/2007
26230	Vervaardiging van isolatoren en isolatiemateriaal van keramische stoffen	NO	NO	01/01/1993	31/12/2007
26240	Vervaardiging van overig keramisch technisch aardewerk	NO	NO	01/01/1993	31/12/2007
26250	Vervaardiging van overige keramische producten, exclusief die voor de bouw	NO	NO	01/01/1993	31/12/2007
26260	Vervaardiging van vuurvaste keramische producten	NO	NO	01/01/1993	31/12/2007
26300	Vervaardiging van keramische tegels en plavuizen	NO	NO	01/01/1993	31/12/2007
26401	Vervaardiging van dakpannen	NO	NO	01/01/1993	31/12/2007
26402	Vervaardiging van bakstenen	NO	NO	01/01/1993	31/12/2007
26403	Vervaardiging van overige producten voor de bouw van gebakken klei	NO	NO	01/01/1993	31/12/2007
26510	Vervaardiging van cement	NO	NO	01/01/1993	31/12/2007
26520	Vervaardiging van kalk	NO	NO	01/01/1993	31/12/2007
26530	Vervaardiging van gips	NO	NO	01/01/1993	31/12/2007
26610	Vervaardiging van artikelen van beton voor de bouw	NO	NO	01/01/1993	31/12/2007
26620	Vervaardiging van artikelen van gips voor de bouw	NO	NO	01/01/1993	31/12/2007
26630	Vervaardiging van stortklare beton	NO	NO	01/01/1993	31/12/2007
26640	Vervaardiging van mortel	NO	NO	01/01/1993	31/12/2007
26650	Vervaardiging van producten van vezelcement	NO	NO	01/01/1993	31/12/2007
26660	Vervaardiging van overige artikelen van beton, gips of cement	NO	NO	01/01/1993	31/12/2007
26700	Houwen, bewerken en afwerken van bouw- en siersteen	NO	NO	01/01/1993	31/12/2007
26810	Vervaardiging van schuur-, slijp- en polijstmiddelen	NO	NO	01/01/1993	31/12/2007
26820	Vervaardiging van niet-metaalhoudende minerale producten, n.e.g.	NO	NO	01/01/1993	31/12/2007
27100	Vervaardiging van ijzer en staal en van ferrolegeringen	NO	NO	01/01/1993	31/12/2007
27210	Vervaardiging van gietijzeren buizen	NO	NO	01/01/1993	31/12/2007
27220	Vervaardiging van stalen buizen	NO	NO	01/01/1993	31/12/2007
27310	Koudtrekken	NO	NO	01/01/1993	31/12/2007
27320	Koudwalsen van bandstaal	NO	NO	01/01/1993	31/12/2007
27330	Koudvervormen en koudfelsen	NO	NO	01/01/1993	31/12/2007
27340	Draadtrekken	NO	NO	01/01/1993	31/12/2007
27410	Productie van edele metalen	NO	NO	01/01/1993	31/12/2007
27421	Productie van aluminium	NO	NO	01/01/1993	31/12/2007
27422	Eerste verwerking van aluminium	NO	NO	01/01/1993	31/12/2007
27431	Productie van lood, tin en zink	NO	NO	01/01/1993	31/12/2007

Nomenclatuur geldig tot 2007/4					
Code	Omschrijving	DmfAppl	Sociale Maribel RSZPPO	Begindatum geldigheid	Einddatum geldigheid
27432	Eerste verwerking van lood, tin en zink	NO	NO	01/01/1993	31/12/2007
27441	Productie van koper	NO	NO	01/01/1993	31/12/2007
27442	Eerste verwerking van koper	NO	NO	01/01/1993	31/12/2007
27451	Productie van overige non-ferrometalen	NO	NO	01/01/1993	31/12/2007
27452	Eerste verwerking van overige non-ferrometalen	NO	NO	01/01/1993	31/12/2007
27500	Gieten van metalen	NO	NO	01/01/1993	31/12/2007
27510	Gieten van ijzer	NO	NO	01/01/1993	31/12/2007
27520	Gieten van staal	NO	NO	01/01/1993	31/12/2007
27530	Gieten van lichte metalen	NO	NO	01/01/1993	31/12/2007
27540	Gieten van overige non-ferrometalen	NO	NO	01/01/1993	31/12/2007
28110	Vervaardiging van metalen constructiewerken en onderdelen daarvan	NO	NO	01/01/1993	31/12/2007
28120	Vervaardiging van metalen ramen, deuren, wanden en dergelijke	NO	NO	01/01/1993	31/12/2007
28210	Vervaardiging van tanks, reservoirs en bergingsmiddelen van metaal	NO	NO	01/01/1993	31/12/2007
28220	Vervaardiging van radiatoren en ketels voor centrale verwarming	NO	NO	01/01/1993	31/12/2007
28300	Vervaardiging van stoomketels	NO	NO	01/01/1993	31/12/2007
28401	Smeden van metaal	NO	NO	01/01/1993	31/12/2007
28402	Persen, stampen en profielwalsen van metaal	NO	NO	01/01/1993	31/12/2007
28403	Poedermetallurgie	NO	NO	01/01/1993	31/12/2007
28510	Oppervlaktebehandeling en bekleding van metaal	NO	NO	01/01/1993	31/12/2007
28520	Algemene metaalbewerking	NO	NO	01/01/1993	31/12/2007
28610	Vervaardiging van scharen, messen, bestekken, enz.	NO	NO	01/01/1993	31/12/2007
28620	Vervaardiging van gereedschap	NO	NO	01/01/1993	31/12/2007
28630	Vervaardiging van hang- en sluitwerk	NO	NO	01/01/1993	31/12/2007
28710	Vervaardiging van stalen vaten en dergelijke	NO	NO	01/01/1993	31/12/2007
28720	Vervaardiging van verpakkingsmiddelen van licht metaal	NO	NO	01/01/1993	31/12/2007
28730	Vervaardiging van artikelen van draad	NO	NO	01/01/1993	31/12/2007
28741	Vervaardiging van bouten, schroeven en moeren	NO	NO	01/01/1993	31/12/2007
28742	Vervaardiging van kettingen, exclusief kettingen voor het overbrengen van kracht	NO	NO	01/01/1993	31/12/2007
28743	Vervaardiging van veren	NO	NO	01/01/1993	31/12/2007
28751	Vervaardiging van huishoudartikelen van metaal	NO	NO	01/01/1993	31/12/2007
28752	Vervaardiging van sanitaire artikelen	NO	NO	01/01/1993	31/12/2007
28753	Vervaardiging van brandkasten	NO	NO	01/01/1993	31/12/2007
28754	Vervaardiging van kleine artikelen van metaal	NO	NO	01/01/1993	31/12/2007
28755	Vervaardiging van overige artikelen van metaal, n.e.g.	NO	NO	01/01/1993	31/12/2007
29110	Vervaardiging van motoren en turbines, exclusief motoren voor luchtvaartuigen, motorvoertuigen en bromfietzen	NO	NO	01/01/1993	31/12/2007
29120	Vervaardiging van pompen en compressoren	NO	NO	01/01/1993	31/12/2007
29130	Vervaardiging van afsluitkranen en dergelijke artikelen	NO	NO	01/01/1993	31/12/2007

Nomenclatuur geldig tot 2007/4					
Code	Omschrijving	DmfAppl	Sociale Maribel RSZPPO	Begindatum geldigheid	Einddatum geldigheid
29141	Vervaardiging van rollagers, kogellagers en dergelijke	NO	NO	01/01/1993	31/12/2007
29142	Vervaardiging van mechanische drijfwerkelementen	NO	NO	01/01/1993	31/12/2007
29210	Vervaardiging van industriële ovens en branders, inclusief elektrische	NO	NO	01/01/1993	31/12/2007
29220	Vervaardiging van hijs-, hef- en transportwerktuigen	NO	NO	01/01/1993	31/12/2007
29230	Vervaardiging van uitrusting voor de koeltechniek en klimaatregeling, voor niet-huishoudelijk gebruik	NO	NO	01/01/1993	31/12/2007
29241	Vervaardiging van verpakkingsmachines	NO	NO	01/01/1993	31/12/2007
29242	Vervaardiging van weegtoestellen	NO	NO	01/01/1993	31/12/2007
29243	Vervaardiging van spuittoestellen, inclusief blusapparaten	NO	NO	01/01/1993	31/12/2007
29244	Vervaardiging van verkoopautomaten	NO	NO	01/01/1993	31/12/2007
29245	Vervaardiging van filtreertoestellen	NO	NO	01/01/1993	31/12/2007
29246	Vervaardiging van hogedrukreinigers, zandstraalapparaten en dergelijk reinigingsmaterieel	NO	NO	01/01/1993	31/12/2007
29247	Vervaardiging van overige machines voor algemeen gebruik, n.e.g.	NO	NO	01/01/1993	31/12/2007
29310	Vervaardiging van landbouwtractoren	NO	NO	01/01/1993	31/12/2007
29321	Vervaardiging van overige machines voor de landbouw en de bosbouw	NO	NO	01/01/1993	31/12/2007
29322	Herstelling van landbouwmachines	NO	NO	01/01/1993	31/12/2007
29410	Vervaardiging van door een ingebouwde motor of pneumatisch aangedreven draagbaar handgereedschap	NO	NO	01/01/2003	31/12/2007
29420	Vervaardiging van overige gereedschapswerktuigen voor de metaalbewerking	NO	NO	01/01/2003	31/12/2007
29430	Vervaardiging van andere gereedschapswerktuigen, n.e.g.	NO	NO	01/01/2003	31/12/2007
29431	Vervaardiging van toestellen voor het lassen en solderen	NO	NO	01/01/1993	31/12/2007
29432	Vervaardiging van gereedschapswerktuigen voor de houtbewerking	NO	NO	01/01/1993	31/12/2007
29433	Vervaardiging van overige gereedschapswerktuigen n.e.g.	NO	NO	01/01/1993	31/12/2007
29510	Vervaardiging van machines voor de metallurgie	NO	NO	01/01/1993	31/12/2007
29520	Vervaardiging van machines voor de delfstoffenwinning en voor de bouw	NO	NO	01/01/1993	31/12/2007
29530	Vervaardiging van machines voor de productie van voedings- en genotmiddelen	NO	NO	01/01/1993	31/12/2007
29540	Vervaardiging van machines voor de productie van textiel, kleding en leer	NO	NO	01/01/1993	31/12/2007
29550	Vervaardiging van machines voor de productie van papier of karton	NO	NO	01/01/1993	31/12/2007
29561	Vervaardiging van drukkerijmachines	NO	NO	01/01/1993	31/12/2007
29562	Vervaardiging van machines voor de rubber- en kunststofnijverheid	NO	NO	01/01/1993	31/12/2007
29563	Vervaardiging van vormkasten en gietvormen	NO	NO	01/01/1993	31/12/2007
29564	Vervaardiging van overige machines voor specifieke industrieën	NO	NO	01/01/1993	31/12/2007
29601	Vervaardiging van zware wapens en oorlogswapens	NO	NO	01/01/1993	31/12/2007
29602	Vervaardiging van lichte wapens en sportwapens	NO	NO	01/01/1993	31/12/2007
29710	Vervaardiging van elektrische huishoudapparaten	NO	NO	01/01/1993	31/12/2007

Nomenclatuur geldig tot 2007/4					
Code	Omschrijving	DmfAppl	Sociale Maribel RSZPPO	Begindatum geldigheid	Einddatum geldigheid
29720	Vervaardiging van niet-elektrische huishoudapparaten	NO	NO	01/01/1993	31/12/2007
30010	Vervaardiging van kantoor machines	NO	NO	01/01/1993	31/12/2007
30020	Vervaardiging van computers en andere apparatuur voor de verwerking van informatie	NO	NO	01/01/1993	31/12/2007
31100	Vervaardiging van elektromotoren en van elektrische generatoren en transformatoren	NO	NO	01/01/1993	31/12/2007
31200	Vervaardiging van schakel- en verdeelinrichtingen	NO	NO	01/01/1993	31/12/2007
31300	Vervaardiging van geïsoleerde kabels en draad	NO	NO	01/01/1993	31/12/2007
31400	Vervaardiging van accumulatoren en elektrische batterijen	NO	NO	01/01/1993	31/12/2007
31501	Vervaardiging van lampen	NO	NO	01/01/1993	31/12/2007
31502	Vervaardiging van verlichtingsapparaten	NO	NO	01/01/1993	31/12/2007
31610	Vervaardiging van elektrische benodigdheden voor motoren en voertuigen	NO	NO	01/01/1993	31/12/2007
31621	Vervaardiging van elektrische signaal- en alarmtoestellen	NO	NO	01/01/1993	31/12/2007
31622	Vervaardiging van elektromagnetisch materiaal voor industriële doeleinden	NO	NO	01/01/1993	31/12/2007
31623	Vervaardiging van overige elektrische benodigdheden, n.e.g.	NO	NO	01/01/1993	31/12/2007
32100	Vervaardiging van elektronische onderdelen	NO	NO	01/01/1993	31/12/2007
32201	Vervaardiging van zend- en transmissieapparatuur	NO	NO	01/01/1993	31/12/2007
32202	Vervaardiging van zendtoestellen voor radiotelefonie en apparatuur voor lijntelefonie of lijntelegrafie	NO	NO	01/01/1993	31/12/2007
32300	Vervaardiging van audio- en videoapparatuur	NO	NO	01/01/1993	31/12/2007
33101	Vervaardiging van elektrische apparaten voor de geneeskunde, de tandheelkunde en de veeartsenijkunde	NO	NO	01/01/1993	31/12/2007
33102	Vervaardiging van niet-elektrische apparaten en instrumenten voor de geneeskunde, de tandheelkunde en de veeartsenijkunde	NO	NO	01/01/1993	31/12/2007
33103	Vervaardiging van orthopedische artikelen en prothesen	NO	NO	01/01/1993	31/12/2007
33201	Vervaardiging van elektrische meet-, regel- en controleapparatuur en van elektrische navigatieapparatuur	NO	NO	01/01/1993	31/12/2007
33202	Vervaardiging van niet-elektrische meet-, regel- en controleapparatuur en van niet-elektrische navigatieapparatuur	NO	NO	01/01/1993	31/12/2007
33300	Vervaardiging van apparaten voor de bewaking van industriële processen	NO	NO	01/01/1993	31/12/2007
33401	Vervaardiging van brillen	NO	NO	01/01/1993	31/12/2007
33402	Vervaardiging van optische instrumenten en fotografische apparatuur	NO	NO	01/01/1993	31/12/2007
33500	Vervaardiging van uurwerken	NO	NO	01/01/1993	31/12/2007
34100	Vervaardiging en assemblage van auto's	NO	NO	01/01/1993	31/12/2007
34201	Vervaardiging van carrosserieën en aanhangwagens	NO	NO	01/01/1993	31/12/2007
34202	Vervaardiging van caravans en dergelijke	NO	NO	01/01/1993	31/12/2007
34300	Vervaardiging van onderdelen en accessoires voor motorvoertuigen en motoren daarvan	NO	NO	01/01/1993	31/12/2007
35110	Bouw en reparatie van schepen	NO	NO	01/01/1993	31/12/2007

Nomenclatuur geldig tot 2007/4					
Code	Omschrijving	DmfAppl	Sociale Maribel RSZPPO	Begindatum geldigheid	Einddatum geldigheid
35120	Bouw en reparatie van plezier- en sportvaartuigen	NO	NO	01/01/1993	31/12/2007
35200	Vervaardiging van rollend materieel voor spoor- en tramwegen	NO	NO	01/01/1993	31/12/2007
35300	Vervaardiging van lucht- en ruimtevaartuigen	NO	NO	01/01/1993	31/12/2007
35410	Vervaardiging van motorrijwielen	NO	NO	01/01/1993	31/12/2007
35420	Vervaardiging van rijwielen	NO	NO	01/01/1993	31/12/2007
35430	Vervaardiging van invalidenwagens	NO	NO	01/01/1993	31/12/2007
35500	Vervaardiging van overige transportmiddelen, n.e.g.	NO	NO	01/01/1993	31/12/2007
36100	Vervaardiging van meubels	NO	NO	01/01/1993	31/12/2007
36111	Vervaardiging van stoelen en zitmeubelen voor woningen en kantoren	NO	NO	01/01/1993	31/12/2007
36112	Vervaardiging van stoelen en zetels voor theaters, bioscopen en dergelijke, voor voertuigen en andere transportmiddelen ongeacht het materiaal	NO	NO	01/01/1993	31/12/2007
36121	Vervaardiging van kantoor-, winkel- en ateliermeubelen, overwegend van metaal	NO	NO	01/01/1993	31/12/2007
36122	Vervaardiging van kantoor-, winkel- en ateliermeubelen, overwegend van andere materialen dan metaal	NO	NO	01/01/1993	31/12/2007
36130	Vervaardiging van overige keukenmeubelen	NO	NO	01/01/1993	31/12/2007
36141	Vervaardiging van eetkamer-, zitkamer- en slaapkamermeubelen	NO	NO	01/01/1993	31/12/2007
36142	Vervaardiging van tuin- en terrasmeubelen	NO	NO	01/01/1993	31/12/2007
36150	Vervaardiging van matrassen	NO	NO	01/01/1993	31/12/2007
36210	Slaan van munten	NO	NO	01/01/1993	31/12/2007
36220	Bewerking van edelstenen en vervaardiging van juwelen en dergelijke artikelen, n.e.g.	NO	NO	01/01/1993	31/12/2007
36221	Bewerking van diamant	NO	NO	01/01/1993	31/12/2007
36222	Bewerking van overige edelstenen en van halfedelstenen	NO	NO	01/01/1993	31/12/2007
36223	Vervaardiging van juwelen en sieraden	NO	NO	01/01/1993	31/12/2007
36224	Vervaardiging van edelsmeedwerk	NO	NO	01/01/1993	31/12/2007
36300	Vervaardiging van muziekinstrumenten	NO	NO	01/01/1993	31/12/2007
36400	Vervaardiging van sportartikelen	NO	NO	01/01/1993	31/12/2007
36500	Vervaardiging van spellen en speelgoed	NO	NO	01/01/1993	31/12/2007
36610	Vervaardiging van imitatiesieraden	NO	NO	01/01/1993	31/12/2007
36620	Vervaardiging van borstelwaren	NO	NO	01/01/1993	31/12/2007
36630	Overige industrie, n.e.g.	NO	NO	01/01/1993	31/12/2007
37100	Recycling van metaalafval	YES	NO	01/01/1993	31/12/2007
37200	Recycling van niet-metaalafval	YES	NO	01/01/1993	31/12/2007
37210	Recuperatie van papier	NO	NO	01/01/1993	31/12/2007
37220	Recuperatie van textiel	NO	NO	01/01/1993	31/12/2007
37230	Recuperatie van scheikundige stoffen	NO	NO	01/01/1993	31/12/2007
40110	Productie van elektriciteit	YES	NO	01/01/2003	31/12/2007
40120	Transmissie van elektriciteit	YES	NO	01/01/2003	31/12/2007
40130	Distributie en handel van elektriciteit	YES	NO	01/01/2003	31/12/2007

Nomenclatuur geldig tot 2007/4					
Code	Omschrijving	DmfAppl	Sociale Maribel RSZPPO	Begindatum geldigheid	Einddatum geldigheid
40210	Productie van gas	YES	NO	01/01/2003	31/12/2007
40220	Distributie van en handel in gasvormige brandstoffen via leidingen	YES	NO	01/01/2003	31/12/2007
40300	Distributie van stoom en warm water; vervaardiging van ijs, niet bestemd voor consumptie	NO	NO	01/01/1993	31/12/2007
40400	Productie en distributie van gemengde energie	YES	NO	01/01/1993	31/12/2007
41000	Winning, zuivering en distributie van water	YES	NO	01/01/1993	31/12/2007
45111	Slopen van gebouwen	NO	NO	01/01/1993	31/12/2007
45112	Grondverzet	NO	NO	01/01/1993	31/12/2007
45120	Proefboren en boren	NO	NO	01/01/1993	31/12/2007
45211	Bouwen van individuele huizen	NO	NO	01/01/1993	31/12/2007
45212	Optrekken van andere residentiële gebouwen en van kantoorgebouwen	NO	NO	01/01/1993	31/12/2007
45213	Optrekken van gebouwen voor industrieel of commercieel gebruik, voor landbouwdoeleinden, enz.	NO	NO	01/01/1993	31/12/2007
45214	Bouw van tunnels, bruggen, viaducten en dergelijke	NO	NO	01/01/1993	31/12/2007
45215	Aanleg van pijpleidingen, telecommunicatieleidingen en hoogspanningsleidingen	NO	NO	01/01/1993	31/12/2007
45220	Dakbedekking en bouw van dakconstructies	NO	NO	01/01/1993	31/12/2007
45230	Bouw van autowegen en andere wegen, vliegvelden en sportfaciliteiten	NO	NO	01/01/1993	31/12/2007
45241	Baggerwerken	NO	NO	01/01/1993	31/12/2007
45242	Overige waterbouw	NO	NO	01/01/1993	31/12/2007
45250	Overige gespecialiseerde werkzaamheden in de bouw	NO	NO	01/01/1993	31/12/2007
45310	Elektrische installatie	NO	NO	01/01/1993	31/12/2007
45320	Isolatiwerkzaamheden	NO	NO	01/01/1993	31/12/2007
45331	Installatie van verwarming, klimaatregeling en ventilatie	NO	NO	01/01/1993	31/12/2007
45332	Overig loodgieterswerk	NO	NO	01/01/1993	31/12/2007
45340	Overige bouwinstallatie	NO	NO	01/01/1993	31/12/2007
45410	Stukadoorswerk	NO	NO	01/01/1993	31/12/2007
45421	Schrijnwerk van hout of van kunststof	NO	NO	01/01/1993	31/12/2007
45422	Metaalschrijnwerk	NO	NO	01/01/1993	31/12/2007
45431	Plaatsen van vloer- en wandtegels	NO	NO	01/01/1993	31/12/2007
45432	Plaatsen van vloerbedekking van hout of andere materialen	NO	NO	01/01/1993	31/12/2007
45433	Plaatsen van behang	NO	NO	01/01/1993	31/12/2007
45441	Schilderen	NO	NO	01/01/1993	31/12/2007
45442	Glaszetten	NO	NO	01/01/1993	31/12/2007
45450	Overige werkzaamheden in verband met de afwerking van gebouwen	NO	NO	01/01/1993	31/12/2007
45500	Verhuur van machines voor de bouwrijverheid met bedieningspersoneel	NO	NO	01/01/1993	31/12/2007
50101	Groothandel in motorvoertuigen	NO	NO	01/01/1993	31/12/2007
50102	Handelsbemiddeling in motorvoertuigen	NO	NO	01/01/1993	31/12/2007
50103	Detailhandel in motorvoertuigen	NO	NO	01/01/1993	31/12/2007

Nomenclatuur geldig tot 2007/4					
Code	Omschrijving	DmfAppl	Sociale Maribel RSZPPO	Begindatum geldigheid	Einddatum geldigheid
50104	Handel in aanhangwagens, opleggers, caravans en dergelijke	NO	NO	01/01/1993	31/12/2007
50200	Onderhoud en reparatie van auto's	NO	NO	01/01/1993	31/12/2007
50301	Groothandel in onderdelen en accessoires van auto's	NO	NO	01/01/1993	31/12/2007
50302	Kleinhandel in onderdelen en accessoires van auto's	NO	NO	01/01/1993	31/12/2007
50400	Handel in en onderhoud en reparatie van motorrijwielen en onderdelen en toebehoren van motorrijwielen	NO	NO	01/01/1993	31/12/2007
50500	Detailhandel in motorbrandstoffen	NO	NO	01/01/1993	31/12/2007
51110	Handelsbemiddeling in landbouwproducten, levende dieren, textielgrondstoffen en aanverwante halffabrikaten	NO	NO	01/01/1993	31/12/2007
51120	Handelsbemiddeling in brandstoffen, ertsen, metalen en chemische producten	NO	NO	01/01/1993	31/12/2007
51130	Handelsbemiddeling in hout en bouwmaterialen	NO	NO	01/01/1993	31/12/2007
51140	Handelsbemiddeling in machines, apparaten en werktuigen voor de industrie en in schepen en luchtvaartuigen	NO	NO	01/01/1993	31/12/2007
51150	Handelsbemiddeling in meubels, huishoudelijke artikelen en ijzerwaren	NO	NO	01/01/1993	31/12/2007
51160	Handelsbemiddeling in textiel, kleding, schoeisel en artikelen van leer	NO	NO	01/01/1993	31/12/2007
51170	Handelsbemiddeling in voedings- en genotmiddelen	NO	NO	01/01/1993	31/12/2007
51180	Handelsbemiddeling gespecialiseerd in overige goederen, n.e.g.	NO	NO	01/01/1993	31/12/2007
51190	Handelsbemiddeling in goederen, algemeen assortiment	NO	NO	01/01/1993	31/12/2007
51210	Groothandel in granen, zaden en diervoeders	NO	NO	01/01/1993	31/12/2007
51220	Groothandel in bloemen en planten	NO	NO	01/01/1993	31/12/2007
51230	Groothandel in levende dieren	NO	NO	01/01/1993	31/12/2007
51240	Groothandel in huiden, vellen en leer	NO	NO	01/01/1993	31/12/2007
51250	Groothandel in ruwe tabak	NO	NO	01/01/1993	31/12/2007
51310	Groothandel in groenten en fruit	NO	NO	01/01/1993	31/12/2007
51321	Groothandel in vlees en vleeswaren, exclusief vlees van gevogelte en van wild	NO	NO	01/01/1993	31/12/2007
51322	Groothandel in vlees van wild en van gevogelte	NO	NO	01/01/1993	31/12/2007
51331	Groothandel in zuivelproducten, eieren, spijsoliën en -vetten	NO	NO	01/01/1993	31/12/2007
51332	Groothandel in spijsoliën en -vetten	NO	NO	01/01/1993	31/12/2007
51340	Groothandel in dranken	NO	NO	01/01/1993	31/12/2007
51350	Groothandel in tabaksproducten	NO	NO	01/01/1993	31/12/2007
51360	Groothandel in suiker, chocolade en suikerwerk	NO	NO	01/01/1993	31/12/2007
51370	Groothandel in koffie, thee, cacao en specerijen	NO	NO	01/01/1993	31/12/2007
51381	Groothandel in vis, schaal- en schelpdieren	NO	NO	01/01/1993	31/12/2007
51382	Groothandel in aardappelproducten	NO	NO	01/01/1993	31/12/2007
51383	Groothandel in diervoeders met uitzondering van veevoeders	NO	NO	01/01/1993	31/12/2007
51384	Overige gespecialiseerde groothandel in voedingswaren	NO	NO	01/01/1993	31/12/2007
51391	Groothandel in diepvriesproducten	NO	NO	01/01/1993	31/12/2007

Nomenclatuur geldig tot 2007/4					
Code	Omschrijving	DmfAppl	Sociale Maribel RSZPPO	Begindatum geldigheid	Einddatum geldigheid
51392	Overige niet-gespecialiseerde groothandel in voedings- en genotmiddelen	NO	NO	01/01/1993	31/12/2007
51410	Groothandel in textiel	NO	NO	01/01/1993	31/12/2007
51421	Groothandel in kleding, kledingtoebehoren en bontartikelen	NO	NO	01/01/1993	31/12/2007
51422	Groothandel in schoeisel	NO	NO	01/01/1993	31/12/2007
51430	Groothandel in elektrische huishoudelijke apparaten en audio- en videoapparatuur	NO	NO	01/01/1993	31/12/2007
51441	Groothandel in vaat- en glaswerk	NO	NO	01/01/1993	31/12/2007
51442	Groothandel in behang en onderhoudsproducten	NO	NO	01/01/1993	31/12/2007
51450	Groothandel in parfumerieën en cosmetica	NO	NO	01/01/1993	31/12/2007
51460	Groothandel in farmaceutische producten	NO	NO	01/01/1993	31/12/2007
51471	Groothandel in meubels, niet-elektrische huishoudapparaten en vloerbedekking inclusief tapijten	NO	NO	01/01/1993	31/12/2007
51472	Groothandel in kranten, boeken en tijdschriften	NO	NO	01/01/1993	31/12/2007
51473	Groothandel in foto- en filmapparatuur en in overige optische artikelen	NO	NO	01/01/1993	31/12/2007
51474	Groothandel in horloges en uurwerken, artikelen van edele metalen en sieraden	NO	NO	01/01/1993	31/12/2007
51475	Groothandel in papierwaren, kantoor- en schoolbehoeften	NO	NO	01/01/1993	31/12/2007
51476	Groothandel in sport- en kampeerartikelen, rijwielen en onderdelen en toebehoren daarvan, spellen en speelgoed	NO	NO	01/01/1993	31/12/2007
51477	Groothandel in lederwaren en reisartikelen	NO	NO	01/01/1993	31/12/2007
51478	Overige groothandel in consumentenartikelen, n.e.g.	NO	NO	01/01/1993	31/12/2007
51510	Groothandel in vaste, vloeibare en gasvormige brandstoffen en aanverwante producten	NO	NO	01/01/1993	31/12/2007
51520	Groothandel in metalen en metaalertsen	NO	NO	01/01/1993	31/12/2007
51531	Groothandel in hout	NO	NO	01/01/1993	31/12/2007
51532	Groothandel in verf, vernis en bouwmaterialen, inclusief sanitair	NO	NO	01/01/1993	31/12/2007
51541	Groothandel in ijzerwaren	NO	NO	01/01/1993	31/12/2007
51542	Groothandel in loodgietersmateriaal en verwarmingsinstallaties	NO	NO	01/01/1993	31/12/2007
51550	Groothandel in chemische producten	NO	NO	01/01/1993	31/12/2007
51561	Groothandel in diamant	NO	NO	01/01/1993	31/12/2007
51562	Groothandel in overige intermediaire producten, n.e.g.	NO	NO	01/01/1993	31/12/2007
51570	Groothandel in afval en schroot	NO	NO	01/01/1993	31/12/2007
51810	Groothandel in gereedschapswerktuigen	NO	NO	01/01/2003	31/12/2007
51820	Groothandel in machines voor mijnbouw, de bouwnijverheid en de weg- en waterbouw	NO	NO	01/01/2003	31/12/2007
51830	Groothandel in machines voor de textielindustrie en in naai- en breimachines	NO	NO	01/01/2003	31/12/2007
51840	Groothandel in computers, randapparatuur en programmatuur	NO	NO	01/01/2003	31/12/2007
51850	Groothandel in overige kantoormachines en kantoorbodigheden	NO	NO	01/01/2003	31/12/2007

Nomenclatuur geldig tot 2007/4					
Code	Omschrijving	DmfAppl	Sociale Maribel RSZPPO	Begindatum geldigheid	Einddatum geldigheid
51860	Groothandel in overige elektronische delen en benodigdheden	NO	NO	01/01/2003	31/12/2007
51871	Groothandel in elektrisch materiaal inclusief installatiemateriaal	NO	NO	01/01/2003	31/12/2007
51872	Groothandel in vervoermiddelen met uitzondering van auto's, motorrijwielen en rijwielen, in meetapparaten en -instrumenten, in navigatieapparatuur en andere diverse machines en uitrusting voor de nijverheid, n.e.g.	NO	NO	01/01/2003	31/12/2007
51873	Groothandel in diverse machines en uitrusting voor handel en dienstverlening, n.e.g.	NO	NO	01/01/2003	31/12/2007
51880	Groothandel in machines, tractoren, werktuigen en toebehoren voor de landbouw	NO	NO	01/01/2003	31/12/2007
51900	Overige groothandel	NO	NO	01/01/2003	31/12/2007
52111	Niet-gespecialiseerde detailhandel in diepvriesproducten	NO	NO	01/01/1993	31/12/2007
52112	Niet-gespecialiseerde detailhandel in algemene voedingsmiddelen (verkoopsoppervlakte minder dan 100 m2)	NO	NO	01/01/1993	31/12/2007
52113	Superettes (verkoopsoppervlakte tussen 100 m2 en minder dan 400 m2)	NO	NO	01/01/1993	31/12/2007
52114	Supermarkten (verkoopsoppervlakte tussen 400 m2 en minder dan 2.500 m2)	NO	NO	01/01/1993	31/12/2007
52115	Hypermarkten (verkoopsopp. vanaf 2.500 m2)	NO	NO	01/01/1993	31/12/2007
52116	Overige niet-gespecialiseerde detailhandel in winkels in overwegend voedings- en genotmiddelen	NO	NO	01/01/1993	31/12/2007
52121	Grootwarenhuizen (verkoop van overwegend niet-voedingsmiddelen met verkoopsopp. vanaf 2.500 m2)	NO	NO	01/01/1993	31/12/2007
52122	Overige niet-gespecialiseerde detailhandel in winkels (verkoop van overwegend niet-voedingsmiddelen met verkoopsoppervlakte van minder dan 2.500 m2)	NO	NO	01/01/1993	31/12/2007
52210	Detailhandel in groenten en fruit	NO	NO	01/01/1993	31/12/2007
52220	Detailhandel in vlees en vleeswaren	NO	NO	01/01/1993	31/12/2007
52230	Detailhandel in vis en schaal- en weekdieren	NO	NO	01/01/1993	31/12/2007
52240	Detailhandel in brood-, bakkerijproducten en suikerwerk	NO	NO	01/01/1993	31/12/2007
52250	Detailhandel in alcoholische en andere dranken	NO	NO	01/01/1993	31/12/2007
52260	Detailhandel in tabaksproducten	NO	NO	01/01/1993	31/12/2007
52271	Detailhandel in zuivelproducten en eieren	NO	NO	01/01/1993	31/12/2007
52272	Overige detailhandel in voedings- en genotmiddelen in gespecialiseerde winkels, n.e.g.	NO	NO	01/01/1993	31/12/2007
52310	Apothekers	NO	NO	01/01/1993	31/12/2007
52320	Detailhandel in medische en orthopedische artikelen	NO	NO	01/01/1993	31/12/2007
52330	Detailhandel in cosmetica en toiletartikelen	NO	NO	01/01/1993	31/12/2007
52410	Detailhandel in textiel	NO	NO	01/01/1993	31/12/2007
52421	Detailhandel in bovenkleding voor heren, dames en kinderen (algemeen assortiment)	NO	NO	01/01/1993	31/12/2007
52422	Detailhandel in bovenkleding voor heren	NO	NO	01/01/1993	31/12/2007
52423	Detailhandel in bovenkleding voor dames	NO	NO	01/01/1993	31/12/2007
52424	Detailhandel in baby- en kinderkleding	NO	NO	01/01/1993	31/12/2007

Nomenclatuur geldig tot 2007/4					
Code	Omschrijving	DmfAppl	Sociale Maribel RSZPPO	Begindatum geldigheid	Einddatum geldigheid
52425	Detailhandel in onderkleding, lingerie, strand- en badkleding	NO	NO	01/01/1993	31/12/2007
52426	Detailhandel in kledingaccessoires	NO	NO	01/01/1993	31/12/2007
52431	Detailhandel in schoeisel	NO	NO	01/01/1993	31/12/2007
52432	Detailhandel in lederwaren en reisartikelen	NO	NO	01/01/1993	31/12/2007
52441	Detailhandel in meubels	NO	NO	01/01/1993	31/12/2007
52442	Detailhandel in artikelen voor verlichting en woninginrichting	NO	NO	01/01/1993	31/12/2007
52450	Detailhandel in elektrische huishoudapparaten en in audio- en videoapparatuur	NO	NO	01/01/1993	31/12/2007
52461	Detailhandel in ijzerwaren, verf, bouwmaterialen (inclusief doe-het-zelfzaken) met een verkoopsoppervlakte van minder dan 400 m2	NO	NO	01/01/1993	31/12/2007
52462	Detailhandel in ijzerwaren, verf, bouwmaterialen en glas (inclusief doe-het-zelfzaken) met een verkoopsoppervlakte vanaf 400 m2.	NO	NO	01/01/1993	31/12/2007
52470	Detailhandel in boeken, kranten, tijdschriften en kantoorbehoeften	NO	NO	01/01/1993	31/12/2007
52481	Gespecialiseerde detailhandel in vaste en vloeibare brandstoffen	NO	NO	01/01/1993	31/12/2007
52482	Gespecialiseerde detailhandel in sport- en kampeerartikelen	NO	NO	01/01/1993	31/12/2007
52483	Gespecialiseerde detailhandel in bloemen en planten, zaden en kunstmeststoffen	NO	NO	01/01/1993	31/12/2007
52484	Gespecialiseerde detailhandel in uurwerken en sieradenhorloges en sieraden	NO	NO	01/01/1993	31/12/2007
52485	Gespecialiseerde detailhandel in optische en fotografische artikelen, foto- en filmapparatuur, optische en precisie-instrumenten	NO	NO	01/01/1993	31/12/2007
52486	Gespecialiseerde detailhandel in behang, vloerbedekking, vloerkleden en tapijt	NO	NO	01/01/1993	31/12/2007
52487	Gespecialiseerde detailhandel in kantoor machines en -meubelen, computers en standaardprogrammatuur en telecommunicatieapparatuur	NO	NO	01/01/1993	31/12/2007
52488	Gespecialiseerde detailhandel in drogisterijartikelen en onderhoudsproducten	NO	NO	01/01/1993	31/12/2007
52489	Gespecialiseerde detailhandel in spellen en speelgoed	NO	NO	01/01/1993	31/12/2007
52491	Gespecialiseerde detailhandel in wapens en munitie	NO	NO	01/01/1993	31/12/2007
52492	Gespecialiseerde detailhandel in rijwielen	NO	NO	01/01/1993	31/12/2007
52493	Gespecialiseerde detailhandel in kinderwagens	NO	NO	01/01/1993	31/12/2007
52494	Gespecialiseerde detailhandel in naai- en breimachines	NO	NO	01/01/1993	31/12/2007
52495	Gespecialiseerde detailhandel in postzegels en munten	NO	NO	01/01/1993	31/12/2007
52496	Gespecialiseerde detailhandel in huisdieren, voedsel voor huisdieren en benodigheden daarvoor	NO	NO	01/01/1993	31/12/2007
52497	Gespecialiseerde detailhandel in souvenirs, ambachtelijke producten en religieuze artikelen	NO	NO	01/01/1993	31/12/2007
52498	Overige gespecialiseerde detailhandel in artikelen, andere dan voedingsmiddelen, n.e.g.	NO	NO	01/01/1993	31/12/2007
52501	Detailhandel in antiquiteiten	NO	NO	01/01/1993	31/12/2007

Nomenclatuur geldig tot 2007/4					
Code	Omschrijving	DmfAppl	Sociale Maribel RSZPPO	Begindatum geldigheid	Einddatum geldigheid
52502	Detailhandel in tweedehandsgoederen	NO	NO	01/01/1993	31/12/2007
52610	Postorderbedrijven	NO	NO	01/01/1993	31/12/2007
52621	Markt- en straathandel in voedingsmiddelen	NO	NO	01/01/1993	31/12/2007
52622	Markt- en straathandel in kleding en textielwaren	NO	NO	01/01/1993	31/12/2007
52623	Overige markt- en straathandel	NO	NO	01/01/1993	31/12/2007
52630	Overige detailhandel, niet in winkels	NO	NO	01/01/1993	31/12/2007
52710	Reparatie van laarzen, schoenen en overige artikelen van leer	NO	NO	01/01/1993	31/12/2007
52720	Reparatie van elektrische huishoudapparaten	NO	NO	01/01/1993	31/12/2007
52730	Reparatie van uurwerken, horloges en sieraden	NO	NO	01/01/1993	31/12/2007
52740	Overige reparaties, n.e.g.	NO	NO	01/01/1993	31/12/2007
55101	Hotels en motels, met restaurant	NO	NO	01/01/2003	31/12/2007
55102	Hotels en motels, zonder restaurant	NO	NO	01/01/2003	31/12/2007
55210	Jeugdherbergen en berghutten	YES	NO	01/01/1993	31/12/2007
55220	Kampeerterreinen	YES	NO	01/01/1993	31/12/2007
55231	Vakantiecentra en vakantie dorpen	YES	YES	01/01/1993	31/12/2007
55232	Verschaffen van overig logies voor kortstondig verblijf	NO	NO	01/01/1993	31/12/2007
55233	Verschaffen van collectief logies, exclusief logies voor toeristen	NO	NO	01/01/1993	31/12/2007
55301	Restaurants van het traditionele type	NO	NO	01/01/1993	31/12/2007
55302	Fastfoodzaken, snackbars, frituren en dergelijke	NO	NO	01/01/1993	31/12/2007
55401	Cafés	NO	NO	01/01/1993	31/12/2007
55402	Discotheken, dancings en dergelijke	NO	NO	01/01/1993	31/12/2007
55510	Kantines	NO	NO	01/01/1993	31/12/2007
55521	Catering	NO	NO	01/01/1993	31/12/2007
55522	Uitzendkoks en verzorgen van feesten en recepties	NO	NO	01/01/1993	31/12/2007
60100	Vervoer per spoor	NO	NO	01/01/1993	31/12/2007
60211	Stedelijk en voorstedelijk personenvervoer	NO	NO	01/01/1993	31/12/2007
60212	Overig personenvervoer volgens een dienstregeling	NO	NO	01/01/1993	31/12/2007
60220	Exploitatie van taxi's	NO	NO	01/01/1993	31/12/2007
60230	Overig vervoer van personen te land	NO	NO	01/01/1993	31/12/2007
60241	Verhuisdiensten	NO	NO	01/01/1993	31/12/2007
60242	Goederenvervoer over de weg	NO	NO	01/01/1993	31/12/2007
60243	Verhuur van vrachtwagens met bestuurder	NO	NO	01/01/1993	31/12/2007
60300	Vervoer via pijpleidingen	NO	NO	01/01/1993	31/12/2007
61100	Zee- en kustvaart	NO	NO	01/01/1993	31/12/2007
61200	Binnenvaart	NO	NO	01/01/1993	31/12/2007
62100	Luchtvaart volgens dienstregeling	NO	NO	01/01/1993	31/12/2007
62200	Luchtvaart zonder dienstregeling	NO	NO	01/01/1993	31/12/2007
62300	Ruimtevaart	NO	NO	01/01/1993	31/12/2007
63111	Vrachtbehandeling in zeehavens	NO	NO	01/01/1993	31/12/2007
63112	Overige vrachtbehandeling	NO	NO	01/01/1993	31/12/2007

Nomenclatuur geldig tot 2007/4					
Code	Omschrijving	DmfAppl	Sociale Maribel RSZPPO	Begindatum geldigheid	Einddatum geldigheid
63121	Opslag in koelpakhuizen	NO	NO	01/01/1993	31/12/2007
63122	Overige opslag	NO	NO	01/01/1993	31/12/2007
63210	Overige ondersteunende activiteiten i.v.m. het vervoer te land	NO	NO	01/01/1993	31/12/2007
63220	Overige ondersteunende activiteiten i.v.m. het vervoer over water	YES	NO	01/01/1993	31/12/2007
63230	Overige ondersteunende activiteiten i.v.m. de luchtvaart	YES	NO	01/01/1993	31/12/2007
63301	Reisbureaus	NO	NO	01/01/1993	31/12/2007
63302	Reisorganisatoren	NO	NO	01/01/1993	31/12/2007
63303	Reisbegeleiders en gidsen, toeristische informatiediensten en dergelijke	YES	YES	01/01/1993	31/12/2007
63401	Expediiekantoren	NO	NO	01/01/1993	31/12/2007
63402	Bevrachting	NO	NO	01/01/1993	31/12/2007
63403	Scheepsagenturen	NO	NO	01/01/1993	31/12/2007
63404	Douaneagentschappen	NO	NO	01/01/1993	31/12/2007
63405	Vervoersbemiddeling	NO	NO	01/01/1993	31/12/2007
63406	Overige activiteiten i.v.m. de organisatie van het vrachtvervoer	NO	NO	01/01/1993	31/12/2007
64110	Nationale postertijen	NO	NO	01/01/1993	31/12/2007
64120	Koeriers, exclusief de nationale postertijen	NO	NO	01/01/1993	31/12/2007
64200	Telecommunicatie	YES	NO	01/01/1993	31/12/2007
64201	Regie van telegraaf en telefoon - Belgacom	NO	NO	01/01/1993	31/12/2007
64202	Telecommunicatie n.e.g., teledistributie inbegrepen	YES	NO	01/01/1993	31/12/2007
65110	Centrale banken	NO	NO	01/01/1993	31/12/2007
65120	Overige geldscheppende financiële instellingen	NO	NO	01/01/2003	31/12/2007
65210	Financiële leasing	NO	NO	01/01/1993	31/12/2007
65221	Verbruikskrediet	NO	NO	01/01/1993	31/12/2007
65222	Overige kredietverstrekking	YES	NO	01/01/1993	31/12/2007
65223	Factoring	NO	NO	01/01/2003	31/12/2007
65231	Financiële holdings	NO	NO	01/01/1993	31/12/2007
65233	Beursvennootschappen	NO	NO	01/01/1993	31/12/2007
65234	Portefeuillemaatschappijen	NO	NO	01/01/1993	31/12/2007
65235	Instellingen voor collectieve belegging	NO	NO	01/01/1993	31/12/2007
65236	Overige financiële instellingen, n.e.g.	NO	NO	01/01/1993	31/12/2007
66011	Rechtstreekse verzekeringsverrichtingen leven	NO	NO	01/01/1993	31/12/2007
66012	Aangenomen herverzekeringen leven	NO	NO	01/01/1993	31/12/2007
66013	Gemengde verzekeringsondernemingen, overwegend leven	NO	NO	01/01/1993	31/12/2007
66020	Pensioenfondsen	NO	NO	01/01/1993	31/12/2007
66031	Rechtstreekse verzekeringsverrichtingen niet-leven	NO	NO	01/01/1993	31/12/2007
66032	Aangenomen herverzekeringen niet-leven	NO	NO	01/01/1993	31/12/2007
66033	Gemengde verzekeringsondernemingen, overwegend niet-leven	NO	NO	01/01/1993	31/12/2007
67110	Beheer van financiële beurzen	NO	NO	01/01/1993	31/12/2007

Nomenclatuur geldig tot 2007/4					
Code	Omschrijving	DmfAppl	Sociale Maribel RSZPPO	Begindatum geldigheid	Einddatum geldigheid
67120	Effectenhandel en vermogensbeheer	NO	NO	01/01/1993	31/12/2007
67130	Ondersteunende activiteiten i.v.m. financiële instellingen, n.e.g.	NO	NO	01/01/1993	31/12/2007
67201	Verzekeringsmakelaars en -agenten	NO	NO	01/01/1993	31/12/2007
67202	Schade- en risico- experten	NO	NO	01/01/1993	31/12/2007
67203	Overige hulpbedrijven i.v.m. het verzekeringswezen	NO	NO	01/01/1993	31/12/2007
70111	Projectontwikkeling voor woningbouw	NO	NO	01/01/1993	31/12/2007
70112	Projectontwikkeling voor kantoorbouw	NO	NO	01/01/1993	31/12/2007
70113	Projectontwikkeling voor infrastructuurwerken	NO	NO	01/01/1993	31/12/2007
70120	Handel in onroerend goed	NO	NO	01/01/1993	31/12/2007
70201	Verhuur van woningen, exclusief sociale woningen	NO	NO	01/01/1993	31/12/2007
70202	Verhuur van sociale woningen	YES	NO	01/01/1993	31/12/2007
70203	Verhuur van niet-residentiële gebouwen	NO	NO	01/01/1993	31/12/2007
70204	Verhuur van terreinen	NO	NO	01/01/1993	31/12/2007
70311	Bemiddeling bij de aankoop, verkoop en verhuur van onroerend goed	NO	NO	01/01/1993	31/12/2007
70312	Schatten en evalueren van onroerend goed	NO	NO	01/01/1993	31/12/2007
70321	Beheer van residentiële gebouwen	NO	NO	01/01/1993	31/12/2007
70322	Beheer van overig onroerend goed	NO	NO	01/01/1993	31/12/2007
71100	Verhuur van auto's	NO	NO	01/01/1993	31/12/2007
71210	Verhuur van overige transportmiddelen voor vervoer te land	NO	NO	01/01/1993	31/12/2007
71220	Verhuur van schepen	NO	NO	01/01/1993	31/12/2007
71230	Verhuur van luchtvaartuigen	NO	NO	01/01/1993	31/12/2007
71310	Verhuur van landbouwmachines en -werktuigen	NO	NO	01/01/1993	31/12/2007
71320	Verhuur van machines en installaties voor de bouwnijverheid	NO	NO	01/01/1993	31/12/2007
71330	Verhuur van kantoomachines en computers	NO	NO	01/01/1993	31/12/2007
71340	Verhuur van overige machines en werktuigen, n.e.g.	NO	NO	01/01/1993	31/12/2007
71401	Verhuur van machines, apparatuur en handgereedschap voor doe-het-zelvers	NO	NO	01/01/1993	31/12/2007
71402	Verhuur van videocassettes en -banden, dvd's, cd's en grammofoonplaten	NO	NO	01/01/1993	31/12/2007
71403	Verhuur van televisietoestellen en andere audio- en videoapparatuur	NO	NO	01/01/1993	31/12/2007
71404	Verhuur van vaat- en glaswerk, keuken- en tafelgerei, elektrische huishoudapparaten en huishoudelijke benodigdheden, enz.	NO	NO	01/01/1993	31/12/2007
71405	Verhuur van textiel, kleding en schoeisel	NO	NO	01/01/1993	31/12/2007
71406	Verhuur van sport- en kampeerartikelen	NO	NO	01/01/1993	31/12/2007
71407	Verhuur van medisch en paramedisch materieel	NO	NO	01/01/1993	31/12/2007
71408	Verhuur van overige roerende goederen voor persoonlijk of huishoudelijk gebruik, n.e.g.	NO	NO	01/01/1993	31/12/2007
72100	Computeradviesbureaus	NO	NO	01/01/1993	31/12/2007
72210	Uitgeverijen van programmatuur	YES	NO	01/01/2003	31/12/2007

Nomenclatuur geldig tot 2007/4					
Code	Omschrijving	DmfAppl	Sociale Maribel RSZPPO	Begindatum geldigheid	Einddatum geldigheid
72220	Overige advisering in verband met programmatuur en levering van programmatuur	YES	NO	01/01/2003	31/12/2007
72300	Gegevensverwerking	NO	NO	01/01/1993	31/12/2007
72400	Databanken	NO	NO	01/01/1993	31/12/2007
72500	Onderhoud en reparatie van computers en van boekhoud- en overige kantoormachines	NO	NO	01/01/1993	31/12/2007
72600	Overige activiteiten in verband met computers	NO	NO	01/01/1993	31/12/2007
73100	Speur- en ontwikkelingswerk op natuurwetenschappelijk gebied	YES	NO	01/01/1993	31/12/2007
73200	Speur- en ontwikkelingswerk i.v.m. sociale en geesteswetenschappen	YES	NO	01/01/1993	31/12/2007
74111	Advocatenkantoor en juridische adviseurs	NO	NO	01/01/1993	31/12/2007
74112	Notariskantoor	NO	NO	01/01/1993	31/12/2007
74113	Deurwaarderskantoor	NO	NO	01/01/1993	31/12/2007
74114	Overige rechtskundige dienstverlening	NO	NO	01/01/1993	31/12/2007
74121	Boekhouders	NO	NO	01/01/1993	31/12/2007
74122	Accountants	NO	NO	01/01/1993	31/12/2007
74123	Bedrijfsrevisoren	NO	NO	01/01/1993	31/12/2007
74124	Belastingconsulenten	NO	NO	01/01/1993	31/12/2007
74131	Marktonderzoekbureaus	NO	NO	01/01/1993	31/12/2007
74132	Organisatie van opiniepeilingen	NO	NO	01/01/1993	31/12/2007
74141	Public relationsbureaus	NO	NO	01/01/1993	31/12/2007
74142	Overige adviesbureaus op het gebied van bedrijfsvoering en beheer	NO	NO	01/01/1993	31/12/2007
74151	Managementactiviteiten van holdings	NO	NO	01/01/1993	31/12/2007
74152	Coördinatiecentra	NO	NO	01/01/1993	31/12/2007
74201	Architecten	NO	NO	01/01/1993	31/12/2007
74202	Landmeters	NO	NO	01/01/1993	31/12/2007
74203	Technische studiën en ingenieursactiviteiten	NO	NO	01/01/1993	31/12/2007
74301	Automobielininspectie en overige diagnosecentra voor auto's	NO	NO	01/01/1993	31/12/2007
74302	Technische testen en analyses	NO	NO	01/01/1993	31/12/2007
74401	Publiciteitsagentschappen	NO	NO	01/01/1993	31/12/2007
74402	Beheer van publiciteitsdragers	NO	NO	01/01/1993	31/12/2007
74403	Etaleurs en dergelijke	NO	NO	01/01/1993	31/12/2007
74501	Personeelsselectie en plaatsing	NO	NO	01/01/1993	31/12/2007
74502	Interimkantoren en tijdelijke tewerkstelling	NO	NO	01/01/1993	31/12/2007
74503	Agentschappen voor fotomodellen, mannequins, hostessen en dergelijke	NO	NO	01/01/1993	31/12/2007
74601	Bewakingsbedrijven en beveiligingsdiensten	NO	NO	01/01/1993	31/12/2007
74602	Opsporingsdiensten en detectivebureaus	NO	NO	01/01/1993	31/12/2007
74700	Industriële reiniging	NO	NO	01/01/1993	31/12/2007
74811	Fotostudio's en overige fotografische activiteiten	NO	NO	01/01/1993	31/12/2007
74812	Fotolaboratoria	NO	NO	01/01/1993	31/12/2007

Nomenclatuur geldig tot 2007/4					
Code	Omschrijving	DmfAppl	Sociale Maribel RSZPPO	Begindatum geldigheid	Einddatum geldigheid
74820	Verpakkingsbedrijven	NO	NO	01/01/1993	31/12/2007
74851	Secretariaten	NO	NO	01/01/2003	31/12/2007
74852	Vertaaldiensten en tolken	NO	NO	01/01/2003	31/12/2007
74853	Behandeling van post	NO	NO	01/01/2003	31/12/2007
74854	Sociale secretariaten	NO	NO	01/01/2003	31/12/2007
74855	Overige activiteiten i.v.m. administratie, n.e.g.	NO	NO	01/01/2003	31/12/2007
74860	Call-centers	NO	NO	01/01/2003	31/12/2007
74871	De organisatie van diverse particuliere markten, inclusief rommelmarkten	NO	NO	01/01/2003	31/12/2007
74872	Organisatie van salons, tentoonstellingen en beurzen	NO	NO	01/01/2003	31/12/2007
74873	Incassobureaus en onderzoek naar de kredietwaardigheid	NO	NO	01/01/2003	31/12/2007
74874	Binnenhuisarchitecten	NO	NO	01/01/2003	31/12/2007
74875	Bedrijvencentra	NO	NO	01/01/2003	31/12/2007
74876	Activiteiten i.v.m. waardebonnen, korting-en premiezegels	NO	NO	01/01/2003	31/12/2007
74877	Ontwerpen van textielpatronen, kleding, juwelen, meubels en decoratieartikelen	NO	NO	01/01/2003	31/12/2007
74878	Impresariaten en theateragentschappen	NO	NO	01/01/2003	31/12/2007
74879	Overige zakelijke dienstverlening, n.e.g.	NO	NO	01/01/2003	31/12/2007
75111	Centrale overheid	NO	NO	01/01/1993	31/12/2007
75112	Overheden van gemeenschappen en gewesten	YES	NO	01/01/1993	31/12/2007
75113	Provinciale overheid	YES	NO	01/01/1993	31/12/2007
75114	Gemeentelijke overheid, exclusief O.C.M.W.	YES	NO	01/01/1993	31/12/2007
75115	O.C.M.W's	YES	YES	01/01/1993	31/12/2007
75116	Intercommunales van algemeen bestuur	YES	NO	01/01/1993	31/12/2007
75120	Activiteiten van openbare instellingen m.b.t. gezondheidszorg, milieu, onderwijs, cultuur en andere sociale aangelegenheden	YES	NO	01/01/1993	31/12/2007
75130	Activiteiten van openbare instellingen m.b.t. economische aangelegenheden	YES	NO	01/01/1993	31/12/2007
75140	Ondersteunende activiteiten voor overheidsbesturen	YES	NO	01/01/1993	31/12/2007
75210	Buitenlandse zaken	NO	NO	01/01/1993	31/12/2007
75220	Defensie	NO	NO	01/01/1993	31/12/2007
75231	Rechtbanken	NO	NO	01/01/1993	31/12/2007
75232	Gevangenen en andere strafinrichtingen	NO	NO	01/01/1993	31/12/2007
75233	Overige activiteiten i.v.m. justitie	NO	NO	01/01/1993	31/12/2007
75241	Veiligheidsdiensten	NO	NO	01/01/1993	31/12/2007
75242	Rijkswacht	NO	NO	01/01/1993	31/12/2007
75243	Politie	NO	NO	01/01/1993	31/12/2007
75244	Federale Politie	NO	NO	01/01/2003	31/12/2007
75245	Lokale Politie	YES	NO	01/01/2003	31/12/2007
75250	Civiele bescherming en brandweer	YES	NO	01/01/1993	31/12/2007
75301	Verplichte sociale verzekering, exclusief de ziekenfondsen	NO	NO	01/01/1993	31/12/2007

Nomenclatuur geldig tot 2007/4					
Code	Omschrijving	DmfAppl	Sociale Maribel RSZPPO	Begindatum geldigheid	Einddatum geldigheid
75302	Ziekenfondsen en verzorgingskassen	NO	NO	01/01/1993	31/12/2007
75303	Overige instellingen van de sociale zekerheid	NO	NO	01/01/2003	31/12/2007
80101	Basisonderwijs ingericht door de Gemeenschappen	NO	NO	01/01/1993	31/12/2007
80102	Provinciaal basisonderwijs	YES	NO	01/01/1993	31/12/2007
80103	Gemeentelijk basisonderwijs	YES	NO	01/01/1993	31/12/2007
80104	Vrij gesubsidieerd basisonderwijs	NO	NO	01/01/1993	31/12/2007
80105	Internationaal basisonderwijs	NO	NO	01/01/1993	31/12/2007
80109	Basis- en kleuteronderwijs waaraan de codes 80.101 tot en met 80.105 niet kunnen worden toegekend.	NO	NO	01/01/2003	31/12/2007
80211	Algemeen voortgezet onderwijs ingericht door de Gemeenschappen	NO	NO	01/01/1993	31/12/2007
80212	Provinciaal algemeen voortgezet onderwijs	YES	NO	01/01/1993	31/12/2007
80213	Gemeentelijk algemeen voortgezet onderwijs	YES	NO	01/01/1993	31/12/2007
80214	Vrij gesubsidieerd algemeen voortgezet onderwijs	NO	NO	01/01/1993	31/12/2007
80215	Internationaal algemeen voortgezet onderwijs	NO	NO	01/01/1993	31/12/2007
80216	Algemeen voortgezet onderwijs ingericht door de gewapende machten	NO	NO	01/01/1993	31/12/2007
80219	Algemeen voortgezet onderwijs waaraan de codes 80.211 tot en met 80.216 niet kunnen worden toegekend.	NO	NO	01/01/2003	31/12/2007
80221	Voortgezet technisch en beroepsonderwijs ingericht door de Gemeenschappen	NO	NO	01/01/1993	31/12/2007
80222	Provinciaal voortgezet technisch en beroepsonderwijs	YES	NO	01/01/1993	31/12/2007
80223	Gemeentelijk voortgezet technisch en beroepsonderwijs	YES	NO	01/01/1993	31/12/2007
80224	Vrij gesubsidieerd voortgezet technisch en beroepsonderwijs	NO	NO	01/01/1993	31/12/2007
80225	Internationaal voortgezet technisch en beroepsonderwijs	NO	NO	01/01/1993	31/12/2007
80226	Voortgezet technisch en beroepsonderwijs ingericht door de gewapende machten	NO	NO	01/01/1993	31/12/2007
80301	Hoger onderwijs ingericht door de Gemeenschappen	NO	NO	01/01/1993	31/12/2007
80302	Provinciaal hoger onderwijs	YES	NO	01/01/1993	31/12/2007
80303	Gemeentelijk hoger onderwijs	YES	NO	01/01/1993	31/12/2007
80304	Vrij gesubsidieerd hoger onderwijs	NO	NO	01/01/1993	31/12/2007
80305	Internationaal hoger onderwijs	NO	NO	01/01/1993	31/12/2007
80306	Hoger onderwijs ingericht door de gewapende machten	NO	NO	01/01/1993	31/12/2007
80309	Hoger onderwijs waaraan de codes 80.301 tot en met 80.306 niet kunnen worden toegekend	NO	NO	01/01/2003	31/12/2007
80411	Autorijsscholen	NO	NO	01/01/1993	31/12/2007
80412	Vlieg- en vaaronderricht	NO	NO	01/01/1993	31/12/2007
80421	Volwassenenvorming	YES	YES	01/01/1993	31/12/2007
80422	Kunstonderwijs dat niet naar niveau kan worden ingedeeld	YES	YES	01/01/1993	31/12/2007
80423	Schriftelijk onderwijs	NO	NO	01/01/1993	31/12/2007
80424	Overige vormen van onderwijs, n.e.g.	NO	NO	01/01/1993	31/12/2007
85110	Ziekenhuizen	YES	YES	01/01/1993	31/12/2007
85120	Medische praktijken	YES	YES	01/01/1993	31/12/2007

Nomenclatuur geldig tot 2007/4					
Code	Omschrijving	DmfAppl	Sociale Maribel RSZPPO	Begindatum geldigheid	Einddatum geldigheid
85130	Tandartspraktijken	NO	NO	01/01/1993	31/12/2007
85141	Medische laboratoria	YES	NO	01/01/1993	31/12/2007
85142	Ziekenvervoer	YES	YES	01/01/1993	31/12/2007
85143	Paramedische activiteiten, exclusief kinesitherapeuten	YES	YES	01/01/1993	31/12/2007
85144	Kinesitherapeuten (fysiotherapeuten)	YES	YES	01/01/1993	31/12/2007
85145	Bloedbanken, organenbanken en dergelijke	YES	YES	01/01/1993	31/12/2007
85146	Overige activiteiten i.v.m. gezondheidszorg, n.e.g.	NO	NO	01/01/1993	31/12/2007
85200	Veterinaire diensten	NO	NO	01/01/1993	31/12/2007
85311	Instituten voor gehandicapte minderjarigen	YES	YES	01/01/1993	31/12/2007
85312	Weeshuizen	YES	YES	01/01/1993	31/12/2007
85313	Instituten voor probleemkinderen	YES	YES	01/01/1993	31/12/2007
85314	Instituten voor gehandicapte volwassenen	YES	YES	01/01/1993	31/12/2007
85315	Rust- en verzorgingstehuizen	YES	YES	01/01/1993	31/12/2007
85316	Overige maatschappelijke dienstverlening met huisvesting, n.e.g.	YES	YES	01/01/1993	31/12/2007
85321	Kinderdagverblijven, onthaalmoeders en overige kinderopvang, ook indien voor gehandicapte kinderen	YES	YES	01/01/1993	31/12/2007
85322	Beschutte werkplaatsen	YES	YES	01/01/1993	31/12/2007
85323	Overige maatschappelijke dienstverlening zonder huisvesting, n.e.g.	YES	YES	01/01/1993	31/12/2007
85324	Centra voor beroepsoriëntering of -herscholing en P.M.S.-Centra	YES	YES	01/01/1993	31/12/2007
90010	Afvalwaterinzameling en -behandeling	YES	NO	01/01/2003	31/12/2007
90021	Verzamelen, storten en verwerken van huisvuil, industrieel afval, landbouwafval en bouw- en sloopafval	YES	NO	01/01/2003	31/12/2007
90022	Beheer van stortplaatsen en definitieve opslagplaatsen van afval	YES	NO	01/01/2003	31/12/2007
90031	Straatreiniging en sneeuwruimen	YES	NO	01/01/2003	31/12/2007
90032	Sanering en dergelijke activiteiten	NO	NO	01/01/2003	31/12/2007
91110	Bedrijfs- en werkgeversorganisaties	YES	NO	01/01/1993	31/12/2007
91120	Beroepsorganisaties	NO	NO	01/01/1993	31/12/2007
91200	Vakverenigingen	NO	NO	01/01/1993	31/12/2007
91310	Religieuze of filosofische organisaties	NO	NO	01/01/1993	31/12/2007
91311	Religieuze organisaties	NO	NO	01/01/1993	31/12/2007
91319	Geestelijken ten laste van de C.D.V.U.	NO	NO	01/01/1993	31/12/2007
91320	Politieke organisaties	NO	NO	01/01/1993	31/12/2007
91330	Overige verenigingen, n.e.g.	YES	YES	01/01/1993	31/12/2007
92111	Productie van bioscoopfilms	NO	NO	01/01/1993	31/12/2007
92112	Productie van televisiefilms	NO	NO	01/01/1993	31/12/2007
92113	Productie van overige films	NO	NO	01/01/1993	31/12/2007
92114	Diensten verwant aan de filmproductie	NO	NO	01/01/1993	31/12/2007
92120	Distributie van films	NO	NO	01/01/1993	31/12/2007
92130	Vertoning van bioscoopfilms	NO	NO	01/01/1993	31/12/2007
92201	Productie en uitzending van radioprogramma's	NO	NO	01/01/1993	31/12/2007

Nomenclatuur geldig tot 2007/4					
Code	Omschrijving	DmfAppl	Sociale Maribel RSZPPO	Begindatum geldigheid	Einddatum geldigheid
92202	Productie van televisieprogramma's	NO	NO	01/01/1993	31/12/2007
92203	Uitzending van televisieprogramma's	NO	NO	01/01/1993	31/12/2007
92204	Productie en uitzending van radio- en televisieprogramma's	NO	NO	01/01/1993	31/12/2007
92311	Zelfstandig werkende kunstenaars en artiesten	NO	NO	01/01/1993	31/12/2007
92312	Productie van kunstmanifestaties en voorstellingen door artistieke ensembles	YES	YES	01/01/1993	31/12/2007
92313	Diensten verwant aan de scheppende en uitvoerende kunst	YES	YES	01/01/1993	31/12/2007
92321	Exploitatie van schouwburgen, concertzalen en dergelijke	YES	YES	01/01/1993	31/12/2007
92322	Beheer en exploitatie van culturele centra	YES	YES	01/01/1993	31/12/2007
92331	Kermisattracties	NO	NO	01/01/1993	31/12/2007
92332	Pretparken	NO	NO	01/01/1993	31/12/2007
92340	Overig amusement, n.e.g.	NO	NO	01/01/1993	31/12/2007
92400	Persagentschappen	NO	NO	01/01/1993	31/12/2007
92510	Bibliotheken en openbare archieven	YES	YES	01/01/1993	31/12/2007
92520	Musea en monumentenzorg	YES	YES	01/01/1993	31/12/2007
92530	Botanische tuinen, dierentuinen en natuurreservaten	YES	YES	01/01/1993	31/12/2007
92611	Beheer en exploitatie van sportcentra	YES	YES	01/01/1993	31/12/2007
92612	Exploitatie van fitnesscentra en gymnastiekzalen	NO	NO	01/01/1993	31/12/2007
92613	Exploitatie van overige sportinstallaties en -accomodaties	YES	YES	01/01/1993	31/12/2007
92621	Activiteiten van sportclubs en -bonden	YES	YES	01/01/1993	31/12/2007
92622	Zelfstandig werkende sportbeoefenaars, -instructeurs en -begeleiders	NO	NO	01/01/1993	31/12/2007
92623	Overige activiteiten i.v.m. de sportbeoefening	NO	NO	01/01/1993	31/12/2007
92710	Loterijen en kansspelen	NO	NO	01/01/1993	31/12/2007
92721	Exploitatie van snooker- en biljartzalen	NO	NO	01/01/1993	31/12/2007
92722	Exploitatie van recreatieparken, lunaparken en dergelijke	NO	NO	01/01/1993	31/12/2007
92723	Exploitatie van strandfaciliteiten, fietsen, waterfietsen, pony's en dergelijke	NO	NO	01/01/1993	31/12/2007
92724	Overige activiteiten i.v.m. recreatie	YES	NO	01/01/1993	31/12/2007
93011	Industriële wasserijen, ververijen en dergelijke	NO	NO	01/01/1993	31/12/2007
93012	Wasserettes, behandelen van was en reiniging van kleding ten behoeve van particulieren	NO	NO	01/01/1993	31/12/2007
93013	Depothouders voor de behandeling van was en de reiniging van kleding	NO	NO	01/01/1993	31/12/2007
93021	Kapsalons	NO	NO	01/01/1993	31/12/2007
93022	Schoonheidszorg	NO	NO	01/01/1993	31/12/2007
93031	Begravenisondernemingen	YES	NO	01/01/1993	31/12/2007
93032	Beheer van kerkhoven en crematoria	YES	NO	01/01/1993	31/12/2007
93040	Overige lichaamsverzorging	NO	NO	01/01/1993	31/12/2007
93051	Huwelijksbureaus, contactbemiddelingsbureaus, escortservices en dergelijke sociale activiteiten	NO	NO	01/01/1993	31/12/2007
93052	Grafologen, astrologen, helderzienden, wichelaars, spiritisten en dergelijke	NO	NO	01/01/1993	31/12/2007

Nomenclatuur geldig tot 2007/4					
Code	Omschrijving	DmfAppl	Sociale Maribel RSZPPO	Begindatum geldigheid	Einddatum geldigheid
93053	Overige diensten aan personen, n.e.g.	NO	NO	01/01/1993	31/12/2007
95000	Huishoudens als werkgever van huishoudelijk personeel	NO	NO	01/01/1993	31/12/2007
95001	Voor huishoudelijke taken tewerkgesteld personeel	NO	NO	01/01/1993	31/12/2007
95002	Voor niet-huishoudelijke taken tewerkgesteld personeel	NO	NO	01/01/1993	31/12/2007
95003	Personeel tewerkgesteld in privé domeinen en privé tuinen	NO	NO	01/01/1993	31/12/2007
96000	Niet-gedifferentieerde productie van goederen door particuliere huishoudens voor eigen gebruik	NO	NO	01/01/2003	31/12/2007
97000	Niet-gedifferentieerde productie van diensten door particuliere huishoudens voor eigen gebruik	NO	NO	01/01/2003	31/12/2007
98903	Arbeiders die andere sociale prestaties genieten	NO	NO	01/01/1993	31/12/2007
98904	B.T.K., D.A.C., PRIME en stagiairs in sommige overheidsbedrijven die aan een saneringsplan onderworpen zijn	NO	NO	01/01/1993	31/12/2007
98905	Onvoldoend omschreven activiteiten	NO	NO	01/01/1993	31/12/2007
99000	Extraterritoriale organisaties en lichamen	NO	NO	01/01/1993	31/12/2007

Nomenclatuur geldig vanaf 2008/1					
Code	Omschrijving	DmfAppl	Sociale Maribel RSZPPO	Begindatum geldigheid	Einddatum geldigheid
01110	Teelt van granen (m.u.v. rijst), peulgewassen en oliehoudende zaden	NO	NO	01/01/2008	31/12/9999
01120	Teelt van rijst	NO	NO	01/01/2008	31/12/9999
01130	Teelt van groenten, meloenen en wortel- en knolgewassen	NO	NO	01/01/2008	31/12/9999
01140	Teelt van suikerriet	NO	NO	01/01/2008	31/12/9999
01150	Teelt van tabak	NO	NO	01/01/2008	31/12/9999
01160	Teelt van vezelgewassen	NO	NO	01/01/2008	31/12/9999
01191	Teelt van bloemen	NO	NO	01/01/2008	31/12/9999
01199	Teelt van andere eenjarige gewassen, n.e.g.	NO	NO	01/01/2008	31/12/9999
01210	Teelt van druiven	NO	NO	01/01/2008	31/12/9999
01220	Teelt van tropisch en subtropisch fruit	NO	NO	01/01/2008	31/12/9999
01230	Teelt van citrusvruchten	NO	NO	01/01/2008	31/12/9999
01240	Teelt van pit- en steenvruchten	NO	NO	01/01/2008	31/12/9999
01250	Teelt van andere boomvruchten, kleinfruit en noten	NO	NO	01/01/2008	31/12/9999
01260	Teelt van oliehoudende vruchten	NO	NO	01/01/2008	31/12/9999
01270	Teelt van gewassen bestemd voor de vervaardiging van dranken	NO	NO	01/01/2008	31/12/9999
01280	Teelt van specerijgewassen en van aromatische en medicinale gewassen	NO	NO	01/01/2008	31/12/9999
01290	Teelt van andere meerjarige gewassen	YES	NO	01/01/2008	31/12/9999
01301	Boomkwekerijen, m.u.v. bosboomkwekerijen	NO	NO	01/01/2008	31/12/9999
01309	Overige plantenvermeerdering	NO	NO	01/01/2008	31/12/9999
01410	Fokken van melkvee	NO	NO	01/01/2008	31/12/9999
01420	Fokken van andere runderen en buffels	NO	NO	01/01/2008	31/12/9999
01430	Fokken van paarden en andere paardachtigen	NO	NO	01/01/2008	31/12/9999
01440	Fokken van kamelen en andere kameelachtigen	NO	NO	01/01/2008	31/12/9999
01450	Fokken van schapen en geiten	NO	NO	01/01/2008	31/12/9999
01461	Fokvarkenshouderijen	NO	NO	01/01/2008	31/12/9999
01462	Varkensvetmesterijen	NO	NO	01/01/2008	31/12/9999
01471	Kippenkwekerijen	NO	NO	01/01/2008	31/12/9999
01472	Productie van eieren van pluimvee	NO	NO	01/01/2008	31/12/9999
01479	Pluimveehouderijen, m.u.v. kippenkwekerijen	NO	NO	01/01/2008	31/12/9999
01490	Fokken van andere dieren	NO	NO	01/01/2008	31/12/9999
01500	Gemengd bedrijf	NO	NO	01/01/2008	31/12/9999

Nomenclatuur geldig vanaf 2008/1					
Code	Omschrijving	DmfAppl	Sociale Maribel RSZPPO	Begindatum geldigheid	Einddatum geldigheid
01610	Ondersteunende activiteiten in verband met de teelt van gewassen	NO	NO	01/01/2008	31/12/9999
01620	Ondersteunende activiteiten in verband met de veeteelt	NO	NO	01/01/2008	31/12/9999
01630	Activiteiten met betrekking tot gewassen na de oogst	NO	NO	01/01/2008	31/12/9999
01640	Zaadbewerking met het oog op vermeerdering	NO	NO	01/01/2008	31/12/9999
01700	Jacht, zetten van vallen en diensten in verband met deze activiteiten	NO	NO	01/01/2008	31/12/9999
02100	Bosbouw	YES	NO	01/01/2008	31/12/9999
02200	Exploitatie van bossen	NO	NO	01/01/2008	31/12/9999
02300	Verzamelen van in het wild groeiende producten met uitzondering van hout	NO	NO	01/01/2008	31/12/9999
02400	Ondersteunende diensten in verband met de bosbouw	NO	NO	01/01/2008	31/12/9999
03110	Zeevisserij	NO	NO	01/01/2008	31/12/9999
03120	Binnenvisserij	NO	NO	01/01/2008	31/12/9999
03210	Mariene aquacultuur	NO	NO	01/01/2008	31/12/9999
03220	Aquacultuur in zoet water	NO	NO	01/01/2008	31/12/9999
05100	Winning van steenkool	NO	NO	01/01/2008	31/12/9999
05200	Winning van bruinkool	NO	NO	01/01/2008	31/12/9999
06100	Winning van aardolie	NO	NO	01/01/2008	31/12/9999
06200	Winning van aardgas	NO	NO	01/01/2008	31/12/9999
07100	Winning van ijzererts	NO	NO	01/01/2008	31/12/9999
07210	Winning van uranium- en thoriumerts	NO	NO	01/01/2008	31/12/9999
07290	Winning van andere non-ferrometaalertsen	NO	NO	01/01/2008	31/12/9999
08111	Winning van bouw- en siersteen	NO	NO	01/01/2008	31/12/9999
08112	Winning van kalksteen, gips, krijt en leisteen	NO	NO	01/01/2008	31/12/9999
08121	Winning van grind	NO	NO	01/01/2008	31/12/9999
08122	Winning van zand	NO	NO	01/01/2008	31/12/9999
08123	Winning van klei en kaolien	NO	NO	01/01/2008	31/12/9999
08910	Winning van mineralen voor de chemische en de kunstmestindustrie	NO	NO	01/01/2008	31/12/9999
08920	Winning van turf	NO	NO	01/01/2008	31/12/9999
08930	Zoutwinning	NO	NO	01/01/2008	31/12/9999
08990	Overige winning van delfstoffen, n.e.g.	NO	NO	01/01/2008	31/12/9999
09100	Ondersteunende activiteiten in verband met de aardolie- en aardgaswinning	NO	NO	01/01/2008	31/12/9999
09900	Ondersteunende activiteiten in verband met de overige winning van delfstoffen	NO	NO	01/01/2008	31/12/9999

Nomenclatuur geldig vanaf 2008/1					
Code	Omschrijving	DmfAppl	Sociale Maribel RSZPPO	Begindatum geldigheid	Einddatum geldigheid
10110	Verwerking en conservering van vlees, exclusief vlees van gevogelte	YES	NO	01/01/2008	31/12/9999
10120	Verwerking en conservering van gevogelte	NO	NO	01/01/2008	31/12/9999
10130	Vervaardiging van producten van vlees of van vlees van gevogelte	NO	NO	01/01/2008	31/12/9999
10200	Verwerking en conservering van vis en van schaal- en weekdieren	NO	NO	01/01/2008	31/12/9999
10311	Verwerking en conservering van aardappelen, exclusief productie van diepgevroren aardappelbereidingen	NO	NO	01/01/2008	31/12/9999
10312	Productie van diepgevroren aardappelbereidingen	NO	NO	01/01/2008	31/12/9999
10320	Vervaardiging van groente- en fruitsappen	NO	NO	01/01/2008	31/12/9999
10391	Verwerking en conservering van groenten, exclusief productie van diepgevroren groenten	NO	NO	01/01/2008	31/12/9999
10392	Verwerking en conservering van fruit, exclusief productie van diepgevroren fruit	NO	NO	01/01/2008	31/12/9999
10393	Productie van diepgevroren groenten en fruit	NO	NO	01/01/2008	31/12/9999
10410	Vervaardiging van oliën en vetten	NO	NO	01/01/2008	31/12/9999
10420	Vervaardiging van margarine en andere spijsvetten	NO	NO	01/01/2008	31/12/9999
10510	Zuivelfabrieken en kaasmakerijen	NO	NO	01/01/2008	31/12/9999
10520	Vervaardiging van consumptie-ijs	NO	NO	01/01/2008	31/12/9999
10610	Vervaardiging van maalderijproducten	NO	NO	01/01/2008	31/12/9999
10620	Vervaardiging van zetmeel en zetmeelproducten	NO	NO	01/01/2008	31/12/9999
10711	Industriële vervaardiging van brood en van vers banketbakkerswerk	NO	NO	01/01/2008	31/12/9999
10712	Ambachtelijke vervaardiging van brood en van vers banketbakkerswerk	NO	NO	01/01/2008	31/12/9999
10720	Vervaardiging van beschuit en biscuit en van ander houdbaar banketbakkerswerk	NO	NO	01/01/2008	31/12/9999
10730	Vervaardiging van macaroni, noedels, koeskoes en dergelijke deegwaren	NO	NO	01/01/2008	31/12/9999
10810	Vervaardiging van suiker	NO	NO	01/01/2008	31/12/9999
10820	Vervaardiging van cacao, chocolade en suikerwerk	NO	NO	01/01/2008	31/12/9999
10830	Verwerking van thee en koffie	NO	NO	01/01/2008	31/12/9999
10840	Vervaardiging van specerijen, sauzen en kruiden	NO	NO	01/01/2008	31/12/9999
10850	Vervaardiging van bereide maaltijden en schotels	NO	NO	01/01/2008	31/12/9999
10860	Vervaardiging van gehomogeniseerde voedingspreparaten en dieetvoeding	NO	NO	01/01/2008	31/12/9999
10890	Vervaardiging van andere voedingsmiddelen, n.e.g.	NO	NO	01/01/2008	31/12/9999
10910	Vervaardiging van veevoerders	NO	NO	01/01/2008	31/12/9999

Nomenclatuur geldig vanaf 2008/1					
Code	Omschrijving	DmfAppl	Sociale Maribel RSZPPO	Begindatum geldigheid	Einddatum geldigheid
10920	Vervaardiging van voeders voor huisdieren	NO	NO	01/01/2008	31/12/9999
11010	Vervaardiging van gedistilleerde dranken door distilleren, rectificeren en mengen	NO	NO	01/01/2008	31/12/9999
11020	Vervaardiging van wijn uit druiven	NO	NO	01/01/2008	31/12/9999
11030	Vervaardiging van cider en van andere vruchtenwijnen	NO	NO	01/01/2008	31/12/9999
11040	Vervaardiging van andere niet-gedistilleerde gegiste dranken	NO	NO	01/01/2008	31/12/9999
11050	Vervaardiging van bier	NO	NO	01/01/2008	31/12/9999
11060	Vervaardiging van mout	NO	NO	01/01/2008	31/12/9999
11070	Vervaardiging van frisdranken; productie van mineraalwater en ander gebotteld water	NO	NO	01/01/2008	31/12/9999
12000	Vervaardiging van tabaksproducten	NO	NO	01/01/2008	31/12/9999
13100	Bewerken en spinnen van textielvezels	NO	NO	01/01/2008	31/12/9999
13200	Weven van textiel	NO	NO	01/01/2008	31/12/9999
13300	Textielveredeling	NO	NO	01/01/2008	31/12/9999
13910	Vervaardiging van gebreide en gehaakte stoffen	NO	NO	01/01/2008	31/12/9999
13921	Vervaardiging van beddengoed, tafellinnen en textielwaren voor huishoudelijk gebruik	NO	NO	01/01/2008	31/12/9999
13929	Vervaardiging van overige geconfectioneerde artikelen van textiel, m.u.v. kleding	NO	NO	01/01/2008	31/12/9999
13930	Vervaardiging van vloerkleden en tapijt	NO	NO	01/01/2008	31/12/9999
13940	Vervaardiging van koord, bindgaren, touw en netten	NO	NO	01/01/2008	31/12/9999
13950	Vervaardiging van gebonden textielvlies en van artikelen van gebonden textielvlies, exclusief kleding	NO	NO	01/01/2008	31/12/9999
13960	Vervaardiging van ander technisch en industrieel textiel	NO	NO	01/01/2008	31/12/9999
13990	Vervaardiging van andere textielproducten, n.e.g.	NO	NO	01/01/2008	31/12/9999
14110	Vervaardiging van kleding van leer	NO	NO	01/01/2008	31/12/9999
14120	Vervaardiging van werkkleding	NO	NO	01/01/2008	31/12/9999
14130	Vervaardiging van andere bovenkleding	NO	NO	01/01/2008	31/12/9999
14140	Vervaardiging van onderkleding	NO	NO	01/01/2008	31/12/9999
14191	Vervaardiging van hoeden en petten	NO	NO	01/01/2008	31/12/9999
14199	Vervaardiging van andere kleding en toebehoren, n.e.g.	NO	NO	01/01/2008	31/12/9999
14200	Vervaardiging van artikelen van bont	NO	NO	01/01/2008	31/12/9999
14310	Vervaardiging van gebreide en gehaakte kousen en sokken	NO	NO	01/01/2008	31/12/9999
14390	Vervaardiging van andere gebreide en gehaakte kleding	NO	NO	01/01/2008	31/12/9999
15110	Looien en bereiden van leer; bereiden en verven van bont	NO	NO	01/01/2008	31/12/9999

Nomenclatuur geldig vanaf 2008/1					
Code	Omschrijving	DmfAppl	Sociale Maribel RSZPPO	Begindatum geldigheid	Einddatum geldigheid
15120	Vervaardiging van koffers, tassen en dergelijke en van zadel- en tuigmakerswerk	NO	NO	01/01/2008	31/12/9999
15200	Vervaardiging van schoeisel	NO	NO	01/01/2008	31/12/9999
16100	Zagen en schaven van hout	NO	NO	01/01/2008	31/12/9999
16210	Vervaardiging van fineer en van panelen op basis van hout	NO	NO	01/01/2008	31/12/9999
16220	Vervaardiging van geassembleerde parketvloeren	NO	NO	01/01/2008	31/12/9999
16230	Vervaardiging van ander schrijn- en timmerwerk	NO	NO	01/01/2008	31/12/9999
16240	Vervaardiging van houten emballage	NO	NO	01/01/2008	31/12/9999
16291	Vervaardiging van andere artikelen van hout	NO	NO	01/01/2008	31/12/9999
16292	Vervaardiging van artikelen van kurk, riet of vlechtwerk	NO	NO	01/01/2008	31/12/9999
17110	Vervaardiging van papierpulp	NO	NO	01/01/2008	31/12/9999
17120	Vervaardiging van papier en karton	NO	NO	01/01/2008	31/12/9999
17210	Vervaardiging van gegolfd papier en golfkarton en van verpakkingsmateriaal van papier en karton	NO	NO	01/01/2008	31/12/9999
17220	Vervaardiging van huishoudelijke en sanitaire papierwaren	NO	NO	01/01/2008	31/12/9999
17230	Vervaardiging van kantoorbenodigdheden van papier	NO	NO	01/01/2008	31/12/9999
17240	Vervaardiging van behangpapier	NO	NO	01/01/2008	31/12/9999
17290	Vervaardiging van andere artikelen van papier of karton	NO	NO	01/01/2008	31/12/9999
18110	Krantendrukkerijen	NO	NO	01/01/2008	31/12/9999
18120	Overige drukkerijen	NO	NO	01/01/2008	31/12/9999
18130	Prepress- en premediadiensten	NO	NO	01/01/2008	31/12/9999
18140	Binderijen en aanverwante diensten	NO	NO	01/01/2008	31/12/9999
18200	Reproductie van opgenomen media	NO	NO	01/01/2008	31/12/9999
19100	Vervaardiging van cokesovenproducten	NO	NO	01/01/2008	31/12/9999
19200	Vervaardiging van geraffineerde aardolieproducten	NO	NO	01/01/2008	31/12/9999
20110	Vervaardiging van industriële gassen	NO	NO	01/01/2008	31/12/9999
20120	Vervaardiging van kleurstoffen en pigmenten	NO	NO	01/01/2008	31/12/9999
20130	Vervaardiging van andere anorganische chemische basisproducten	NO	NO	01/01/2008	31/12/9999
20140	Vervaardiging van andere organische chemische basisproducten	NO	NO	01/01/2008	31/12/9999
20150	Vervaardiging van kunstmeststoffen en stikstofverbindingen	NO	NO	01/01/2008	31/12/9999
20160	Vervaardiging van kunststoffen in primaire vormen	NO	NO	01/01/2008	31/12/9999
20170	Vervaardiging van synthetische rubber in primaire vormen	NO	NO	01/01/2008	31/12/9999

Nomenclatuur geldig vanaf 2008/1					
Code	Omschrijving	DmfAppl	Sociale Maribel RSZPPO	Begindatum geldigheid	Einddatum geldigheid
20200	Vervaardiging van verdelgsmiddelen en van andere chemische producten voor de landbouw	NO	NO	01/01/2008	31/12/9999
20300	Vervaardiging van verf, vernis e.d., drukinkt en mastiek	NO	NO	01/01/2008	31/12/9999
20411	Vervaardiging van zeep en wasmiddelen	NO	NO	01/01/2008	31/12/9999
20412	Vervaardiging van poets- en reinigingsmiddelen	NO	NO	01/01/2008	31/12/9999
20420	Vervaardiging van parfums en toiletartikelen	NO	NO	01/01/2008	31/12/9999
20510	Vervaardiging van kruit en springstoffen	NO	NO	01/01/2008	31/12/9999
20520	Vervaardiging van lijm	NO	NO	01/01/2008	31/12/9999
20530	Vervaardiging van etherische oliën	NO	NO	01/01/2008	31/12/9999
20590	Vervaardiging van andere chemische producten, n.e.g.	NO	NO	01/01/2008	31/12/9999
20600	Vervaardiging van synthetische en kunstmatige vezels	NO	NO	01/01/2008	31/12/9999
21100	Vervaardiging van farmaceutische grondstoffen	NO	NO	01/01/2008	31/12/9999
21201	Vervaardiging van geneesmiddelen	NO	NO	01/01/2008	31/12/9999
21209	Vervaardiging van overige farmaceutische producten	NO	NO	01/01/2008	31/12/9999
22110	Vervaardiging van binnen- en buitenbanden van rubber; loopvlakvernieuwing	NO	NO	01/01/2008	31/12/9999
22190	Vervaardiging van andere producten van rubber	NO	NO	01/01/2008	31/12/9999
22210	Vervaardiging van platen, vellen, buizen en profielen van kunststof	NO	NO	01/01/2008	31/12/9999
22220	Vervaardiging van verpakkingsmateriaal van kunststof	NO	NO	01/01/2008	31/12/9999
22230	Vervaardiging van kunststofartikelen voor de bouw	NO	NO	01/01/2008	31/12/9999
22290	Vervaardiging van andere producten van kunststof	NO	NO	01/01/2008	31/12/9999
23110	Vervaardiging van vlakglas	NO	NO	01/01/2008	31/12/9999
23120	Vormen en bewerken van vlakglas	NO	NO	01/01/2008	31/12/9999
23130	Vervaardiging van holglas	NO	NO	01/01/2008	31/12/9999
23140	Vervaardiging van glasvezels	NO	NO	01/01/2008	31/12/9999
23190	Vervaardiging en bewerking van ander glas (inclusief technisch glaswerk)	NO	NO	01/01/2008	31/12/9999
23200	Vervaardiging van vuurvaste producten	NO	NO	01/01/2008	31/12/9999
23310	Vervaardiging van keramische tegels en plavuizen	NO	NO	01/01/2008	31/12/9999
23321	Vervaardiging van bakstenen	NO	NO	01/01/2008	31/12/9999
23322	Vervaardiging van dakpannen, tegels en andere producten voor de bouw van gebakken klei	NO	NO	01/01/2008	31/12/9999
23410	Vervaardiging van huishoudelijk en sieraardewerk	NO	NO	01/01/2008	31/12/9999
23420	Vervaardiging van sanitair aardewerk	NO	NO	01/01/2008	31/12/9999
23430	Vervaardiging van isolatoren en isolatiemateriaal, van keramische stoffen	NO	NO	01/01/2008	31/12/9999

Nomenclatuur geldig vanaf 2008/1					
Code	Omschrijving	DmfAppl	Sociale Maribel RSZPPO	Begindatum geldigheid	Einddatum geldigheid
23440	Vervaardiging van ander technisch aardewerk	NO	NO	01/01/2008	31/12/9999
23490	Vervaardiging van andere keramische producten	NO	NO	01/01/2008	31/12/9999
23510	Vervaardiging van cement	NO	NO	01/01/2008	31/12/9999
23520	Vervaardiging van kalk en gips	NO	NO	01/01/2008	31/12/9999
23610	Vervaardiging van artikelen van beton voor de bouw	NO	NO	01/01/2008	31/12/9999
23620	Vervaardiging van artikelen van gips voor de bouw	NO	NO	01/01/2008	31/12/9999
23630	Vervaardiging van stortklare beton	NO	NO	01/01/2008	31/12/9999
23640	Vervaardiging van mortel	NO	NO	01/01/2008	31/12/9999
23650	Vervaardiging van producten van vezelcement	NO	NO	01/01/2008	31/12/9999
23690	Vervaardiging van andere artikelen van beton, gips en cement	NO	NO	01/01/2008	31/12/9999
23700	Houwen, bewerken en afwerken van natuursteen	NO	NO	01/01/2008	31/12/9999
23910	Vervaardiging van schuur-, slijp- en polijstmiddelen	NO	NO	01/01/2008	31/12/9999
23990	Vervaardiging van andere niet-metaalhoudende minerale producten, n.e.g.	NO	NO	01/01/2008	31/12/9999
24100	Vervaardiging van ijzer en staal en van ferrolegeringen	NO	NO	01/01/2008	31/12/9999
24200	Vervaardiging van buizen, pijpen, holle profielen en fittings daarvoor, van staal	NO	NO	01/01/2008	31/12/9999
24310	Koudtrekken van staven	NO	NO	01/01/2008	31/12/9999
24320	Koudwalsen van bandstaal	NO	NO	01/01/2008	31/12/9999
24330	Koudvervormen of koudfelsen	NO	NO	01/01/2008	31/12/9999
24340	Koudtrekken van draad	NO	NO	01/01/2008	31/12/9999
24410	Productie van edelmetalen	NO	NO	01/01/2008	31/12/9999
24420	Productie van aluminium	NO	NO	01/01/2008	31/12/9999
24430	Productie van lood, zink en tin	NO	NO	01/01/2008	31/12/9999
24440	Productie van koper	NO	NO	01/01/2008	31/12/9999
24450	Productie van andere non-ferrometalen	NO	NO	01/01/2008	31/12/9999
24460	Bewerking van splijt- en kweekstoffen	NO	NO	01/01/2008	31/12/9999
24510	Gieten van ijzer	NO	NO	01/01/2008	31/12/9999
24520	Gieten van staal	NO	NO	01/01/2008	31/12/9999
24530	Gieten van lichte metalen	NO	NO	01/01/2008	31/12/9999
24540	Gieten van andere non-ferrometalen	NO	NO	01/01/2008	31/12/9999
25110	Vervaardiging van metalen constructiewerken en delen daarvan	NO	NO	01/01/2008	31/12/9999
25120	Vervaardiging van metalen deuren en vensters	NO	NO	01/01/2008	31/12/9999
25210	Vervaardiging van radiatoren en ketels voor centrale verwarming	NO	NO	01/01/2008	31/12/9999

Nomenclatuur geldig vanaf 2008/1					
Code	Omschrijving	DmfAppl	Sociale Maribel RSZPPO	Begindatum geldigheid	Einddatum geldigheid
25290	Vervaardiging van andere tanks, reservoirs en bergingsmiddelen, van metaal	NO	NO	01/01/2008	31/12/9999
25300	Vervaardiging van stoomketels, exclusief warmwaterketels voor centrale verwarming	NO	NO	01/01/2008	31/12/9999
25400	Vervaardiging van wapens en munitie	NO	NO	01/01/2008	31/12/9999
25501	Smeden van metaal	NO	NO	01/01/2008	31/12/9999
25502	Persen, stampen en profielwalsen van metaal; poedermetallurgie	NO	NO	01/01/2008	31/12/9999
25610	Oppervlaktebehandeling van metalen	NO	NO	01/01/2008	31/12/9999
25620	Verpanend bewerken van metalen	NO	NO	01/01/2008	31/12/9999
25710	Vervaardiging van scharen, messen, bestekken, enz.	NO	NO	01/01/2008	31/12/9999
25720	Vervaardiging van hang- en sluitwerk	NO	NO	01/01/2008	31/12/9999
25731	Vervaardiging van vormkasten en gietvormen	NO	NO	01/01/2008	31/12/9999
25739	Vervaardiging van gereedschap, m.u.v. vormkasten en gietvormen	NO	NO	01/01/2008	31/12/9999
25910	Vervaardiging van stalen vaten en dergelijke	NO	NO	01/01/2008	31/12/9999
25920	Vervaardiging van verpakkingsmiddelen van licht metaal	NO	NO	01/01/2008	31/12/9999
25930	Vervaardiging van artikelen van draad en van kettingen en veren	NO	NO	01/01/2008	31/12/9999
25940	Vervaardiging van bouten, schroeven en moeren	NO	NO	01/01/2008	31/12/9999
25991	Vervaardiging van huishoudelijke en sanitaire artikelen van metaal	NO	NO	01/01/2008	31/12/9999
25999	Vervaardiging van overige artikelen van metaal, n.e.g.	NO	NO	01/01/2008	31/12/9999
26110	Vervaardiging van elektronische onderdelen	NO	NO	01/01/2008	31/12/9999
26120	Vervaardiging van elektronische printplaten	NO	NO	01/01/2008	31/12/9999
26200	Vervaardiging van computers en randapparatuur	NO	NO	01/01/2008	31/12/9999
26300	Vervaardiging van communicatieapparatuur	NO	NO	01/01/2008	31/12/9999
26400	Vervaardiging van consumentenelektronica	NO	NO	01/01/2008	31/12/9999
26510	Vervaardiging van meet-, controle- en navigatie-instrumenten en -apparatuur	NO	NO	01/01/2008	31/12/9999
26520	Vervaardiging van uurwerken	NO	NO	01/01/2008	31/12/9999
26600	Vervaardiging van bestralingsapparatuur en van elektromedische en elektrotherapeutische apparatuur	NO	NO	01/01/2008	31/12/9999
26700	Vervaardiging van optische instrumenten en van foto- en filmapparatuur	NO	NO	01/01/2008	31/12/9999
26800	Vervaardiging van magnetische en optische media	NO	NO	01/01/2008	31/12/9999
27110	Vervaardiging van elektromotoren en van elektrische generatoren en transformatoren	NO	NO	01/01/2008	31/12/9999
27120	Vervaardiging van schakel- en verdeelinrichtingen	NO	NO	01/01/2008	31/12/9999

Nomenclatuur geldig vanaf 2008/1					
Code	Omschrijving	DmfAppl	Sociale Maribel RSZPPO	Begindatum geldigheid	Einddatum geldigheid
27200	Vervaardiging van batterijen en accumulatoren	NO	NO	01/01/2008	31/12/9999
27310	Vervaardiging van kabels van optische vezels	NO	NO	01/01/2008	31/12/9999
27320	Vervaardiging van andere elektrische en elektronische kabels	NO	NO	01/01/2008	31/12/9999
27330	Vervaardiging van schakelaars, stekkers, stopcontacten e.d.	NO	NO	01/01/2008	31/12/9999
27401	Vervaardiging van lampen	NO	NO	01/01/2008	31/12/9999
27402	Vervaardiging van verlichtingsapparaten	NO	NO	01/01/2008	31/12/9999
27510	Vervaardiging van elektrische huishoudapparaten	NO	NO	01/01/2008	31/12/9999
27520	Vervaardiging van niet-elektrische huishoudapparaten	NO	NO	01/01/2008	31/12/9999
27900	Vervaardiging van andere elektrische apparatuur	NO	NO	01/01/2008	31/12/9999
28110	Vervaardiging van motoren en turbines, exclusief motoren voor luchtvaartuigen, motorvoertuigen en bromfietzen	NO	NO	01/01/2008	31/12/9999
28120	Vervaardiging van hydraulische apparatuur	NO	NO	01/01/2008	31/12/9999
28130	Vervaardiging van andere pompen en compressoren	NO	NO	01/01/2008	31/12/9999
28140	Vervaardiging van andere kranen en dergelijke artikelen	NO	NO	01/01/2008	31/12/9999
28150	Vervaardiging van tandwielen, lagers en andere drijfwerkelementen	NO	NO	01/01/2008	31/12/9999
28210	Vervaardiging van ovens en branders	NO	NO	01/01/2008	31/12/9999
28220	Vervaardiging van hijs-, hef- en transportwerktuigen	NO	NO	01/01/2008	31/12/9999
28230	Vervaardiging van kantoormachines en -uitrusting (exclusief computers en randapparatuur)	NO	NO	01/01/2008	31/12/9999
28240	Vervaardiging van elektrisch handgereedschap	NO	NO	01/01/2008	31/12/9999
28250	Vervaardiging van machines en apparaten voor de koeltechniek en de klimaatregeling, voor niet-huishoudelijk gebruik	NO	NO	01/01/2008	31/12/9999
28291	Vervaardiging van verpakkingsmachines	NO	NO	01/01/2008	31/12/9999
28292	Vervaardiging van weegtoestellen	NO	NO	01/01/2008	31/12/9999
28293	Vervaardiging van toestellen voor het spuiten van vloeistoffen of poeder	NO	NO	01/01/2008	31/12/9999
28294	Vervaardiging van verkoopautomaten	NO	NO	01/01/2008	31/12/9999
28295	Vervaardiging van filtreertoestellen	NO	NO	01/01/2008	31/12/9999
28296	Vervaardiging van hogedrukreinigers, zandstraalapparaten en dergelijk reinigingsmateriaal	NO	NO	01/01/2008	31/12/9999
28299	Vervaardiging van andere machines en apparaten voor algemeen gebruik, n.e.g.	NO	NO	01/01/2008	31/12/9999
28300	Vervaardiging van machines en werktuigen voor de landbouw en de bosbouw	NO	NO	01/01/2008	31/12/9999
28410	Vervaardiging van machines voor de metaalbewerking	NO	NO	01/01/2008	31/12/9999

Nomenclatuur geldig vanaf 2008/1					
Code	Omschrijving	DmfAppl	Sociale Maribel RSZPPO	Begindatum geldigheid	Einddatum geldigheid
28490	Vervaardiging van andere gereedschapswerktuigen	NO	NO	01/01/2008	31/12/9999
28910	Vervaardiging van machines voor de metallurgie	NO	NO	01/01/2008	31/12/9999
28920	Vervaardiging van machines voor de winning van delfstoffen en voor de bouw	NO	NO	01/01/2008	31/12/9999
28930	Vervaardiging van machines voor de productie van voedings- en genotmiddelen	NO	NO	01/01/2008	31/12/9999
28940	Vervaardiging van machines voor de productie van textiel, kleding en leer	NO	NO	01/01/2008	31/12/9999
28950	Vervaardiging van machines voor de productie van papier en karton	NO	NO	01/01/2008	31/12/9999
28960	Vervaardiging van machines voor de kunststof- en rubberindustrie	NO	NO	01/01/2008	31/12/9999
28990	Vervaardiging van andere machines, apparaten en werktuigen voor specifieke doeleinden, n.e.g.	NO	NO	01/01/2008	31/12/9999
29100	Vervaardiging en assemblage van motorvoertuigen	NO	NO	01/01/2008	31/12/9999
29201	Vervaardiging van carrosserieën voor motorvoertuigen	NO	NO	01/01/2008	31/12/9999
29202	Vervaardiging van aanhangwagens, caravans en opleggers	NO	NO	01/01/2008	31/12/9999
29310	Vervaardiging van elektrische en elektronische benodigdheden voor motorvoertuigen	NO	NO	01/01/2008	31/12/9999
29320	Vervaardiging van andere delen en toebehoren van motorvoertuigen	NO	NO	01/01/2008	31/12/9999
30110	Bouw van schepen en drijvend materieel	NO	NO	01/01/2008	31/12/9999
30120	Bouw van plezier- en sportvaartuigen	NO	NO	01/01/2008	31/12/9999
30200	Vervaardiging van rollend materieel voor spoorwegen	NO	NO	01/01/2008	31/12/9999
30300	Vervaardiging van lucht- en ruimtevaartuigen en van toestellen in verband daarmee	NO	NO	01/01/2008	31/12/9999
30400	Vervaardiging van militaire gevechtsvoertuigen	NO	NO	01/01/2008	31/12/9999
30910	Vervaardiging van motorfietsen	NO	NO	01/01/2008	31/12/9999
30920	Vervaardiging van fietsen en invalidenwagens	NO	NO	01/01/2008	31/12/9999
30990	Vervaardiging van andere transportmiddelen, n.e.g.	NO	NO	01/01/2008	31/12/9999
31010	Vervaardiging van kantoor- en winkelmeubelen	NO	NO	01/01/2008	31/12/9999
31020	Vervaardiging van keukenmeubelen	NO	NO	01/01/2008	31/12/9999
31030	Vervaardiging van matrassen	NO	NO	01/01/2008	31/12/9999
31091	Vervaardiging van eetkamer-, zitkamer-, slaapkamer- en badkamermeubelen	NO	NO	01/01/2008	31/12/9999
31092	Vervaardiging van tuin- en terrasmeubelen	NO	NO	01/01/2008	31/12/9999
31099	Vervaardiging van andere meubelen, n.e.g.	NO	NO	01/01/2008	31/12/9999
32110	Slaan van munten	NO	NO	01/01/2008	31/12/9999
32121	Bewerken van diamant	NO	NO	01/01/2008	31/12/9999

Nomenclatuur geldig vanaf 2008/1					
Code	Omschrijving	DmfAppl	Sociale Maribel RSZPPO	Bevindatum geldigheid	Einddatum geldigheid
32122	Bewerken van edelstenen (m.u.v. diamant) en van halfedelstenen	NO	NO	01/01/2008	31/12/9999
32123	Vervaardiging van sieraden	NO	NO	01/01/2008	31/12/9999
32124	Vervaardiging van edelsmeedwerk	NO	NO	01/01/2008	31/12/9999
32129	Vervaardiging van overige artikelen van edele metalen	NO	NO	01/01/2008	31/12/9999
32130	Vervaardiging van imitatiesieraden en dergelijke artikelen	NO	NO	01/01/2008	31/12/9999
32200	Vervaardiging van muziekinstrumenten	NO	NO	01/01/2008	31/12/9999
32300	Vervaardiging van sportartikelen	NO	NO	01/01/2008	31/12/9999
32400	Vervaardiging van spellen en speelgoed	NO	NO	01/01/2008	31/12/9999
32500	Vervaardiging van medische en tandheelkundige instrumenten en benodigdheden	NO	NO	01/01/2008	31/12/9999
32910	Vervaardiging van borstelwaren	NO	NO	01/01/2008	31/12/9999
32990	Overige industrie, n.e.g.	NO	NO	01/01/2008	31/12/9999
33110	Reparatie van producten van metaal	NO	NO	01/01/2008	31/12/9999
33120	Reparatie van machines	NO	NO	01/01/2008	31/12/9999
33130	Reparatie van elektronische en optische apparatuur	NO	NO	01/01/2008	31/12/9999
33140	Reparatie van elektrische apparatuur	NO	NO	01/01/2008	31/12/9999
33150	Reparatie en onderhoud van schepen	NO	NO	01/01/2008	31/12/9999
33160	Reparatie en onderhoud van lucht- en ruimtevaartuigen	NO	NO	01/01/2008	31/12/9999
33170	Reparatie en onderhoud van andere transportmiddelen	NO	NO	01/01/2008	31/12/9999
33190	Reparatie van andere apparatuur	NO	NO	01/01/2008	31/12/9999
33200	Installatie van industriële machines, toestellen en werktuigen	NO	NO	01/01/2008	31/12/9999
35110	Productie van elektriciteit	YES	NO	01/01/2008	31/12/9999
35120	Transmissie van elektriciteit	YES	NO	01/01/2008	31/12/9999
35130	Distributie van elektriciteit	YES	NO	01/01/2008	31/12/9999
35140	Handel in elektriciteit	YES	NO	01/01/2008	31/12/9999
35210	Productie van gas	YES	NO	01/01/2008	31/12/9999
35220	Distributie van gasvormige brandstoffen via leidingen	YES	NO	01/01/2008	31/12/9999
35230	Handel in gas via leidingen	YES	NO	01/01/2008	31/12/9999
35300	Productie en distributie van stoom en gekoelde lucht	NO	NO	01/01/2008	31/12/9999
36000	Winning, behandeling en distributie van water	YES	NO	01/01/2008	31/12/9999
37000	Afvalwaterafvoer	YES	NO	01/01/2008	31/12/9999
38110	Inzameling van ongevaarlijk afval	YES	NO	01/01/2008	31/12/9999
38120	Inzameling van gevaarlijk afval	YES	NO	01/01/2008	31/12/9999

Nomenclatuur geldig vanaf 2008/1					
Code	Omschrijving	DmfAppl	Sociale Maribel RSZPPO	Begindatum geldigheid	Einddatum geldigheid
38211	Voorbehandeling van ongevaarlijk afval met het oog op verwijdering	YES	NO	01/01/2008	31/12/9999
38212	Fysicochemische verwerking van slib en vloeibare afvalstoffen	YES	NO	01/01/2008	31/12/9999
38213	Behandeling en verwijdering van ongevaarlijk afval, m.u.v. slib en vloeibare afvalstoffen	YES	NO	01/01/2008	31/12/9999
38219	Overige verwerking en verwijdering van ongevaarlijk afval	YES	NO	01/01/2008	31/12/9999
38221	Voorbehandeling van gevaarlijk afval met het oog op verwijdering	YES	NO	01/01/2008	31/12/9999
38222	Behandeling en verwijdering van gevaarlijk afval	YES	NO	01/01/2008	31/12/9999
38310	Sloop van wrakken	YES	NO	01/01/2008	31/12/9999
38321	Sorteren van ongevaarlijk afval	YES	NO	01/01/2008	31/12/9999
38322	Terugwinning van metaalafval	YES	NO	01/01/2008	31/12/9999
38323	Terugwinning van inerte afvalstoffen	YES	NO	01/01/2008	31/12/9999
38329	Terugwinning van overig gesorteerd afval	YES	NO	01/01/2008	31/12/9999
39000	Sanering en ander afvalbeheer	NO	NO	01/01/2008	31/12/9999
41101	Ontwikkeling van residentiële bouwprojecten	NO	NO	01/01/2008	31/12/9999
41102	Ontwikkeling van niet-residentiële bouwprojecten	NO	NO	01/01/2008	31/12/9999
41201	Algemene bouw van residentiële gebouwen	NO	NO	01/01/2008	31/12/9999
41202	Algemene bouw van kantoorgebouwen	NO	NO	01/01/2008	31/12/9999
41203	Algemene bouw van andere niet-residentiële gebouwen	NO	NO	01/01/2008	31/12/9999
42110	Bouw van autowegen en andere wegen	NO	NO	01/01/2008	31/12/9999
42120	Bouw van boven- en ondergrondse spoorwegen	NO	NO	01/01/2008	31/12/9999
42130	Bouw van bruggen en tunnels	NO	NO	01/01/2008	31/12/9999
42211	Bouw van water- en gasdistributienetten	NO	NO	01/01/2008	31/12/9999
42212	Bouw van rioleringen	NO	NO	01/01/2008	31/12/9999
42219	Bouw van civieltechnische werken voor vloeistoffen, n.e.g.	NO	NO	01/01/2008	31/12/9999
42220	Bouw van civieltechnische werken voor elektriciteit en telecommunicatie	NO	NO	01/01/2008	31/12/9999
42911	Baggerwerken	NO	NO	01/01/2008	31/12/9999
42919	Waterbouw, m.u.v. baggerwerken	NO	NO	01/01/2008	31/12/9999
42990	Bouw van andere civieltechnische werken, n.e.g.	NO	NO	01/01/2008	31/12/9999
43110	Slopen	NO	NO	01/01/2008	31/12/9999
43120	Bouwwrijf maken van terreinen	NO	NO	01/01/2008	31/12/9999
43130	Proefboren en boren	NO	NO	01/01/2008	31/12/9999

Nomenclatuur geldig vanaf 2008/1					
Code	Omschrijving	DmfAppl	Sociale Maribel RSZPPO	Begindatum geldigheid	Einddatum geldigheid
43211	Elektrotechnische installatiewerken aan gebouwen	NO	NO	01/01/2008	31/12/9999
43212	Elektrotechnische installatiewerken, uitgezonderd aan gebouwen	NO	NO	01/01/2008	31/12/9999
43221	Loodgieterswerk	NO	NO	01/01/2008	31/12/9999
43222	Installatie van verwarming, klimaatregeling en ventilatie	NO	NO	01/01/2008	31/12/9999
43291	Isolatiewerkzaamheden	NO	NO	01/01/2008	31/12/9999
43299	Overige bouwinstallatie, n.e.g.	NO	NO	01/01/2008	31/12/9999
43310	Stukadoorswerk	NO	NO	01/01/2008	31/12/9999
43320	Schrijnwerk	NO	NO	01/01/2008	31/12/9999
43331	Plaatsen van vloer- en wandtegels	NO	NO	01/01/2008	31/12/9999
43332	Plaatsen van vloerbedekking en wandbekleding van hout	NO	NO	01/01/2008	31/12/9999
43333	Plaatsen van behang en vloerbedekking en wandbekleding van andere materialen	NO	NO	01/01/2008	31/12/9999
43341	Schilderen van gebouwen	NO	NO	01/01/2008	31/12/9999
43342	Schilderen van civieltechnische werken	NO	NO	01/01/2008	31/12/9999
43343	Glaszetten	NO	NO	01/01/2008	31/12/9999
43390	Overige werkzaamheden in verband met de afwerking van gebouwen	NO	NO	01/01/2008	31/12/9999
43910	Dakwerkzaamheden	NO	NO	01/01/2008	31/12/9999
43991	Waterdichtingswerken van muren	NO	NO	01/01/2008	31/12/9999
43992	Gevelreiniging	NO	NO	01/01/2008	31/12/9999
43993	Bouw van sierschouwen en open haarden	NO	NO	01/01/2008	31/12/9999
43994	Uitvoeren van metsel- en voegwerken	NO	NO	01/01/2008	31/12/9999
43995	Restaureren van bouwwerken	NO	NO	01/01/2008	31/12/9999
43996	Chapewerken	NO	NO	01/01/2008	31/12/9999
43999	Overige gespecialiseerde bouwwerkzaamheden	NO	NO	01/01/2008	31/12/9999
45111	Groothandel in auto's en lichte bestelwagens ($\leq 3,5$ ton)	NO	NO	01/01/2008	31/12/9999
45112	Handelsbemiddeling in auto's en lichte bestelwagens ($\leq 3,5$ ton)	NO	NO	01/01/2008	31/12/9999
45113	Detailhandel in auto's en lichte bestelwagens ($\leq 3,5$ ton)	NO	NO	01/01/2008	31/12/9999
45191	Groothandel in andere motorvoertuigen ($> 3,5$ ton)	NO	NO	01/01/2008	31/12/9999
45192	Handelsbemiddeling in andere motorvoertuigen ($> 3,5$ ton)	NO	NO	01/01/2008	31/12/9999
45193	Detailhandel in andere motorvoertuigen ($> 3,5$ ton)	NO	NO	01/01/2008	31/12/9999
45194	Handel in aanhangwagens, opleggers en caravans	NO	NO	01/01/2008	31/12/9999
45201	Algemeen onderhoud en reparatie van auto's en lichte bestelwagens ($\leq 3,5$ ton)	NO	NO	01/01/2008	31/12/9999

Nomenclatuur geldig vanaf 2008/1					
Code	Omschrijving	DmfAppl	Sociale Maribel RSZPPO	Begindatum geldigheid	Einddatum geldigheid
45202	Algemeen onderhoud en reparatie van overige motorvoertuigen (> 3,5 ton)	NO	NO	01/01/2008	31/12/9999
45203	Reparatie en montage van specifieke auto-onderdelen	NO	NO	01/01/2008	31/12/9999
45204	Carrosserieherstelling	NO	NO	01/01/2008	31/12/9999
45205	Bandenservicebedrijven	NO	NO	01/01/2008	31/12/9999
45206	Wassen en poetsen van motorvoertuigen	NO	NO	01/01/2008	31/12/9999
45209	Onderhoud en reparatie van motorvoertuigen, n.e.g.	NO	NO	01/01/2008	31/12/9999
45310	Handelsbemiddeling en groothandel in onderdelen en accessoires van motorvoertuigen	NO	NO	01/01/2008	31/12/9999
45320	Detailhandel in onderdelen en accessoires van motorvoertuigen	NO	NO	01/01/2008	31/12/9999
45401	Handelsbemiddeling en groothandel in motorfietsen en delen en toebehoren van motorfietsen	NO	NO	01/01/2008	31/12/9999
45402	Detailhandel in en onderhoud en reparatie van motorfietsen en delen en toebehoren van motorfietsen	NO	NO	01/01/2008	31/12/9999
46110	Handelsbemiddeling in landbouwproducten, levende dieren en textielgrondstoffen en halffabrikaten	NO	NO	01/01/2008	31/12/9999
46120	Handelsbemiddeling in brandstoffen, ertsen, metalen en chemische producten	NO	NO	01/01/2008	31/12/9999
46130	Handelsbemiddeling in hout en bouwmaterialen	NO	NO	01/01/2008	31/12/9999
46140	Handelsbemiddeling in machines, apparaten en werktuigen voor de industrie en in schepen en luchtvaartuigen	NO	NO	01/01/2008	31/12/9999
46150	Handelsbemiddeling in meubelen, huishoudelijke artikelen en ijzerwaren	NO	NO	01/01/2008	31/12/9999
46160	Handelsbemiddeling in textiel, kleding, bont, schoeisel en lederwaren	NO	NO	01/01/2008	31/12/9999
46170	Handelsbemiddeling in voedings- en genotmiddelen	NO	NO	01/01/2008	31/12/9999
46180	Handelsbemiddeling gespecialiseerd in andere goederen	NO	NO	01/01/2008	31/12/9999
46190	Handelsbemiddeling in goederen, algemeen assortiment	NO	NO	01/01/2008	31/12/9999
46211	Groothandel in granen en zaden	NO	NO	01/01/2008	31/12/9999
46212	Groothandel in veevoerders	NO	NO	01/01/2008	31/12/9999
46213	Groothandel in ruwe plantaardige en dierlijke oliën en vetten	NO	NO	01/01/2008	31/12/9999
46214	Groothandel in andere akkerbouwproducten	NO	NO	01/01/2008	31/12/9999
46215	Groothandel in ruwe tabak	NO	NO	01/01/2008	31/12/9999
46216	Groothandel in akkerbouwproducten en veevoerders, algemeen assortiment	NO	NO	01/01/2008	31/12/9999
46220	Groothandel in bloemen en planten	NO	NO	01/01/2008	31/12/9999
46231	Groothandel in levend vee	NO	NO	01/01/2008	31/12/9999

Nomenclatuur geldig vanaf 2008/1					
Code	Omschrijving	DmfAppl	Sociale Maribel RSZPPO	Begindatum geldigheid	Einddatum geldigheid
46232	Groothandel in levende dieren, m.u.v. levend vee	NO	NO	01/01/2008	31/12/9999
46240	Groothandel in huiden, vellen en leer	NO	NO	01/01/2008	31/12/9999
46311	Groothandel in consumptieaardappelen	NO	NO	01/01/2008	31/12/9999
46319	Groothandel in groenten en fruit, m.u.v. consumptieaardappelen	NO	NO	01/01/2008	31/12/9999
46321	Groothandel in vlees en vleesproducten, uitgezonderd vlees van wild en van gevogelte	NO	NO	01/01/2008	31/12/9999
46322	Groothandel in vlees van wild en van gevogelte	NO	NO	01/01/2008	31/12/9999
46331	Groothandel in zuivelproducten en eieren	NO	NO	01/01/2008	31/12/9999
46332	Groothandel in spijsoïën en -vetten	NO	NO	01/01/2008	31/12/9999
46341	Groothandel in wijnen en geestrijke dranken	NO	NO	01/01/2008	31/12/9999
46349	Groothandel in dranken, algemeen assortiment	NO	NO	01/01/2008	31/12/9999
46350	Groothandel in tabaksproducten	NO	NO	01/01/2008	31/12/9999
46360	Groothandel in suiker, chocolade en suikerwerk	NO	NO	01/01/2008	31/12/9999
46370	Groothandel in koffie, thee, cacao en specerijen	NO	NO	01/01/2008	31/12/9999
46381	Groothandel in vis en schaal- en weekdieren	NO	NO	01/01/2008	31/12/9999
46382	Groothandel in aardappelproducten	NO	NO	01/01/2008	31/12/9999
46383	Groothandel in voedsel voor huisdieren	NO	NO	01/01/2008	31/12/9999
46389	Groothandel in andere voedingsmiddelen, n.e.g.	NO	NO	01/01/2008	31/12/9999
46391	Niet-gespecialiseerde groothandel in diepgevroren voedingsmiddelen	NO	NO	01/01/2008	31/12/9999
46392	Niet-gespecialiseerde groothandel in niet-diepgevroren voedingsmiddelen, dranken en genotmiddelen	NO	NO	01/01/2008	31/12/9999
46411	Groothandel in weefsels, stoffen en fournituren	NO	NO	01/01/2008	31/12/9999
46412	Groothandel in huishoudtextiel en beddengoed	NO	NO	01/01/2008	31/12/9999
46419	Groothandel in overig textiel	NO	NO	01/01/2008	31/12/9999
46421	Groothandel in werkkleding	NO	NO	01/01/2008	31/12/9999
46422	Groothandel in onderkleding	NO	NO	01/01/2008	31/12/9999
46423	Groothandel in kleding, met uitzondering van werk- en onderkleding	NO	NO	01/01/2008	31/12/9999
46424	Groothandel in kledingaccessoires	NO	NO	01/01/2008	31/12/9999
46425	Groothandel in schoeisel	NO	NO	01/01/2008	31/12/9999
46431	Groothandel in elektrische huishoudelijke apparaten en audio- en videoapparatuur	NO	NO	01/01/2008	31/12/9999
46432	Groothandel in opgenomen beeld- en geluidsdragers	NO	NO	01/01/2008	31/12/9999
46433	Groothandel in foto- en filmapparatuur en in andere optische artikelen	NO	NO	01/01/2008	31/12/9999

Nomenclatuur geldig vanaf 2008/1					
Code	Omschrijving	DmfAppl	Sociale Maribel RSZPPO	Begindatum geldigheid	Einddatum geldigheid
46441	Groothandel in porselein en glaswerk	NO	NO	01/01/2008	31/12/9999
46442	Groothandel in reinigingsmiddelen	NO	NO	01/01/2008	31/12/9999
46450	Groothandel in parfumerieën en cosmetica	NO	NO	01/01/2008	31/12/9999
46460	Groothandel in farmaceutische producten	NO	NO	01/01/2008	31/12/9999
46471	Groothandel in huismeubilair	NO	NO	01/01/2008	31/12/9999
46472	Groothandel in tapijten	NO	NO	01/01/2008	31/12/9999
46473	Groothandel in verlichtingsapparatuur	NO	NO	01/01/2008	31/12/9999
46480	Groothandel in uurwerken en sieraden	NO	NO	01/01/2008	31/12/9999
46491	Groothandel in kranten, boeken en tijdschriften	NO	NO	01/01/2008	31/12/9999
46492	Groothandel in kantoor- en schoolbenodigdheden	NO	NO	01/01/2008	31/12/9999
46493	Groothandel in papier- en kartonwaren	NO	NO	01/01/2008	31/12/9999
46494	Groothandel in niet-elektrische huishoudelijke artikelen	NO	NO	01/01/2008	31/12/9999
46495	Groothandel in fietsen	NO	NO	01/01/2008	31/12/9999
46496	Groothandel in sport- en kampeerartikelen, met uitzondering van fietsen	NO	NO	01/01/2008	31/12/9999
46497	Groothandel in spellen en speelgoed	NO	NO	01/01/2008	31/12/9999
46498	Groothandel in lederwaren en reisartikelen	NO	NO	01/01/2008	31/12/9999
46499	Groothandel in andere consumentenartikelen, n.e.g.	NO	NO	01/01/2008	31/12/9999
46510	Groothandel in computers, randapparatuur en software	NO	NO	01/01/2008	31/12/9999
46520	Groothandel in elektronische en telecommunicatieapparatuur en delen daarvan	NO	NO	01/01/2008	31/12/9999
46610	Groothandel in machines, werktuigen en toebehoren voor de landbouw	NO	NO	01/01/2008	31/12/9999
46620	Groothandel in gereedschapswerktuigen	NO	NO	01/01/2008	31/12/9999
46630	Groothandel in machines voor de mijnbouw, de bouwnijverheid en de weg- en waterbouw	NO	NO	01/01/2008	31/12/9999
46640	Groothandel in machines voor de textielindustrie en in naai- en breimachines	NO	NO	01/01/2008	31/12/9999
46650	Groothandel in kantoormeubelen	NO	NO	01/01/2008	31/12/9999
46660	Groothandel in andere kantoor machines en kantoorbenodigdheden, met uitzondering van computers en randapparatuur	NO	NO	01/01/2008	31/12/9999
46691	Groothandel in machines voor de productie van voedings- en genotmiddelen	NO	NO	01/01/2008	31/12/9999
46692	Groothandel in verpakkingsmachines en weegtoestellen	NO	NO	01/01/2008	31/12/9999
46693	Groothandel in elektrisch materiaal, inclusief installatiemateriaal	NO	NO	01/01/2008	31/12/9999
46694	Groothandel in hijs-, hef- en transportwerktuigen	NO	NO	01/01/2008	31/12/9999

Nomenclatuur geldig vanaf 2008/1					
Code	Omschrijving	DmfAppl	Sociale Maribel RSZPPO	Begindatum geldigheid	Einddatum geldigheid
46695	Groothandel in pompen en compressoren	NO	NO	01/01/2008	31/12/9999
46696	Groothandel in meet-, controle- en navigatieinstrumenten	NO	NO	01/01/2008	31/12/9999
46697	Groothandel in machines en apparaten voor de warmte-, koel- en vriestechiek voor industrieel gebruik	NO	NO	01/01/2008	31/12/9999
46699	Groothandel in andere machines en werktuigen, n.e.g.	NO	NO	01/01/2008	31/12/9999
46710	Groothandel in vaste, vloeibare en gasvormige brandstoffen en aanverwante producten	NO	NO	01/01/2008	31/12/9999
46720	Groothandel in metalen en metaalertsen	NO	NO	01/01/2008	31/12/9999
46731	Groothandel in bouwmaterialen, algemeen assortiment	NO	NO	01/01/2008	31/12/9999
46732	Groothandel in hout	NO	NO	01/01/2008	31/12/9999
46733	Groothandel in behang, verf en woningtextiel	NO	NO	01/01/2008	31/12/9999
46734	Groothandel in vlakglas	NO	NO	01/01/2008	31/12/9999
46735	Groothandel in vloer- en wandtegels	NO	NO	01/01/2008	31/12/9999
46736	Groothandel in sanitair	NO	NO	01/01/2008	31/12/9999
46739	Groothandel in overige bouwmaterialen	NO	NO	01/01/2008	31/12/9999
46741	Groothandel in ijzerwaren	NO	NO	01/01/2008	31/12/9999
46742	Groothandel in installatiemateriaal voor loodgieterswerk en verwarming	NO	NO	01/01/2008	31/12/9999
46751	Groothandel in chemische producten voor industrieel gebruik	NO	NO	01/01/2008	31/12/9999
46752	Groothandel in kunstmeststoffen en andere agrochemische producten	NO	NO	01/01/2008	31/12/9999
46761	Groothandel in diamant en andere edelstenen	NO	NO	01/01/2008	31/12/9999
46769	Groothandel in andere intermediaire producten, n.e.g.	NO	NO	01/01/2008	31/12/9999
46771	Groothandel in autosloopmateriaal	NO	NO	01/01/2008	31/12/9999
46772	Groothandel in ijzer- en staalschroot en in oude non-ferrometalen	NO	NO	01/01/2008	31/12/9999
46779	Groothandel in afval en schroot, n.e.g.	NO	NO	01/01/2008	31/12/9999
46900	Niet-gespecialiseerde groothandel	NO	NO	01/01/2008	31/12/9999
47111	Detailhandel in niet-gespecialiseerde winkels in diepvriesproducten	NO	NO	01/01/2008	31/12/9999
47112	Detailhandel in niet-gespecialiseerde winkels waarbij voedings- en genotmiddelen overheersen (verkoopsoppervlakte < 100 m ²)	NO	NO	01/01/2008	31/12/9999
47113	Detailhandel in niet-gespecialiseerde winkels waarbij voedings- en genotmiddelen overheersen (verkoopsoppervlakte tussen 100 m ² en minder dan 400 m ²)	NO	NO	01/01/2008	31/12/9999

Nomenclatuur geldig vanaf 2008/1					
Code	Omschrijving	DmfAppl	Sociale Maribel RSZPPO	Begindatum geldigheid	Einddatum geldigheid
47114	Detailhandel in niet-gespecialiseerde winkels waarbij voedings- en genotmiddelen overheersen (verkoopoppervlakte tussen 400 m ² en minder dan 2500 m ²)	NO	NO	01/01/2008	31/12/9999
47115	Detailhandel in niet-gespecialiseerde winkels waarbij voedings- en genotmiddelen overheersen (verkoopoppervlakte ≥ 2500 m ²)	NO	NO	01/01/2008	31/12/9999
47191	Detailhandel in niet-gespecialiseerde winkels waarbij voedings- en genotmiddelen niet overheersen (verkoopoppervlakte < 2500 m ²)	NO	NO	01/01/2008	31/12/9999
47192	Detailhandel in niet-gespecialiseerde winkels waarbij voedings- en genotmiddelen niet overheersen (verkoopoppervlakte ≥ 2500 m ²)	NO	NO	01/01/2008	31/12/9999
47210	Detailhandel in groenten en fruit in gespecialiseerde winkels	NO	NO	01/01/2008	31/12/9999
47221	Detailhandel in vlees en vleesproducten in gespecialiseerde winkels, m.u.v. vlees van wild en van gevogelte	NO	NO	01/01/2008	31/12/9999
47222	Detailhandel in vlees van wild en van gevogelte in gespecialiseerde winkels	NO	NO	01/01/2008	31/12/9999
47230	Detailhandel in vis en schaal- en weekdieren in gespecialiseerde winkels	NO	NO	01/01/2008	31/12/9999
47241	Detailhandel in brood en banketbakkerswerk in gespecialiseerde winkels (koude bakkers)	NO	NO	01/01/2008	31/12/9999
47242	Detailhandel in chocolade en suikerwerk in gespecialiseerde winkels	NO	NO	01/01/2008	31/12/9999
47251	Detailhandel in wijnen en geestrijke dranken in gespecialiseerde winkels	NO	NO	01/01/2008	31/12/9999
47252	Detailhandel in dranken in gespecialiseerde winkels, algemeen assortiment	NO	NO	01/01/2008	31/12/9999
47260	Detailhandel in tabaksproducten in gespecialiseerde winkels	NO	NO	01/01/2008	31/12/9999
47291	Detailhandel in zuivelproducten en eieren in gespecialiseerde winkels	NO	NO	01/01/2008	31/12/9999
47299	Overige detailhandel in voedingsmiddelen in gespecialiseerde winkels, n.e.g.	NO	NO	01/01/2008	31/12/9999
47300	Detailhandel in motorbrandstoffen in gespecialiseerde winkels	NO	NO	01/01/2008	31/12/9999
47410	Detailhandel in computers, randapparatuur en software in gespecialiseerde winkels	NO	NO	01/01/2008	31/12/9999
47420	Detailhandel in telecommunicatieapparatuur in gespecialiseerde winkels	NO	NO	01/01/2008	31/12/9999
47430	Detailhandel in audio- en videoapparatuur in gespecialiseerde winkels	NO	NO	01/01/2008	31/12/9999
47511	Detailhandel in kledingstoffen in gespecialiseerde winkels	NO	NO	01/01/2008	31/12/9999

Nomenclatuur geldig vanaf 2008/1					
Code	Omschrijving	DmfAppl	Sociale Maribel RSZPPO	Begindatum geldigheid	Einddatum geldigheid
47512	Detailhandel in huishoudtextiel en beddengoed in gespecialiseerde winkels	NO	NO	01/01/2008	31/12/9999
47513	Detailhandel in breigarens, handwerken en furnituren in gespecialiseerde winkels	NO	NO	01/01/2008	31/12/9999
47519	Detailhandel in overig textiel in gespecialiseerde winkels	NO	NO	01/01/2008	31/12/9999
47521	Bouwmarkten en andere doe-het-zelfzaken in bouwmaterialen, algemeen assortiment	NO	NO	01/01/2008	31/12/9999
47522	Detailhandel in houten bouw- en tuinmaterialen in gespecialiseerde winkels	NO	NO	01/01/2008	31/12/9999
47523	Detailhandel in wand- en vloertegels in gespecialiseerde winkels	NO	NO	01/01/2008	31/12/9999
47524	Detailhandel in parket-, laminaat- en kurkvloeren in gespecialiseerde winkels	NO	NO	01/01/2008	31/12/9999
47525	Detailhandel in ijzerwaren en gereedschappen in gespecialiseerde winkels	NO	NO	01/01/2008	31/12/9999
47526	Detailhandel in verf en verfwaren in gespecialiseerde winkels	NO	NO	01/01/2008	31/12/9999
47527	Detailhandel in sanitaire artikelen en sanitair installatiemateriaal in gespecialiseerde winkels	NO	NO	01/01/2008	31/12/9999
47529	Detailhandel in overige bouwmaterialen in gespecialiseerde winkels	NO	NO	01/01/2008	31/12/9999
47530	Detailhandel in tapijten en andere vloerbedekking en wandbekleding in gespecialiseerde winkels	NO	NO	01/01/2008	31/12/9999
47540	Detailhandel in elektrische huishoudapparaten in gespecialiseerde winkels	NO	NO	01/01/2008	31/12/9999
47591	Detailhandel in huismeubilair in gespecialiseerde winkels	NO	NO	01/01/2008	31/12/9999
47592	Detailhandel in verlichtingsartikelen in gespecialiseerde winkels	NO	NO	01/01/2008	31/12/9999
47593	Detailhandel in glas-, porselein- en aardewerk en in niet-elektrische huishoudelijke artikelen in gespecialiseerde winkels	NO	NO	01/01/2008	31/12/9999
47594	Detailhandel in muziekinstrumenten in gespecialiseerde winkels	NO	NO	01/01/2008	31/12/9999
47599	Detailhandel in andere huishoudelijke artikelen in gespecialiseerde winkels, n.e.g.	NO	NO	01/01/2008	31/12/9999
47610	Detailhandel in boeken in gespecialiseerde winkels	NO	NO	01/01/2008	31/12/9999
47620	Detailhandel in kranten en kantoorbehoeften in gespecialiseerde winkels	NO	NO	01/01/2008	31/12/9999
47630	Detailhandel in audio- en video-opnamen in gespecialiseerde winkels	NO	NO	01/01/2008	31/12/9999
47640	Detailhandel in sport- en kampeerartikelen in gespecialiseerde winkels	NO	NO	01/01/2008	31/12/9999
47650	Detailhandel in spellen en speelgoed in gespecialiseerde winkels	NO	NO	01/01/2008	31/12/9999

Nomenclatuur geldig vanaf 2008/1					
Code	Omschrijving	DmfAppl	Sociale Maribel RSZPPO	Begindatum geldigheid	Einddatum geldigheid
47711	Detailhandel in damesbovenkleding in gespecialiseerde winkels	NO	NO	01/01/2008	31/12/9999
47712	Detailhandel in herenbovenkleding in gespecialiseerde winkels	NO	NO	01/01/2008	31/12/9999
47713	Detailhandel in baby- en kinderbovenkleding in gespecialiseerde winkels	NO	NO	01/01/2008	31/12/9999
47714	Detailhandel in onderkleding, lingerie en strand- en badkleding in gespecialiseerde winkels	NO	NO	01/01/2008	31/12/9999
47715	Detailhandel in kledingaccessoires in gespecialiseerde winkels	NO	NO	01/01/2008	31/12/9999
47716	Detailhandel in dames-, heren-, baby- en kinderboven- en onderkleding en kledingaccessoires in gespecialiseerde winkels (algemeen assortiment)	NO	NO	01/01/2008	31/12/9999
47721	Detailhandel in schoeisel in gespecialiseerde winkels	NO	NO	01/01/2008	31/12/9999
47722	Detailhandel in lederwaren en reisartikelen in gespecialiseerde winkels	NO	NO	01/01/2008	31/12/9999
47730	Apotheken	NO	NO	01/01/2008	31/12/9999
47740	Detailhandel in medische en orthopedische artikelen in gespecialiseerde winkels	NO	NO	01/01/2008	31/12/9999
47750	Detailhandel in cosmetica en toiletartikelen in gespecialiseerde winkels	NO	NO	01/01/2008	31/12/9999
47761	Detailhandel in bloemen, planten, zaden en kunstmeststoffen in gespecialiseerde winkels	NO	NO	01/01/2008	31/12/9999
47762	Detailhandel in huisdieren, voedsel voor huisdieren en benodigdheden daarvoor in gespecialiseerde winkels	NO	NO	01/01/2008	31/12/9999
47770	Detailhandel in uurwerken en sieraden in gespecialiseerde winkels	NO	NO	01/01/2008	31/12/9999
47781	Detailhandel in vaste, vloeibare en gasvormige brandstoffen in gespecialiseerde winkels, m.u.v. motorbrandstoffen	NO	NO	01/01/2008	31/12/9999
47782	Detailhandel in fotografische en optische artikelen en in precisieinstrumenten in gespecialiseerde winkels	NO	NO	01/01/2008	31/12/9999
47783	Detailhandel in wapens en munitie in gespecialiseerde winkels	NO	NO	01/01/2008	31/12/9999
47784	Detailhandel in drogisterijartikelen en onderhoudsproducten in gespecialiseerde winkels	NO	NO	01/01/2008	31/12/9999
47785	Detailhandel in fietsen in gespecialiseerde winkels	NO	NO	01/01/2008	31/12/9999
47786	Detailhandel in souvenirs en religieuze artikelen in gespecialiseerde winkels	NO	NO	01/01/2008	31/12/9999
47787	Detailhandel in nieuwe kunstvoorwerpen in gespecialiseerde winkels	NO	NO	01/01/2008	31/12/9999
47788	Detailhandel in babyartikelen (algemeen assortiment)	NO	NO	01/01/2008	31/12/9999
47789	Overige detailhandel in nieuwe artikelen in gespecialiseerde winkels, n.e.g.	NO	NO	01/01/2008	31/12/9999

Nomenclatuur geldig vanaf 2008/1					
Code	Omschrijving	DmfAppl	Sociale Maribel RSZPPO	Begindatum geldigheid	Einddatum geldigheid
47791	Detailhandel in antiques in winkels	NO	NO	01/01/2008	31/12/9999
47792	Detailhandel in tweedehandskleding in winkels	NO	NO	01/01/2008	31/12/9999
47793	Detailhandel in andere tweedehandsgoederen in winkels, m.u.v. tweedehandskleding	NO	NO	01/01/2008	31/12/9999
47810	Markt- en straathandel in voedings- en genotmiddelen	NO	NO	01/01/2008	31/12/9999
47820	Markt- en straathandel in textiel, kleding en schoeisel	NO	NO	01/01/2008	31/12/9999
47890	Markt- en straathandel in andere artikelen	NO	NO	01/01/2008	31/12/9999
47910	Detailhandel via postorderbedrijven of via internet	NO	NO	01/01/2008	31/12/9999
47990	Overige detailhandel, niet in winkels en exclusief markt- en straathandel	NO	NO	01/01/2008	31/12/9999
49100	Personenvervoer per spoor, m.u.v. personenvervoer per spoor binnen steden of voorsteden	NO	NO	01/01/2008	31/12/9999
49200	Goederenvervoer per spoor	NO	NO	01/01/2008	31/12/9999
49310	Personenvervoer te land binnen steden of voorsteden	NO	NO	01/01/2008	31/12/9999
49320	Exploitatie van taxi's	NO	NO	01/01/2008	31/12/9999
49390	Overig personenvervoer te land, n.e.g.	NO	NO	01/01/2008	31/12/9999
49410	Goederenvervoer over de weg, m.u.v. verhuisbedrijven	NO	NO	01/01/2008	31/12/9999
49420	Verhuisbedrijven	NO	NO	01/01/2008	31/12/9999
49500	Vervoer via pijpleidingen	NO	NO	01/01/2008	31/12/9999
50100	Personenvervoer over zee- en kustwateren	NO	NO	01/01/2008	31/12/9999
50200	Goederenvervoer over zee- en kustwateren	NO	NO	01/01/2008	31/12/9999
50300	Personenvervoer over binnenwateren	NO	NO	01/01/2008	31/12/9999
50400	Goederenvervoer over binnenwateren	NO	NO	01/01/2008	31/12/9999
51100	Personenvervoer door de lucht	NO	NO	01/01/2008	31/12/9999
51210	Goederenvervoer door de lucht	NO	NO	01/01/2008	31/12/9999
51220	Ruimtevaart	NO	NO	01/01/2008	31/12/9999
52100	Opslag in koelpakhuizen en overige opslag	NO	NO	01/01/2008	31/12/9999
52210	Diensten in verband met vervoer te land	NO	NO	01/01/2008	31/12/9999
52220	Diensten in verband met vervoer over water	YES	NO	01/01/2008	31/12/9999
52230	Diensten in verband met de luchtvaart	YES	NO	01/01/2008	31/12/9999
52241	Vrachtbehandeling in zeehavens	NO	NO	01/01/2008	31/12/9999
52249	Overige vrachtbehandeling, exclusief in zeehavens	NO	NO	01/01/2008	31/12/9999
52290	Overige vervoerondersteunende activiteiten	NO	NO	01/01/2008	31/12/9999
53100	Postdiensten in het kader van de universele dienstverplichting	NO	NO	01/01/2008	31/12/9999
53200	Overige postdiensten en koeriers	NO	NO	01/01/2008	31/12/9999

Nomenclatuur geldig vanaf 2008/1					
Code	Omschrijving	DmfAppl	Sociale Maribel RSZPPO	Begindatum geldigheid	Einddatum geldigheid
55100	Hotels en dergelijke accommodatie	NO	NO	01/01/2008	31/12/9999
55201	Jeugdherbergen en jeugdverblijfcentra	YES	NO	01/01/2008	31/12/9999
55202	Vakantieparken	YES	YES	01/01/2008	31/12/9999
55203	Gites, vakantiewoningen en -appartementen	NO	NO	01/01/2008	31/12/9999
55204	Gastenkamers	NO	NO	01/01/2008	31/12/9999
55209	Vakantieverblijven en andere accommodatie voor kort verblijf, n.e.g.	YES	NO	01/01/2008	31/12/9999
55300	Kampeeterreinen en kampeerauto- en caravanterreinen	YES	NO	01/01/2008	31/12/9999
55900	Overige accommodatie	NO	NO	01/01/2008	31/12/9999
56101	Eetgelegenheden met volledige bediening	NO	NO	01/01/2008	31/12/9999
56102	Eetgelegenheden met beperkte bediening	NO	NO	01/01/2008	31/12/9999
56210	Catering	NO	NO	01/01/2008	31/12/9999
56290	Overige eetgelegenheden	NO	NO	01/01/2008	31/12/9999
56301	Cafés en bars	NO	NO	01/01/2008	31/12/9999
56302	Discotheken, dancings en dergelijke	NO	NO	01/01/2008	31/12/9999
56309	Andere drinkgelegenheden	NO	NO	01/01/2008	31/12/9999
58110	Uitgeverijen van boeken	NO	NO	01/01/2008	31/12/9999
58120	Uitgeverijen van adresboeken en mailinglijsten	NO	NO	01/01/2008	31/12/9999
58130	Uitgeverijen van kranten	NO	NO	01/01/2008	31/12/9999
58140	Uitgeverijen van tijdschriften	NO	NO	01/01/2008	31/12/9999
58190	Overige uitgeverijen	NO	NO	01/01/2008	31/12/9999
58210	Uitgeverijen van computerspellen	YES	NO	01/01/2008	31/12/9999
58290	Overige uitgeverijen van software	YES	NO	01/01/2008	31/12/9999
59111	Productie van bioscoopfilms	NO	NO	01/01/2008	31/12/9999
59112	Productie van televisiefilms	NO	NO	01/01/2008	31/12/9999
59113	Productie van films, m.u.v. bioscoop- en televisiefilms	NO	NO	01/01/2008	31/12/9999
59114	Productie van televisieprogramma's	NO	NO	01/01/2008	31/12/9999
59120	Activiteiten in verband met films en video- en televisieprogramma's na de productie	NO	NO	01/01/2008	31/12/9999
59130	Distributie van films en video- en televisieprogramma's	NO	NO	01/01/2008	31/12/9999
59140	Vertoning van films	NO	NO	01/01/2008	31/12/9999
59201	Maken van geluidsopnamen	NO	NO	01/01/2008	31/12/9999
59202	Geluidsopnamestudio's	NO	NO	01/01/2008	31/12/9999
59203	Uitgeverijen van muziekopnamen	NO	NO	01/01/2008	31/12/9999
59209	Overige diensten in verband met het maken van geluidsopnamen	NO	NO	01/01/2008	31/12/9999

Nomenclatuur geldig vanaf 2008/1					
Code	Omschrijving	DmfAppl	Sociale Maribel RSZPPO	Begindatum geldigheid	Einddatum geldigheid
60100	Uitzenden van radioprogramma's	NO	NO	01/01/2008	31/12/9999
60200	Programmeren en uitzenden van televisieprogramma's	YES	NO	01/01/2008	31/12/9999
61100	Draadgebonden telecommunicatie	YES	NO	01/01/2008	31/12/9999
61200	Draadloze telecommunicatie	YES	NO	01/01/2008	31/12/9999
61300	Telecommunicatie via satelliet	YES	NO	01/01/2008	31/12/9999
61900	Overige telecommunicatie	YES	NO	01/01/2008	31/12/9999
62010	Ontwerpen en programmeren van computerprogramma's	YES	NO	01/01/2008	31/12/9999
62020	Computerconsultancy-activiteiten	YES	NO	01/01/2008	31/12/9999
62030	Beheer van computerfaciliteiten	NO	NO	01/01/2008	31/12/9999
62090	Overige diensten op het gebied van informatietechnologie en computer	YES	NO	01/01/2008	31/12/9999
63110	Gegevensverwerking, webhosting en aanverwante activiteiten	NO	NO	01/01/2008	31/12/9999
63120	Webportalen	NO	NO	01/01/2008	31/12/9999
63910	Persagentschappen	NO	NO	01/01/2008	31/12/9999
63990	Overige dienstverlenende activiteiten op het gebied van informatie, n.e. g.	NO	NO	01/01/2008	31/12/9999
64110	Centrale banken	NO	NO	01/01/2008	31/12/9999
64190	Overige geldscheppende financiële instellingen	NO	NO	01/01/2008	31/12/9999
64200	Holdings	YES	NO	01/01/2008	31/12/9999
64300	Beleggingstruists en -fondsen en vergelijkbare financiële instellingen	NO	NO	01/01/2008	31/12/9999
64910	Financiële lease	NO	NO	01/01/2008	31/12/9999
64921	Verstrekken van verbruikskrediet	NO	NO	01/01/2008	31/12/9999
64922	Verstrekken van hypothecair krediet	YES	NO	01/01/2008	31/12/9999
64929	Overige kredietverstrekking, n.e.g.	YES	NO	01/01/2008	31/12/9999
64991	Factoring	NO	NO	01/01/2008	31/12/9999
64992	Activiteiten van beursvennootschappen	NO	NO	01/01/2008	31/12/9999
64999	Overige financiële dienstverlening	YES	NO	01/01/2008	31/12/9999
65111	Rechtstreekse verzekeringsverrichtingen leven	NO	NO	01/01/2008	31/12/9999
65112	Activiteiten van gemengde verzekeringsondernemingen, overwegend leven	NO	NO	01/01/2008	31/12/9999
65121	Rechtstreekse verzekeringsverrichtingen niet-leven	NO	NO	01/01/2008	31/12/9999
65122	Activiteiten van gemengde verzekeringsondernemingen, overwegend niet-leven	NO	NO	01/01/2008	31/12/9999
65200	Herverzekeringen	NO	NO	01/01/2008	31/12/9999
65300	Pensioenfondsen	NO	NO	01/01/2008	31/12/9999

Nomenclatuur geldig vanaf 2008/1					
Code	Omschrijving	DmfAppl	Sociale Maribel RSZPPO	Begindatum geldigheid	Einddatum geldigheid
66110	Beheer van financiële markten	NO	NO	01/01/2008	31/12/9999
66120	Effecten- en goederenhandel	NO	NO	01/01/2008	31/12/9999
66191	Agenten en makelaars in bankdiensten	NO	NO	01/01/2008	31/12/9999
66199	Overige ondersteunende activiteiten in verband met financiële diensten, exclusief verzekeringen en pensioenfondsen, n.e.g.	NO	NO	01/01/2008	31/12/9999
66210	Risicoanalisten en schadetaxateurs	NO	NO	01/01/2008	31/12/9999
66220	Verzekeringsagenten en -makelaars	NO	NO	01/01/2008	31/12/9999
66290	Overige ondersteunende activiteiten in verband met verzekeringen en pensioenfondsen	NO	NO	01/01/2008	31/12/9999
66300	Vermogensbeheer	NO	NO	01/01/2008	31/12/9999
68100	Handel in eigen onroerend goed	NO	NO	01/01/2008	31/12/9999
68201	Verhuur en exploitatie van eigen of geleased residentieel onroerend goed, exclusief sociale woningen	NO	NO	01/01/2008	31/12/9999
68202	Verhuur en exploitatie van sociale woningen	YES	NO	01/01/2008	31/12/9999
68203	Verhuur en exploitatie van eigen of geleased niet-residentieel onroerend goed, exclusief terreinen	NO	NO	01/01/2008	31/12/9999
68204	Verhuur en exploitatie van terreinen	NO	NO	01/01/2008	31/12/9999
68311	Bemiddeling bij de aankoop, verkoop en verhuur van onroerend goed voor een vast bedrag of op contractbasis	NO	NO	01/01/2008	31/12/9999
68312	Schatten en evalueren van onroerend goed voor een vast bedrag of op contractbasis	NO	NO	01/01/2008	31/12/9999
68321	Beheer van residentieel onroerend goed voor een vast bedrag of op contractbasis	NO	NO	01/01/2008	31/12/9999
68322	Beheer van niet-residentieel onroerend goed voor een vast bedrag of op contractbasis	NO	NO	01/01/2008	31/12/9999
69101	Activiteiten van advocaten	NO	NO	01/01/2008	31/12/9999
69102	Activiteiten van notarissen	NO	NO	01/01/2008	31/12/9999
69103	Activiteiten van deurwaarders	NO	NO	01/01/2008	31/12/9999
69109	Overige rechtskundige dienstverlening	NO	NO	01/01/2008	31/12/9999
69201	Accountants en belastingconsulenten	NO	NO	01/01/2008	31/12/9999
69202	Boekhouders en boekhouders-fiscalisten	NO	NO	01/01/2008	31/12/9999
69203	Bedrijfsrevisoren	NO	NO	01/01/2008	31/12/9999
70100	Activiteiten van hoofdkantoren	NO	NO	01/01/2008	31/12/9999
70210	Adviesbureaus op het gebied van public relations en communicatie	NO	NO	01/01/2008	31/12/9999
70220	Overige adviesbureaus op het gebied van bedrijfsbeheer; adviesbureaus op het gebied van bedrijfsvoering	NO	NO	01/01/2008	31/12/9999
71111	Bouwarchitecten	NO	NO	01/01/2008	31/12/9999

Nomenclatuur geldig vanaf 2008/1					
Code	Omschrijving	DmfAppl	Sociale Maribel RSZPPO	Begindatum geldigheid	Einddatum geldigheid
71112	Interieurarchitecten	NO	NO	01/01/2008	31/12/9999
71113	Stedebouwkundige en tuin- en landschapsarchitecten	NO	NO	01/01/2008	31/12/9999
71121	Ingenieurs en aanverwante technische adviseurs, exclusief landmeters	NO	NO	01/01/2008	31/12/9999
71122	Landmeters	NO	NO	01/01/2008	31/12/9999
71201	Technische controle van motorvoertuigen	NO	NO	01/01/2008	31/12/9999
71209	Overige technische testen en toetsen	NO	NO	01/01/2008	31/12/9999
72110	Speur- en ontwikkelingswerk op biotechnologisch gebied	YES	NO	01/01/2008	31/12/9999
72190	Overig speur- en ontwikkelingswerk op natuurwetenschappelijk gebied	YES	NO	01/01/2008	31/12/9999
72200	Speur- en ontwikkelingswerk op het gebied van de maatschappij- en geesteswetenschappen	YES	NO	01/01/2008	31/12/9999
73110	Reclamebureaus	NO	NO	01/01/2008	31/12/9999
73120	Mediarepresentatie	NO	NO	01/01/2008	31/12/9999
73200	Markt- en opinieonderzoekbureaus	NO	NO	01/01/2008	31/12/9999
74101	Ontwerpen van textielpatronen, kleding, juwelen, meubels en decoratieartikelen	NO	NO	01/01/2008	31/12/9999
74102	Activiteiten van industriële designers	NO	NO	01/01/2008	31/12/9999
74103	Activiteiten van grafische designers	NO	NO	01/01/2008	31/12/9999
74104	Activiteiten van interieurdecorateurs	NO	NO	01/01/2008	31/12/9999
74105	Activiteiten van decorateur-etalagisten	NO	NO	01/01/2008	31/12/9999
74109	Overige activiteiten van gespecialiseerde designers	NO	NO	01/01/2008	31/12/9999
74201	Activiteiten van fotografen, met uitzondering van persfotografen	NO	NO	01/01/2008	31/12/9999
74202	Activiteiten van persfotografen	NO	NO	01/01/2008	31/12/9999
74209	Overige fotografische activiteiten	NO	NO	01/01/2008	31/12/9999
74300	Vertalers en tolken	NO	NO	01/01/2008	31/12/9999
74901	Activiteiten van managers van artiesten, sportlui en overige bekende personaliteiten	NO	NO	01/01/2008	31/12/9999
74909	Overige gespecialiseerde wetenschappelijke en technische activiteiten	NO	NO	01/01/2008	31/12/9999
75000	Veterinaire diensten	NO	NO	01/01/2008	31/12/9999
77110	Verhuur en lease van personenauto's en lichte bestelwagens (< 3,5 ton)	NO	NO	01/01/2008	31/12/9999
77120	Verhuur en lease van vrachtwagens en overige motorvoertuigen (> 3,5 ton)	NO	NO	01/01/2008	31/12/9999
77210	Verhuur en lease van sport- en recreatieartikelen	NO	NO	01/01/2008	31/12/9999
77220	Verhuur van videobanden, dvd's en cd's	NO	NO	01/01/2008	31/12/9999

Nomenclatuur geldig vanaf 2008/1					
Code	Omschrijving	DmfAppl	Sociale Maribel RSZPPO	Begindatum geldigheid	Einddatum geldigheid
77291	Verhuur en lease van machines, apparatuur en handgereedschap voor doe-het-zelvers	NO	NO	01/01/2008	31/12/9999
77292	Verhuur en lease van televisietoestellen en andere audio- en videoapparatuur	NO	NO	01/01/2008	31/12/9999
77293	Verhuur en lease van vaat- en glaswerk, keuken- en tafelgerei, elektrische huishoudapparaten en andere huishoudelijke benodigdheden	NO	NO	01/01/2008	31/12/9999
77294	Verhuur en lease van textiel, kleding, sieraden en schoeisel	NO	NO	01/01/2008	31/12/9999
77295	Verhuur en lease van medisch en paramedisch materieel	NO	NO	01/01/2008	31/12/9999
77296	Verhuur en lease van bloemen en planten	NO	NO	01/01/2008	31/12/9999
77299	Verhuur en lease van andere consulentenartikelen, n.e.g.	NO	NO	01/01/2008	31/12/9999
77310	Verhuur en lease van landbouwmachines en -werktuigen	NO	NO	01/01/2008	31/12/9999
77320	Verhuur en lease van machines en installaties voor de bouwnijverheid en de weg- en waterbouw	NO	NO	01/01/2008	31/12/9999
77330	Verhuur en lease van kantoorcomputers, inclusief computers	NO	NO	01/01/2008	31/12/9999
77340	Verhuur en lease van schepen	NO	NO	01/01/2008	31/12/9999
77350	Verhuur en lease van luchtvaartuigen	NO	NO	01/01/2008	31/12/9999
77391	Verhuur en lease van speel-, amusement-, en verkoopautomaten	NO	NO	01/01/2008	31/12/9999
77392	Verhuur en lease van tenten	NO	NO	01/01/2008	31/12/9999
77393	Verhuur en lease van caravans en motorhomes	NO	NO	01/01/2008	31/12/9999
77394	Verhuur en lease van woon- en bureelcontainers en dergelijke accommodatie	NO	NO	01/01/2008	31/12/9999
77399	Verhuur en lease van andere machines en werktuigen en andere materiële goederen	NO	NO	01/01/2008	31/12/9999
77400	Lease van intellectuele eigendom en vergelijkbare producten, met uitzondering van werken onder auteursrecht	NO	NO	01/01/2008	31/12/9999
78100	Arbeidsbemiddeling	YES	NO	01/01/2008	31/12/9999
78200	Uitzendbureaus	NO	NO	01/01/2008	31/12/9999
78300	Andere vormen van arbeidsbemiddeling	NO	NO	01/01/2008	31/12/9999
79110	Reisbureaus	NO	NO	01/01/2008	31/12/9999
79120	Reisorganisatoren	NO	NO	01/01/2008	31/12/9999
79901	Toeristische informatiediensten	YES	YES	01/01/2008	31/12/9999
79909	Overige reserveringsactiviteiten	NO	NO	01/01/2008	31/12/9999
80100	Particuliere beveiliging	NO	NO	01/01/2008	31/12/9999
80200	Diensten in verband met beveiligingssytemen	NO	NO	01/01/2008	31/12/9999
80300	Opsporingsdiensten	NO	NO	01/01/2008	31/12/9999

Nomenclatuur geldig vanaf 2008/1					
Code	Omschrijving	DmfAppl	Sociale Maribel RSZPPO	Begindatum geldigheid	Einddatum geldigheid
81100	Diverse ondersteunende activiteiten ten behoeve van voorzieningen	YES	NO	01/01/2008	31/12/9999
81210	Algemene reiniging van gebouwen	NO	NO	01/01/2008	31/12/9999
81220	Overige reiniging van gebouwen; industriële reiniging	NO	NO	01/01/2008	31/12/9999
81290	Andere reinigingsactiviteiten	YES	NO	01/01/2008	31/12/9999
81300	Landschapsverzorging	NO	NO	01/01/2008	31/12/9999
82110	Diverse administratieve activiteiten ten behoeve van kantoren	NO	NO	01/01/2008	31/12/9999
82190	Fotokopiëren, documentvoorbereiding en andere gespecialiseerde ondersteunende activiteiten ten behoeve van kantoren	NO	NO	01/01/2008	31/12/9999
82200	Callcenters	NO	NO	01/01/2008	31/12/9999
82300	Organisatie van congressen en beurzen	NO	NO	01/01/2008	31/12/9999
82910	Incasso- en kredietbureaus	NO	NO	01/01/2008	31/12/9999
82920	Verpakkingsbedrijven	NO	NO	01/01/2008	31/12/9999
82990	Overige zakelijke dienstverlening, n.e.g.	NO	NO	01/01/2008	31/12/9999
84111	Federale overheid	NO	NO	01/01/2008	31/12/9999
84112	Overheden van gemeenschappen en gewesten	YES	NO	01/01/2008	31/12/9999
84113	Provinciale overheid	YES	NO	01/01/2008	31/12/9999
84114	Gemeentelijke overheid, met uitzondering van het O.C.M.W.	YES	NO	01/01/2008	31/12/9999
84115	Openbare Centra voor Maatschappelijk Welzijn (O.C.M.W.)	YES	YES	01/01/2008	31/12/9999
84119	Overig algemeen overheidsbestuur	YES	NO	01/01/2008	31/12/9999
84120	Openbaar bestuur op het gebied van gezondheidszorg, onderwijs, cultuur en andere sociale dienstverlening, m.u.v. sociale verzekeringen	YES	NO	01/01/2008	31/12/9999
84130	Openbaar bestuur op het gebied van het bedrijfsleven; stimuleren van het bedrijfsleven	YES	NO	01/01/2008	31/12/9999
84210	Buitenlandse zaken	NO	NO	01/01/2008	31/12/9999
84220	Defensie	NO	NO	01/01/2008	31/12/9999
84231	Rechtbanken	NO	NO	01/01/2008	31/12/9999
84232	Strafinrichtingen	NO	NO	01/01/2008	31/12/9999
84239	Overige activiteiten met betrekking tot justitie	NO	NO	01/01/2008	31/12/9999
84241	Federale Politie	NO	NO	01/01/2008	31/12/9999
84242	Lokale Politie	YES	NO	01/01/2008	31/12/9999
84249	Overige openbare orde en civiele veiligheid	YES	NO	01/01/2008	31/12/9999
84250	Brandweer	YES	NO	01/01/2008	31/12/9999

Nomenclatuur geldig vanaf 2008/1					
Code	Omschrijving	DmfAppl	Sociale Maribel RSZPPO	Begindatum geldigheid	Einddatum geldigheid
84301	Verplichte sociale verzekeringen, met uitzondering van ziekenfondsen	NO	NO	01/01/2008	31/12/9999
84302	Ziekenfondsen en zorgkassen	NO	NO	01/01/2008	31/12/9999
84309	Overige instellingen van de sociale zekerheid	NO	NO	01/01/2008	31/12/9999
85101	Gewoon kleuteronderwijs ingericht door de Gemeenschappen	NO	NO	01/01/2008	31/12/9999
85102	Provinciaal gesubsidieerd gewoon kleuteronderwijs	YES	NO	01/01/2008	31/12/9999
85103	Gemeentelijk gesubsidieerd gewoon kleuteronderwijs	YES	NO	01/01/2008	31/12/9999
85104	Vrij gesubsidieerd gewoon kleuteronderwijs	NO	NO	01/01/2008	31/12/9999
85105	Buitengewoon officieel kleuteronderwijs	YES	NO	01/01/2008	31/12/9999
85106	Vrij gesubsidieerd buitengewoon kleuteronderwijs	NO	NO	01/01/2008	31/12/9999
85109	Gewoon kleuteronderwijs, n.e.g.	NO	NO	01/01/2008	31/12/9999
85201	Gewoon lager onderwijs ingericht door de Gemeenschappen	NO	NO	01/01/2008	31/12/9999
85202	Provinciaal gesubsidieerd gewoon lager onderwijs	YES	NO	01/01/2008	31/12/9999
85203	Gemeentelijk gesubsidieerd gewoon lager onderwijs	YES	NO	01/01/2008	31/12/9999
85204	Vrij gesubsidieerd gewoon lager onderwijs	NO	NO	01/01/2008	31/12/9999
85205	Buitengewoon officieel lager onderwijs	YES	NO	01/01/2008	31/12/9999
85206	Vrij gesubsidieerd buitengewoon lager onderwijs	NO	NO	01/01/2008	31/12/9999
85207	Alfabetiseringsprogramma's ten behoeve van volwassenen	YES	YES	01/01/2008	31/12/9999
85209	Gewoon lager onderwijs, n.e.g.	NO	NO	01/01/2008	31/12/9999
85311	Gewoon algemeen secundair onderwijs ingericht door de Gemeenschappen	NO	NO	01/01/2008	31/12/9999
85312	Provinciaal gesubsidieerd gewoon algemeen secundair onderwijs	YES	NO	01/01/2008	31/12/9999
85313	Gemeentelijk gesubsidieerd gewoon algemeen secundair onderwijs	YES	NO	01/01/2008	31/12/9999
85314	Vrij gesubsidieerd gewoon algemeen secundair onderwijs	NO	NO	01/01/2008	31/12/9999
85319	Gewoon algemeen secundair onderwijs, n.e.g.	NO	NO	01/01/2008	31/12/9999
85321	Gewoon technisch en beroepssecundair onderwijs ingericht door de Gemeenschappen	NO	NO	01/01/2008	31/12/9999
85322	Provinciaal gesubsidieerd gewoon technisch en beroepssecundair onderwijs	YES	NO	01/01/2008	31/12/9999
85323	Gemeentelijk gesubsidieerd gewoon technisch en beroepssecundair onderwijs	YES	NO	01/01/2008	31/12/9999
85324	Vrij gesubsidieerd gewoon technisch en beroepssecundair onderwijs	NO	NO	01/01/2008	31/12/9999
85325	Buitengewoon officieel secundair onderwijs	YES	NO	01/01/2008	31/12/9999
85326	Vrij gesubsidieerd buitengewoon secundair onderwijs	NO	NO	01/01/2008	31/12/9999

Nomenclatuur geldig vanaf 2008/1					
Code	Omschrijving	DmfAppl	Sociale Maribel RSZPPO	Begindatum geldigheid	Einddatum geldigheid
85329	Technisch, beroeps- en buitengewoon secundair onderwijs, n.e.g.	YES	NO	01/01/2008	31/12/9999
85410	Post-secundair niet-hoger onderwijs	YES	NO	01/01/2008	31/12/9999
85421	Officieel hoger onderwijs	YES	NO	01/01/2008	31/12/9999
85422	Vrij gesubsidieerd hoger onderwijs	NO	NO	01/01/2008	31/12/9999
85429	Hoger onderwijs, n.e.g.	NO	NO	01/01/2008	31/12/9999
85510	Sport- en recreatieonderwijs	YES	NO	01/01/2008	31/12/9999
85520	Cultureel onderwijs	YES	YES	01/01/2008	31/12/9999
85531	Autorijscholen	NO	NO	01/01/2008	31/12/9999
85532	Vlieg- en vaaronderricht	NO	NO	01/01/2008	31/12/9999
85591	Onderwijs voor sociale promotie	YES	YES	01/01/2008	31/12/9999
85592	Beroepsopleiding	YES	YES	01/01/2008	31/12/9999
85593	Sociaal-cultureel vormingswerk	NO	NO	01/01/2008	31/12/9999
85599	Overige vormen van onderwijs	NO	NO	01/01/2008	31/12/9999
85601	Activiteiten van Centra voor Leerlingbegeleiding (C.L.B.)	YES	YES	01/01/2008	31/12/9999
85609	Overige onderwijsondersteunende dienstverlening	NO	NO	01/01/2008	31/12/9999
86101	Algemene ziekenhuizen, m.u.v. geriatrische en gespecialiseerde ziekenhuizen	YES	YES	01/01/2008	31/12/9999
86102	Geriatrische ziekenhuizen	YES	YES	01/01/2008	31/12/9999
86103	Gespecialiseerde ziekenhuizen	YES	YES	01/01/2008	31/12/9999
86104	Psychiatrische ziekenhuizen	YES	YES	01/01/2008	31/12/9999
86109	Overige hospitalisatiediensten	YES	YES	01/01/2008	31/12/9999
86210	Huisartspraktijken	YES	YES	01/01/2008	31/12/9999
86220	Praktijken van specialisten	YES	YES	01/01/2008	31/12/9999
86230	Tandartspraktijken	YES	YES	01/01/2008	31/12/9999
86901	Activiteiten van medische laboratoria	YES	NO	01/01/2008	31/12/9999
86902	Activiteiten van bloedtransfusiecentra en bloed- en organenbanken	YES	YES	01/01/2008	31/12/9999
86903	Ziekenvervoer	YES	YES	01/01/2008	31/12/9999
86904	Activiteiten op het vlak van geestelijke gezondheidszorg, m.u.v. psychiatrische ziekenhuizen en verzorgingstehuizen	YES	YES	01/01/2008	31/12/9999
86905	Ambulante revalidatieactiviteiten	YES	YES	01/01/2008	31/12/9999
86906	Verpleegkundige activiteiten	YES	YES	01/01/2008	31/12/9999
86907	Activiteiten van vroedvrouwen	YES	YES	01/01/2008	31/12/9999
86909	Overige menselijke gezondheidszorg, n.e.g.	YES	YES	01/01/2008	31/12/9999
87101	Rust- en verzorgingstehuizen (R.V.T.)	YES	YES	01/01/2008	31/12/9999

Nomenclatuur geldig vanaf 2008/1					
Code	Omschrijving	DmfAppl	Sociale Maribel RSZPPO	Begindatum geldigheid	Einddatum geldigheid
87109	Overige verpleeginstellingen met huisvesting	YES	YES	01/01/2008	31/12/9999
87201	Instellingen met huisvesting voor minderjarigen met een mentale handicap	YES	YES	01/01/2008	31/12/9999
87202	Instellingen met huisvesting voor volwassenen met een mentale handicap	YES	YES	01/01/2008	31/12/9999
87203	Instellingen met huisvesting voor personen met psychiatrische problemen	YES	YES	01/01/2008	31/12/9999
87204	Instellingen met huisvesting voor drugs- en alcoholverslaafden	YES	YES	01/01/2008	31/12/9999
87205	Activiteiten van beschut wonen voor personen met psychiatrische problemen	YES	YES	01/01/2008	31/12/9999
87209	Andere instellingen met huisvesting voor personen met een mentale handicap of psychiatrische problemen en voor drugs- en alcoholverslaafden	YES	YES	01/01/2008	31/12/9999
87301	Rusthuizen voor ouderen (R.O.B.)	YES	YES	01/01/2008	31/12/9999
87302	Serviceflats voor ouderen	YES	YES	01/01/2008	31/12/9999
87303	Instellingen met huisvesting voor minderjarigen met een lichamelijke handicap	YES	YES	01/01/2008	31/12/9999
87304	Instellingen met huisvesting voor volwassenen met een lichamelijke handicap	YES	YES	01/01/2008	31/12/9999
87309	Instellingen met huisvesting voor ouderen en voor personen met een lichamelijke handicap, n.e.g.	YES	YES	01/01/2008	31/12/9999
87901	Integrale jeugdhulp met huisvesting	YES	YES	01/01/2008	31/12/9999
87902	Algemeen welzijnswerk met huisvesting	YES	YES	01/01/2008	31/12/9999
87909	Overige maatschappelijke dienstverlening met huisvesting, n.e.g.	YES	YES	01/01/2008	31/12/9999
88101	Activiteiten van gezins- en bejaardenzorg aan huis, m.u.v. (thuis)verpleging	YES	YES	01/01/2008	31/12/9999
88102	Activiteiten van dag- en dienstcentra voor ouderen	YES	YES	01/01/2008	31/12/9999
88103	Activiteiten van dagcentra voor minderjarigen met een lichamelijke handicap, met inbegrip van ambulante hulpverlening	YES	YES	01/01/2008	31/12/9999
88104	Activiteiten van dagcentra voor volwassenen met een lichamelijke handicap, met inbegrip van ambulante hulpverlening	YES	YES	01/01/2008	31/12/9999
88109	Overige maatschappelijke dienstverlening zonder huisvesting voor ouderen en lichamenlijk gehandicapten	YES	YES	01/01/2008	31/12/9999
88911	Kinderdagverblijven en crèches	YES	YES	01/01/2008	31/12/9999
88912	Kinderopvang door onthaalmoeders	YES	YES	01/01/2008	31/12/9999
88919	Overige kinderopvang	YES	YES	01/01/2008	31/12/9999
88991	Activiteiten van dagcentra voor minderjarigen met een mentale handicap, met inbegrip van ambulante hulpverlening	YES	YES	01/01/2008	31/12/9999

Nomenclatuur geldig vanaf 2008/1					
Code	Omschrijving	DmfAppl	Sociale Maribel RSZPPO	Begindatum geldigheid	Einddatum geldigheid
88992	Activiteiten van dagcentra voor volwassenen met een mentale handicap, met inbegrip van ambulante hulpverlening	YES	YES	01/01/2008	31/12/9999
88993	Ambulante hulpverlening aan drugs- en alcoholverslaafden	YES	YES	01/01/2008	31/12/9999
88994	Integrale jeugdhulp zonder huisvesting	YES	YES	01/01/2008	31/12/9999
88995	Beschutte en sociale werkplaatsen	YES	YES	01/01/2008	31/12/9999
88996	Algemeen welzijnswerk zonder huisvesting	YES	YES	01/01/2008	31/12/9999
88999	Andere vormen van maatschappelijke dienstverlening zonder huisvesting, n.e.g.	YES	YES	01/01/2008	31/12/9999
90011	Beoefening van uitvoerende kunsten door zelfstandig werkende artiesten	NO	NO	01/01/2008	31/12/9999
90012	Beoefening van uitvoerende kunsten door artistieke ensembles	YES	YES	01/01/2008	31/12/9999
90021	Promotie en organisatie van uitvoerende kunstevenementen	YES	YES	01/01/2008	31/12/9999
90022	Ontwerp en bouw van podia	NO	NO	01/01/2008	31/12/9999
90023	Gespecialiseerde beeld-, verlichtings- en geluidstechnieken	NO	NO	01/01/2008	31/12/9999
90029	Overige ondersteunende activiteiten voor de uitvoerende kunsten	YES	YES	01/01/2008	31/12/9999
90031	Scheppende kunsten, m.u.v. ondersteunende diensten	YES	YES	01/01/2008	31/12/9999
90032	Ondersteunende activiteiten voor scheppende kunsten	YES	YES	01/01/2008	31/12/9999
90041	Exploitatie van schouwburgen, concertzalen en dergelijke	YES	YES	01/01/2008	31/12/9999
90042	Exploitatie van culturele centra en multifunctionele zalen ten behoeve van culturele activiteiten	YES	YES	01/01/2008	31/12/9999
91011	Bibliotheken,mediatheken en ludotheken	YES	YES	01/01/2008	31/12/9999
91012	Openbare archieven	YES	YES	01/01/2008	31/12/9999
91020	Musea	YES	YES	01/01/2008	31/12/9999
91030	Exploitatie van monumenten en dergelijke toeristenattracties	YES	YES	01/01/2008	31/12/9999
91041	Botanische tuinen en dierentuinen	YES	YES	01/01/2008	31/12/9999
91042	Beheer en instandhouding van natuurgebieden	YES	YES	01/01/2008	31/12/9999
92000	Loterijen en kansspelen	NO	NO	01/01/2008	31/12/9999
93110	Exploitatie van sportaccommodaties	YES	YES	01/01/2008	31/12/9999
93121	Activiteiten van voetbalclubs	NO	NO	01/01/2008	31/12/9999
93122	Activiteiten van tennisclubs	NO	NO	01/01/2008	31/12/9999
93123	Activiteiten van overige balsportclubs	NO	NO	01/01/2008	31/12/9999
93124	Activiteiten van wielervedclubs	NO	NO	01/01/2008	31/12/9999

Nomenclatuur geldig vanaf 2008/1					
Code	Omschrijving	DmfAppl	Sociale Maribel RSZPPO	Begindatum geldigheid	Einddatum geldigheid
93125	Activiteiten van vechtsportclubs	NO	NO	01/01/2008	31/12/9999
93126	Activiteiten van watersportclubs	NO	NO	01/01/2008	31/12/9999
93127	Activiteiten van paardensportclubs	NO	NO	01/01/2008	31/12/9999
93128	Activiteiten van atletiekclubs	NO	NO	01/01/2008	31/12/9999
93129	Activiteiten van overige sportclubs	NO	NO	01/01/2008	31/12/9999
93130	Fitnesscentra	NO	NO	01/01/2008	31/12/9999
93191	Activiteiten van sportbonden en -federaties	YES	YES	01/01/2008	31/12/9999
93192	Zelfstandig werkende sportbeoefenaars	NO	NO	01/01/2008	31/12/9999
93199	Overige sportactiviteiten, n.e.g.	YES	YES	01/01/2008	31/12/9999
93211	Exploitatie van kermisattracties	NO	NO	01/01/2008	31/12/9999
93212	Exploitatie van pret- en themaparken	NO	NO	01/01/2008	31/12/9999
93291	Exploitatie van snooker- en biljartenzalen	NO	NO	01/01/2008	31/12/9999
93292	Exploitatie van recreatiedomeinen	NO	NO	01/01/2008	31/12/9999
93299	Overige recreatie- en ontspanningsactiviteiten, n.e.g.	YES	NO	01/01/2008	31/12/9999
94110	Bedrijfs- en werkgeversorganisaties	YES	NO	01/01/2008	31/12/9999
94120	Beroepsorganisaties	NO	NO	01/01/2008	31/12/9999
94200	Vakverenigingen	NO	NO	01/01/2008	31/12/9999
94910	Religieuze organisaties	NO	NO	01/01/2008	31/12/9999
94920	Politieke organisaties	NO	NO	01/01/2008	31/12/9999
94991	Verenigingen op het vlak van jeugdwerk	YES	YES	01/01/2008	31/12/9999
94992	Verenigingen en bewegingen voor volwassenen	YES	YES	01/01/2008	31/12/9999
94993	Verenigingen op het vlak van ziektepreventie en gezondheidsbevordering	YES	YES	01/01/2008	31/12/9999
94994	Verenigingen op het vlak van milieu en mobiliteit	YES	NO	01/01/2008	31/12/9999
94995	Verenigingen op het vlak van ontwikkelingssamenwerking	YES	NO	01/01/2008	31/12/9999
94999	Overige verenigingen, n.e.g.	YES	YES	01/01/2008	31/12/9999
95110	Reparatie van computers en randapparatuur	NO	NO	01/01/2008	31/12/9999
95120	Reparatie van communicatieapparatuur	NO	NO	01/01/2008	31/12/9999
95210	Reparatie van consumentenelektronica	NO	NO	01/01/2008	31/12/9999
95220	Reparatie van huishoudapparaten en van werktuigen voor gebruik in huis en tuin	NO	NO	01/01/2008	31/12/9999
95230	Reparatie van schoeisel en lederwaren	NO	NO	01/01/2008	31/12/9999
95240	Reparatie van meubelen en stoffering	NO	NO	01/01/2008	31/12/9999
95250	Reparatie van uurwerken en sieraden	NO	NO	01/01/2008	31/12/9999
95290	Reparatie van andere consumentenartikelen	NO	NO	01/01/2008	31/12/9999

Nomenclatuur geldig vanaf 2008/1					
Code	Omschrijving	DmfAppl	Sociale Maribel RSZPPO	Begindatum geldigheid	Einddatum geldigheid
96011	Activiteiten van industriële wasserijen	NO	NO	01/01/2008	31/12/9999
96012	Activiteiten van wasserettes en wassalons ten behoeve van particulieren	NO	NO	01/01/2008	31/12/9999
96021	Haarverzorging	NO	NO	01/01/2008	31/12/9999
96022	Schoonheidsverzorging	NO	NO	01/01/2008	31/12/9999
96031	Uitvaartverzorging	YES	NO	01/01/2008	31/12/9999
96032	Beheer van kerkhoven en activiteiten van crematoria	YES	NO	01/01/2008	31/12/9999
96040	Sauna's, solaria, baden enz.	NO	NO	01/01/2008	31/12/9999
96091	Contactbemiddelingsbureaus en dergelijke	NO	NO	01/01/2008	31/12/9999
96092	Plaatsen van tattooages en piercings	NO	NO	01/01/2008	31/12/9999
96093	Diensten in verband met de verzorging van huisdieren, m.u.v. veterinaire diensten	NO	NO	01/01/2008	31/12/9999
96094	Africhten van huisdieren	NO	NO	01/01/2008	31/12/9999
96095	Pensions voor huisdieren	NO	NO	01/01/2008	31/12/9999
96099	Overige persoonlijke diensten	NO	NO	01/01/2008	31/12/9999
97000	Huishoudens als werkgever van huishoudelijk personeel	NO	NO	01/01/2008	31/12/9999
98100	Niet-gedifferentieerde productie van goederen door particuliere huishoudens voor eigen gebruik	NO	NO	01/01/2008	31/12/9999
98200	Niet-gedifferentieerde productie van diensten door particuliere huishoudens voor eigen gebruik	NO	NO	01/01/2008	31/12/9999
99000	Extraterritoriale organisaties en lichamen	NO	NO	01/01/2008	31/12/9999
99901	In herscholing zijnde werkloze arbeiders	NO	NO	01/01/2008	31/12/9999
99902	Arbeiders, slachtoffers van een arbeidsongeval of een beroepsziekte die een vergoeding of een lijfrente genieten	NO	NO	01/01/2008	31/12/9999
99903	Arbeiders die andere sociale prestaties genieten	NO	NO	01/01/2008	31/12/9999
99904	B.T.K., D.A.C., PRIME en stagiairs in sommige overheidsbedrijven die aan een saneringsplan onderworpen zijn	NO	NO	01/01/2008	31/12/9999
99905	Werkgevers van in het buitenland tewerkgestelde werknemers - buitenlandse werkgevers die lonen uitbetalen aan in België door een zusteronderneming tewerkgestelde werknemers	NO	NO	01/01/2008	31/12/9999

DMFAPPL- Bijlage nummer 32: Codificatie van bezoldigingen PPO
Versie: 2009/1

Publicatiedatum:
26/02/2009

De bijlage is gewijzigd: De wijzigingen zijn in het vet geplaatst in de Word en PDF documenten

Inhoud van de bijlage: 

AN2009-1-NL32.pdf

AN2009-1-NL32.doc

AN2009-1-NL32.xls

AN2009-1-NL32.txt

AN2009-1-NL32.xml

Tussentijdse informatie:

Aangepast loon bij ziekte of ongeval

Code DMFA PPO	Code DMFA	Omschrijving	Geldig vanaf trimester	Geldig tot trimester	Begindatum geldigheid	Einddatum geldigheid
212	20	Ziekte of ongeval : de vergoeding overeenstemmend met 60 % van het gedeelte van het normale loon dat de loongrens die in aanmerking komt voor de berekening van de uitkering van ziekte- en invaliditeitsverzekering niet overschrijdt, voor de periode van 7 dagen volgend op het gewaarborgd weekloon - enkel voor contractuele handarbeiders en contractuele hoofdarbeiders die tenminste een maand anciënniteit hebben en die zich ofwel bevinden in een proeftijd, ofwel werden aangeworven voor een bepaalde tijd van minder dan drie maanden, ofwel werden aangeworven voor een duidelijk omschreven werk dat niet langer duurt dan drie maanden	2004/3	9999/4	01/01/1900	31/12/9999
213	20	Ziekte of ongeval : aanvulling voor de 2e, 3e en 4e week arbeidsongeschiktheid - enkel voor contractuele handarbeiders en voor contractuele hoofdarbeiders aangeworven op proef of voor minder dan drie maanden	2004/3	9999/4	01/01/1900	31/12/9999
215	20	Ziekte of ongeval : andere aanvulling in verband met ongeval of ziekte	2004/3	9999/4	01/01/1900	31/12/9999

Basisloon

Code DMFA PPO	Code DMFA	Omschrijving	Geldig vanaf trimester	Geldig tot trimester	Begindatum geldigheid	Einddatum geldigheid
101	1	Geïndexeerd basisloon (zonder wettelijke of buitenwettelijke premies en vergoedingen)	2004/3	9999/4	01/01/1900	31/12/9999
110	20	Loon toegekend aan een vastbenoemd personeelslid dat gedetacheerd is naar het buitenland en dat recht heeft op een overheidspensioen	2005/1	9999/4	01/01/1900	31/12/9999
160	1	Deel van het loon (10%) van de in een startbaanovereenkomst tewerkgestelde werknemer dat door de werkgever wordt besteed aan zijn opleiding - art. 33, § 2 van de wet van 24-12-1999	2004/3	9999/4	01/01/1900	31/12/9999

Beroepsziekten - publieke sector

Code DMFA PPO	Code DMFA	Omschrijving	Geldig vanaf trimester	Geldig tot trimester	Begindatum geldigheid	Einddatum geldigheid
140	1	Vergoeding voor periode van tijdelijke arbeidsongeschiktheid wegens erkende beroepsziekte (artikel 21 van KB van 21-01-1993)	2004/3	9999/4	01/01/1900	31/12/9999

Bijkomende vergoedingen van algemene aard

Code DMFA PPO	Code DMFA	Omschrijving	Geldig vanaf trimester	Geldig tot trimester	Begindatum geldigheid	Einddatum geldigheid
401	20	Loon voor niet-recupereerbare overuren - vrijgesteld	2004/3	9999/4	01/01/1900	31/12/9999
403	20	Geschenken in natura, in speciën of in de vorm van cheques binnen de voorwaarden van artikel 19, § 2, 14° van het KB van 28-11-1969, en prijsverminderingen op eigen producten of diensten binnen de voorwaarden van artikel 19, § 2, 19° van het KB van 28-11-1969	2004/3	9999/4	01/01/1900	31/12/9999
404	20	Voordelen in natura of in de vorm van cheques - verband met prestaties van het kwartaal - vrijgesteld	2004/3	9999/4	01/01/1900	31/12/9999
406	20	Voordelen in natura of in de vorm van cheques - geen verband met prestaties van het kwartaal - vrijgesteld	2004/3	9999/4	01/01/1900	31/12/9999
408	20	Bedrag werkgeversaandeel in de maaltijdcheques toegekend binnen de voorwaarden van artikel 19bis, § 2 van het KB van 28-11-1969	2004/3	9999/4	01/01/1900	31/12/9999
409	20	Bedrag werknemersaandeel in de maaltijdcheques toegekend binnen de voorwaarden van artikel 19bis, § 2 van het KB van 28-11-1969	2004/3	9999/4	01/01/1900	31/12/9999
417	20	Eindejaarspremie - vrijgesteld	2004/3	9999/4	01/01/1900	31/12/9999
421	20	Haard- en standplaatstoelage - vrijgesteld	2004/3	9999/4	01/01/1900	31/12/9999
422	20	Diplomavergoeding - vrijgesteld	2004/3	9999/4	01/01/1900	31/12/9999
423	20	Vergoeding kennis 2e taal - vrijgesteld	2004/3	9999/4	01/01/1900	31/12/9999
424	20	Toelage hogere functie - vrijgesteld	2004/3	9999/4	01/01/1900	31/12/9999
433	20	Andere toelagen en premies - geen verband met prestaties in het kwartaal - vrijgesteld	2004/3	9999/4	01/01/1900	31/12/9999
434	20	Andere toelagen en premies - verband met prestaties in het kwartaal - vrijgesteld	2004/3	9999/4	01/01/1900	31/12/9999
435	20	Vergoeding voor nacht-, zaterdag- of zondagsprestaties (toegekend aan andere personeelsleden dan het verplegend en verzorgend personeel of politiepersoneel nieuw statuut) - vrijgesteld	2004/3	9999/4	01/01/1900	31/12/9999
436	20	1,12 EUR/uur voor prestaties tijdens weekend en feestdagen (toegekend aan andere personeelsleden dan het verplegend en verzorgend personeel) - vrijgesteld	2004/3	9999/4	01/01/1900	31/12/9999
437	20	Wachtvergoeding - vrijgesteld	2004/3	9999/4	01/01/1900	31/12/9999

Code DMFA PPO	Code DMFA	Omschrijving	Geldig vanaf trimester	Geldig tot trimester	Begindatum geldigheid	Einddatum geldigheid
440	20	De aan de werknemer verschuldigde vergoedingen wanneer de werkgever zijn wettelijke, contractuele of statutaire verplichtingen niet nakomt (bijvoorbeeld ontslagvergoeding voor beschermde werknemer)	2004/3	9999/4	01/01/1900	31/12/9999
441	20	Vergoeding voor kledij, huisvesting, reis- en verblijfkosten (bijv. kosten eigen aan de werkgever = terugbetaling van kosten of ter beschikking stellen van werkkledij, uitrusting of vervoer)	2004/3	9999/4	01/01/1900	31/12/9999
442	20	Terugbetaling verplaatsingskosten van en naar het werk	2004/3	9999/4	01/01/1900	31/12/9999
443	20	Bedrag toegekend wegens aansluiting bij een vakorganisatie	2004/3	9999/4	01/01/1900	31/12/9999
444	20	Supplement toegekend wegens een socialezekerheidsvoordeel voor een andere reden dan een uitkering ingevolge ziekte of ongeval (bijv. aanmoedigingspremie loopbaanonderbreking, premie hospitalisatieverzekering)	2004/3	9999/4	01/01/1900	31/12/9999
452	20	Premie uitgekeerd aan een werknemer die halfijds vervroegd uitdienst treedt (wet van 10-04-1995 betreffende de herverdeling van de arbeid in de openbare sector)	2004/3	9999/4	01/01/1900	31/12/9999
490	20	Rente (gehele of gedeeltelijke) blijvende arbeidsongeschiktheid wegens beroepsziekte of arbeidsongeval	2004/3	9999/4	01/01/1900	31/12/9999
801	1	Loon voor niet-recupereerbare overuren - onderworpen	2004/3	9999/4	01/01/1900	31/12/9999
804	1	Voordelen in natura of in de vorm van cheques - verband met prestaties van het kwartaal - onderworpen	2004/3	9999/4	01/01/1900	31/12/9999
806	2	Voordelen in natura of in de vorm van cheques - geen verband met prestaties van het kwartaal - onderworpen	2004/3	9999/4	01/01/1900	31/12/9999
817	2	Eindejaarspremie - onderworpen	2004/3	9999/4	01/01/1900	31/12/9999
821	1	Haard- en standplaatstoelage - onderworpen	2004/3	9999/4	01/01/1900	31/12/9999
822	1	Diplomavergoeding - onderworpen	2004/3	9999/4	01/01/1900	31/12/9999
823	1	Vergoeding kennis 2e taal - onderworpen	2004/3	9999/4	01/01/1900	31/12/9999
824	1	Toelage hogere functie - onderworpen	2004/3	9999/4	01/01/1900	31/12/9999
833	2	Andere toelagen en premies - geen verband met prestaties van het kwartaal - onderworpen	2004/3	9999/4	01/01/1900	31/12/9999

Code DMFA PPO	Code DMFA	Omschrijving	Geldig vanaf trimester	Geldig tot trimester	Begindatum geldigheid	Einddatum geldigheid
834	1	Andere toelagen en premies - verband met prestaties van het kwartaal - onderworpen	2004/3	9999/4	01/01/1900	31/12/9999
835	1	Vergoeding voor nacht-, zaterdag- of zondagsprestaties (toegekend aan andere personeelsleden dan het verplegend en verzorgend personeel of het politiepersoneel nieuw statuut) - onderworpen	2004/3	9999/4	01/01/1900	31/12/9999
836	1	1,12 EUR/uur voor prestaties weekend en feestdagen (toegekend aan andere personeelsleden dan het verplegend en verzorgend personeel) - onderworpen	2004/3	9999/4	01/01/1900	31/12/9999
837	1	Wachtvergoeding - onderworpen	2004/3	9999/4	01/01/1900	31/12/9999
851	5	Weddensupplement uitgekeerd aan een werknemer die heeft gekozen voor de vrijwillige vierdagenweek (wet van 10-04-1995 betreffende de herverdeling van de arbeid in de openbare sector)	2004/3	9999/4	01/01/1900	31/12/9999
853	1	Premie uitgekeerd aan het verplegend en verzorgend personeel of het personeel dat hiermee gelijkgesteld is bij arbeidsduurvermindering in het kader van eindeloopbaan (KB van 23-09-2002)	2004/3	9999/4	01/01/1900	31/12/9999

Bijkomende vergoedingen voor specifieke personeelscategorieën - geneesheren

Code DMFA PPO	Code DMFA	Omschrijving	Geldig vanaf trimester	Geldig tot trimester	Begindatum geldigheid	Einddatum geldigheid
524	20	Variabel deel in de verdeling van de pool - vrijgesteld van socialezekerheidsbijdragen ingevolge artikel 30	2004/3	9999/4	01/01/1900	31/12/9999
921	1	Barema, gewaarborgde wedde, gewaarborgd aandeel in de pool of uitsluitend honoraria	2004/3	9999/4	01/01/1900	31/12/9999
924	1	Variabel deel in de verdeling van de pool - onderworpen aan socialezekerheidsbijdragen	2004/3	9999/4	01/01/1900	31/12/9999

Bijkomende vergoedingen voor specifieke personeelscategorieën - onderwijzend personeel

Code DMFA PPO	Code DMFA	Omschrijving	Geldig vanaf trimester	Geldig tot trimester	Begindatum geldigheid	Einddatum geldigheid
501	20	Vergoeding voor bijkomende prestaties vrijgesteld op basis van artikel 19, § 2, 9° van het KB van 28-11-1969 (bijv. toezicht in het kleuter- en lager onderwijs, busbegeleiding)	2004/3	9999/4	01/01/1900	31/12/9999
502	20	Vergoeding voor bijkomende prestaties bedoeld bij KB nr. 418 van 16-07-1986 (bijv. toezicht ander dan in het kleuter- en lager onderwijs...) - vrijgesteld van socialezekerheidsbijdragen ingevolge artikel 30	2004/3	9999/4	01/01/1900	31/12/9999
503	20	Vergoeding voor bijkomende prestaties andere dan bedoeld bij KB nr. 418 van 16-07-1986 - vrijgesteld van socialezekerheidsbijdragen ingevolge artikel 30	2004/3	9999/4	01/01/1900	31/12/9999
506	20	Aanvullingen die geen verband houden met bijkomende prestaties (bijv. anciënniteitstoelage) - vrijgesteld van socialezekerheidsbijdragen ingevolge artikel 30	2004/3	9999/4	01/01/1900	31/12/9999
902	1	Vergoeding voor bijkomende prestaties bedoeld bij KB nr. 418 van 16-07-1986 (bijv. toezicht ander dan in het kleuter en lager onderwijs...) - onderworpen aan socialezekerheidsbijdragen	2004/3	9999/4	01/01/1900	31/12/9999
903	1	Vergoeding voor bijkomende prestaties andere dan bedoeld bij KB 418 van 16-07-1986 - onderworpen aan socialezekerheidsbijdragen	2004/3	9999/4	01/01/1900	31/12/9999
906	2	Aanvullingen die geen verband houden met bijkomende prestaties (bijv. anciënniteitstoelage) - onderworpen aan socialezekerheidsbijdragen	2004/3	9999/4	01/01/1900	31/12/9999

Bijkomende vergoedingen voor specifieke personeelscategorieën - politiepersoneel (nieuw statuut)

Code DMFA PPO	Code DMFA	Omschrijving	Geldig vanaf trimester	Geldig tot trimester	Begindatum geldigheid	Einddatum geldigheid
570	20	Nieuw statuut - diverse toelagen en vergoedingen - vrijgesteld	2004/3	9999/4	01/01/1900	31/12/9999
961	1	Weddenbijslag voor de uitoefening van een mandaat (art. XI.II.17 van KB van 30-03-2001)	2004/3	9999/4	01/01/1900	31/12/9999

Code DMFA PPO	Code DMFA	Omschrijving	Geldig vanaf trimester	Geldig tot trimester	Begindatum geldigheid	Einddatum geldigheid
962	1	Toelage voor dienstprestaties uitgevoerd op een zaterdag, een zondag, een feestdag of tijdens de nacht (art. XI.III.6 van KB van 30-03-2001)	2004/3	9999/4	01/01/1900	31/12/9999
970	1	Nieuw statuut - diverse toelagen en vergoedingen - onderworpen	2004/3	9999/4	01/01/1900	31/12/9999
974	1	Toelage voor de bijzondere rekenplichtige (art. 30 en art. 32 van de wet van 07-12-1998 en KB van 29-11-2001)	2004/3	9999/4	01/01/1900	31/12/9999
975	1	Toelage voor de secretaris (art. 29 en 32bis van de wet van 07-12-1998)	2004/3	9999/4	01/01/1900	31/12/9999
976	2	Competentieontwikkelingstoelage (art. XI.II.22bis van het KB van 30-03-2001)	2007/1	9999/4	01/01/2007	31/12/9999
992	1	Overgangstoelagen (art. XII.XI van KB van 30-03-2001)	2004/3	9999/4	01/01/1900	31/12/9999

Bijkomende vergoedingen voor specifieke personeelscategorieën - politiepersoneel (oud statuut)

Code DMFA PPO	Code DMFA	Omschrijving	Geldig vanaf trimester	Geldig tot trimester	Begindatum geldigheid	Einddatum geldigheid
556	20	Vergoeding voor kosten gemaakt bij de uitoefening van opdrachten van de gerechtelijke politie (bijv.: KB van 22-12-1997)	2004/3	9999/4	01/01/1900	31/12/9999
558	20	Weddensupplement toegekend aan adjunct-politiecommissarissen die een wacht dienst verrichten in het kader van een permanentie van 22 uur tot 6 uur, op zondagen en op feestdagen (Ministeriële omzendbrief van 30-12-1971) - vrijgesteld van socialezekerheidsbijdragen ingevolge artikel 30	2004/3	2008/4	01/01/1900	31/12/2008
591	20	Specifieke toelagen en vergoedingen – vrijgesteld – voor ex-rijkswachters, ex-leden van de gerechtelijke politie en ex-militairen die kiezen voor het oud statuut	2004/3	9999/4	01/01/1900	31/12/9999
952	1	Weddensupplement toegekend aan (hoofd)inspecteurs van de gemeentelijke politie bekleed met de hoedanigheid van officier van gerechtelijke politie, hulpofficier van de procureur des Konings (POL 45 van 21-05-1993 en KB van 20-06-1994)	2004/3	2008/4	01/01/1900	31/12/2008

Code DMFA PPO	Code DMFA	Omschrijving	Geldig vanaf trimester	Geldig tot trimester	Begindatum geldigheid	Einddatum geldigheid
958	1	Weddensupplement toegekend aan adjunct-politiecommissarissen die een wachtdienst verrichten in het kader van een permanentie van 22 uur tot 6 uur, op zondagen en op feestdagen (Ministeriële omzendbrief van 30-12-1971) - onderworpen aan socialezekerheidsbijdragen	2004/3	2008/4	01/01/1900	31/12/2008
991	1	Specifieke toelagen en vergoedingen - onderworpen - voor ex-rijkswachters, ex-leden van de gerechtelijke politie en ex-militairen die kiezen voor het oud statuut	2004/3	9999/4	01/01/1900	31/12/9999

Bijkomende vergoedingen voor specifieke personeelscategorieën - politiepersoneel (oud statuut) en openbare brandweer

Code DMFA PPO	Code DMFA	Omschrijving	Geldig vanaf trimester	Geldig tot trimester	Begindatum geldigheid	Einddatum geldigheid
557	20	Jaarlijks weddensupplement voor chef van de brandweerdienst (Ministeriële Omzendbrief van 21-01-1973, Ministeriële Omzendbrief van 23-01-1975 en KB van 20-06-1994) - vrijgesteld van socialezekerheidsbijdragen ingevolge artikel 30	2004/3	9999/4	01/01/1900	31/12/9999
951	2	Weddensupplement toegekend aan officieren van de gemeentepolitie en de brandweer die deelnemen aan de permanentie van respectievelijk het politiekorps en het brandweerkorps (POL 44 en omzendbrief van 03-03-1995)	2004/3	9999/4	01/01/1900	31/12/9999
957	2	Jaarlijks weddensupplement voor chef van de brandweerdienst (Ministeriële Omzendbrief van 21-01-1973, Ministeriële Omzendbrief van 23-01-1975 en KB van 20-06-1994) - onderworpen aan socialezekerheidsbijdragen	2004/3	9999/4	01/01/1900	31/12/9999

Bijkomende vergoedingen voor specifieke personeelscategorieën - verplegend en verzorgend personeel

Code DMFA PPO	Code DMFA	Omschrijving	Geldig vanaf trimester	Geldig tot trimester	Begindatum geldigheid	Einddatum geldigheid
510	20	Weddensupplement voor buitengewone prestaties zoals bepaald in de omzendbrief van het Ministerie van Volksgezondheid en van het Gezin van 03-11-1972 – vrijgesteld van socialezekerheidsbijdragen ingevolge artikel 30	2004/3	9999/4	01/01/1900	31/12/9999

Code DMFA PPO	Code DMFA	Omschrijving	Geldig vanaf trimester	Geldig tot trimester	Begindatum geldigheid	Einddatum geldigheid
512	20	0,81 EUR/uur voor nachtprestaties (ministeriële omzendbrief van 17-04-1989) - vrijgesteld van socialezekerheidsbijdragen ingevolge artikel 30	2004/3	9999/4	01/01/1900	31/12/9999
910	1	Weddensupplement voor buitengewone prestaties zoals bepaald in de omzendbrief van het Ministerie van Volksgezondheid en van het Gezin van 03-11-1972 - onderworpen aan socialezekerheidsbijdragen	2004/3	9999/4	01/01/1900	31/12/9999
912	1	0,81 EUR/uur voor nachtprestaties (ministeriële omzendbrief van 17-04-1989) - onderworpen aan socialezekerheidsbijdragen	2004/3	9999/4	01/01/1900	31/12/9999
914	1	4, 8 of 12 % hoofdverplegers	2004/3	9999/4	01/01/1900	31/12/9999
916	1	1,12 EUR/uur voor prestaties tijdens weekend of feestdagen (omzendbrief RIZIV van 17-07-1992)	2004/3	9999/4	01/01/1900	31/12/9999
917	2	Attractiviteitspremie - KB van 12-05-2006 en federaal gezondheidsakkoord van de publieke sector van 23-06-2005	2007/1	9999/4	01/01/2007	31/12/9999
918	2	Jaarpremie van 12,67 EUR van toepassing op de instellingen die onder het paritair subcomité voor de privé-ziekenhuizen ressorteren (CAO van 22-10-1991)	2004/3	2006/4	01/01/1900	31/12/2006
919	2	Jaarpremie van 148,74 EUR van toepassing op de instellingen die onder het paritair subcomité voor de privé-ziekenhuizen ressorteren (CAO van 22-10-1991)	2004/3	2006/4	01/01/1900	31/12/2006

Bijkomende vergoedingen voor specifieke personeelscategorieën - vrijwillige brandweerlieden

Code DMFA PPO	Code DMFA	Omschrijving	Geldig vanaf trimester	Geldig tot trimester	Begindatum geldigheid	Einddatum geldigheid
541	20	Vergoedingen voor onregelmatige prestaties die niet in aanmerking komen om te bepalen of de grens van 785,95 EUR werd bereikt (artikel 17quater van het KB van 28-11-1969)	2004/3	9999/4	01/01/1900	31/12/9999
542	20	Vergoedingen voor regelmatige prestaties die in aanmerking komen om te bepalen of de grens van 785,95 EUR werd bereikt (artikel 17quater van het KB van 28-11-1969) - vrijgesteld	2004/3	9999/4	01/01/1900	31/12/9999
940	1	Vergoedingen voor prestaties verricht in het kader van de dienst 100	2004/3	9999/4	01/01/1900	31/12/9999

Code DMFA PPO	Code DMFA	Omschrijving	Geldig vanaf trimester	Geldig tot trimester	Begindatum geldigheid	Einddatum geldigheid
942	1	Vergoedingen voor regelmatige prestaties die in aanmerking komen om te bepalen of de grens van 785,95 EUR werd bereikt (artikel 17quater van het KB van 28-11-1969) - onderworpen	2004/3	9999/4	01/01/1900	31/12/9999

Vakantiegeld

Code DMFA PPO	Code DMFA	Omschrijving	Geldig vanaf trimester	Geldig tot trimester	Begindatum geldigheid	Einddatum geldigheid
310	20	(Dubbel) vakantiegeld - copernicuspremie	2004/3	9999/4	01/01/1900	31/12/9999
311	20	Enkelvoudig vakantiegeld voor de vakantiedagen die op het einde van het vakantiejaar onmogelijk konden opgenomen worden (art. 67 van KB van 30-3-1967)	2004/3	9999/4	01/01/1900	31/12/9999
312	20	Dubbel vakantiegeld andere dan politiepersoneel	2004/3	9999/4	01/01/1900	31/12/9999
313	11	Enkelvoudig vakantiegeld uitdiensttreding - voor tijdelijken (wet van 24-07-1987) en voor gesubsidieerde contractuelen en artikel 60'ers in het Vlaamse en Brusselse Gewest	2004/3	9999/4	01/01/1900	31/12/9999
314	20	(Dubbel) vakantiegeld uitdiensttreding	2004/3	9999/4	01/01/1900	31/12/9999
315	1	Enkelvoudig vakantiegeld vorige tewerkstelling - voor tijdelijken (wet van 24-07-1987) en voor gesubsidieerde contractuelen en artikel 60'ers in het Vlaamse en Brusselse Gewest	2004/3	9999/4	01/01/1900	31/12/9999
316	20	Dubbel vakantiegeld - politiepersoneel	2005/1	9999/4	01/01/2005	31/12/9999
317	7	Enkelvoudig vakantiegeld uitdiensttreding - voor contractuele personeelsleden, andere dan tijdelijken (wet van 24-07-1987) en andere dan gesubsidieerde contractuelen en artikel 60'ers in het Vlaamse en Brusselse Gewest	2007/1	9999/4	01/01/2007	31/12/9999
318	12	Enkelvoudig vakantiegeld vorige tewerkstelling - voor contractuele personeelsleden, andere dan tijdelijken (wet van 24-07-1987) en andere dan gesubsidieerde contractuelen en artikel 60'ers in het Vlaamse en Brusselse Gewest	2007/1	9999/4	01/01/2007	31/12/9999
349	20	Dubbel vakantiegeld uitdiensttreding voor de 3e tot 5e dag van de 4e vakantieweek	2004/3	9999/4	01/01/1900	31/12/9999
350	20	Dubbel vakantiegeld voor de 3e tot 5e dag van de 4e vakantieweek	2004/3	9999/4	01/01/1900	31/12/9999

Vergoedingen bij éézijdige beëindiging van de dienstbetrekking

Code DMFA PPO	Code DMFA	Omschrijving	Geldig vanaf trimester	Geldig tot trimester	Begindatum geldigheid	Einddatum geldigheid
130	3	Vergoeding bij éézijdige beëindiging van de dienstbetrekking - uitgedrukt in arbeidstijd (enkel voor contractuele personeelsleden)	2004/3	9999/4	01/01/1900	31/12/9999
131	4	Vergoeding bij éézijdige beëindiging van de dienstbetrekking - niet uitgedrukt in arbeidstijd (enkel voor contractuele personeelsleden)	2004/3	9999/4	01/01/1900	31/12/9999
132	9	Vergoeding bij éézijdige beëindiging van de dienstbetrekking - uitgedrukt in arbeidstijd (enkel voor vastbenoemde personeelsleden)	2005/1	9999/4	01/01/2005	31/12/9999

Vergoedingen waarop een bijzondere bijdrage verschuldigd is

Code DMFA PPO	Code DMFA	Omschrijving	Geldig vanaf trimester	Geldig tot trimester	Begindatum geldigheid	Einddatum geldigheid
770	10	Voordeel betreffende het individueel en persoonlijk gebruik van een voertuig ter beschikking gesteld door een werkgever	2004/3	9999/4	01/01/1900	31/12/9999
790	20	Storting van werkgevers voor de vorming van een buitenwettelijk pensioen ten bate van hun personeelsleden of hun rechthebbenden	2004/3	9999/4	01/01/1900	31/12/9999
791	20	Door de werkgever terugbetaalde verkeersboetes	2009/1	9999/4	01/01/2009	31/12/9999

Commentaar Code DMFA

20 = loon voor gepensioneerden, beschouwd als loon voor de toepassing van de regels inzake de cumulatie van een rust- en overlevingspensioen met inkomen uit beroepsarbeid; enkel te gebruiken indien de waarde "1" (gepensioneerd) aangeduid is in de zone "00054" (notie gepensioneerd).

DMFAPPL- Bijlage nummer 33: Lijst van de verminderingscodes PPO
Versie: 2009/1

Publicatiedatum:
26/02/2009

Inhoud van de bijlage: 



AN2007-3-NL33.pdf



AN2007-3-NL33.doc



AN2007-3-NL33.xls



AN2007-3-NL33.txt



AN2007-3-NL33.xml

Tussentijdse informatie:

Code	Omschrijving	Vermindering geldig vanaf	Vermindering geldig tot	Berekeningsbasis	Bedrag	Begindatum recht	Aantal maanden administratiekost	INSZ van de vervangen persoon	INSZ van de persoon die het recht heeft geopend	Herkomst van het attest	Niveau
0001	Vermindering van de persoonlijke bijdragen voor de werknemers met een werkbonus	2000/3	9999/4	Verboden	Verplicht	Verboden	Verboden	Verboden	Verboden	Optioneel	Werknemerslijn
0600	Vermindering van de persoonlijke bijdragen voor werknemers ontslagen in het kader van een herstructurering - arbeidsovereenkomst afgesloten vóór 1.1.2007	2004/3	2007/2	Verboden	Verplicht	Verboden	Verboden	Verboden	Verboden	Optioneel	Werknemerslijn
0601	Vermindering van de persoonlijke bijdragen voor werknemers ontslagen in het kader van een herstructurering	2007/1	9999/4	Verboden	Verplicht	Verplicht	Verboden	Verboden	Verboden	Optioneel	Werknemerslijn
1105	Overgangperiode : banenplan voor werkzoekenden die beantwoorden aan de voorwaarde van 12 maanden (>45 jaar) RVA-codes : Z12	2004/1	2008/1	Verboden	Optioneel	Verplicht	Verboden	Verboden	Verboden	Optioneel	Tewerkstelling van de werknemerslijn
1106	Overgangperiode : banenplan voor werkzoekenden die beantwoorden aan de voorwaarde van 24 maanden (>45 jaar) RVA-codes : Z24	2004/1	2008/1	Verboden	Optioneel	Verplicht	Verboden	Verboden	Verboden	Optioneel	Tewerkstelling van de werknemerslijn
1111	Overgangperiode: activaplan afgesloten voor 1.1.2004 - bevordering van de tewerkstelling van langdurig werkzoekenden - 75 % RVA-codes :A1, A4, A8, A9, B1, B2, B7 of B11	2004/1	2008/4	Verboden	Optioneel	Verplicht	Verboden	Verboden	Verboden	Optioneel	Tewerkstelling van de werknemerslijn

Code	Omschrijving	Vermindering geldig vanaf	Vermindering geldig tot	Berekeningsbasis	Bedrag	Begindatum recht	Aantal maanden administratiekost	INSZ van de vervangen persoon	INSZ van de persoon die het recht heeft geopend	Herkomst van het attest	Niveau
1112	Overgangperiode : activaplan afgesloten voor 1.1.2004 - bevordering van de tewerkstelling van langdurig werkzoekenden - 100 % RVA-codes :A2,A3,B3,B4,B5,B6,B8 of B12	2004/1	2008/4	Verboden	Optioneel	Verplicht	Verboden	Verboden	Verboden	Optioneel	Tewerkstelling van de werknemerslijn
1142	Overgangperiode : inschakeling van zeer moeilijk te plaatsen werklozen en van rechthebbenden op maatschappelijke integratie of op financiële maatschappelijke hulp	2004/1	9999/4	Verboden	Optioneel	Verboden	Verboden	Verboden	Verboden	Optioneel	Tewerkstelling van de werknemerslijn
1201	Overgangperiode: startbaanovereenkomst afgesloten voor 1.1.2004	2004/1	9999/4	Verboden	Optioneel	Verplicht	Verboden	Verboden	Verboden	Optioneel	Tewerkstelling van de werknemerslijn
1211	Overgangperiode: jongeren met een overeenkomst werk/opleiding (KB 495) afgesloten voor 1.1.2004.	2004/1	2006/4	Verboden	Optioneel	Verplicht	Verboden	Verboden	Verboden	Optioneel	Tewerkstelling van de werknemerslijn
1521	Vermindering van de werkgeversbijdragen voor erkende onthaalouders	2003/2	9999/4	Verboden	Optioneel	Verboden	Verboden	Verboden	Verboden	Optioneel	Tewerkstelling van de werknemerslijn
1531	Vermindering van de werkgeversbijdragen voor kunstenaars	2003/3	9999/4	Verboden	Optioneel	Verboden	Verboden	Verboden	Verboden	Optioneel	Tewerkstelling van de werknemerslijn
3200	Langdurig werkzoekenden jonger dan 25 jaar 312 dagen in periode van 18 maanden of jonger dan 45 jaar 312 dagen in periode van 18 maanden of 156 dagen in periode van 9 maanden voor de werkzoekenden na een sluiting van een onderneming RVA code : C1, C2, C11 of C20	2004/1	9999/4	Verboden	Optioneel	Verplicht	Verboden	Verboden	Verboden	Optioneel	Tewerkstelling van de werknemerslijn

Code	Omschrijving	Vermindering geldig vanaf	Vermindering geldig tot	Bereke- ningsbasis	Bedrag	Begindatum recht	Aantal maanden administratiekost	INSZ van de vervangen persoon	INSZ van de persoon die het recht heeft geopend	Herkomst van het attest	Niveau
3201	Langdurig werkzoekenden jonger dan 45j 624 dagen in periode van 36 maanden RVA-codes : C3 of C4	2004/1	9999/4	Verboden	Optioneel	Verplicht	Verboden	Verboden	Verboden	Optioneel	Tewerkstelling van de werknemerslijn
3202	Langdurig werkzoekenden jonger dan 45j 936 dagen in periode van 54 maanden RVA-codes : C5 of C6	2004/1	9999/4	Verboden	Optioneel	Verplicht	Verboden	Verboden	Verboden	Optioneel	Tewerkstelling van de werknemerslijn
3203	Langdurig werkzoekenden jonger dan 45j 1560 dagen in periode van 90 maanden RVA-codes : C7 of C8	2004/1	9999/4	Verboden	Optioneel	Verplicht	Verboden	Verboden	Verboden	Optioneel	Tewerkstelling van de werknemerslijn
3210	Langdurig werkzoekenden van minstens 45j 156 dagen in periode van 9 maanden RVA-codes : D1, D2 of D9	2004/1	9999/4	Verboden	Optioneel	Verplicht	Verboden	Verboden	Verboden	Optioneel	Tewerkstelling van de werknemerslijn
3211	Langdurig werkzoekenden van minstens 45 j - 312 dagen in periode van 18 maanden of 468 dagen in periode van 27 maanden RVA-codes : D3, D4, D5 of D6	2004/1	9999/4	Verboden	Optioneel	Verplicht	Verboden	Verboden	Verboden	Optioneel	Tewerkstelling van de werknemerslijn
3220	Doorstromingsprogramma jonger dan 25 jaar laaggeschoold minstens 9 maanden uitkeringen of jonger dan 45 jaar minstens 12 maanden uitkeringen	2004/1	9999/4	Verboden	Optioneel	Verboden	Verboden	Verboden	Verboden	Optioneel	Tewerkstelling van de werknemerslijn
3221	Doorstromingsprogramma jonger dan 45j minstens 24 m uitkeringen	2004/1	9999/4	Verboden	Optioneel	Verboden	Verboden	Verboden	Verboden	Optioneel	Tewerkstelling van de werknemerslijn
3230	Doorstromingsprogramma minstens 45j minstens 12 m uitkeringen	2004/1	9999/4	Verboden	Optioneel	Verboden	Verboden	Verboden	Verboden	Optioneel	Tewerkstelling van de werknemerslijn
3231	Doorstromingsprogramma minstens 45j minstens 24 m uitkeringen	2004/1	9999/4	Verboden	Optioneel	Verboden	Verboden	Verboden	Verboden	Optioneel	Tewerkstelling van de werknemerslijn
3240	Sociale Inschakelingseconomie jonger dan 45j 312d/18m of 156d/9m	2004/1	9999/4	Verboden	Optioneel	Verboden	Verboden	Verboden	Verboden	Optioneel	Tewerkstelling van de werknemerslijn

Code	Omschrijving	Vermindering geldig vanaf	Vermindering geldig tot	Bereke- ningsbasis	Bedrag	Begindatum recht	Aantal maanden administratiekost	INSZ van de vervangen persoon	INSZ van de persoon die het recht heeft geopend	Herkomt van het attest	Niveau
3241	Sociale Inschakelingseconomie jonger dan 45j 624d/36m of 312d/18m	2004/1	9999/4	Verboden	Optioneel	Verboden	Verboden	Verboden	Verboden	Optioneel	Tewerkstelling van de werknemerslijn
3250	Sociale Inschakelingseconomie minstens 45j 156d/9m	2004/1	9999/4	Verboden	Optioneel	Verboden	Verboden	Verboden	Verboden	Optioneel	Tewerkstelling van de werknemerslijn
3410	Jonge werknemers SBO en laaggeschoold	2004/1	9999/4	Verboden	Optioneel	Verplicht	Verboden	Verboden	Verboden	Optioneel	Tewerkstelling van de werknemerslijn
3411	Jonge werknemers SBO en zeer laaggeschoold Of SBO en laaggeschoold en mindervalide Of SBO en laaggeschoold en van buitenlandse afkomst	2006/2	9999/4	Verboden	Optioneel	Verplicht	Verboden	Verboden	Verboden	Optioneel	Tewerkstelling van de werknemerslijn
3430	Jonge werknemers : tot 31/12 van jaar waarin jongeren 18 worden	2004/1	9999/4	Verboden	Optioneel	Verboden	Verboden	Verboden	Verboden	Optioneel	Tewerkstelling van de werknemerslijn
3600	Ontslagen werknemers in het kader van een herstructurering - vermindering van patronale bijdragen - arbeidsovereenkomst afgesloten vóór 1.1.2007	2004/3	2007/2	Verboden	Optioneel	Verboden	Verboden	Verboden	Verboden	Optioneel	Tewerkstelling van de werknemerslijn
3601	Ontslagen werknemers in het kader van een herstructurering - vermindering van patronale bijdragen - jonger dan 45 j	2007/1	9999/4	Verboden	Optioneel	Verplicht	Verboden	Verboden	Verboden	Optioneel	Tewerkstelling van de werknemerslijn
3611	Ontslagen werknemers in het kader van een herstructurering - vermindering van patronale bijdragen - minstens 45 j	2007/1	9999/4	Verboden	Optioneel	Verplicht	Verboden	Verboden	Verboden	Optioneel	Tewerkstelling van de werknemerslijn
8100	Activaplan afgesloten voor 1.1.2004 - bevordering van de tewerkstelling van langdurig werklozen - preventie en veiligheidsbeleid - 100% RVA-codes: A5, A6, B9 of B10	2003/1	9999/4	Verboden	Optioneel	Verplicht	Verboden	Verboden	Verboden	Optioneel	Tewerkstelling van de werknemerslijn

Code	Omschrijving	Vermindering geldig vanaf	Vermindering geldig tot	Bereke- ningsbasis	Bedrag	Begindatum recht	Aantal maanden administratiekost	INSZ van de vervangen persoon	INSZ van de persoon die het recht heeft geopend	Herkomst van het attest	Niveau
8200	Langdurig werkzoekenden jonger dan 45j - preventie- en veiligheidsbeleid RVA-codes : C9, C10, C21 of C22	2004/1	9999/4	Verboden	Optioneel	Verplicht	Verboden	Verboden	Verboden	Optioneel	Tewerkstelling van de werknemerslijn
8210	Langdurig werkzoekenden van minstens 45j - preventie- en veiligheidsbeleid RVA-codes: D7 of D8	2004/1	9999/4	Verboden	Optioneel	Verplicht	Verboden	Verboden	Verboden	Optioneel	Tewerkstelling van de werknemerslijn

DMFAPPL- Bijlage nummer 36: Maatregel ter bevordering van de werkgelegenheid PPO
Versie: 2009/1

Publicatiedatum:
26/02/2009

Inhoud van de bijlage: 



AN2007-1-NI36.pdf



AN2007-1-NI36.doc



AN2007-1-NI36.xls



AN2007-1-NL36.txt



AN2007-1-NL36.xml

Tussentijdse informatie:

Code	Omschrijving	Geldig vanaf trimester	Geldig tot trimester	Begindatum geldigheid	Einddatum geldigheid
1	werknemer aangeworven in het kader van K.B. 495	2003/1	2007/2	01/01/2003	30/06/2007
2	werknemer aangeworven in het kader van de volgende maatregelen ter activering van de werkloosheidsuitkeringen, het leefloon of de financiële maatschappelijke hulp. De code mag enkel worden gebruikt voor de volgende tewerkstelling : een tewerkstelling in het kader van een doorstromingsprogramma of een tewerkstelling in het kader van een sociale inschakelingseconomie (SINE).	2003/1	9999/4	01/01/2003	31/12/9999
3	Werknemer aangeworven ter vervanging van een werknemer die gekozen heeft voor halftijdse vervroegde uittreding of vrijwillige vierdagenweek (herverdeling van arbeid in de openbare sector).	2003/1	9999/4	01/01/2003	31/12/9999
5	werknemer aangeworven in het kader het PRIME-programma	2003/1	9999/4	01/01/2003	31/12/9999
10	werknemer aangeworven in het kader van een startbaanovereenkomst, type één (bepaald in artikel 27, eerste lid, 1° van de wet van 24 december 1999)	2003/1	9999/4	01/01/2003	31/12/9999
11	werknemer aangeworven in het kader van een startbaanovereenkomst, type twee (bepaald in artikel 27, eerste lid, 2° van de wet van 24 december 1999)	2003/1	9999/4	01/01/2003	31/12/9999
12	werknemer aangeworven in het kader van een startbaanovereenkomst, type drie (bepaald in artikel 27, eerste lid, 3° van de wet van 24 december 1999)	2003/1	9999/4	01/01/2003	31/12/9999
13	mindervalide werknemer aangeworven in het kader van een startbaanovereenkomst, type één (bepaald in artikel 27, eerste lid, 1° van de wet van 24 december 1999)	2003/1	9999/4	01/01/2003	31/12/9999
14	mindervalide werknemer aangeworven in het kader van een startbaanovereenkomst, type twee (bepaald in artikel 27, eerste lid, 2° van de wet van 24 december 1999)	2003/1	9999/4	01/01/2003	31/12/9999
15	mindervalide werknemer aangeworven in het kader van een startbaanovereenkomst, type drie (bepaald in artikel 27, eerste lid, 3° van de wet van 24 december 1999)	2003/1	9999/4	01/01/2003	31/12/9999
16	werknemer van buitenlandse afkomst aangeworven in het kader van een startbaanovereenkomst, type één (bepaald in artikel 27, eerste lid, 1° van de wet van 24 december 1999)	2003/1	9999/4	01/01/2003	31/12/9999
17	werknemer van buitenlandse afkomst aangeworven in het kader van een startbaanovereenkomst, type twee (bepaald in artikel 27, eerste lid, 2° van de wet van 24 december 1999)	2003/1	9999/4	01/01/2003	31/12/9999
18	werknemer van buitenlandse afkomst aangeworven in het kader van een startbaanovereenkomst, type drie (bepaald in artikel 27, eerste lid, 3° van de wet van 24 december 1999)	2003/1	9999/4	01/01/2003	31/12/9999
21	IBF-werknemers (KB nr. 493 van 31.12.1986)	2003/1	9999/4	01/01/2003	31/12/9999
22	sociale maribel - logistiek assistent (aangeworven in het kader van het KB van 5.2.1997)	2003/1	2005/1	01/01/2003	31/03/2005
23	sociale maribel - andere werknemers dan logistiek assistent (aangeworven in het kader van het KB van 5.2.1997)	2003/1	2005/1	01/01/2003	31/03/2005
24	contractuele werknemer, aangeworven ter vervanging van personeelsleden die een opleiding volgen tot gediplomeerde of gegradueerde verpleegkundige in het kader van de sociale maribel	2005/1	2005/1	01/01/2005	31/03/2005

DMFAPPL- Bijlage nummer 37: Toegelaten waarden voor het "type bijdrage" in functie van de werknemerskengetallen en werkgeverscategorieën
Versie: 2009/1

Publicatiedatum:

26/02/2009

Inhoud van de bijlage: 



AN2004-2-NI37.pdf



AN2004-2-NI37.doc



AN2004-2-NI37.xls



AN2004-2-NL37.txt



AN2004-2-NL37.xml

Tussentijdse informatie:

0

Type bijdrage	Werknemerskengetal bijdrage	Werkgeverscategorie	Gewone bijdrage	# Werknemers	Beschrijving	Begindatum geldigheid	Einddatum geldigheid
0	1xx (handarbeiders)	951 - 952	Bijdrage lonen 100%		Salaris aan 100% of basisbedrag	01/01/1900	01/01/9999
0	2xx (bedienden)	951 - 952	Bijdrage lonen 100%		Salaris aan 100% of basisbedrag	01/01/1900	01/01/9999
0	6xx (ambtenaren)	953 - 957	Bijdrage lonen 100%		Salaris aan 100% of basisbedrag	01/01/1900	01/01/9999
0	7xx (bijzondere categorieën)	958	Bijdrage lonen 100%		Salaris aan 100% of basisbedrag	01/01/1900	01/01/9999
0	8xx (bijzondere bijdragen)		Bijdrage lonen 100%		Salaris aan 100% of basisbedrag	01/01/1900	01/01/9999

1

Type bijdrage	Werknemerskengetal bijdrage	Werkgeverscategorie	Gewone bijdrage	# Werknemers	Beschrijving	Begindatum geldigheid	Einddatum geldigheid
1	741 (kunstenaars)	958	Bijdrage lonen 108%		Salaris aan 108%	01/01/1900	01/01/9999

**DMFAPPL- Bijlage nummer 38: Functienummers van het personeel aangegeven met het forfait PPO
Versie: 2009/1**

Publicatiedatum:
26/02/2009

Inhoud van de bijlage: 



AN2007-1-NL38.pdf



AN2007-1-NL38.doc



AN2007-1-NL38.xls



AN2007-1-NL38.txt



AN2007-1-NL38.xml

Tussentijdse informatie:

Code	Leeftijd	Functie	Begindatum geldigheid	Einddatum geldigheid
20	/	programmaverkoopsters en aangestelde in de vestiaire van schouwburgen	01/01/1900	31/03/2007
21	/	werknemers tewerkgesteld in badinrichtingen en in ondernemingen welke badinrichtingen exploiteren: cabine- of badjongen of badmeisje	01/01/1900	31/03/2007
23	/	werknemers tewerkgesteld in badinrichtingen en in ondernemingen welke badinrichtingen exploiteren: pedicure	01/01/1900	31/03/2007
24	/	werknemers tewerkgesteld in badinrichtingen en in ondernemingen welke badinrichtingen exploiteren: masseu(r) (se)	01/01/1900	31/03/2007
25	/	programmaverkoopsters en aangestelden in de vestiaire tewerkgesteld in de zalen voor filmvertoningen gedurende minimum 40 uren per week	01/01/1900	31/03/2007
26	/	programmaverkoopsters en aangestelden in de vestiaire tewerkgesteld in de zalen voor filmvertoningen gedurende minder dan 40 uren per week	01/01/1900	31/03/2007
27	/	kruijer	01/01/1900	31/03/2007
29	/	alle andere met fooien bezoldigde werknemers	01/01/1900	31/03/2007
32	15	loopjongen	01/01/1900	31/03/2007
33	16	loopjongen	01/01/1900	31/03/2007
34	17	adjunct chef loopjongen	01/01/1900	31/03/2007
35	18	chef loopjongen	01/01/1900	31/03/2007
36	19	chef loopjongen	01/01/1900	31/03/2007
37	20	chef loopjongen	01/01/1900	31/03/2007
38	-,21,-,18,18,-,-	voiturier, portier, kruijer, kamerknecht, kamermeisje, toiletvrouw, aangestelde kleedkamer - leeftijd	01/01/1900	31/03/2007
39	21	conciërge	01/01/1900	31/03/2007
40	23	chef conciërge	01/01/1900	31/03/2007
41	19	kamerknecht, kamermeisje	01/01/1900	31/03/2007
43	15	leerjongen zaal	01/01/1900	31/03/2007
44	16	leerjongen zaal	01/01/1900	31/03/2007
45	17	hulpkelner- afruimer	01/01/1900	31/03/2007
46	/	hulpkelner-suite, hulpkelner-suite/banket, hulpknecht barman, hulp étage-kelner	01/01/1900	31/03/2007
47	19	hulpkelner-rijleider, banketkelner	01/01/1900	31/03/2007
48	20	1/2 rijleider restaurant, 1/2 rijleider banket, hulpknecht barman	01/01/1900	31/03/2007
49	21	rangkelner restaurant, rijleider restaurant, kelner banket, rijleider banket, kelner brasserie, taverne, bistro, kelner café, barman, étage-kelner	01/01/1900	31/03/2007
50	22	eerste rangkelner restaurant, wijnkelner, eerste rangkelner banket, verantwoordelijke barman	01/01/1900	31/03/2007
51	23	Maître d'hôtel restaurant, Maître d'hôtel banket, oberkelner roomservice	01/01/1900	31/03/2007
52	/	assistent maître d'hôtel restaurant, assistent maître d'hôtel banket, assistent oberkelner roomservice	01/01/1900	31/03/2007

BLOKNUMMER: 90001	VERSIE: 2009/1	PUBLICATIEDATUM: 26/02/2009
-------------------	----------------	-----------------------------

**Bijdrage verschuldigd voor de werknemerslijn
(XML label : WorkerContribution)**

BESCHRIJVING: Functioneel blok dat toelaat de bijdragen verschuldigd voor een werknemerslijn aan te geven.

INHOUD (ZONES):
00082 - WERKNEMERSKENGETAL BIJDRAGE
00083 - TYPE BIJDRAGE
00084 - BEREKENINGSBASIS BIJDRAGE
00085 - BEDRAG VAN DE BIJDRAGE
00896 - DATUM EERSTE AANWERVING

GELINKTE BLOKKEN:

MIN. KARDINALITEIT: 0
MAX. KARDINALITEIT: *

AANWEZIGHEID

***VOORWAARDE:** Kardinaliteit 0 ... * als de werknemerslijn betrekking heeft op een werknemerscode gewone bijdrage
Kardinaliteit 0 als de werknemerslijn geen betrekking heeft op een werknemerscode gewone bijdrage

***EXTRA BEPERKINGEN:** Een gegeven bijdrage (een combinatie werknemerscode bijdrage / type bijdrage) mag slechts één keer voorkomen per werknemerslijn.

FOUTCODE OP ONTVANGSTBEWIJS:

Foutbeschrijving	Foutcode	Ernst fout
Te veel identieke gevallen	90001-006	B
Onverenigbaar met het werknemerskengetal	90001-030	B
Fout op volgorde	90001-091	B
Niet toegelaten	90001-146	B
Bijdrage vereist volgens de geldende voorwaarden	90001-273	B

BLOKNUMMER: 90002	VERSIE: 2009/1	PUBLICATIEDATUM: 26/02/2009
-------------------	----------------	-----------------------------

Bijdrage niet gebonden aan een natuurlijk persoon
(XML label : ContributionUnrelatedToNP)

BESCHRIJVING: Functioneel blok dat toelaat de bijdragen niet gebonden aan een natuurlijk persoon verschuldigd door de werkgever aan te geven.

INHOUD (ZONES): 00019 - WERKGEVERSCATEGORIE WAARVOOR EEN BIJDRAGE VERSCHULDIGD IS DIE NIET GEBONDEN IS AAN EEN NATUURLIJK PERSOON
00020 - WERKNEMERSKENGETAL VOOR EEN BIJDRAGE DIE NIET GEBONDEN IS AAN EEN NATUURLIJK PERSOON
00021 - BEREKENINGSBASIS VAN DE BIJDRAGE DIE NIET GEBONDEN IS AAN EEN NATUURLIJK PERSOON
00022 - BEDRAG VAN DE BIJDRAGE DIE NIET GEBONDEN IS AAN EEN NATUURLIJK PERSOON

GELINKTE BLOKKEN:

MIN. KARDINALITEIT: 0
MAX. KARDINALITEIT: *

AANWEZIGHEID

***VOORWAARDE:** Kardinaliteit 0 als geen enkele bijdrage niet gebonden aan een natuurlijk persoon verschuldigd is. Kardinaliteit 1 ... * als ten minste één bijdrage niet gebonden aan een natuurlijk persoon verschuldigd is.

***EXTRA BEPERKINGEN:** Een gegeven bijdrage (een combinatie categorie / werknemerscode waarvoor een bijdrage niet gebonden aan een natuurlijk persoon verschuldigd is) mag slechts één keer voorkomen per aangifte.

FOUTCODE OP ONTVANGSTBEWIJS :

Foutbeschrijving	Foutcode	Ernst fout
Te veel identieke gevallen	90002-006	B
Fout op volgorde	90002-091	B
Niet toegelaten	90002-146	B
Niet aanwezig	90002-001	B

BLOKNUMMER: 90003	VERSIE: 2009/1	PUBLICATIEDATUM: 26/02/2009
-------------------	----------------	-----------------------------

Bijdrage werknemer-student
(XML label : StudentContribution)

BESCHRIJVING: Functioneel blok dat toelaat de solidariteitsbijdrage verschuldigd voor een student aan te geven.

INHOUD (ZONES): 00076 - LOON STUDENT
00077 - BIJDRAGE STUDENT
00078 - AANTAL DAGEN STUDENT

GELINKTE BLOKKEN:

MIN. KARDINALITEIT: 0
MAX. KARDINALITEIT: 1

AANWEZIGHEID

***VOORWAARDE:** Kardinaliteit 0 als de werknemerslijn geen betrekking heeft op een werknemer-student.
Kardinaliteit 1 (onmisbaar) als de werknemerslijn betrekking heeft op een werknemer-student

***EXTRA BEPERKINGEN:**

FOUTCODE OP ONTVANGSTBEWIJS:

Foutbeschrijving	Foutcode	Ernst fout
Onverenigbaar met het werknemerskengetal	90003-030	B
Fout op kardinaliteit	90003-090	B
Fout op volgorde	90003-091	B
Niet toegelaten	90003-146	B

BLOKNUMMER: 90005	VERSIE: 2009/1	PUBLICATIEDATUM: 26/02/2009
-------------------	----------------	-----------------------------

Bijdrage ontslagen statutaire werknemer
(XML label : DismissedStatutoryWorkerContribution)

BESCHRIJVING: Functioneel blok dat toelaat de bijdragen verschuldigd voor een ontslagen statutaire werknemer aan te geven.

INHOUD (ZONES): 00071 - REFERTEBRUTOLOON
00072 - BIJDRAGE REFERTEBRUTOLOON
00073 - REFERTE-AANTAL DAGEN
00127 - DATUM WAAROP DE PERIODE VAN ONDERWERPING BEGINT
00129 - DATUM WAAROP DE PERIODE VAN ONDERWERPING EINDIGT

GELINKTE BLOKKEN:

MIN. KARDINALITEIT: 0
MAX. KARDINALITEIT: 1

AANWEZIGHEID

***VOORWAARDE:** Kardinaliteit 0 als de werknemerslijn geen betrekking heeft op een ontslagen statutaire werknemer.
Kardinaliteit 1 (onmisbaar) als de werknemerslijn betrekking heeft op een ontslagen statutaire werknemer.

***EXTRA BEPERKINGEN:**

FOUTCODE OP ONTVANGSTBEWIJS:

Foutbeschrijving	Foutcode	Ernst fout
Onverenigbaar met het werknemerskengetal	90005-030	B
Fout op kardinaliteit	90005-090	B
Fout op volgorde	90005-091	B
Niet toegelaten	90005-146	B

BLOKNUMMER: 90012	VERSIE: 2009/1	PUBLICATIEDATUM: 26/02/2009
-------------------	----------------	-----------------------------

Werknemerslijn
(XML label : *WorkerRecord*)

BESCHRIJVING: Functioneel blok dat toelaat de gegevens in verband met een werknemerslijn aan te geven.

INHOUD (ZONES): 00036 - WERKGEVERSCATEGORIE
00037 - WERKNEMERSKENGETAL
00038 - DATUM WAAROP HET SOCIALEZEKERHEIDSKWARTAAL BEGINT
00039 - DATUM WAAROP HET SOCIALEZEKERHEIDSKWARTAAL EINDIGT
00040 - NOTIE GRENSARBEIDER
00041 - ACTIVITEIT TEN OPZICHTE VAN HET RISICO
00042 - IDENTIFICATIENUMMER VAN DE LOKALE EENHEID
00616 - REFERENTIE GEBRUIKER - WERKNEMERSLIJN

GELINKTE BLOKKEN: 90196 - RSZPPO tewerkstelling van de werknemerslijn; 90001 - Bijdrage verschuldigd voor de werknemerslijn; 90110 - Vermindering werknemerslijn; 90005 - Bijdrage ontslagen statutaire werknemer; 90003 - Bijdrage werknemer-student

MIN. KARDINALITEIT: 1
MAX. KARDINALITEIT: *

AANWEZIGHEID
***VOORWAARDE:** Onmisbaar
***EXTRA BEPERKINGEN:** Een gegeven combinatie werkgeverscategorie / werknemerskengetal mag slechts één keer voorkomen per natuurlijk persoon

FOUTCODE OP ONTVANGSTBEWIJS :

Foutbeschrijving	Foutcode	Ernst fout
Te veel identieke gevallen	90012-006	B
Fout op volgorde	90012-091	B
Geen gegevens	90012-134	B
Niet toegelaten	90012-146	B
Niet toegelaten cumul verminderingen werknemerslijn	90012-161	NP
Einddatum tewerkstelling ontbreekt voor minstens één tewerkstelling	90012-242	P

BLOKNUMMER: 90017	VERSIE: 2009/1	PUBLICATIEDATUM: 26/02/2009
-------------------	----------------	-----------------------------

Natuurlijk persoon
(XML label : NaturalPerson)

BESCHRIJVING: Functioneel blok dat toelaat de identificatiegegevens van een natuurlijk persoon aan te geven.

INHOUD (ZONES):

- 00023 - VOLGNUMMER NATUURLIJKE PERSOON
- 00024 - IDENTIFICATIENUMMER BIJ DE SOCIALE ZEKERHEID - INSZ
- 00167 - NUMMER VAN DE SOCIALE IDENTITEITSKAART
- 00025 - NAAM VAN DE WERKNEMER
- 00026 - VOORNAAM VAN DE WERKNEMER
- 00027 - INITIAAL VAN DE TWEDE VOORNAAM VAN DE WERKNEMER
- 00028 - DATUM WAAROP DE WERKNEMER GEBOREN IS
- 00168 - GEMEENTE - GEBOORTEPLAATS VAN DE WERKNEMER
- 00169 - LANDCODE VAN DE GEBOORTEPLAATS VAN DE WERKNEMER
- 00029 - GESLACHT VAN DE WERKNEMER
- 00030 - STRAAT VAN DE WERKNEMER
- 00031 - NUMMER VAN HET ADRES VAN DE WERKNEMER
- 00032 - BRIEVENBUS VAN DE WERKNEMER
- 00033 - POSTCODE VAN DE WERKNEMER
- 00034 - GEMEENTE VAN DE WERKNEMER
- 00035 - LANDCODE VAN DE WERKNEMER
- 00119 - NATIONALITEIT VAN DE WERKNEMER
- 00615 - REFERENTIE GEBRUIKER - NATUURLIJK PERSOON

GELINKTE BLOKKEN: 90012 - Werknemerslijst

MIN. KARDINALITEIT: 0

MAX. KARDINALITEIT: *

AANWEZIGHEID

***VOORWAARDE:** Kardinaliteit 0 als geen enkel natuurlijk persoon aangegeven moet worden. Kardinaliteit 1 ... 9999999 als ten minste één natuurlijk persoon aangegeven moet worden.

***EXTRA BEPERKINGEN:** Een natuurlijk persoon mag slechts één keer voorkomen per aangifte.

FOUTCODE OP ONTVANGSTBEWIJS :

Foutbeschrijving	Foutcode	Ernst fout
Te veel identieke gevallen	90017-006	B
Fout op volgorde	90017-091	B
Geen gegevens	90017-134	B
Niet toegelaten	90017-146	B
Niet identificeerbaar	90017-151	B
Wijziging INSZ-Nummer	90017-252	W

BLOKNUMMER: 90018	VERSIE: 2009/1	PUBLICATIEDATUM: 26/02/2009
-------------------	----------------	-----------------------------

Prestatie van de tewerkstelling werknemerslijn
(XML label : Service)

BESCHRIJVING: Functioneel blok dat toelaat de prestaties van een werknemer voor een tewerkstelling van de werknemerslijn aan te geven.

INHOUD (ZONES): 00061 - NUMMER PRESTATIELIJN
00062 - PRESTATIECODE
00063 - AANTAL DAGEN VAN DE PRESTATIE
00064 - AANTAL UREN VAN DE PRESTATIE
00065 - AANTAL VLUCHTMINUTEN

GELINKTE BLOKKEN:

MIN. KARDINALITEIT: 0
MAX. KARDINALITEIT: *

AANWEZIGHEID

***VOORWAARDE:** Verplicht indien ten minste één prestatie aangegeven moet worden.

***EXTRA BEPERKINGEN:** Een gegeven prestatie (een prestatiecode) mag slechts één keer voorkomen per tewerkstelling.

FOUTCODE OP ONTVANGSTBEWIJS :

Foutbeschrijving	Foutcode	Ernst fout
Niet aanwezig	90018-001	B
Te veel identieke gevallen	90018-006	B
Fout op volgorde	90018-091	B
Onverenigbaarheid aard werknemer	90018-094	B
Niet toegelaten	90018-146	B

BLOKNUMMER: 90019	VERSIE: 2009/1	PUBLICATIEDATUM: 26/02/2009
-------------------	----------------	-----------------------------

**Bezoldiging van de tewerkstelling werknemerslij
(XML label : Remun)**

BESCHRIJVING: Functioneel blok dat toelaat de bezoldigingen van een werknemer voor een tewerkstelling van de werknemerslij aan te geven.

INHOUD (ZONES):
00066 - LIJNNUMMER BEZOLDIGING
00067 - BEZOLDIGINGSCODE
00068 - FREQUENTIE IN MAANDEN VAN DE BETALING VAN DE PREMIE
00069 - PERCENTAGE VAN DE BEZOLDIGING OP JAARBASIS
00070 - BEZOLDIGING

GELINKTE BLOKKEN:

MIN. KARDINALITEIT: 0
MAX. KARDINALITEIT: *

AANWEZIGHEID

***VOORWAARDE:** Verplicht indien ten minste één bezoldiging aangegeven moet worden.

***EXTRA BEPERKINGEN:** Een gegeven bezoldiging (een combinatie bezoldigingscode / frequentie in maanden van de betaling van de premie / percentage van de bezoldiging op jaarbasis) mag slechts één keer voorkomen per tewerkstelling.

FOUTCODE OP ONTVANGSTBEWIJS :

Foutbeschrijving	Foutcode	Ernst fout
Niet aanwezig	90019-001	B
Te veel identieke gevallen	90019-006	B
Fout op volgorde	90019-091	B
Niet toegelaten	90019-146	B

BLOKNUMMER: 90059	VERSIE: 2009/1	PUBLICATIEDATUM: 26/02/2009
-------------------	----------------	-----------------------------

Formulier
(XML label : Form)

BESCHRIJVING: Functioneel blok dat toelaat een formulier aan te geven.

INHOUD (ZONES): 00296 - IDENTIFICATIE VAN HET FORMULIER
00218 - DATUM VAN CREATIE VAN HET FORMULIER
00299 - PRECIES UUR VAN CREATIE VAN HET FORMULIER
00110 - STATUS VAN HET ATTEST
00297 - TYPE VAN HET FORMULIER

GELINKTE BLOKKEN: 90082 - Referentie; 90187 - RSZPPO werkgeversaangifte

MIN. KARDINALITEIT: 1
MAX. KARDINALITEIT: *

AANWEZIGHEID
***VOORWAARDE:** Onmisbaar
***EXTRA BEPERKINGEN:**

FOUTCODE OP ONTVANGSTBEWIJS:

Foutbeschrijving	Foutcode	Ernst fout
Fout op volgorde	90059-091	B
Geen gegevens	90059-134	B
Niet toegelaten	90059-146	B
Niet verwerkbaar formulier	90059-163	B

BLOKNUMMER: 90082	VERSIE: 2009/1	PUBLICATIEDATUM: 26/02/2009
-------------------	----------------	-----------------------------

Referentie
(XML label : Reference)

BESCHRIJVING: Functioneel blok dat toelaat referenties te preciseren in verband met één of meer formulieren; een formulier kan een originele DmfA-aangifte zijn, een wijzigende DmfA-aangifte, een ASR, een aanvraag van inlichtingen, enz.

INHOUD (ZONES): 00221 - TYPE VAN DE REFERENTIE
00298 - HERKOMST VAN DE REFERENTIE
00222 - REFERENTIENUMMER

GELINKTE BLOKKEN:

MIN. KARDINALITEIT: 0
MAX. KARDINALITEIT: 1

AANWEZIGHEID
***VOORWAARDE:** Facultatief
***EXTRA BEPERKINGEN:**

FOUTCODE OP ONTVANGSTBEWIJS:

Foutbeschrijving	Foutcode	Ernst fout
Fout op kardinaliteit	90082-090	B
Fout op volgorde	90082-091	B
Niet toegelaten	90082-146	B

BLOKNUMMER: 90109	VERSIE: 2009/1	PUBLICATIEDATUM: 26/02/2009
-------------------	----------------	-----------------------------

Vermindering tewerkstelling
(XML label : OccupationDeduction)

BESCHRIJVING: Functioneel blok dat toelaat de verminderingen gevraagd voor een tewerkstelling aan te geven.

INHOUD (ZONES):

- 00086 - VERMINDERINGS-CODE
- 00088 - BEREKENINGSBASIS VERMINDERING
- 00089 - BEDRAG VAN DE VERMINDERING
- 00090 - DATUM VANAF DEWELKE HET RECHT OP DE VERMINDERING GELDT
- 00091 - AANTAL MAANDEN ADMINISTRATIEKOSTEN ESS
- 00092 - IDENTIFICATIENUMMER BIJ DE SOCIALE ZEKERHEID - INSZ VAN DE VERVANGEN PERSOON
- 00093 - IDENTIFICATIENUMMER BIJ DE SOCIALE ZEKERHEID - INSZ VAN DE PERSOON DIE HET RECHT OP DE VERMINDERING GEOPEND HEEFT
- 00094 - HERKOMST VAN HET ATTEST

GELINKTE BLOKKEN:

MIN. KARDINALITEIT: 0
MAX. KARDINALITEIT: *

AANWEZIGHEID

***VOORWAARDE:** Kardinaliteit 0 als geen enkele vermindering tewerkstelling gevraagd wordt. Kardinaliteit 1 ... * als de werknemerslijn betrekking heeft op een werknemerscode gewone bijdrage en er een vermindering tewerkstelling gevraagd wordt.

***EXTRA BEPERKINGEN:** Een gegeven vermindering tewerkstelling (een verminderingscode) mag slechts één keer voorkomen per tewerkstelling.

FOUTCODE OP ONTVANGSTBEWIJS :

Foutbeschrijving	Foutcode	Ernst fout
Te veel identieke gevallen	90109-006	B
Fout op volgorde	90109-091	B
Niet toegelaten	90109-146	B

BLOKNUMMER: 90110	VERSIE: 2009/1	PUBLICATIEDATUM: 26/02/2009
-------------------	----------------	-----------------------------

Vermindering werknemerslijn
(XML label : *WorkerDeduction*)

BESCHRIJVING: Functioneel blok dat toelaat de verminderingen gevraagd voor een werknemerslijn aan te geven.

INHOUD (ZONES):

- 00086 - VERMINDERINGS-CODE
- 00088 - BEREKENINGSBASIS VERMINDERING
- 00089 - BEDRAG VAN DE VERMINDERING
- 00090 - DATUM VANAF DEWELKE HET RECHT OP DE VERMINDERING GELDT
- 00091 - AANTAL MAANDEN ADMINISTRATIEKOSTEN ESS
- 00092 - IDENTIFICATIENUMMER BIJ DE SOCIALE ZEKERHEID - INSZ VAN DE VERVANGEN PERSOON
- 00093 - IDENTIFICATIENUMMER BIJ DE SOCIALE ZEKERHEID - INSZ VAN DE PERSOON DIE HET RECHT OP DE VERMINDERING GEOPEND HEEFT
- 00094 - HERKOMST VAN HET ATTEST

GELINKTE BLOKKEN:

MIN. KARDINALITEIT: 0
MAX. KARDINALITEIT: *

AANWEZIGHEID

***VOORWAARDE:** Kardinaliteit 0 als geen enkele vermindering werknemerslijn gevraagd wordt. Kardinaliteit 1 ... * als de werknemerslijn betrekking heeft op een werknemerscode gewone bijdrage (zie bijlage 28) en er een vermindering werknemerslijn (zie bijlage 33) gevraagd wordt.

***EXTRA BEPERKINGEN:** Een gegeven vermindering werknemerslijn (een verminderingscode) mag slechts één keer voorkomen per werknemerslijn.

FOUTCODE OP ONTVANGSTBEWIJS :

Foutbeschrijving	Foutcode	Ernst fout
Te veel identieke gevallen	90110-006	B
Fout op volgorde	90110-091	B
Niet toegelaten	90110-146	B
Onverenigbaar met het werknemerskengetal	90110-030	B

BLOKNUMMER: 90187	VERSIE: 2009/1	PUBLICATIEDATUM: 26/02/2009
-------------------	----------------	-----------------------------

RSZPPO werkgeversaangifte
(XML label : NOSSLPAEmployerDeclaration)

BESCHRIJVING: Functioneel blok dat de gegevens omvat van de werkgever voor dewelke de aangifte is doorgegeven.

INHOUD (ZONES): 00013 - JAAR - KWARTAAL VAN DE AANGIFTE
00109 - RSZPPO INSCHRIJVINGSNUMMER
00014 - ONDERNEMINGSNUMMER
00015 - NETTO TE BETALEN BEDRAG

GELINKTE BLOKKEN: 90017 - Natuurlijk persoon; 90294 - Bedrijfsvoertuig; 90002 - Bijdrage niet gebonden aan een natuurlijk persoon

MIN. KARDINALITEIT: 1
MAX. KARDINALITEIT: 1

AANWEZIGHEID
***VOORWAARDE:** Onmisbaar
***EXTRA BEPERKINGEN:**

FOUTCODE OP ONTVANGSTBEWIJS :

Foutbeschrijving	Foutcode	Ernst fout
Te veel identieke gevallen	90187-006	B
Fout op kardinaliteit	90187-090	B
Fout op volgorde	90187-091	B
Geen gegevens	90187-134	B
Niet toegelaten	90187-146	B
Niet identificeerbaar	90187-151	B
Onvolledige aangifte : te weinig werknemers aangegeven	90187-250	B
Meer werknemers aangegeven in DmfA dan in DIMONA	90187-262	NP
Minder werknemers aangegeven in DmfA dan in DIMONA	90187-263	NP

BLOKNUMMER: 90195	VERSIE: 2009/1	PUBLICATIEDATUM: 26/02/2009
-------------------	----------------	-----------------------------

DMFAPPLOriginal
(XML label : DMFAPPLOriginal)

BESCHRIJVING: Root van de XML-boodschap die toelaat originele aangiften te doen.

INHOUD (ZONES):

GELINKTE BLOKKEN: 90059 - Formulier

MIN. KARDINALITEIT: 1

MAX. KARDINALITEIT: 1

AANWEZIGHEID

***VOORWAARDE:** Kardinaliteit 1 Onmisbaar

***EXTRA BEPERKINGEN:**

FOUTCODE OP ONTVANGSTBEWIJS:

Foutbeschrijving	Foutcode	Ernst fout
Niet aanwezig	90195-001	B
Root niet gekend	90195-089	B
Niet toegelaten	90195-146	B

BLOKNUMMER: 90196

VERSIE: 2009/1

PUBLICATIEDATUM: 26/02/2009

RSZPPO tewerkstelling van de werknemerslijn
(XML label : NOSSLPAOccupation)

BESCHRIJVING: Functioneel blok dat toelaat aan de RSZPPO werkgevers om de gegevens in verband met een tewerkstelling aan te geven.

INHOUD (ZONES):

- 00043 - TEWERKSTELLINGSNUMMER
- 00044 - DATUM WAAROP DE TEWERKSTELLING BEGINT
- 00045 - DATUM WAAROP DE TEWERKSTELLING EINDIGT
- 00047 - AANTAL DAGEN PER WEEK VAN DE ARBEIDSREGELING
- 00050 - TYPE ARBEIDSOVEREENKOMST
- 00049 - GEMIDDELD AANTAL UREN PER WEEK VAN DE MAATPERSOON
- 00053 - STATUUT VAN DE WERKNEMER
- 00048 - GEMIDDELD AANTAL UREN PER WEEK VAN DE WERKNEMER
- 00051 - MAATREGEL TOT REORGANISATIE VAN DE ARBEIDSTIJD
- 00052 - MAATREGEL TER BEVORDERING VAN DE WERKGELEGENHEID
- 00054 - NOTIE GEPENSIONEERD
- 00055 - TYPE LEERLING
- 00056 - BEZOLDIGINGSWIJZE
- 00057 - FUNCTIENUMMER
- 00060 - BETALING IN TIENDEN OF TWAALFDEN
- 00617 - REFERENTIE GEBRUIKER - TEWERKSTELLING VAN DE WERKNEMERSLIJN
- 00625 - VERANTWOORDING VAN DE DAGEN
- 00228 - NACE-CODE

GELINKTE BLOKKEN: 90313 - Tewerkstelling - Inlichtingen; 90018 - Prestatie van de tewerkstelling werknemerslijn; 90019 - Bezoldiging van de tewerkstelling werknemerslijn; 90109 - Vermindering tewerkstelling

MIN. KARDINALITEIT: 0

MAX. KARDINALITEIT: *

AANWEZIGHEID

***VOORWAARDE:** Kardinaliteit 0 als de werknemerslijn geen betrekking heeft op een werknemerscode gewone bijdrage.
Kardinaliteit 1 ...99 als de werknemerslijn betrekking heeft op een werknemerscode gewone bijdrage.

***EXTRA BEPERKINGEN:**

FOUTCODE OP ONTVANGSTBEWIJS :

Foutbeschrijving	Foutcode	Ernst fout
Onverenigbaar met het werknemerskengetal	90196-030	B
Fout op volgorde	90196-091	B
Aantal dagen onverenigbaar met het aangiftekwartaal voor de tewerkstelling	90196-095	B
Aantal dagen onverenigbaar met het arbeidsstelsel voor de tewerkstelling	90196-096	P
Geen gegevens	90196-134	B
Niet toegelaten	90196-146	B
Niet toegelaten cumul verminderingen tewerkstellingslijn	90196-162	NP
Verbrekingvergoeding aanwezig met andere bezoldigingen	90196-169	B
Aantal dagen ontoereikend volgens arbeidsstelsel binnen de tewerkstelling	90196-243	P
Prestatiebreuk ongeldig	90196-244	B

BLOKNUMMER: 90294	VERSIE: 2009/1	PUBLICATIEDATUM: 26/02/2009
-------------------	----------------	-----------------------------

Bedrijfsvoertuig
(XML label : CompanyVehicle)

BESCHRIJVING: Functioneel blok dat toelaat de informatie in verband met een bedrijfsvoertuig aan te geven.

INHOUD (ZONES): 00780 - VOLGNUMMER BEDRIJFSVOERTUIG
00781 - NUMMERPLAAT

GELINKTE BLOKKEN:

MIN. KARDINALITEIT: 0

MAX. KARDINALITEIT: *

AANWEZIGHEID

***VOORWAARDE:** Kardinaliteit 0 indien de maatschappij niet over een bedrijfsvoertuig beschikt.

Kardinaliteit 1 ... * indien de maatschappij over ten minste één bedrijfsvoertuig beschikt.

***EXTRA BEPERKINGEN:**

FOUTCODE OP ONTVANGSTBEWIJS:

Foutbeschrijving	Foutcode	Ernst fout
Niet aanwezig	90294-001	B
Te veel identieke gevallen	90294-006	B
Fout op volgorde	90294-091	B
Niet toegelaten	90294-146	B

BLOKNUMMER: 90313	VERSIE: 2009/1	PUBLICATIEDATUM: 26/02/2009
-------------------	----------------	-----------------------------

Tewerkstelling - Inlichtingen
(XML label : OccupationInformations)

BESCHRIJVING: Functioneel blok waarmee inlichtingen met betrekking tot een tewerkstelling kunnen worden aangegeven.

INHOUD (ZONES): 00795 - EXTRA UIT DE HORECA
00893 - TER BESCHIKKING GESTELD PERSONEEL
00794 - MAATREGELEN NON-PROFIT
00812 - UURLOON
00862 - UURLOON IN DUIZENDSTEN VAN EURO
00728 - DATUM WAAROP HET VASTBENOEMDE PERSONEELSLID SINDS ZES MAANDEN OF MEER ZIEK IS

GELINKTE BLOKKEN:

MIN. KARDINALITEIT: 0
MAX. KARDINALITEIT: 1

AANWEZIGHEID

***VOORWAARDE:** Kardinaliteit 0 als er geen inlichtingen met betrekking tot de tewerkstelling moeten worden aangegeven.
Kardinaliteit 1 als er ten minste één inlichting met betrekking tot de tewerkstelling moet worden aangegeven, vanaf de aangiften van het kwartaal 2/2005.

***EXTRA BEPERKINGEN:**

FOUTCODE OP ONTVANGSTBEWIJS:

Foutbeschrijving	Foutcode	Ernst fout
Fout op kardinaliteit	90313-090	B
Fout op volgorde	90313-091	B
Niet toegelaten	90313-146	B