

Glossarium DMFAPPL

Volledige Versie

Versie: 2016/2

Publicatiedatum: 31/05/2016

Datum van in productiestelling:01/07/2016

Lijst van de volledige versie

Schutblad

Schutblad

Inleiding

Inleiding

Glossarium

- 90001 - Bijdrage verschuldigd voor de werknemerslijn
 - 00082 - WERKNEMERSKENGETAL BIJDRAGE
 - 00083 - TYPE BIJDRAGE
 - 00084 - BEREKENINGSBASIS BIJDRAGE
 - 00085 - BEDRAG VAN DE BIJDRAGE
 - 00896 - DATUM EERSTE AANWERVING
- 90002 - Bijdrage niet gebonden aan een natuurlijke persoon
 - 00019 - WERKGEVERSCATEGORIE WAARVOOR EEN BIJDRAGE VERSCHULDIGD IS DIE NIET GEBONDEN IS AAN EEN NATUURLIJKE PERSOON
 - 00020 - WERKNEMERSKENGETAL VOOR EEN BIJDRAGE DIE NIET GEBONDEN IS AAN EEN NATUURLIJKE PERSOON
 - 00021 - BEREKENINGSBASIS VAN DE BIJDRAGE DIE NIET GEBONDEN IS AAN EEN NATUURLIJKE PERSOON
 - 00022 - BEDRAG VAN DE BIJDRAGE DIE NIET GEBONDEN IS AAN EEN NATUURLIJK PERSOON
- 90003 - Bijdrage werknemer-student
 - 00042 - IDENTIFICATIENUMMER VAN DE LOKALE EENHEID
 - 00076 - LOON STUDENT
 - 00077 - BIJDRAGE STUDENT
 - 00078 - AANTAL DAGEN STUDENT
- 90005 - Bijdrage ontslagen statutaire werknemer
 - 00071 - REFERTEBRUTOLOON
 - 00072 - BIJDRAGE REFERTEBRUTOLOON
 - 00073 - REFERTE-AANTAL DAGEN
 - 00127 - DATUM WAAROP DE PERIODE VAN ONDERWERPING BEGINT
 - 00129 - DATUM WAAROP DE PERIODE VAN ONDERWERPING EINDIGT
- 90012 - Werknemerslijn
 - 00036 - WERKGEVERSCATEGORIE
 - 00037 - WERKNEMERSKENGETAL
 - 00038 - DATUM WAAROP HET SOCIALEZEKERHEIDSKWARTAAL BEGINT
 - 00039 - DATUM WAAROP HET SOCIALEZEKERHEIDSKWARTAAL EINDIGT
 - 00040 - NOTIE GRENSARBEIDER
 - 00041 - ACTIVITEIT TEN OPZICHTE VAN HET RISICO
 - 00042 - IDENTIFICATIENUMMER VAN DE LOKALE EENHEID
 - 00616 - REFERENTIE GEBRUIKER - WERKNEMERSLIJN
- 90017 - Natuurlijke persoon
 - 00023 - VOLGNUMMER NATUURLIJKE PERSOON
 - 00024 - IDENTIFICATIENUMMER BIJ DE SOCIALE ZEKERHEID - INSZ
 - 00025 - NAAM VAN DE WERKNEMER
 - 00026 - VOORNAAM VAN DE WERKNEMER
 - 00027 - INITIAAL VAN DE TWEDE VOORNAAM VAN DE WERKNEMER
 - 00028 - DATUM WAAROP DE WERKNEMER GEBOREN IS
 - 00029 - GESLACHT VAN DE WERKNEMER
 - 00030 - STRAAT VAN DE WERKNEMER
 - 00031 - NUMMER VAN HET ADRES VAN DE WERKNEMER
 - 00032 - BRIEVENBUS VAN DE WERKNEMER
 - 00033 - POSTCODE VAN DE WERKNEMER
 - 00034 - GEMEENTE VAN DE WERKNEMER
 - 00035 - LANDCODE VAN DE WERKNEMER
 - 00119 - NATIONALITEIT VAN DE WERKNEMER
 - 00167 - NUMMER VAN DE SOCIALE IDENTITEITSKAART
 - 00168 - GEMEENTE - GEBOORTEPLAATS VAN DE WERKNEMER
 - 00169 - LANDCODE VAN DE GEBOORTEPLAATS VAN DE WERKNEMER
 - 00615 - REFERENTIE GEBRUIKER - NATUURLIJKE PERSOON
- 90018 - Prestatie van de tewerkstelling werknemerslijn
 - 00061 - NUMMER PRESTATIELIJN
 - 00062 - PRESTATIECODE
 - 00063 - AANTAL DAGEN VAN DE PRESTATIE
 - 00064 - AANTAL UREN VAN DE PRESTATIE
 - 00065 - AANTAL VLUCHTMINUTEN
- 90019 - Bezoldiging van de tewerkstelling werknemerslijn
 - 00066 - LIJNNUMMER BEZOLDIGING

Lijst van de volledige versie

- 00067 - BEZOLDIGINGSCODE
- 00068 - FREQUENTIE IN MAANDEN VAN DE BETALING VAN DE PREMIE
- 00069 - PERCENTAGE VAN DE BEZOLDIGING OP JAARBASIS
- 00070 - BEZOLDIGING
- 90059 - Formulier
 - 00110 - STATUS VAN HET ATTEST
 - 00218 - DATUM VAN CREATIE VAN HET FORMULIER
 - 00296 - IDENTIFICATIE VAN HET FORMULIER
 - 00297 - TYPE VAN HET FORMULIER
 - 00299 - PRECIES UUR VAN CREATIE VAN HET FORMULIER
- 90082 - Referentie
 - 00221 - TYPE VAN DE REFERENTIE
 - 00222 - REFERENTIENUMMER
 - 00298 - HERKOMST VAN DE REFERENTIE
- 90109 - Vermindering tewerkstelling
 - 00086 - VERMINDERINGSCODE
 - 00088 - BEREKENINGSBASIS VERMINDERING
 - 00089 - BEDRAG VAN DE VERMINDERING
 - 00090 - DATUM VANAF DEWELKE HET RECHT OP DE VERMINDERING GELDT
 - 00091 - AANTAL MAANDEN ADMINISTRATIEKOSTEN ESS
 - 00092 - IDENTIFICATIENUMMER BIJ DE SOCIALE ZEKERHEID - INSZ VAN DE VERVANGEN PERSOON
 - 00093 - IDENTIFICATIENUMMER BIJ DE SOCIALE ZEKERHEID - INSZ VAN DE PERSOON DIE HET RECHT OP DE VERMINDERING GEOPEND HEEFT
 - 00094 - HERKOMST VAN HET ATTEST
- 90110 - Vermindering werknemerslijn
 - 00086 - VERMINDERINGSCODE
 - 00088 - BEREKENINGSBASIS VERMINDERING
 - 00089 - BEDRAG VAN DE VERMINDERING
 - 00090 - DATUM VANAF DEWELKE HET RECHT OP DE VERMINDERING GELDT
 - 00091 - AANTAL MAANDEN ADMINISTRATIEKOSTEN ESS
 - 00092 - IDENTIFICATIENUMMER BIJ DE SOCIALE ZEKERHEID - INSZ VAN DE VERVANGEN PERSOON
 - 00093 - IDENTIFICATIENUMMER BIJ DE SOCIALE ZEKERHEID - INSZ VAN DE PERSOON DIE HET RECHT OP DE VERMINDERING GEOPEND HEEFT
 - 00094 - HERKOMST VAN HET ATTEST
- 90187 - DIBISS-werkgeversaangifte
 - 00013 - JAAR - KWARTAAL
 - 00014 - ONDERNEMINGSNUMMER
 - 00015 - NETTO TE BETALEN BEDRAG
 - 00109 - DIBISS-NUMMER
- 90196 - DIBISS tewerkstelling van de werknemerslijn
 - 00042 - IDENTIFICATIENUMMER VAN DE LOKALE EENHEID
 - 00043 - TEWERKSTELLINGSNUMMER
 - 00044 - DATUM WAAROP DE TEWERKSTELLING BEGINT
 - 00045 - DATUM WAAROP DE TEWERKSTELLING EINDIGT
 - 00047 - AANTAL DAGEN PER WEEK VAN DE ARBEIDSREGELING
 - 00048 - GEMIDDELD AANTAL UREN PER WEEK VAN DE WERKNEMER
 - 00049 - GEMIDDELD AANTAL UREN PER WEEK VAN DE MAATPERSOON
 - 00050 - TYPE ARBEIDSOVEREENKOMST
 - 00051 - MAATREGEL TOT REORGANISATIE VAN DE ARBEIDSTIJD
 - 00052 - MAATREGEL TER BEVORDERING VAN DE WERKGELEGENHEID
 - 00053 - STATUUT VAN DE WERKNEMER
 - 00054 - NOTIE GEPENSIONEERD
 - 00055 - TYPE LEERLING
 - 00056 - BEZOLDIGINGSWIJZE
 - 00057 - FUNCTIENUMMER
 - 00060 - BETALING IN TIENDEN OF TWAALFDEN
 - 00228 - NACE-CODE
 - 00617 - REFERENTIE GEBRUIKER - TEWERKSTELLING VAN DE WERKNEMERSLIJN
 - 00625 - VERANTWOORDING VAN DE DAGEN
- 90294 - Bedrijfsvoertuig
 - 00780 - VOLGNUMMER BEDRIJFSVOERTUIG
 - 00781 - NUMMERPLAAT
- 90313 - Tewerkstelling - Inlichtingen
 - 00728 - DATUM WAAROP HET VASTBENOEMDE PERSONEELSLID SINDE ZES MAANDEN OF MEER ZIEK IS
 - 00794 - MAATREGELEN NON-PROFIT
 - 00795 - EXTRA UIT DE HORECA
 - 00812 - UURLOON

Lijst van de volledige versie

- 00862 - UURLOON IN DUIZENDSTEN VAN EURO
- 00893 - TER BESCHIKKING GESTELD PERSONEEL
- 01010 - AANTAL DAGEN GEWAARBORGD LOON EERSTE WEEK
- 01011 - BRUTOLOON BETAALD IN GEVAL VAN ZIEKTE
- 01012 - VRIJSTELLING VAN AANGIFTE VAN GEGEVENS VAN DE TEWERKSTELLING MET BETREKKING TOT DE OVERHEIDSSECTOR
- 01013 - VRIJSTELLING - AANVULLEND PENSIOENREGELING
- 01063 - CONTROLEGEGEVEN - VERPLICHTING
- 01092 - DATUM VASTE BENOEMING
- 90336 - Aanvullende vergoeding
 - 00046 - NUMMER VAN PARITAIR COMITÉ
 - 00228 - NACE-CODE
 - 00749 - IDENTIFICATIENUMMER BIJ DE SOCIALE ZEKERHEID - INSZ VAN DE VERVANGER
 - 00815 - NOTIE WERKGEVER
 - 00823 - DATUM EERSTE TOEKENNING AANVULLENDE VERGOEDING
 - 00824 - NOTIE TYPE AKKOORD VAN DE AANVULLENDE VERGOEDING
 - 00825 - NOTIE HALFTIJDSE LOOPBAANONDERBREKING OF HALFTIJD BRUGPENSIOEN
 - 00826 - NOTIE VRIJSTELLING VAN PRESTATIES
 - 00827 - NOTIE CONFORME VERVANGING
 - 00853 - MAATREGELEN VOORZIEN IN GEVAL VAN WERKHERVATTING
 - 00949 - TYPE DEBITEUR
 - 00950 - AANTAL DELEN VAN DE AANVULLENDE VERGOEDING
 - 00951 - DATUM VAN BETEKENING VAN DE OPZEGGING
 - 00952 - NOTIE ONDERNEMING IN MOEILIKHEDEN OF IN HERSTRUCTURERING
 - 00953 - DATUM BEGIN VAN ERKENNING
 - 00954 - DATUM EIND VAN ERKENNING
- 90337 - Aanvullende vergoeding - Bijdrage
 - 00082 - WERKNEMERSKENGETAL BIJDRAGE
 - 00083 - TYPE BIJDRAGE
 - 00085 - BEDRAG VAN DE BIJDRAGE
 - 00829 - NOTIE AANPASSING BEDRAG VAN DE AANVULLENDE VERGOEDING OF DE SOCIALE UITKERING
 - 00830 - BEDRAG VAN DE AANVULLENDE VERGOEDING
 - 00831 - AANTAL MAANDEN - AANVULLENDE VERGOEDING
 - 00892 - NOTIE KAPITALISATIE
 - 00955 - VOLGNUMMER BIJDRAGE
 - 00956 - THEORETISCH BEDRAG VAN DE SOCIALE UITKERING
 - 00957 - DECIMALEN VOOR HET AANTAL MAANDEN
 - 00958 - AANTAL DAGEN - ONVOLLEDIGE MAAND
 - 00959 - ONVOLLEDIGE MAAND - REDEN
 - 00960 - NOTIE TOEPASSING VAN DE DREMPEL
 - 01129 - PERIODECODE
- 90411 - Gegevens van de tewerkstelling met betrekking tot de overheidssector
 - 00961 - TYPE VAN DE INSTELLING VAN DE OVERHEIDSSECTOR
 - 00962 - PERSONEELSCATEGORIE VAN DE OVERHEIDSSECTOR
 - 00963 - GRAAD- OF FUNCTIEBENAMING
 - 00964 - DATUM BEGIN - GEGEVENS VAN DE TEWERKSTELLING MET BETREKKING TOT DE OVERHEIDSSECTOR
 - 00965 - DATUM EIND - GEGEVENS VAN DE TEWERKSTELLING MET BETREKKING TOT DE OVERHEIDSSECTOR
 - 00966 - TAALROL
 - 00967 - AARD VAN DE DIENST
 - 00968 - AARD VAN DE FUNCTIE
 - 00969 - REDEN VAN HET EINDE VAN DE STATUTAIRE RELATIE
- 90412 - Baremieke wedde
 - 00970 - DATUM BEGIN - BAREMIEKE WEDDE
 - 00971 - DATUM EIND - BAREMIEKE WEDDE
 - 00972 - DATUM VAN RANGINNEMING IN DE GELDELIJKE ANCIËNNITEIT
 - 00973 - REFERENTIE VAN DE WEDDESCHAAL
 - 00974 - BEDRAG VAN DE BAREMIEKE WEDDE
 - 00975 - AANTAL UREN PER WEEK
 - 00976 - AANTAL UREN PER WEEK - VOLLEDIGE BAREMIEKE WEDDE
- 90413 - Weddebijslag
 - 00977 - REFERENTIE VAN DE WEDDEBIJSLAG
 - 00978 - DATUM BEGIN - WEDDEBIJSLAG
 - 00979 - DATUM EIND - WEDDEBIJSLAG
 - 00980 - BASISBEDRAG VAN DE WEDDEBIJSLAG
 - 00981 - PERCENTAGE VAN DE WEDDEBIJSLAG
 - 00982 - AANTAL UREN OF PRESTATIES
 - 00983 - BEDRAG VAN DE WEDDEBIJSLAG

Lijst van de volledige versie

90438 - Gelijkzijdige maatregelen tot reorganisatie van de arbeidstijd - Informatie
00051 - MAATREGEL TOT REORGANISATIE VAN DE ARBEIDSTIJD
01030 - PERCENTAGE VAN DE MAATREGEL TOT REORGANISATIE VAN DE ARBEIDSTIJD

Bijlage

5 - Lijst met landcodes
8 - Codificatie van arbeidstijdgegevens
11 - Identificatie van het formulier
21 - Lijst codes werknemersstatuut
23 - Lijst van postcodes en gemeenten in 30 posities
28 - Lijst der werknemerskengetallen waarvoor de bijdragen van toepassing zijn PPO
29 - Lijst van de werkgeverscategorieën PPO
31 - Lijst van de NACE-codes
32 - Codificatie van bezoldigingen PPO
33 - Lijst van de verminderingcodes PPO
36 - Maatregel ter bevordering van de werkgelegenheid PPO
37 - Toegelaten waarden voor het "type bijdrage" in functie van de werknemerskengetallen en werkgeverscategorieën
38 - Functienummers van het personeel aangegeven met het forfait PPO
42 - Nomenclatuur van de types van instellingen van de overheidssector
43 - Nomenclatuur van de Personeelscategorieën van de overheidssector
44 - Maatregelen tot reorganisatie van de arbeidstijd

Functioneel blok

90001 - Bijdrage verschuldigd voor de werknemerslijn
90002 - Bijdrage niet gebonden aan een natuurlijke persoon
90003 - Bijdrage werknemer-student
90005 - Bijdrage ontslagen statutaire werknemer
90012 - Werknemerslijn
90017 - Natuurlijke persoon
90018 - Prestatie van de tewerkstelling werknemerslijn
90019 - Bezoldiging van de tewerkstelling werknemerslijn
90059 - Formulier
90082 - Referentie
90109 - Vermindering tewerkstelling
90110 - Vermindering werknemerslijn
90187 - DIBISS-werkgeversaangifte
90195 - DMFAPPLOriginal
90196 - DIBISS tewerkstelling van de werknemerslijn
90294 - Bedrijfsvoertuig
90313 - Tewerkstelling - Inlichtingen
90336 - Aanvullende vergoeding
90337 - Aanvullende vergoeding - Bijdrage
90411 - Gegevens van de tewerkstelling met betrekking tot de overheidssector
90412 - Baremieke wedde
90413 - Weddebijslag
90438 - Gelijkzijdige maatregelen tot reorganisatie van de arbeidstijd - Informatie

DMFAPPL - Inleiding

Versie: 2016/2

Publicatiedatum:

31/05/2016

Inhoud van de inleiding: [i](#)

Inhoud

| | | |
|-----------|--|-----------|
| 1. | Inleiding | 3 |
| 1.1. | Het gegevensschema | 3 |
| 1.1.1. | Niveau "Formulier" | 3 |
| 1.1.2. | Niveau "Referentie"..... | 3 |
| 1.1.3. | Niveau "DIBISS-werkgeversaangifte" | 3 |
| 1.1.4. | Niveau "Bijdrage niet gebonden aan een natuurlijke persoon" | 3 |
| 1.1.5. | Niveau "Natuurlijke persoon" | 4 |
| 1.1.6. | Niveau "Werknemerslijn" | 4 |
| 1.1.7. | Niveau "DIBISS Tewerkstelling van de werknemerslijn" | 4 |
| 1.1.8. | Niveau "Tewerkstelling - Inlichtingen"..... | 4 |
| 1.1.9. | Niveau "Bijdrage ontslagen statutaire werknemer" | 4 |
| 1.1.10. | Niveau "Bijdrage werknemer-student" | 5 |
| 1.1.11. | Niveau "Prestatie van de tewerkstelling werknemerslijn" | 5 |
| 1.1.12. | Niveau "Bezoldiging van de tewerkstelling werknemerslijn" | 5 |
| 1.1.13. | Niveau "Gegevens van de tewerkstelling met betrekking tot de overheidssector"..... | 5 |
| 1.1.14. | Niveau "Baremieke wedde"..... | 5 |
| 1.1.15. | Niveau "Weddebijslag" | 6 |
| 1.1.16. | Niveau "Gelijktijdige maatregelen tot reorganisatie van de arbeidstijd - Informatie" | 6 |
| 1.1.17. | Niveau "Bijdrage verschuldigd voor de werknemerslijn" | 6 |
| 1.1.18. | Niveaus "Vermindering werknemerslijn" en "Vermindering tewerkstelling" | 6 |
| 1.1.19. | Niveau "Bedrijfsvoertuig "..... | 6 |
| 1.1.20. | Niveau "Aanvullende vergoeding"..... | 7 |
| 1.1.21. | Niveau "Bijdrage aanvullende vergoeding" | 7 |
| 1.2. | Glossarium | 8 |
| 1.2.1. | Identificatie | 8 |
| 1.2.2. | Versie | 8 |
| 1.2.3. | Naam van het gegeven..... | 8 |
| 1.2.4. | Beschrijving van het gegeven..... | 8 |
| 1.2.5. | Toegelaten domein | 8 |
| 1.2.6. | Type | 8 |
| 1.2.7. | Lengte | 8 |
| 1.2.8. | Aanwezigheid..... | 8 |
| 1.2.9. | Foutcode | 9 |
| 1.2.10. | Afkortingen | 9 |
| 1.3. | Opmerkingen | 10 |
| 1.3.1. | Aangiftekwartaal | 10 |
| 1.3.2. | Afrondingsregels | 10 |
| 1.3.3. | Het begrip tewerkstelling | 10 |
| 1.3.4. | Het begrip tewerkstelling in geval van verbrekingsvergoedingen .. | 10 |
| 1.3.5. | Aangiften voorafgaand aan het kwartaal 1/2005 | 11 |
| 1.3.6. | Aangifte van eenzelfde werknemerslijn op eenzelfde aangifte | 11 |
| 1.3.7. | Aangifte van de bedragen..... | 11 |
| 1.3.8. | Aangifte van de dagen | 11 |
| 1.3.9. | Aangifte van de uren..... | 11 |
| 2. | Schema van de gegevens | 13 |
| 2.1. | Niveau "Formulier" | 13 |
| 2.2. | Niveau "Referentie"..... | 13 |

| | | |
|-----------|---|-----------|
| 2.3. | Niveau "DIBISS-Werkgeversaangifte" | 13 |
| 2.4. | Niveau "Bijdrage niet gebonden aan een natuurlijke persoon" | 13 |
| 2.5. | Niveau "Natuurlijke persoon" | 14 |
| 2.6. | Niveau "Werknemerslijn" | 14 |
| 2.7. | Niveau "DIBISS Tewerkstelling van de werknemerslijn" | 14 |
| 2.8. | Niveau "Tewerkstelling – Inlichtingen" | 15 |
| 2.9. | Niveau "Bijdrage ontslagen statutaire werknemer" | 15 |
| 2.10. | Niveau "Bijdrage werknemer-student" | 15 |
| 2.11. | Niveau "Prestatie van de tewerkstelling werknemerslijn" | 16 |
| 2.12. | Niveau "Bezoldiging van de tewerkstelling werknemerslijn" | 16 |
| 2.13. | Niveau "Gegevens van de tewerkstelling met betrekking tot de overheidssector" | 16 |
| 2.14. | Niveau "Baremieke wedde" | 17 |
| 2.15. | Niveau "Weddebijslag" | 17 |
| 2.16. | Niveau "Gelijktijdige maatregelen tot reorganisatie van de arbeidstijd - Informatie" | 17 |
| 2.17. | Niveau "Bijdrage verschuldigd voor de werknemerslijn" | 17 |
| 2.18. | Niveaus "Vermindering werknemerslijn" en "Vermindering tewerkstelling" | 18 |
| 2.19. | Niveau "Bedrijfsvoertuig " | 18 |
| 2.20. | Niveau "Aanvullende vergoeding" | 18 |
| 2.21. | Niveau "Bijdrage aanvullende vergoeding" | 19 |
| 3. | Schema van een aangifte | 20 |
| 3.1. | Model entiteiten - relaties | 20 |
| 3.1.1. | De modellering van gegevens: algemeen | 20 |
| 3.1.2. | Schema | 22 |

1. Inleiding

1.1. Het gegevensschema

Het gegevensschema verduidelijkt de functionele gegevensblokken.

Een aangifte kan **tweeëntwintig** verschillende functionele blokken bevatten (met inbegrip de root van de XML-boodschap) waarvan sommige verschillende keren kunnen voorkomen.

In de onderstaande tekst worden de functionele blokken niveaus genoemd.

1.1.1. Niveau "Formulier"

Het gaat om de gegevens die toelaten een formulier te identificeren.

Een formulier stemt overeen met één enkele aangifte. Momenteel mogen alleen de originele DMFAPPL kwartaalaangiften verstuurd worden via gestructureerde boodschap.

Een boodschap zal verschillende formulieren kunnen bevatten en bijgevolg dus ook verschillende aangiften.

1.1.2. Niveau "Referentie"

Het gaat om de referenties in verband met een formulier.

Een formulier dat overeenkomt met een originele multifunctionele kwartaalaangifte, kan nul of één referentie hebben.

De gebruiker heeft dus de mogelijkheid een eigen referentie door te sturen voor elke aangifte die hij verzendt.

1.1.3. Niveau "DIBISS-werkgeversaangifte"

Dit zijn de algemene gegevens met betrekking tot een aangifte.

Een aangifte wordt gedefinieerd door de combinatie van de volgende gegevens: DIBISS-nummer, uniek ondernemingsnummer en jaar kwartaal van de aangifte.

Het is mogelijk verschillende aangiften te vinden in de boodschap.

Het niveau "DIBISS- werkgeversaangifte" zal echter slechts één keer kunnen voorkomen per aangifte.

1.1.4. Niveau "Bijdrage niet gebonden aan een natuurlijke persoon"

Dit zijn de gegevens met betrekking tot de bijdragen die niet gebonden zijn aan een natuurlijke persoon.

Een bijdrage niet gebonden aan een natuurlijke persoon wordt gedefinieerd door de identificatie van de aangifte plus de volgende gegevens: werkgeverscategorie en werknemerskengetal bijdrage niet gebonden aan een natuurlijke persoon.

Het is mogelijk verschillende bijdragen niet gebonden aan een natuurlijke persoon te vinden per aangifte.

Elke bijdrage niet gebonden aan een natuurlijke persoon zal echter maar één keer mogen voorkomen per aangifte.

1.1.5. Niveau "Natuurlijke persoon"

Dit zijn de gegevens met betrekking tot de natuurlijke persoon.

Behalve bij uitzondering (alleen bijdragen niet verbonden aan een natuurlijke persoon) moet er ten minste één natuurlijke persoon zijn per werkgeversaangifte, maar er kunnen er meerdere zijn (de werkgever stelt verschillende natuurlijke personen tewerk).

Elk natuurlijke persoon kan echter maar één keer voorkomen binnen één aangifte.

1.1.6. Niveau "Werknemerslijn"

Dit zijn de gegevens met betrekking tot de werknemerslijn.

Een werknemerslijn laat toe de verschillende soorten activiteit te identificeren van een natuurlijke persoon bij een werkgever tijdens het kwartaal. Een activiteit wordt gedefinieerd door de combinatie van de werkgeverscategorie en het werknemerskengetal (type werknemer).

Er moet ten minste één werknemerslijn zijn per natuurlijke persoon, maar er kunnen er verschillende zijn (de natuurlijke persoon oefent verschillende activiteiten uit bij de werkgever gedurende het aangiftekwartaal).

Elke werknemerslijn kan echter maar één keer voorkomen per natuurlijke persoon.

Voor een gegeven werknemerslijn moet er ten minste één van de volgende niveaus zijn; deze niveaus zijn exclusief:

- DIBISS Tewerkstelling van de werknemerslijn
- Bijdrage ontslagen statutaire werknemer
- Bijdrage werknemer-student

1.1.7. Niveau "DIBISS Tewerkstelling van de werknemerslijn"

Dit zijn de gegevens met betrekking tot de tewerkstelling.

Een tewerkstelling stemt overeen met een reële omschrijving van de manier waarop de werknemer zijn activiteit uitoefent binnen de onderneming.

Naargelang het type werknemer (werknemerscode) kunnen er nul, één of meer tewerkstellingen zijn.

Zo mag er voor studenten en ontslagen statutair personeel geen niveau "DIBISS tewerkstelling van de werknemerslijn" zijn.

Voor alle andere werknemerstypes moet er echter ten minste één niveau "DIBISS tewerkstelling van de werknemerslijn" zijn per werknemerslijn, maar er kunnen er meer zijn (openvolgende of gelijktijdige tewerkstellingen).

1.1.8. Niveau "Tewerkstelling - Inlichtingen"

Dit zijn bijkomende gegevens met betrekking tot de tewerkstelling.

Voor een tewerkstelling kunnen er nul of één blok "Tewerkstelling – Inlichtingen" zijn.

Als dit blok aanwezig is in een aangifte van een bij de DIBISS aangesloten werkgever, dan mag het alleen de zones "Ter beschikking gesteld personeel", "Maatregelen non-profit", "Datum waarop het vastbenoemde personeelslid sinds zes maanden of meer ziek is", "Vrijstelling van aangifte van gegevens van de tewerkstelling met betrekking tot de overheidssector" en "Vrijstelling - Aanvullend pensioenregeling" bevatten.

1.1.9. Niveau "Bijdrage ontslagen statutaire werknemer"

Dit niveau betreft de bijdragen verschuldigd voor een ontslagen statutaire werknemer.

Voor een werknemerslijn ontslagen statutair personeel mag er maar één enkele bijdrage ontslagen statutair personeel zijn. De onderwerping aan de twee regimes (regime werkloosheid en regime ziekte- en invaliditeitsverzekering) gebeurt via twee verschillende werknemerslijnen.

1.1.10. Niveau "Bijdrage werknemer-student"

Dit niveau betreft de solidariteitsbijdrage verschuldigd voor een werknemer-student.

Voor een werknemerslijn student mag er maar één enkele bijdrage werknemer-student zijn.

1.1.11. Niveau "Prestatie van de tewerkstelling werknemerslijn"

Dit zijn de gegevens met betrekking tot de arbeidstijd (prestaties) binnen eenzelfde tewerkstelling.

Voor een tewerkstelling kunnen er nul, één of meer prestaties zijn.

Voor de werknemers in volledige beroepsloopbaanonderbreking mogen er geen prestaties zijn.

Behalve bij uitzondering (werknemers in volledige beroepsloopbaanonderbreking) moet er ten minste één prestatie of één bezoldiging zijn per tewerkstelling.

1.1.12. Niveau "Bezoldiging van de tewerkstelling werknemerslijn"

Dit zijn de loongegevens (bezoldigingen) binnen eenzelfde tewerkstelling.

Voor een tewerkstelling kunnen er nul, één of meer bezoldigingen zijn.

Voor de werknemers in volledige beroepsloopbaanonderbreking zal er, behalve bij uitzondering, geen bezoldiging zijn.

Behalve bij uitzondering (werknemers in volledige beroepsloopbaanonderbreking) moet er ten minste één prestatie of één bezoldiging zijn per tewerkstelling.

1.1.13. Niveau "Gegevens van de tewerkstelling met betrekking tot de overheidssector"

Dit blok bevat specifieke gegevens voor de overheidssector.

Voor een tewerkstelling kunnen er nul, één of meer blokken "Gegevens van de tewerkstelling met betrekking tot de overheidssector" zijn.

Er kan echter maar één enkele blok "Gegevens van de tewerkstelling met betrekking tot de overheidssector" zijn voor een gegeven combinatie "Datum begin - Gegevens van de tewerkstelling met betrekking tot de overheidssector", "Type van de instelling van de overheidssector", "Personeelscategorie van de overheidssector", "Aard van de dienst" en "Aard van de functie".

1.1.14. Niveau "Baremieke wedde"

Dit blok bevat gegevens met betrekking tot een baremieke wedde van een statutaire of contractuele agent van de overheidssector.

Voor een blok "Gegevens van de tewerkstelling met betrekking tot de overheidssector" moet er ten minste een blok "Baremieke wedde" zijn, maar er kunnen meerdere zijn.

Er kan echter maar één enkele blok "Baremieke wedde" zijn voor een gegeven combinatie "Datum begin - Baremieke wedde", "Datum van ranginneming in de geldelijke anciënniteit" en "Referentie van de baremieke wedde".

1.1.15. Niveau "Weddebijslag"

Dit blok bevat gegevens met betrekking tot een weddebijslag van een statutaire of contractuele agent van de overheidssector.

Voor een "Baremieke wedde" kunnen er nul, één of meer blokken "Weddebijslag" zijn. Er kan echter maar één enkele blok "Weddebijslag" zijn voor een gegeven combinatie "Datum begin - Weddebijslag" en "Referentie van de weddebijslag".

1.1.16. Niveau "Gelijktijdige maatregelen tot reorganisatie van de arbeidstijd - Informatie"

Dit blok bevat gegevens met betrekking tot de maatregelen tot reorganisatie van de arbeidstijd in geval van gelijktijdige afwezigheden die aanleiding geven tot een combinatie van maatregelen tot reorganisatie van de arbeidstijd voor een statutaire werknemer uit de overheidssector.

Voor een "Tewerkstelling van de werknemerslijn" kunnen er nul of twee blokken "Gelijktijdige maatregelen tot reorganisatie van de arbeidstijd - Informatie" zijn.

Er kan echter maar één enkele blok "Gelijktijdige maatregelen tot reorganisatie van de arbeidstijd - Informatie" zijn voor één gegeven maatregel tot reorganisatie van de arbeidstijd.

1.1.17. Niveau "Bijdrage verschuldigd voor de werknemerslijn"

Dit niveau betreft de bijdragen verschuldigd voor een "gewone" werknemer (noch ontslagen statutaire werknemer, noch werknemer-student).

Voor een "gewone" werknemerslijn kunnen er nul, één of meer verschuldigde bijdragen zijn.

Een gegeven bijdrage mag slechts één enkele keer voorkomen per "gewone" werknemerslijn.

Belangrijk: de DIBISS laat toe dat geen enkele bijdrage aangegeven wordt. Het systeem zal de berekening zelf doen. Uitzondering evenwel is het werknemerskengetal bijdrage 856 dat wel expliciet moet aangegeven worden door de werkgever.

1.1.18. Niveaus "Vermindering werknemerslijn" en "Vermindering tewerkstelling"

Deze niveaus betreffen de gevraagde verminderingen voor een werknemerslijn of een tewerkstelling.

Er kunnen geen, één of meer verminderingen zijn per werknemerslijn of per tewerkstelling.

Een gegeven vermindering mag slechts één enkele keer voorkomen per werknemerslijn of per tewerkstelling.

Een gegeven vermindering mag aanwezig zijn ofwel op niveau werknemerslijn ofwel op niveau tewerkstelling. Het niveau waarop de vermindering moet aangegeven worden is vermeld in de bijlage 33 "Lijst van de verminderingcodes PPO".

1.1.19. Niveau "Bedrijfsvoertuig "

Dit zijn de gegevens met betrekking tot de bedrijfsvoertuigen

Een bedrijfsvoertuig wordt gedefinieerd door de identificatie van de aangifte plus de nummerplaat.

Het is mogelijk verschillende bedrijfsvoertuigen te vinden per aangifte.

Elk bedrijfsvoertuig (een nummerplaat) zal echter maar één keer mogen voorkomen per aangifte.

1.1.20. Niveau "Aanvullende vergoeding"

Dit niveau betreft de algemene informatie in verband met de vergoedingen die uitbetaald worden als aanvulling bij werkloosheidsuitkeringen of uitkeringen voor loopbaanonderbreking.

Naargelang het type werknemer (werknemerskengetal) kunnen er nul, één of meer niveaus "aanvullende vergoeding" zijn.

Voor een werknemer voor wie een bijdrage op aanvullende vergoedingen verschuldigd is, moet er minstens één niveau "aanvullende vergoeding" zijn.

Er kunnen er meer zijn maar er mag er slechts één zijn voor een gegeven combinatie notie werkgever, nummer paritair comité, NACE-Code, notie type akkoord van de aanvullende vergoeding, notie halftijdse loopbaanonderbreking of halftijds brugpensioen, notie vrijstelling van prestaties, notie vervanging in overeenkomst.

Voor de andere werknemerstypes mag er geen niveau "aanvullende vergoeding" aanwezig zijn.

1.1.21. Niveau "Bijdrage aanvullende vergoeding"

Dit niveau betreft de bijdragen verschuldigd op de aanvullende vergoedingen bij werkloosheidsuitkeringen of uitkeringen bij loopbaanonderbreking.

Er kunnen nul, één of meer bijdragen zijn per aanvullende vergoeding. Er moet ten minste één bijdrage zijn als deze bijdrage op de aanvullende vergoeding verschuldigd is op basis van het paritair comité en de leeftijd van de werknemer. Een gegeven bijdrage (een combinatie werknemerskengetal bijdrage – type bijdrage – notie tot aanpassing van het bedrag van de aanvullende vergoeding – volgnummer bijdrage) mag echter maar één keer voorkomen per aanvullende vergoeding.

1.2. Glossarium

Het glossarium geeft een beschrijving van elk gegeven dat opgenomen is in het gegevensschema.

Per pagina beschrijft men één gegeven. Elke pagina bevat de hieronder besproken rubrieken.

1.2.1. Identificatie

Het identificatienummer van een gegeven (of zonenummer) bestaat uit vijf numerieke posities. Dankzij dit nummer kan men naar elk gegeven op eenduidige wijze verwijzen.

1.2.2. Versie

Het versienummer laat ons toe een historiek van de wijzigingen bij te houden. Het versienummer bestaat uit vijf posities waarvan de eerste vier het jaar van de wijziging aangeven en de laatste het kwartaal.

Het versienummer geeft een aanwijzing van het moment waarop bepaalde wijzigingen van toepassing worden.

1.2.3. Naam van het gegeven

De naam geeft kort de inhoud weer van het gegeven.

1.2.4. Beschrijving van het gegeven

De beschrijving geeft de betekenis van het gegeven meer uitgebreid weer.

1.2.5. Toegelaten domein

Het toegelaten domein specificeert de toegelaten waarden voor het gegeven.

Onder deze rubriek vindt men ook verwijzingen naar de bijlagen van het glossarium.

1.2.6. Type

Het type gegeven geeft aan of het gegeven numerieke (alleen cijfers) of alfanumerieke (cijfers, HOOFDLETTERS, speciale tekens) tekens bevat.

Andere alfanumerieke tekens dan HOOFDLETTERS en toegelaten speciale tekens zullen vertaald worden volgens de tabel in bijlage 8 van het glossarium DIMONA. Karakters die niet in de tabel staan (met andere hexadecimale waarden), zullen automatisch worden vervangen door een blanco (ASCII Hex 20).

1.2.7. Lengte

De opgegeven lengte is de maximale lengte van het gegeven.

1.2.8. Aanwezigheid

De aanwezigheid van een gegeven in een functioneel blok of niveau kan zijn :

- Facultatief : Het staat de verzender vrij deze zone in te vullen.
- Verplicht indien : De zone moet aanwezig zijn onder de vermelde voorwaarden.
- Onmisbaar : De zone moet altijd aanwezig zijn.

1.2.9. Foutcode

De foutcode bestaat uit de 5 posities die de zone identificeren waarin de fout zich heeft voorgedaan, gevolgd door het fouttype in drie posities. De twee delen worden gescheiden door een streepje.

De fouten aangeduid met de letter B zijn blokkerende fouten (d.w.z. dat de hele aangifte verworpen zal worden als één van deze fouten wordt vastgesteld). De fouten aangeduid met de letter P worden samengeteld en wanneer zij een bepaald percentage overschrijden, wordt de aangifte volledig verworpen. De fouten aangeduid met de letters NP worden niet bijgehouden en geven nooit aanleiding tot de weigering van de aangifte. De fouten die aangeduid worden met de letter W worden enkel vermeld ter informatie en leiden nooit tot de weigering van de aangifte; zij worden achteraf niet verbeterd. De fouten die aangeduid worden met de letter I worden vermeld ter verder onderzoek maar leiden nooit tot de weigering van de aangifte.

1.2.10. Afkortingen

In het glossarium gebruikt men soms de volgende afkortingen :

- JJ : geeft de laatste twee cijfers van het jaar aan
- JJJJ : geeft het jaar aan in vier cijfers met de eeuw
- MM : geeft de maand aan [01 ; 12]
- DD : geeft de dag aan [01 ; 31]
- DDD : geeft de dag aan [01 ; 366]
- K : geeft het betreffende kwartaal aan [1 ; 4]
- X : geeft een willekeurig cijfer of een willekeurige letter aan (alfanumerieke zone)
- [1;4] : geeft aan dat het gegeven een waarde heeft tussen de opgenomen gespecificeerde grenzen (hier zijn de mogelijke waarden 1, 2, 3 en 4).

1.3. Opmerkingen

1.3.1. Aangiftekwartaal

Het is niet toegelaten aangiften voor verschillende kwartalen in te dienen in eenzelfde origineel DmfA-bestand.

1.3.2. Afrondingsregels

Wanneer er geen toegelaten decimale waarde is, zal men noodzakelijkerwijze moeten afronden naar de eenheid volgens de onderstaande regels :

- Afronding naar de lagere eenheid, wanneer de waarde van de decimalen behoort tot het domein [01 ; 49].
- Afronding naar de hogere eenheid wanneer de waarde van de decimalen behoort tot het domein [50 ; 99].

1.3.3. Het begrip tewerkstelling

Voor eenzelfde werknemer moet men soms de loongegevens en de prestaties per tewerkstelling aangeven.

Dit is bijvoorbeeld het geval wanneer de werknemer van een voltijdse tewerkstelling naar een deeltijdse tewerkstelling gaat, wanneer de tewerkstellingsbreuk verandert, wanneer het arbeidsregime verandert.

Later zal dit begrip tewerkstelling meer in detail geïllustreerd worden met voorbeelden.

1.3.4. Het begrip tewerkstelling in geval van verbrekingsvergoedingen

De verbrekingsvergoedingen moeten aangegeven worden in verschillende perioden, zoals beschreven in de "Algemene Onderrichtingen ten behoeve van de Werkgevers".

Elke periode moet aangegeven worden onder de vorm van een nieuwe tewerkstelling waarbij de begin- en einddatum van de tewerkstelling ingevuld moeten worden en moeten overeenkomen met de begin- en einddata van de periode gedekt door de verbrekingsvergoeding.

Voor elk van deze tewerkstellingen moet men één enkele prestatie aangeven die overeenkomt met de periode gedekt door de verbrekingsvergoeding (in dagen en eventueel ook in uren) en één enkele bezoldiging die overeenkomt met de verbrekingsvergoeding.

Voorbeeld : Een werknemer ontslagen op 31/01/2005 die 18 maanden verbrekingsvergoeding ontvangt.

De aangifte van het kwartaal 1/2005 zal 4 tewerkstellingen bevatten :

- Eerste tewerkstelling van 01/01/2005 tot 31/01/2005 met alle prestaties en alle bezoldigingen die overeenkomen met de arbeidsperiode.
- Tweede tewerkstelling van 01/02/2005 tot 31/03/2005 (saldo van het kwartaal ofwel 2 maanden) met één enkele bezoldiging die de verbrekingsvergoedingen bevat die deze periode dekken en één enkele prestatie die de dagen en eventueel ook uren van deze periode vermeldt.
- Derde tewerkstelling van 01/04/2005 tot 31/12/2005 (saldo van het jaar ofwel 9 maanden) met één enkele bezoldiging die de verbrekingsvergoedingen bevat die deze periode dekken en één enkele prestatie die de dagen en eventueel ook uren van deze periode vermeldt.

- Vierde tewerkstelling van 01/01/2006 tot 31/07/2006 (volgend jaar ofwel slechts 7 maanden aangezien de verbrekingsvergoeding voor 18 maanden betaald wordt) met één enkele bezoldiging die de verbrekingsvergoedingen bevat die deze periode dekken en één enkele prestatie die de dagen en eventueel ook uren van deze periode vermeldt.

1.3.5. Aangiften voorafgaand aan het kwartaal 1/2005

Voor de aangiften van de kwartalen voorafgaand aan 1/2005 moet men het oude bestandsformaat blijven gebruiken. Dit geldt zowel voor de originele aangiften als voor de wijzigende aangiften.

1.3.6. Aangifte van eenzelfde werknemerslijn op eenzelfde aangifte

Het is niet toegelaten eenzelfde werknemerslijn verschillende keren te vermelden op eenzelfde aangifte. Aangiften met meervoudige werknemerslijnen zullen geweigerd worden.

Het feit dat men dezelfde werknemerslijn verschillende keren vermeldt voor eenzelfde werknemer leidt altijd tot heel wat nadelen, niet alleen voor de werkgever, onder meer op het vlak van de berekening van diverse vrijstellingen van bijdragen, maar ook voor de werknemers, op het vlak van de vaststelling van hun rechten op de diverse prestaties van het socialezekerheidsstelsel der werknemers.

1.3.7. Aangifte van de bedragen

De aangiften worden uitsluitend in EURO gedaan.

In het bestand moeten alle bedragen uitgedrukt worden in eurocent.

Voorbeeld:

Het door de werkgever netto te betalen bedrag is 15.806,00 EURO of 1.580.600 eurocent.

In het bestand moet dit bedrag uitgedrukt worden in eurocent. Indien de werkgever dus beslist de zone 00015 in te vullen (deze zone is facultatief voor de DIBISS), dan bevat zij dus het volgende getal: "000000001580600".

1.3.8. Aangifte van de dagen

In het bestand moeten alle dagen uitgedrukt worden in honderdsten van dagen.

Dit geldt zowel voor het aantal dagen per week van het arbeidsregime (zone 00047) als voor het aantal dagen van de prestatie (zone 00063).

Voorbeeld:

De werknemer heeft 65 dagen gepresteerd a rato van 5 dagen per week.

In het bestand moeten deze aantallen uitgedrukt worden in honderdsten van dagen. De zone 00047 zal dus het volgende getal bevatten: " 500" terwijl de zone 00063 dus het volgende getal zal bevatten: " 06500".

1.3.9. Aangifte van de uren

In het bestand moeten alle uren uitgedrukt worden in honderdsten van uren.

Dit geldt voor het gemiddelde aantal uren per week van de werknemer (zone 00048), het gemiddeld aantal uren per week van de maatman (zone 00049) en het aantal uren van de prestatie (zone 00064).

Voorbeeld:

De werknemer heeft 247 uur gepresteerd a rato van 19 uur per week. De maatman werkt 38 uur per week.

In het bestand moeten deze getallen uitgedrukt worden in honderdsten van uren.

De verschillende zones zullen de volgende getallen bevatten:

- zone 00048: "1900"
- zone 00049: "3800"
- zone 00064: "0024700"

2. Schema van de gegevens

2.1. Niveau "Formulier"

- Gegevens van het formulier
 - 00296: identificatie van het formulier
 - 00218: datum van creatie van het formulier
 - 00299: precies uur van creatie van het formulier
 - 00110: status van het attest
 - 00297: type van het formulier

2.2. Niveau "Referentie"

- Gegevens van de referentie
 - 00221: type van de referentie
 - 00298: herkomst van de referentie
 - 00222: referentienummer

2.3. Niveau "DIBISS-Werkgeversaangifte"

- Identificatie van de aangifte
 - 00013: jaar-kwartaal van de aangifte
 - 00109: DIBISS-nummer
 - 00014: uniek ondernemingsnummer
- Gegevens van de aangifte
 - 00015: netto te betalen bedrag (facultatief voor DIBISS)

2.4. Niveau "Bijdrage niet gebonden aan een natuurlijke persoon"

- Identificatie van de bijdrage niet gebonden aan een natuurlijke persoon
 - 00019: werkgeverscategorie waarvoor een bijdrage verschuldigd is die niet gebonden is aan een natuurlijke persoon
 - 00020: werknemerskengetal voor een bijdrage die niet gebonden is aan een natuurlijke persoon
- Gegevens van de bijdrage niet gebonden aan een natuurlijke persoon
 - 00021: berekeningsbasis van de bijdrage die niet gebonden is aan een natuurlijke persoon
 - 00022: bedrag van de bijdrage die niet gebonden is aan een natuurlijke persoon

2.5. Niveau "Natuurlijke persoon"

- Volgnummer van de natuurlijke persoon
 - 00023: volgnummer natuurlijke persoon
- Identificatiegegevens van de natuurlijke persoon
 - 00024: identificatienummer bij de sociale zekerheid - INSZ
- 00615: Referentie gebruiker – Natuurlijke persoon

Belangrijk:

Vanaf 1 juli 2012 zal de aangifte van een natuurlijke persoon uitsluitend met het INSZ moeten gebeuren, ongeacht het kwartaal van de aangifte.

Het gebruik van naam, voornaam, initiaal van de tweede voornaam, geslacht, geboortedatum en -plaats, adres, nationaliteit en nummer van de sociale-identiteitskaart zal niet meer toegelaten worden. De betreffende fiches werden aangepast

2.6. Niveau "Werknemerslijn"

- Identificatie van de werknemerslijn
 - 00036: werkgeverscategorie
 - 00037: werknemerskengetal
- Gegevens van de werknemerslijn
 - 00038: datum waarop het socialzekerheidskwartaal begint
 - 00039: datum waarop het socialzekerheidskwartaal eindigt
 - 00040: notie grensarbeider
 - 00041: activiteit ten opzichte van het risico
 - 00042: identificatienummer van de lokale eenheid
 - 00616: Referentie gebruiker – Werknemerslijn

2.7. Niveau "DIBISS Tewerkstelling van de werknemerslijn"

- Volgnummer van de tewerkstelling
 - 00043: tewerkstellingsnummer
- Gegevens van de tewerkstelling
 - 00044: datum waarop de tewerkstelling begint
 - 00045: datum waarop de tewerkstelling eindigt
 - 00047: aantal dagen per week van het arbeidsstelsel
 - 00050: type arbeidsovereenkomst
 - 00049: gemiddeld aantal uren per week van de maatpersoon
 - 00053: statuut van de werknemer
 - 00048: gemiddeld aantal uren per week van de werknemer

- 00051: maatregel tot reorganisatie van de arbeidstijd
- 00052: maatregel ter bevordering van de werkgelegenheid
- 00054: notie gepensioneerd
- 00055: type leerling
- 00056: bezoldigingswijze
- 00057: functienummer
- 00060: betaling in tienden of twaalfden
- 00617: Referentie gebruiker – Tewerkstelling van de werknemerslijn
- 00625: Verantwoording van de dagen
- 00228: NACE code

2.8. Niveau "Tewerkstelling – Inlichtingen"

- Gegevens van de tewerkstelling - Inlichtingen
 - 00893: Ter beschikking gesteld personeel
 - 00794: Maatregelen non-profit
 - 00728: Datum waarop het vastbenoemde personeelslid sinds zes maanden of meer ziek is
 - 01012: Vrijstelling van aangifte van gegevens van de tewerkstelling met betrekking tot de overheidssector
 - 01013: Vrijstelling - Aanvullend pensioenregeling

Belangrijk: De zones "Extra uit de HORECA", "Uurloon", "Uurloon in duizendsten van euro", "Aantal dagen gewaarborgd loon eerste week", "Brutoloon uitbetaald bij ziekte" en "Controlegegeven - Verplichting" zijn niet van toepassing voor een werkgever die is aangesloten bij de RSZPPO.

2.9. Niveau "Bijdrage ontslagen statutaire werknemer"

- Gegevens van de bijdrage ontslagen statutaire werknemer
 - 00071: refertebrutoloon
 - 00072: bijdrage refertebrutoloon
 - 00073: referte-aantal dagen
 - 00127: datum waarop de periode van onderwerping begint
 - 00129: datum waarop de periode van onderwerping eindigt

2.10. Niveau "Bijdrage werknemer-student"

- Gegevens van de bijdrage werknemer-student
 - 00076: loon student
 - 00077: bijdrage student
 - 00078: aantal dagen student

2.11.Niveau "Prestatie van de tewerkstelling werknemerslijn"

- Volgnummer van de prestatie
 - 00061: nummer prestatielijn
- Identificatiegegevens van de prestatie
 - 00062: prestatiecode
- Gegevens van de prestatie
 - 00063: aantal dagen van de prestatie
 - 00064 : aantal uren van de prestatie
 - 00065: aantal vluchtminuten

2.12. Niveau "Bezoldiging van de tewerkstelling werknemerslijn"

- Volgnummer van de bezoldiging
 - 00066: lijnnummer bezoldiging
- Identificatiegegevens van de bezoldiging
 - 00067: bezoldigingscode
 - 00068: frequentie in maanden van de betaling van de premie
 - 00069: percentage van de bezoldiging op jaarbasis
- Gegevens van de bezoldiging
 - 00070: bezoldiging

2.13.Niveau "Gegevens van de tewerkstelling met betrekking tot de overheidssector"

- Identificatie van het blok "Gegevens van de tewerkstelling met betrekking tot de overheidssector"
 - 00964: Datum begin - Gegevens van de tewerkstelling met betrekking tot de overheidssector
 - 00961: Type van de instelling van de overheidssector
 - 00962: Personeelscategorie van de overheidssector
 - 00967: Aard van de dienst
 - 00968: Aard van de functie
- Gegevens van het blok "Gegevens van de tewerkstelling met betrekking tot de overheidssector"
 - 00965: Datum eind - Gegevens van de tewerkstelling met betrekking tot de overheidssector
 - 00963: Graad- of functiebenaming
 - 00966: Taalrol
 - 00969: Reden van het einde van de statutaire relatie

2.14.Niveau "Baremieke wedde"

- Identificatie van het blok "Baremieke wedde"
 - 00970: Datum begin - Baremieke wedde
 - 00972: Datum van ranginneming in de geldelijke anciënniteit
 - 00973: Referentie van de baremieke wedde
- Gegevens van het blok "Baremieke wedde"
 - 00971: Datum eind - Baremieke wedde
 - 00974: Bedrag van de baremieke wedde
 - 00975: Aantal uren per week
 - 00976: Aantal uren per week – Volledige baremieke wedde

2.15.Niveau "Weddebijslag"

- Identificatie van het blok "Weddebijslag"
 - 00978: Datum begin - Weddebijslag
 - 00977: Referentie van de weddebijslag
- Gegevens van het blok "Weddebijslag"
 - 00979: Datum eind - Weddebijslag
 - 00980: Basisbedrag van de weddebijslag
 - 00981: Percentage van de weddebijslag
 - 00982: Aantal uren of prestaties
 - 00983: Bedrag van de weddebijslag

2.16.Niveau "Gelijktijdige maatregelen tot reorganisatie van de arbeidstijd - Informatie"

- Identificatie van het blok "Gelijktijdige maatregelen tot reorganisatie van de arbeidstijd - Informatie"
 - 00051: maatregel tot reorganisatie van de arbeidstijd
- Gegevens van het blok "Gelijktijdige maatregelen tot reorganisatie van de arbeidstijd - Informatie"
 - 01030: Percentage van de maatregel tot reorganisatie van de arbeidstijd

2.17. Niveau "Bijdrage verschuldigd voor de werknemerslijn"

- Identificatie van de verschuldigde bijdrage
 - 00082: werknemerskengetal bijdrage
 - 00083: type bijdrage
- Gegevens van de verschuldigde bijdrage
 - 00084: berekeningsbasis bijdrage

- 00085: bedrag van de bijdrage
- 00896: datum eerste aanwerving (deze zone wordt nooit vermeld als het gaat om een werkgever ingeschreven bij de RSZPPO)

2.18. Niveaus "Vermindering werknemerslijn" en "Vermindering tewerkstelling"

- Identificatie van de gevraagde vermindering
 - 00086: verminderingscode
- Gegevens van de gevraagde vermindering
 - 00088: berekeningsbasis vermindering
 - 00089: bedrag van de vermindering
 - 00090: datum vanaf dewelke het recht op de vermindering geldt
 - 00091: aantal maanden administratiekosten ESS
 - 00092: identificatienummer bij de sociale zekerheid - INSZ van de vervangen persoon
 - 00093: identificatienummer bij de sociale zekerheid - INSZ van de persoon die het recht op de vermindering geopend heeft
 - 00094: herkomst van het attest

2.19.Niveau "Bedrijfsvoertuig "

- Volgnummer van het bedrijfsvoertuig
 - 00780: volgnummer bedrijfsvoertuig
- Identificatiegegevens van het bedrijfsvoertuig
 - 00781: nummerplaat

2.20.Niveau "Aanvullende vergoeding"

- Identificatie van de aanvullende vergoeding
 - 00815: notie werkgever
 - 00046: nummer van paritair comité
 - 00228: NACE-code
 - 00824: notie type akkoord van de aanvullende vergoeding
 - 00825: notie halftijdse loopbaanonderbreking of halftijds brugpensioen
 - 00826: notie vrijstelling van prestaties
 - 00827: notie vervanging in overeenkomst
- Gegevens van de aanvullende vergoeding
 - 00823: datum eerste toekenning aanvullende vergoeding
 - 00749: identificatienummer bij de sociale zekerheid - INSZ van de vervanger
 - 00853: maatregelen voorzien in geval van werkhervatting

- 00949: type debiteur
- 00950: aantal delen van de aanvullende vergoeding
- 00951: datum van de betekening van de opzegging
- 00952: notie onderneming in moeilijkheden of in herstructurering
- 00953: datum begin van erkenning
- 00954: datum eind van erkenning

2.21.Niveau "Bijdrage aanvullende vergoeding"

- Identificatie van de bijdrage aanvullende vergoeding
 - 00082: werknemerskengetal bijdrage
 - 00083: type bijdrage
 - 00829: notie aanpassing bedrag van de aanvullende vergoeding
 - 00955: volgnummer bijdrage
- Gegevens van de bijdrage aanvullende vergoeding
 - 00892: notie kapitalisatie
 - 00830: bedrag van de aanvullende vergoeding
 - 00956: theoretisch bedrag van de sociale uitkering
 - 00831: aantal maanden – aanvullende vergoeding
 - 00957: decimalen voor het aantal maanden
 - 00958: aantal dagen – onvolledige maand
 - 00959: onvolledige maand – reden
 - 00960: notie toepassing van de drempel
 - 00085: bedrag van de bijdrage

3. Schema van een aangifte

3.1. Model entiteiten - relaties

3.1.1. De modellering van gegevens: algemeen

Het conceptuele model (waarvan het meest gebruikte momenteel het entiteit/relatiediagram is) is een grafische en synthetische weergave van het resultaat van de gegevensanalyse. Dit model structureert de relaties tussen de verschillende entiteiten (bv. werknemer en werkgever) en de attributen van elke entiteit (bv. naam, voornaam,...). Op die manier kan men het schema van de gegevensbank en het toegelaten domein voorstellen (toegelaten waarden, integriteitsvoorwaarden, ...). Het conceptuele model is een onmisbare hulp bij de samenstelling van een efficiënte database.

Wanneer men een conceptuele gegevensanalyse uitvoert, moet men eerst en vooral een methodologie kiezen. Deze methodologie moet toelaten het informatiesysteem zodanig te bestuderen dat men er volgende elementen kan uithalen:

- de entiteiten (ook "record", "segment", "object", ... genoemd)
- de attributen (ook "gegevens", "veld", "item", "element", "variabele",... genoemd)
- de relaties tussen de entiteiten (ook "set", "reeks", "relationship",... genoemd)

Een "entiteit/relatie"-diagram is de grafische voorstelling van het resultaat van de gegevensanalyse. Om een dergelijk diagram goed te kunnen begrijpen en lezen, stellen wij voor om eerst een aantal basisconcepten te definiëren. Daarna gaan we in op de werkwijze die gebruikt zal worden voor de grafische weergave.

1. De basisconcepten

De zaken die men absoluut moet weten, kunnen samengevat worden in 7 punten:

1. **Een gegevensverzameling bestaat uit elementaire gegevens** die onderling verbonden zijn. Als een gegeven opgebouwd is op basis van andere gegevens, spreekt men van **groepsgegevens of gegevensstructuur**. Andere gegevens kunnen niet gescheiden worden zonder hun betekenis te verliezen. Men spreekt dan van **elementaire gegevens**. Een elementair gegeven kan voorkomen in diverse gegevensgroepen (in diverse gegevensstructuren).

Voorbeeld: elementair gegeven: "straat", "postcode", ...
gegevensstructuur: "adres" (want bestaande uit "straat", "nummer", ...)

2. **Een entiteit bevat gegevens die tot eenzelfde logisch geheel behoren.**

Voorbeeld : de entiteit "NATUURLIJKE PERSOON" bevat gegevens zoals naam, voornaam, adres,... De entiteit "WERKGEVER" bevat gegevens zoals nummer, benaming, adres, ...

3. **Attributen zijn gegevens die een entiteit kenmerken.** Elke entiteit bestaat uit een identificatie (of primaire sleutel) en uit 1 of meer attributen. In een gegevensbank is een entiteit een type record van de gegevensbank terwijl het attribuut één van de onderdelen van de entiteit is.

4. De **sleutelgegevens (of identificaties)** zijn gegevens of groepen van gegevens waarmee men een voorkomen van een entiteit eenduidig kan identificeren.

Voorbeeld: de entiteit "NATUURLIJKE PERSOON" zal als sleutelgegeven het nationaal nummer hebben en als voorkomen 999999999-99.

- 5. Een attribuut kan één of meer waarden** of groepen van waarden **aannemen**: de combinatie van de waarden toegekend aan de attributen van een entiteit vormt de **voorkomens van de entiteit**. In het algemeen bezit elke entiteit verschillende voorkomens.

Voorbeeld: de entiteit "NATUURLIJKE PERSOON" zal als attributen hebben: nationaal nummer, naam, voornaam, geboortedatum, geboorteplaats, nationaliteit, beroep, ... Voor een record in het bijzonder zal het voorkomen zijn: 999999999-99, Dupond, Jean, 99/99/99, Brussel, Belg, informaticus, ... In de tabel hieronder geeft de 1e lijn de attributen van de entiteit Natuurlijke persoon en de volgende lijnen geven de voorkomens, d.w.z. de bijhorende waarden.

| INSZ | Naam | Voornaam | Geboortedatum | Geboorteplaats | Nationaliteit | Beroep |
|--------------|--------|----------|---------------|----------------|---------------|--------------|
| 999999999-99 | Dupond | Jean | 99/99/99 | Brussel | Belg | Informaticus |
| 888888888-88 | Durand | Jules | 88/88/88 | Parijs | Fransman | Technicus |

- 6. Een functionele afhankelijkheid vormt het verband dat toelaat diverse gegevens te verenigen binnen eenzelfde entiteit.** Voor elk gegeven van een document stelt men de volgende vraag: "*Is er een direct verband tussen het onderzochte gegeven en de sleutel?*" Als het antwoord "JA" is, mag men stellen dat er een functionele afhankelijkheid is tussen het gegeven en de sleutel.

Voorbeelden: groepsgegeven of gegevensstructuur = "Adres"
 elementair gegeven = naam van de straat, postcode, ...
 sleutelgegeven = nationaal nummer

- 7. Entiteiten kunnen wederkerige relaties voorstellen.** Er bestaan in een informatiesysteem dus relaties tussen entiteiten en de relaties die van betekenis zijn, zullen uitgedrukt moeten worden.

2. Het entiteit/relatiediagram

Om een diagram (en in ons geval het "entiteit/relatie"-model) te begrijpen en te lezen, moet men in de eerste plaats de gebruikte symbolen kennen.

1. De "Entity" stelt een geheel voor van zaken, gegevens waarvan de voorkomens een relevante rol spelen in het informatiesysteem. Daar bepaalde entiteiten bijzonder zijn, heeft men voorzien ze anders weer te geven. Zo wordt de "gewone" entiteit voorgesteld door een rechthoek:

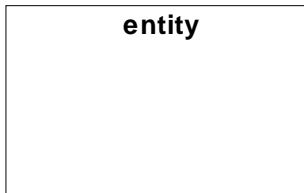

2. Een "gewone" associatie tussen twee entiteiten kan voorgesteld worden met een pijl, zoals hieronder getoond wordt.

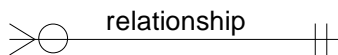

Zoals hierboven uitgelegd, hadden wij verschillende types van relaties tussen de entiteiten. Deze relaties zullen dus voorgesteld moeten worden door verschillende pijlen. Het gaat om de volgende:

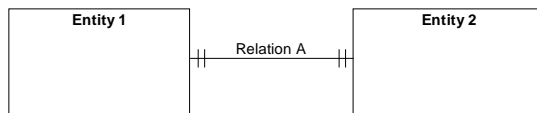

Relatie A: entiteit 1 wordt geassocieerd met EEN ENKELE entiteit 2 (relatie 1 tot 1)

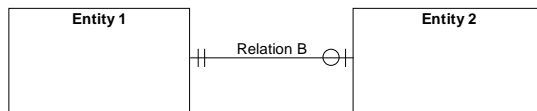

Relatie B: entiteit 1 wordt geassocieerd met NUL of EEN entiteit 2 (relatie 1 tot 1 of geen associatie)

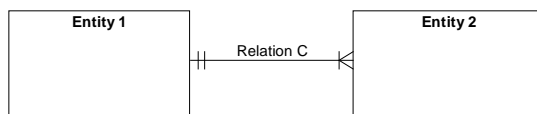

Relatie C: entiteit 1 wordt geassocieerd met EEN of MEER entiteiten 2 (relatie 1 tot 1 of 1 tot n)

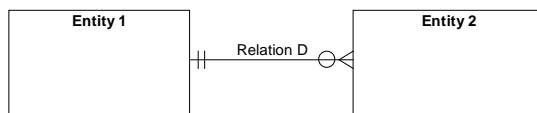

Relatie D: entiteit 1 wordt geassocieerd met NUL, EEN of MEER entiteiten 2 (relatie 1 tot 0 of 1 tot 1 of 1 tot n)

3.1.2. Schema

Dit is een entiteiten-relaties-model dat een aangifte beschrijft.

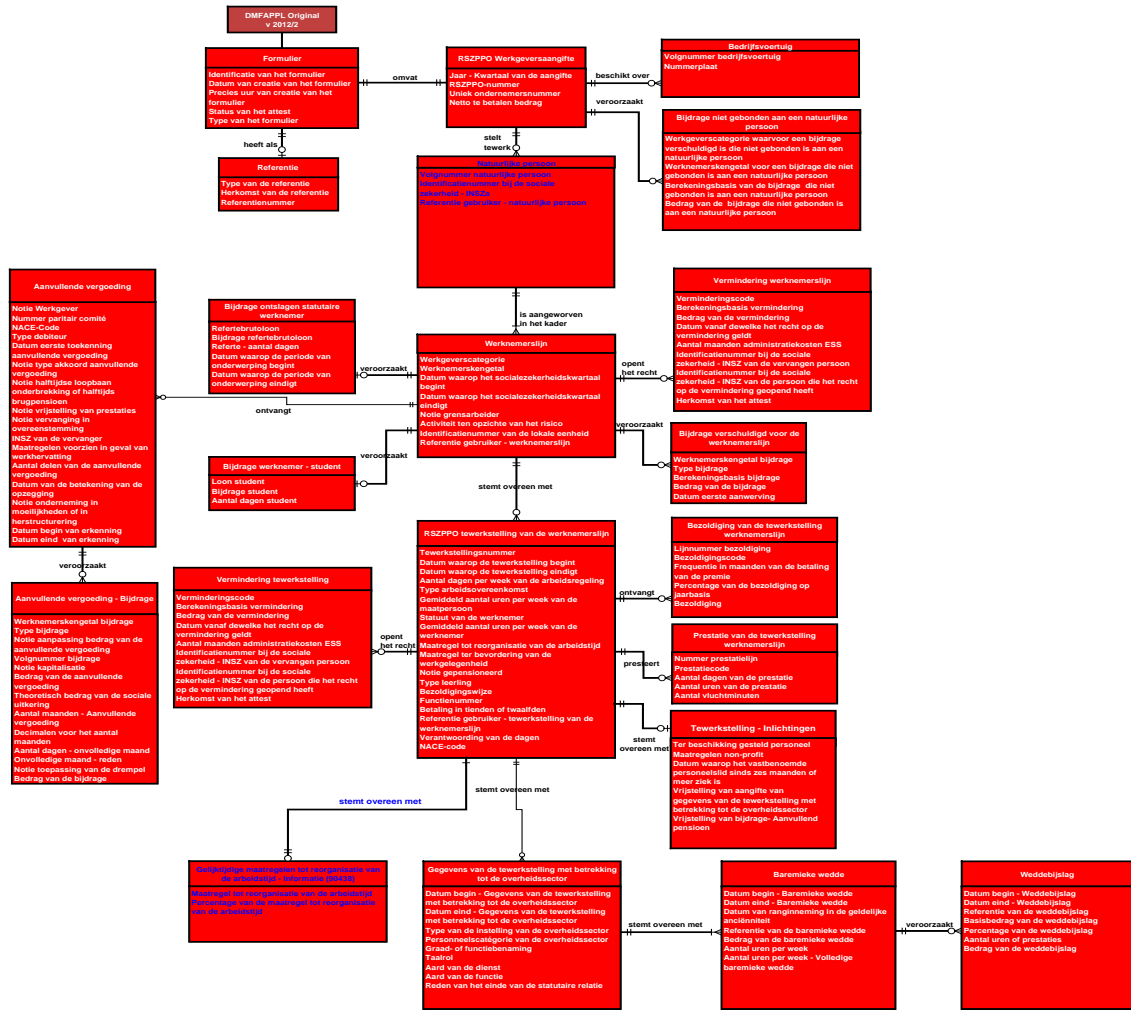

ZONENUMMER: 00082

VERSIE: 2016/2

PUBLICATIEDATUM: 31/05/2016

WERKNEMERSKENGETAL BIJDRAGE
(XML label : ContributionWorkerCode)

| | |
|-------------------------------------|---|
| FUNCTIONEEL BLOK: | Bijdrage verschuldigd voor de werknemerslijn; Aanvullende vergoeding - Bijdrage Code(s): 90001; 90337 |
| BESCHRIJVING: | Xml label(s): WorkerContribution; ComplIndemnityContribution Het werknemerskengetal bijdrage laat toe, in combinatie met het type bijdrage, de aangeven bijdrage te identificeren, te bepalen of de bijdrage verschuldigd is en het percentage of het forfait van de bijdrage te kennen. |
| TOEGELATEN DOMEIN: | De werknemerskengetallen voor een gewone bijdrage, een FAO - FBZ bijdrage, een supplementaire bijdrage of een bijzondere bijdrage aanvullende vergoedingen (zie bijlage 2 voor de RSZ of bijlage 28 voor de DIBISS - Lijst der werknemerskengetallen waarvoor de bijdragen van toepassing zijn - aanwezigheid = 2, 3 ou 5). |
| WETTELIJKE REFERENTIE: | |
| TYPE: | Numeriek |
| LENGTE: | 3 |
| AANWEZIGHEID: | Onmisbaar |
| FORMAAT: | |
| FOUTCODE OP ONTVANGSTBEWIJS: | |

| Foutbeschrijving | Foutcode | Ernst fout |
|--|-----------|------------|
| Niet aanwezig | 00082-001 | B |
| Niet numeriek | 00082-002 | B |
| Niet in het toegelaten domein | 00082-008 | B |
| Onverenigbaar met NACE code | 00082-028 | NP |
| Onverenigbaar met het werknemerskengetal | 00082-030 | B |
| Onverenigbaarheid kwartaal - werkgeverscategorie | 00082-035 | B |
| Fout op kardinaliteit | 00082-090 | B |
| Fout op volgorde | 00082-091 | B |
| Foutieve lengte | 00082-093 | B |
| Niet toegelaten | 00082-146 | B |
| Onverenigbaarheid met de Gemeenschappelijke Sociale Dienst | 00082-371 | NP |
| Onverenigbaar met de datum van de eerste toekenning van de vergoeding | 00082-372 | B |
| Onverenigbaar met de notie onderneming in moeilijkheden of in herstructurering | 00082-374 | B |
| Onverenigbaar met de datum van betekening van de opzegging | 00082-375 | B |
| Onverenigbaarheid werkgever - 2e pensioenpijler | 00082-384 | NP |
| Onverenigbaar met de notie vrijstelling aanvullende pensioenregeling | 00082-473 | NP |

ZONENUMMER: 00083

VERSIE: 2016/2

PUBLICATIEDATUM: 31/05/2016

TYPE BIJDRAGE
(XML label : ContributionType)

FUNCTIONEEL BLOK: Bijdrage verschuldigd voor de werknemerslijn; Aanvullende vergoeding - Bijdrage
Code(s): 90001; 90337

BESCHRIJVING: **Xml label(s):** WorkerContribution; ComplIndemnityContribution
Het type bijdrage laat toe, in combinatie met het werknemerskengetal bijdrage, de aangegeven bijdrage te identificeren, te bepalen of de bijdrage verschuldigd is en het percentage of het forfait van de bijdrage te kennen.

TOEGELATEN DOMEIN: De toegelaten waarden in functie van het werknemerskengetal bijdrage bevinden zich in bijlage 3 - Toegelaten waarden voor het "type bijdrage" in functie van de werknemerskengetallen bijdragen. Voor DIBISS bevinden de toegelaten waarden zich in bijlage 37.

WETTELIJKE REFERENTIE:

TYPE: Numeriek

LENGTE: 1

AANWEZIGHEID: Onmisbaar

FORMAAT:

FOUTCODE OP ONTVANGSTBEWIJS:

| Foutbeschrijving | Foutcode | Ernst fout |
|--|-----------|------------|
| Niet aanwezig | 00083-001 | B |
| Niet numeriek | 00083-002 | B |
| Niet in het toegelaten domein | 00083-008 | B |
| Foutieve lengte | 00083-093 | B |
| Niet toegelaten | 00083-146 | B |
| Fout op kardinaliteit | 00083-090 | B |
| Fout op volgorde | 00083-091 | B |
| Werknemer te jong | 00083-061 | NP |
| Werknemer te oud | 00083-060 | NP |
| Onverenigbaar met het werknemerskengetal | 00083-030 | B |
| Onverenigbaar met het refertejaarloon | 00083-469 | NP |

ZONENUMMER: 00084

VERSIE: 2016/2

PUBLICATIEDATUM: 31/05/2016

BEREKENINGSBASIS BIJDRAGE
(XML label : ContributionCalculationBasis)

FUNCTIONEEL BLOK: Bijdrage verschuldigd voor de werknemerslijn
Code(s): 90001

BESCHRIJVING: **Xml label(s):** WorkerContribution
Bedrag waarop een percentage moet worden toegepast om het bedrag te kennen van de verschuldigde bijdrage voor deze werknemerslijn.

TOEGELATEN DOMEIN: [0;9999999999]

WETTELIJKE REFERENTIE:

TYPE: Numeriek

LENGTE: 11

AANWEZIGHEID: Verplicht indien de aangegeven bijdrage berekend moet worden vanaf een berekeningsbasis waarop een percentage moet worden toegepast.

FORMAAT:

FOUTCODE OP ONTVANGSTBEWIJS:

| Foutbeschrijving | Foutcode | Ernst fout |
|---|-----------|------------|
| Niet numeriek | 00084-002 | B |
| Foutieve lengte | 00084-093 | B |
| Niet toegelaten | 00084-146 | B |
| Fout op kardinaliteit | 00084-090 | B |
| Fout op volgorde | 00084-091 | B |
| Berekend bedrag verschilt van het aangegeven bedrag | 00084-044 | NP |
| Bedrag niet hoog genoeg | 00084-046 | P |

ZONENUMMER: 00085

VERSIE: 2016/2

PUBLICATIEDATUM: 31/05/2016

BEDRAG VAN DE BIJDRAGE
(XML label : ContributionAmount)

FUNCTIONEEL BLOK: Bijdrage verschuldigd voor de werknemerslijn; Aanvullende vergoeding - Bijdrage
Code(s): 90001; 90337

BESCHRIJVING: **Xml label(s):** WorkerContribution; ComplIndemnityContribution
 Bedrag van de verschuldigde bijdrage voor deze werknemerslijn of voor deze aanvullende vergoeding.

TOEGELATEN DOMEIN: [0;99999999999].

WETTELIJKE REFERENTIE:

TYPE: Numeriek

LENGTE: 11

AANWEZIGHEID: Verplicht indien het werknemerskengetal = 856

FORMAAT:

FOUTCODE OP ONTVANGSTBEWIJS:

| Foutbeschrijving | Foutcode | Ernst fout |
|---|-----------|------------|
| Niet numeriek | 00085-002 | B |
| Foutieve lengte | 00085-093 | B |
| Niet toegelaten | 00085-146 | B |
| Fout op kardinaliteit | 00085-090 | B |
| Fout op volgorde | 00085-091 | B |
| Bedrag niet hoog genoeg | 00085-046 | NP |
| Te groot bedrag | 00085-045 | NP |
| Het bedrag stemt niet overeen met het geproratiseerde minimumbedrag | 00085-382 | NP |

ZONENUMMER: 00896

VERSIE: 2016/2

PUBLICATIEDATUM: 31/05/2016

DATUM EERSTE AANWERVING
(XML label : FirstHiringDate)

FUNCTIONEEL BLOK:

Bijdrage verschuldigd voor de werknemerslijn

Code(s): 90001

Xml label(s): WorkerContribution

BESCHRIJVING:

Datum waarop de werknemer voor het eerst werd tewerkgesteld bij de werkgever

Deze zone wordt nooit vermeld als het gaat om een werkgever PPL

TOEGELATEN DOMEIN:

De datum moet zich situeren tussen 01/07/2007 en de einddatum van het burgerlijk kwartaal (deze beide datums inbegrepen)

WETTELIJKE REFERENTIE:

TYPE:

Alfanumeriek

LENGTE:

10

AANWEZIGHEID:

Facultatief

FORMAAT:

JJJJ-MM-DD

· JJJJ is het jaar

· MM is de maand

· DD is de dag

FOUTCODE OP ONTVANGSTBEWIJS:

| Foutbeschrijving | Foutcode | Ernst fout |
|-----------------------|-----------|------------|
| Ongeldig | 00896-003 | B |
| Niet van toepassing | 00896-053 | NP |
| Fout op kardinaliteit | 00896-090 | B |
| Fout op volgorde | 00896-091 | B |
| Niet toegelaten | 00896-146 | B |
| Foutieve lengte | 00896-093 | B |

ZONENUMMER: 00019

VERSIE: 2016/2

PUBLICATIEDATUM: 31/05/2016

WERKGEVERSCATEGORIE WAARVOOR EEN BIJDRAGE VERSCHULDIGD IS DIE NIET GEBONDEN IS AAN EEN NATUURLIJKE PERSOON
(XML label : UnrelatedEmployerClass)

FUNCTIONEEL BLOK:

Bijdrage niet gebonden aan een natuurlijke persoon

Code(s): 90002

BESCHRIJVING:

Xml label(s): ContributionUnrelatedToNP

Het categoriekengetal laat toe een onderscheid te maken tussen de werkgevers naargelang hun verplichtingen in functie van de bijzondere kenmerken die eigen zijn aan de uitgeoefende activiteit. Het wordt toegekend door de RSZ of de DIBISS naargelang de werkgever ingeschreven is bij de RSZ of de DIBISS.

TOEGELATEN DOMEIN:

Het gaat hier om het aangeven van de werkgeverscategorie waarvoor een bijdrage verschuldigd is die niet gebonden is aan een natuurlijke persoon.

Getal van 3 cijfers toegekend door de RSZ of de DIBISS.

Voor de toegelaten waarden voor de DIBISS, zie bijlage 29 - Lijst van de werkgeverscategorieën PPO ; alleen de categorieën waarvoor de aanwezigheidscode gelijk is aan 4 of 6.

WETTELIJKE REFERENTIE:

TYPE:

Numeriek

LENGTE:

3

AANWEZIGHEID:

Onmisbaar

FORMAAT:

FOUTCODE OP ONTVANGSTBEWIJS:

| Foutbeschrijving | Foutcode | Ernst fout |
|--|-----------|------------|
| Niet aanwezig | 00019-001 | B |
| Niet numeriek | 00019-002 | B |
| Niet in het toegelaten domein | 00019-008 | B |
| Onverenigbaar met kwartaal | 00019-034 | B |
| Niet aanwezig in het repertorium voor het aangiftekwartaal | 00019-051 | B |
| Foutieve lengte | 00019-093 | B |
| Niet toegelaten | 00019-146 | B |
| Fout op kardinaliteit | 00019-090 | B |
| Fout op volgorde | 00019-091 | B |

ZONENUMMER: 00020

VERSIE: 2016/2

PUBLICATIEDATUM: 31/05/2016

WERKNEMERSKENGETAL VOOR EEN BIJDRAGE DIE NIET GEBONDEN IS AAN EEN NATUURLIJKE PERSOON
(XML label : UnrelatedWorkerCode)

FUNCTIONEEL BLOK: Bijdrage niet gebonden aan een natuurlijke persoon
Code(s): 90002

BESCHRIJVING: **Xml label(s):** ContributionUnrelatedToNP
Dit werknemerskengetal laat het identificeren toe van een bijdrage die niet gebonden is aan een natuurlijke persoon maar die verschuldigd is op niveau van de werkgeverscategorie.

TOEGELATEN DOMEIN: De werknemerskengetallen die overeenstemmen met een bijdrage die niet gebonden is aan een natuurlijke persoon (zie bijlage 2 - Lijst der werknemerskengetallen waarvoor de bijdragen van toepassing zijn).
Voor DIBISS bevinden de werknemerskengetallen zich in bijlage 28

WETTELIJKE REFERENTIE:

TYPE: Numeriek

LENGTE: 3

AANWEZIGHEID: Onmisbaar

FORMAAT:

FOUTCODE OP ONTVANGSTBEWIJS:

| Foutbeschrijving | Foutcode | Ernst fout |
|--|-----------|------------|
| Niet aanwezig | 00020-001 | B |
| Niet numeriek | 00020-002 | B |
| Niet in het toegelaten domein | 00020-008 | B |
| Onverenigbaarheid kwartaal - werkgeverscategorie | 00020-035 | B |
| Foutieve lengte | 00020-093 | B |
| Niet toegelaten | 00020-146 | B |
| Fout op kardinaliteit | 00020-090 | B |
| Fout op volgorde | 00020-091 | B |

ZONENUMMER: 00021

VERSIE: 2016/2

PUBLICATIEDATUM: 31/05/2016

BEREKENINGSBASIS VAN DE BIJDRAGE DIE NIET GEBONDEN IS AAN EEN NATUURLIJKE PERSOON
(XML label : UnrelatedCalculationBasis)

FUNCTIONEEL BLOK: Bijdrage niet gebonden aan een natuurlijke persoon
Code(s): 90002

BESCHRIJVING: **Xml label(s):** ContributionUnrelatedToNP
 Basisbedrag dat toelaat om het bedrag te berekenen van de bijdrage die verschuldigd is en niet gebonden is aan een natuurlijke persoon.
 Geen enkele berekeningsbasis moet vermeld worden voor de solidariteitsbijdrage op het gebruik van een bedrijfsvoertuig (werknemerskengetal 862)

TOEGELATEN DOMEIN: [0:999999999999]

WETTELIJKE REFERENTIE:

TYPE: Numeriek

LENGTE: 13

AANWEZIGHEID: Verplicht indien de aangegeven bijdrage berekend moet worden op basis van een berekeningsbasis.

FORMAAT:

FOUTCODE OP ONTVANGSTBEWIJS:

| Foutbeschrijving | Foutcode | Ernst fout |
|-------------------------------|-----------|------------|
| Niet aanwezig | 00021-001 | B |
| Niet numeriek | 00021-002 | B |
| Niet in het toegelaten domein | 00021-008 | B |
| Foutieve lengte | 00021-093 | B |
| Niet toegelaten | 00021-146 | B |
| Fout op kardinaliteit | 00021-090 | B |
| Fout op volgorde | 00021-091 | B |
| Zone niet van toepassing | 00021-062 | NP |

ZONENUMMER: 00022

VERSIE: 2016/2

PUBLICATIEDATUM: 31/05/2016

BEDRAG VAN DE BIJDRAGE DIE NIET GEBONDEN IS AAN EEN NATUURLIJK PERSOON
(XML label : UnrelatedAmount)

FUNCTIONEEL BLOK: Bijdrage niet gebonden aan een natuurlijke persoon
Code(s): 90002

BESCHRIJVING: **Xml label(s):** ContributionUnrelatedToNP
 Bedrag van de bijdrage die niet gebonden is aan een natuurlijk persoon en die verschuldigd is voor de werkgeverscategorie.

TOEGELATEN DOMEIN: [0;999999999999]

WETTELIJKE REFERENTIE:

TYPE: Numeriek

LENGTE: 13

AANWEZIGHEID: Onmisbaar

FORMAAT:

FOUTCODE OP ONTVANGSTBEWIJS:

| Foutbeschrijving | Foutcode | Ernst fout |
|---|-----------|------------|
| Niet numeriek | 00022-002 | B |
| Berekend bedrag verschilt van het aangegeven bedrag | 00022-044 | NP |
| Foutieve lengte | 00022-093 | B |
| Niet toegelaten | 00022-146 | B |
| Fout op kardinaliteit | 00022-090 | B |
| Fout op volgorde | 00022-091 | B |
| Bijdrage vereist volgens de geldende voorwaarden | 00022-273 | B |

ZONENUMMER: 00042

VERSIE: 2016/2

PUBLICATIEDATUM: 31/05/2016

IDENTIFICATIENUMMER VAN DE LOKALE EENHEID
(XML label : LocalUnitID)

FUNCTIONEEL BLOK:

Werknemerslijn; DIBISS tewerkstelling van de werknemerslijn; Bijdrage werknemer-student

Code(s): 90012; 90196; 90003**BESCHRIJVING:****Xml label(s):** WorkerRecord; NOSSLPAOccupation; StudentContribution

Dit is het nummer dat een vestigingseenheid identificeert (nummer toegekend door de Kruispuntbank van Ondernemingen).

TOEGELATEN DOMEIN:

Nummer dat de vestiging identificeert waarin of van waar uit de werknemer tewerkgesteld is. Vanaf de aangiften van het 1/2014, moet de vestigingseenheid uitsluitend op niveau van de tewerkstelling aangegeven worden. Het betreft de vestigingseenheid waar de werknemer zijn activiteit uitoefent of van waaruit hij zijn activiteit uitoefent. Tot en met de aangiften van het 4/2013, mag de vestigingseenheid alleen op niveau van de werknemerslijn aangegeven worden.

Als de werknemer prestaties geleverd heeft in verschillende bedrijfszetels, dan moet men alleen de identificatie vermelden van de zetel van zijn laatste prestatie tijdens het kwartaal. Zie bijkomende details in de algemene instructies aan de werkgevers.

Getal van 10 cijfers waarvan :

de posities 1 tot 8 overeenkomen met een volgnummer, met op de eerste positie een cijfer gelegen tussen 2 en 8;

de posities 9 en 10 overeenkomen met een controlegetal.

Vanaf de aangiften van het 1/2014 kan het gebruik van een fictief nummer noodzakelijk zijn:

- 899999993 = Buitenlandse werkgever zonder VE in België voor werknemers die niet op Belgisch grondgebied tewerkgesteld worden
 - 8999999104 = Buitenlandse werkgever zonder VE in België voor werknemers die op Belgisch grondgebied tewerkgesteld worden of werkgever van huispersoneel (categorieën 037, 039 en werknemerskengetalen 035, 439, 043 en 044 voor de categorieën 094 en 193) - Vlaams Gewest
 - 8999999203 = Buitenlandse werkgever zonder VE in België voor werknemers die op Belgisch grondgebied tewerkgesteld worden of werkgever van huispersoneel (categorieën 037, 039 en werknemerskengetalen 035, 439, 043 en 044 voor de categorieën 094 en 193) - Brussels Hoofdstedelijk Gewest
 - 8999999302 = Buitenlandse werkgever zonder VE in België voor werknemers die op Belgisch grondgebied tewerkgesteld worden of werkgever van huispersoneel (categorieën 037, 039 en werknemerskengetalen 035, 439, 043 en 044 voor de categorieën 094 en 193) - Waals Gewest zonder de gemeenten die behoren tot de bevoegdheid van de Duitstalige gemeenschap
 - 8999999401 = Buitenlandse werkgever zonder VE in België voor werknemers die op Belgisch grondgebied tewerkgesteld worden of werkgever van huispersoneel (categorieën 037, 039 en werknemerskengetalen 035, 439, 043 en 044 voor de categorieën 094 en 193) - Waals Gewest voor de gemeenten die behoren tot de bevoegdheid van de Duitstalige gemeenschap
 - 8999999005 = Werkgever in afwachting van een nummer van VE
 - 8999999894 = Niet van toepassing - derde betalenden (werkgeverscategorieën 033, 099, 199, 299 en 699) - Verbrekingsvergoeding - Statutair met standplaats in het buitenland
- Het gebruik van een fictief nummer is niet toegelaten in het kader van een DIBISS-aangifte.

WETTELIJKE REFERENTIE:**TYPE:**

Numeriek

LENGTE:

10

AANWEZIGHEID:

Verplicht indien de aangifte betrekking heeft op het 4e trimester 2007 en daaropvolgende (blok DIBISS tewerkstelling van de werknemerslijn vanaf 2014/1 of Werknemerslijn vóór 2014/1).

Verboden in het blok Bijdrage werknemer-student.

FORMAAT:**FOUTCODE OP ONTVANGSTBEWIJS:**

| Foutbeschrijving | Foutcode | Ernst fout |
|---|-----------|------------|
| Niet aanwezig | 00042-001 | B |
| Niet numeriek | 00042-002 | B |
| Ongeldig | 00042-003 | B |
| Ongeldig controlegetal | 00042-004 | B |
| Foutieve lengte | 00042-093 | B |
| Niet toegelaten | 00042-146 | B |
| Fout op kardinaliteit | 00042-090 | B |
| Fout op volgorde | 00042-091 | B |
| Niet van toepassing | 00042-053 | NP |
| Onverenigbaarheid werkgever | 00042-451 | B |
| Onverenigbaar met de aangegeven periode | 00042-021 | NP |

ZONENUMMER: 00076

VERSIE: 2016/2

PUBLICATIEDATUM: 31/05/2016

LOON STUDENT
(XML label : StudentRemunAmount)

FUNCTIONEEL BLOK: Bijdrage werknemer-student
Code(s): 90003

BESCHRIJVING: **Xml label(s):** StudentContribution
Loon dat aanleiding geeft tot de berekening van de solidariteitsbijdrage voor de studenten tewerkgesteld in het kader van een arbeidsovereenkomst voor studenten op voorwaarde dat de tewerkstellingsduur niet meer dan 50 arbeidsdagen tijdens het ganse kalenderjaar bedraagt.
Voor de periodes vóór de 1ste januari 2012 mag de tewerkstellingsduur niet meer dan 23 arbeidsdagen tijdens de maanden juli, augustus en september en/of niet meer dan 23 arbeidsdagen tijdens de andere maanden van een kalenderjaar bedragen.

TOEGELATEN DOMEIN: [0;999999999]

WETTELIJKE REFERENTIE:

TYPE: Numeriek

LENGTE: 9

AANWEZIGHEID: Onmisbaar

FORMAAT:

FOUTCODE OP ONTVANGSTBEWIJS:

| Foutbeschrijving | Foutcode | Ernst fout |
|-------------------------------|-----------|------------|
| Niet aanwezig | 00076-001 | B |
| Niet numeriek | 00076-002 | B |
| Niet in het toegelaten domein | 00076-008 | B |
| Foutieve lengte | 00076-093 | B |
| Niet toegelaten | 00076-146 | B |
| Fout op kardinaliteit | 00076-090 | B |
| Fout op volgorde | 00076-091 | B |
| Te groot bedrag | 00076-045 | NP |

ZONENUMMER: 00077

VERSIE: 2016/2

PUBLICATIEDATUM: 31/05/2016

BIJDRAGE STUDENT
(XML label : StudentContributionAmount)

FUNCTIONEEL BLOK:

Bijdrage werknemer-student

Code(s): 90003

BESCHRIJVING:

Xml label(s): StudentContribution

Bedrag van de solidariteitsbijdrage verschuldigd voor de studenten tewerkgesteld in het kader van een arbeidsovereenkomst voor studenten op voorwaarde dat de tewerkstellingsduur niet meer dan 50 werkdagen tijdens het ganse kalenderjaar bedraagt.

Voor de periodes vóór de 1ste januari 2012 mag de tewerkstellingsduur niet meer dan 23 werkdagen tijdens de maanden juli, augustus en september en/of niet meer dan 23 werkdagen tijdens de andere maanden van een kalenderjaar bedragen.

TOEGELATEN DOMEIN:

[0;999999999].

WETTELIJKE REFERENTIE:

TYPE: Numeriek

LENGTE: 9

AANWEZIGHEID: Onmisbaar

FORMAAT:

FOUTCODE OP ONTVANGSTBEWIJS:

| Foutbeschrijving | Foutcode | Ernst fout |
|---|-----------|------------|
| Niet numeriek | 00077-002 | B |
| Berekend bedrag verschilt van het aangegeven bedrag | 00077-044 | NP |
| Foutieve lengte | 00077-093 | B |
| Fout op kardinaliteit | 00077-090 | B |
| Fout op volgorde | 00077-091 | B |
| Niet toegelaten | 00077-146 | B |

ZONENUMMER: 00078

VERSIE: 2016/2

PUBLICATIEDATUM: 31/05/2016

AANTAL DAGEN STUDENT
(XML label : StudentNbrDays)

FUNCTIONEEL BLOK:

Bijdrage werknemer-student

Code(s): 90003

BESCHRIJVING:

Xml label(s): StudentContribution

Aantal aan te geven bezoldigde dagen voor de studenten tewerkgesteld in het kader van een arbeidsovereenkomst voor studenten op voorwaarde dat de tewerkstellingsduur niet meer dan 50 werkdagen tijdens het ganse kalenderjaar bedraagt.

Voor de periodes vóór de 1ste januari 2012 mag de tewerkstellingsduur niet meer dan 23 werkdagen tijdens de maanden juli, augustus en september en/of niet meer dan 23 werkdagen tijdens de andere maanden van een kalenderjaar bedragen.

TOEGELATEN DOMEIN:

[0:50] Vanaf het 1ste kwartaal 2012

[0:23] tot het 4e kwartaal 2011 inclusief

WETTELIJKE REFERENTIE:

TYPE:

Numeriek

LENGTE:

2

AANWEZIGHEID:

Onmisbaar

FORMAAT:

FOUTCODE OP ONTVANGSTBEWIJS:

| Foutbeschrijving | Foutcode | Ernst fout |
|-------------------------------|-----------|------------|
| Niet aanwezig | 00078-001 | B |
| Niet numeriek | 00078-002 | B |
| Niet in het toegelaten domein | 00078-008 | B |
| Foutieve lengte | 00078-093 | B |
| Niet toegelaten | 00078-146 | B |
| Fout op kardinaliteit | 00078-090 | B |
| Fout op volgorde | 00078-091 | B |
| Aantal dagen te hoog | 00078-192 | NP |

ZONENUMMER: 00071

VERSIE: 2016/2

PUBLICATIEDATUM: 31/05/2016

REFERTEBRUTOLOON
(XML label : GrossRefRemunAmount)

FUNCTIONEEL BLOK: Bijdrage ontslagen statutaire werknemer
Code(s): 90005

BESCHRIJVING: **Xml label(s):** DismissedStatutoryWorkerContribution
Refertebrotoloon van de werknemer tijdens de periode waarvoor de onderwerping aan het stelsel van de sociale zekerheid gevraagd wordt.
Dit wordt berekend op basis van de laatste activiteitswedde van de belanghebbende, zo nodig omgerekend op basis van een wedde die overeenstemt met een voltijdse betrekking.

TOEGELATEN DOMEIN: Geheel getal en element van [1; 999999999].

WETTELIJKE REFERENTIE:

TYPE: Numeriek
LENGTE: 9
AANWEZIGHEID: Onmisbaar
FORMAAT:
FOUTCODE OP ONTVANGSTBEWIJS:

| Foutbeschrijving | Foutcode | Ernst fout |
|-------------------------------|-----------|------------|
| Niet aanwezig | 00071-001 | B |
| Niet numeriek | 00071-002 | B |
| Niet in het toegelaten domein | 00071-008 | B |
| Foutieve lengte | 00071-093 | B |
| Niet toegelaten | 00071-146 | B |
| Fout op kardinaliteit | 00071-090 | B |
| Fout op volgorde | 00071-091 | B |

ZONENUMMER: 00072

VERSIE: 2016/2

PUBLICATIEDATUM: 31/05/2016

BIJDRAGE REFERTEBRUTOLOON
(XML label : **GrossRefRemunContributionAmount**)

FUNCTIONEEL BLOK:

Bijdrage ontslagen statutaire werknemer

Code(s): 90005

BESCHRIJVING:

Xml label(s): DismissedStatutoryWorkerContribution

Bedrag van de bijdrage verschuldigd op het refertebrutoloon met het oog op de gevraagde onderwerping van de werknemer aan het stelsel van de sociale zekerheid.

TOEGELATEN DOMEIN:

[0;999999999].

WETTELIJKE REFERENTIE:

TYPE: Numeriek

LENGTE: 9

AANWEZIGHEID: Onmisbaar

FORMAAT:

FOUTCODE OP ONTVANGSTBEWIJS:

| Foutbeschrijving | Foutcode | Ernst fout |
|---|-----------|------------|
| Niet numeriek | 00072-002 | B |
| Berekend bedrag verschilt van het aangegeven bedrag | 00072-044 | NP |
| Foutieve lengte | 00072-093 | B |
| Fout op kardinaliteit | 00072-090 | B |
| Fout op volgorde | 00072-091 | B |
| Niet toegelaten | 00072-146 | B |

ZONENUMMER: 00073

VERSIE: 2016/2

PUBLICATIEDATUM: 31/05/2016

REFERTE-AANTAL DAGEN
(XML label : RefNbrDays)

FUNCTIONEEL BLOK:

Bijdrage ontslagen statutaire werknemer

Code(s): 90005

BESCHRIJVING:

Xml label(s): DismissedStatutoryWorkerContribution

Aantal werkdagen (in stelsel van 6 dagen/week) waarvoor de onderwerping aan het stelsel van de sociale zekerheid gevraagd wordt.

TOEGELATEN DOMEIN:

- [1;156] voor de ziekte- en invaliditeitsverzekering

- [1;624] voor de werkloosheid

WETTELIJKE REFERENTIE:

TYPE: Numeriek

LENGTE: 3

AANWEZIGHEID: Onmisbaar

FORMAAT:

FOUTCODE OP ONTVANGSTBEWIJS:

| Foutbeschrijving | Foutcode | Ernst fout |
|---|-----------|------------|
| Niet aanwezig | 00073-001 | B |
| Niet numeriek | 00073-002 | B |
| Niet in het toegelaten domein | 00073-008 | B |
| Onverenigbaar met de aangegeven periode | 00073-021 | B |
| Foutieve lengte | 00073-093 | B |
| Niet toegelaten | 00073-146 | B |
| Fout op kardinaliteit | 00073-090 | B |
| Fout op volgorde | 00073-091 | B |

ZONENUMMER: 00127

VERSIE: 2016/2

PUBLICATIEDATUM: 31/05/2016

DATUM WAAROP DE PERIODE VAN ONDERWERPING BEGINT
(XML label : SubjectionStartingDate)

FUNCTIONEEL BLOK:

Bijdrage ontslagen statutaire werknemer

Code(s): 90005

BESCHRIJVING:

Xml label(s): DismissedStatutoryWorkerContribution

Begindatum van de periode waarvoor de onderwerping aan het stelsel van de sociale zekerheid wordt gevraagd.

TOEGELATEN DOMEIN:

JJJJ is een element van [jaar van de aangifte -1; jaar van de aangifte] voor de ziekte- en invaliditeitsverzekering.

JJJJ is een element van [jaar van de aangifte -2; jaar van de aangifte] voor de werkloosheid.

WETTELIJKE REFERENTIE:

TYPE:

Alfanumeriek

LENGTE:

10

AANWEZIGHEID:

Onmisbaar

FORMAAT:

JJJJ-MM-DD

· JJJJ is het jaar

· MM is de maand

· DD is de dag

FOUTCODE OP ONTVANGSTBEWIJS:

| Foutbeschrijving | Foutcode | Ernst fout |
|-------------------------------|-----------|------------|
| Niet aanwezig | 00127-001 | B |
| Ongeldig | 00127-003 | B |
| Niet in het toegelaten domein | 00127-008 | B |
| Foutieve lengte | 00127-093 | B |
| Niet toegelaten | 00127-146 | B |
| Fout op kardinaliteit | 00127-090 | B |
| Fout op volgorde | 00127-091 | B |

ZONENUMMER: 00129

VERSIE: 2016/2

PUBLICATIEDATUM: 31/05/2016

DATUM WAAROP DE PERIODE VAN ONDERWERPING EINDIGT
(XML label : SubjectionEndingDate)

FUNCTIONEEL BLOK:

Bijdrage ontslagen statutaire werknemer

Code(s): 90005

BESCHRIJVING:

Xml label(s): DismissedStatutoryWorkerContribution

Einddatum van de periode waarvoor de onderwerping aan het stelsel van de sociale zekerheid wordt gevraagd.

TOEGELATEN DOMEIN:

JJJJ moet het jaar van de aangifte zijn.

WETTELIJKE REFERENTIE:

TYPE: Alfa-numeriek

LENGTE: 10

AANWEZIGHEID: Onmisbaar

FORMAAT: JJJJ-MM-DD

· JJJJ is het jaar

· MM is de maand

· DD is de dag

FOUTCODE OP ONTVANGSTBEWIJS:

| Foutbeschrijving | Foutcode | Ernst fout |
|---|-----------|------------|
| Niet aanwezig | 00129-001 | B |
| Ongeldig | 00129-003 | B |
| Niet in het toegelaten domein | 00129-008 | B |
| Einddatum voorafgaand aan de begindatum | 00129-014 | B |
| Foutieve lengte | 00129-093 | B |
| Niet toegelaten | 00129-146 | B |
| Fout op kardinaliteit | 00129-090 | B |
| Fout op volgorde | 00129-091 | B |

ZONENUMMER: 00036

VERSIE: 2016/2

PUBLICATIEDATUM: 31/05/2016

WERKGEVERSCATEGORIE
(XML label : EmployerClass)

FUNCTIONEEL BLOK:

Werknemerslijn

Code(s): 90012

BESCHRIJVING:

Xrml label(s): WorkerRecord

Het categoriekengetal laat toe een onderscheid te maken tussen de werkgevers naargelang hun verplichtingen in functie van de bijzondere kenmerken die eigen zijn aan de uitgeoefende activiteit. Het wordt toegekend door de RSZ of de DIBISS naargelang de werkgever ingeschreven is bij de RSZ of de DIBISS.

Voor de DIBISS bepaalt deze categorie-aanduiding de bijdrageverplichtingen van de besturen in functie van de vakantieregeling die zij op hun contractuele personeelsleden toepassen of van de pensioenregeling waarbij hun vastbenoemde personeelsleden aangesloten zijn.

TOEGELATEN DOMEIN:

Getal van 3 cijfers toegekend door de RSZ of de DIBISS.

Voor de toegelaten waarden voor de DIBISS, zie bijlage 29 - Lijst van de werkgeverscategorieën PPO ; alleen de categorieën waarvoor de aanwezigheidscode gelijk is aan 6.

WETTELIJKE REFERENTIE:

TYPE:

Numeriek

LENGTE:

3

AANWEZIGHEID:

Onmisbaar

FORMAAT:

FOUTCODE OP ONTVANGSTBEWIJS:

| Foutbeschrijving | Foutcode | Ernst fout |
|--|-----------|------------|
| Niet aanwezig | 00036-001 | B |
| Niet numeriek | 00036-002 | B |
| Niet in het toegelaten domein | 00036-008 | B |
| Onverenigbaar met kwartaal | 00036-034 | B |
| Niet aanwezig in het repertorium voor het aangiftekwartaal | 00036-051 | B |
| Foutieve lengte | 00036-093 | B |
| Niet toegelaten | 00036-146 | B |
| Fout op kardinaliteit | 00036-090 | B |
| Fout op volgorde | 00036-091 | B |

ZONENUMMER: 00037

VERSIE: 2016/2

PUBLICATIEDATUM: 31/05/2016

WERKNEMERSKENGETAL
(XML label : WorkerCode)

FUNCTIONEEL BLOK:

Werknemerslijn

Code(s): 90012**BESCHRIJVING:****Xml label(s):** WorkerRecord

Deze code laat toe het type werknemer te bepalen waarvoor een specifieke bijdrage vereist is (gewone bijdrage, bijdrage FAO - FBZ, bijzondere bijdrage bruggepensioneerde, bijzondere bijdrage ontslagen statutair personeel, bijzondere bijdrage student of bijzondere bijdrage aanvullende vergoedingen).

TOEGELATEN DOMEIN:

Voor de RSZ, zie bijlage 2 - Lijst der werknemerskengetallen waarvoor de bijdragen van toepassing zijn ; alleen de werknemerskengetallen waarvoor de aanwezigheid gelijk is aan 1 of 3.

Voor de DIBISS, zie bijlage 28 - Lijst der werknemerskengetallen waarvoor de bijdragen van toepassing zijn PPO; alleen de werknemerskengetallen waarvoor de aanwezigheid gelijk is aan 1 of 3.

WETTELIJKE REFERENTIE:**TYPE:**

Numeriek

LENGTE:

3

AANWEZIGHEID:

Onmisbaar

FORMAAT:**FOUTCODE OP ONTVANGSTBEWIJS:**

| Foutbeschrijving | Foutcode | Ernst fout |
|--|-----------|------------|
| Niet aanwezig | 00037-001 | B |
| Niet numeriek | 00037-002 | B |
| Niet in het toegelaten domein | 00037-008 | B |
| Onverenigbaarheid kwartaal - werkgeverscategorie | 00037-035 | B |
| Foutieve lengte | 00037-093 | B |
| Niet toegelaten | 00037-146 | B |
| Fout op kardinaliteit | 00037-090 | B |
| Fout op volgorde | 00037-091 | B |
| Werknemer voldoet niet aan de leeftijdsvereisten | 00037-077 | B |
| Werknemer te oud | 00037-060 | B |

ZONENUMMER: 00038

VERSIE: 2016/2

PUBLICATIEDATUM: 31/05/2016

DATUM WAAROP HET SOCIALEZEKERHEIDSKWARTAAL BEGINT
(XML label : **NOSSQuarterStartingDate**)

FUNCTIONEEL BLOK:

Werknemerslijn

Code(s): 90012**Xml label(s):** WorkerRecord**BESCHRIJVING:**

Begindatum van het kwartaal waarop de aangifte van het werknemerscontract betrekking heeft. Deze datum kan samenvallen met de eerste dag (01/01, 01/04, 01/07, 01/10) van een burgerlijk kwartaal (normaal voor de bedienden). Voor werknemers waarbij het tijdstip van loonuitkering niet samenvalt met de burgerlijke maand dient men onder begindatum te verstaan de eerste dag die gedekt is door de eerste loonuitkering van het burgerlijk kwartaal.

De begindatum van het eerste kwartaal van het jaar moet altijd samenvallen met 1 januari. Voor de aangiften van de studenten, de bruggepensioneerden, het ontslagen statutair personeel en de werknemers waarvoor bijzondere bijdragen aanvullende vergoedingen verschuldigd zijn en voor die van het FAO (categorie 027), het FBZ (categorie 028) en de derde betalers (categorieën 099, 199, 299, 699) moet deze datum gelijk zijn aan de eerste dag van het burgerlijk kwartaal.

De begindatum van het DIBISS kwartaal moet steeds gelijk zijn aan de eerste dag van het burgerlijk kwartaal.

TOEGELATEN DOMEIN:

JJJJ is het jaar van de aangifte.

WETTELIJKE REFERENTIE:**TYPE:**

Alfanumeriek

LENGTE:

10

AANWEZIGHEID:

Onmisbaar

FORMAAT:

JJJJ-MM-DD

· JJJJ is het jaar

· MM is de maand

· DD is de dag

FOUTCODE OP ONTVANGSTBEWIJS:

| Foutbeschrijving | Foutcode | Ernst fout |
|-------------------------------|-----------|------------|
| Niet aanwezig | 00038-001 | B |
| Ongeldig | 00038-003 | B |
| Niet in het toegelaten domein | 00038-008 | B |
| Foutieve lengte | 00038-093 | B |
| Fout op kardinaliteit | 00038-090 | B |
| Fout op volgorde | 00038-091 | B |
| Niet toegelaten | 00038-146 | B |
| Onverenigbaar met kwartaal | 00038-034 | NP |

ZONENUMMER: 00039

VERSIE: 2016/2

PUBLICATIEDATUM: 31/05/2016

DATUM WAAROP HET SOCIALEZEKERHEIDSKWARTAAL EINDIGT
(XML label : NOSSQuarterEndingDate)

FUNCTIONEEL BLOK:

Werknemerslijn

Code(s): 90012**Xml label(s):** WorkerRecord**BESCHRIJVING:**

Einddatum van het kwartaal waarop de aangifte van het werknemerscontract betrekking heeft. Deze datum kan samenvallen met de laatste dag (31/03, 30/06, 30/09, 31/12) van een burgerlijk kwartaal (normaal voor de bedienden). Voor werknemers waarbij het tijdstip van loonuitkering niet samenvalt met de burgerlijke maand dient men onder einddatum te verstaan de laatste dag die gedekt is door de laatste loonuitkering van het burgerlijk kwartaal.

Als deze laatste dag echter onmiddellijk gevolgd wordt door één of meer gewone rustdagen, dan wordt de rustdag, indien het geen zondag is, in het kwartaal OPGENOMEN en wordt het de einddatum, behalve voor het vierde kwartaal van het jaar. De einddatum van het vierde kwartaal van het jaar moet immers altijd samenvallen met 31 december.

Voor de aangiften van de studenten, de bruggepensioneerden, het ontslagen statutair personeel en de werknemers waarvoor bijzondere bijdragen aanvullende vergoedingen verschuldigd zijn en voor die van het FAO (categorie 027), het FBZ (categorie 028) en de derde betalers (categorieën 099, 199, 299, 699) moet deze datum gelijk zijn aan de laatste dag van het burgerlijk kwartaal.

De einddatum van het DIBISS kwartaal moet steeds gelijk zijn aan de laatste dag van het burgerlijk kwartaal.

TOEGELATEN DOMEIN:

JJJJ is het jaar van de aangifte.

WETTELIJKE REFERENTIE:**TYPE:**

Alfanumeriek

LENGTE:

10

AANWEZIGHEID:

Onmisbaar

FORMAAT:

JJJJ-MM-DD

· JJJJ is het jaar

· MM is de maand

· DD is de dag

FOUTCODE OP ONTVANGSTBEWIJS:

| Foutbeschrijving | Foutcode | Ernst fout |
|---|-----------|------------|
| Niet aanwezig | 00039-001 | B |
| Ongeldig | 00039-003 | B |
| Foutieve lengte | 00039-093 | B |
| Fout op kardinaliteit | 00039-090 | B |
| Fout op volgorde | 00039-091 | B |
| Niet toegelaten | 00039-146 | B |
| Niet in het toegelaten domein | 00039-008 | B |
| Onverenigbaar met kwartaal | 00039-034 | NP |
| Einddatum voorafgaand aan de begindatum | 00039-014 | NP |

ZONENUMMER: 00040

VERSIE: 2016/2

PUBLICATIEDATUM: 31/05/2016

NOTIE GRENSARBEIDER
(XML label : Border)

FUNCTIONEEL BLOK:

Werknemerslijn

Code(s): 90012

BESCHRIJVING:

Xml label(s): WorkerRecord

Code die toelaat een werknemer met het fiscaal statuut van grensarbeider te onderscheiden.

TOEGELATEN DOMEIN:

0 = geen grensarbeider

1 = grensarbeider

WETTELIJKE REFERENTIE:

TYPE: Numeriek

LENGTE: 1

AANWEZIGHEID: Onmisbaar

FORMAAT:

FOUTCODE OP ONTVANGSTBEWIJS:

| Foutbeschrijving | Foutcode | Ernst fout |
|-------------------------------|-----------|------------|
| Niet aanwezig | 00040-001 | B |
| Niet numeriek | 00040-002 | B |
| Niet in het toegelaten domein | 00040-008 | B |
| Foutieve lengte | 00040-093 | B |
| Fout op kardinaliteit | 00040-090 | B |
| Fout op volgorde | 00040-091 | B |
| Niet toegelaten | 00040-146 | B |

ZONENUMMER: 00041

VERSIE: 2016/2

PUBLICATIEDATUM: 31/05/2016

ACTIVITEIT TEN OPZICHTE VAN HET RISICO
(XML label : ActivityWithRisk)

FUNCTIONEEL BLOK:

Werknemerslijn

Code(s): 90012

BESCHRIJVING:

Xml label(s): WorkerRecord

Code die verwijst naar de nomenclatuur van de generieke risicoklassen gebruikt door de verzekeringsondernemingen om de premies inzake Arbeidsongevallen (AO) te bepalen. De precieze aangiftevoorwaarden worden vermeld in het document met de DMFA-onderichtingen ten behoeve van de werkgevers.

Een activiteit wordt meegedeeld op het niveau van een werknemer als zij afwijkt van het hoofdoel van de onderneming en wanneer de facto een bijzondere tarifiering voorzien is in de verzekeringspolis Arbeidsongevallen.

Als de risicoklasse van de werknemer waarop de aangifte betrekking heeft, verandert in de loop van het kwartaal, dan dient men de risicoklasse aan te geven geldig op de laatste dag van het kwartaal of op de laatste dag van tewerkstelling voor het aangegeven statuut. Zo zal de "arbeider zonder verplaatsingen" die "arbeider op de werf" wordt, gekend zijn als een "arbeider op de werf". Een "arbeider zonder verplaatsingen" die een "bediende zonder verplaatsingen" wordt, zal gekend zijn als "arbeider zonder verplaatsingen" voor de aangifte als arbeider en als "bediende zonder verplaatsingen" voor de aangifte als bediende.

Zij is eveneens nodig wanneer het een sportbeoefenaar betreft. Zij dient dan ook voor de berekening van het basisloon.

TOEGELATEN DOMEIN:

Deze zone wordt niet gebruikt voor de werkgevers PPL

De lijst met de toegelaten waarden bevindt zich in bijlage 6 - Activiteit in verband met het risico.

Voor DIBISS is deze lijst niet van toepassing

WETTELIJKE REFERENTIE:

TYPE:

Numeriek

LENGTE:

3

AANWEZIGHEID:

Facultatief

FORMAAT:

FOUTCODE OP ONTVANGSTBEWIJS:

| Foutbeschrijving | Foutcode | Ernst fout |
|-----------------------|-----------|------------|
| Niet numeriek | 00041-002 | B |
| Fout op kardinaliteit | 00041-090 | B |
| Fout op volgorde | 00041-091 | B |
| Foutieve lengte | 00041-093 | B |
| Niet toegelaten | 00041-146 | B |

ZONENUMMER: 00616

VERSIE: 2016/2

PUBLICATIEDATUM: 31/05/2016

REFERENTIE GEBRUIKER - WERKNEMERSLIJN
(XML label : WorkerRecordUserReference)

FUNCTIONEEL BLOK:

Werknemerslijn

Code(s): 90012

BESCHRIJVING:

Xml label(s): WorkerRecord

Referentie.

Referentie van de werknemerslijn gebruikt door de werkgever of een erkend sociaal secretariaat.

TOEGELATEN DOMEIN:

In dit bericht is de toegelaten lengte voor deze zone 20 tekens.

WETTELIJKE REFERENTIE:

TYPE:

Alfanumeriek

LENGTE:

200

AANWEZIGHEID:

Facultatief

FORMAAT:

FOUTCODE OP ONTVANGSTBEWIJS:

| Foutbeschrijving | Foutcode | Ernst fout |
|-----------------------|-----------|------------|
| Fout op kardinaliteit | 00616-090 | B |
| Fout op volgorde | 00616-091 | B |
| Foutieve lengte | 00616-093 | B |
| Niet toegelaten | 00616-146 | B |

ZONENUMMER: 00023

VERSIE: 2016/2

PUBLICATIEDATUM: 31/05/2016

VOLGNUMMER NATUURLIJKE PERSOON
(XML label : NaturalPersonSequenceNbr)

FUNCTIONEEL BLOK: Natuurlijke persoon
Code(s): 90017

BESCHRIJVING: **Xml label(s):** NaturalPerson
Volgnummer van de natuurlijke personen binnen een aangifte.
Dit nummer moet uniek zijn binnen een aangifte.

TOEGELATEN DOMEIN: Positief geheel getal en element van [1;9999999].

WETTELIJKE REFERENTIE:

TYPE: Numeriek

LENGTE: 7

AANWEZIGHEID: Onmisbaar

FORMAAT:

FOUTCODE OP ONTVANGSTBEWIJS:

| Foutbeschrijving | Foutcode | Ernst fout |
|-------------------------------|-----------|------------|
| Niet aanwezig | 00023-001 | B |
| Niet numeriek | 00023-002 | B |
| Te veel identieke gevallen | 00023-006 | B |
| Niet in het toegelaten domein | 00023-008 | B |
| Foutieve lengte | 00023-093 | B |
| Niet toegelaten | 00023-146 | B |
| Fout op kardinaliteit | 00023-090 | B |
| Fout op volgorde | 00023-091 | B |

ZONENUMMER: 00024

VERSIE: 2016/2

PUBLICATIEDATUM: 31/05/2016

IDENTIFICATIENUMMER BIJ DE SOCIALE ZEKERHEID - INSZ
(XML label : INSS)

FUNCTIONEEL BLOK: Natuurlijke persoon
Code(s): 90017
Xml label(s): NaturalPerson

BESCHRIJVING: Identificatienummer van een natuurlijk persoon binnen de sociale zekerheid. Dit is het identificatienummer van de natuurlijke persoon in het rijksregister of in het bisregister van de natuurlijke personen.

TOEGELATEN DOMEIN: De waarde 0 is niet meer toegelaten.

WETTELIJKE REFERENTIE:

TYPE: Numeriek
LENGTE: 11
AANWEZIGHEID: Onmisbaar
FORMAAT: 0 of NNNNNNNNNCC
· NNNNNNNNN is het nummer
· CC is het controlegetal.

FOUTCODE OP ONTVANGSTBEWIJS:

| Foutbeschrijving | Foutcode | Ernst fout |
|------------------------|-----------|------------|
| Niet aanwezig | 00024-001 | B |
| Niet numeriek | 00024-002 | B |
| Ongeldig | 00024-003 | B |
| Ongeldig controlegetal | 00024-004 | B |
| Foutieve lengte | 00024-093 | B |
| Niet toegelaten | 00024-146 | B |
| Fout op kardinaliteit | 00024-090 | B |
| Fout op volgorde | 00024-091 | B |

ZONENUMMER: 00025

VERSIE: 2016/2

PUBLICATIEDATUM: 31/05/2016

NAAM VAN DE WERKNEMER
(XML label : *WorkerName*)

FUNCTIONEEL BLOK:

Natuurlijke persoon

Code(s): 90017

BESCHRIJVING:

Xml label(s): NaturalPerson

Familienaam van een natuurlijk persoon.

Men moet de naam vermelden die op het paspoort of de identiteitskaart staat.

Voor vrouwen van Belgische nationaliteit gaat het om de meisjesnaam.

TOEGELATEN DOMEIN:

Dit gegeven mag niet meer gebruikt worden.

WETTELIJKE REFERENTIE:

TYPE:

Alfanumeriek

LENGTE:

48

AANWEZIGHEID:

Verboden

FORMAAT:

FOUTCODE OP ONTVANGSTBEWIJS:

| Foutbeschrijving | Foutcode | Ernst fout |
|-----------------------|-----------|------------|
| Foutieve lengte | 00025-093 | B |
| Niet toegelaten | 00025-146 | B |
| Fout op kardinaliteit | 00025-090 | B |
| Fout op volgorde | 00025-091 | B |
| Verboden | 00025-005 | B |

ZONENUMMER: 00026

VERSIE: 2016/2

PUBLICATIEDATUM: 31/05/2016

VOORNAAM VAN DE WERKNEMER
(XML label : WorkerFirstName)

FUNCTIONEEL BLOK: Natuurlijke persoon
Code(s): 90017
BESCHRIJVING: **Xml label(s):** NaturalPerson
Eerste voornaam van een natuurlijk persoon.
TOEGELATEN DOMEIN: Dit gegeven mag niet meer gebruikt worden.

WETTELIJKE REFERENTIE:
TYPE: Alfanumeriek
LENGTE: 24
AANWEZIGHEID: Verboden
FORMAAT:
FOUTCODE OP ONTVANGSTBEWIJS:

| Foutbeschrijving | Foutcode | Ernst fout |
|-----------------------|-----------|------------|
| Foutieve lengte | 00026-093 | B |
| Niet toegelaten | 00026-146 | B |
| Fout op kardinaliteit | 00026-090 | B |
| Fout op volgorde | 00026-091 | B |
| Verboden | 00026-005 | B |

ZONENUMMER: 00027

VERSIE: 2016/2

PUBLICATIEDATUM: 31/05/2016

INITIAAL VAN DE TWEEDE VOORNAAM VAN DE WERKNEMER
(XML label : WorkerInitial)

FUNCTIONEEL BLOK: Natuurlijke persoon
Code(s): 90017
BESCHRIJVING: **Xml label(s):** NaturalPerson
Initiaal van de tweede voornaam van een natuurlijk persoon.
TOEGELATEN DOMEIN: Dit gegeven mag niet meer gebruikt worden.
Een letter uit het alfabet.

WETTELIJKE REFERENTIE:
TYPE: Alfanumeriek
LENGTE: 1
AANWEZIGHEID: Verboden
FORMAAT:
FOUTCODE OP ONTVANGSTBEWIJS:

| Foutbeschrijving | Foutcode | Ernst fout |
|-----------------------|-----------|------------|
| Foutieve lengte | 00027-093 | B |
| Niet toegelaten | 00027-146 | B |
| Fout op kardinaliteit | 00027-090 | B |
| Fout op volgorde | 00027-091 | B |
| Verboden | 00027-005 | B |

ZONENUMMER: 00028

VERSIE: 2016/2

PUBLICATIEDATUM: 31/05/2016

DATUM WAAROP DE WERKNEMER GEBOREN IS
(XML label : WorkerBirthdate)

FUNCTIONEEL BLOK:

Natuurlijke persoon

Code(s): 90017

Xml label(s): NaturalPerson

BESCHRIJVING:

Geboortedatum van de natuurlijke persoon.

Dit gegeven mag niet meer gebruikt worden.

TOEGELATEN DOMEIN:

JJJJ is een element van [jaar van de aangifte -120; jaar van de aangifte].

WETTELIJKE REFERENTIE:

TYPE:

Alfanumeriek

LENGTE:

10

AANWEZIGHEID:

Verboden

FORMAAT:

JJJJ-MM-DD (geldige datum)

JJJJ-00-00

FOUTCODE OP ONTVANGSTBEWIJS:

| Foutbeschrijving | Foutcode | Ernst fout |
|-----------------------|-----------|------------|
| Ongeldig | 00028-003 | B |
| Foutieve lengte | 00028-093 | B |
| Niet toegelaten | 00028-146 | B |
| Fout op kardinaliteit | 00028-090 | B |
| Fout op volgorde | 00028-091 | B |
| Verboden | 00028-005 | B |

ZONENUMMER: 00029

VERSIE: 2016/2

PUBLICATIEDATUM: 31/05/2016

GESLACHT VAN DE WERKNEMER
(XML label : WorkerSex)

FUNCTIONEEL BLOK: Natuurlijke persoon
Code(s): 90017
BESCHRIJVING: **Xml label(s):** NaturalPerson
Geslacht van een natuurlijk persoon.
TOEGELATEN DOMEIN: Dit gegeven mag niet meer gebruikt worden.
1 = man
2 = vrouw

WETTELIJKE REFERENTIE:
TYPE: Numeriek
LENGTE: 1
AANWEZIGHEID: Verboden
FORMAAT:
FOUTCODE OP ONTVANGSTBEWIJS:

| Foutbeschrijving | Foutcode | Ernst fout |
|-----------------------|-----------|------------|
| Niet numeriek | 00029-002 | B |
| Foutieve lengte | 00029-093 | B |
| Niet toegelaten | 00029-146 | B |
| Fout op kardinaliteit | 00029-090 | B |
| Fout op volgorde | 00029-091 | B |
| Verboden | 00029-005 | B |

ZONENUMMER: 00030

VERSIE: 2016/2

PUBLICATIEDATUM: 31/05/2016

STRAAT VAN DE WERKNEMER
(XML label : WorkerStreet)

FUNCTIONEEL BLOK:

Natuurlijke persoon

Code(s): 90017

Xrml label(s): NaturalPerson

BESCHRIJVING:

Openbare weg.

Openbare weg waar zich de woonplaats van de werknemer bevindt.

De notie " verdieping " kan vermeld worden in deze zone als dat nodig is.

Dit gegeven mag niet meer gebruikt worden.

TOEGELATEN DOMEIN:

WETTELIJKE REFERENTIE:

TYPE:

Alfanumeriek

LENGTE:

35

AANWEZIGHEID:

Verboden

FORMAAT:

FOUTCODE OP ONTVANGSTBEWIJS:

| Foutbeschrijving | Foutcode | Ernst fout |
|-----------------------|-----------|------------|
| Foutieve lengte | 00030-093 | B |
| Niet toegelaten | 00030-146 | B |
| Fout op kardinaliteit | 00030-090 | B |
| Fout op volgorde | 00030-091 | B |
| Verboden | 00030-005 | B |

ZONENUMMER: 00031

VERSIE: 2016/2

PUBLICATIEDATUM: 31/05/2016

NUMMER VAN HET ADRES VAN DE WERKNEMER
(XML label : WorkerHouseNbr)

FUNCTIONEEL BLOK:

Natuurlijke persoon

Code(s): 90017

Xml label(s): NaturalPerson

BESCHRIJVING:

Nummer van de woonplaats van de werknemer.

Dit gegeven mag niet meer gebruikt worden.

TOEGELATEN DOMEIN:

WETTELIJKE REFERENTIE:

TYPE: Alfanumeriek

LENGTE: 10

AANWEZIGHEID: Verboden

FORMAAT:

FOUTCODE OP ONTVANGSTBEWIJS:

| Foutbeschrijving | Foutcode | Ernst fout |
|-----------------------|-----------|------------|
| Foutieve lengte | 00031-093 | B |
| Niet toegelaten | 00031-146 | B |
| Fout op kardinaliteit | 00031-090 | B |
| Fout op volgorde | 00031-091 | B |
| Verboden | 00031-005 | B |

ZONENUMMER: 00032

VERSIE: 2016/2

PUBLICATIEDATUM: 31/05/2016

BRIEVENBUS VAN DE WERKNEMER
(XML label : WorkerPostBox)

FUNCTIONEEL BLOK: Natuurlijke persoon
Code(s): 90017
BESCHRIJVING: **Xml label(s):** NaturalPerson
Nummer van een brievenbus.
Busnummer in het adres van de werknemer.
Dit gegeven mag niet meer gebruikt worden.

TOEGELATEN DOMEIN:

WETTELIJKE REFERENTIE:

TYPE: Alfanumeriek

LENGTE: 4

AANWEZIGHEID: Verboden

FORMAAT:

FOUTCODE OP ONTVANGSTBEWIJS:

| Foutbeschrijving | Foutcode | Ernst fout |
|-----------------------|-----------|------------|
| Foutieve lengte | 00032-093 | B |
| Niet toegelaten | 00032-146 | B |
| Fout op kardinaliteit | 00032-090 | B |
| Fout op volgorde | 00032-091 | B |
| Verboden | 00032-005 | B |

ZONENUMMER: 00033

VERSIE: 2016/2

PUBLICATIEDATUM: 31/05/2016

POSTCODE VAN DE WERKNEMER
(XML label : *WorkerZIPCode*)

FUNCTIONEEL BLOK:

Natuurlijke persoon

Code(s): 90017

Xml label(s): NaturalPerson

BESCHRIJVING:

Postnummer van een gemeente.

Postnummer van het adres waar de werknemer gedomicilieerd is.

Voor de in België gedomicilieerde werknemers moet men de officiële lijst met Belgische postcodenummers gebruiken.

Dit gegeven mag niet meer gebruikt worden.

TOEGELATEN DOMEIN:

WETTELIJKE REFERENTIE:

TYPE: Alfa-numeriek

LENGTE: 9

AANWEZIGHEID: Verboden

FORMAAT:

FOUTCODE OP ONTVANGSTBEWIJS:

| Foutbeschrijving | Foutcode | Ernst fout |
|-----------------------|-----------|------------|
| Foutieve lengte | 00033-093 | B |
| Niet toegelaten | 00033-146 | B |
| Fout op kardinaliteit | 00033-090 | B |
| Fout op volgorde | 00033-091 | B |
| Verboden | 00033-005 | B |

ZONENUMMER: 00034

VERSIE: 2016/2

PUBLICATIEDATUM: 31/05/2016

GEMEENTE VAN DE WERKNEMER
(XML label : WorkerCity)

FUNCTIONEEL BLOK:

Natuurlijke persoon

Code(s): 90017

BESCHRIJVING:

Xml label(s): NaturalPerson

Naam van een gemeente.

Naam van de gemeente waar de werknemer gedomicilieerd is.

Dit gegeven mag niet meer gebruikt worden.

TOEGELATEN DOMEIN:

Indien het gaat om een Belgische gemeente, moet de waarde verwijzen naar één van de namen die in bijlage 23 overeenstemmen met de in zone 00033 (postcode van de werknemer) opgegeven postcode.

WETTELIJKE REFERENTIE:

TYPE:

Alfanumeriek

LENGTE:

40

AANWEZIGHEID:

Verboden

FORMAAT:

FOUTCODE OP ONTVANGSTBEWIJS:

| Foutbeschrijving | Foutcode | Ernst fout |
|-----------------------|-----------|------------|
| Foutieve lengte | 00034-093 | B |
| Niet toegelaten | 00034-146 | B |
| Fout op kardinaliteit | 00034-090 | B |
| Fout op volgorde | 00034-091 | B |
| Verboden | 00034-005 | B |

ZONENUMMER: 00035

VERSIE: 2016/2

PUBLICATIEDATUM: 31/05/2016

LANDCODE VAN DE WERKNEMER
(XML label : WorkerCountry)

FUNCTIONEEL BLOK: Natuurlijke persoon
Code(s): 90017
BESCHRIJVING: **Xml label(s):** NaturalPerson
Code die toelaat een land te identificeren.
Code waarmee men het land kan identificeren waar de werknemer gedomicilieerd is.
Dit gegeven mag niet meer gebruikt worden.
TOEGELATEN DOMEIN: Zie Bijlage 5 - Lijst met landcodes.

WETTELIJKE REFERENTIE:
TYPE: Numeriek
LENGTE: 5
AANWEZIGHEID: Verboden
FORMAAT:
FOUTCODE OP ONTVANGSTBEWIJS:

| Foutbeschrijving | Foutcode | Ernst fout |
|-----------------------|-----------|------------|
| Niet numeriek | 00035-002 | B |
| Foutieve lengte | 00035-093 | B |
| Niet toegelaten | 00035-146 | B |
| Fout op kardinaliteit | 00035-090 | B |
| Fout op volgorde | 00035-091 | B |
| Verboden | 00035-005 | B |

ZONENUMMER: 00119

VERSIE: 2016/2

PUBLICATIEDATUM: 31/05/2016

NATIONALITEIT VAN DE WERKNEMER
(XML label : Nationality)

FUNCTIONEEL BLOK: Natuurlijke persoon
Code(s): 90017
Xml label(s): NaturalPerson

BESCHRIJVING: Code die de nationaliteit van de werknemer aanduidt.
Dit gegeven mag niet meer gebruikt worden.

TOEGELATEN DOMEIN: Zie Bijlage 5 - Lijst met landcodes.

WETTELIJKE REFERENTIE:

TYPE: Numeriek

LENGTE: 5

AANWEZIGHEID: Verboden

FORMAAT:

FOUTCODE OP ONTVANGSTBEWIJS:

| Foutbeschrijving | Foutcode | Ernst fout |
|-----------------------|-----------|------------|
| Niet numeriek | 00119-002 | B |
| Foutieve lengte | 00119-093 | B |
| Niet toegelaten | 00119-146 | B |
| Fout op kardinaliteit | 00119-090 | B |
| Fout op volgorde | 00119-091 | B |
| Verboden | 00119-005 | B |

ZONENUMMER: 00167

VERSIE: 2016/2

PUBLICATIEDATUM: 31/05/2016

NUMMER VAN DE SOCIALE IDENTITEITSKAART
(XML label : SIS)

FUNCTIONEEL BLOK:

Natuurlijke persoon

Code(s): 90017

BESCHRIJVING:

Xrml label(s): NaturalPerson

Nummer van de sociale identiteitskaart van een natuurlijk persoon (SIS).

TOEGELATEN DOMEIN:

Dit gegeven mag niet meer gebruikt worden.

Getal van 10 cijfers.

WETTELIJKE REFERENTIE:

TYPE:

Numeriek

LENGTE:

10

AANWEZIGHEID:

Verboden

FORMAAT:

FOUTCODE OP ONTVANGSTBEWIJS:

| Foutbeschrijving | Foutcode | Ernst fout |
|-----------------------|-----------|------------|
| Niet numeriek | 00167-002 | B |
| Foutieve lengte | 00167-093 | B |
| Niet toegelaten | 00167-146 | B |
| Fout op kardinaliteit | 00167-090 | B |
| Fout op volgorde | 00167-091 | B |
| Verboden | 00167-005 | B |

ZONENUMMER: 00168

VERSIE: 2016/2

PUBLICATIEDATUM: 31/05/2016

GEMEENTE - GEBORTEPLAATS VAN DE WERKNEMER
(XML label : WorkerBirthplace)

FUNCTIONEEL BLOK:

Natuurlijke persoon

Code(s): 90017

Xml label(s): NaturalPerson

BESCHRIJVING:

Naam van een gemeente.

Naam van de gemeente waar de natuurlijke persoon geboren is.

Dit gegeven mag niet meer gebruikt worden.

TOEGELATEN DOMEIN:

WETTELIJKE REFERENTIE:

TYPE: Alfanumeriek

LENGTE: 40

AANWEZIGHEID: Verboden

FORMAAT:

FOUTCODE OP ONTVANGSTBEWIJS:

| Foutbeschrijving | Foutcode | Ernst fout |
|-----------------------|-----------|------------|
| Foutieve lengte | 00168-093 | B |
| Niet toegelaten | 00168-146 | B |
| Fout op kardinaliteit | 00168-090 | B |
| Fout op volgorde | 00168-091 | B |
| Verboden | 00168-005 | B |

ZONENUMMER: 00169

VERSIE: 2016/2

PUBLICATIEDATUM: 31/05/2016

LANDCODE VAN DE GEBOORTEPLAATS VAN DE WERKNEMER
(XML label : WorkerBirthplaceCountry)

FUNCTIONEEL BLOK: Natuurlijke persoon
Code(s): 90017

BESCHRIJVING: **Xml label(s):** NaturalPerson
Code die toelaat een land te identificeren.
Code om het land van de geboorteplaats van de natuurlijke persoon op een unieke wijze te identificeren.
Dit gegeven mag niet meer gebruikt worden.

TOEGELATEN DOMEIN: Zie Bijlage 5 - Lijst met landcodes.

WETTELIJKE REFERENTIE:

TYPE: Numeriek
LENGTE: 5
AANWEZIGHEID: Verboden

FORMAAT:

FOUTCODE OP ONTVANGSTBEWIJS:

| Foutbeschrijving | Foutcode | Ernst fout |
|-----------------------|-----------|------------|
| Niet numeriek | 00169-002 | B |
| Foutieve lengte | 00169-093 | B |
| Niet toegelaten | 00169-146 | B |
| Fout op kardinaliteit | 00169-090 | B |
| Fout op volgorde | 00169-091 | B |
| Verboden | 00169-005 | B |

ZONENUMMER: 00615

VERSIE: 2016/2

PUBLICATIEDATUM: 31/05/2016

REFERENTIE GEBRUIKER - NATUURLIJKE PERSOON
(XML label : NaturalPersonUserReference)

FUNCTIONEEL BLOK:

Natuurlijke persoon

Code(s): 90017

BESCHRIJVING:

Xml label(s): NaturalPerson

Referentie.

Referentie van de natuurlijke persoon gebruikt door de werkgever of een erkend sociaal secretariaat.

TOEGELATEN DOMEIN:

In dit bericht is de toegelaten lengte voor deze zone 20 tekens.

WETTELIJKE REFERENTIE:

TYPE:

Alfanumeriek

LENGTE:

200

AANWEZIGHEID:

Facultatief

FORMAAT:

FOUTCODE OP ONTVANGSTBEWIJS:

| Foutbeschrijving | Foutcode | Ernst fout |
|-----------------------|-----------|------------|
| Fout op kardinaliteit | 00615-090 | B |
| Fout op volgorde | 00615-091 | B |
| Foutieve lengte | 00615-093 | B |
| Niet toegelaten | 00615-146 | B |

ZONENUMMER: 00061

VERSIE: 2016/2

PUBLICATIEDATUM: 31/05/2016

NUMMER PRESTATIELIJN
(XML label : ServiceSequenceNbr)

FUNCTIONEEL BLOK: Prestatie van de tewerkstelling werknemerslijn
Code(s): 90018
Xml label(s): Service

BESCHRIJVING: Volgnummer van de prestaties binnen een tewerkstelling werknemerslijn.
Dit nummer moet uniek zijn binnen een tewerkstelling werknemerslijn.

TOEGELATEN DOMEIN: Positief geheel getal en element van [1;99].

WETTELIJKE REFERENTIE:

TYPE: Numeriek
LENGTE: 2
AANWEZIGHEID: Onmisbaar
FORMAAT:
FOUTCODE OP ONTVANGSTBEWIJS:

| Foutbeschrijving | Foutcode | Ernst fout |
|-------------------------------|-----------|------------|
| Niet aanwezig | 00061-001 | B |
| Niet numeriek | 00061-002 | B |
| Te veel identieke gevallen | 00061-006 | B |
| Niet in het toegelaten domein | 00061-008 | B |
| Foutieve lengte | 00061-093 | B |
| Niet toegelaten | 00061-146 | B |
| Fout op kardinaliteit | 00061-090 | B |
| Fout op volgorde | 00061-091 | B |

ZONENUMMER: 00062

VERSIE: 2016/2

PUBLICATIEDATUM: 31/05/2016

PRESTATIECODE
(XML label : ServiceCode)

FUNCTIONEEL BLOK:

Prestatie van de tewerkstelling werknemerslijn

Code(s): 90018

BESCHRIJVING:

Xml label(s): Service

Code die toelaat het type te bepalen van de aangegeven prestatie voor de tewerkstelling van de betreffende werknemer.

TOEGELATEN DOMEIN:

Zie Bijlage 8 - Codificatie van de arbeidstijdgegevens.

De enige toegelaten waarden voor de DIBISS zijn deze waarvoor de kolom « Code RSZPPO» geldig is.

WETTELIJKE REFERENTIE:

TYPE: Numeriek

LENGTE: 3

AANWEZIGHEID: Onmisbaar

FORMAAT:

FOUTCODE OP ONTVANGSTBEWIJS:

| Foutbeschrijving | Foutcode | Ernst fout |
|--|-----------|------------|
| Niet aanwezig | 00062-001 | B |
| Niet numeriek | 00062-002 | B |
| Niet in het toegelaten domein | 00062-008 | B |
| Onverenigbaar met het werknemerskengetal | 00062-030 | B |
| Werknemer te oud | 00062-060 | P |
| Leeftijd te verifiëren | 00062-009 | I |
| Foutieve lengte | 00062-093 | B |
| Fout op kardinaliteit | 00062-090 | B |
| Fout op volgorde | 00062-091 | B |
| Niet toegelaten | 00062-146 | B |
| Werknemer voldoet niet aan de leeftijdsvereisten | 00062-077 | NP |

ZONENUMMER: 00063

VERSIE: 2016/2

PUBLICATIEDATUM: 31/05/2016

AANTAL DAGEN VAN DE PRESTATIE
(XML label : ServiceNbrDays)

FUNCTIONEEL BLOK:

Prestatie van de tewerkstelling werknemerslijn

Code(s): 90018**Xml label(s):** Service**BESCHRIJVING:**

Aan te geven aantal dagen van de prestatie voor de tewerkstelling van de betrokken werknemer. Wanneer het aantal dagen van de prestatie overeenkomt met reële gegevens, dan wordt het afgerond tot op de halve dag. Als het aantal dagen van de prestatie echter geconverteerd wordt, dan wordt het afgerond tot op een honderdste van een dag.

TOEGELATEN DOMEIN:

[1;36600].

Aandacht : De dagen worden uitgedrukt in honderdsten van dagen. Voorbeelden :

. 62,22 dagen wordt uitgedrukt onder de vorm : 6222

. 65 dagen wordt uitgedrukt onder de vorm : 6500

WETTELIJKE REFERENTIE:**TYPE:**

Numeriek

LENGTE:

5

AANWEZIGHEID:

Onmisbaar

FORMAAT:**FOUTCODE OP ONTVANGSTBEWIJS:**

| Foutbeschrijving | Foutcode | Ernst fout |
|-----------------------------------|-----------|------------|
| Niet aanwezig | 00063-001 | B |
| Niet numeriek | 00063-002 | B |
| Niet in het toegelaten domein | 00063-008 | B |
| Onverenigbaar met kwartaal | 00063-034 | B |
| Onverenigbaar met arbeidsregeling | 00063-032 | B |
| Foutieve lengte | 00063-093 | B |
| Niet toegelaten | 00063-146 | B |
| Fout op kardinaliteit | 00063-090 | B |
| Fout op volgorde | 00063-091 | B |
| Aantal dagen te hoog | 00063-192 | NP |

ZONENUMMER: 00064

VERSIE: 2016/2

PUBLICATIEDATUM: 31/05/2016

AANTAL UREN VAN DE PRESTATIE
(XML label : ServiceNbrHours)

FUNCTIONEEL BLOK:

Prestatie van de tewerkstelling werknemerslijn

Code(s): 90018**Xml label(s):** Service**BESCHRIJVING:**

Aantal uren van de prestatie (uitgedrukt in honderdsten van uren) wanneer de betrokken werknemer deeltijds werkt of, los van het feit dat hij voltijds of deeltijds tewerkgesteld is, indien het gaat om een seizoenarbeider, een arbeider bij tussenpozen, een werknemer in gedeeltelijke beroepsloopbaanonderbreking, een werknemer met halftijds brugpensioen, een werknemer die het werk deeltijds hervat heeft op aanraden van de adviserende arts, een werknemer met gelimiteerde prestaties, een onthaalouder, een statutaire werknemer tewerkgesteld in het kader van een maatregel tot reorganisatie van de arbeidstijd waarvoor hij prestaties mag verrichten (maatregel tot reorganisatie = 501, 502, 503, 505, 506, 507, 508, 509, 510, 511, 512, 514, 531, 541 of 544), een werknemer bezoldigd met dienstencheques of een werknemer in de Horeca.

Onder arbeiders bij tussenpozen verstaat men :

- de tijdelijke werknemers (zie statuut van de werknemer) en uitzendkrachten zoals deze begrippen gedefinieerd zijn in de wet van 24 juli 1987 over de tijdelijke arbeid, de uitzendarbeid en de terbeschikkingstelling van werknemers aan gebruikers:

- de thuiswerkers, zoals zij gedefinieerd zijn in artikel 3, 4° van het K.B. van 28 november 1969 ter uitvoering van de wet van 27 juni 1969 ter herziening van het wetsbesluit van 28 december 1944 betreffende de sociale zekerheid der werknemers (zie statuut van de werknemer).

Indien de aangifte betrekking heeft op een werkgever die aangesloten is bij DIBISS dan moet hier het aantal uren van de prestatie worden meegegeven, ongeacht of de betrokken werknemer deeltijds of voltijds werkt.

[1:9999999].

Aandacht : De uren worden uitgedrukt in honderdsten van uren.

Voorbeelden :

. 50 uren 30 min. wordt uitgedrukt onder de vorm : 5050

. 252 uren wordt uitgedrukt onder de vorm : 25200

TOEGELATEN DOMEIN:**WETTELIJKE REFERENTIE:****TYPE:**

Numeriek

LENGTE:

7

AANWEZIGHEID:

Onmisbaar

FORMAAT:**FOUTCODE OP ONTVANGSTBEWIJS:**

| Foutbeschrijving | Foutcode | Ernst fout |
|-------------------------------|-----------|------------|
| Niet aanwezig | 00064-001 | B |
| Niet numeriek | 00064-002 | B |
| Niet in het toegelaten domein | 00064-008 | B |
| Foutieve lengte | 00064-093 | B |
| Niet toegelaten | 00064-146 | B |
| Fout op kardinaliteit | 00064-090 | B |
| Fout op volgorde | 00064-091 | B |

ZONENUMMER: 00065

VERSIE: 2016/2

PUBLICATIEDATUM: 31/05/2016

AANTAL VLUCHTMINUTEN
(XML label : FlightNbrMinutes)

FUNCTIONEEL BLOK:

Prestatie van de tewerkstelling werknemerslijn

Code(s): 90018

Xrml label(s): Service

BESCHRIJVING:

Deze zone, die voornamelijk bestemd is voor de luchtvaartmaatschappijen, laat toe aan te geven hoeveel vluchtminuten een werknemer die aan boord van een vliegtuig werkt, daadwerkelijk heeft gepresteerd tijdens de aangegeven tewerkstelling.

Het aantal vluchtminuten moet ook aangegeven worden voor de militaire piloten.

Deze zone wordt niet gebruikt voor de werkgevers PPL

TOEGELATEN DOMEIN:

Geheel getal en element van [0; 9999999].

WETTELIJKE REFERENTIE:

TYPE: Numeriek

LENGTE: 7

AANWEZIGHEID: Facultatief

FORMAAT:

FOUTCODE OP ONTVANGSTBEWIJS:

| Foutbeschrijving | Foutcode | Ernst fout |
|-----------------------|-----------|------------|
| Niet numeriek | 00065-002 | B |
| Fout op kardinaliteit | 00065-090 | B |
| Fout op volgorde | 00065-091 | B |
| Foutieve lengte | 00065-093 | B |
| Niet toegelaten | 00065-146 | B |

ZONENUMMER: 00066

VERSIE: 2016/2

PUBLICATIEDATUM: 31/05/2016

LIJNNUMMER BEZOLDIGING
(XML label : RemunSequenceNbr)

FUNCTIONEEL BLOK: Bezoldiging van de tewerkstelling werknemerslijn
Code(s): 90019

BESCHRIJVING: **Xml label(s):** Remun
Volgnummer van de bezoldigingen binnen een tewerkstelling werknemerslijn.
Dit nummer moet uniek zijn binnen een tewerkstelling werknemerslijn.

TOEGELATEN DOMEIN: Positief geheel getal en element van [1;99].

WETTELIJKE REFERENTIE:

TYPE: Numeriek

LENGTE: 2

AANWEZIGHEID: Onmisbaar

FORMAAT:

FOUTCODE OP ONTVANGSTBEWIJS:

| Foutbeschrijving | Foutcode | Ernst fout |
|-------------------------------|-----------|------------|
| Niet aanwezig | 00066-001 | B |
| Niet numeriek | 00066-002 | B |
| Te veel identieke gevallen | 00066-006 | B |
| Niet in het toegelaten domein | 00066-008 | B |
| Foutieve lengte | 00066-093 | B |
| Niet toegelaten | 00066-146 | B |
| Fout op kardinaliteit | 00066-090 | B |
| Fout op volgorde | 00066-091 | B |

ZONENUMMER: 00067

VERSIE: 2016/2

PUBLICATIEDATUM: 31/05/2016

BEZOLDIGINGSCODE
(XML label : RemunCode)

FUNCTIONEEL BLOK: Bezoldiging van de tewerkstelling werknemerslijn
Code(s): 90019

BESCHRIJVING: **Xml label(s):** Remun
Code die toelaat het type te bepalen van het loongegeven aangegeven voor de tewerkstelling van de betreffende werknemer.

TOEGELATEN DOMEIN: Zie Bijlage 7 - Codificatie van bezoldigingen.
Voor DIBISS zie Bijlage 32 - Codificatie van bezoldigingen PPO

WETTELIJKE REFERENTIE:

TYPE: Numeriek
LENGTE: 3
AANWEZIGHEID: Onmisbaar
FORMAAT:
FOUTCODE OP ONTVANGSTBEWIJS:

| Foutbeschrijving | Foutcode | Ernst fout |
|---|-----------|------------|
| Niet aanwezig | 00067-001 | B |
| Niet numeriek | 00067-002 | B |
| Niet in het toegelaten domein | 00067-008 | B |
| Foutieve lengte | 00067-093 | B |
| Niet toegelaten | 00067-146 | B |
| Fout op kardinaliteit | 00067-090 | B |
| Fout op volgorde | 00067-091 | B |
| Onverenigbaar met de werkgeverscategorie en het werknemerskengetal | 00067-085 | B |
| Vergoeding aan te geven in het kwartaal waarin het basisloon aangegeven wordt | 00067-259 | NP |
| Onverenigbaarheid werkgever - 2e pensioenpijler | 00067-384 | NP |

ZONENUMMER: 00068

VERSIE: 2016/2

PUBLICATIEDATUM: 31/05/2016

FREQUENTIE IN MAANDEN VAN DE BETALING VAN DE PREMIE
(XML label : BonusPaymentFrequency)

FUNCTIONEEL BLOK: Bezoldiging van de tewerkstelling werknemerslijn
Code(s): 90019
BESCHRIJVING: **Xml label(s):** Remun
Frequentie die maanden gebruikt als meeteenheid.
Voorbeelden :
Een keer per maand = 1
Een keer per jaar = 12
Om de twee jaar = 24
Niet-periodiek = 0

TOEGELATEN DOMEIN: Geheel getal en element van [0; 99].

WETTELIJKE REFERENTIE:
TYPE: Numeriek
LENGTE: 2
AANWEZIGHEID: Verplicht indien het om een premie gaat
FORMAAT:
FOUTCODE OP ONTVANGSTBEWIJS:

| Foutbeschrijving | Foutcode | Ernst fout |
|------------------------------------|-----------|------------|
| Niet aanwezig | 00068-001 | B |
| Niet numeriek | 00068-002 | B |
| Onverenigbaar met bezoldigingscode | 00068-029 | NP |
| Fout op kardinaliteit | 00068-090 | B |
| Fout op volgorde | 00068-091 | B |
| Foutieve lengte | 00068-093 | B |
| Niet toegelaten | 00068-146 | B |

ZONENUMMER: 00069

VERSIE: 2016/2

PUBLICATIEDATUM: 31/05/2016

PERCENTAGE VAN DE BEZOLDIGING OP JAARBASIS
(XML label : PercentagePaid)

FUNCTIONEEL BLOK: Bezoldiging van de tewerkstelling werknemerslijn
Code(s): 90019

BESCHRIJVING: **Xml label(s):** Remun
 Dit percentage moet aangegeven worden als de vermindering van de arbeidsduur ingevoerd wordt door middel van de toekenning van een hoger uurloon en een onbezoldigde compensatierust. Het gaat om het percentage (uitgedrukt in honderdsten van procenten) op jaarbasis dat overeenstemt met de verhouding tussen het aantal dagen waarvoor een bezoldiging werd betaald en de aangegeven effectieve dagen. Het aantal dagen waarvoor een bezoldiging werd betaald, stemt overeen met het aantal aangegeven effectieve dagen waaraan men het aantal dagen compensatierust in het kader van een arbeidsduurvermindering toevoegt.

TOEGELATEN DOMEIN: Deze zone wordt niet gebruikt voor de werkgevers PPL [10000;15000].
 Aandacht : Het percentage wordt uitgedrukt in honderdsten van procenten.
 Voorbeelden : .104,80% wordt uitgedrukt onder de vorm : 10480
 . 106% wordt uitgedrukt onder de vorm : 10600

WETTELIJKE REFERENTIE:

TYPE: Numeriek

LENGTE: 5

AANWEZIGHEID: Facultatief

FORMAAT:

FOUTCODE OP ONTVANGSTBEWIJS:

| Foutbeschrijving | Foutcode | Ernst fout |
|-----------------------|-----------|------------|
| Niet numeriek | 00069-002 | B |
| Foutieve lengte | 00069-093 | B |
| Fout op kardinaliteit | 00069-090 | B |
| Fout op volgorde | 00069-091 | B |
| Niet toegelaten | 00069-146 | B |

ZONENUMMER: 00070

VERSIE: 2016/2

PUBLICATIEDATUM: 31/05/2016

BEZOLDIGING
(XML label : RemunAmount)

FUNCTIONEEL BLOK:

Bezoldiging van de tewerkstelling werknemerslijn

Code(s): 90019

BESCHRIJVING:

Xml label(s): Remun

Totaal van de bezoldigingen die overeenkomen met het type bezoldiging (bezoldigingscode eventueel in combinatie met de betalingsfrequentie van de premie in maanden of het percentage van de bezoldiging op jaarbasis) voor de tewerkstelling van de werknemer.

TOEGELATEN DOMEIN:

Positief geheel getal en element van [1; 9999999999].
Het bedrag wordt uitgedrukt in eurocenten.

WETTELIJKE REFERENTIE:

TYPE: Numeriek

LENGTE: 11

AANWEZIGHEID: Onmisbaar

FORMAAT:

FOUTCODE OP ONTVANGSTBEWIJS:

| Foutbeschrijving | Foutcode | Ernst fout |
|------------------------------------|-----------|------------|
| Niet aanwezig | 00070-001 | B |
| Niet numeriek | 00070-002 | B |
| Niet in het toegelaten domein | 00070-008 | B |
| Foutieve lengte | 00070-093 | B |
| Niet toegelaten | 00070-146 | B |
| Fout op kardinaliteit | 00070-090 | B |
| Fout op volgorde | 00070-091 | B |
| Onverenigbaar met bezoldigingscode | 00070-029 | NP |

ZONENUMMER: 00110

VERSIE: 2016/2

PUBLICATIEDATUM: 31/05/2016

STATUS VAN HET ATTEST
(XML label : AttestationStatus)

FUNCTIONEEL BLOK:

Formulier

Code(s): 90059

Xml label(s): Form

BESCHRIJVING:

TOEGELATEN DOMEIN:

0 = Origineel
1 = Wijziging
2 = Duplicaat
3 = Annulatie
4 = Herziening
5 = Herinnering
6 = Afsluiting
7 = Wijziging van papieren origineel
0 voor de multifunctionele kwartaalaangiften

WETTELIJKE REFERENTIE:

TYPE:

Numeriek

LENGTE:

1

AANWEZIGHEID:

Onmisbaar

FORMAAT:

FOUTCODE OP ONTVANGSTBEWIJS:

| Foutbeschrijving | Foutcode | Ernst fout |
|-------------------------------|-----------|------------|
| Niet aanwezig | 00110-001 | B |
| Niet numeriek | 00110-002 | B |
| Niet in het toegelaten domein | 00110-008 | B |
| Foutieve lengte | 00110-093 | B |
| Niet toegelaten | 00110-146 | B |
| Fout op kardinaliteit | 00110-090 | B |
| Fout op volgorde | 00110-091 | B |

ZONENUMMER: 00218

VERSIE: 2016/2

PUBLICATIEDATUM: 31/05/2016

DATUM VAN CREATIE VAN HET FORMULIER
(XML label : FormCreationDate)

FUNCTIONEEL BLOK:

Formulier
Code(s): 90059
Xml label(s): Form

BESCHRIJVING:

Datum waarop het formulier gecreëerd is.

TOEGELATEN DOMEIN:

JJJJ is een element van [lopend jaar -1 ; lopend jaar] ;
De datum mag zich niet in de toekomst bevinden.

WETTELIJKE REFERENTIE:

TYPE: Alfa-numeriek
LENGTE: 10
AANWEZIGHEID: Onmisbaar
FORMAAT: JJJJ-MM-DD
· JJJJ is het jaar
· MM is de maand
· DD is de dag

FOUTCODE OP ONTVANGSTBEWIJS:

| Foutbeschrijving | Foutcode | Ernst fout |
|-------------------------------|-----------|------------|
| Niet aanwezig | 00218-001 | B |
| Niet in het toegelaten domein | 00218-008 | B |
| Ongeldig | 00218-003 | B |
| Foutieve lengte | 00218-093 | B |
| Niet toegelaten | 00218-146 | B |
| Fout op kardinaliteit | 00218-090 | B |
| Fout op volgorde | 00218-091 | B |

ZONENUMMER: 00296

VERSIE: 2016/2

PUBLICATIEDATUM: 31/05/2016

IDENTIFICATIE VAN HET FORMULIER
(XML label : Identification)

FUNCTIONEEL BLOK:

Formulier

Code(s): 90059

BESCHRIJVING:

Xml label(s): Form

Zone die de inhoud van een formulier beschrijft.

TOEGELATEN DOMEIN:

Zie bijlage 11 - Identificatie van het formulier.

DMFAPPL voor de multifunctionele kwartaalaangiften die een bij DIBISS aangesloten werkgever betreffen

WETTELIJKE REFERENTIE:

TYPE:

Alfanumeriek

LENGTE:

7

AANWEZIGHEID:

Onmisbaar

FORMAAT:

FOUTCODE OP ONTVANGSTBEWIJS:

| Foutbeschrijving | Foutcode | Ernst fout |
|-------------------------------|-----------|------------|
| Niet aanwezig | 00296-001 | B |
| Niet in het toegelaten domein | 00296-008 | B |
| Foutieve lengte | 00296-093 | B |
| Niet toegelaten | 00296-146 | B |
| Fout op kardinaliteit | 00296-090 | B |
| Fout op volgorde | 00296-091 | B |

ZONENUMMER: 00297

VERSIE: 2016/2

PUBLICATIEDATUM: 31/05/2016

TYPE VAN HET FORMULIER
(XML label : TypeForm)

FUNCTIONEEL BLOK:

Formulier

Code(s): 90059

BESCHRIJVING:

Xrml label(s): Form

Het type wijst de aard van het elektronisch formulier aan.

TOEGELATEN DOMEIN:

RE = REQUEST - het formulier vraagt inlichtingen

PA = PROVISIONAL ANSWER - het formulier is een tijdelijk antwoord op een aanvraag van inlichtingen of een mededeling van inlichtingen

FA = FINAL ANSWER - het formulier is een definitief antwoord op een aanvraag van inlichtingen of een mededeling van inlichtingen

LA = LIMITED ANSWER - het formulier is een beperkt antwoord op een aanvraag van inlichtingen of een mededeling van inlichtingen

SU = SUBMISSION - het formulier deelt inlichtingen mee

SU voor de multifunctionele kwartaalaangiften

WETTELIJKE REFERENTIE:

TYPE:

Alfanumeriek

LENGTE:

2

AANWEZIGHEID:

Onmisbaar

FORMAAT:

FOUTCODE OP ONTVANGSTBEWIJS:

| Foutbeschrijving | Foutcode | Ernst fout |
|-------------------------------|-----------|------------|
| Niet aanwezig | 00297-001 | B |
| Niet in het toegelaten domein | 00297-008 | B |
| Foutieve lengte | 00297-093 | B |
| Niet toegelaten | 00297-146 | B |
| Fout op kardinaliteit | 00297-090 | B |
| Fout op volgorde | 00297-091 | B |

ZONENUMMER: 00299

VERSIE: 2016/2

PUBLICATIEDATUM: 31/05/2016

PRECIES UUR VAN CREATIE VAN HET FORMULIER
(XML label : FormCreationHour)

FUNCTIONEEL BLOK:

Formulier

Code(s): 90059

BESCHRIJVING:

Xml label(s): Form

Tijdstip, uitgedrukt in uren, minuten, seconden en milliseconden.

TOEGELATEN DOMEIN:

UU is een element van [00:23]

MM is een element van [00:59]

SS is een element van [00:59]

SSS is een element van [000:999]

WETTELIJKE REFERENTIE:

TYPE:

Alfanumeriek

LENGTE:

12

AANWEZIGHEID:

Onmisbaar

FORMAAT:

UU:MM:SS.SSS

. UU zijn de uren

. MM zijn de minuten

. SS zijn de seconden

. SSS zijn de milliseconden

FOUTCODE OP ONTVANGSTBEWIJS:

| Foutbeschrijving | Foutcode | Ernst fout |
|-----------------------|-----------|------------|
| Niet aanwezig | 00299-001 | B |
| Ongeldig | 00299-003 | B |
| Foutieve lengte | 00299-093 | B |
| Niet toegelaten | 00299-146 | B |
| Fout op kardinaliteit | 00299-090 | B |
| Fout op volgorde | 00299-091 | B |

ZONENUMMER: 00221

VERSIE: 2016/2

PUBLICATIEDATUM: 31/05/2016

TYPE VAN DE REFERENTIE
(XML label : ReferenceType)

FUNCTIONEEL BLOK:

Referentie

Code(s): 90082**Xml label(s):** Reference**BESCHRIJVING:**

Duidt aan naar waar de referentie (00222 Referentienummer) verwijst: naar deze aangifte, naar een aangifte die verwant is met deze aangifte of naar een verzameling aangiften (= een dossier) waar deze aangifte toe behoort, op deze aanvraag, op dit formulier.

TOEGELATEN DOMEIN:

1 = de referentie verwijst naar dit formulier

2 = de referentie is een dossiernummer en verwijst naar het dossier (= verzameling van aangiften) waartoe deze aangifte behoort of waartoe dit formulier behoort

3 = de referentie verwijst naar een eerder uitgewisseld formulier dat verband houdt met het huidige formulier, bijvoorbeeld: de referentie verwijst naar de aangifte die moet geannuleerd worden door deze aangifte, of naar de aangifte die door deze aangifte moet vervangen worden, of naar de aangifte die gewijzigd wordt, of naar de aangifte die aan de oorsprong ligt van de creatie van dit formulier....

4 = de referentie verwijst naar een aangifte in een ander scenario die verwant is met deze aangifte

5 = de referentie verwijst naar een aanvraag

6 = de referentie verwijst naar een geweigerde aangifte

7 = de referentie verwijst naar de werkgever die in deze aangifte wordt vermeld

8 = de referentie verwijst naar de werknemer die in deze aangifte wordt vermeld

9 = de referentie is een gestructureerde mededeling die moet worden gebruikt in het kader van een betaling en verwijst naar dit formulier

1 voor de multifunctionele kwartaalaangiften

WETTELIJKE REFERENTIE:**TYPE:**

Numeriek

LENGTE:

1

AANWEZIGHEID:

Onmisbaar

FORMAAT:**FOUTCODE OP ONTVANGSTBEWIJS:**

| Foutbeschrijving | Foutcode | Ernst fout |
|-------------------------------|-----------|------------|
| Niet aanwezig | 00221-001 | B |
| Niet numeriek | 00221-002 | B |
| Niet in het toegelaten domein | 00221-008 | B |
| Foutieve lengte | 00221-093 | B |
| Niet toegelaten | 00221-146 | B |
| Fout op kardinaliteit | 00221-090 | B |
| Fout op volgorde | 00221-091 | B |

ZONENUMMER: 00222

VERSIE: 2016/2

PUBLICATIEDATUM: 31/05/2016

REFERENTIENUMMER
(XML label : ReferenceNbr)

FUNCTIONEEL BLOK:

Referentie

Code(s): 90082

BESCHRIJVING:

Xml label(s): Reference

Het referentienummer.

TOEGELATEN DOMEIN:

In dit bericht is de toegelaten lengte voor deze zone 20 tekens.

WETTELIJKE REFERENTIE:

TYPE:

Alfanumeriek

LENGTE:

64

AANWEZIGHEID:

Onmisbaar

FORMAAT:

FOUTCODE OP ONTVANGSTBEWIJS:

| Foutbeschrijving | Foutcode | Ernst fout |
|-----------------------|-----------|------------|
| Niet aanwezig | 00222-001 | B |
| Foutieve lengte | 00222-093 | B |
| Niet toegelaten | 00222-146 | B |
| Fout op kardinaliteit | 00222-090 | B |
| Fout op volgorde | 00222-091 | B |

ZONENUMMER: 00298

VERSIE: 2016/2

PUBLICATIEDATUM: 31/05/2016

HERKOMST VAN DE REFERENTIE
(XML label : ReferenceOrigin)

FUNCTIONEEL BLOK:

Referentie

Code(s): 90082

BESCHRIJVING:

Xml label(s): Reference

Waarde die de authentieke bron van een referentienummer aanduidt.

TOEGELATEN DOMEIN:

1 = het referentienummer is toegekend door een aangever of aanvrager (een bedrijf, een sociaal secretariaat, een softwarebureau, ...)

2 = het ticketnummer toegekend door de sociale zekerheid, dat een aangifte, een aanvraag of een antwoord op eenduidige wijze identificeert

3 = het referentienummer is toegekend door een sector van de sociale zekerheid

4 = het referentienummer is toegekend door de dienst ePost

5 = het referentienummer is toegekend door de KSZ

1 voor de multifunctionele kwartaalaangiften

WETTELIJKE REFERENTIE:

TYPE:

Numeriek

LENGTE:

1

AANWEZIGHEID:

Onmisbaar

FORMAAT:

FOUTCODE OP ONTVANGSTBEWIJS:

| Foutbeschrijving | Foutcode | Ernst fout |
|-------------------------------|-----------|------------|
| Niet aanwezig | 00298-001 | B |
| Niet numeriek | 00298-002 | B |
| Niet in het toegelaten domein | 00298-008 | B |
| Foutieve lengte | 00298-093 | B |
| Niet toegelaten | 00298-146 | B |
| Fout op kardinaliteit | 00298-090 | B |
| Fout op volgorde | 00298-091 | B |

ZONENUMMER: 00086

VERSIE: 2016/2

PUBLICATIEDATUM: 31/05/2016

**VERMINDERINGS
(XML label : DeductionCode)**

FUNCTIONEEL BLOK: Vermindering tewerkstelling; Vermindering werknemerslijn
Code(s): 90109; 90110

BESCHRIJVING: **Xml label(s):** OccupationDeduction; WorkerDeduction
 Code die de aangevraagde vermindering aanduidt.

TOEGELATEN DOMEIN: De codes DmfA vermeld in bijlage 4 - Lijst van de verminderingscodes.
 De codes voor DMFAPPL te gebruiken voor DIBISS bevinden zich in bijlage 33 - Lijst van de verminderingscodes PPO.

WETTELIJKE REFERENTIE:

TYPE: Numeriek

LENGTE: 4

AANWEZIGHEID: Onmisbaar

FORMAAT:

"Fout op ontvangstbewijs" is gewijzigd:

FOUTCODE OP ONTVANGSTBEWIJS:

| Foutbeschrijving | Foutcode | Ernst fout |
|---|-----------|------------|
| Niet aanwezig | 00086-001 | B |
| Niet numeriek | 00086-002 | B |
| Niet in het toegelaten domein | 00086-008 | NP |
| Onverenigbaar met kwartaal | 00086-034 | NP |
| Onvoldoende prestaties | 00086-058 | NP |
| Vermindering niet van toepassing voor dit niveau | 00086-064 | NP |
| Maatregel ter bevordering van de werkgelegenheid mag niet aangeduid worden | 00086-067 | NP |
| Maatregel ter bevordering van de werkgelegenheid is fout | 00086-068 | NP |
| Maatregel tot reorganisatie van de arbeidstijd is fout | 00086-069 | NP |
| INSZ niet gekend bij de authentieke bron | 00086-070 | NP |
| Vershil werkgever RSZ / authentieke bron | 00086-071 | NP |
| Vershil periode geldigheid RSZ / authentieke bron | 00086-072 | NP |
| Vershil type vermindering RSZ / authentieke bron | 00086-073 | NP |
| Kwartaal niet toegelaten voor de werkgever | 00086-074 | NP |
| Niet toegelaten voor het type leerling | 00086-075 | NP |
| Prestatiebreuk (μ) voldoet niet aan de vereisten | 00086-076 | NP |
| Werknemer voldoet niet aan de leeftijdsvereisten | 00086-077 | NP |
| Aangiftekwartaal niet binnen de geldigheidsperiode | 00086-078 | NP |
| Arbeidsregime voldoet niet aan de vereisten | 00086-080 | NP |
| Onverenigbaar met de werkgeverscategorie en het werknemerskengetal | 00086-085 | NP |
| Foutieve lengte | 00086-093 | B |
| Fout op kardinaliteit | 00086-090 | B |
| Fout op volgorde | 00086-091 | B |
| Niet toegelaten | 00086-146 | B |
| Leeftijd te verifiëren | 00086-009 | NP |
| Laattijdige aanvraag bij de authentieke bron | 00086-164 | NP |
| Gemiddeld loon te laag | 00086-185 | NP |
| Maximum aantal trimesters overschreden | 00086-201 | NP |
| Verminderingscode niet toepasbaar voor overgangbepaling | 00086-202 | NP |
| De scholingsgraad beantwoordt niet aan de criteria | 00086-204 | NP |
| Refertekwartaalloon voldoet niet aan vereisten. | 00086-261 | NP |
| Vermindering niet van toepassing op basis van het identificatienummer van de lokale eenheid | 00086-474 | NP |
| Vermindering niet van toepassing voor het gewest | 00086-475 | NP |

ZONENUMMER: 00088

VERSIE: 2016/2

PUBLICATIEDATUM: 31/05/2016

BEREKENINGSBASIS VERMINDERING
(XML label : DeductionCalculationBasis)

FUNCTIONEEL BLOK: Vermindering tewerkstelling; Vermindering werknemerslijn
Code(s): 90109; 90110

BESCHRIJVING: **Xml label(s):** OccupationDeduction; WorkerDeduction
 Bedrag waarop een percentage moet worden toegepast om het bedrag te kennen van de
 aangevraagde vermindering voor deze tewerkstellingslijn of werknemerslijn.
 Deze zone wordt niet gebruikt voor de werkgevers PPL.
TOEGELATEN DOMEIN: [0;9999999999]

WETTELIJKE REFERENTIE:

TYPE: Numeriek

LENGTE: 11

AANWEZIGHEID: Facultatief

FORMAAT:

FOUTCODE OP ONTVANGSTBEWIJS:

| Foutbeschrijving | Foutcode | Ernst fout |
|---|-----------|------------|
| Niet numeriek | 00088-002 | B |
| Berekend bedrag verschilt van het aangegeven bedrag | 00088-044 | NP |
| Zone niet van toepassing | 00088-062 | NP |
| Foutieve lengte | 00088-093 | B |
| Niet in het toegelaten domein | 00088-008 | B |
| Fout op kardinaliteit | 00088-090 | B |
| Niet toegelaten | 00088-146 | B |
| Fout op volgorde | 00088-091 | B |

ZONENUMMER: 00089

VERSIE: 2016/2

PUBLICATIEDATUM: 31/05/2016

BEDRAG VAN DE VERMINDERING
(XML label : DeductionAmount)

FUNCTIONEEL BLOK: Vermindering tewerkstelling; Vermindering werknemerslijn
Code(s): 90109; 90110

BESCHRIJVING: **Xml label(s):** OccupationDeduction; WorkerDeduction
Bedrag van de aangevraagde vermindering voor deze tewerkstellingslijn of werknemerslijn.

TOEGELATEN DOMEIN: [0;99999999999].

WETTELIJKE REFERENTIE:

TYPE: Numeriek

LENGTE: 11

AANWEZIGHEID: Verplicht indien u een vermindering op het niveau van de werknemerslijn aanvraagt

FORMAAT:

FOUTCODE OP ONTVANGSTBEWIJS:

| Foutbeschrijving | Foutcode | Ernst fout |
|---|-----------|------------|
| Niet numeriek | 00089-002 | B |
| Berekend bedrag verschilt van het aangegeven bedrag | 00089-044 | NP |
| Zone niet van toepassing | 00089-062 | NP |
| Foutieve lengte | 00089-093 | B |
| Niet in het toegelaten domein | 00089-008 | B |
| Fout op kardinaliteit | 00089-090 | B |
| Niet toegelaten | 00089-146 | B |
| Fout op volgorde | 00089-091 | B |
| Niet aanwezig | 00089-001 | B |
| Te groot bedrag | 00089-045 | B |

ZONENUMMER: 00090

VERSIE: 2016/2

PUBLICATIEDATUM: 31/05/2016

DATUM VANAF DEWELKE HET RECHT OP DE VERMINDERING GELDT
(XML label : DeductionRightStartingDate)

FUNCTIONEEL BLOK:

Vermindering tewerkstelling; Vermindering werknemerslijn

Code(s): 90109; 90110

BESCHRIJVING:

Xml label(s): OccupationDeduction; WorkerDeduction

Datum waarop de vermindering ingaat voor deze tewerkstellingslijn of werknemerslijn.
Deze datum komt niet noodzakelijk overeen met de datum van indiensttreding van de werknemer bij de werkgever.

TOEGELATEN DOMEIN:

Het toegelaten domein varieert in functie van de gevraagde vermindering (zie bijlage 4).
Voor de toegelaten waarden voor de DIBISS, zie bijlage 33 - Lijst van de verminderingscodes PPO.

WETTELIJKE REFERENTIE:

TYPE: Alfanumeriek
LENGTE: 10
AANWEZIGHEID: Verplicht indien er een datum moet worden aangegeven voor de aangevraagde vermindering.
FORMAAT: JJJJ-MM-DD
· JJJJ is het jaar
· MM is de maand
· DD is de dag

FOUTCODE OP ONTVANGSTBEWIJS:

| Foutbeschrijving | Foutcode | Ernst fout |
|-------------------------------|-----------|------------|
| Niet aanwezig | 00090-001 | NP |
| Ongeldig | 00090-003 | B |
| Niet in het toegelaten domein | 00090-008 | NP |
| Zone niet van toepassing | 00090-062 | NP |
| Foutieve lengte | 00090-093 | B |
| Niet toegelaten | 00090-146 | B |
| Fout op kardinaliteit | 00090-090 | B |
| Fout op volgorde | 00090-091 | B |

ZONENUMMER: 00091

VERSIE: 2016/2

PUBLICATIEDATUM: 31/05/2016

AANTAL MAANDEN ADMINISTRATIEKOSTEN ESS
(XML label : ManagementCostNbrMonths)

FUNCTIONEEL BLOK:

Vermindering tewerkstelling; Vermindering werknemerslijn

Code(s): 90109; 90110**BESCHRIJVING:****Xml label(s):** OccupationDeduction; WorkerDeduction

Aantal maanden in het verwerkte kwartaal waarvoor de RSZ tijdelijk instaat voor de administratiekosten van de werkgever die aangesloten is bij een Erkend Sociaal Secretariaat.

Deze zone wordt niet gebruikt voor de werkgevers PPL
[1;3]**TOEGELATEN DOMEIN:****WETTELIJKE REFERENTIE:****TYPE:** Numeriek**LENGTE:** 1**AANWEZIGHEID:** Facultatief**FORMAAT:****FOUTCODE OP ONTVANGSTBEWIJS:**

| Foutbeschrijving | Foutcode | Ernst fout |
|-------------------------------|-----------|------------|
| Niet aanwezig | 00091-001 | NP |
| Niet numeriek | 00091-002 | B |
| Niet in het toegelaten domein | 00091-008 | NP |
| Zone niet van toepassing | 00091-062 | NP |
| Foutieve lengte | 00091-093 | B |
| Niet toegelaten | 00091-146 | B |
| Fout op kardinaliteit | 00091-090 | B |
| Fout op volgorde | 00091-091 | B |

ZONENUMMER: 00092

VERSIE: 2016/2

PUBLICATIEDATUM: 31/05/2016

IDENTIFICATIENUMMER BIJ DE SOCIALE ZEKERHEID - INSZ VAN DE VERVANGEN PERSOON
(XML label : ReplacedINSS)

FUNCTIONEEL BLOK:

Vermindering tewerkstelling; Vermindering werknemerslijn

Code(s): 90109; 90110

BESCHRIJVING:

Xrml label(s): OccupationDeduction; WorkerDeduction

Identificatienummer van een natuurlijk persoon binnen de sociale zekerheid. Dit is het identificatienummer van de natuurlijke persoon in het rijksregister of in het bisregister van de natuurlijke personen.

INSZ van de persoon in (gedeeltelijke of volledige) loopbaanonderbreking of met halftijds bruggpensioen die vervangen wordt door de persoon voor wie de vermindering wordt aangevraagd dankzij de vervanging.

Deze zone wordt niet gebruikt voor de werkgevers PPL

TOEGELATEN DOMEIN:

Als het INSZ niet gekend is, dient de waarde nul meegegeed te worden.

WETTELIJKE REFERENTIE:

TYPE:

Numeriek

LENGTE:

11

AANWEZIGHEID:

Facultatief

FORMAAT:

0 of NNNNNNNNNCC

- NNNNNNNNN is het nummer

- CC is het controlegetal.

FOUTCODE OP ONTVANGSTBEWIJS:

| Foutbeschrijving | Foutcode | Ernst fout |
|--------------------------|-----------|------------|
| Niet aanwezig | 00092-001 | NP |
| Niet numeriek | 00092-002 | B |
| Ongeldig controlegetal | 00092-004 | NP |
| Zone niet van toepassing | 00092-062 | NP |
| Foutieve lengte | 00092-093 | B |
| Ongeldig | 00092-003 | B |
| Fout op kardinaliteit | 00092-090 | B |
| Niet toegelaten | 00092-146 | B |
| Fout op volgorde | 00092-091 | B |

| | | |
|-------------------|----------------|-----------------------------|
| ZONENUMMER: 00093 | VERSIE: 2016/2 | PUBLICATIEDATUM: 31/05/2016 |
|-------------------|----------------|-----------------------------|

IDENTIFICATIENUMMER BIJ DE SOCIALE ZEKERHEID - INSZ VAN DE PERSOON DIE HET RECHT OP DE VERMINDERING GEOPEND HEEFT
(XML label : ApplicantINSS)

FUNCTIONEEL BLOK: Vermindering tewerkstelling; Vermindering werknemerslijn
Code(s): 90109; 90110
Xml label(s): OccupationDeduction; WorkerDeduction

BESCHRIJVING: Identificatienummer van een natuurlijk persoon binnen de sociale zekerheid. Dit is het identificatienummer van de natuurlijke persoon in het rijksregister of in het bisregister van de natuurlijke personen.
 INSZ van de persoon die het recht op de vermindering heeft geopend indien deze vermindering wordt aangevraagd voor een werknemer die deze persoon (of zijn vervanger) vervangt.
 Deze zone wordt niet gebruikt voor de werkgevers PPL

TOEGELATEN DOMEIN: Als het INSZ niet gekend is, dient de waarde nul meegegeed te worden.

WETTELIJKE REFERENTIE:

TYPE: Numeriek
LENGTE: 11
AANWEZIGHEID: Facultatief
FORMAAT: 0 of NNNNNNNNNCC
 · NNNNNNNNN is het nummer
 · CC is het controlegetal.

FOUTCODE OP ONTVANGSTBEWIJS:

| Foutbeschrijving | Foutcode | Ernst fout |
|--------------------------|-----------|------------|
| Niet numeriek | 00093-002 | B |
| Ongeldig controlegetal | 00093-004 | NP |
| Zone niet van toepassing | 00093-062 | NP |
| Foutieve lengte | 00093-093 | B |
| Niet aanwezig | 00093-001 | NP |
| Ongeldig | 00093-003 | B |
| Fout op kardinaliteit | 00093-090 | B |
| Niet toegelaten | 00093-146 | B |
| Fout op volgorde | 00093-091 | B |

ZONENUMMER: 00094

VERSIE: 2016/2

PUBLICATIEDATUM: 31/05/2016

HERKOMST VAN HET ATTEST
(XML label : CertificateOrigin)

FUNCTIONEEL BLOK:

Vermindering tewerkstelling; Vermindering werknemerslijn

Code(s): 90109; 90110**BESCHRIJVING:****Xml label(s):** OccupationDeduction; WorkerDeduction

Herkomst van het attest noodzakelijk voor de toekenning van de vermindering.

Dit gegeven zal niet gevraagd worden voor de bijdrageverminderingen die momenteel van toepassing zijn.

Deze zone wordt niet gebruikt voor de werkgevers PPL.

TOEGELATEN DOMEIN:

1 = RVA

2 = OCMW

3 = Sociale verzekeringskas voor zelfstandigen

4 = Erkende leerling

5 = Voormalige uitzendkracht

WETTELIJKE REFERENTIE:**TYPE:**

Numeriek

LENGTE:

3

AANWEZIGHEID:

Facultatief

FORMAAT:**FOUTCODE OP ONTVANGSTBEWIJS:**

| Foutbeschrijving | Foutcode | Ernst fout |
|--------------------------|-----------|------------|
| Niet numeriek | 00094-002 | B |
| Zone niet van toepassing | 00094-062 | NP |
| Foutieve lengte | 00094-093 | B |
| Niet aanwezig | 00094-001 | NP |
| Fout op kardinaliteit | 00094-090 | B |
| Niet toegelaten | 00094-146 | B |
| Fout op volgorde | 00094-091 | B |

ZONENUMMER: 00013

VERSIE: 2016/2

PUBLICATIEDATUM: 31/05/2016

JAAR - KWARTAAL
(XML label : Quarter)

FUNCTIONEEL BLOK:

DIBISS-werkgeversaangifte

Code(s): 90187

BESCHRIJVING:

Xml label(s): NOSSLPAEmployerDeclaration

Bepaling van het jaar en het kwartaal.

TOEGELATEN DOMEIN:

Bepaling van het jaar en het kwartaal van de aangifte.

Het moet gelegen zijn tussen het eerste kwartaal 2005 (20051) en het laatste afgelopen kalenderkwartaal (lopend JJJJK -1).

WETTELIJKE REFERENTIE:

TYPE:

Numeriek

LENGTE:

5

AANWEZIGHEID:

Onmisbaar

FORMAAT:

JJJJK

. JJJJ is het jaar

. K is het kwartaal

FOUTCODE OP ONTVANGSTBEWIJS:

| Foutbeschrijving | Foutcode | Ernst fout |
|-------------------------------|-----------|------------|
| Niet aanwezig | 00013-001 | B |
| Niet numeriek | 00013-002 | B |
| Ongeldig | 00013-003 | B |
| Niet in het toegelaten domein | 00013-008 | B |
| Foutieve lengte | 00013-093 | B |
| Niet toegelaten | 00013-146 | B |
| Fout op kardinaliteit | 00013-090 | B |
| Fout op volgorde | 00013-091 | B |
| Verjaarde aangifte | 00013-325 | B |

ZONENUMMER: 00014

VERSIE: 2016/2

PUBLICATIEDATUM: 31/05/2016

ONDERNEMINGSNUMMER
(XML label : CompanyID)

FUNCTIONEEL BLOK:

DIBISS-werkgeversaangifte

Code(s): 90187

BESCHRIJVING:

Xml label(s): NOSSLPAEmployerDeclaration

Nummer dat een werkgever eenduidig identificeert, of het nu gaat om een natuurlijk persoon, een groepering van natuurlijke personen of een rechtspersoon.

TOEGELATEN DOMEIN:

Getal van 10 cijfers waarvan :

de posities 1 tot 8 overeenkomen met een volgnummer, met op de eerste positie een cijfer gelijk aan nul of 1;

de posities 9 en 10 overeenkomen met een controlegetal.

Als het ondernemingsnummer niet gekend is, dient de waarde nul meegedeeld te worden.

Voor DIBISS is het uniek ondernemingsnummer altijd gekend en mag het nooit meegedeeld worden als zijnde 0

WETTELIJKE REFERENTIE:

TYPE:

Numeriek

LENGTE:

10

AANWEZIGHEID:

Onmisbaar

FORMAAT:

FOUTCODE OP ONTVANGSTBEWIJS:

| Foutbeschrijving | Foutcode | Ernst fout |
|-----------------------------------|-----------|------------|
| Niet aanwezig | 00014-001 | B |
| Niet numeriek | 00014-002 | B |
| Foutieve lengte | 00014-093 | B |
| Niet toegelaten | 00014-146 | B |
| Fout op kardinaliteit | 00014-090 | B |
| Fout op volgorde | 00014-091 | B |
| Ongeldig controlegetal | 00014-004 | B |
| Niet opgenomen in het repertorium | 00014-235 | B |
| Onverenigbaar met het repertorium | 00014-022 | B |
| Niet in het toegelaten domein | 00014-008 | B |

ZONENUMMER: 00015

VERSIE: 2016/2

PUBLICATIEDATUM: 31/05/2016

NETTO TE BETALEN BEDRAG
(XML label : NetOwedAmount)

FUNCTIONEEL BLOK:

DIBISS-werkgeversaangifte

Code(s): 90187

BESCHRIJVING:

Xml label(s): NOSSLPAEmployerDeclaration

Netto te betalen bedrag, door de werkgever verschuldigd aan de RSZ of de DIBISS.

TOEGELATEN DOMEIN:

Netto te betalen bedrag, door de werkgever verschuldigd aan de RSZ of de DIBISS.
[0:9999999999999999].

WETTELIJKE REFERENTIE:

TYPE: Numeriek

LENGTE: 15

AANWEZIGHEID: Facultatief

FORMAAT:

FOUTCODE OP ONTVANGSTBEWIJS:

| Foutbeschrijving | Foutcode | Ernst fout |
|-------------------------------|-----------|------------|
| Fout op kardinaliteit | 00015-090 | B |
| Fout op volgorde | 00015-091 | B |
| Niet toegelaten | 00015-146 | B |
| Niet numeriek | 00015-002 | B |
| Niet in het toegelaten domein | 00015-008 | NP |
| Foutieve lengte | 00015-093 | B |

ZONENUMMER: 00109

VERSIE: 2016/2

PUBLICATIEDATUM: 31/05/2016

DIBISS-NUMMER
(XML label : NOSSLPARegistrationNbr)

FUNCTIONEEL BLOK:

DIBISS-werkgeversaangifte

Code(s): 90187

BESCHRIJVING:

Xml label(s): NOSSLPAEmployerDeclaration

Elke lokale of provinciale overheid die personeel in dienst heeft, moet ingeschreven zijn bij de DIBISS. Als de aangifte betrekking heeft op een bij de DIBISS ingeschreven werkgever, dan mag het RSZ-nummer niet doorgestuurd worden.

TOEGELATEN DOMEIN:

Geheel getal en element van [00000197;99999926]. Als het uniek ondernemingsnummer gekend is (zone 00014 verschillend van nul), kan het DIBISS-nummer op de waarde nul gezet worden.

WETTELIJKE REFERENTIE:

TYPE: Numeriek

LENGTE: 8

AANWEZIGHEID: Onmisbaar

FORMAAT: 0 of NNNNNNCC

· NNNNNN is het nummer
· CC is het controlegetal.

FOUTCODE OP ONTVANGSTBEWIJS:

| Foutbeschrijving | Foutcode | Ernst fout |
|---|-----------|------------|
| Foutieve lengte | 00109-093 | B |
| Niet toegelaten | 00109-146 | B |
| Fout op kardinaliteit | 00109-090 | B |
| Fout op volgorde | 00109-091 | B |
| Niet aanwezig | 00109-001 | B |
| Niet numeriek | 00109-002 | B |
| Ongeldig controlegetal | 00109-004 | B |
| Verkeerd RSZ/DIBISS-nummer | 00109-041 | B |
| Niet aanwezig in het repertorium voor het aangiftekwartaal | 00109-051 | B |
| Onverenigbaarheid tussen het verzendernummer en het RSZ/DIBISS-nummer | 00109-155 | B |

ZONENUMMER: 00043

VERSIE: 2016/2

PUBLICATIEDATUM: 31/05/2016

TEWERKSTELLINGSNUMMER
(XML label : OccupationSequenceNbr)

FUNCTIONEEL BLOK: DIBISS tewerkstelling van de werknemerslijn
Code(s): 90196

BESCHRIJVING: **Xml label(s):** NOSSLPAOccupation
Volgnummer van de tewerkstellingen binnen een werknemerslijn.
Dit nummer moet uniek zijn binnen een werknemerslijn.

TOEGELATEN DOMEIN: Positief geheel getal en element van [1;99].

WETTELIJKE REFERENTIE:

TYPE: Numeriek

LENGTE: 2

AANWEZIGHEID: Onmisbaar

FORMAAT:

FOUTCODE OP ONTVANGSTBEWIJS:

| Foutbeschrijving | Foutcode | Ernst fout |
|-------------------------------|-----------|------------|
| Niet aanwezig | 00043-001 | B |
| Niet numeriek | 00043-002 | B |
| Te veel identieke gevallen | 00043-006 | B |
| Niet in het toegelaten domein | 00043-008 | B |
| Foutieve lengte | 00043-093 | B |
| Niet toegelaten | 00043-146 | B |
| Fout op kardinaliteit | 00043-090 | B |
| Fout op volgorde | 00043-091 | B |

ZONENUMMER: 00044

VERSIE: 2016/2

PUBLICATIEDATUM: 31/05/2016

DATUM WAAROP DE TEWERKSTELLING BEGINT
(XML label : OccupationStartingDate)**FUNCTIONEEL BLOK:**

DIBISS tewerkstelling van de werknemerslijn

Code(s): 90196**Xml label(s):** NOSSLPAOccupation**BESCHRIJVING:**

Dit is de begindatum van de tewerkstelling waarop de aangifte betrekking heeft.

Als de tewerkstelling van de werknemer niet veranderd is sedert zijn indiensttreding bij de werkgever, dan komt deze datum overeen met de datum van indiensttreding bij de werkgever.

Als de tewerkstelling gewijzigd werd (voorbeeld : de werknemer is van een voltijds arbeidsregeling overgegaan naar een deeltijds arbeidsregeling, de prestatiebreuk werd gewijzigd, enz.), dan komt de begindatum van de tewerkstelling overeen met het begin van de periode waarop de nieuwe tewerkstellingsgegevens betrekking hebben.

Wanneer de arbeidsovereenkomst beëindigd wordt en er verbrekingsvergoedingen worden betaald aan de werknemer, dan moet men de verschillende periodes aangeven die gedekt worden door een verbrekingsvergoeding en dit onder de vorm van een nieuwe tewerkstelling per periode. Het gaat dan om de begindatum van de periode die gedekt wordt door de verbrekingsvergoeding.

TOEGELATEN DOMEIN:

Wanneer de tewerkstelling betrekking heeft op een periode gedekt door verbrekingsvergoedingen, dan - moet de datum groter zijn dan of gelijk aan de begindatum van het socialezekerheidskwartaal.

Wanneer de tewerkstelling geen betrekking heeft op een door verbrekingsvergoedingen gedekte periode, dan moet het jaar een element zijn van [jaar van de aangifte - 100 ; jaar van de aangifte]

WETTELIJKE REFERENTIE:**TYPE:**

Alfanumeriek

LENGTE:

10

AANWEZIGHEID:

Onmisbaar

FORMAAT:

JJJJ-MM-DD

· JJJJ is het jaar

· MM is de maand

· DD is de dag

FOUTCODE OP ONTVANGSTBEWIJS:

| Foutbeschrijving | Foutcode | Ernst fout |
|-------------------------------|-----------|------------|
| Niet aanwezig | 00044-001 | B |
| Ongeldig | 00044-003 | B |
| Niet in het toegelaten domein | 00044-008 | B |
| Foutieve lengte | 00044-093 | B |
| Niet toegelaten | 00044-146 | B |
| Fout op kardinaliteit | 00044-090 | B |
| Fout op volgorde | 00044-091 | B |

ZONENUMMER: 00045

VERSIE: 2016/2

PUBLICATIEDATUM: 31/05/2016

DATUM WAAROP DE TEWERKSTELLING EINDIGT
(XML label : OccupationEndingDate)**FUNCTIONEEL BLOK:**

DIBISS tewerkstelling van de werknemerslijn

Code(s): 90196

Xml label(s): NOSSLPAOccupation

BESCHRIJVING:

Dit is de einddatum van de tewerkstelling waarop de aangifte betrekking heeft.

Als de tewerkstelling van de werknemer niet veranderd is en blijft voortduren in het volgende kwartaal, dan wordt deze datum niet ingevuld.

Als het einde van de tewerkstelling leidt tot een verbreking van de band van ondergeschiktheid tussen de werknemer en de werkgever, dan komt deze datum overeen met de datum van uitdiensttreding bij de werkgever.

Wanneer de arbeidsovereenkomst beëindigd wordt en er verbrekingsvergoedingen worden betaald aan de werknemer, dan moet men de verschillende periodes aangeven die gedekt worden door een verbrekingsvergoeding en dit onder de vorm van een nieuwe tewerkstelling per periode. Het gaat dan om de einddatum van de periode die gedekt wordt door de verbrekingsvergoeding.

TOEGELATEN DOMEIN:

Wanneer de tewerkstelling geen betrekking heeft op een periode gedekt door verbrekingsvergoedingen, dan moet zij gelegen zijn tussen de begin- en einddata van het sociaizekerheidskwartaal. Wanneer de tewerkstelling betrekking heeft op een periode gedekt door verbrekingsvergoedingen, dan

- moet het jaar gelijk zijn aan het jaar van de begindatum van de tewerkstelling.

- moet de datum groter zijn dan of gelijk aan de begindatum van het sociaizekerheidskwartaal.

WETTELIJKE REFERENTIE:**TYPE:**

Alfanumeriek

LENGTE:

10

AANWEZIGHEID:

Verplicht indien de tewerkstelling eindigt in de loop van het kwartaal van de aangifte of wanneer het gaat om een tewerkstelling die overeenstemt met een periode gedekt door een verbrekingsvergoeding. Verplicht indien de lijn "Gegevens van de tewerkstelling met betrekking tot de overheidssector" aanwezig is en de zone "Reden van het einde van de statutaire relatie" van deze lijn ingevuld is. Dit betreft alleen de statutaire werknemers.

FORMAAT:

JJJJ-MM-DD

· JJJJ is het jaar

· MM is de maand

· DD is de dag

FOUTCODE OP ONTVANGSTBEWIJS:

| Foutbeschrijving | Foutcode | Ernst fout |
|---|-----------|------------|
| Niet aanwezig | 00045-001 | B |
| Ongeldig | 00045-003 | B |
| Niet in het toegelaten domein | 00045-008 | B |
| Einddatum voorafgaand aan de begindatum | 00045-014 | B |
| Foutieve lengte | 00045-093 | B |
| Fout op kardinaliteit | 00045-090 | B |
| Fout op volgorde | 00045-091 | B |
| Niet toegelaten | 00045-146 | B |

ZONENUMMER: 00047

VERSIE: 2016/2

PUBLICATIEDATUM: 31/05/2016

AANTAL DAGEN PER WEEK VAN DE ARBEIDSREGELING
(XML label : WorkingDaysSystem)

FUNCTIONEEL BLOK:

DIBISS tewerkstelling van de werknemerslijn

Code(s): 90196**Xml label(s):** NOSSLPAOccupation**BESCHRIJVING:**

Als het een vaste wekelijkse arbeidsregeling betreft, dan gaat het om het aantal dagen per week van de werknemer. De arbeidsregeling wordt vast genoemd wanneer de werknemer een vast aantal dagen per week werkt. Het kan dan de waarden 1, 2, 3, 4, 5, 6 of 7 dagen/week aannemen.

Als het een variabele wekelijkse arbeidsregeling betreft, dan gaat het om het gemiddeld aantal dagen per week tijdens dewelke de werknemer verondersteld wordt arbeid te verrichten, rekening houdend met de te werken dagen tijdens het geheel van de arbeidscyclus.

*"Toegelaten domein" is gewijzigd:***TOEGELATEN DOMEIN:**

[1; 700] voor alle werknemers, met uitzondering van de hierna vermelde.

0 indien de werknemer in volledige loopbaanonderbreking is of als het gaat om een statutaire werknemer tewerkgesteld in het kader van een maatregel tot reorganisatie van de arbeidstijd waarvoor hij geen enkele prestatie verricht (maatregel tot reorganisatie = 504, 513, 542, 543, 545, 546 of 599).

[0; 700] voor een werknemer die in de loop van de periode waarop de aangifte betrekking heeft, geen enkele prestatie heeft moeten leveren (verantwoording van de dagen = 7) of als het gaat om een statutaire werknemer tewerkgesteld in het kader van een maatregel tot reorganisatie van de arbeidstijd waarvoor hij prestaties mag verrichten (maatregel tot reorganisatie = 501, 502, 503, 505, 506, 507, 508, 509, 510, 511, 512, 531, 541 of 544).

Indien het aantal dagen per week van de arbeidsregeling gelijk is aan nul, moet het gemiddeld aantal uren per week van de werknemer gelijk zijn aan nul, en omgekeerd.

500 voor een onthaalouder (werknemerskengetal 497 voor een RSZ-werkgever en 761 voor een werkgever PPL).

Bij omzetting van de prestaties naar het stelsel van 5 dagen/week (alleen voor de kwartaalaangiften die dateren van voor het derde kwartaal 2004), moet het gelijk zijn aan 500.

Aandacht : de dagen worden uitgedrukt in honderdsten van dagen.

Voorbeelden :

- 5 dagen/week wordt uitgedrukt onder de vorm : 500.

- 2,66 dagen/week wordt uitgedrukt onder de vorm : 266.

Voor de DmfAPPO moet u geen rekening houden met de volgende voorwaarde: "Indien het aantal dagen per week van de arbeidsregeling gelijk is aan nul, moet het gemiddeld aantal uren per week van de werknemer gelijk zijn aan nul, en omgekeerd". Deze zal pas van toepassing zijn vanaf 2013/3.

WETTELIJKE REFERENTIE:**TYPE:**

Numeriek

LENGTE:

3

AANWEZIGHEID:

Onmisbaar

FORMAAT:**FOUTCODE OP ONTVANGSTBEWIJS:**

| Foutbeschrijving | Foutcode | Ernst fout |
|---------------------------------|-----------|------------|
| Niet aanwezig | 00047-001 | B |
| Niet numeriek | 00047-002 | B |
| Niet in het toegelaten domein | 00047-008 | B |
| Foutieve lengte | 00047-093 | B |
| Fout op kardinaliteit | 00047-090 | B |
| Fout op volgorde | 00047-091 | B |
| Niet toegelaten | 00047-146 | B |
| Onverenigbaar met de prestaties | 00047-196 | B |

ZONENUMMER: 00048

VERSIE: 2016/2

PUBLICATIEDATUM: 31/05/2016

GEMIDDELD AANTAL UREN PER WEEK VAN DE WERKNEMER
(XML label : MeanWorkingHours)

FUNCTIONEEL BLOK:

DIBISS tewerkstelling van de werknemerslijn

Code(s): 90196**Xml label(s):** NOSSLPAOccupation

"Beschrijving" is gewijzigd:
BESCHRIJVING:

Gemiddeld aantal uren per week (uitgedrukt in honderdsten van uren) tijdens dewelke de werknemer geacht wordt arbeid uit te voeren overeenkomstig zijn arbeidsovereenkomst, een eventuele schorsing van de overeenkomst buiten beschouwing gelaten.

Voor een werknemer in volledige loopbaanonderbreking is dit aantal gelijk aan nul.

Dit getal kan ook gelijk zijn aan 0 voor een werknemer die in de loop van de periode waarop de aangifte betrekking heeft geen enkele prestatie heeft moeten leveren (Staving van de dagen = 7).

Het gemiddeld aantal uren per week van de werknemer gedeeld door het gemiddeld aantal uren per week van de maatpersoon bepaalt de prestatiebreuk van de werknemer.

Onder maatpersoon verstaan we de persoon die voltijds tewerkgesteld is in dezelfde onderneming, of, bij gebrek hieraan, in dezelfde activiteitstak, in een functie analoog aan die van de werknemer.

"Toegelaten domein" is gewijzigd:
TOEGELATEN DOMEIN:

[1;4800] voor alle werknemers, met uitzondering van de hierna vermelde.

0 indien de werknemer in volledige loopbaanonderbreking is of als het gaat om een statutaire werknemer tewerkgesteld in het kader van een maatregel tot reorganisatie van de arbeidstijd waarvoor hij geen enkele prestatie verricht (maatregel tot reorganisatie = 504, 513, 542, 543, 545, 546 of 599).

[0;4800] voor een werknemer die in de loop van de periode waarop de aangifte betrekking heeft, geen enkele prestatie heeft moeten leveren (verantwoording van de dagen = 7) of als het gaat om een statutaire werknemer tewerkgesteld in het kader van een maatregel tot reorganisatie van de arbeidstijd waarvoor hij prestaties mag verrichten (maatregel tot reorganisatie = 501, 502, 503, 505, 506, 507, 508, 509, 510, 511, 512, 531, 541 of 544).

[0;5000] voor een thuiswerker - onthaalouder (werknemersstatuut = D1).

Indien het aantal dagen per week van de arbeidsregeling gelijk is aan nul, moet het gemiddeld aantal uren per week van de werknemer gelijk zijn aan nul, en omgekeerd.

Aandacht : De uren worden uitgedrukt in honderdsten van uren.

Voorbeelden :

. 38 uren 20 min. wordt uitgedrukt onder de vorm : 3833

. 38 uren wordt uitgedrukt onder de vorm : 3800

Voor de DmfAPPO moet u geen rekening houden met de volgende voorwaarde: "Indien het aantal dagen per week van de arbeidsregeling gelijk is aan nul, moet het gemiddeld aantal uren per week van de werknemer gelijk zijn aan nul, en omgekeerd". Deze zal pas van toepassing zijn vanaf 2013/3.

WETTELIJKE REFERENTIE:**TYPE:**

Numeriek

LENGTE:

4

AANWEZIGHEID:

Onmisbaar

FORMAAT:**FOUTCODE OP ONTVANGSTBEWIJS:**

| Foutbeschrijving | Foutcode | Ernst fout |
|-------------------------------|-----------|------------|
| Niet aanwezig | 00048-001 | B |
| Niet numeriek | 00048-002 | B |
| Niet in het toegelaten domein | 00048-008 | B |
| Foutieve lengte | 00048-093 | B |
| Fout op kardinaliteit | 00048-090 | B |
| Fout op volgorde | 00048-091 | B |
| Niet toegelaten | 00048-146 | B |

ZONENUMMER: 00049

VERSIE: 2016/2

PUBLICATIEDATUM: 31/05/2016

GEMIDDELD AANTAL UREN PER WEEK VAN DE MAATPERSOON
(XML label : RefMeanWorkingHours)

FUNCTIONEEL BLOK: DIBISS tewerkstelling van de werknemerslijn
Code(s): 90196

BESCHRIJVING: **Xml label(s):** NOSSLPAOccupation
Gemiddeld aantal uren per week (uitgedrukt in honderdsten van uren) tijdens dewelke de maatpersoon verondersteld wordt arbeid te verrichten.
Het gaat om het aantal uren per week van een persoon die voltijs tewerkgesteld is in dezelfde onderneming, of, bij gebrek hieraan, in dezelfde activiteitstak, in een functie analoog.
Het gemiddeld aantal uren per week van de werknemer gedeeld door het gemiddeld aantal uren per week van de maatpersoon bepaalt de prestatiebreuk van de werknemer.

TOEGELATEN DOMEIN: [1;4800]voor alle werknemers, met uitzondering van de hierna vermelde.
[1;5000] voor een thuiswerker - onthaalouder (werknemersstatuut = D1).
Aandacht : De uren worden uitgedrukt in honderdsten van uren.
Voorbeelden :
. 38 uren 20 min. wordt uitgedrukt onder de vorm : 3833
. 38 uren wordt uitgedrukt onder de vorm : 3800
Voor een onthaalouder moet het gemiddelde aantal uren per week van de maatpersoon altijd gelijk zijn aan 38 uur per week (3800)

WETTELIJKE REFERENTIE:

TYPE: Numeriek

LENGTE: 4

AANWEZIGHEID: Onmisbaar

FORMAAT:

FOUTCODE OP ONTVANGSTBEWIJS:

| Foutbeschrijving | Foutcode | Ernst fout |
|-------------------------------|-----------|------------|
| Niet aanwezig | 00049-001 | B |
| Niet numeriek | 00049-002 | B |
| Niet in het toegelaten domein | 00049-008 | B |
| Foutieve lengte | 00049-093 | B |
| Niet toegelaten | 00049-146 | B |
| Fout op kardinaliteit | 00049-090 | B |
| Fout op volgorde | 00049-091 | B |

ZONENUMMER: 00050

VERSIE: 2016/2

PUBLICATIEDATUM: 31/05/2016

TYPE ARBEIDSOVEREENKOMST
(XML label : ContractType)

FUNCTIONEEL BLOK:

DIBISS tewerkstelling van de werknemerslijn

Code(s): 90196

BESCHRIJVING:

Xml label(s): NOSSLPAOccupation

Code die aanduidt of de tewerkstelling plaatsvindt in het kader van een voltijds of een deeltijds contract.

TOEGELATEN DOMEIN:

0 = voltijds

1 = deeltijds

1 indien de aangifte een onthaalouder betreft (werknemerscode 497 voor een RSZ-werkgever en 761 voor een werkgever PPL), tot en met 2/2005.

WETTELIJKE REFERENTIE:

TYPE:

Numeriek

LENGTE:

1

AANWEZIGHEID:

Onmisbaar

FORMAAT:

FOUTCODE OP ONTVANGSTBEWIJS:

| Foutbeschrijving | Foutcode | Ernst fout |
|--|-----------|------------|
| Niet aanwezig | 00050-001 | B |
| Niet numeriek | 00050-002 | B |
| Niet in het toegelaten domein | 00050-008 | B |
| Foutieve lengte | 00050-093 | B |
| Fout op kardinaliteit | 00050-090 | B |
| Fout op volgorde | 00050-091 | B |
| Niet toegelaten | 00050-146 | B |
| Onverenigbaar met het werknemerskengetal | 00050-030 | B |

ZONENUMMER: 00051

VERSIE: 2016/2

PUBLICATIEDATUM: 31/05/2016

MAATREGEL TOT REORGANISATIE VAN DE ARBEIDSTIJD
(XML label : ReorganisationMeasure)

FUNCTIONEEL BLOK:

DIBISS tewerkstelling van de werknemerslijn; Gelijktijdige maatregelen tot reorganisatie van de arbeidstijd - Informatie

Code(s): 90196; 90438

BESCHRIJVING:

Xml label(s): NOSSLPAOccupation; ReorgMeasureInformation

Code die aangeeft dat de werknemer tewerkgesteld is in het kader van een maatregel tot vermindering van de arbeidstijd, los van het feit of een eventuele bij de maatregel horende vermindering van de bijdragen wordt gevraagd.

Deze code wordt ook gebruikt om aan te duiden dat de werknemer effectieve arbeidsprestaties levert waarvoor hij een verminderd loon ontvangt.

TOEGELATEN DOMEIN:

Zie bijlage 44 : Maatregelen tot reorganisatie van de arbeidstijd.

Deze zone mag de waarde 599 niet hebben als ze zich in het blok 90438 bevindt.

WETTELIJKE REFERENTIE:

TYPE:

Numeriek

LENGTE:

3

AANWEZIGHEID:

Verplicht indien de tewerkstelling van de werknemer gebeurt in het kader van een bovenvermelde maatregel ter reorganisatie van de arbeid.

Onmisbaar indien deze gegeven zich bevindt in het blok 90438.

FORMAAT:

FOUTCODE OP ONTVANGSTBEWIJS:

| Foutbeschrijving | Foutcode | Ernst fout |
|--|-----------|------------|
| Niet aanwezig | 00051-001 | B |
| Niet numeriek | 00051-002 | B |
| Verboden | 00051-005 | B |
| Niet in het toegelaten domein | 00051-008 | B |
| Onverenigbaar met werkgeverscategorie | 00051-025 | B |
| Onverenigbaar met het werknemerskengetal | 00051-030 | B |
| Fout op kardinaliteit | 00051-090 | B |
| Fout op volgorde | 00051-091 | B |
| Foutieve lengte | 00051-093 | B |
| Niet toegelaten | 00051-146 | B |

ZONENUMMER: 00052

VERSIE: 2016/2

PUBLICATIEDATUM: 31/05/2016

MAATREGEL TER BEVORDERING VAN DE WERKGELEGENHEID
(XML label : EmploymentPromotion)

FUNCTIONEEL BLOK: DIBISS tewerkstelling van de werknemerslijn
Code(s): 90196

BESCHRIJVING: **Xml label(s):** NOSSLPAOccupation
 Code die aangeeft of de tewerkstelling van de werknemer uitgevoerd wordt in het kader van een maatregel ter bevordering van de werkgelegenheid, los van het feit of een bijdragevermindering, die eventueel bij de maatregel hoort, wordt aangevraagd.

TOEGELATEN DOMEIN: Zie bijlage 35 : Maatregel ter bevordering van de werkgelegenheid.
 Voor DIBISS zie bijlage 36 : Maatregel ter bevordering van de werkgelegenheid PPO.

WETTELIJKE REFERENTIE:

TYPE: Numeriek

LENGTE: 3

AANWEZIGHEID: Verplicht indien de tewerkstelling van de werknemer gebeurt in het kader van één van bovenvermelde maatregelen ter bevordering van de werkgelegenheid

FORMAAT:

FOUTCODE OP ONTVANGSTBEWIJS:

| Foutbeschrijving | Foutcode | Ernst fout |
|--|-----------|------------|
| Niet numeriek | 00052-002 | B |
| Niet in het toegelaten domein | 00052-008 | B |
| Foutieve lengte | 00052-093 | B |
| Fout op kardinaliteit | 00052-090 | B |
| Fout op volgorde | 00052-091 | B |
| Niet toegelaten | 00052-146 | B |
| Werknemer voldoet niet aan de leeftijdsvereisten | 00052-077 | NP |

ZONENUMMER: 00053

VERSIE: 2016/2

PUBLICATIEDATUM: 31/05/2016

STATUUT VAN DE WERKNEMER
(XML label : WorkerStatus)

FUNCTIONEEL BLOK:

DIBISS tewerkstelling van de werknemerslijn

Code(s): 90196

BESCHRIJVING:

Xml label(s): NOSSLPAOccupation

Code die aanduidt of de tewerkstelling gebeurt in het kader van een bijzonder contract.

TOEGELATEN DOMEIN:

Zie bijlage 21 - Lijst codes werknemersstatuut.

WETTELIJKE REFERENTIE:

TYPE: Alfanumeriek
LENGTE: 2
AANWEZIGHEID: Verplicht indien de tewerkstelling van de werknemer gebeurt in het kader van een bijzonder contract vermeld in bijlage 21.

FORMAAT:

FOUTCODE OP ONTVANGSTBEWIJS:

| Foutbeschrijving | Foutcode | Ernst fout |
|--|-----------|------------|
| Niet in het toegelaten domein | 00053-008 | B |
| Onverenigbaar met werkgeverscategorie | 00053-025 | NP |
| Onverenigbaar met bezoldigingscode | 00053-029 | NP |
| Onverenigbaar met het werknemerskengetal | 00053-030 | NP |
| Onverenigbaar met kwartaal | 00053-034 | B |
| Fout op kardinaliteit | 00053-090 | B |
| Fout op volgorde | 00053-091 | B |
| Foutieve lengte | 00053-093 | B |
| Niet toegelaten | 00053-146 | B |
| Onverenigbaar met de prestaties | 00053-196 | NP |

ZONENUMMER: 00054

VERSIE: 2016/2

PUBLICATIEDATUM: 31/05/2016

NOTIE GEPENSIONEERD
(XML label : Retired)

FUNCTIONEEL BLOK:

DIBISS tewerkstelling van de werknemerslijn

Code(s): 90196

BESCHRIJVING:

Xml label(s): NOSSLPAOccupation

Code die aanduidt dat de persoon een beroepsactiviteit blijft uitoefenen hoewel hij/zij gepensioneerd is.

TOEGELATEN DOMEIN:

0 = niet gepensioneerd

1 = gepensioneerd

WETTELIJKE REFERENTIE:

TYPE: Numeriek

LENGTE: 1

AANWEZIGHEID: Onmisbaar

FORMAAT:

FOUTCODE OP ONTVANGSTBEWIJS:

| Foutbeschrijving | Foutcode | Ernst fout |
|-------------------------------|-----------|------------|
| Niet aanwezig | 00054-001 | B |
| Niet numeriek | 00054-002 | B |
| Niet in het toegelaten domein | 00054-008 | B |
| Foutieve lengte | 00054-093 | B |
| Fout op kardinaliteit | 00054-090 | B |
| Fout op volgorde | 00054-091 | B |
| Niet toegelaten | 00054-146 | B |

ZONENUMMER: 00055

VERSIE: 2016/2

PUBLICATIEDATUM: 31/05/2016

TYPE LEERLING
(XML label : Apprenticeship)

FUNCTIONEEL BLOK:

DIBISS tewerkstelling van de werknemerslijn

Code(s): 90196

BESCHRIJVING:

Xrml label(s): NOSSLPAOccupation

Code die toelaat de verschillende soorten leerlingen te onderscheiden.

TOEGELATEN DOMEIN:

1 = erkende leerling van de middenstand

2 = leerling met industrieel leercontract

3 = leerling in opleiding tot ondernemingshoofd

4 = leerling met een overeenkomst voor socioprofessionele inpassing, erkend door de gemeenschappen en gewesten

5 = stagiair met een beroepsinlevingsovereenkomst

De enige toegelaten waarden in het kader van een DIBISS-aangifte zijn :

- 3, 4 (toegelaten in alle kwartalen)

- 5 (toegelaten vanaf het kwartaal 20061)

WETTELIJKE REFERENTIE:

TYPE:

Numeriek

LENGTE:

1

AANWEZIGHEID:

Verplicht indien de werknemer een leerling is.

FORMAAT:

FOUTCODE OP ONTVANGSTBEWIJS:

| Foutbeschrijving | Foutcode | Ernst fout |
|--|-----------|------------|
| Niet aanwezig | 00055-001 | B |
| Niet numeriek | 00055-002 | B |
| Niet in het toegelaten domein | 00055-008 | B |
| Onverenigbaar met het werknemerskengetal | 00055-030 | B |
| Foutieve lengte | 00055-093 | B |
| Niet toegelaten | 00055-146 | B |
| Fout op kardinaliteit | 00055-090 | B |
| Fout op volgorde | 00055-091 | B |

ZONENUMMER: 00056

VERSIE: 2016/2

PUBLICATIEDATUM: 31/05/2016

BEZOLDIGINGSWIJZE
(XML label : RemunMethod)

FUNCTIONEEL BLOK: DIBISS tewerkstelling van de werknemerslijn
Code(s): 90196

BESCHRIJVING: **Xml label(s):** NOSSLPAOccupation
Code die aanduidt of de werknemer betaald wordt volgens een bijzondere bezoldigingswijze.

TOEGELATEN DOMEIN: 1 = werknemer die een stuk- of taakloon ontvangt of die per taak (= prestatie) wordt betaald
2 = werknemer die geheel of gedeeltelijk met een commissieloon wordt betaald
3 = werknemer betaald via het systeem van dienstencheques

WETTELIJKE REFERENTIE:

TYPE: Numeriek

LENGTE: 1

AANWEZIGHEID: Verplicht indien de werknemer betaald wordt volgens een bovenvermelde bezoldigingswijze.

FORMAAT:

FOUTCODE OP ONTVANGSTBEWIJS:

| Foutbeschrijving | Foutcode | Ernst fout |
|--|-----------|------------|
| Niet numeriek | 00056-002 | B |
| Niet in het toegelaten domein | 00056-008 | B |
| Foutieve lengte | 00056-093 | B |
| Fout op kardinaliteit | 00056-090 | B |
| Fout op volgorde | 00056-091 | B |
| Niet toegelaten | 00056-146 | B |
| Onverenigbaar met het werknemerskengetal | 00056-030 | NP |
| Onverenigbaarheid aard werknemer | 00056-094 | NP |
| Onverenigbaar met het werknemersstatuut | 00056-212 | NP |

ZONENUMMER: 00057

VERSIE: 2016/2

PUBLICATIEDATUM: 31/05/2016

FUNCTIENUMMER
(XML label : PositionCode)

FUNCTIONEEL BLOK:

DIBISS tewerkstelling van de werknemerslijn

Code(s): 90196

BESCHRIJVING:

Xrml label(s): NOSSLPAOccupation

Voor de werknemers die volledig of gedeeltelijk bezoldigd worden met foaien of bedieningsgeld, alsook voor de zeevissers, de gelegenheidsarbeiders in de land- en tuinbouwsector en de gelegenheidswerknemers in de Horeca, wordt de bezoldiging aangegeven op een forfaitaire basis. Het functienummer laat toe de door de werknemer uitgeoefende functie te kennen en dus de dagelijkse forfaitaire bezoldiging. De forfaitaire bezoldiging wordt bekomen door de forfaitaire dagelijkse bezoldiging te vermenigvuldigen met het aantal dagen tegen forfait.

De forfaitaire bezoldiging moet globaal aangegeven worden onder de bezoldigingscode 101. Deze zone mag niet meer gebruikt worden voor de aangiften vanaf het tweede kwartaal 2007.

TOEGELATEN DOMEIN:

Voor DIBISS, kwartalen voorafgaand aan 2007/2, zie bijlage 38 : Functienummers van het personeel aangegeven met het forfait volgens de categorie van de werkgever PPO

WETTELIJKE REFERENTIE:

TYPE:

Numeriek

LENGTE:

2

AANWEZIGHEID:

Verplicht indien de werknemer volledig of gedeeltelijk bezoldigd wordt met foaien of bedieningsgeld en als de bezoldiging wordt aangegeven op een forfaitaire basis.

FORMAAT:

FOUTCODE OP ONTVANGSTBEWIJS:

| Foutbeschrijving | Foutcode | Ernst fout |
|-------------------------------|-----------|------------|
| Niet numeriek | 00057-002 | P |
| Niet in het toegelaten domein | 00057-008 | B |
| Foutieve lengte | 00057-093 | B |
| Fout op kardinaliteit | 00057-090 | B |
| Fout op volgorde | 00057-091 | B |
| Niet toegelaten | 00057-146 | B |

ZONENUMMER: 00060

VERSIE: 2016/2

PUBLICATIEDATUM: 31/05/2016

BETALING IN TIENDEN OF TWAALFDEN
(XML label : TenthOrTwelfth)

FUNCTIONEEL BLOK:

DIBISS tewerkstelling van de werknemerslijn

Code(s): 90196

BESCHRIJVING:

Xml label(s): NOSSLPAOccupation

Code die aanduidt of de leerkracht betaald wordt in tienden of in twaalfden.

TOEGELATEN DOMEIN:

10 = betaling in tienden

12 = betaling in twaalfden

WETTELIJKE REFERENTIE:

TYPE:

Numeriek

LENGTE:

2

AANWEZIGHEID:

Verplicht indien de werknemer een functie als leerkracht uitoefent.

FORMAAT:

FOUTCODE OP ONTVANGSTBEWIJS:

| Foutbeschrijving | Foutcode | Ernst fout |
|---|-----------|------------|
| Niet numeriek | 00060-002 | B |
| Niet in het toegelaten domein | 00060-008 | B |
| Foutieve lengte | 00060-093 | B |
| Fout op kardinaliteit | 00060-090 | B |
| Fout op volgorde | 00060-091 | B |
| Niet toegelaten | 00060-146 | B |
| Onverenigbaar met het werknemersstatuut | 00060-212 | NP |

ZONENUMMER: 00228

VERSIE: 2016/2

PUBLICATIEDATUM: 31/05/2016

NACE-CODE
(XML label : ActivityCode)

FUNCTIONEEL BLOK:

DIBISS tewerkstelling van de werknemerslijn; Aanvullende vergoeding

Code(s): 90196; 90336

BESCHRIJVING:

Xml label(s): NOSSLPAOccupation; ComplementaryIndemnity

Code die de economische activiteiten van een werkgever of van zijn vestigingseenheden aanduidt. Het gaat om de nomenclatuur NACE-BEL, gebruikt op Europees niveau

De code die moet worden ingevuld is de NACE-code van de werkgever op het moment dat de werknemer met brugpensioen gaat. Deze NACE-code wordt uit de nieuwe nomenclatuur gehaald. Zie Bijlage 31 - Lijst van de NACE-codes.

TOEGELATEN DOMEIN:

WETTELIJKE REFERENTIE:

TYPE:

Numeriek

LENGTE:

5

AANWEZIGHEID:

Onmisbaar

FORMAAT:

FOUTCODE OP ONTVANGSTBEWIJS:

| Foutbeschrijving | Foutcode | Ernst fout |
|-------------------------------|-----------|------------|
| Niet aanwezig | 00228-001 | B |
| Niet numeriek | 00228-002 | B |
| Niet in het toegelaten domein | 00228-008 | B |
| Fout op kardinaliteit | 00228-090 | B |
| Fout op volgorde | 00228-091 | B |
| Foutieve lengte | 00228-093 | B |
| Niet toegelaten | 00228-146 | B |

ZONENUMMER: 00617

VERSIE: 2016/2

PUBLICATIEDATUM: 31/05/2016

REFERENTIE GEBRUIKER - TEWERKSTELLING VAN DE WERKNEMERSLIJN
(XML label : OccupationUserReference)

FUNCTIONEEL BLOK:

DIBISS tewerkstelling van de werknemerslijn

Code(s): 90196

BESCHRIJVING:

Xml label(s): NOSSLPAOccupation

Referentie.

Referentie van de Tewerkstelling van de werknemerslijn gebruikt door de werkgever of een erkend sociaal secretariaat.

TOEGELATEN DOMEIN:

In dit bericht is de toegelaten lengte voor deze zone 20 tekens.

WETTELIJKE REFERENTIE:

TYPE:

Alfanumeriek

LENGTE:

200

AANWEZIGHEID:

Facultatief

FORMAAT:

FOUTCODE OP ONTVANGSTBEWIJS:

| Foutbeschrijving | Foutcode | Ernst fout |
|-----------------------|-----------|------------|
| Fout op kardinaliteit | 00617-090 | B |
| Foutieve lengte | 00617-093 | B |
| Niet toegelaten | 00617-146 | B |
| Fout op volgorde | 00617-091 | B |

ZONENUMMER: 00625

VERSIE: 2016/2

PUBLICATIEDATUM: 31/05/2016

VERANTWOORDING VAN DE DAGEN
(XML label : DaysJustification)

| | |
|-------------------------------------|---|
| FUNCTIONEEL BLOK: | DIBISS tewerkstelling van de werknemerslijn Code(s): 90196 |
| BESCHRIJVING: | Xml label(s): NOSSLPAOccupation Code die aanduidt dat de werknemer in de loop van het kwartaal tewerkgesteld is volgens een bijzondere arbeidscyclus. |
| TOEGELATEN DOMEIN: | <ol style="list-style-type: none"> 1. Voltijdse werknemer tewerkgesteld in een arbeidscyclus die het kwartaal overschrijdt en die tijdens het kwartaal meer dagen presteerde dan er overeenstemmen met zijn gemiddeld wekelijks arbeidsregime. 2. Voltijdse werknemer tewerkgesteld in een arbeidscyclus die het kwartaal overschrijdt en die tijdens het kwartaal minder dagen presteerde dan er overeenstemmen met zijn gemiddeld wekelijks arbeidsregime. 3. Deeltijdse werknemer tewerkgesteld in een arbeidscyclus die het kwartaal overschrijdt en die tijdens het kwartaal meer dagen presteerde dan er overeenstemmen met zijn gemiddeld wekelijks arbeidsregime. 4. Deeltijdse werknemer tewerkgesteld in een arbeidscyclus die het kwartaal overschrijdt en die tijdens het kwartaal minder dagen presteerde dan er overeenstemmen met zijn gemiddeld wekelijks arbeidsregime. 5. Deeltijdse werknemer die bovenop zijn contractueel voorziene prestaties tijdens het kwartaal een aantal niet te recupereren dagen presteerde. 6. Een combinatie van 3 en 5 of van 4 en 5. 7. Een werknemer die tijdens het kwartaal (of de periode van het kwartaal dat hij in dienst was) geen prestaties moest leveren. 8. Een gedeeltelijk met fooien of bedieningsgeld bezoldigde werknemer die voor een gedeelte van zijn prestaties moet aangegeven worden zonder loon. <p>De enige toegelaten waarden in het kader van een DIBISS-aangifte zijn: 1, 2, 3, 4, 5, 6 en 7 (toegelaten in alle kwartalen), 8 (toegelaten tot 2008/2)</p> |
| WETTELIJKE REFERENTIE: | |
| TYPE: | Alfanumeriek |
| LENGTE: | 1 |
| AANWEZIGHEID: | Verplicht indien de tewerkstelling van de werknemer gebeurt volgens een hieronder opgenomen kenmerk. |
| FORMAAT: | |
| FOUTCODE OP ONTVANGSTBEWIJS: | |

| Foutbeschrijving | Foutcode | Ernst fout |
|------------------------------------|-----------|------------|
| Niet in het toegelaten domein | 00625-008 | B |
| Fout op kardinaliteit | 00625-090 | B |
| Foutieve lengte | 00625-093 | B |
| Niet toegelaten | 00625-146 | B |
| Onverenigbaar met de prestaties | 00625-196 | B |
| Onverenigbaar met de bezoldigingen | 00625-203 | B |
| Fout op volgorde | 00625-091 | B |

ZONENUMMER: 00780

VERSIE: 2016/2

PUBLICATIEDATUM: 31/05/2016

VOLGNUMMER BEDRIJFSVOERTUIG
(XML label : CompanyVehicleSequenceNbr)

FUNCTIONEEL BLOK:

Bedrijfsvoertuig

Code(s): 90294

BESCHRIJVING:

Xml label(s): CompanyVehicle

Volgnummer van de bedrijfsvoertuigen binnen een aangifte

TOEGELATEN DOMEIN:

Positief geheel getal en element van [1;99999]

WETTELIJKE REFERENTIE:

TYPE:

Numeriek

LENGTE:

5

AANWEZIGHEID:

Onmisbaar

FORMAAT:

FOUTCODE OP ONTVANGSTBEWIJS:

| Foutbeschrijving | Foutcode | Ernst fout |
|-------------------------------|-----------|------------|
| Niet aanwezig | 00780-001 | B |
| Niet numeriek | 00780-002 | B |
| Te veel identieke gevallen | 00780-006 | B |
| Niet in het toegelaten domein | 00780-008 | B |
| Fout op kardinaliteit | 00780-090 | B |
| Fout op volgorde | 00780-091 | B |
| Foutieve lengte | 00780-093 | B |
| Niet toegelaten | 00780-146 | B |

ZONENUMMER: 00781

VERSIE: 2016/2

PUBLICATIEDATUM: 31/05/2016

NUMMERPLAAT
(XML label : LicensePlate)

FUNCTIONEEL BLOK: Bedrijfsvoertuig
Code(s): 90294
BESCHRIJVING: **Xml label(s):** CompanyVehicle
Nummerplaat van een voertuig bij de DIV

TOEGELATEN DOMEIN:

WETTELIJKE REFERENTIE:
TYPE: Alfanumeriek
LENGTE: 10
AANWEZIGHEID: Onmisbaar
FORMAAT:
FOUTCODE OP ONTVANGSTBEWIJS:

| Foutbeschrijving | Foutcode | Ernst fout |
|-----------------------|-----------|------------|
| Niet aanwezig | 00781-001 | B |
| Fout op kardinaliteit | 00781-090 | B |
| Fout op volgorde | 00781-091 | B |
| Foutieve lengte | 00781-093 | B |
| Niet toegelaten | 00781-146 | B |

ZONENUMMER: 00728

VERSIE: 2016/2

PUBLICATIEDATUM: 31/05/2016

DATUM WAAROP HET VASTBENOEMDE PERSONEELSLID SINDS ZES MAANDEN OF MEER ZIEK IS
(XML label : SixMonthsIllnessDate)

FUNCTIONEEL BLOK:

Tewerkstelling - Inlichtingen

Code(s): 90313

Xml label(s): OccupationInformations

BESCHRIJVING:

Datum waarop een vastbenoemd personeelslid de periode van zes maanden afwezigheid wegens ziekte overschreden heeft. De ziekteperiode wordt gerekend vanaf de eerste dag ziekte, ongeacht of het ziektekrediet uitgeput wordt of het statutaire personeelslid in disponibiliteit is.

TOEGELATEN DOMEIN:

JJJJ is een element van het [jaar van de aangifte - 100; jaar van de aangifte]

WETTELIJKE REFERENTIE:

TYPE:

Alfanumeriek

LENGTE:

10

AANWEZIGHEID:

Verplicht indien het een vastbenoemde personeelslid betreft dat meer dan zes maanden afwezig is wegens ziekte

FORMAAT:

JJJJ-MM-DD
· JJJJ is het jaar
· MM is de maand
· DD is de dag

FOUTCODE OP ONTVANGSTBEWIJS:

| Foutbeschrijving | Foutcode | Ernst fout |
|--|-----------|------------|
| Ongeldig | 00728-003 | B |
| Niet in het toegelaten domein | 00728-008 | B |
| Fout op kardinaliteit | 00728-090 | B |
| Fout op volgorde | 00728-091 | B |
| Foutieve lengte | 00728-093 | B |
| Niet toegelaten | 00728-146 | B |
| Onverenigbaar met het werknemerskengetal | 00728-030 | NP |

ZONENUMMER: 00794

VERSIE: 2016/2

PUBLICATIEDATUM: 31/05/2016

MAATREGELEN NON-PROFIT
(XML label : NOSSLPASocialMaribel)

| | |
|-------------------------------|--|
| FUNCTIONEEL BLOK: | Tewerkstelling - Inlichtingen Code(s): 90313 |
| BESCHRIJVING: | Xml label(s): OccupationInformations Code die aanduidt of de werknemer aangeworven werd in het kader van een tewerkstellingsmaatregel voor de non-profitsector (sociale maribel en social profitsector). |
| TOEGELATEN DOMEIN: | 1 = werknemer, aangegeven bij de DIBISS, en aangeworven als logistiek assistent in het kader van de sociale maribel (ziekenhuizen en psychiatrische verzorgingstehuizen) 2 = werknemer, aangegeven bij de DIBISS, en aangeworven in het kader van de sociale maribel (geen logistiek assistent) 3 = werknemer, aangegeven bij de DIBISS, die een opleiding volgt in het kader van een opleidingsproject tot verpleegkundigen 4 = werknemer, aangegeven bij de DIBISS, die een opleiding volgt in het kader van een opleidingsproject tot verpleegkundigen en die aangeworven is als logistiek assistent in het kader van de sociale maribel (ziekenhuizen en psychiatrische verzorgingstehuizen) 5 = werknemer, aangegeven bij de DIBISS, die een opleiding volgt in het kader van een opleidingsproject tot verpleegkundigen en die aangeworven is in het kader van de sociale maribel (geen logistiek assistent) 6 = contractuele werknemer, aangegeven bij de DIBISS en aangeworven ter vervanging van een werknemer die een opleiding volgt in het kader van een opleidingsproject tot verpleegkundigen 7 = werknemer, aangegeven bij de RSZ, en aangeworven in het kader van de sociale maribel 8 = laaggeschoolde jongere, tewerkgesteld in de social profitsector in uitvoering van het generatiepact (toegelaten vanaf 2007/1) 9 = werknemer, aangegeven bij de DIBISS, en aangeworven in het kader van de Fiscale Maribel 10 = werknemer, aangegeven bij de DIBISS, en aangeworven in het kader van het sectoraal akkoord betreffende de federale gezondheidssectoren (geen vervanging van werknemer die geniet van de toekenning van bijkomend verlof vanaf 52 jaar) 11 = werknemer, aangegeven bij DIBISS, en aangeworven ter vervanging van werknemer die geniet van de toekenning van bijkomend verlof vanaf 52 jaar - sectoraal akkoord betreffende de federale gezondheidssectoren De enige toegelaten waarden in het kader van een DIBISS-aangifte zijn: 1, 2, 3, 4, 5, 6 (toegelaten in alle kwartalen), 8 (toegelaten vanaf 2007/1), 9 (toegelaten vanaf 2010/1), 10 en 11 (toegelaten vanaf 2011/3). |
| WETTELIJKE REFERENTIE: | |
| TYPE: | Numeriek |
| LENGTE: | 2 |
| AANWEZIGHEID: | Verplicht indien de aanwerving gebeurt in het kader van de sociale maribel of indien de jongere aangeworven is in de social profitsector in uitvoering van het generatiepact |

FORMAAT:**FOUTCODE OP ONTVANGSTBEWIJS:**

| Foutbeschrijving | Foutcode | Ernst fout |
|--|-----------|------------|
| Niet numeriek | 00794-002 | B |
| Niet in het toegelaten domein | 00794-008 | B |
| Onverenigbaar met het werknemerskengetal | 00794-030 | B |
| Foutieve lengte | 00794-093 | B |
| Fout op kardinaliteit | 00794-090 | B |
| Fout op volgorde | 00794-091 | B |
| Niet toegelaten | 00794-146 | B |

ZONENUMMER: 00795

VERSIE: 2016/2

PUBLICATIEDATUM: 31/05/2016

EXTRA UIT DE HORECA
(XML label : HorecaExtra)

FUNCTIONEEL BLOK:

Tewerkstelling - Inlichtingen

Code(s): 90313

BESCHRIJVING:

Xml label(s): OccupationInformations

Extra uit de Horeca voor wie men de beperkte onderwerping niet mag toepassen tot 2/2007. Vanaf 3/2007, uitzendkracht die als gelegenhedswerknemer bij een gebruiker in de horeca wordt tewerkgesteld.

. Vanaf 4/2013 werknemer die als gelegenhedswerknemer wordt tewerkgesteld in de Horeca.

Deze zone wordt niet gebruikt voor de werkgevers PPL

TOEGELATEN DOMEIN:

De letter E

WETTELIJKE REFERENTIE:

TYPE: Alfanumeriek

LENGTE: 1

AANWEZIGHEID: Facultatief

FORMAAT:

FOUTCODE OP ONTVANGSTBEWIJS:

| Foutbeschrijving | Foutcode | Ernst fout |
|-----------------------|-----------|------------|
| Fout op kardinaliteit | 00795-090 | B |
| Fout op volgorde | 00795-091 | B |
| Foutieve lengte | 00795-093 | B |
| Niet toegelaten | 00795-146 | B |

ZONENUMMER: 00812

VERSIE: 2016/2

PUBLICATIEDATUM: 31/05/2016

UURLOON
(XML label : HourRemun)

FUNCTIONEEL BLOK:

Tewerkstelling - Inlichtingen

Code(s): 90313

BESCHRIJVING:

Xml label(s): OccupationInformations

Het uurloon is het loon dat, in overeenstemming met de arbeidsovereenkomst, verschuldigd is voor één uur normale werkelijke arbeid tijdens het kwartaal.

Deze zone wordt nooit vermeld als het gaat om een werkgever PPL.

TOEGELATEN DOMEIN:

Geheel getal en element van [1;99999]

Aandacht : Het uurloon wordt uitgedrukt in eurocents.

Voorbeelden :

35 euros en 20 cents wordt uitgedrukt onder de vorm : 03520

15 euros wordt uitgedrukt onder de vorm : 01500

WETTELIJKE REFERENTIE:

TYPE: Numeriek

LENGTE: 5

AANWEZIGHEID: Facultatief

FORMAAT:

FOUTCODE OP ONTVANGSTBEWIJS:

| Foutbeschrijving | Foutcode | Ernst fout |
|-----------------------|-----------|------------|
| Niet numeriek | 00812-002 | B |
| Fout op kardinaliteit | 00812-090 | B |
| Fout op volgorde | 00812-091 | B |
| Foutieve lengte | 00812-093 | B |
| Niet toegelaten | 00812-146 | B |

ZONENUMMER: 00862

VERSIE: 2016/2

PUBLICATIEDATUM: 31/05/2016

UURLOON IN DUIZENDSTEN VAN EURO
(XML label : HourRemunInThousandthOfEuro)

FUNCTIONEEL BLOK:

Tewerkstelling - Inlichtingen

Code(s): 90313

BESCHRIJVING:

Xrml label(s): OccupationInformations

Het uurloon is het loon dat, in overeenstemming met de arbeidsovereenkomst, verschuldigd is voor één uur normale werkelijke arbeid tijdens het kwartaal.

Deze zone wordt nooit vermeld als het gaat om een werkgever PPL.

Geheel getal en element van [1;999999]

Aandacht : Het uurloon wordt uitgedrukt in duizendsten van euro

Voorbeelden :

35 euros en 20 cents wordt uitgedrukt onder de vorm : 035200

15 euros wordt uitgedrukt onder de vorm : 015000

WETTELIJKE REFERENTIE:

TYPE: Numeriek

LENGTE: 6

AANWEZIGHEID: Facultatief

FORMAAT:

FOUTCODE OP ONTVANGSTBEWIJS:

| Foutbeschrijving | Foutcode | Ernst fout |
|-----------------------|-----------|------------|
| Niet numeriek | 00862-002 | B |
| Fout op kardinaliteit | 00862-090 | B |
| Fout op volgorde | 00862-091 | B |
| Foutieve lengte | 00862-093 | B |
| Niet toegelaten | 00862-146 | B |

ZONENUMMER: 00893

VERSIE: 2016/2

PUBLICATIEDATUM: 31/05/2016

TER BESCHIKKING GESTELD PERSONEEL
(XML label : PostedWorker)

FUNCTIONEEL BLOK:

Tewerkstelling - Inlichtingen

Code(s): 90313

BESCHRIJVING:

Xml label(s): OccupationInformations

Code die aangeeft of het personeelslid door de werkgever ter beschikking gesteld werd bij een andere werkgever of door een andere werkgever ter beschikking gesteld werd bij de werkgever.

TOEGELATEN DOMEIN:

1 = personeelslid gedetacheerd naar een andere werkgever

2 = personeelslid gedetacheerd door een andere werkgever

WETTELIJKE REFERENTIE:

TYPE:

Alfanumeriek

LENGTE:

1

AANWEZIGHEID:

Verplicht indien het een voltijds ter beschikking gesteld personeelslid betreft

FORMAAT:

FOUTCODE OP ONTVANGSTBEWIJS:

| Foutbeschrijving | Foutcode | Ernst fout |
|-------------------------------|-----------|------------|
| Niet in het toegelaten domein | 00893-008 | B |
| Fout op kardinaliteit | 00893-090 | B |
| Fout op volgorde | 00893-091 | B |
| Foutieve lengte | 00893-093 | B |
| Niet toegelaten | 00893-146 | B |

| | | |
|-------------------|----------------|-----------------------------|
| ZONENUMMER: 01010 | VERSIE: 2016/2 | PUBLICATIEDATUM: 31/05/2016 |
|-------------------|----------------|-----------------------------|

AANTAL DAGEN GEWAARBORGD LOON EERSTE WEEK
(XML label : FirstWeekGuaranteedSalaryNbrDays)

FUNCTIONEEL BLOK: Tewerkstelling - Inlichtingen
Code(s): 90313

BESCHRIJVING: **Xrml label(s):** OccupationInformations
 Het aantal dagen arbeidsongeschiktheid ten gevolge van ziekte of ongeval van gemeen recht met
 gewaarborgd loon eerste week, niet inbegrepen het aantal dagen gewaarborgd dagloon. Carensdagen
 zijn inbegrepen wanneer die betaald worden door de werkgever.

TOEGELATEN DOMEIN: Deze zone wordt nooit vermeld als het gaat om een werkgever aangesloten bij de DIBISS.
 [1;9200]
 Aandacht : De dagen worden uitgedrukt in honderdsten van dagen.

WETTELIJKE REFERENTIE:

TYPE: Numeriek
LENGTE: 4
AANWEZIGHEID: Facultatief
FORMAAT:
FOUTCODE OP ONTVANGSTBEWIJS:

| Foutbeschrijving | Foutcode | Ernst fout |
|-----------------------|-----------|------------|
| Niet numeriek | 01010-002 | B |
| Fout op kardinaliteit | 01010-090 | B |
| Fout op volgorde | 01010-091 | B |
| Foutieve lengte | 01010-093 | B |
| Niet toegelaten | 01010-146 | B |

| | | |
|-------------------|----------------|-----------------------------|
| ZONENUMMER: 01011 | VERSIE: 2016/2 | PUBLICATIEDATUM: 31/05/2016 |
|-------------------|----------------|-----------------------------|

BRUTOLOON BETAALD IN GEVAL VAN ZIEKTE
(XML label : IllnessGrossRemunAmount)

FUNCTIONEEL BLOK: Tewerkstelling - Inlichtingen
Code(s): 90313

BESCHRIJVING: **Xml label(s):** OccupationInformations
Totaal van de brutolonen, al dan niet onderworpen aan socialezekerheidsbijdragen, betaald door de werkgever in het kader van een ziekte of ongeval van gemeen recht in de loop van het betreffende kwartaal, de door de werkgever betaalde vergoeding voor de dag(en) gewaarborgd dagloon niet inbegrepen.

TOEGELATEN DOMEIN: Deze zone wordt nooit vermeld als het gaat om een werkgever aangesloten bij de DIBISS.
Geheel getal en element van [1; 9999999999]

WETTELIJKE REFERENTIE:

TYPE: Numeriek
LENGTE: 11
AANWEZIGHEID: Facultatief
FORMAAT:
FOUTCODE OP ONTVANGSTBEWIJS:

| Foutbeschrijving | Foutcode | Ernst fout |
|-----------------------|-----------|------------|
| Niet numeriek | 01011-002 | B |
| Fout op kardinaliteit | 01011-090 | B |
| Fout op volgorde | 01011-091 | B |
| Foutieve lengte | 01011-093 | B |
| Niet toegelaten | 01011-146 | B |

| | | |
|-------------------|----------------|-----------------------------|
| ZONENUMMER: 01012 | VERSIE: 2016/2 | PUBLICATIEDATUM: 31/05/2016 |
|-------------------|----------------|-----------------------------|

VRIJSTELLING VAN AANGIFTE VAN GEGEVENS VAN DE TEWERKSTELLING MET BETREKKING TOT DE OVERHEIDSSECTOR
(XML label : PSDDciExemption)

FUNCTIONEEL BLOK: Tewerkstelling - Inlichtingen
Code(s): 90313

BESCHRIJVING: **Xml label(s):** OccupationInformations
Zone die aanduidt, voor een tewerkstelling die a priori gedekt is door het toepassingsgebied van Capelo (combinatie van een werkgeverscategorie - werknemerskengetal EN werkgever die deel uitmaken van het toepassingsgebied), dat het aangeven van de Capeloblokken (Gegevens van de tewerkstelling met betrekking tot de overheidssector, Baremieke wedde en Weddebijslag) niet verplicht is, omdat het niet waarschijnlijk is dat de tewerkstelling het recht opent op een overheidspensioen.

TOEGELATEN DOMEIN: 1 = vrijstelling

WETTELIJKE REFERENTIE:

TYPE: Alfanumeriek

LENGTE: 1

AANWEZIGHEID: Verplicht indien de tewerkstelling waarschijnlijk geen recht opent op een overheidspensioen voor een werknemer in dienst van een werkgever van het toepassingsgebied Capelo.

FORMAAT:

FOUTCODE OP ONTVANGSTBEWIJS:

| Foutbeschrijving | Foutcode | Ernst fout |
|---|-----------|------------|
| Niet in het toegelaten domein | 01012-008 | B |
| Fout op kardinaliteit | 01012-090 | B |
| Fout op volgorde | 01012-091 | B |
| Foutieve lengte | 01012-093 | B |
| Niet toegelaten | 01012-146 | B |
| Te verifiëren | 01012-245 | I |
| Onverenigbaar met de gegevens van de tewerkstelling met betrekking tot de overheidssector | 01012-418 | NP |

ZONENUMMER: 01013

VERSIE: 2016/2

PUBLICATIEDATUM: 31/05/2016

VRIJSTELLING - AANVULLEND PENSIOENREGELING
(XML label : SupplPensionContributionExemption)

FUNCTIONEEL BLOK:

Tewerkstelling - Inlichtingen

Code(s): 90313

BESCHRIJVING:

Xml label(s): OccupationInformations

Zone die aanduidt dat voor deze tewerkstellingslijn het aanvullend pensioenstelsel contractanten niet van toepassing is.

TOEGELATEN DOMEIN:

1 = vrijstelling

WETTELIJKE REFERENTIE:

TYPE:

Alfanumeriek

LENGTE:

1

AANWEZIGHEID:

Verplicht indien het aanvullend pensioenstelsel contractanten niet van toepassing is.

FORMAAT:

FOUTCODE OP ONTVANGSTBEWIJS:

| Foutbeschrijving | Foutcode | Ernst fout |
|-------------------------------|-----------|------------|
| Niet in het toegelaten domein | 01013-008 | B |
| Fout op kardinaliteit | 01013-090 | B |
| Fout op volgorde | 01013-091 | B |
| Foutieve lengte | 01013-093 | B |
| Niet toegelaten | 01013-146 | B |
| Te verifiëren | 01013-245 | I |

ZONENUMMER: 01063

VERSIE: 2016/2

PUBLICATIEDATUM: 31/05/2016

CONTROLEGEGEVEN - VERPLICHTING
(XML label : ObligationControllInformation)

FUNCTIONEEL BLOK:

Tewerkstelling - Inlichtingen

Code(s): 90313

BESCHRIJVING:

Xml label(s): OccupationInformations

Informatie die toelaat een werknemer mee te tellen in de berekening van een verplichting van een werkgever.

TOEGELATEN DOMEIN:

Deze zone wordt niet gebruikt voor de werkgevers PPL.

FWT (Former Work Placement Trainee) = Gewezen stagiair in een werkplekleerplaats die in aanmerking komt voor de berekening van de 1% ter beschikking te stellen werkplekleerplaatsen en die onmiddellijk na de stage door dezelfde werkgever wordt aangeworven met een arbeidsovereenkomst.

WETTELIJKE REFERENTIE:

TYPE:

LENGTE:

3

AANWEZIGHEID:

Facultatief

FORMAAT:

FOUTCODE OP ONTVANGSTBEWIJS:

| Foutbeschrijving | Foutcode | Ernst fout |
|-----------------------|-----------|------------|
| Fout op kardinaliteit | 01063-090 | B |
| Fout op volgorde | 01063-091 | B |
| Foutieve lengte | 01063-093 | B |
| Niet toegelaten | 01063-146 | B |

ZONENUMMER: 01092

VERSIE: 2016/2

PUBLICATIEDATUM: 31/05/2016

DATUM VASTE BENOEMING
(XML label : DefinitiveNominationDate)

FUNCTIONEEL BLOK: Tewerkstelling - Inlichtingen
Code(s): 90313
Xml label(s): OccupationInformations

BESCHRIJVING:

De datum van de vaste benoeming voor een vastbenoemd personeelslid wordt hier vermeld. De zone vermeldt de recentste datum van aanstelling met betrekking tot de tewerkstellingslijn. Indien een vastbenoemde halftijds aangesteld werd op 01-01-2010, en in dezelfde functie voltijds benoemd werd op 01-01-2012, dan wordt in deze zone de datum van 01-01-2012 vermeld. De zone wordt niet ingevuld voor een stagiair met het oog op een vaste benoeming. Alleen als de stage met vrucht beëindigd werd en het statutaire personeelslid effectief benoemd werd, wordt de datum van de vaste benoeming (en niet de aanvangsdatum van de stage) ingevuld.

TOEGELATEN DOMEIN: [1900-01-01; laatste dag van het kwartaal van de aangifte]

WETTELIJKE REFERENTIE:
TYPE: Alfanumeriek
LENGTE: 10
AANWEZIGHEID: Facultatief
FORMAAT: JJJJ-MM-DD
 · JJJJ is het jaar
 · MM is de maand
 · DD is de dag

FOUTCODE OP ONTVANGSTBEWIJS:

| Foutbeschrijving | Foutcode | Ernst fout |
|--|-----------|------------|
| Niet aanwezig | 01092-001 | B |
| Ongeldig | 01092-003 | B |
| Niet in het toegelaten domein | 01092-008 | B |
| Fout op kardinaliteit | 01092-090 | B |
| Fout op volgorde | 01092-091 | B |
| Foutieve lengte | 01092-093 | B |
| Niet toegelaten | 01092-146 | B |
| Onverenigbaar met het werknemerskengetal | 01092-030 | B |

ZONENUMMER: 00046

VERSIE: 2016/2

PUBLICATIEDATUM: 31/05/2016

NUMMER VAN PARITAIR COMITÉ
(XML label : JointCommissionNbr)

FUNCTIONEEL BLOK:

Aanvullende vergoeding

Code(s): 90336

BESCHRIJVING:

Xml label(s): ComplementaryIndemnity

Nummer van het paritair comité waaronder de werknemer valt in het kader van de aangegeven tewerkstelling of op het moment waarop de aanvullende vergoeding voor het eerst werd toegekend.

TOEGELATEN DOMEIN:

Voor DIBISS is alleen de waarde 999 toegelaten.

- CCC : De paritaire comités ; reeks van 3 cijfers, links uitgelijnd.

- CCC.CC : De paritaire subcomités ; reeks van 3 cijfers gevolgd door een punt en 2 cijfers, links uitgelijnd.

- CCC.CC.CC : De paritaire sub-subcomités ; reeks van 3 cijfers gevolgd door een punt en 2 cijfers nogmaals gevolgd door een punt en 2 cijfers.

- Als de werknemer onder geen enkel paritair comité of subcomité of sub-subcomité valt, dan is de in te vullen waarde 999.

WETTELIJKE REFERENTIE:

TYPE:

Alfanumeriek

LENGTE:

9

AANWEZIGHEID:

Onmisbaar

FORMAAT:

CCC of CCC.CC of CCC.CC.CC

FOUTCODE OP ONTVANGSTBEWIJS:

| Foutbeschrijving | Foutcode | Ernst fout |
|-------------------------------|-----------|------------|
| Niet aanwezig | 00046-001 | B |
| Ongeldig | 00046-003 | B |
| Niet in het toegelaten domein | 00046-008 | B |
| Fout op kardinaliteit | 00046-090 | B |
| Fout op volgorde | 00046-091 | B |
| Foutieve lengte | 00046-093 | B |
| Niet toegelaten | 00046-146 | B |

ZONENUMMER: 00749

VERSIE: 2016/2

PUBLICATIEDATUM: 31/05/2016

IDENTIFICATIENUMMER BIJ DE SOCIALE ZEKERHEID - INSZ VAN DE VERVANGER
(XML label : SubstitutelNSS)

FUNCTIONEEL BLOK:

Aanvullende vergoeding

Code(s): 90336

BESCHRIJVING:

Xrml label(s): ComplementaryIndemnity

Identificatienummer van een natuurlijk persoon binnen de sociale zekerheid. Dit is het identificatienummer van de natuurlijke persoon in het rijksregister of in het bisregister van de natuurlijke personen.

TOEGELATEN DOMEIN:

Deze zone wordt niet gebruikt door de werkgevers aangesloten bij de DIBISS.

WETTELIJKE REFERENTIE:

TYPE:

Numeriek

LENGTE:

11

AANWEZIGHEID:

Facultatief

FORMAAT:

0 of NNNNNNNNNCC

· NNNNNNNNN is het nummer

· CC is het controlegetal.

FOUTCODE OP ONTVANGSTBEWIJS:

| Foutbeschrijving | Foutcode | Ernst fout |
|-----------------------|-----------|------------|
| Niet numeriek | 00749-002 | B |
| Niet van toepassing | 00749-053 | B |
| Fout op kardinaliteit | 00749-090 | B |
| Fout op volgorde | 00749-091 | B |
| Foutieve lengte | 00749-093 | B |
| Niet toegelaten | 00749-146 | B |

ZONENUMMER: 00815

VERSIE: 2016/2

PUBLICATIEDATUM: 31/05/2016

NOTIE WERKGEVER
(XML label : EmployerNotion)

| | |
|-------------------------------|--|
| FUNCTIONEEL BLOK: | Aanvullende vergoeding Code(s): 90336 |
| BESCHRIJVING: | Xml label(s): ComplementaryIndemnity Voor de RSZ, als de aangifte niet wordt gedaan door de werkgever, maar door een derde: RSZ-nummer of ondernemingsnummer van de werkgever waarvoor de derde de aangifte doet. Voor de DIBISS, als de aangifte niet wordt gedaan door de werkgever, maar door een derde: ondernemingsnummer van de werkgever waarvoor de derde de aangifte doet. |
| TOEGELATEN DOMEIN: | Als de aangifte wordt gedaan door een derde (type debiteur = 2, 3 of 5): getal van 11 cijfers waarvan de eerste positie weergeeft of het om een RSZ-nummer gaat of om een ondernemingsnummer. · Indien de notie werkgever een RSZ-nummer weergeeft, moeten de twee eerste posities gelijk zijn aan 0 en hernemen de posities 3 t.e.m. 11 het RSZ-nummer (zie zone 00011) waarvoor de aangifte werd gedaan. · Indien de notie werkgever een ondernemingsnummer weergeeft, moet de eerste positie gelijk zijn aan 1 en hernemen de posities 2 t.e.m.11 het ondernemingsnummer (zie zone 00014) waarvoor de aangifte werd gedaan. Indien de aangifte niet wordt gedaan door een derde (type debiteur 0, 1 of 4) moet de notie werkgever op de waarde 0 gezet worden. Alleen het ondernemingsnummer of de waarde 0 mag worden opgegeven. |
| WETTELIJKE REFERENTIE: | |
| TYPE: | Numeriek |
| LENGTE: | 11 |
| AANWEZIGHEID: | Onmisbaar |
| FORMAAT: | 0 (voor de RSZ en de DIBISS) of 00NNNNNNNCC waar NNNNNNN is het RSZ-nummer en CC is het controlegetal (enkel voor de RSZ) of 1NNNNNNNNCC waar NNNNNNN is het bedrijfsnummer en CC is het controlegetal (voor de RSZ en de DIBISS) |

FOUTCODE OP ONTVANGSTBEWIJS:

| Foutbeschrijving | Foutcode | Ernst fout |
|---|-----------|------------|
| Niet aanwezig | 00815-001 | B |
| Niet numeriek | 00815-002 | B |
| Ongeldig | 00815-003 | B |
| Ongeldig controlegetal | 00815-004 | B |
| Niet in het toegelaten domein | 00815-008 | B |
| Fout op kardinaliteit | 00815-090 | B |
| Fout op volgorde | 00815-091 | B |
| Foutieve lengte | 00815-093 | B |
| Niet toegelaten | 00815-146 | B |
| De meegedeelde werkgever moet verschillend zijn van de aangever | 00815-383 | B |

ZONENUMMER: 00823

VERSIE: 2016/2

PUBLICATIEDATUM: 31/05/2016

DATUM EERSTE TOEKENNING AANVULLENDE VERGOEDING
(XML label : FirstComplIndemnityDate)

FUNCTIONEEL BLOK:

Aanvullende vergoeding

Code(s): 90336

Xml label(s): ComplementaryIndemnity

BESCHRIJVING:

Datum waarop de eerste aanvullende vergoeding werd toegekend als aanvulling bij een uitkering bij SWT, werkloosheid of loopbaanonderbreking of datum waarop het SWT ingaat of voor de SWAV werkloosheid die ingaan vanaf 01/04/2012, de datum van de eerste toekenning van de uitkering.

TOEGELATEN DOMEIN:

Voor de SWAV (werknemerskengetal 883 of 885) mag de datum niet voor 01/01/2006 vallen.
Voor de SWT (werknemerskengetal 879 voor de RSZ of 771 voor de DIBISS) mag de datum niet voor 01/03/1995 vallen.

WETTELIJKE REFERENTIE:

TYPE:

Alfanumeriek

LENGTE:

10

AANWEZIGHEID:

Onmisbaar

FORMAAT:

JJJJ-MM-DD

· JJJJ is het jaar

· MM is de maand

· DD is de dag

FOUTCODE OP ONTVANGSTBEWIJS:

| Foutbeschrijving | Foutcode | Ernst fout |
|-------------------------------|-----------|------------|
| Niet aanwezig | 00823-001 | B |
| Ongeldig | 00823-003 | B |
| Niet in het toegelaten domein | 00823-008 | B |
| Fout op kardinaliteit | 00823-090 | B |
| Fout op volgorde | 00823-091 | B |
| Foutieve lengte | 00823-093 | B |
| Niet toegelaten | 00823-146 | B |

ZONENUMMER: 00824

VERSIE: 2016/2

PUBLICATIEDATUM: 31/05/2016

NOTIE TYPE AKKOORD VAN DE AANVULLENDE VERGOEDING
(XML label : ComplIndemnityAgreementNotion)

FUNCTIONEEL BLOK: Aanvullende vergoeding
Code(s): 90336

BESCHRIJVING: **Xml label(s):** ComplementaryIndemnity
Notie die weergeeft op basis van welk type akkoord de aanvullende vergoeding werd toegekend

TOEGELATEN DOMEIN: 1 = Sectorale cao of cao afgesloten binnen de NAR
2 = Collectief akkoord of bedrijfsakkoord
3 = Individueel akkoord
Alleen de waarde 2 is toegelaten.

WETTELIJKE REFERENTIE:

TYPE: Numeriek

LENGTE: 1

AANWEZIGHEID: Onmisbaar

FORMAAT:

FOUTCODE OP ONTVANGSTBEWIJS:

| Foutbeschrijving | Foutcode | Ernst fout |
|-------------------------------|-----------|------------|
| Niet aanwezig | 00824-001 | B |
| Niet numeriek | 00824-002 | B |
| Niet in het toegelaten domein | 00824-008 | B |
| Fout op kardinaliteit | 00824-090 | B |
| Fout op volgorde | 00824-091 | B |
| Foutieve lengte | 00824-093 | B |
| Niet toegelaten | 00824-146 | B |

ZONENUMMER: 00825

VERSIE: 2016/2

PUBLICATIEDATUM: 31/05/2016

NOTIE HALFTIJDSE LOOPBAANONDERBREKING OF HALFTIJDSE BRUGPENSIOEN
(XML label : **HalfTimeCareerInterruptionNotion**)

FUNCTIONEEL BLOK: Aanvullende vergoeding
Code(s): 90336

BESCHRIJVING: **Xml label(s):** ComplementaryIndemnity
Notie die weergeeft of de werknemer in halftijdse loopbaanonderbreking of halftijds brugpensioen is of niet.
Voor DIBISS wordt dit gegeven niet gebruikt, men gaat er dus van uit dat deze notie niet van toepassing is.

TOEGELATEN DOMEIN: 0 = indien de werknemer niet in halftijdse loopbaanonderbreking of halftijds brugpensioen is
1 = indien de werknemer in halftijdse loopbaanonderbreking of halftijds brugpensioen is
9 = niet van toepassing
Alleen de waarde 9 is toegelaten.

WETTELIJKE REFERENTIE:

TYPE: Alfanumeriek

LENGTE: 1

AANWEZIGHEID: Onmisbaar

FORMAAT:

FOUTCODE OP ONTVANGSTBEWIJS:

| Foutbeschrijving | Foutcode | Ernst fout |
|-----------------------------------|-----------|------------|
| Niet aanwezig | 00825-001 | B |
| Niet in het toegelaten domein | 00825-008 | B |
| Niet van toepassing | 00825-053 | B |
| Fout op kardinaliteit | 00825-090 | B |
| Fout op volgorde | 00825-091 | B |
| Foutieve lengte | 00825-093 | B |
| Niet toegelaten | 00825-146 | B |
| Onverenigbaar met het RVA bestand | 00825-276 | NP |

ZONENUMMER: 00826

VERSIE: 2016/2

PUBLICATIEDATUM: 31/05/2016

NOTIE VRIJSTELLING VAN PRESTATIES
(XML label : ServiceExemptionNotion)

FUNCTIONEEL BLOK:

Aanvullende vergoeding

Code(s): 90336

BESCHRIJVING:

Xml label(s): ComplementaryIndemnity

Notie die weergeeft of de werknemer al dan niet vrijgesteld wordt van het uitvoeren van zijn prestaties in het kader van een halfzijdse loopbaanonderbreking
Voor DIBISS wordt dit gegeven niet gebruikt, men gaat er dus van uit dat deze notie niet van toepassing is.

TOEGELATEN DOMEIN:

0 = indien de werknemer niet vrijgesteld wordt van prestaties

1 = indien de werknemer vrijgesteld wordt van prestaties

9 = niet van toepassing

Alleen de waarde 9 is toegelaten.

WETTELIJKE REFERENTIE:

TYPE:

Alfanumeriek

LENGTE:

1

AANWEZIGHEID:

Onmisbaar

FORMAAT:

FOUTCODE OP ONTVANGSTBEWIJS:

| Foutbeschrijving | Foutcode | Ernst fout |
|-------------------------------|-----------|------------|
| Niet aanwezig | 00826-001 | B |
| Niet in het toegelaten domein | 00826-008 | B |
| Niet van toepassing | 00826-053 | B |
| Fout op kardinaliteit | 00826-090 | B |
| Fout op volgorde | 00826-091 | B |
| Foutieve lengte | 00826-093 | B |
| Niet toegelaten | 00826-146 | B |

ZONENUMMER: 00827

VERSIE: 2016/2

PUBLICATIEDATUM: 31/05/2016

NOTIE CONFORME VERVANGING
(XML label : ReplacementAccordanceWCCNotion)

FUNCTIONEEL BLOK:

Aanvullende vergoeding

Code(s): 90336

BESCHRIJVING:

Xrml label(s): ComplementaryIndemnity

Notie die weergeeft of de werknemer met halftijdse loopbaanonderbreking op basis van een sectorale CAO die niet vrijgesteld werd van prestaties vervangen werd in overeenstemming met een CAO of niet, of die weergeeft of een werknemer in SWT waarvoor de compenserende bijdrage verschuldigd is, vervangen werd door een uitkeringsgerechtigde volledige werkloze sedert een jaar. Voor DIBISS wordt dit gegeven niet gebruikt, men gaat er dus van uit dat deze notie niet van toepassing is.

TOEGELATEN DOMEIN:

0 = indien de werknemer niet vervangen werd

1 = indien de werknemer vervangen werd

9 = niet van toepassing

Alleen de waarde 9 is toegelaten.

WETTELIJKE REFERENTIE:

TYPE:

Alfanumeriek

LENGTE:

1

AANWEZIGHEID:

Onmisbaar

FORMAAT:

FOUTCODE OP ONTVANGSTBEWIJS:

| Foutbeschrijving | Foutcode | Ernst fout |
|-------------------------------|-----------|------------|
| Niet aanwezig | 00827-001 | B |
| Niet in het toegelaten domein | 00827-008 | B |
| Niet van toepassing | 00827-053 | B |
| Fout op kardinaliteit | 00827-090 | B |
| Fout op volgorde | 00827-091 | B |
| Foutieve lengte | 00827-093 | B |
| Niet toegelaten | 00827-146 | B |

ZONENUMMER: 00853

VERSIE: 2016/2

PUBLICATIEDATUM: 31/05/2016

MAATREGELEN VOORZIEN IN GEVAL VAN WERKHERVATTING
(XML label : ResumptionOfWorkMeasure)

| | |
|-------------------------------------|--|
| FUNCTIONEEL BLOK: | Aanvullende vergoeding Code(s): 90336 |
| BESCHRIJVING: | Xml label(s): ComplementaryIndemnity Code die aangeeft wat in de overeenkomst is voorzien betreffende het verderzetten van de betaling van de aanvullende vergoedingen in geval van werkhervatting. Voor de begunstigden van werkloosheidsuitkeringen mag een overeenkomst afgesloten vóór 1/1/2008 niet expliciet voorzien dat de uitbetaling van de vergoedingen in 2006-2007 wordt onderbroken, en, vanaf 1 januari 2008, moet de overeenkomst expliciet voorzien dat de uitbetaling wordt voortgezet. Wanneer de werkgever niet onder de wet van 68 over de cao's valt, moet voor de werknemers in SWT het collectief of bedrijfsakkoord expliciet de voortzetting van de betaling voorzien en in de andere gevallen mag de overeenkomst niet afwijken van cao 17 tricies van de NAR wat betreft de voortzetting van de betaling. |
| TOEGELATEN DOMEIN: | 0 = de overeenkomst of het akkoord voldoet niet aan de in het geval van werkhervatting vereiste voorwaarden 1 = de overeenkomst of het akkoord voldoet aan de in het geval van werkhervatting vereiste voorwaarden 9 = niet van toepassing |
| WETTELIJKE REFERENTIE: | |
| TYPE: | Alfanumeriek |
| LENGTE: | 1 |
| AANWEZIGHEID: | Verplicht indien de aangifte betrekking heeft op kwartaal 1/2007 of later. |
| FOUTCODE OP ONTVANGSTBEWIJS: | |

| Foutbeschrijving | Foutcode | Ernst fout |
|-------------------------------|-----------|------------|
| Niet aanwezig | 00853-001 | B |
| Niet in het toegelaten domein | 00853-008 | B |
| Niet van toepassing | 00853-053 | B |
| Fout op kardinaliteit | 00853-090 | B |
| Fout op volgorde | 00853-091 | B |
| Foutieve lengte | 00853-093 | B |
| Niet toegelaten | 00853-146 | B |

ZONENUMMER: 00949

VERSIE: 2016/2

PUBLICATIEDATUM: 31/05/2016

TYPE DEBITEUR
(XML label : DebtorType)

FUNCTIONEEL BLOK:

Aanvullende vergoeding

Code(s): 90336

BESCHRIJVING:

Xrml label(s): ComplementaryIndemnity

Deze zone geeft aan welk type debiteur van de bijdragen de aangifte doet.

TOEGELATEN DOMEIN:

0 = de werkgever is de enige debiteur

1 = de werkgever is de hoofdebiteur en de enige die de aangifte doet

2 = het fonds of een andere derde is de enige debiteur

3 = het fonds of een andere derde is de hoofdebiteur en de enige die de aangifte doet

4 = er is of er waren verschillende aangevende debiteurs en het is de werkgever die deze aangifte doet

5 = er is of er waren verschillende aangevende debiteurs en het is het fonds of een andere derde die deze aangifte doet

NB: Wanneer een Fonds hoofdebiteur is voor de inhouding, terwijl de patronale bijdragen door meerdere debiteurs betaald worden, vult men waarde 3 in, behalve bij toepassing van de minima.

WETTELIJKE REFERENTIE:

TYPE:

Alfanumeriek

LENGTE:

1

AANWEZIGHEID:

Onmisbaar

FORMAAT:

FOUTCODE OP ONTVANGSTBEWIJS:

| Foutbeschrijving | Foutcode | Ernst fout |
|-------------------------------|-----------|------------|
| Niet aanwezig | 00949-001 | B |
| Niet in het toegelaten domein | 00949-008 | B |
| Fout op kardinaliteit | 00949-090 | B |
| Fout op volgorde | 00949-091 | B |
| Foutieve lengte | 00949-093 | B |
| Niet toegelaten | 00949-146 | B |

ZONENUMMER: 00950

VERSIE: 2016/2

PUBLICATIEDATUM: 31/05/2016

AANTAL DELEN VAN DE AANVULLENDE VERGOEDING
(XML label : ComplIndemnityNbrOfParts)

FUNCTIONEEL BLOK:

Aanvullende vergoeding

Code(s): 90336

BESCHRIJVING:

Xml label(s): ComplementaryIndemnity

Deze zone laat toe te signaleren dat de aangifte van de aanvullende vergoeding met betrekking tot eenzelfde periode gedaan wordt in verschillende delen.

TOEGELATEN DOMEIN:

[0,9]

WETTELIJKE REFERENTIE:

TYPE:

Numeriek

LENGTE:

1

AANWEZIGHEID:

Verplicht indien de aangifte van de aanvullende vergoeding bestaat uit verschillende delen die dezelfde periode dekken.

FORMAAT:

FOUTCODE OP ONTVANGSTBEWIJS:

| Foutbeschrijving | Foutcode | Ernst fout |
|-------------------------------|-----------|------------|
| Niet numeriek | 00950-002 | B |
| Niet in het toegelaten domein | 00950-008 | B |
| Fout op kardinaliteit | 00950-090 | B |
| Fout op volgorde | 00950-091 | B |
| Foutieve lengte | 00950-093 | B |
| Niet toegelaten | 00950-146 | B |

ZONENUMMER: 00951

VERSIE: 2016/2

PUBLICATIEDATUM: 31/05/2016

DATUM VAN BETEKENING VAN DE OPZEGGING
(XML label : NoticeDate)

FUNCTIONEEL BLOK:

Aanvullende vergoeding

Code(s): 90336

Xml label(s): ComplementaryIndemnity

BESCHRIJVING:

Datum waarop een opzegging werd betekend aan de werknemer in SWT of SWAV - werkloosheid of datum waarop zijn contract verbroken werd tegen betaling van een verbrekingsvergoeding of datum waarop de arbeidsovereenkomst werd beëindigd indien de beëindiging niet het gevolg is van ontslag.

TOEGELATEN DOMEIN:

De datum moet groter zijn dan 01/01/1990 en kleiner dan de datum van de eerste toekenning van de vergoeding.

WETTELIJKE REFERENTIE:

TYPE:

Alfanumeriek

LENGTE:

10

AANWEZIGHEID:

Verplicht indien de aangifte betrekking heeft op een niet-halftijds SWT of een SWAV - werkloosheid vanaf 2010/2, voor zover de datum van de eerste toekenning van de aanvullende vergoeding groter is dan of gelijk aan 01/04/2010.

FORMAAT:

JJJJ-MM-DD

· JJJJ is het jaar

· MM is de maand

· DD is de dag

FOUTCODE OP ONTVANGSTBEWIJS:

| Foutbeschrijving | Foutcode | Ernst fout |
|---|-----------|------------|
| Niet aanwezig | 00951-001 | B |
| Ongeldig | 00951-003 | B |
| Niet in het toegelaten domein | 00951-008 | B |
| Niet van toepassing | 00951-053 | NP |
| Fout op kardinaliteit | 00951-090 | B |
| Fout op volgorde | 00951-091 | B |
| Foutieve lengte | 00951-093 | B |
| Niet toegelaten | 00951-146 | B |
| Onverenigbaar met de datum van de eerste toekenning van de vergoeding | 00951-372 | NP |

ZONENUMMER: 00952

VERSIE: 2016/2

PUBLICATIEDATUM: 31/05/2016

NOTIE ONDERNEMING IN MOEILIKHEDEN OF IN HERSTRUCTURERING
(XML label : **AilingOrReorgCompanyNotion**)

FUNCTIONEEL BLOK: Aanvullende vergoeding
Code(s): 90336

BESCHRIJVING: **Xml label(s):** ComplementaryIndemnity
Notie die aangeeft of de onderneming die de gerechtigde van een aanvullende vergoeding in SWT ontslagen heeft, erkend was als onderneming in moeilijkheden of in herstructurering op het moment van de toekenning van de eerste aanvullende vergoeding.

TOEGELATEN DOMEIN: 0 = de onderneming is niet erkend als onderneming in moeilijkheden of in herstructurering
1 = de onderneming is of werd erkend als onderneming in moeilijkheden
2 = de onderneming is of werd erkend als onderneming in herstructurering (behalve 3)
3 = de onderneming is of werd gelijkgesteld als onderneming in moeilijkheden (collectief ontslag op basis van art. 18, §7, lid 4 van het KB van 03/05/2007)

WETTELIJKE REFERENTIE:

TYPE: Alfanumeriek

LENGTE: 1

AANWEZIGHEID: Verplicht indien de aangifte betrekking heeft op een SWT en de onderneming erkend is als onderneming in moeilijkheden of in herstructurering op het moment van de eerste toekenning van de aanvullende vergoeding betaald aan de werknemer.

FORMAAT:
FOUTCODE OP ONTVANGSTBEWIJS:

| Foutbeschrijving | Foutcode | Ernst fout |
|---|-----------|------------|
| Niet in het toegelaten domein | 00952-008 | B |
| Fout op kardinaliteit | 00952-090 | B |
| Fout op volgorde | 00952-091 | B |
| Foutieve lengte | 00952-093 | B |
| Niet toegelaten | 00952-146 | B |
| Onverenigbaar met de datum van de eerste toekenning van de vergoeding | 00952-372 | B |

ZONENUMMER: 00953

VERSIE: 2016/2

PUBLICATIEDATUM: 31/05/2016

DATUM BEGIN VAN ERKENNING
(XML label : AcknowledgementStartDate)

FUNCTIONEEL BLOK:

Aanvullende vergoeding

Code(s): 90336

Xml label(s): ComplementaryIndemnity

BESCHRIJVING:

Datum vanaf wanneer de onderneming die de gerechtigde van een aanvullende vergoeding bij SWT of SWAV ontslagen heeft, erkend werd als onderneming in moeilijkheden of in herstructurering.

TOEGELATEN DOMEIN:

Deze datum moet liggen tussen 01/01/1990 en de einddatum van het betreffende kalenderkwartaal.

WETTELIJKE REFERENTIE:

TYPE:

Alfanumeriek

LENGTE:

10

AANWEZIGHEID:

Verplicht indien de zone "notie onderneming in moeilijkheden of in herstructurering" (00952) gelijk is aan 1, 2 of 3.

FORMAAT:

JJJJ-MM-DD

· JJJJ is het jaar

· MM is de maand

· DD is de dag

FOUTCODE OP ONTVANGSTBEWIJS:

| Foutbeschrijving | Foutcode | Ernst fout |
|-------------------------------|-----------|------------|
| Niet aanwezig | 00953-001 | B |
| Ongeldig | 00953-003 | B |
| Niet in het toegelaten domein | 00953-008 | B |
| Niet van toepassing | 00953-053 | NP |
| Fout op kardinaliteit | 00953-090 | B |
| Fout op volgorde | 00953-091 | B |
| Foutieve lengte | 00953-093 | B |
| Niet toegelaten | 00953-146 | B |

ZONENUMMER: 00954

VERSIE: 2016/2

PUBLICATIEDATUM: 31/05/2016

DATUM EIND VAN ERKENNING
(XML label : AcknowledgementEndDate)

FUNCTIONEEL BLOK:

Aanvullende vergoeding

Code(s): 90336

Xml label(s): ComplementaryIndemnity

BESCHRIJVING:

Laaste dag waarop de onderneming die de gerechtigde van een aanvullende vergoeding bij SWT of SWAV ontslagen heeft, erkend is als onderneming in moeilijkheden of in herstructurering.

TOEGELATEN DOMEIN:

Deze datum moet na de begindatum van erkenning vallen.

WETTELIJKE REFERENTIE:

TYPE:

Alfanumeriek

LENGTE:

10

AANWEZIGHEID:

Verplicht indien de zone "notie onderneming in moeilijkheden of in herstructurering" (00952) gelijk is aan 1, 2 of 3.

FORMAAT:

JJJJ-MM-DD

· JJJJ is het jaar

· MM is de maand

· DD is de dag

FOUTCODE OP ONTVANGSTBEWIJS:

| Foutbeschrijving | Foutcode | Ernst fout |
|-------------------------------|-----------|------------|
| Niet aanwezig | 00954-001 | B |
| Ongeldig | 00954-003 | B |
| Niet in het toegelaten domein | 00954-008 | B |
| Niet van toepassing | 00954-053 | NP |
| Fout op kardinaliteit | 00954-090 | B |
| Fout op volgorde | 00954-091 | B |
| Foutieve lengte | 00954-093 | B |
| Niet toegelaten | 00954-146 | B |

ZONENUMMER: 00829

VERSIE: 2016/2

PUBLICATIEDATUM: 31/05/2016

NOTIE AANPASSING BEDRAG VAN DE AANVULLENDE VERGOEDING OF DE SOCIALE UITKERING
(XML label : ComplIndemnityAmountAdjustNotion)

FUNCTIONEEL BLOK: Aanvullende vergoeding - Bijdrage
Code(s): 90337

BESCHRIJVING: **Xml label(s):** ComplIndemnityContribution
 Notie die weergeeft of het bedrag van de aanvullende vergoeding of de sociale uitkering in de loop van het kwartaal werd gewijzigd ingevolge indexatie of herwaardering of ingevolge een andere wijziging. Deze zone laat toe om twee (of drie) verschillende maandbedragen aan te geven.

TOEGELATEN DOMEIN: 0 = geen aanpassing van het bedrag
 1 = aanpassing ingevolge indexatie met eventuele herwaardering gedurende het kwartaal
 2 = geproriseerd bedrag door toekenning in de loop van de maand tot en met 01/2010
 3 = geproriseerd bedrag door onderbreking in de loop van de maand tot en met 01/2010
 4 = herwaardering gedurende het kwartaal
 9 = andere wijziging van het bedrag in de loop van het kwartaal
 Alleen de waarden 0, 1, 4 en 9 zijn toegelaten.

WETTELIJKE REFERENTIE:

TYPE: Numeriek
LENGTE: 1
AANWEZIGHEID: Onmisbaar
FORMAAT:
FOUTCODE OP ONTVANGSTBEWIJS:

| Foutbeschrijving | Foutcode | Ernst fout |
|-------------------------------|-----------|------------|
| Niet aanwezig | 00829-001 | B |
| Niet numeriek | 00829-002 | B |
| Niet in het toegelaten domein | 00829-008 | B |
| Fout op kardinaliteit | 00829-090 | B |
| Fout op volgorde | 00829-091 | B |
| Foutieve lengte | 00829-093 | B |
| Niet toegelaten | 00829-146 | B |

ZONENUMMER: 00830

VERSIE: 2016/2

PUBLICATIEDATUM: 31/05/2016

BEDRAG VAN DE AANVULLENDE VERGOEDING
 (XML label : ComplIndemnityAmount)

FUNCTIONEEL BLOK:

Aanvullende vergoeding - Bijdrage

Code(s): 90337

BESCHRIJVING:

Xrml label(s): ComplIndemnityContribution

Maandelijks bedrag van de aanvullende vergoeding dat werkelijk betaald wordt door de werkgever (of een derde). De vergoeding kan eventueel geïndexeerd of geherwaardeerd zijn.

In geval van werkhervatting of proratisering is dit het volledige maandelijkse bedrag.

In geval van kapitalisatie is dit het theoretische maandelijkse bedrag.

TOEGELATEN DOMEIN:

[0,999999999]

WETTELIJKE REFERENTIE:

TYPE: Numeriek

LENGTE: 9

AANWEZIGHEID: Onmisbaar

FORMAAT:**FOUTCODE OP ONTVANGSTBEWIJS:**

| Foutbeschrijving | Foutcode | Ernst fout |
|-------------------------------|-----------|------------|
| Niet aanwezig | 00830-001 | B |
| Niet numeriek | 00830-002 | B |
| Niet in het toegelaten domein | 00830-008 | B |
| Fout op kardinaliteit | 00830-090 | B |
| Fout op volgorde | 00830-091 | B |
| Foutieve lengte | 00830-093 | B |
| Niet toegelaten | 00830-146 | B |

ZONENUMMER: 00831

VERSIE: 2016/2

PUBLICATIEDATUM: 31/05/2016

AANTAL MAANDEN - AANVULLENDE VERGOEDING
 (XML label : ComplIndemnityNbrMonths)

FUNCTIONEEL BLOK:

Aanvullende vergoeding - Bijdrage

Code(s): 90337

BESCHRIJVING:

Xml label(s): ComplIndemnityContribution

Aantal maanden waarvoor de aanvullende vergoeding aangegeven op dit blok werd betaald (of berekend in geval van kapitalisatie) gedurende dit kwartaal (voor een type aanpassing bedrag of een volgnummer).

Voor gedeeltelijke kapitalisaties komt dit aantal maanden overeen met het totale aantal maanden tot het pensioen gedeeld door het aantal stortingen en daarna vermenigvuldigd met het aantal stortingen uitgevoerd tijdens het betreffende kwartaal.

TOEGELATEN DOMEIN:

[0,181]

De waarden [4-181] zijn enkel toegelaten bij kapitalisatie.

De waarde [0] is alleen toegelaten in geval van gedeeltelijke kapitalisatie, voor zover de decimalen voor het aantal maanden strikt positief zijn.

WETTELIJKE REFERENTIE:

TYPE:

Numeriek

LENGTE:

3

AANWEZIGHEID:

Onmisbaar

FORMAAT:

FOUTCODE OP ONTVANGSTBEWIJS:

| Foutbeschrijving | Foutcode | Ernst fout |
|-------------------------------|-----------|------------|
| Niet aanwezig | 00831-001 | B |
| Niet numeriek | 00831-002 | B |
| Niet in het toegelaten domein | 00831-008 | B |
| Fout op kardinaliteit | 00831-090 | B |
| Fout op volgorde | 00831-091 | B |
| Foutieve lengte | 00831-093 | B |
| Niet toegelaten | 00831-146 | B |
| Aantal maanden te hoog | 00831-377 | NP |

ZONENUMMER: 00892

VERSIE: 2016/2

PUBLICATIEDATUM: 31/05/2016

NOTIE KAPITALISATIE
(XML label : CapitalizationNotion)

FUNCTIONEEL BLOK:

Aanvullende vergoeding - Bijdrage

Code(s): 90337

BESCHRIJVING:

Xml label(s): ComplIndemnityContribution

Notie die weergeeft of de debiteur de bijdragen op de aanvullende vergoedingen in een keer wil aangeven of niet, of dit gedeeltelijk doet wanneer een debiteur de aanvullende vergoedingen op voorhand stort in enkele schijven of wanneer één van de debiteurs zijn deel kapitaliseert of, voor de SWT of SWAV die beginnen vanaf 1 april 2010, hij ze niet stort tot de pensioenleeftijd of hij ze niet maandelijks stort.

TOEGELATEN DOMEIN:

0 = geen kapitalisatie

1 = volledige kapitalisatie

2 = gedeeltelijke kapitalisatie

WETTELIJKE REFERENTIE:

TYPE:

Alfanumeriek

LENGTE:

1

AANWEZIGHEID:

Facultatief

FORMAAT:

FOUTCODE OP ONTVANGSTBEWIJS:

| Foutbeschrijving | Foutcode | Ernst fout |
|-------------------------------|-----------|------------|
| Niet in het toegelaten domein | 00892-008 | B |
| Fout op kardinaliteit | 00892-090 | B |
| Fout op volgorde | 00892-091 | B |
| Foutieve lengte | 00892-093 | B |
| Niet toegelaten | 00892-146 | B |

ZONENUMMER: 00955

VERSIE: 2016/2

PUBLICATIEDATUM: 31/05/2016

VOLGNUMMER BIJDRAGE
(XML label : ContributionSequenceNbr)

FUNCTIONEEL BLOK: Aanvullende vergoeding - Bijdrage
Code(s): 90337

BESCHRIJVING: **Xml label(s):** ComplIndemnityContribution
 Volgnummer van de bijdragen binnen een aanvullende vergoeding. Dit volgnummer maakt het mogelijk verschillende blokken "Aanvullende vergoeding - Bijdrage" op te nemen met dezelfde werknemerskengetallen bijdragen en type bijdrage.

TOEGELATEN DOMEIN: [1,999]
 Voor een trimester voor 2/2010 is alleen de waarde "1" toegelaten.

WETTELIJKE REFERENTIE:

TYPE: Numeriek

LENGTE: 3

AANWEZIGHEID: Onmisbaar

FORMAAT:

FOUTCODE OP ONTVANGSTBEWIJS:

| Foutbeschrijving | Foutcode | Ernst fout |
|-------------------------------|-----------|------------|
| Niet aanwezig | 00955-001 | B |
| Niet numeriek | 00955-002 | B |
| Niet in het toegelaten domein | 00955-008 | B |
| Fout op kardinaliteit | 00955-090 | B |
| Fout op volgorde | 00955-091 | B |
| Foutieve lengte | 00955-093 | B |
| Niet toegelaten | 00955-146 | B |

ZONENUMMER: 00956

VERSIE: 2016/2

PUBLICATIEDATUM: 31/05/2016

THEORETISCH BEDRAG VAN DE SOCIALE UITKERING
(XML label : WelfareBenefitTheoreticalAmount)

FUNCTIONEEL BLOK: Aanvullende vergoeding - Bijdrage
Code(s): 90337

BESCHRIJVING: **Xrml label(s):** ComplIndemnityContribution
 Het bedrag van de sociale uitkering mag alleen gelijk zijn aan 0 in het geval van de aangifte van een patronaal deel of in geval de aanvullende vergoeding wordt aangegeven in verschillende delen.

TOEGELATEN DOMEIN: [0,999999999]

WETTELIJKE REFERENTIE:

TYPE: Numeriek

LENGTE: 9

AANWEZIGHEID: Verplicht indien de bijdrage betrekking heeft op een persoonlijk deel (werknemerskengetal bijdrage 886).

FORMAAT:

FOUTCODE OP ONTVANGSTBEWIJS:

| Foutbeschrijving | Foutcode | Ernst fout |
|-----------------------------------|-----------|------------|
| Niet aanwezig | 00956-001 | B |
| Niet numeriek | 00956-002 | B |
| Niet in het toegelaten domein | 00956-008 | B |
| Bedrag te verifiëren | 00956-043 | NP |
| Niet van toepassing | 00956-053 | NP |
| Fout op kardinaliteit | 00956-090 | B |
| Fout op volgorde | 00956-091 | B |
| Foutieve lengte | 00956-093 | B |
| Niet toegelaten | 00956-146 | B |
| Onverenigbaar met het RVA bestand | 00956-276 | NP |

ZONENUMMER: 00957

VERSIE: 2016/2

PUBLICATIEDATUM: 31/05/2016

DECIMALEN VOOR HET AANTAL MAANDEN
(XML label : NbrMonthsDecimals)

FUNCTIONEEL BLOK:

Aanvullende vergoeding - Bijdrage

Code(s): 90337**BESCHRIJVING:****Xml label(s):** ComplIndemnityContribution

Deze decimalen maken een preciezere berekening mogelijk van het aantal maanden dat gedekt is door de bijdragen in geval van gedeeltelijke kapitalisatie. In geval van gedeeltelijke kapitalisatie is het aantal maanden namelijk theoretisch en is dit niet altijd een geheel getal. Men zou bijvoorbeeld een resultaat van 6.80 maanden kunnen bekomen. In dit geval staat bij het aantal maanden 6 en bij de decimalen voor het aantal maanden 80.

TOEGELATEN DOMEIN:

[0, 99]

WETTELIJKE REFERENTIE:**TYPE:**

Numeriek

LENGTE:

2

AANWEZIGHEID:

Verplicht indien bij gedeeltelijke kapitalisatie het aantal maanden gelijk is aan 0.

FORMAAT:**FOUTCODE OP ONTVANGSTBEWIJS:**

| Foutbeschrijving | Foutcode | Ernst fout |
|-------------------------------|-----------|------------|
| Niet aanwezig | 00957-001 | B |
| Niet numeriek | 00957-002 | B |
| Niet in het toegelaten domein | 00957-008 | B |
| Niet van toepassing | 00957-053 | NP |
| Fout op kardinaliteit | 00957-090 | B |
| Fout op volgorde | 00957-091 | B |
| Foutieve lengte | 00957-093 | B |
| Niet toegelaten | 00957-146 | B |

ZONENUMMER: 00958

VERSIE: 2016/2

PUBLICATIEDATUM: 31/05/2016

AANTAL DAGEN - ONVOLLEDIGE MAAND
(XML label : **IncompleteMonthNbrDays**)

FUNCTIONEEL BLOK:

Aanvullende vergoeding - Bijdrage

Code(s): 90337

BESCHRIJVING:

Xml label(s): ComplIndemnityContribution

Aantal dagen dat de aanvullende vergoeding en de sociale uitkering dekt die aanleiding geven tot bijdragen in geval van werkhervatting, dagen gedekt door vakantiegeld of een vergoeding die begint of eindigt in de loop van een maand.

TOEGELATEN DOMEIN:

[0,78]

WETTELIJKE REFERENTIE:

TYPE:

Numeriek

LENGTE:

2

AANWEZIGHEID:

Verplicht indien de zone "onvolledige maand - reden" (00959) verschillend is van 0.

FORMAAT:

FOUTCODE OP ONTVANGSTBEWIJS:

| Foutbeschrijving | Foutcode | Ernst fout |
|-------------------------------|-----------|------------|
| Niet aanwezig | 00958-001 | B |
| Niet numeriek | 00958-002 | B |
| Niet in het toegelaten domein | 00958-008 | B |
| Fout op kardinaliteit | 00958-090 | B |
| Fout op volgorde | 00958-091 | B |
| Foutieve lengte | 00958-093 | B |
| Niet toegelaten | 00958-146 | B |

ZONENUMMER: 00959

VERSIE: 2016/2

PUBLICATIEDATUM: 31/05/2016

ONVOLLEDIGE MAAND - REDEN
(XML label : IncompleteMonthReason)

FUNCTIONEEL BLOK:

Aanvullende vergoeding - Bijdrage

Code(s): 90337

BESCHRIJVING:

Xml label(s): ComplIndemnityContribution

Geeft een rechtvaardiging voor het feit dat het aantal dagen overeenkomt met een onvolledige maand.

TOEGELATEN DOMEIN:

0 = Volledige maand

1 = Onvolledige maand naar aanleiding van een werkhervatting of een stopzetting van de werkhervatting

2 = Onvolledige maand naar aanleiding van een begin of einde van SWT of SWAV in het midden van een maand

3 = Onvolledige maand naar aanleiding van het opnemen van vakantiedagen gedekt door vakantiegeld

4 = Verandering van debiteur in de loop van een maand

5 = Wijziging van het bedrag van de sociale uitkering in de loop van de maand (toegelaten vanaf de aangifte 2/2010)

WETTELIJKE REFERENTIE:

TYPE:

Numeriek

LENGTE:

1

AANWEZIGHEID:

Facultatief

FORMAAT:

FOUTCODE OP ONTVANGSTBEWIJS:

| Foutbeschrijving | Foutcode | Ernst fout |
|-------------------------------|-----------|------------|
| Niet numeriek | 00959-002 | B |
| Niet in het toegelaten domein | 00959-008 | B |
| Fout op kardinaliteit | 00959-090 | B |
| Fout op volgorde | 00959-091 | B |
| Foutieve lengte | 00959-093 | B |
| Niet toegelaten | 00959-146 | B |
| Niet van toepassing | 00959-053 | B |

ZONENUMMER: 00960

VERSIE: 2016/2

PUBLICATIEDATUM: 31/05/2016

NOTIE TOEPASSING VAN DE DREMPEL
(XML label : FloorApplicationNotion)

FUNCTIONEEL BLOK:

Aanvullende vergoeding - Bijdrage

Code(s): 90337

BESCHRIJVING:

Xml label(s): ComplIndemnityContribution

Notie die aangeeft of het persoonlijk deel werd verminderd zodat het bedrag dat de persoon ontvangt niet daalt onder de drempel die werd vastgelegd op basis van de gezinssituatie en, waarbij vanaf 4/2010 kan worden opgenomen welke drempel werd toegepast wanneer de inhouding werd beperkt.

TOEGELATEN DOMEIN:

0 = de drempel wordt niet toegepast

1 = de drempel wordt toegepast

Vanaf de aangiften van 4/2010:

0 = de drempel wordt niet toegepast

1 = de drempel voltijds met gezinslast wordt toegepast

2 = de drempel voltijds zonder gezinslast wordt toegepast

3 = de drempel halftijds met gezinslast wordt toegepast

4 = de drempel halftijds zonder gezinslast wordt toegepast

Voor DIBISS zijn alleen de waarden 0, 1 en 2 toegelaten.

WETTELIJKE REFERENTIE:

TYPE:

Numeriek

LENGTE:

1

AANWEZIGHEID:

Facultatief

FORMAAT:

FOUTCODE OP ONTVANGSTBEWIJS:

| Foutbeschrijving | Foutcode | Ernst fout |
|-----------------------------------|-----------|------------|
| Niet numeriek | 00960-002 | B |
| Niet in het toegelaten domein | 00960-008 | B |
| Niet van toepassing | 00960-053 | NP |
| Fout op kardinaliteit | 00960-090 | B |
| Fout op volgorde | 00960-091 | B |
| Foutieve lengte | 00960-093 | B |
| Niet toegelaten | 00960-146 | B |
| Onverenigbaar met het RVA bestand | 00960-276 | NP |

ZONENUMMER: 01129

VERSIE: 2016/2

PUBLICATIEDATUM: 31/05/2016

PERIODECODE

(XML label : IndemnityContributionPeriodCode)

FUNCTIONEEL BLOK:

Aanvullende vergoeding - Bijdrage

Code(s): 90337

BESCHRIJVING:

Xrml label(s): ComplIndemnityContribution

De code voor de periode waarin het Stelsel van werkloosheid met bedrijfstoeslag (SWT), het Stelsel van werkloosheid met aanvullende vergoeding voor oudere werknemers (SWAV) of het Tijdskrediet (TK) aanvangt. De code bepaalt de toe te passen percentages voor de berekening van de patronale bijdrage.

TOEGELATEN DOMEIN:

1 = Aanvang SWT, SWAV of Tijdskrediet vóór 1/4/2010

OF, voor SWT/SWAV, betekening van de opzegging of einde arbeidsovereenkomst vóór 16/10/2009
 OF, voor de SWT die aanvangen tijdens de erkenningsperiode als onderneming in moeilijkheden of in herstructurering:

ministeriële erkenningsbeslissing vóór 15/10/2009

OF, in geval van herstructurering, aankondiging collectief ontslag vóór 15/10/2009

2 = Aanvang SWT, SWAV of Tijdskrediet vanaf 1/4/2010

EN, voor de SWT/SWAV, betekening opzegging of einde arbeidsovereenkomst vanaf 16/10/2009
 EN, voor de SWT die aanvangen tijdens de erkenningsperiode als onderneming in moeilijkheden of in herstructurering:

ministeriële erkenningsbeslissing vanaf 15/10/2009

EN, in geval van herstructurering, aankondiging collectief ontslag vanaf 15/10/2009

3 = Aanvang SWT, SWAV of Tijdskrediet vanaf 1/4/2012

EN, voor SWT/SWAV, betekening opzegging of einde arbeidsovereenkomst vanaf 29/11/2011
 EN, voor de SWT die aanvangen tijdens de erkenningsperiode als onderneming in moeilijkheden of in herstructurering:

ministeriële erkenningsbeslissing vanaf 1/4/2012

EN, in geval van herstructurering, aankondiging collectief ontslag vanaf 1/4/2012

4 = Aanvang SWT, SWAV of Tijdskrediet vanaf 1/1/2016

EN, voor SWT/SWAV, betekening opzegging of einde arbeidsovereenkomst vanaf 11/10/2015
 EN, voor de SWT die aanvangen tijdens de erkenningsperiode als onderneming in moeilijkheden of in herstructurering:

ministeriële erkenningsbeslissing vanaf 11/10/2015

EN, in geval van herstructurering, aankondiging collectief ontslag vanaf 11/10/2015

WETTELIJKE REFERENTIE:

TYPE:

Numeriek

LENGTE:

2

AANWEZIGHEID:

Verboden

FORMAAT:

FOUTCODE OP ONTVANGSTBEWIJS:

| Foutbeschrijving | Foutcode | Ernst fout |
|------------------|----------|------------|
| | | |

ZONENUMMER: 00961

VERSIE: 2016/2

PUBLICATIEDATUM: 31/05/2016

TYPE VAN DE INSTELLING VAN DE OVERHEIDSSECTOR
(XML label : PublicSectorInstitutionType)

FUNCTIONEEL BLOK: Gegevens van de tewerkstelling met betrekking tot de overheidssector
Code(s): 90411

BESCHRIJVING: **Xml label(s):** OccupationPublicServiceData
Code die aanduidt tot welk beleidsniveau de werknemer behoort.

TOEGELATEN DOMEIN: Zie bijlage 42 - Nomenclatuur van de types van instellingen van de overheidssector voor de lijst met de toegelaten waarden voor het beleidsniveau.

WETTELIJKE REFERENTIE:

TYPE: Numeriek

LENGTE: 2

AANWEZIGHEID: Onmisbaar

FORMAAT:

FOUTCODE OP ONTVANGSTBEWIJS:

| Foutbeschrijving | Foutcode | Ernst fout |
|--|-----------|------------|
| Niet aanwezig | 00961-001 | B |
| Niet numeriek | 00961-002 | B |
| Niet in het toegelaten domein | 00961-008 | B |
| Foutieve lengte | 00961-093 | B |
| Niet toegelaten | 00961-146 | B |
| Fout op kardinaliteit | 00961-090 | B |
| Fout op volgorde | 00961-091 | B |
| Waarde niet toegelaten voor deze werkgever | 00961-379 | NP |
| Waarde niet toegelaten voor deze periode | 00961-380 | NP |

ZONENUMMER: 00962

VERSIE: 2016/2

PUBLICATIEDATUM: 31/05/2016

PERSONEELSCATEGORIE VAN DE OVERHEIDSSECTOR
(XML label : **PublicSectorPersonnelCategory**)

FUNCTIONEEL BLOK:

Gegevens van de tewerkstelling met betrekking tot de overheidssector

Code(s): 90411

BESCHRIJVING:

Xml label(s): OccupationPublicServiceData

Code die aanduidt tot welke personeelscategorie de werknemer behoort voor het in aanmerking nemen van de diensten in de berekening van het rustpensioen (tantième).

TOEGELATEN DOMEIN:

Zie bijlage 43 - Nomenclatuur van de personeelscategorieën van de overheidssector voor de lijst met de toegelaten waarden voor de personeelscategorie.

WETTELIJKE REFERENTIE:

TYPE:

Numeriek

LENGTE:

2

AANWEZIGHEID:

Onmisbaar

FORMAAT:

FOUTCODE OP ONTVANGSTBEWIJS:

| Foutbeschrijving | Foutcode | Ernst fout |
|--|-----------|------------|
| Niet aanwezig | 00962-001 | B |
| Niet numeriek | 00962-002 | B |
| Niet in het toegelaten domein | 00962-008 | B |
| Foutieve lengte | 00962-093 | B |
| Niet toegelaten | 00962-146 | B |
| Fout op kardinaliteit | 00962-090 | B |
| Fout op volgorde | 00962-091 | B |
| Waarde niet toegelaten voor deze werkgever | 00962-379 | NP |
| Waarde niet toegelaten voor deze periode | 00962-380 | NP |

ZONENUMMER: 00963

VERSIE: 2016/2

PUBLICATIEDATUM: 31/05/2016

GRAAD- OF FUNCTIEBENAMING
(XML label : GradeOrFunction)

FUNCTIONEEL BLOK:

Gegevens van de tewerkstelling met betrekking tot de overheidssector

Code(s): 90411

BESCHRIJVING:

Xml label(s): OccupationPublicServiceData

Tekst die ofwel de graad van de werknemer vermeldt ofwel de functie die hij uitoefent

TOEGELATEN DOMEIN:

WETTELIJKE REFERENTIE:

TYPE: Alfa-numeriek

LENGTE: 100

AANWEZIGHEID: Onmisbaar

FORMAAT:

FOUTCODE OP ONTVANGSTBEWIJS:

| Foutbeschrijving | Foutcode | Ernst fout |
|-----------------------|-----------|------------|
| Niet aanwezig | 00963-001 | NP |
| Foutieve lengte | 00963-093 | B |
| Niet toegelaten | 00963-146 | B |
| Fout op kardinaliteit | 00963-090 | B |
| Fout op volgorde | 00963-091 | B |

ZONENUMMER: 00964

VERSIE: 2016/2

PUBLICATIEDATUM: 31/05/2016

DATUM BEGIN - GEGEVENS VAN DE TEWERKSTELLING MET BETREKKING TOT DE OVERHEIDSSECTOR
(XML label : OccupationPSDStartDate)

FUNCTIONEEL BLOK: Gegevens van de tewerkstelling met betrekking tot de overheidssector

Code(s): 90411

Xml label(s): OccupationPublicServiceData

BESCHRIJVING:

Dit is de begindatum van de periode waarop de gegevens van de tewerkstelling met betrekking tot de overheidssector betrekking hebben. Indien die gegevens niet werden gewijzigd sinds de indiensttreding van de werknemer bij de werkgever, dan stemt die datum overeen met de datum van indiensttreding bij de werkgever.

Indien die gegevens werden gewijzigd (bijvoorbeeld: de graad werd gewijzigd, de aard van de functie is veranderd, enz.), dan stemt de begindatum overeen met het begin van de periode waarop de nieuwe gegevens van de tewerkstelling met betrekking tot de overheidssector betrekking hebben.

TOEGELATEN DOMEIN:

De datum moet liggen tussen 1 januari 2011 en de einddatum van het kalenderkwartaal van de aangifte.

WETTELIJKE REFERENTIE:

TYPE: Alfanumeriek

LENGTE: 10

AANWEZIGHEID: Onmisbaar

FORMAAT: JJJJ-MM-DD

· JJJJ is het jaar

· MM is de maand

· DD is de dag

FOUTCODE OP ONTVANGSTBEWIJS:

| Foutbeschrijving | Foutcode | Ernst fout |
|--|-----------|------------|
| Niet aanwezig | 00964-001 | B |
| Ongeldig | 00964-003 | B |
| Niet in het toegelaten domein | 00964-008 | B |
| Foutieve lengte | 00964-093 | B |
| Niet toegelaten | 00964-146 | B |
| Fout op kardinaliteit | 00964-090 | B |
| Fout op volgorde | 00964-091 | B |
| Begindatum groter dan begindatum van het ouderblok | 00964-388 | NP |

ZONENUMMER: 00965

VERSIE: 2016/2

PUBLICATIEDATUM: 31/05/2016

DATUM EIND - GEGEVENS VAN DE TEWERKSTELLING MET BETREKKING TOT DE OVERHEIDSSECTOR
 (XML label : OccupationPSDEndDate)

- FUNCTIONEEL BLOK:** Gegevens van de tewerkstelling met betrekking tot de overheidssector
Code(s): 90411
Xml label(s): OccupationPublicServiceData
- BESCHRIJVING:**
 Dit is de einddatum van de periode waarop de gegevens van de tewerkstelling met betrekking tot de overheidssector betrekking hebben.
 Indien die gegevens onveranderd zijn en blijven voortduren in het volgende kwartaal, dan wordt die datum niet ingevuld.
 Indien het einde van die periode het einde van het dienstverband tussen de werknemer en de werkgever impliceert, dan komt deze datum overeen met de datum van uitdiensttreding bij de werkgever.
- TOEGELATEN DOMEIN:**
 De einddatum van de gegevens van de tewerkstelling met betrekking tot de overheidssector is kleiner dan of gelijk aan de "Datum waarop de tewerkstelling eindigt" (zone 00045) waarvan de lijn "Gegevens van de tewerkstelling met betrekking tot de overheidssector" afhangt.
 Als de "Datum waarop de tewerkstelling eindigt" (zone 00045) niet ingevuld is (niet aanwezig), dan moet de einddatum van de gegevens van de tewerkstelling met betrekking tot de overheidssector kleiner zijn dan of gelijk aan de einddatum van het kalenderkwartaal.
- WETTELIJKE REFERENTIE:**
TYPE: Alfanumeriek
LENGTE: 10
AANWEZIGHEID: Verplicht indien de periode waarop de gegevens overheidssector betrekking hebben eindigt in de loop van het kwartaal van de aangifte.
 Verplicht indien de lijn "Gegevens met betrekking tot de overheidssector" aanwezig is en de zone "Reden van het einde van de statutaire relatie" van die lijn ingevuld is. Dit betreft alleen de statutaire werknemers.
- FORMAAT:** JJJJ-MM-DD
 · JJJJ is het jaar
 · MM is de maand
 · DD is de dag

FOUTCODE OP ONTVANGSTBEWIJS:

| Foutbeschrijving | Foutcode | Ernst fout |
|---|-----------|------------|
| Niet aanwezig | 00965-001 | B |
| Ongeldig | 00965-003 | B |
| Einddatum voorafgaand aan de begindatum | 00965-014 | B |
| Niet in het toegelaten domein | 00965-008 | B |
| Foutieve lengte | 00965-093 | B |
| Niet toegelaten | 00965-146 | B |
| Fout op kardinaliteit | 00965-090 | B |
| Fout op volgorde | 00965-091 | B |
| Onverenigbaar met de einddatum van het ouderblok | 00965-392 | NP |
| Onverenigbaar met de begindatum van het ouderblok | 00965-414 | B |

ZONENUMMER: 00966

VERSIE: 2016/2

PUBLICATIEDATUM: 31/05/2016

TAALROL
(XML label : OfficialLanguage)

FUNCTIONEEL BLOK: Gegevens van de tewerkstelling met betrekking tot de overheidssector

Code(s): 90411

BESCHRIJVING: **Xml label(s):** OccupationPublicServiceData
Code die aanduidt tot welke taalrol de werknemer behoort

TOEGELATEN DOMEIN: 1 = Nederlands
2 = Frans
3 = Duits

WETTELIJKE REFERENTIE:
TYPE: Numeriek
LENGTE: 1
AANWEZIGHEID: Onmisbaar

FOUTCODE OP ONTVANGSTBEWIJS:

| Foutbeschrijving | Foutcode | Ernst fout |
|-------------------------------|-----------|------------|
| Niet aanwezig | 00966-001 | B |
| Niet numeriek | 00966-002 | B |
| Niet in het toegelaten domein | 00966-008 | B |
| Foutieve lengte | 00966-093 | B |
| Niet toegelaten | 00966-146 | B |
| Fout op kardinaliteit | 00966-090 | B |
| Fout op volgorde | 00966-091 | B |

ZONENUMMER: 00967

VERSIE: 2016/2

PUBLICATIEDATUM: 31/05/2016

AARD VAN DE DIENST
(XML label : AssignmentType)

FUNCTIONEEL BLOK:

Gegevens van de tewerkstelling met betrekking tot de overheidssector

Code(s): 90411

BESCHRIJVING:

Xml label(s): OccupationPublicServiceData

Code die voor de werknemer titularis van een betrekking - vermeld in de tabel bij de wet van 21/07/1844 - aanduidt of hij al dan niet in actieve dienst is.

TOEGELATEN DOMEIN:

0 = binnendienst
1 = actieve dienst

WETTELIJKE REFERENTIE:

TYPE: Numeriek

LENGTE: 1

AANWEZIGHEID: Onmisbaar

FORMAAT:

FOUTCODE OP ONTVANGSTBEWIJS:

| Foutbeschrijving | Foutcode | Ernst fout |
|--|-----------|------------|
| Niet aanwezig | 00967-001 | B |
| Niet numeriek | 00967-002 | B |
| Niet in het toegelaten domein | 00967-008 | B |
| Foutieve lengte | 00967-093 | B |
| Niet toegelaten | 00967-146 | B |
| Fout op kardinaliteit | 00967-090 | B |
| Fout op volgorde | 00967-091 | B |
| Onverenigbaar met de personeelscategorie | 00967-381 | B |

ZONENUMMER: 00968

VERSIE: 2016/2

PUBLICATIEDATUM: 31/05/2016

AARD VAN DE FUNCTIE
(XML label : FunctionNature)

FUNCTIONEEL BLOK:

Gegevens van de tewerkstelling met betrekking tot de overheidssector

Code(s): 90411

BESCHRIJVING:

Xml label(s): OccupationPublicServiceData

Code die de aard aanduidt van de door de werknemer uitgeoefende functie.

TOEGELATEN DOMEIN:

1 = hoofdambt

2 = bijbetrekking

3 = bijbetrekking in het onderwijs met beperkt leerplan

WETTELIJKE REFERENTIE:

TYPE:

Numeriek

LENGTE:

1

AANWEZIGHEID:

Onmisbaar

FORMAAT:

FOUTCODE OP ONTVANGSTBEWIJS:

| Foutbeschrijving | Foutcode | Ernst fout |
|-------------------------------|-----------|------------|
| Niet aanwezig | 00968-001 | B |
| Niet numeriek | 00968-002 | B |
| Niet in het toegelaten domein | 00968-008 | B |
| Foutieve lengte | 00968-093 | B |
| Niet toegelaten | 00968-146 | B |
| Fout op kardinaliteit | 00968-090 | B |
| Fout op volgorde | 00968-091 | B |

ZONENUMMER: 00969

VERSIE: 2016/2

PUBLICATIEDATUM: 31/05/2016

REDEN VAN HET EINDE VAN DE STATUTAIRE RELATIE
(XML label : StatutoryRelationEndReason)

FUNCTIONEEL BLOK:

Gegevens van de tewerkstelling met betrekking tot de overheidssector

Code(s): 90411

BESCHRIJVING:

Xml label(s): OccupationPublicServiceData

Code die voor een vast benoemde of een daarmee gelijkgestelde werknemer aanduidt op welke wijze het statutair verband met de werkgever werd beëindigd of gewijzigd.

TOEGELATEN DOMEIN:

- 1 = pensioen
- 2 = vrijwillig vertrek
- 3 = ontslag opgelegd door de werkgever
- 4 = overlijden
- 5 = verandering van werkgever (overheidssector)
- 6 = wijziging van statuut
- 7 = einde van aansluiting aan een Belgisch pensioenregime

WETTELIJKE REFERENTIE:

TYPE:

Numeriek

LENGTE:

1

AANWEZIGHEID:

Verplicht indien de statutaire relatie eindigt.

FORMAAT:

FOUTCODE OP ONTVANGSTBEWIJS:

| Foutbeschrijving | Foutcode | Ernst fout |
|-------------------------------|-----------|------------|
| Niet in het toegelaten domein | 00969-008 | B |
| Foutieve lengte | 00969-093 | B |
| Niet toegelaten | 00969-146 | B |
| Fout op kardinaliteit | 00969-090 | B |
| Fout op volgorde | 00969-091 | B |
| Niet numeriek | 00969-002 | B |
| Niet aanwezig | 00969-001 | NP |

ZONENUMMER: 00970

VERSIE: 2016/2

PUBLICATIEDATUM: 31/05/2016

DATUM BEGIN - BAREMIEKE WEDDE
(XML label : ScaleSalaryStartDate)

FUNCTIONEEL BLOK:

Baremieke wedde

Code(s): 90412

Xml label(s): ScaleSalary

BESCHRIJVING:

Dit is de begindatum van de periode waarop de gegevens van de baremieke wedde betrekking hebben.

TOEGELATEN DOMEIN:

De datum moet liggen tussen 1 januari 2011 en de einddatum van het kalenderkwartaal van de aangifte.

WETTELIJKE REFERENTIE:

TYPE:

Alfanumeriek

LENGTE:

10

AANWEZIGHEID:

Onmisbaar

FORMAAT:

JJJJ-MM-DD

· JJJJ is het jaar

· MM is de maand

· DD is de dag

FOUTCODE OP ONTVANGSTBEWIJS:

| Foutbeschrijving | Foutcode | Ernst fout |
|--|-----------|------------|
| Niet aanwezig | 00970-001 | B |
| Ongeldig | 00970-003 | B |
| Niet in het toegelaten domein | 00970-008 | B |
| Foutieve lengte | 00970-093 | B |
| Niet toegelaten | 00970-146 | B |
| Fout op kardinaliteit | 00970-090 | B |
| Fout op volgorde | 00970-091 | B |
| Begindatum groter dan begindatum van het ouderblok | 00970-388 | NP |

ZONENUMMER: 00971

VERSIE: 2016/2

PUBLICATIEDATUM: 31/05/2016

DATUM EIND - BAREMIEKE WEDDE
(XML label : ScaleSalaryEndDate)

FUNCTIONEEL BLOK:

Baremieke wedde

Code(s): 90412

Xml label(s): ScaleSalary

BESCHRIJVING:

Dit is de einddatum van de periode waarop de gegevens van de baremieke wedde betrekking hebben. Indien die gegevens onveranderd zijn en blijven voortduren in het volgende kwartaal, dan wordt die datum niet ingevuld.

TOEGELATEN DOMEIN:

De einddatum van de baremieke wedde is kleiner dan of gelijk aan de einddatum van de lijn "Gegevens van de tewerkstelling met betrekking tot de overheidssector" of van de lijn "Element van de loopbaangeschiedenis van de werknemer" waarvan de lijn "Baremieke wedde" afhangt. Als de einddatum van de lijn "Gegevens van de tewerkstelling met betrekking tot de overheidssector" niet ingevuld is (niet aanwezig), dan moet de einddatum van de baremieke wedde kleiner zijn dan of gelijk aan de einddatum van het kalenderkwartaal.

WETTELIJKE REFERENTIE:

TYPE:

Alfanumeriek

LENGTE:

10

AANWEZIGHEID:

Verplicht indien de toestand waarop de wedde betrekking heeft eindigt.

FORMAAT:

JJJJ-MM-DD

· JJJJ is het jaar

· MM is de maand

· DD is de dag

FOUTCODE OP ONTVANGSTBEWIJS:

| Foutbeschrijving | Foutcode | Ernst fout |
|---|-----------|------------|
| Ongeldig | 00971-003 | B |
| Einddatum voorafgaand aan de begindatum | 00971-014 | B |
| Niet in het toegelaten domein | 00971-008 | B |
| Foutieve lengte | 00971-093 | B |
| Niet toegelaten | 00971-146 | B |
| Fout op kardinaliteit | 00971-090 | B |
| Fout op volgorde | 00971-091 | B |
| Onverenigbaar met de einddatum van het ouderblok | 00971-392 | NP |
| Onverenigbaar met de begindatum van het ouderblok | 00971-414 | B |

ZONENUMMER: 00972

VERSIE: 2016/2

PUBLICATIEDATUM: 31/05/2016

DATUM VAN RANGINNEMING IN DE GELDELIJKE ANCIËNNITEIT
(XML label : PecuniarySeniorityStartDate)

FUNCTIONEEL BLOK: Baremieke wedde
Code(s): 90412

BESCHRIJVING: **Xml label(s):** ScaleSalary
Dit is de datum, uitgedrukt in jaar en maand, vanaf wanneer de door de werknemer opgebouwde geldelijke anciënniteit telt zonder onderbreking. De geldelijke anciënniteit laat toe om de trap van de weddeschaal te bepalen waarmee de basiswedde van de werknemer overeenstemt. De datum van ranginneming wijzigt enkel wanneer de geldelijke anciënniteit van de werknemer opnieuw moet worden berekend.

TOEGELATEN DOMEIN: Geldelijke anciënniteit.
Jaar gelegen tussen [jaar van de aangifte - 100 ; jaar van de aangifte en laatste maand van het kalenderkwartaal].
Om aan te duiden dat de geldelijke anciënniteit niet van toepassing is, zal men "9999-12" opgeven.

WETTELIJKE REFERENTIE:

TYPE: Alfa-numeriek
LENGTE: 7
AANWEZIGHEID: Onmisbaar
FORMAAT: JJJJ-MM
. JJJJ is het jaar
. MM is de maand

FOUTCODE OP ONTVANGSTBEWIJS:

| Foutbeschrijving | Foutcode | Ernst fout |
|-------------------------------|-----------|------------|
| Niet aanwezig | 00972-001 | B |
| Ongeldig | 00972-003 | B |
| Niet in het toegelaten domein | 00972-008 | B |
| Foutieve lengte | 00972-093 | B |
| Niet toegelaten | 00972-146 | B |
| Fout op kardinaliteit | 00972-090 | B |
| Fout op volgorde | 00972-091 | B |

ZONENUMMER: 00973

VERSIE: 2016/2

PUBLICATIEDATUM: 31/05/2016

REFERENTIE VAN DE WEDDESCHAAL
(XML label : SalaryScaleReference)

FUNCTIONEEL BLOK:

Baremieke wedde

Code(s): 90412

BESCHRIJVING:

Xml label(s): ScaleSalary

Dit is de referentie naar een unieke weddeschaal bij iedere werkgever van de overheidssector.

TOEGELATEN DOMEIN:

Getal door de PDOS toegekend en aan de werkgever medegedeeld.

WETTELIJKE REFERENTIE:

TYPE:

Numeriek

LENGTE:

12

AANWEZIGHEID:

Onmisbaar

FORMAAT:

FOUTCODE OP ONTVANGSTBEWIJS:

| Foutbeschrijving | Foutcode | Ernst fout |
|--|-----------|------------|
| Niet aanwezig | 00973-001 | B |
| Niet numeriek | 00973-002 | B |
| Foutieve lengte | 00973-093 | B |
| Niet toegelaten | 00973-146 | B |
| Fout op kardinaliteit | 00973-090 | B |
| Fout op volgorde | 00973-091 | B |
| Ongeldig controlegetal | 00973-004 | B |
| Waarde niet toegelaten voor deze werkgever | 00973-379 | NP |
| Waarde niet toegelaten voor deze periode | 00973-380 | NP |

ZONENUMMER: 00974

VERSIE: 2016/2

PUBLICATIEDATUM: 31/05/2016

BEDRAG VAN DE BAREMIEKE WEDDE
(XML label : ScaleSalaryAmount)

FUNCTIONEEL BLOK:

Baremieke wedde

Code(s): 90412

BESCHRIJVING:

Xml label(s): ScaleSalary

Baremieke wedde (gekoppeld aan de spilindex 138,01) waarop de werknemer, rekening houdend met zijn geldelijke anciënniteit, recht heeft of recht zou hebben indien hij in dienst was gebleven.

TOEGELATEN DOMEIN:

Positief geheel getal en element van [1; 9999999999].
Het bedrag wordt uitgedrukt in eurocenten.

WETTELIJKE REFERENTIE:

TYPE:

Numeriek

LENGTE:

11

AANWEZIGHEID:

Onmisbaar

FORMAAT:

FOUTCODE OP ONTVANGSTBEWIJS:

| Foutbeschrijving | Foutcode | Ernst fout |
|-------------------------------|-----------|------------|
| Niet aanwezig | 00974-001 | B |
| Niet numeriek | 00974-002 | B |
| Niet in het toegelaten domein | 00974-008 | B |
| Foutieve lengte | 00974-093 | B |
| Niet toegelaten | 00974-146 | B |
| Fout op kardinaliteit | 00974-090 | B |
| Fout op volgorde | 00974-091 | B |

ZONENUMMER: 00975

VERSIE: 2016/2

PUBLICATIEDATUM: 31/05/2016

AANTAL UREN PER WEEK
(XML label : WeekHoursNbr)

FUNCTIONEEL BLOK:

Baremieke wedde

Code(s): 90412

BESCHRIJVING:

Xml label(s): ScaleSalary

Dit is het aantal uren op basis van het welke de wedde van de werknemer berekend wordt of, als die werknemer een afwezigheid geniet, op basis van het welke zijn wedde zou berekend worden als hij die afwezigheid niet zou genieten.

TOEGELATEN DOMEIN:

De uren worden uitgedrukt in honderdsten van uren.

Geheel getal gelegen tussen [0;4800].

Voorbeelden:

. 38 uren 20 min. wordt uitgedrukt in de vorm: 3833

. 38 uren wordt uitgedrukt in de vorm: 3800

WETTELIJKE REFERENTIE:

TYPE:

Numeriek

LENGTE:

4

AANWEZIGHEID:

Verplicht indien er meerdere gelijktijdige weddelijnen zijn, m.a.w. indien die lijnen een gemeenschappelijke periode in het kwartaal dekken.

Verplicht indien het "Type arbeidsovereenkomst" (00050) deeltijds is en een "Maatregel tot reorganisatie van de arbeidstijd" (00051) aanwezig is.

Verplicht indien het "Aantal uren per week - volledige baremieke wedde" (00976) ingevuld is.

FORMAAT:

FOUTCODE OP ONTVANGSTBEWIJS:

| Foutbeschrijving | Foutcode | Ernst fout |
|---|-----------|------------|
| Niet aanwezig | 00975-001 | B |
| Niet numeriek | 00975-002 | B |
| Niet in het toegelaten domein | 00975-008 | B |
| Foutieve lengte | 00975-093 | B |
| Niet toegelaten | 00975-146 | B |
| Fout op kardinaliteit | 00975-090 | B |
| Fout op volgorde | 00975-091 | B |
| Incoherentie tussen het aantal uren per week en het gemiddeld aantal uren per week van de werknemer | 00975-422 | NP |

ZONENUMMER: 00976

VERSIE: 2016/2

PUBLICATIEDATUM: 31/05/2016

AANTAL UREN PER WEEK - VOLLEDIGE BAREMIEKE WEDDE
(XML label : ScaleSalaryWeekHoursNbr)

FUNCTIONEEL BLOK: Baremieke wedde
Code(s): 90412

BESCHRIJVING: **Xml label(s):** ScaleSalary
Dit is het aantal uren dat met een volledige baremieke wedde overeenstemt voor de door de werknemer uitgeoefende functie.

TOEGELATEN DOMEIN: De uren worden uitgedrukt in honderdsten van uren.
Geheel getal gelegen tussen [1;4800].
Het "Aantal uren per week - volledige baremieke wedde" (00976) is altijd groter dan of gelijk aan de waarde in de zone "Aantal uren per week" (00975).

WETTELIJKE REFERENTIE:

TYPE: Numeriek

LENGTE: 4

AANWEZIGHEID: Verplicht indien het "Aantal uren per week - volledige baremieke wedde" (00976) verschillend is van de S van de tewerkstellingslijn (00049).
Verplicht indien het "Aantal uren per week" (00975) ingevuld is.

FORMAAT:
FOUTCODE OP ONTVANGSTBEWIJS:

| Foutbeschrijving | Foutcode | Ernst fout |
|-------------------------------|-----------|------------|
| Niet aanwezig | 00976-001 | B |
| Niet numeriek | 00976-002 | B |
| Niet in het toegelaten domein | 00976-008 | B |
| Foutieve lengte | 00976-093 | B |
| Niet toegelaten | 00976-146 | B |
| Fout op kardinaliteit | 00976-090 | B |
| Fout op volgorde | 00976-091 | B |

ZONENUMMER: 00977

VERSIE: 2016/2

PUBLICATIEDATUM: 31/05/2016

REFERENTIE VAN DE WEDDEBIJSLAG
(XML label : AdditionalScaleSalaryReference)

FUNCTIONEEL BLOK: Weddebijslag
Code(s): 90413
Xml label(s): AdditionalScaleSalary

BESCHRIJVING: Dit is de referentie naar een unieke weddebijslag bij iedere werkgever van de overheidssector.

TOEGELATEN DOMEIN: Getal door de PDOS toegekend en aan de werkgever medegedeeld.

WETTELIJKE REFERENTIE:

TYPE: Numeriek
LENGTE: 12
AANWEZIGHEID: Onmisbaar
FORMAAT:
FOUTCODE OP ONTVANGSTBEWIJS:

| Foutbeschrijving | Foutcode | Ernst fout |
|--|-----------|------------|
| Niet aanwezig | 00977-001 | B |
| Niet numeriek | 00977-002 | B |
| Foutieve lengte | 00977-093 | B |
| Niet toegelaten | 00977-146 | B |
| Fout op kardinaliteit | 00977-090 | B |
| Fout op volgorde | 00977-091 | B |
| Ongeldig controlegetal | 00977-004 | B |
| Waarde niet toegelaten voor deze werkgever | 00977-379 | NP |
| Waarde niet toegelaten voor deze periode | 00977-380 | NP |

ZONENUMMER: 00978

VERSIE: 2016/2

PUBLICATIEDATUM: 31/05/2016

DATUM BEGIN - WEDDEBIJSLAG
(XML label : AdditionalScaleSalaryStartDate)

FUNCTIONEEL BLOK:

Weddebijslag
Code(s): 90413
Xml label(s): AdditionalScaleSalary

BESCHRIJVING:

Dit is de begindatum van de periode waarop de gegevens van de weddebijslag betrekking hebben.

TOEGELATEN DOMEIN:

De datum moet liggen tussen 1 januari 2011 en de einddatum van het kalenderkwartaal van de aangifte.

WETTELIJKE REFERENTIE:

TYPE: Alfanumeriek
LENGTE: 10
AANWEZIGHEID: Onmisbaar
FORMAAT: JJJJ-MM-DD
· JJJJ is het jaar
· MM is de maand
· DD is de dag

FOUTCODE OP ONTVANGSTBEWIJS:

| Foutbeschrijving | Foutcode | Ernst fout |
|-------------------------------|-----------|------------|
| Niet aanwezig | 00978-001 | B |
| Ongeldig | 00978-003 | B |
| Niet in het toegelaten domein | 00978-008 | B |
| Foutieve lengte | 00978-093 | B |
| Niet toegelaten | 00978-146 | B |
| Fout op kardinaliteit | 00978-090 | B |
| Fout op volgorde | 00978-091 | B |

ZONENUMMER: 00979

VERSIE: 2016/2

PUBLICATIEDATUM: 31/05/2016

DATUM EIND - WEDDEBIJSLAG
(XML label : AdditionalScaleSalaryEndDate)

FUNCTIONEEL BLOK:

Weddebijslag
Code(s): 90413
Xml label(s): AdditionalScaleSalary

BESCHRIJVING:

Dit is de einddatum van de periode waarop de gegevens van de weddebijslag betrekking hebben. Indien die gegevens onveranderd zijn en blijven voortduren in het volgende kwartaal, dan wordt die datum niet ingevuld.

TOEGELATEN DOMEIN:

De einddatum van de weddebijslag is kleiner dan of gelijk aan de einddatum van de wedde van de lijn "Baremieke wedde" waarvan de lijn "Weddebijslag" afhangt. Als de einddatum van de wedde van de lijn "Baremieke wedde" niet ingevuld is (niet aanwezig), dan moet de einddatum van de "Weddebijslag" kleiner zijn dan of gelijk aan de einddatum van het kalenderkwartaal.

WETTELIJKE REFERENTIE:

TYPE: Alfumeriek
LENGTE: 10
AANWEZIGHEID: Verplicht indien de toestand waarop de weddebijslag betrekking heeft eindigt.
FORMAAT: JJJJ-MM-DD
· JJJJ is het jaar
· MM is de maand
· DD is de dag

FOUTCODE OP ONTVANGSTBEWIJS:

| Foutbeschrijving | Foutcode | Ernst fout |
|---|-----------|------------|
| Ongeldig | 00979-003 | B |
| Niet in het toegelaten domein | 00979-008 | B |
| Einddatum voorafgaand aan de begindatum | 00979-014 | B |
| Foutieve lengte | 00979-093 | B |
| Niet toegelaten | 00979-146 | B |
| Fout op kardinaliteit | 00979-090 | B |
| Fout op volgorde | 00979-091 | B |
| Onverenigbaar met de begindatum van het ouderblok | 00979-414 | B |

ZONENUMMER: 00980

VERSIE: 2016/2

PUBLICATIEDATUM: 31/05/2016

BASISBEDRAG VAN DE WEDDEBIJSLAG
(XML label : AdditionalScaleSalaryBasisAmount)

FUNCTIONEEL BLOK:

Weddebijslag
Code(s): 90413

BESCHRIJVING:

Xml label(s): AdditionalScaleSalary
Dit is het forfaitaire basisbedrag voor een weddebijslag aangegeven onder de vorm van een aantal uren of prestaties.

TOEGELATEN DOMEIN:

Positief geheel getal en element van [1; 9999999999].
Het basisbedrag wordt uitgedrukt in eurocenten.

WETTELIJKE REFERENTIE:

TYPE: Numeriek

LENGTE: 11

AANWEZIGHEID: Verplicht indien de "Aantal uren of prestaties" (00982) ingevuld is.

FORMAAT:

FOUTCODE OP ONTVANGSTBEWIJS:

| Foutbeschrijving | Foutcode | Ernst fout |
|-------------------------------|-----------|------------|
| Niet aanwezig | 00980-001 | B |
| Niet numeriek | 00980-002 | B |
| Niet in het toegelaten domein | 00980-008 | B |
| Foutieve lengte | 00980-093 | B |
| Niet toegelaten | 00980-146 | B |
| Fout op kardinaliteit | 00980-090 | B |
| Fout op volgorde | 00980-091 | B |

ZONENUMMER: 00981

VERSIE: 2016/2

PUBLICATIEDATUM: 31/05/2016

PERCENTAGE VAN DE WEDDEBIJSLAG
(XML label : AdditionalScaleSalaryPercentage)

FUNCTIONEEL BLOK: Weddebijslag
Code(s): 90413

BESCHRIJVING: **Xml label(s):** AdditionalScaleSalary
Dit is een variabel percentage van de wedde.
Indien het een vast percentage betreft dat gepreciseerd is in de omschrijving van de referentie van het supplement, dan wordt deze zone niet ingevuld.

TOEGELATEN DOMEIN: Geheel getal en element van [1;99999].
Percentage uitgedrukt in honderdste percent (bv.: 21,52% => 2152).

WETTELIJKE REFERENTIE:

TYPE: Numeriek

LENGTE: 5

AANWEZIGHEID: Verplicht indien de referentie van de weddebijslag het vereist.

FORMAAT:

FOUTCODE OP ONTVANGSTBEWIJS:

| Foutbeschrijving | Foutcode | Ernst fout |
|-------------------------------|-----------|------------|
| Niet aanwezig | 00981-001 | NP |
| Niet numeriek | 00981-002 | B |
| Niet in het toegelaten domein | 00981-008 | B |
| Foutieve lengte | 00981-093 | B |
| Niet toegelaten | 00981-146 | B |
| Fout op kardinaliteit | 00981-090 | B |
| Fout op volgorde | 00981-091 | B |

ZONENUMMER: 00982

VERSIE: 2016/2

PUBLICATIEDATUM: 31/05/2016

AANTAL UREN OF PRESTATIES
(XML label : NbrHoursOrServices)

FUNCTIONEEL BLOK:

Weddebijslag
Code(s): 90413

BESCHRIJVING:

Xml label(s): AdditionalScaleSalary
Voor een per uur of per prestatie betaald supplement komt het aantal opgegeven in deze zone overeen met het aantal uren of het aantal prestaties geleverd tijdens de in aanmerking genomen periode.

TOEGELATEN DOMEIN:

Geheel getal en element van [1;9999999].
De uren worden uitgedrukt in honderdsten van uren.
Voorbeelden:
. 38 uren 20 min. wordt uitgedrukt in de vorm: 3833
. 38 uren wordt uitgedrukt in de vorm: 3800

WETTELIJKE REFERENTIE:

TYPE: Numeriek

LENGTE: 7

AANWEZIGHEID: Verplicht indien de referentie van de weddebijslag het vereist.

FORMAAT:

FOUTCODE OP ONTVANGSTBEWIJS:

| Foutbeschrijving | Foutcode | Ernst fout |
|-------------------------------|-----------|------------|
| Niet aanwezig | 00982-001 | NP |
| Niet numeriek | 00982-002 | B |
| Niet in het toegelaten domein | 00982-008 | B |
| Niet van toepassing | 00982-053 | NP |
| Foutieve lengte | 00982-093 | B |
| Niet toegelaten | 00982-146 | B |
| Fout op kardinaliteit | 00982-090 | B |
| Fout op volgorde | 00982-091 | B |

ZONENUMMER: 00983

VERSIE: 2016/2

PUBLICATIEDATUM: 31/05/2016

BEDRAG VAN DE WEDDEBIJSLAG
(XML label : AdditionalScaleSalaryAmount)

FUNCTIONEEL BLOK:

Weddebijslag
Code(s): 90413

BESCHRIJVING:

Xml label(s): AdditionalScaleSalary
Dit is het bedrag van de weddebijslag (gekoppeld aan de spilindex 138,01) waarop de werknemer recht heeft of recht zou hebben indien hij in dienst was gebleven.

TOEGELATEN DOMEIN:

Positief geheel getal en element van [1; 9999999999].
Het bedrag wordt uitgedrukt in eurocenten.

WETTELIJKE REFERENTIE:

TYPE: Numeriek
LENGTE: 11
AANWEZIGHEID: Onmisbaar
FORMAAT:
FOUTCODE OP ONTVANGSTBEWIJS:

| Foutbeschrijving | Foutcode | Ernst fout |
|-------------------------------|-----------|------------|
| Niet aanwezig | 00983-001 | B |
| Niet numeriek | 00983-002 | B |
| Niet in het toegelaten domein | 00983-008 | B |
| Foutieve lengte | 00983-093 | B |
| Niet toegelaten | 00983-146 | B |
| Fout op kardinaliteit | 00983-090 | B |
| Fout op volgorde | 00983-091 | B |

ZONENUMMER: 01030

VERSIE: 2016/2

PUBLICATIEDATUM: 31/05/2016

PERCENTAGE VAN DE MAATREGEL TOT REORGANISATIE VAN DE ARBEIDSTIJD
(XML label : ReorganisationMeasurePercentage)

FUNCTIONEEL BLOK: Gelijktijdige maatregelen tot reorganisatie van de arbeidstijd - Informatie
Code(s): 90438

BESCHRIJVING: **Xml label(s):** ReorgMeasureInformation
Het gaat om het percentage (uitgedrukt in honderdsten van procenten) dat aangeeft hoe de maatregel tot reorganisatie van de arbeidstijd zich verhoudt tot het totaal van de afwezigheden.

TOEGELATEN DOMEIN: [1;9999]

WETTELIJKE REFERENTIE:

TYPE: Numeriek

LENGTE: 4

AANWEZIGHEID: Onmisbaar

FORMAAT:

FOUTCODE OP ONTVANGSTBEWIJS:

| Foutbeschrijving | Foutcode | Ernst fout |
|-------------------------------|-----------|------------|
| Niet aanwezig | 01030-001 | B |
| Niet numeriek | 01030-002 | B |
| Niet in het toegelaten domein | 01030-008 | B |
| Totaal percentage foutief | 01030-440 | B |
| Fout op kardinaliteit | 01030-090 | B |
| Fout op volgorde | 01030-091 | B |
| Foutieve lengte | 01030-093 | B |
| Niet toegelaten | 01030-146 | B |

| Land | NIS Landcode | ISO Code | Begindatum geldigheid | Einddatum geldigheid |
|---|--------------|----------|-----------------------|----------------------|
| Abu Dhabi | 269 | | 01/01/1900 | 08/12/1971 |
| Afars en Issas | 380 | | 01/01/1900 | 27/06/1977 |
| Afgeschreven naar het buitenland | 992 | | 01/01/1900 | 31/12/9999 |
| Afghanistan | 251 | AF | 01/01/1900 | 31/12/9999 |
| afkomstig uit Burkina Faso | 846 | | 01/01/1900 | 31/12/9999 |
| afkomstig uit de Ver. Arabische Emiraten | 865 | | 01/01/1900 | 31/12/9999 |
| afkomstig uit Gabon | 845 | | 01/01/1900 | 31/12/9999 |
| afkomstig uit Ivoorkust | 851 | | 01/01/1900 | 31/12/9999 |
| afkomstig uit Nepal | 850 | | 01/01/1900 | 31/12/9999 |
| afkomstig uit Sierra Leone | 844 | | 01/01/1900 | 31/12/9999 |
| afkomstig van Abu Dhabi | 881 | | 01/01/1900 | 31/12/9999 |
| afkomstig van Opper-Volta | 885 | | 01/01/1900 | 31/12/9999 |
| afkomstig van Servië en Montenegro | 874 | | 01/01/1900 | 31/12/9999 |
| Albanië | 101 | AL | 01/01/1900 | 31/12/9999 |
| Algerije | 351 | DZ | 01/01/1900 | 31/12/9999 |
| Amerikaanse Antillen | 483 | | 01/01/1900 | 31/12/9999 |
| Amerikaanse Maagdeneilanden | 486 | | 01/01/1900 | 31/12/2007 |
| Amerikaanse Maagdeneilanden (VS) | 478 | VI | 01/01/1900 | 31/12/9999 |
| Amerik.Samoeilanden | 690 | AS | 01/01/1900 | 31/12/9999 |
| Andorra | 102 | AD | 01/01/1900 | 31/12/9999 |
| Angola | 341 | AO | 01/01/1900 | 31/12/9999 |
| Angola | 381 | | 01/01/1900 | 11/11/1975 |
| Anguilla (V.K.) | 490 | AI | 01/01/1900 | 31/12/9999 |
| Antigua en Barbuda | 403 | AG | 01/11/1981 | 31/12/9999 |
| Antigua (V.K.) | 491 | | 01/01/1900 | 31/10/1981 |
| Arabische Republiek Egypte | 352 | EG | 01/01/1900 | 31/12/9999 |
| Archipel der Carolinen | 680 | | 01/01/1900 | 03/11/1986 |

| Land | NIS Landcode | ISO Code | Begindatum geldigheid | Einddatum geldigheid |
|---------------------------|--------------|----------|-----------------------|----------------------|
| Archipel van de Comoren | 343 | KM | 06/07/1975 | 31/12/9999 |
| Archipel van de Comoren | 386 | KM | 01/01/1900 | 06/07/1975 |
| Argentinië | 511 | AR | 01/01/1900 | 31/12/9999 |
| Armenië (Rep.) | 249 | AM | 31/12/1991 | 31/12/9999 |
| Australië | 611 | AU | 01/01/1900 | 31/12/9999 |
| Azerbeidzjan (Rep.) | 250 | AZ | 31/12/1991 | 31/12/9999 |
| Bahama's | 484 | BS | 01/01/1900 | 10/07/1973 |
| Bahamas | 425 | BS | 10/07/1973 | 31/12/9999 |
| Bahrein | 268 | BH | 01/01/1900 | 31/12/9999 |
| Bangladesh | 237 | BD | 01/01/1900 | 31/12/9999 |
| Barbados | 423 | BB | 01/01/1900 | 31/12/9999 |
| België | 150 | BE | 01/01/1900 | 31/12/9999 |
| Belgisch Kongo | 359 | | 01/01/1900 | 30/06/1960 |
| Belize | 430 | BZ | 21/09/1981 | 31/12/9999 |
| Belize (V.K.) | 489 | | 01/01/1900 | 21/09/1981 |
| Benin (Volksrepubliek) | 310 | BJ | 01/01/1900 | 31/12/9999 |
| Bermuda's | 485 | BM | 01/01/1900 | 31/12/9999 |
| Bhutan | 223 | BT | 01/01/1900 | 31/12/9999 |
| Bielorusland (Rep.) | 142 | BY | 31/12/1991 | 31/12/9999 |
| Birma | 232 | | 01/01/1900 | 31/12/9999 |
| Bolivië | 512 | BO | 01/01/1900 | 31/12/9999 |
| Bophutatswana | 397 | | 01/01/1900 | 31/12/9999 |
| Bosnië-Herzegovina (Rep.) | 149 | BA | 10/04/1992 | 31/12/9999 |
| Botswana | 302 | BW | 01/01/1900 | 31/12/9999 |
| Brazilië | 513 | BR | 01/01/1900 | 31/12/9999 |
| Brits Honduras | 582 | | 01/01/1900 | 21/09/1981 |
| Brits onderdaan | 906 | | 07/05/2011 | 31/12/9999 |
| Brits Overzees Burger | 907 | | 07/05/2011 | 31/12/9999 |

| Land | NIS Landcode | ISO Code | Begindatum geldigheid | Einddatum geldigheid |
|---|--------------|----------|-----------------------|----------------------|
| Britse Antillen | 424 | | 01/01/1900 | 31/12/9999 |
| Britse Maagdeneilanden (VK) | 479 | VG | 01/01/1900 | 31/12/9999 |
| Britse nationaal (Overzee) | 909 | | 07/05/2011 | 31/12/9999 |
| Brunei | 224 | BN | 01/01/1900 | 31/12/9999 |
| Bulgarije | 106 | BG | 01/01/1900 | 31/12/9999 |
| Burger van de Britse Overzeese Gebieden | 905 | | 07/05/2011 | 31/12/9999 |
| Burkina Faso | 308 | BF | 30/11/1984 | 31/12/9999 |
| Burundi | 303 | BI | 01/07/1962 | 31/12/9999 |
| Cabinda | 382 | | 01/01/1900 | 31/12/9999 |
| Caïmanes (V.K.) | 492 | KY | 01/01/1900 | 31/12/9999 |
| Cambodja | 211 | | 01/01/1900 | 31/12/1992 |
| Cambodja (Koninkrijk) | 216 | KH | 24/09/1993 | 31/12/9999 |
| Canada | 401 | CA | 01/01/1900 | 31/12/9999 |
| Canarische Eilanden (S.) | 398 | | 01/01/1900 | 31/12/9999 |
| Centraalafrikaanse Republiek | 305 | CF | 01/01/1900 | 31/12/9999 |
| Chili | 514 | CL | 01/01/1900 | 31/12/9999 |
| China-Taiwan (Rep.) | 204 | TW | 01/01/1900 | 31/12/9999 |
| China (Hong-Kong SAR) | 230 | HK | 01/07/1997 | 31/12/9999 |
| China (Macau SAR) | 231 | MO | 20/12/1999 | 31/12/9999 |
| China (Volksrep) | 218 | CN | 01/01/1900 | 31/12/9999 |
| Colombia | 515 | CO | 01/01/1900 | 31/12/9999 |
| Congo (Dem. Rep.) | 306 | CD | 01/01/1900 | 31/12/9999 |
| Congo (Volksrep.) | 307 | CG | 01/01/1900 | 31/12/9999 |
| Cook | 605 | CK | 04/08/1965 | 31/12/9999 |
| Cook (N-Z.) | 687 | CK | 01/01/1900 | 04/08/1965 |
| Costa Rica | 411 | CR | 01/01/1900 | 31/12/9999 |
| Croatië (Rep.) | 146 | HR | 15/01/1992 | 31/12/9999 |
| Cuba | 412 | CU | 01/01/1900 | 31/12/9999 |

| Land | NIS Landcode | ISO Code | Begindatum geldigheid | Einddatum geldigheid |
|----------------------------------|--------------|----------|-----------------------|----------------------|
| Cyprus | 107 | CY | 01/01/1900 | 31/12/9999 |
| Democratische Republ. Madagascar | 324 | MG | 01/01/1900 | 31/12/9999 |
| Denemarken | 108 | DK | 01/01/1900 | 31/12/9999 |
| Dominica (Eiland) | 480 | | 01/01/1900 | 31/12/9999 |
| Dominica (Republiek) | 427 | DM | 01/01/1900 | 31/12/9999 |
| Dominikaanse (Republiek) | 420 | DO | 01/01/1900 | 31/12/9999 |
| Duitsland | 134 | | 01/01/1900 | 31/12/1992 |
| Duitsland | 173 | | 01/01/1900 | 23/05/1949 |
| Duitsland (Bondsrep.) | 103 | DE | 01/01/1900 | 31/12/9999 |
| Duitsland (Dem. rep.) | 104 | | 01/01/1900 | 31/12/1992 |
| Duitsland (Dem. rep.) | 170 | | 01/01/1900 | 03/10/1990 |
| Ecuador | 516 | EC | 01/01/1900 | 31/12/9999 |
| Eiland van Santhomé | 393 | | 01/01/1900 | 31/12/9999 |
| El Salvador | 421 | SV | 01/01/1900 | 31/12/9999 |
| Equatoriaal-Guinea | 337 | GQ | 01/01/1900 | 31/12/9999 |
| Erithrea | 349 | ER | 24/05/1993 | 31/12/9999 |
| Estland | 136 | EE | 01/01/1900 | 31/12/9999 |
| Ethiopië | 311 | ET | 01/01/1900 | 31/12/9999 |
| Falkland Eilanden | 580 | FK | 01/01/1900 | 31/12/9999 |
| Fernando Poo | 392 | | 01/01/1900 | 15/12/1963 |
| Fiji | 617 | FJ | 01/01/1900 | 31/12/9999 |
| Filippijnen | 214 | PH | 01/01/1900 | 31/12/9999 |
| Finland | 110 | FI | 01/01/1900 | 31/12/9999 |
| Frankrijk | 111 | FR | 01/01/1900 | 31/12/9999 |
| Frans Guyana | 581 | GF | 01/01/1900 | 31/12/9999 |
| Franse Antillen | 481 | | 01/01/1900 | 31/12/9999 |
| Gabon | 312 | GA | 01/01/1900 | 31/12/9999 |
| Gambia | 313 | GM | 01/01/1900 | 31/12/9999 |

| Land | NIS Landcode | ISO Code | Begindatum geldigheid | Einddatum geldigheid |
|----------------------------------|--------------|----------|-----------------------|----------------------|
| Georgië (Rep.) | 253 | GE | 23/03/1992 | 31/12/9999 |
| Ghana | 314 | GH | 01/01/1900 | 31/12/9999 |
| Gibraltar | 180 | GI | 01/01/1900 | 31/12/9999 |
| Grenada | 426 | GD | 01/01/1900 | 31/12/9999 |
| Griekenland | 114 | GR | 01/01/1900 | 31/12/9999 |
| Groenland (D.K.) | 498 | GL | 01/01/1900 | 31/12/9999 |
| Grondgeb. afh. van Australië | 693 | | 01/01/1900 | 31/12/9999 |
| Grondgeb. afh. van Nieuw-Zeeland | 694 | | 01/01/1900 | 31/12/9999 |
| Grondgeb. onder Amerik. voogdij | 691 | | 01/01/1900 | 31/08/1994 |
| Groot-Brittannië | 112 | GB | 01/01/1900 | 31/12/9999 |
| Guam | 681 | GU | 01/01/1900 | 31/12/9999 |
| Guatemala | 413 | GT | 01/01/1900 | 31/12/9999 |
| Guinea | 315 | GN | 01/01/1900 | 31/12/9999 |
| Guinee-Bissau | 338 | GW | 10/09/1974 | 31/12/9999 |
| Guyana | 521 | GY | 01/01/1900 | 31/12/9999 |
| Haïti | 419 | HT | 01/01/1900 | 31/12/9999 |
| Hawaï | 682 | | 01/01/1900 | 31/12/9999 |
| Heilige Stoel | 133 | VA | 01/01/1900 | 31/12/9999 |
| Honduras | 414 | HN | 01/01/1900 | 31/12/9999 |
| Hong-Kong | 234 | HK | 01/01/1900 | 31/12/9999 |
| Hong Kong (V.K.) | 280 | | 01/01/1900 | 30/06/1997 |
| Hongarije | 115 | HU | 01/01/1900 | 31/12/9999 |
| Hongarije (Republiek) | 138 | | 23/10/1989 | 31/12/1992 |
| Ierland Eire | 116 | IE | 01/01/1900 | 31/12/9999 |
| IJsland | 117 | IS | 01/01/1900 | 31/12/9999 |
| India | 207 | IN | 01/01/1900 | 31/12/9999 |
| Indonesië | 208 | ID | 01/01/1900 | 31/12/9999 |
| Irak | 254 | IQ | 01/01/1900 | 31/12/9999 |

| Land | NIS Landcode | ISO Code | Begindatum geldigheid | Einddatum geldigheid |
|---------------------------------|--------------|----------|-----------------------|----------------------|
| Iran | 255 | IR | 01/01/1900 | 31/12/9999 |
| Israël | 256 | IL | 01/01/1900 | 31/12/9999 |
| Italië | 128 | IT | 01/01/1900 | 31/12/9999 |
| Ivoorkust | 309 | CI | 01/01/1900 | 31/12/9999 |
| Jamaica | 415 | JM | 01/01/1900 | 31/12/9999 |
| Japan | 209 | JP | 01/01/1900 | 31/12/9999 |
| Jemen (Arabische Rep.) | 263 | | 01/01/1900 | 21/05/1990 |
| Jemen (Dem. Volksrep.) | 265 | | 01/01/1900 | 21/05/1990 |
| Jemen (Rep.) | 270 | YE | 22/05/1990 | 31/12/9999 |
| Jeruzalem | 272 | | 29/08/2011 | 31/12/9999 |
| Joegoslavië | 169 | YU | 01/01/1900 | 24/05/1995 |
| Joegoslavië (Servië-Montenegro) | 132 | CS | 24/05/1995 | 23/06/2006 |
| Jordanië | 257 | JO | 01/01/1900 | 31/12/9999 |
| Kaapverdische Eilanden | 339 | CV | 05/07/1975 | 31/12/9999 |
| Kaapverdische Eilanden | 385 | CV | 01/01/1900 | 05/07/1975 |
| Kameroen | 304 | CM | 01/01/1900 | 31/12/9999 |
| Kazachstan (Rep.) | 225 | KZ | 31/12/1991 | 31/12/9999 |
| Kenya | 336 | KE | 01/01/1900 | 31/12/9999 |
| Khmerische Rep. Cambodja | 202 | | 01/01/1900 | 23/09/1993 |
| Kirgizstan (Rep.) | 226 | KG | 20/01/1992 | 31/12/9999 |
| Kiribati | 622 | KI | 17/07/1979 | 31/12/9999 |
| Kitts and Nevis (V.K.) | 494 | | 01/01/1900 | 19/09/1983 |
| Koeweit Vorstendom | 264 | KW | 01/01/1900 | 31/12/9999 |
| Kongo (Rep.) | 362 | | 01/07/1960 | 30/11/1971 |
| Kosovo | 153 | | 24/02/2008 | 31/12/9999 |
| La Guadeloupe (F.) | 496 | GP | 01/01/1900 | 31/12/9999 |
| La Martinique (F.) | 497 | MQ | 01/01/1900 | 31/12/9999 |
| Laos | 210 | LA | 01/01/1900 | 31/12/9999 |

| Land | NIS Landcode | ISO Code | Begindatum geldigheid | Einddatum geldigheid |
|------------------------------------|--------------|----------|-----------------------|----------------------|
| Lesotho | 301 | LS | 01/01/1900 | 31/12/9999 |
| Letland | 135 | LV | 01/01/1900 | 31/12/9999 |
| Libanon | 258 | LB | 01/01/1900 | 31/12/9999 |
| Liberia | 318 | LR | 01/01/1900 | 31/12/9999 |
| Libië | 353 | LY | 01/01/1900 | 31/12/9999 |
| Liechtenstein | 118 | LI | 01/01/1900 | 31/12/9999 |
| Litouwen | 137 | LT | 01/01/1900 | 31/12/9999 |
| Luxemburg (Groot-Hertogdom) | 113 | LU | 01/01/1900 | 31/12/9999 |
| Maagdeneilanden | 486 | | 01/01/1900 | 31/12/9999 |
| Macao | 281 | | 01/01/1900 | 19/12/1999 |
| Macedonië (Ex-Joegoslavische Rep.) | 148 | MK | 09/04/1993 | 31/12/9999 |
| Madeira (P.) | 399 | | 01/01/1900 | 31/12/9999 |
| Malawi | 358 | MW | 01/01/1900 | 31/12/9999 |
| Maldiven | 222 | MV | 01/01/1900 | 31/12/9999 |
| Maleisië | 212 | MY | 01/01/1900 | 31/12/9999 |
| Mali | 319 | ML | 01/01/1900 | 31/12/9999 |
| Malta | 119 | MT | 01/01/1900 | 31/12/9999 |
| Marokko | 354 | MA | 01/01/1900 | 31/12/9999 |
| Marshall-eilanden (Republiek der) | 603 | MH | 21/10/1986 | 31/12/9999 |
| Mauritanië (Islamit. Rep.) | 355 | MR | 01/01/1900 | 31/12/9999 |
| Mauritius Eiland | 317 | MU | 01/01/1900 | 31/12/9999 |
| Mexico | 416 | MX | 01/01/1900 | 31/12/9999 |
| Micronesia | 602 | FM | 03/11/1986 | 31/12/9999 |
| Moldavië (Rep.) | 144 | MD | 31/12/1991 | 31/12/9999 |
| Monaco (Vorstendom) | 120 | MC | 01/01/1900 | 31/12/9999 |
| Mongolië (Volksrepubliek) | 221 | MN | 01/01/1900 | 31/12/9999 |
| Montenegro | 151 | ME | 23/06/2006 | 31/12/9999 |
| Montserrat (V.K.) | 493 | MS | 01/01/1900 | 31/12/9999 |

| Land | NIS Landcode | ISO Code | Begindatum geldigheid | Einddatum geldigheid |
|-------------------------------|--------------|----------|-----------------------|----------------------|
| Mozambique | 340 | MZ | 25/06/1975 | 31/12/9999 |
| Mozambique | 383 | MZ | 01/01/1900 | 25/06/1975 |
| Myanmar (Unie van) | 201 | MM | 01/01/1900 | 31/12/9999 |
| Namibie | 384 | NA | 01/01/1900 | 31/12/9999 |
| Nauru | 615 | NR | 01/01/1900 | 31/12/9999 |
| NAVO | 721 | | 01/01/1900 | 31/12/9999 |
| Nederland | 129 | NL | 01/01/1900 | 31/12/9999 |
| Nederlands-Guyana | 583 | | 01/01/1900 | 25/11/1975 |
| Nederlandse Antillen | 482 | | 01/01/1900 | 31/12/9999 |
| Nepal | 213 | NP | 01/01/1900 | 31/12/9999 |
| Ngwane (Koninkrijk Swaziland) | 331 | SZ | 01/01/1900 | 31/12/9999 |
| Nicaragua | 417 | NI | 01/01/1900 | 31/12/9999 |
| Nieuw-Caledonië | 683 | NC | 01/01/1900 | 31/12/9999 |
| Nieuw-Guinea-Papoua | 619 | PG | 01/01/1900 | 31/12/9999 |
| Nieuw-Zeeland | 613 | NZ | 01/01/1900 | 31/12/9999 |
| Nieuwe Hebriden | 618 | | 01/01/1900 | 30/07/1980 |
| Niger | 321 | NE | 01/01/1900 | 31/12/9999 |
| Nigeria (Fed. Rep.) | 322 | NG | 01/01/1900 | 31/12/9999 |
| Niue | 604 | NU | 19/10/1974 | 31/12/9999 |
| Niue-eiland (N-Z.) | 685 | NU | 01/01/1900 | 19/10/1974 |
| nog niet definitief bewezen | 901 | | 01/01/1900 | 31/12/9999 |
| Noord-Korea (Volksrep.) | 219 | KP | 01/01/1900 | 31/12/9999 |
| Noord-Vietnam | 236 | | 01/01/1900 | 31/12/9999 |
| Noorwegen | 121 | NO | 01/01/1900 | 31/12/9999 |
| Oekraïne (Rep.) | 143 | UA | 31/12/1991 | 31/12/9999 |
| Oezbekistan (Rep.) | 227 | UZ | 31/12/1991 | 31/12/9999 |
| Onbekend | 999 | | 01/01/1900 | 31/12/9999 |
| Onbepaald | 711 | | 01/01/1900 | 31/12/9999 |

| Land | NIS Landcode | ISO Code | Begindatum geldigheid | Einddatum geldigheid |
|--------------------------------------|--------------|----------|-----------------------|----------------------|
| Onder Britse bescherming | 908 | | 07/05/2011 | 31/12/9999 |
| Oost-Timor (Democratische Republiek) | 215 | TL | 01/01/1900 | 31/12/9999 |
| Oostenrijk | 105 | AT | 01/01/1900 | 31/12/9999 |
| Op zee | 995 | | 01/01/1900 | 31/12/9999 |
| Opper-Volta | 316 | | 01/01/1900 | 29/11/1984 |
| OVN-Vluchteling | 730 | | 01/01/1900 | 31/12/9999 |
| OVN onbepaald | 741 | | 01/01/1900 | 31/12/9999 |
| Pakistan | 259 | PK | 01/01/1900 | 31/12/9999 |
| Palau | 679 | PW | 01/09/1994 | 31/12/9999 |
| Palestijns Gebied | 273 | | 22/09/1948 | 31/12/9999 |
| Palestina (Staat) | 271 | PS | 04/01/2001 | 31/12/9999 |
| Palestinië | 283 | | 01/01/1900 | 03/01/2001 |
| Panama | 418 | PA | 01/01/1900 | 31/12/9999 |
| Paraguay | 517 | PY | 01/01/1900 | 31/12/9999 |
| Peru | 518 | PE | 01/01/1900 | 31/12/9999 |
| Pitcairn (Gebied. afh. van het V.K.) | 692 | PN | 01/01/1900 | 31/12/9999 |
| Polen (Republiek) | 139 | | 29/12/1989 | 31/12/1992 |
| Polen (Rep.) | 122 | PL | 01/01/1900 | 31/12/9999 |
| Polynesië | 684 | PF | 01/01/1900 | 31/12/9999 |
| Porto Rico Eiland | 487 | PR | 01/01/1900 | 31/12/9999 |
| Portugal | 123 | PT | 01/01/1900 | 31/12/9999 |
| Portugees Guinea | 391 | | 01/01/1900 | 10/09/1974 |
| Qatar | 267 | QA | 01/01/1900 | 31/12/9999 |
| Republiek Djibouti | 345 | DJ | 27/06/1977 | 31/12/9999 |
| Republiek Sint-Lucia | 428 | LC | 01/01/1900 | 31/12/9999 |
| Réunion | 387 | RE | 01/01/1900 | 31/12/9999 |
| Rhodesië | 326 | | 01/01/1900 | 18/04/1980 |
| Roeanda | 360 | | 01/01/1900 | 01/07/1962 |

| Land | NIS Landcode | ISO Code | Begindatum geldigheid | Einddatum geldigheid |
|----------------------------------|--------------|----------|-----------------------|----------------------|
| Roemenië | 124 | RO | 01/01/1900 | 31/12/9999 |
| Rusland (Federatie van) | 145 | RU | 27/12/1991 | 31/12/9999 |
| Rwanda (Rep.) | 327 | RW | 01/07/1962 | 31/12/9999 |
| Sahara | 388 | EH | 01/01/1900 | 31/12/9999 |
| Saint-Barthélemy (Frankrijk) | 499 | BL | 01/01/1900 | 31/12/9999 |
| Saint-Pierre et Miquelon (F.) | 495 | PM | 01/01/1900 | 31/12/9999 |
| Saint Vincent | 429 | VC | 01/01/1900 | 31/12/9999 |
| Salomoneilanden | 623 | SB | 01/01/1900 | 31/12/9999 |
| San Marino | 125 | SM | 01/01/1900 | 31/12/9999 |
| Sao Tomé en Príncipe (Dem. Rep.) | 346 | ST | 01/01/1900 | 31/12/9999 |
| Saoedi-Arabië | 252 | SA | 01/01/1900 | 31/12/9999 |
| Senegal | 320 | SN | 01/01/1900 | 31/12/9999 |
| Senegambia | 348 | | 01/01/1900 | 31/12/9999 |
| Servië | 152 | RS | 23/06/2006 | 31/12/9999 |
| Seychellen (Eilanden) | 342 | SC | 29/06/1976 | 31/12/9999 |
| Seychellen (Eilanden) | 390 | SC | 01/01/1900 | 29/06/1976 |
| SHAPE | 720 | | 01/01/1900 | 31/12/9999 |
| Sierra Leone | 328 | SL | 01/01/1900 | 31/12/9999 |
| Singapore | 205 | SG | 01/01/1900 | 31/12/9999 |
| Sint-Helena (Eiland) | 389 | SH | 01/01/1900 | 31/12/9999 |
| Slovaakse Republiek | 141 | SK | 01/01/1993 | 31/12/9999 |
| Slovenië (Rep.) | 147 | SI | 15/01/1992 | 31/12/9999 |
| Socialistische Republiek Vietnam | 220 | VN | 01/01/1900 | 31/12/9999 |
| Soedan | 356 | SD | 01/01/1900 | 31/12/9999 |
| Somalië (Rep.) | 329 | SO | 01/01/1900 | 31/12/9999 |
| Spanje | 109 | ES | 01/01/1900 | 31/12/9999 |
| Sri Lanka | 203 | LK | 01/01/1900 | 31/12/9999 |
| Stille Oceaan Eilanden | 620 | | 01/01/1900 | 31/12/9999 |

| Land | NIS Landcode | ISO Code | Begindatum geldigheid | Einddatum geldigheid |
|--------------------------------|--------------|----------|-----------------------|----------------------|
| St. Kitts en Nevis | 431 | KN | 19/09/1983 | 31/12/9999 |
| Sultanaat Oman | 266 | OM | 01/01/1900 | 31/12/9999 |
| Suriname | 522 | SR | 25/11/1975 | 31/12/9999 |
| Swaziland | 347 | SZ | 01/01/1900 | 31/12/9999 |
| Swaziland | 395 | SZ | 01/01/1900 | 31/12/9999 |
| Syrië (Syrisch-Arabische Rep.) | 261 | SY | 01/01/1900 | 31/12/9999 |
| Tadzjikistan (Rep.) | 228 | TJ | 10/01/1992 | 31/12/9999 |
| Tahiti | 688 | | 01/01/1900 | 31/12/9999 |
| Tanzania Verenigde Rep. | 332 | TZ | 01/01/1900 | 31/12/9999 |
| Thailand | 235 | TH | 01/01/1900 | 31/12/9999 |
| Timor | 282 | | 01/01/1900 | 19/12/1999 |
| Togo | 334 | TG | 01/01/1900 | 31/12/9999 |
| Tokelau (N-Z.) | 686 | TK | 01/01/1900 | 31/12/9999 |
| Tonga | 616 | TO | 01/01/1900 | 31/12/9999 |
| Transkei | 396 | | 01/01/1900 | 31/12/9999 |
| Trinidad en Tobago | 422 | TT | 01/01/1900 | 31/12/9999 |
| Tsjaad | 333 | TD | 01/01/1900 | 31/12/9999 |
| Tsjechische Republiek | 140 | CZ | 01/01/1993 | 31/12/9999 |
| Tsjecho-Slovakije | 130 | | 01/01/1900 | 31/12/1992 |
| Tsjecho-Slowakije | 171 | | 01/01/1900 | 31/12/1992 |
| Tunesië | 357 | TN | 01/01/1900 | 31/12/9999 |
| Turkije | 262 | TR | 01/01/1900 | 31/12/9999 |
| Turkmenistan (Rep.) | 229 | TM | 31/12/1991 | 31/12/9999 |
| Turks en Caicos Eilanden | 488 | TC | 01/01/1900 | 31/12/9999 |
| Tuvalu | 621 | TV | 01/01/1900 | 31/12/9999 |
| Uganda | 323 | UG | 01/01/1900 | 31/12/9999 |
| Unie d. Socialist. Sovjetrep. | 131 | | 01/01/1900 | 31/12/1992 |
| Unie d. Socialist. Sovjetrep. | 172 | | 01/01/1900 | 27/12/1991 |

| Land | NIS Landcode | ISO Code | Begindatum geldigheid | Einddatum geldigheid |
|---------------------------------|--------------|----------|-----------------------|----------------------|
| Uruguay | 519 | UY | 01/01/1900 | 31/12/9999 |
| Urundi | 361 | | 01/01/1900 | 01/07/1962 |
| Vaderlandsloos | 900 | | 01/01/1900 | 31/12/9999 |
| van Afghaanse herkomst | 822 | | 01/01/1900 | 31/12/9999 |
| van Albanese herkomst | 751 | | 01/01/1900 | 31/12/9999 |
| van Algerijnse herkomst | 813 | | 01/01/1900 | 31/12/9999 |
| van Angolese herkomst | 795 | | 01/01/1900 | 31/12/9999 |
| van Argentijnse herkomst | 748 | | 01/01/1900 | 31/12/9999 |
| van Armeense herkomst | 781 | | 01/01/1900 | 31/12/9999 |
| van Azerbaidzjaanse herkomst | 855 | | 01/01/1900 | 31/12/9999 |
| van Bahreïnse herkomst | 868 | | 01/01/1900 | 31/12/9999 |
| van Bangladeshische herkomst | 837 | | 01/01/1900 | 31/12/9999 |
| van Benijnse herkomst | 840 | | 01/01/1900 | 31/12/9999 |
| van Bhutanese herkomst | 864 | | 01/01/1900 | 31/12/9999 |
| van Birmaanse herkomst | 826 | | 01/01/1900 | 31/12/9999 |
| van Boliviaanse herkomst | 804 | | 01/01/1900 | 31/12/9999 |
| van bosnische herkomst | 853 | | 01/01/1900 | 31/12/9999 |
| van Braziliaanse herkomst | 797 | | 01/01/1900 | 31/12/9999 |
| van Bulgaarse herkomst | 754 | | 01/01/1900 | 31/12/9999 |
| van Burundische herkomst | 791 | | 01/01/1900 | 31/12/9999 |
| van Cambodjaanse herkomst | 750 | | 01/01/1900 | 31/12/9999 |
| van Centraalafrikaanse herkomst | 862 | | 01/01/1900 | 31/12/9999 |
| van Chileense herkomst | 749 | | 01/01/1900 | 31/12/9999 |
| van Chinese herkomst | 782 | | 01/01/1900 | 31/12/9999 |
| van Columbiaanse herkomst | 816 | | 01/01/1900 | 31/12/9999 |
| van Congolese herkomst | 859 | | 01/01/1900 | 31/12/9999 |
| van Croatische herkomst | 755 | | 01/01/1900 | 31/12/9999 |
| van Cubaanse herkomst | 783 | | 01/01/1900 | 31/12/9999 |

| Land | NIS Landcode | ISO Code | Begindatum geldigheid | Einddatum geldigheid |
|-------------------------------------|--------------|----------|-----------------------|----------------------|
| van Djiboutiaanse herkomst | 871 | | 01/01/1900 | 31/12/9999 |
| van Dominicaanse herkomst | 747 | | 01/01/1900 | 31/12/9999 |
| van Duitse herkomst | 752 | | 01/01/1900 | 31/12/9999 |
| van Ecuadoriaanse herkomst | 836 | | 01/01/1900 | 31/12/9999 |
| van Egyptische herkomst | 784 | | 01/01/1900 | 31/12/9999 |
| van Eritrese herkomst | 873 | | 01/01/1900 | 31/12/9999 |
| van Estische herkomst | 758 | | 01/01/1900 | 31/12/9999 |
| van Ethiopische herkomst | 800 | | 01/01/1900 | 31/12/9999 |
| van Filippijnse herkomst | 835 | | 01/01/1900 | 31/12/9999 |
| van Finse herkomst | 759 | | 01/01/1900 | 31/12/9999 |
| van Franse herkomst | 809 | | 01/01/1900 | 31/12/9999 |
| van Gambiaanse herkomst | 884 | | 01/01/1900 | 31/12/9999 |
| van Georgische herkomst | 760 | | 01/01/1900 | 31/12/9999 |
| van Ghanese herkomst | 815 | | 01/01/1900 | 31/12/9999 |
| van Griekse herkomst | 761 | | 01/01/1900 | 31/12/9999 |
| van Guatemalaanse herkomst | 829 | | 01/01/1900 | 31/12/9999 |
| van Guineebissause herkomst | 869 | | 01/01/1900 | 31/12/9999 |
| van Guinese herkomst | 802 | | 01/01/1900 | 31/12/9999 |
| van Guyanese herkomst | 805 | | 01/01/1900 | 31/12/9999 |
| van Haïtiaanse herkomst | 793 | | 01/01/1900 | 31/12/9999 |
| van herkomst uit de U.S.S.R. | 773 | | 01/01/1900 | 27/12/1991 |
| van herkomst uit de vrijstad Danzig | 756 | | 01/01/1900 | 31/12/1992 |
| van Hongaarse herkomst | 762 | | 01/01/1900 | 31/12/9999 |
| van Indische herkomst | 832 | | 01/01/1900 | 31/12/9999 |
| van Indonesische herkomst | 801 | | 01/01/1900 | 31/12/9999 |
| van Iraakse herkomst | 785 | | 01/01/1900 | 31/12/9999 |
| van Iraanse herkomst | 819 | | 01/01/1900 | 31/12/9999 |
| van Israëlische herkomst | 814 | | 01/01/1900 | 31/12/9999 |

| Land | NIS Landcode | ISO Code | Begindatum geldigheid | Einddatum geldigheid |
|--------------------------------------|--------------|----------|-----------------------|----------------------|
| van Italiaanse herkomst | 763 | | 01/01/1900 | 31/12/9999 |
| van Jemenitische herkomst | 790 | | 01/01/1900 | 31/12/9999 |
| van Jemenitische herkomst | 882 | | 01/01/1900 | 31/12/9999 |
| van Joegoslavische herkomst | 774 | | 01/01/1900 | 24/05/1995 |
| van Jordaanse herkomst | 798 | | 01/01/1900 | 31/12/9999 |
| van Kaapverdise herkomst | 830 | | 01/01/1900 | 31/12/9999 |
| van Kameroenische herkomst | 838 | | 01/01/1900 | 31/12/9999 |
| van Kazakhstaanse herkomst | 866 | | 01/01/1900 | 31/12/9999 |
| van Keniaanse herkomst | 857 | | 01/01/1900 | 31/12/9999 |
| van Khmerische herkomst | 806 | | 01/01/1900 | 31/12/9999 |
| van Kirgizische herkomst | 872 | | 01/01/1900 | 31/12/9999 |
| van Koeweitse herkomst | 867 | | 01/01/1900 | 31/12/9999 |
| van Kongolese herkomst (Brazzaville) | 780 | | 01/01/1900 | 31/12/9999 |
| van Koreaanse herkomst | 808 | | 01/01/1900 | 31/12/9999 |
| van Kosovaarse herkomst | 875 | | 01/01/1900 | 31/12/9999 |
| van Laotische herkomst | 803 | | 01/01/1900 | 31/12/9999 |
| van Letse herkomst | 764 | | 01/01/1900 | 31/12/9999 |
| van Libanese herkomst | 786 | | 01/01/1900 | 31/12/9999 |
| van Liberiaanse herkomst | 849 | | 01/01/1900 | 31/12/9999 |
| van Libische herkomst | 831 | | 01/01/1900 | 31/12/9999 |
| van Litouwse herkomst | 765 | | 01/01/1900 | 31/12/9999 |
| van Macedonische herkomst | 792 | | 01/01/1900 | 31/12/9999 |
| van Malagassische herkomst | 827 | | 01/01/1900 | 31/12/9999 |
| van Maleise herkomst | 833 | | 01/01/1900 | 31/12/9999 |
| van Malinese herkomst | 861 | | 01/01/1900 | 31/12/9999 |
| van Marokkaanse herkomst | 796 | | 01/01/1900 | 31/12/9999 |
| van Mauritaanse herkomst | 848 | | 01/01/1900 | 31/12/9999 |
| van Mauritiane herkomst | 886 | | 01/01/1900 | 31/12/9999 |

| Land | NIS Landcode | ISO Code | Begindatum geldigheid | Einddatum geldigheid |
|---------------------------------|--------------|----------|-----------------------|----------------------|
| van Moldavische herkomst | 858 | | 01/01/1900 | 31/12/9999 |
| van Mongolische herkomst | 876 | | 01/01/1900 | 31/12/9999 |
| van Mozambiekse herkomst | 825 | | 01/01/1900 | 31/12/9999 |
| van Myanmarese herkomst | 870 | | 01/01/1900 | 31/12/9999 |
| van Namibische herkomst | 828 | | 01/01/1900 | 31/12/9999 |
| van Nicaraguaanse herkomst | 843 | | 01/01/1900 | 31/12/9999 |
| van nigeraanse herkomst | 852 | | 01/01/1900 | 31/12/9999 |
| van Nigeriaanse herkomst | 794 | | 01/01/1900 | 31/12/9999 |
| van Oegandese herkomst | 776 | | 01/01/1900 | 31/12/9999 |
| Van Oekraïense herkomst | 772 | | 01/01/1900 | 31/12/9999 |
| van oezbekistaanse herkomst | 854 | | 01/01/1900 | 31/12/9999 |
| van Omaanse herkomst | 879 | | 01/01/1900 | 31/12/9999 |
| van Oostenrijkse herkomst | 753 | | 01/01/1900 | 31/12/9999 |
| van Pakistaanse herkomst | 777 | | 01/01/1900 | 31/12/9999 |
| van Palestijnse herkomst | 787 | | 01/01/1900 | 31/12/9999 |
| van Palestijnse oorsprong | 902 | | 01/01/1900 | 31/12/9999 |
| van Panamese herkomst | 841 | | 01/01/1900 | 31/12/9999 |
| van Paraguayaanse herkomst | 811 | | 01/01/1900 | 31/12/9999 |
| van Peruaanse herkomst | 810 | | 01/01/1900 | 31/12/9999 |
| van Poolse herkomst | 766 | | 01/01/1900 | 31/12/9999 |
| van Portugese herkomst | 767 | | 01/01/1900 | 31/12/9999 |
| van Qatarese herkomst | 880 | | 01/01/1900 | 31/12/9999 |
| van Roemeense herkomst | 768 | | 01/01/1900 | 31/12/9999 |
| van Ruandese herkomst | 775 | | 01/01/1900 | 31/12/9999 |
| van Russische herkomst | 769 | | 01/01/1900 | 31/12/9999 |
| van Salvadoriaanse herkomst | 820 | | 01/01/1900 | 31/12/9999 |
| van Saoedische herkomst | 817 | | 01/01/1900 | 31/12/9999 |
| van Senegalese herkomst | 856 | | 01/01/1900 | 31/12/9999 |

| Land | NIS Landcode | ISO Code | Begindatum geldigheid | Einddatum geldigheid |
|--------------------------------|--------------|----------|-----------------------|----------------------|
| van Servische herkomst | 770 | | 31/12/1992 | 31/12/9999 |
| van Sloveense herkomst | 860 | | 01/01/1900 | 31/12/9999 |
| van Soedanese herkomst | 824 | | 01/01/1900 | 31/12/9999 |
| van Somalische herkomst | 821 | | 01/01/1900 | 31/12/9999 |
| van Spaanse herkomst | 757 | | 01/01/1900 | 31/12/9999 |
| van Srilankaanse herkomst | 839 | | 01/01/1900 | 31/12/9999 |
| van Syrische herkomst | 788 | | 01/01/1900 | 31/12/9999 |
| van Tadzjiekse herkomst | 877 | | 01/01/1900 | 31/12/9999 |
| van Tanzaniaanse herkomst | 812 | | 01/01/1900 | 31/12/9999 |
| van Thaise herkomst | 834 | | 01/01/1900 | 31/12/9999 |
| van Tibetaanse herkomst | 842 | | 01/01/1900 | 31/12/9999 |
| van Timorese herkomst | 883 | | 01/01/1900 | 31/12/9999 |
| van Togose herkomst | 847 | | 01/01/1900 | 31/12/9999 |
| van Tsjadische herkomst | 823 | | 01/01/1900 | 31/12/9999 |
| van Tsjechische herkomst | 771 | | 01/01/1900 | 31/12/9999 |
| van Tunesische herkomst | 745 | | 01/01/1900 | 31/12/9999 |
| van Turkmeense herkomst | 878 | | 01/01/1900 | 31/12/9999 |
| van Turkse herkomst | 789 | | 01/01/1900 | 31/12/9999 |
| van Uruguayaanse herkomst | 746 | | 01/01/1900 | 31/12/9999 |
| van Viëtnamese herkomst | 778 | | 01/01/1900 | 31/12/9999 |
| van Witruussische herkomst | 863 | | 01/01/1900 | 31/12/9999 |
| van Zairese herkomst | 779 | | 01/01/1900 | 31/12/9999 |
| van Zambiaanse herkomst | 887 | | 01/01/1900 | 31/12/9999 |
| van Zuidafrikaanse herkomst | 818 | | 01/01/1900 | 31/12/9999 |
| Vanuatu | 624 | VU | 30/07/1980 | 31/12/9999 |
| Venezuela | 520 | VE | 01/01/1900 | 31/12/9999 |
| Verenigde Arabische Emiraten | 260 | AE | 01/01/1900 | 31/12/9999 |
| Verenigde Staten van Amerika | 402 | US | 01/01/1900 | 31/12/9999 |

| Land | NIS Landcode | ISO Code | Begindatum geldigheid | Einddatum geldigheid |
|-----------------------|--------------|----------|-----------------------|----------------------|
| Vluchteling | 700 | | 01/01/1900 | 31/12/9999 |
| Wallis en Futuna (F.) | 689 | WF | 01/01/1900 | 31/12/9999 |
| West-Samoa | 614 | WS | 01/01/1900 | 01/01/1962 |
| Zaire (Republiek) | 364 | | 01/12/1971 | 16/05/1997 |
| Zambia | 335 | ZM | 01/01/1900 | 31/12/9999 |
| Zimbabwe | 344 | ZW | 18/04/1980 | 31/12/9999 |
| Zuid-Afrika (Rep.) | 325 | ZA | 01/01/1900 | 31/12/9999 |
| Zuid-Korea (Rep.) | 206 | KR | 01/01/1900 | 31/12/9999 |
| Zuid-Soedan | 365 | SS | 29/08/2011 | 31/12/9999 |
| Zuid-Viëtnam | 217 | | 01/01/1900 | 31/12/1992 |
| Zuid-Vietnam | 279 | | 01/01/1900 | 02/07/1976 |
| Zweden | 126 | SE | 01/01/1900 | 31/12/9999 |
| Zwitserland | 127 | CH | 01/01/1900 | 31/12/9999 |

DMFAPPL- Bijlage nummer 5: Lijst met landcodes
Versie: 2016/2

Publicatiedatum:

31/05/2016

Inhoud van de bijlage: 



AN2015-1-NL5.pdf



AN2015-1-NL5.docx



AN2015-1-NL5.xlsx



AN2015-1-NL5.txt



AN2015-1-NL5.xml

Tussentijdse informatie:

| Code | Omschrijving | DMFA | DMFA PPL | Geldig vanaf trimester | Geldig tot trimester | Begindatum geldigheid | Einddatum geldigheid |
|-----------|---|------------|-----------|------------------------|----------------------|-----------------------|----------------------|
| 1 | alle arbeidstijdgegevens gedekt door loon met RSZ-bijdragen, met uitzondering van de wettelijke en bijkomende vakantie van arbeiders | Yes | Yes | 2003/1 | 9999/4 | 01/01/1900 | 01/01/9999 |
| 2 | wettelijke vakantie voor arbeiders | Yes | Yes | 2003/1 | 9999/4 | 01/01/1900 | 01/01/9999 |
| 3 | bijkomende vakantie voor arbeiders | Yes | No | 2003/1 | 9999/4 | 01/01/1900 | 01/01/9999 |
| 4 | afwezigheid eerste dag wegens slecht weer bouwbedrijf (onvolledig loon) | Yes | No | 2003/1 | 9999/4 | 01/01/1900 | 01/01/9999 |
| 5 | betaald educatief verlof | Yes | No | 2003/1 | 9999/4 | 01/01/1900 | 01/01/9999 |
| 10 | gewaarborgd loon tweede week, feestdagen en vervangingsdagen tijdens periode van tijdelijke werkloosheid, functie van rechter sociale zaken | Yes | Yes | 2003/1 | 9999/4 | 01/01/1900 | 01/01/9999 |
| 11 | arbeidsongeschiktheid met aanvulling of voorschot overeenkomstig de CAO 12bis/13bis | Yes | Yes | 2003/1 | 9999/4 | 01/01/1900 | 01/01/9999 |
| 12 | vakantie krachtens algemeen verbindend verklaarde CAO of inhaalrust bouwbedrijf of inhaalrust handel in brandstoffen | Yes | No | 2003/1 | 9999/4 | 01/01/1900 | 01/01/9999 |
| 13 | sociale promotie | Yes | Yes | 2003/1 | 9999/4 | 01/01/1900 | 01/01/9999 |
| 14 | aanvullende vakantiedagen bij activiteitsaanvang of -hervatting | Yes | Yes | 2012/2 | 9999/4 | 01/04/2012 | 01/01/9999 |
| 15 | Vakantiedagen waarvan de betaling inbegrepen is in het flexiloon | Yes | No | 2015/4 | 9999/4 | 01/10/2015 | 01/01/9999 |
| 20 | onbezoldigde dagen inhaalrust in het raam van maatregelen tot vermindering van de arbeidstijd met verhoogde uurloon | Yes | No | 2003/1 | 9999/4 | 01/01/1900 | 01/01/9999 |
| 21 | de dagen staking/lock-out | Yes | Yes | 2003/1 | 9999/4 | 01/01/1900 | 01/01/9999 |
| 22 | syndicale opdracht | Yes | Yes | 2003/1 | 9999/4 | 01/01/1900 | 01/01/9999 |
| 23 | carensdag | Yes | Yes | 2003/1 | 2013/4 | 01/01/1900 | 31/12/2013 |

| Code | Omschrijving | DMFA | DMFA PPL | Geldig vanaf trimester | Geldig tot trimester | Begindatum geldigheid | Einddatum geldigheid |
|-----------|--|------------|------------|------------------------|----------------------|-----------------------|----------------------|
| 24 | verlof om dwingende redenen zonder behoud van loon - voor de onthaalouders, onbezoldigde vakantiedagen (maximum 20) en wettelijke feestdagen wanneer er geen kinderopvang is | Yes | Yes | 2003/1 | 9999/4 | 01/01/1900 | 01/01/9999 |
| 25 | burgerplichten zonder behoud van loon, openbaar mandaat | Yes | Yes | 2003/1 | 9999/4 | 01/01/1900 | 01/01/9999 |
| 26 | militieverplichtingen | Yes | Yes | 2003/1 | 9999/4 | 01/01/1900 | 01/01/9999 |
| 30 | alle arbeidstijdgegevens waarvoor de werkgever geen loon of vergoeding betaalt, met uitzondering van deze die onder een andere code vermeld worden | Yes | Yes | 2003/1 | 9999/4 | 01/01/1900 | 01/01/9999 |
| 31 | dagen van onbezoldigde volledige afwezigheid, gelijkgesteld met dienstactiviteit, eventueel opsplitsbaar (vb. verlof wegens dwingende redenen van familiaal belang) | Yes | Yes | 2011/1 | 9999/4 | 01/01/2011 | 01/01/9999 |
| 32 | dagen van onbezoldigde volledige afwezigheid in de stand non-activiteit , van terbeschikkingstelling zonder wachtwedde of van onbezoldigde non-activiteit voor militairen | Yes | Yes | 2011/1 | 9999/4 | 01/01/2011 | 01/01/9999 |
| 33 | Dagen van volledige afwezigheid voor onbezoldigd politiek verlof gelijkgesteld met dienstactiviteit | Yes | Yes | 2011/1 | 9999/4 | 01/01/2011 | 01/01/9999 |
| 41 | dagen van bezoldigde volledige afwezigheid in de stand non-activiteit | Yes | Yes | 2011/1 | 9999/4 | 01/01/2011 | 01/01/9999 |
| 42 | dagen van volledige terbeschikkingstelling met wachtwedde en met behoud van het recht op weddenverhoging | Yes | Yes | 2011/1 | 9999/4 | 01/01/2011 | 01/01/9999 |
| 43 | dagen van tijdelijke ontstentenis van betrekking wegens gezondheidsredenen (militairen) | Yes | No | 2011/1 | 9999/4 | 01/01/2011 | 01/01/9999 |
| 50 | ziekte (ziekte of ongeval van gemeen recht en profylactisch verlof) | Yes | Yes | 2003/1 | 9999/4 | 01/01/1900 | 01/01/9999 |
| 51 | moederschapsbescherming (= moederschapsbescherming, moederschapsrust of omzetting van de moederschapsrust in vaderschapsverlof bij overlijden of hospitalisatie van de moeder) en borstvoedingspauzes (CAO nr. 80) | Yes | Yes | 2003/1 | 9999/4 | 01/01/1900 | 01/01/9999 |

| Code | Omschrijving | DMFA | DMFA PPL | Geldig vanaf trimester | Geldig tot trimester | Begindatum geldigheid | Einddatum geldigheid |
|-----------|---|------------|-----------|------------------------|----------------------|-----------------------|----------------------|
| 52 | geboorte- of adoptieverlof (te gebruiken voor al de door uitkeringsverzekering betaalde dagen die volgen op de drie door de werkgever betaalde dagen) | Yes | Yes | 2003/1 | 9999/4 | 01/01/1900 | 01/01/9999 |
| 60 | arbeidsongeval | Yes | Yes | 2003/1 | 9999/4 | 01/01/1900 | 01/01/9999 |
| 61 | beroepsziekte | Yes | Yes | 2003/1 | 9999/4 | 01/01/1900 | 01/01/9999 |
| 70 | tijdelijke werkloosheid andere dan de codes 71 en 72 | Yes | Yes | 2003/1 | 9999/4 | 01/01/1900 | 01/01/9999 |
| 71 | specifieke code economische werkloosheid | Yes | Yes | 2003/1 | 9999/4 | 01/01/1900 | 01/01/9999 |
| 72 | specifieke code voor tijdelijke werkloosheid ingevolge slecht weer | Yes | Yes | 2003/1 | 9999/4 | 01/01/1900 | 01/01/9999 |
| 73 | jeugdvakantie en seniorvakantie | Yes | Yes | 2003/1 | 9999/4 | 01/01/1900 | 01/01/9999 |
| 74 | minderprestaties van de erkende onthaalouder, te wijten aan de afwezigheid van kinderen die normaal zouden worden opgevangen, maar die niet zijn komen opdagen door omstandigheden buiten de wil van de onthaalouder om | Yes | Yes | 2003/2 | 9999/4 | 01/04/2003 | 01/01/9999 |
| 75 | dagen pleegzorgen | Yes | Yes | 2008/4 | 9999/4 | 01/10/2008 | 01/01/9999 |
| 76 | schorsingsdagen bedienden wegens werkgebrek | Yes | No | 2009/2 | 9999/4 | 01/04/2009 | 01/01/9999 |
| 80 | Niet te recupereren overuren die vrijgesteld zijn van sociale zekerheidsbijdragen | Yes | No | 2015/4 | 9999/4 | 01/10/2015 | 01/01/9999 |
| 301 | alle arbeidstijdgegevens gedekt door een vergoeding met vrijstelling van socialezekerheidsbijdragen, met uitzondering van deze die onder een andere code vermeld worden | No | Yes | 2003/1 | 9999/4 | 01/01/1900 | 01/01/9999 |

DMFAPPL- Bijlage nummer 8: Codificatie van arbeidstijdgegevens
Versie: 2016/2

Publicatiedatum:

31/05/2016

Inhoud van de bijlage: 



AN2015-1-NL8.pdf



AN2015-1-NL8.docx



AN2015-1-NL8.xlsx



AN2015-1-NL8.txt



AN2015-1-NL8.xml

Tussentijdse informatie:

| Code | Omschrijving | Begindatum geldigheid | Einddatum geldigheid |
|---------|--|--------------------------|-------------------------|
| AADD501 | Aanvraag aangifte | 01/01/1900 | 01/01/9999 |
| ACRF001 | Ontvangstbewijs | 01/01/1900 | 01/01/9999 |
| AOAT001 | Arbeidsongevallen scenario 1 - aangifte van een arbeidsongeval | 01/01/1900 | 01/01/9999 |
| AOAT002 | Arbeidsongevallen scenario 2 - maandelijkse rapportering | 01/01/1900 | 01/01/9999 |
| AOAT003 | Arbeidsongevallen scenario 3 - mededeling van werkhervatting | 01/01/1900 | 01/01/9999 |
| AVDDTUP | Wijzigende aangifte met betrekking tot een aangifte van werken | 01/01/1900 | 01/01/9999 |
| AVWDDT | Aangifte van werken | 01/01/1900 | 01/01/9999 |
| BEWARE | Notificatie die de boekhoudkundige informatie bevat in verband met de wijzigingen van de multifunctionele aangifte van een werkgever ingeschreven bij de RSZ en, eventueel, de gegevens in verband met het bericht van wijziging der bijdragen dat hiervan het resultaat is. | 01/01/1900 | 01/01/9999 |
| BEWLST | Controlelijst van de Beware-notificaties verzonden de dag voordien naar het hoofdkantoor van een ESS. | 01/01/1900 | 01/01/9999 |
| BZMP001 | Beroepsziekten scenario 1 - Gemachtigde aanvraag - verwijdering van een zwangere werkneemster- privé-sector | 01/01/1900 | 30/06/2011 |
| CDHG001 | Aangifte van het attest Loopbaangeschiedenis | 01/01/1900 | 01/01/9999 |
| DEFI001 | Eindbeslissing | 01/01/1900 | 01/01/9999 |
| DIMONA | Onmiddellijke aangifte van tewerkstelling | 01/01/1900 | 01/01/9999 |
| DMFA | Multifunctionele kwartaalaangifte betreffende een bij RSZ aangesloten werkgever | 01/01/1900 | 01/01/9999 |
| DMFADB | Antwoord op een aanvraag tot consultatie van de laatste situatie van een multifunctionele aangifte | 01/01/1900 | 01/01/9999 |
| DMFANOT | Wijzigende notificatie met betrekking tot een multifunctionele aangifte | 01/01/1900 | 01/01/9999 |
| DMFAPID | Identificatiegegevens in de DB DmfA van een oorspronkelijk DmfA aangifte | 01/01/1900 | 01/01/9999 |
| DMFAPPL | Multifunctionele kwartaalaangifte betreffende een bij DIBISS aangesloten werkgever PPL | 01/01/1900 | 01/01/9999 |
| DMFAREQ | Aanvraag tot consultatie van de laatste situatie van een multifunctionele aangifte | 01/01/1900 | 01/01/9999 |
| DMFAUPD | Wijzigende aangifte met betrekking tot een multifunctionele aangifte betreffende een bij RSZ aangesloten werkgever | 01/01/1900 | 01/01/9999 |

| Code | Omschrijving | Begindatum geldigheid | Einddatum geldigheid |
|----------------|---|--------------------------|-------------------------|
| FINO001 | Nota met informatie over de financiële transacties en over het berekeningsproces van de forfaitaire of procentuele voorschotten die de werkgevers al dan niet verschuldigd zijn aan de RSZ. | 01/01/1900 | 01/01/9999 |
| FINO002 | Nota met informatie over de financiële transacties en het berekeningsproces van de forfaitaire en/of procentuele voorschotten die de werkgevers verschuldigd zijn aan de RSZ. | 01/01/1900 | 01/01/9999 |
| FINO003 | Nota met informatie over de financiële transacties en het proces van de aanmaningen DGII/397 te betalen door de RSZ-werkgevers. | 01/01/1900 | 01/01/9999 |
| FINO004 | Nota met informatie over de financiële transacties en het proces van de aanmaningen DGII/398 te betalen door de RSZ-werkgevers. | 01/01/1900 | 01/01/9999 |
| FISI001 | Nota over de situatie van de betalingen van het lopende kwartaal van de RSZ-werkgevers. | 01/01/1900 | 01/01/9999 |
| FISI002 | Mededeling van sociale schulden van RSZ-werkgevers | 01/01/1900 | 01/01/9999 |
| FISI003 | Trimestriële verzending van sociale schulden van RSZ-dienstenchequewerkgevers | 01/01/1900 | 01/01/9999 |
| IDFLUX | Identificatiegegevens bestemd voor de werkgever | 01/01/1900 | 01/01/9999 |
| NOTI001 | Notificatie doorgestuurd als antwoord op een aangifte | 01/01/1900 | 01/01/9999 |
| PFANS | Antwoord op een aanvraag tot massale consultatie van het personeelbestand | 01/01/1900 | 01/01/9999 |
| PFREQ | Aanvraag tot massale consultatie van het personeelbestand | 01/01/1900 | 01/01/9999 |
| PPLCAL | Notificatie van berekening DMFAPPL | 01/01/1900 | 01/01/9999 |
| PPLUPD | Wijzigende aangifte met betrekking tot een multifunctionele aangifte betreffende een bij DIBISS aangesloten werkgever PPL | 01/01/1900 | 01/01/9999 |
| REDCOAN | Antwoord op een aanvraag tot consultatie van de laatste situatie van de verminderingen van een multifunctionele aangifte | 01/01/1900 | 01/01/9999 |
| REDCORQ | Aanvraag tot consultatie van de laatste situatie van de verminderingen van een multifunctionele aangifte | 01/01/1900 | 01/01/9999 |
| RORE001 | Routing Regels - communicatie van de sociale secretariaten en Full Service Center naar de sociale zekerheid, in verband met het beheer van bestemming (en kanaal) van berichten. | 01/01/1900 | 31/03/2012 |
| TWCT001 | Mededeling van tijdelijke werkloosheid door de werkgever | 01/01/1900 | 01/01/9999 |
| UWDUC | Unieke werfmelding | 01/01/1900 | 01/01/9999 |

| Code | Omschrijving | Begindatum geldigheid | Einddatum geldigheid |
|---------|---|--------------------------|-------------------------|
| UWDUCUP | Wijzigende aangifte met betrekking tot een unieke werfmelding | 01/01/1900 | 01/01/9999 |
| VBLV001 | Validatieboek tijdelijke werkloosheid | 01/01/1900 | 01/01/9999 |
| WECH001 | Werkloosheid scenario 1 - Aangifte einde arbeidsovereenkomst of werkloosheid met bedrijfstoelage / Arbeidsbewijs | 01/01/1900 | 01/01/9999 |
| WECH002 | Werkloosheid scenario 2 - Aangifte vaststellen recht tijdelijke werkloosheid of schorsing bedienden | 01/01/1900 | 01/01/9999 |
| WECH003 | Werkloosheid scenario 3 - Aangifte aanvang deeltijdse arbeid | 01/01/1900 | 01/01/9999 |
| WECH004 | Werkloosheid scenario 4 - Aangifte halftijds brugpensioen | 01/01/1900 | 31/03/2012 |
| WECH005 | Werkloosheid scenario 5 - Maandelijks aangifte uren tijdelijke werkloosheid of schorsing bedienden | 01/01/1900 | 01/01/9999 |
| WECH006 | Werkloosheid scenario 6 - Maandelijks aangifte van deeltijdse arbeid voor de berekening van de inkomensgarantie-uitkering | 01/01/1900 | 01/01/9999 |
| WECH007 | Werkloosheid scenario 7 - Maandelijks aangifte van arbeid als werknemer tewerkgesteld in een beschermde werkplaats | 01/01/1900 | 01/01/9999 |
| WECH008 | Werkloosheid scenario 8 - Maandelijks aangifte van arbeid in het kader van een activeringsprogramma | 01/01/1900 | 01/01/9999 |
| WECH009 | Werkloosheid scenario 9 - Aangifte voor het vaststellen van het recht op jeugd- of seniorvakantie | 01/01/1900 | 01/01/9999 |
| WECH010 | Werkloosheid scenario 10 - Maandelijks aangifte van de uren jeugd- of seniorvakantie | 01/01/1900 | 01/01/9999 |
| ZIMA001 | Uitkeringen Scenario 1 - Aangifte van arbeidsongeschiktheid, moederschapsrust, volledige werkverwijdering als maatregel inzake moederschapsbescherming, gedeeltelijke werkverwijdering als maatregel inzake moederschapsbescherming, vaderschapsverlof (art. 39, zevende lid arbeidswet van 16.3.1971), geboorteverlof (art. 30, § 2, wet van 3 juli 1978 betreffende de arbeidsovereenkomsten) en adoptieverlof. | 01/01/1900 | 01/01/9999 |
| ZIMA002 | Uitkeringen scenario 2 - Maandelijks aangifte in geval van hervatting van aangepaste arbeid in de loop van een periode van arbeidsongeschiktheid, uitoefening van aangepaste arbeid in het kader van een maatregel inzake moederschapsbescherming en voortzetting van een activiteit bij één van de twee werkgevers wanneer de werkneemster bij twee verschillende werkgevers tewerkgesteld is en slechts van het werk verwijderd wordt bij één van deze twee werkgevers. | 01/01/1900 | 01/01/9999 |

| Code | Omschrijving | Begindatum geldigheid | Einddatum geldigheid |
|-------------|---|----------------------------------|---------------------------------|
| ZIMA003 | Uitkeringen scenario 3 - Attest met het oog op de vergoeding van de borstvoedingspauzes | 01/01/1900 | 01/01/9999 |
| ZIMA005 | Uitkeringen scenario 5 - Jaarlijkse vakantieaangifte | 01/01/1900 | 01/01/9999 |
| ZIMA006 | Uitkeringen scenario 6 - Aangifte van werkhervatting | 01/01/1900 | 01/01/9999 |

DMFAPPL- Bijlage nummer 11: Identificatie van het formulier
Versie: 2016/2

Publicatiedatum:

31/05/2016

Inhoud van de bijlage: 



AN2016-1-NL11.pdf



AN2016-1-NL11.docx



AN2016-1-NL11.xlsx



AN2016-1-NL11.txt



AN2016-1-NL11.xml

Tussentijdse informatie:

| Code | RSZ | RSZ- PPO | Omschrijving | Opmerking | Geldig vanaf trimester | Geldig tot trimester | Geldig vanaf | Geldig tot |
|-----------|-----|-------------|---|---|---------------------------|-------------------------|--------------|------------|
| A | Yes | No | Artiest | Het gaat om muzikanten en schouwspelartiesten, of zij nu tewerkgesteld zijn in het kader van een arbeidsovereenkomst of presteren in omstandigheden gelijkaardig aan die van een arbeidsovereenkomst, zoals gedefinieerd in artikel 3.2° van het KB van 28 november 1969. | 1900/1 | 2003/2 | 01/01/1900 | 30/06/2003 |
| A1 | Yes | No | Artiest met een arbeidsovereenkomst | | 2014/1 | 9999/4 | 01/01/2014 | 31/12/9999 |
| A2 | Yes | No | Artiest zonder arbeidsovereenkomst (artikel 1bis) | | 2014/1 | 9999/4 | 01/01/2014 | 31/12/9999 |
| B | No | Yes | Vrijwillige brandweelieden | | 1900/1 | 9999/4 | 01/01/1900 | 31/12/9999 |
| C | No | Yes | Conciërges | Het gaat om de huisbewaarder of de toezichthouder in een gebouw, waarin hij inwonend is | 1900/1 | 9999/4 | 01/01/1900 | 31/12/9999 |
| CM | Yes | No | Militair kandidaat | | 1900/1 | 2003/4 | 01/01/1900 | 31/12/2003 |
| D | Yes | No | Thuiswerker | Het gaat om thuiswerkers, zoals zij gedefinieerd worden in artikel 3.4° van het KB van 28 november 1969 tot uitvoering van de wet van 27 juni 1969 ter herziening van het wetsbesluit van 28 december 1944 betreffende de sociale zekerheid der werknemers. | 1900/1 | 9999/4 | 01/01/1900 | 31/12/9999 |
| D1 | Yes | Yes | Thuiswerker Onthaalouder | Onthaalouders met werknemersstatuut tewerkgesteld bij bepaalde organisatoren met een vergunning voor gezinsopvang die ressorteren onder het PC 331.00.10 | 2015/1 | 2016/4 | 01/01/2015 | 31/12/2016 |
| E | No | Yes | Personeel van de onderwijsinstellingen dat aangegeven is in Dimona bij DIBISS | Het gaat om het onderwijzend, het administratief en het technisch personeel van de onderwijsinstellingen dat van een lokaal bestuur niet-gesubsidieerde vergoedingen ontvangt, met uitzondering van deze die onder de code O vermeld worden | 1900/1 | 9999/4 | 01/01/1900 | 31/12/9999 |
| LP | Yes | Yes | Werknemers met gelimiteerde prestaties | Het zijn de werknemers die verbonden zijn met de werkgever met een contract van korte duur en voor een tewerkstelling die per dag niet de gewoonlijke dagduur bereikt. Het betreft hier bijvoorbeeld extra's in de horeca, monitoren in de socioculturele sector,... die voor slechts enkele uren worden aangeworven. | 2003/1 | 9999/4 | 01/01/2003 | 31/12/9999 |
| M | No | Yes | Geneesheren | | 1900/1 | 9999/4 | 01/01/1900 | 31/12/9999 |

| Code | RSZ | RSZ-PPO | Omschrijving | Opmerking | Geldig vanaf trimester | Geldig tot trimester | Geldig vanaf | Geldig tot |
|------|-----|---------|--|--|------------------------|----------------------|--------------|------------|
| O | No | Yes | Personeel van de onderwijsinstellingen dat niet aangegeven is in Dimona bij DIBISS (maar wel aangegeven is in Dimona bij de RSZ) | Het gaat om het onderwijzend, het administratief en het technisch personeel van de onderwijsinstellingen dat van een lokaal bestuur - uitsluitend niet-gesubsidieerde vergoedingen ontvangt zonder bijkomende prestaties te verrichten of - uitsluitend niet-gesubsidieerde vergoedingen ontvangt voor toezicht en busbegeleiding die als bijkomende prestatie worden verricht. | 2007/1 | 9999/4 | 01/01/2007 | 31/12/9999 |
| P | No | Yes | Politiepersoneel | | 1900/1 | 9999/4 | 01/01/1900 | 31/12/9999 |
| PC | No | Yes | Burgerpersoneel van de politie | | 1900/1 | 9999/4 | 01/01/1900 | 31/12/9999 |
| S | Yes | Yes | Seizoenarbeider | Het gaat om werknemers die arbeidsperiodes van beperkte duur verrichten, hetzij omwille van de seizoensgebonden aard van het werk, hetzij omdat de bedrijven die hen aanwerven verplicht zijn personeel te rekruteren ter versterking op bepaalde momenten van het jaar. | 1900/1 | 9999/4 | 01/01/1900 | 31/12/9999 |
| SA | No | Yes | Technisch en administratief beroepspersoneel van de brandweerdiensten | Het gaat om het technisch en administratief personeel dat prestaties verricht voor de brandweerdiensten en dat opgenomen is in het specifieke personeelskader van de brandweerdiensten. | 2013/1 | 9999/4 | 01/01/2013 | 31/12/9999 |
| SP | No | Yes | Operationeel beroepspersoneel van de brandweerdiensten | | 1900/1 | 9999/4 | 01/01/1900 | 31/12/9999 |
| T | Yes | Yes | Tijdelijk | Het gaat om werknemers aangeworven in het kader van een contract van bepaalde duur om te kunnen voorzien in de vervanging van een vaste werknemer of om te beantwoorden aan een tijdelijke toename van het werk of om de uitvoering van een uitzonderlijk werk te verzekeren (dit heeft geen betrekking op de uitzendkrachten die via een uitzendbureau ter beschikking worden gesteld van een werkgever). | 1900/1 | 9999/4 | 01/01/1900 | 31/12/9999 |
| V | No | Yes | Verplegend, verzorgend en paramedisch personeel dat niet behoort tot de federale gezondheidssectoren | | 1900/1 | 9999/4 | 01/01/1900 | 31/12/9999 |
| VF | No | Yes | Verplegend, verzorgend en paramedisch personeel dat behoort tot de federale gezondheidssectoren | | 2005/1 | 9999/4 | 01/01/2005 | 31/12/9999 |

| Code | RSZ | RSZ-PPO | Omschrijving | Opmerking | Geldig vanaf trimester | Geldig tot trimester | Geldig vanaf | Geldig tot |
|------|-----|---------|--|-----------|------------------------|----------------------|--------------|------------|
| WF | No | Yes | Personeel dat behoort tot de federale gezondheidssectoren en dat geen verplegend, verzorgend en paramedisch personeel is | | 2005/1 | 9999/4 | 01/01/2005 | 31/12/9999 |

DMFAPPL- Bijlage nummer 21: Lijst codes werknemersstatuut
Versie: 2016/2

Publicatiedatum:

31/05/2016

De bijlage is gewijzigd: De wijzigingen zijn vetgedrukt weergegeven in de Word- en PDF-documenten.

Inhoud van de bijlage: 



AN2016-1-NL21.pdf



AN2016-1-NL21.doc



AN2016-1-NL21.xlsx



AN2016-1-NL21.txt



AN2016-1-NL21.xml

Tussentijdse informatie:

| Postcode | Gemeente | Hoofdgemeente | Begindatum geldigheid | Einddatum geldigheid | INS Code |
|----------|--------------------------------|---------------------|--------------------------|-------------------------|----------|
| 1000 | Brussel | Brussel | 01/01/1900 | 31/12/9999 | 21004 |
| 1005 | Ver.Verg. Gem. Gemeensch.com. | Brussel | 01/01/1900 | 31/12/9999 | |
| 1005 | Brusselse Hoofdstedelijke Raad | Brussel | 01/01/1900 | 31/12/9999 | |
| 1006 | Raad VI. Gemeenschapscom. | Brussel | 01/01/1900 | 31/12/9999 | |
| 1007 | Assemblée de la Com. Comm. Fr. | Brussel | 01/01/1900 | 31/12/9999 | |
| 1008 | Kamer van Volksvertegenw. | Brussel | 01/01/1900 | 31/12/9999 | |
| 1009 | Brussel Belgische Senaat | Brussel | 01/01/1900 | 31/12/9999 | |
| 1010 | Rijksadministratief Centrum | Brussel | 01/01/1900 | 31/12/9999 | |
| 1011 | Vlaamse Raad -Vlaams Parlement | Brussel | 01/01/1900 | 31/12/9999 | |
| 1012 | Parlement de la Communauté fr. | Brussel | 01/01/1900 | 31/12/9999 | |
| 1020 | Brussel | Brussel | 01/01/1900 | 31/12/9999 | 21004 |
| 1020 | Laken | Brussel | 01/01/1900 | 31/12/9999 | 21004 |
| 1030 | Brussel | Schaarbeek | 01/01/1900 | 31/12/9999 | 21015 |
| 1030 | Schaarbeek | Schaarbeek | 01/01/1900 | 31/12/9999 | 21015 |
| 1031 | Christelijke Soc. Organisaties | Brussel | 01/01/1900 | 31/12/9999 | 21004 |
| 1033 | Brussel RTL TVI | Brussel | 01/01/1900 | 31/12/9999 | |
| 1035 | Ministerie van het BHG | Brussel | 01/01/1900 | 31/12/9999 | |
| 1040 | Brussel | Etterbeek | 01/01/1900 | 31/12/9999 | 21005 |
| 1040 | Etterbeek | Etterbeek | 01/01/1900 | 31/12/9999 | 21005 |
| 1041 | International Press Center | Brussel | 01/01/1900 | 31/12/9999 | 21004 |
| 1043 | Brussel VRT | Brussel | 01/01/1900 | 31/12/9999 | |
| 1044 | Brussel RTBF | Brussel | 01/01/1900 | 31/12/9999 | |
| 1045 | DIV (uitsluitend roze form.) | Brussel | 01/01/1900 | 31/12/9999 | |
| 1047 | Brussel Europees Parlement | Brussel | 01/01/1900 | 31/12/9999 | |
| 1048 | Brussel Europese Unie - Raad | Brussel | 01/01/1900 | 31/12/9999 | |
| 1049 | Europese Unie - Commissie | Brussel | 01/01/1900 | 31/12/9999 | |
| 1050 | Brussel | Elsene | 01/01/1900 | 31/12/9999 | 21009 |
| 1050 | Elsene | Elsene | 01/01/1900 | 31/12/9999 | 21009 |
| 1060 | Brussel | Sint-Gillis | 01/01/1900 | 31/12/9999 | 21013 |
| 1060 | Sint-Gillis | Sint-Gillis | 01/01/1900 | 31/12/9999 | 21013 |
| 1070 | Anderlecht | Anderlecht | 01/01/1900 | 31/12/9999 | 21001 |
| 1070 | Brussel | Anderlecht | 01/01/1900 | 31/12/9999 | 21001 |
| 1080 | Brussel | Sint-Jans-Molenbeek | 01/01/1900 | 31/12/9999 | 21012 |
| 1080 | Sint-Jans-Molenbeek | Sint-Jans-Molenbeek | 01/01/1900 | 31/12/9999 | 21012 |
| 1081 | Brussel | Koekelberg | 01/01/1900 | 31/12/9999 | 21011 |
| 1081 | Koekelberg | Koekelberg | 01/01/1900 | 31/12/9999 | 21011 |
| 1082 | Brussel | Sint-Agatha-Berchem | 01/01/1900 | 31/12/9999 | 21003 |
| 1082 | Sint-Agatha-Berchem | Sint-Agatha-Berchem | 01/01/1900 | 31/12/9999 | 21003 |
| 1083 | Brussel | Ganshoren | 01/01/1900 | 31/12/9999 | 21008 |
| 1083 | Ganshoren | Ganshoren | 01/01/1900 | 31/12/9999 | 21008 |
| 1090 | Brussel | Jette | 01/01/1900 | 31/12/9999 | 21010 |
| 1090 | Jette | Jette | 01/01/1900 | 31/12/9999 | 21010 |
| 1100 | Brussel Postcheque | Brussel | 01/01/1900 | 31/12/9999 | |
| 1105 | Brussel SOC | Brussel | 01/01/1900 | 31/12/9999 | |
| 1110 | Brussel NAVO - NATO | Brussel | 01/01/1900 | 31/12/9999 | |
| 1120 | Brussel | Brussel | 01/01/1900 | 31/12/9999 | 21004 |
| 1120 | Neder-over-Heembeek (Bru.) | Brussel | 01/01/1900 | 31/12/9999 | 21004 |
| 1130 | Brussel | Brussel | 01/01/1900 | 31/12/9999 | 21004 |
| 1130 | Haren (Bru.) | Brussel | 01/01/1900 | 31/12/9999 | 21004 |
| 1140 | Brussel | Evere | 01/01/1900 | 31/12/9999 | 21006 |
| 1140 | Evere | Evere | 01/01/1900 | 31/12/9999 | 21006 |
| 1150 | Brussel | Sint-Pieters-Woluwe | 01/01/1900 | 31/12/9999 | 21019 |
| 1150 | Sint-Pieters-Woluwe | Sint-Pieters-Woluwe | 01/01/1900 | 31/12/9999 | 21019 |
| 1160 | Brussel | Oudergem | 01/01/1900 | 31/12/9999 | 21002 |
| 1160 | Oudergem | Oudergem | 01/01/1900 | 31/12/9999 | 21002 |
| 1170 | Brussel | Watermaal-Bosvoorde | 01/01/1900 | 31/12/9999 | 21017 |
| 1170 | Watermaal-Bosvoorde | Watermaal-Bosvoorde | 01/01/1900 | 31/12/9999 | 21017 |
| 1180 | Brussel | Ukkel | 01/01/1900 | 31/12/9999 | 21016 |
| 1180 | Ukkel | Ukkel | 01/01/1900 | 31/12/9999 | 21016 |
| 1190 | Brussel | Vorst | 01/01/1900 | 31/12/9999 | 21007 |
| 1190 | Vorst | Vorst | 01/01/1900 | 31/12/9999 | 21007 |

| | | | | | |
|------|-------------------------------|----------------------------|------------|------------|-------|
| 1200 | Brussel | Sint-Lambrechts-Woluwe | 01/01/1900 | 31/12/9999 | 21018 |
| 1200 | Sint-Lambrechts-Woluwe | Sint-Lambrechts-Woluwe | 01/01/1900 | 31/12/9999 | 21018 |
| 1201 | Brussel RTL-TVI | Brussel | 01/01/1900 | 31/12/9999 | |
| 1210 | Brussel | Sint-Joost-ten-Node | 01/01/1900 | 31/12/9999 | 21014 |
| 1210 | Sint-Joost-ten-Node | Sint-Joost-ten-Node | 01/01/1900 | 31/12/9999 | 21014 |
| 1212 | FOD Mobiliteit | Brussel | 01/01/1900 | 31/12/9999 | |
| 1300 | Limal | Waver | 01/01/1900 | 31/12/9999 | 25112 |
| 1300 | Waver | Waver | 01/01/1900 | 31/12/9999 | 25112 |
| 1301 | Bierges | Waver | 01/01/1900 | 31/12/9999 | 25112 |
| 1310 | Terhulpen | Terhulpen | 01/01/1900 | 31/12/9999 | 25050 |
| 1315 | Glimes | Incourt | 01/01/1900 | 31/12/9999 | 25043 |
| 1315 | Incourt | Incourt | 01/01/1900 | 31/12/9999 | 25043 |
| 1315 | Opprebais | Incourt | 01/01/1900 | 31/12/9999 | 25043 |
| 1315 | Pièrebais | Incourt | 01/01/1900 | 31/12/9999 | 25043 |
| 1315 | Roux-Miroir | Incourt | 01/01/1900 | 31/12/9999 | 25043 |
| 1320 | Bevekom | Bevekom | 01/01/1900 | 31/12/9999 | 25005 |
| 1320 | Hamme-Mille | Bevekom | 01/01/1900 | 31/12/9999 | 25005 |
| 1320 | l'Ecluse | Bevekom | 01/01/1900 | 31/12/9999 | 25005 |
| 1320 | Nodebais | Bevekom | 01/01/1900 | 31/12/9999 | 25005 |
| 1320 | Tourinnes-la-Grosse | Bevekom | 01/01/1900 | 31/12/9999 | 25005 |
| 1325 | Bonlez | Chaumont-Gistoux | 01/01/1900 | 31/12/9999 | 25018 |
| 1325 | Chaumont-Gistoux | Chaumont-Gistoux | 01/01/1900 | 31/12/9999 | 25018 |
| 1325 | Corroy-le-Grand | Chaumont-Gistoux | 01/01/1900 | 31/12/9999 | 25018 |
| 1325 | Dion-Valmont | Chaumont-Gistoux | 01/01/1900 | 31/12/9999 | 25018 |
| 1325 | Longueville | Chaumont-Gistoux | 01/01/1900 | 31/12/9999 | 25018 |
| 1330 | Rixensart | Rixensart | 01/01/1900 | 31/12/9999 | 25091 |
| 1331 | Rosières | Rixensart | 01/01/1900 | 31/12/9999 | 25091 |
| 1332 | Genval | Rixensart | 01/01/1900 | 31/12/9999 | 25091 |
| 1340 | Ottignies-Louvain-la-Neuve | Ottignies-Louvain-la-Neuve | 01/01/1900 | 31/12/9999 | 25121 |
| 1340 | Ottignies | Ottignies-Louvain-la-Neuve | 01/01/1900 | 31/12/9999 | 25121 |
| 1341 | Céroux-Mousty | Ottignies-Louvain-la-Neuve | 01/01/1900 | 31/12/9999 | 25121 |
| 1342 | Limelette | Ottignies-Louvain-la-Neuve | 01/01/1900 | 31/12/9999 | 25121 |
| 1348 | Louvain-la-Neuve | Ottignies-Louvain-la-Neuve | 01/01/1900 | 31/12/9999 | 25121 |
| 1348 | Mont-Saint-Guibert | Ottignies-Louvain-la-Neuve | 01/01/1900 | 31/12/2008 | 25121 |
| 1348 | Site Universitaire | Ottignies-Louvain-la-Neuve | 01/01/1900 | 31/12/9999 | 25121 |
| 1350 | Enines | Orp-Jauche | 01/01/1900 | 31/12/9999 | 25120 |
| 1350 | Folx-lesCaves | Orp-Jauche | 01/01/1900 | 31/12/9999 | 25120 |
| 1350 | Jandrain-Jandrenouille | Orp-Jauche | 01/01/1900 | 31/12/9999 | 25120 |
| 1350 | Jauche | Orp-Jauche | 01/01/1900 | 31/12/9999 | 25120 |
| 1350 | Marilles | Orp-Jauche | 01/01/1900 | 31/12/9999 | 25120 |
| 1350 | Noduwez | Orp-Jauche | 01/01/1900 | 31/12/9999 | 25120 |
| 1350 | Orp-Jauche | Orp-Jauche | 01/01/1900 | 31/12/9999 | 25120 |
| 1350 | Orp-le-Grand | Orp-Jauche | 01/01/1900 | 31/12/9999 | 25120 |
| 1357 | Hélécine | Hélécine | 01/01/1900 | 31/12/9999 | 25118 |
| 1357 | Linsmeau | Hélécine | 01/01/1900 | 31/12/9999 | 25118 |
| 1357 | Neerheylissem | Hélécine | 01/01/1900 | 31/12/9999 | 25118 |
| 1357 | Opheylissem | Hélécine | 01/01/1900 | 31/12/9999 | 25118 |
| 1360 | Malèves-Sainte-Marie-Wastines | Perwijs | 01/01/1900 | 31/12/9999 | 25084 |
| 1360 | Orbais | Perwijs | 01/01/1900 | 31/12/9999 | 25084 |
| 1360 | Perwijs | Perwijs | 01/01/1900 | 31/12/9999 | 25084 |
| 1360 | Thorembais-les-Béguines | Perwijs | 01/01/1900 | 31/12/9999 | 25084 |
| 1360 | Thorembais-Saint-Trond | Perwijs | 01/01/1900 | 31/12/9999 | 25084 |
| 1367 | Autre-Eglise | Ramillies | 01/01/1900 | 31/12/9999 | 25122 |
| 1367 | Bomal (Br.W.) | Ramillies | 01/01/1900 | 31/12/9999 | 25122 |
| 1367 | Geest-Gérompont-Petit-Rosière | Ramillies | 01/01/1900 | 31/12/9999 | 25122 |
| 1367 | Gérompont | Ramillies | 01/01/1900 | 31/12/9999 | 25122 |

| | | | | | |
|------|--------------------------------|--------------------|------------|------------|-------|
| 1367 | Grand-Rosière-Hottomont | Ramillies | 01/01/1900 | 31/12/9999 | 25122 |
| 1367 | Huppaye | Ramillies | 01/01/1900 | 31/12/9999 | 25122 |
| 1367 | Mont-Saint-André | Ramillies | 01/01/1900 | 31/12/9999 | 25122 |
| 1367 | Ramillies | Ramillies | 01/01/1900 | 31/12/2008 | 25122 |
| 1367 | Ramillies | Ramillies | 01/01/1900 | 31/12/9999 | 25122 |
| 1367 | Ramillies-Offus | Ramillies | 01/01/1900 | 31/12/2008 | 25122 |
| 1370 | Dongelberg | Geldenaken | 01/01/1900 | 31/12/9999 | 25048 |
| 1370 | Geldenaken | Geldenaken | 01/01/1900 | 31/12/9999 | 25048 |
| 1370 | Jauchette | Geldenaken | 01/01/1900 | 31/12/9999 | 25048 |
| 1370 | Jodoigne-Souveraine | Geldenaken | 01/01/1900 | 31/12/9999 | 25048 |
| 1370 | Lathuy | Geldenaken | 01/01/1900 | 31/12/9999 | 25048 |
| 1370 | Mélin | Geldenaken | 01/01/1900 | 31/12/9999 | 25048 |
| 1370 | Piétrain | Geldenaken | 01/01/1900 | 31/12/9999 | 25048 |
| 1370 | Saint-Jean-Geest | Geldenaken | 01/01/1900 | 31/12/9999 | 25048 |
| 1370 | Saint-Remy-Geest | Geldenaken | 01/01/1900 | 31/12/9999 | 25048 |
| 1370 | Zétrud-Lumay | Geldenaken | 01/01/1900 | 31/12/9999 | 25048 |
| 1380 | Couture-Saint-Germain | Lasne | 01/01/1900 | 31/12/9999 | 25119 |
| 1380 | Lasne | Lasne | 01/01/1900 | 31/12/9999 | 25119 |
| 1380 | Lasne-Chapelle-Saint-Lambert | Lasne | 01/01/1900 | 31/12/9999 | 25119 |
| 1380 | Maransart | Lasne | 01/01/1900 | 31/12/9999 | 25119 |
| 1380 | Ohain | Lasne | 01/01/1900 | 31/12/9999 | 25119 |
| 1380 | Plancenot | Lasne | 01/01/1900 | 31/12/9999 | 25119 |
| 1390 | Archennes | Graven | 01/01/1900 | 31/12/9999 | 25037 |
| 1390 | Biez | Graven | 01/01/1900 | 31/12/9999 | 25037 |
| 1390 | Bossut-Gottechain | Graven | 01/01/1900 | 31/12/9999 | 25037 |
| 1390 | Graven | Graven | 01/01/1900 | 31/12/9999 | 25037 |
| 1390 | Nethen | Graven | 01/01/1900 | 31/12/9999 | 25037 |
| 1400 | Monstreux | Nijvel | 01/01/1900 | 31/12/9999 | 25072 |
| 1400 | Nijvel | Nijvel | 01/01/1900 | 31/12/9999 | 25072 |
| 1400 | Petit-Roelx-lez-Nivelles | Nijvel | 01/01/1900 | 31/12/2008 | 25072 |
| 1401 | Baulers | Nijvel | 01/01/1900 | 31/12/9999 | 25072 |
| 1402 | Thines | Nijvel | 01/01/1900 | 31/12/9999 | 25072 |
| 1404 | Bornival | Nijvel | 01/01/1900 | 31/12/9999 | 25072 |
| 1410 | Waterloo | Waterloo | 01/01/1900 | 31/12/9999 | 25110 |
| 1414 | Waterloo Promo-Control | Waterloo | 01/01/1900 | 31/12/9999 | |
| 1420 | Eigenbrakel | Eigenbrakel | 01/01/1900 | 31/12/9999 | 25014 |
| 1421 | Ophain-Bois-Seigneur-Isaac | Eigenbrakel | 01/01/1900 | 31/12/9999 | 25014 |
| 1428 | Lillois-Witterzée | Eigenbrakel | 01/01/1900 | 31/12/9999 | 25014 |
| 1430 | Bierghes | Rebecq | 01/01/1900 | 31/12/9999 | 25123 |
| 1430 | Quenast | Rebecq | 01/01/1900 | 31/12/9999 | 25123 |
| 1430 | Rebecq | Rebecq | 01/01/1900 | 31/12/9999 | 25123 |
| 1430 | Rebecq-Rognon | Rebecq | 01/01/1900 | 31/12/9999 | 25123 |
| 1435 | Corbais | Mont-Saint-Guibert | 01/01/1900 | 31/12/9999 | 25068 |
| 1435 | Hévillers | Mont-Saint-Guibert | 01/01/1900 | 31/12/9999 | 25068 |
| 1435 | Mont-Saint-Guibert | Mont-Saint-Guibert | 01/01/1900 | 31/12/9999 | 25068 |
| 1440 | Kasteelbrakel | Kasteelbrakel | 01/01/1900 | 31/12/9999 | 25015 |
| 1440 | Wauthier-Braine | Kasteelbrakel | 01/01/1900 | 31/12/9999 | 25015 |
| 1450 | Chastre | Chastre | 01/01/1900 | 31/12/9999 | 25117 |
| 1450 | Chastre-Villeroux-Blanmont | Chastre | 01/01/1900 | 31/12/9999 | 25117 |
| 1450 | Cortil-Noirmont | Chastre | 01/01/1900 | 31/12/9999 | 25117 |
| 1450 | Gentignes | Chastre | 01/01/1900 | 31/12/9999 | 25117 |
| 1450 | Saint-Géry | Chastre | 01/01/1900 | 31/12/9999 | 25117 |
| 1457 | Nil-Saint-Vincent-Saint-Martin | Walhain | 01/01/1900 | 31/12/9999 | 25124 |
| 1457 | Tourinnes-Saint-Lambert | Walhain | 01/01/1900 | 31/12/9999 | 25124 |
| 1457 | Walhain | Walhain | 01/01/1900 | 31/12/9999 | 25124 |
| 1457 | Walhain-Saint-Paul | Walhain | 01/01/1900 | 31/12/9999 | 25124 |
| 1460 | Itter | Itter | 01/01/1900 | 31/12/9999 | 25044 |
| 1460 | Virginal-Samme | Itter | 01/01/1900 | 31/12/9999 | 25044 |
| 1461 | Haut-Ittre | Itter | 01/01/1900 | 31/12/9999 | 25044 |
| 1470 | Baisy-Thy | Genepiën | 01/01/1900 | 31/12/9999 | 25031 |
| 1470 | Bousval | Genepiën | 01/01/1900 | 31/12/9999 | 25031 |
| 1470 | Genepiën | Genepiën | 01/01/1900 | 31/12/9999 | 25031 |
| 1471 | Loupoigne | Genepiën | 01/01/1900 | 31/12/9999 | 25031 |

| | | | | | |
|------|-------------------------------|---------------------|------------|------------|-------|
| 1472 | Vieux-Genappe | Genepiën | 01/01/1900 | 31/12/9999 | 25031 |
| 1473 | Glabais | Genepiën | 01/01/1900 | 31/12/9999 | 25031 |
| 1474 | Ways | Genepiën | 01/01/1900 | 31/12/9999 | 25031 |
| 1476 | Houtain-le-Val | Genepiën | 01/01/1900 | 31/12/9999 | 25031 |
| 1480 | Clabecq | Tubeke | 01/01/1900 | 31/12/9999 | 25105 |
| 1480 | Oisquercq | Tubeke | 01/01/1900 | 31/12/9999 | 25105 |
| 1480 | Saintes | Tubeke | 01/01/1900 | 31/12/9999 | 25105 |
| 1480 | Tubeke | Tubeke | 01/01/1900 | 31/12/9999 | 25105 |
| 1490 | Court-Saint-Etienne | Court-Saint-Etienne | 01/01/1900 | 31/12/9999 | 25023 |
| 1495 | Marbais (Br.W.) | Villers-la-Ville | 01/01/1900 | 31/12/9999 | 25107 |
| 1495 | Mellery | Villers-la-Ville | 01/01/1900 | 31/12/9999 | 25107 |
| 1495 | Sart-Dames-Avelines | Villers-la-Ville | 01/01/1900 | 31/12/9999 | 25107 |
| 1495 | Tilly | Villers-la-Ville | 01/01/1900 | 31/12/9999 | 25107 |
| 1495 | Villers-la-Ville | Villers-la-Ville | 01/01/1900 | 31/12/9999 | 25107 |
| 1500 | Halle | Halle | 01/01/1900 | 31/12/9999 | 23027 |
| 1501 | Buizingen | Halle | 01/01/1900 | 31/12/9999 | 23027 |
| 1502 | Lembeek | Halle | 01/01/1900 | 31/12/9999 | 23027 |
| 1540 | Herfelingen | Herne | 01/01/1900 | 31/12/9999 | 23032 |
| 1540 | Herne | Herne | 01/01/1900 | 31/12/9999 | 23032 |
| 1541 | Sint-Pieters-Kapelle (VI.Br.) | Herne | 01/01/1900 | 31/12/9999 | 23032 |
| 1547 | Bever | Bever | 01/01/1900 | 31/12/9999 | 23009 |
| 1560 | Hoeilaart | Hoeilaart | 01/01/1900 | 31/12/9999 | 23033 |
| 1570 | Galmaarden | Galmaarden | 01/01/1900 | 31/12/9999 | 23023 |
| 1570 | Tollembeek | Galmaarden | 01/01/1900 | 31/12/9999 | 23023 |
| 1570 | Vollezele | Galmaarden | 01/01/1900 | 31/12/9999 | 23023 |
| 1600 | Oudenaken | Sint-Pieters-Leeuw | 01/01/1900 | 31/12/9999 | 23077 |
| 1600 | Sint-Laureins-Berchem | Sint-Pieters-Leeuw | 01/01/1900 | 31/12/9999 | 23077 |
| 1600 | Sint-Pieters-Leeuw | Sint-Pieters-Leeuw | 01/01/1900 | 31/12/9999 | 23077 |
| 1601 | Ruisbroek (VI.Br.) | Sint-Pieters-Leeuw | 01/01/1900 | 31/12/9999 | 23077 |
| 1602 | Vlezenbeek | Sint-Pieters-Leeuw | 01/01/1900 | 31/12/9999 | 23077 |
| 1620 | Drogenbos | Drogenbos | 01/01/1900 | 31/12/9999 | 23098 |
| 1630 | Linkebeek | Linkebeek | 01/01/1900 | 31/12/9999 | 23100 |
| 1640 | Sint-Genesius-Rode | Sint-Genesius-Rode | 01/01/1900 | 31/12/9999 | 23101 |
| 1650 | Beersel | Beersel | 01/01/1900 | 31/12/9999 | 23003 |
| 1651 | Lot | Beersel | 01/01/1900 | 31/12/9999 | 23003 |
| 1652 | Alsemberg | Beersel | 01/01/1900 | 31/12/9999 | 23003 |
| 1653 | Dworp | Beersel | 01/01/1900 | 31/12/9999 | 23003 |
| 1654 | Huizingen | Beersel | 01/01/1900 | 31/12/9999 | 23003 |
| 1670 | Bogaarden | Pepingen | 01/01/1900 | 31/12/9999 | 23064 |
| 1670 | Heikruis | Pepingen | 01/01/1900 | 31/12/9999 | 23064 |
| 1670 | Pepingen | Pepingen | 01/01/1900 | 31/12/9999 | 23064 |
| 1671 | Elingen | Pepingen | 01/01/1900 | 31/12/9999 | 23064 |
| 1673 | Beert | Pepingen | 01/01/1900 | 31/12/9999 | 23064 |
| 1674 | Bellingen | Pepingen | 01/01/1900 | 31/12/9999 | 23064 |
| 1700 | Dilbeek | Dilbeek | 01/01/1900 | 31/12/9999 | 23016 |
| 1700 | Sint-Martens-Bodegem | Dilbeek | 01/01/1900 | 31/12/9999 | 23016 |
| 1700 | Sint-Ulriks-Kapelle | Dilbeek | 01/01/1900 | 31/12/9999 | 23016 |
| 1701 | Itterbeek | Dilbeek | 01/01/1900 | 31/12/9999 | 23016 |
| 1702 | Groot-Bijgaarden | Dilbeek | 01/01/1900 | 31/12/9999 | 23016 |
| 1703 | Schepdaal | Dilbeek | 01/01/1900 | 31/12/9999 | 23016 |
| 1730 | Asse | Asse | 01/01/1900 | 31/12/9999 | 23002 |
| 1730 | Bekkerzeel | Asse | 01/01/1900 | 31/12/9999 | 23002 |
| 1730 | Kobbegeem | Asse | 01/01/1900 | 31/12/9999 | 23002 |
| 1730 | Mollem | Asse | 01/01/1900 | 31/12/9999 | 23002 |
| 1731 | Relegem | Asse | 01/01/1900 | 31/12/9999 | 23002 |
| 1731 | Zellik | Asse | 01/01/1900 | 31/12/9999 | 23002 |
| 1740 | Ternat | Ternat | 01/01/1900 | 31/12/9999 | 23086 |
| 1741 | Wambeek | Ternat | 01/01/1900 | 31/12/9999 | 23086 |
| 1742 | Sint-Katherina-Lombeek | Ternat | 01/01/1900 | 31/12/9999 | 23086 |
| 1745 | Mazenzele | Opwijk | 01/01/1900 | 31/12/9999 | 23060 |
| 1745 | Opwijk | Opwijk | 01/01/1900 | 31/12/9999 | 23060 |
| 1750 | Gaasbeek | Lennik | 01/01/1900 | 31/12/9999 | 23104 |
| 1750 | Lennik | Lennik | 01/01/1900 | 31/12/9999 | 23104 |

| | | | | | |
|------|--------------------------------|--------------------|------------|------------|-------|
| 1750 | Sint-Kwintens-Lennik | Lennik | 01/01/1900 | 31/12/9999 | 23104 |
| 1750 | Sint-Martens-Lennik | Lennik | 01/01/1900 | 31/12/9999 | 23104 |
| 1755 | Gooik | Gooik | 01/01/1900 | 31/12/9999 | 23024 |
| 1755 | Kester | Gooik | 01/01/1900 | 31/12/9999 | 23024 |
| 1755 | Leerbeek | Gooik | 01/01/1900 | 31/12/9999 | 23024 |
| 1755 | Oetingen | Gooik | 01/01/1900 | 31/12/9999 | 23024 |
| 1760 | Onze-Lieve-Vrouw-Lombeek | Roosdaal | 01/01/1900 | 31/12/9999 | 23097 |
| 1760 | Pamel | Roosdaal | 01/01/1900 | 31/12/9999 | 23097 |
| 1760 | Roosdaal | Roosdaal | 01/01/1900 | 31/12/9999 | 23097 |
| 1760 | Strijtem | Roosdaal | 01/01/1900 | 31/12/9999 | 23097 |
| 1761 | Borchtlombeek | Roosdaal | 01/01/1900 | 31/12/9999 | 23097 |
| 1770 | Liedekerke | Liedekerke | 01/01/1900 | 31/12/9999 | 23044 |
| 1780 | Wemmel | Wemmel | 01/01/1900 | 31/12/9999 | 23102 |
| 1785 | Brussegem | Merchtem | 01/01/1900 | 31/12/9999 | 23052 |
| 1785 | Hamme (VI.Br.) | Merchtem | 01/01/1900 | 31/12/9999 | 23052 |
| 1785 | Merchtem | Merchtem | 01/01/1900 | 31/12/9999 | 23052 |
| 1790 | Affligem | Affligem | 01/01/1900 | 31/12/9999 | 23105 |
| 1790 | Essene | Affligem | 01/01/1900 | 31/12/9999 | 23105 |
| 1790 | Hekelgem | Affligem | 01/01/1900 | 31/12/9999 | 23105 |
| 1790 | Teralfene | Affligem | 01/01/1900 | 31/12/9999 | 23105 |
| 1800 | Peutie | Vilvoorde | 01/01/1900 | 31/12/9999 | 23088 |
| 1800 | Vilvoorde | Vilvoorde | 01/01/1900 | 31/12/9999 | 23088 |
| 1804 | Vilvoorde Cargovil | Vilvoorde | 01/01/1900 | 31/12/9999 | 23096 |
| 1818 | Vilvoorde VTM | Vilvoorde | 01/01/1900 | 31/12/9999 | |
| 1820 | Melsbroek | Steenokkerzeel | 01/01/1900 | 31/12/9999 | 23081 |
| 1820 | Perk | Steenokkerzeel | 01/01/1900 | 31/12/9999 | 23081 |
| 1820 | Steenokkerzeel | Steenokkerzeel | 01/01/1900 | 31/12/9999 | 23081 |
| 1830 | Machelen (VI.Br.) | Machelen (VI.Br.) | 01/01/1900 | 31/12/9999 | 23047 |
| 1831 | Diegem | Machelen (VI.Br.) | 01/01/1900 | 31/12/9999 | 23047 |
| 1840 | Londerzeel | Londerzeel | 01/01/1900 | 31/12/9999 | 23045 |
| 1840 | Malderen | Londerzeel | 01/01/1900 | 31/12/9999 | 23045 |
| 1840 | Steenhuffel | Londerzeel | 01/01/1900 | 31/12/9999 | 23045 |
| 1850 | Grimbergen | Grimbergen | 01/01/1900 | 31/12/9999 | 23025 |
| 1851 | Humbeek | Grimbergen | 01/01/1900 | 31/12/9999 | 23025 |
| 1852 | Beigem | Grimbergen | 01/01/1900 | 31/12/9999 | 23025 |
| 1853 | Strombeek-Bever | Grimbergen | 01/01/1900 | 31/12/9999 | 23025 |
| 1860 | Meise | Meise | 01/01/1900 | 31/12/9999 | 23050 |
| 1861 | Wolvertem | Meise | 01/01/1900 | 31/12/9999 | 23050 |
| 1880 | Kapelle-op-den-Bos | Kapelle-op-den-Bos | 01/01/1900 | 31/12/9999 | 23039 |
| 1880 | Nieuwenrode | Kapelle-op-den-Bos | 01/01/1900 | 31/12/9999 | 23039 |
| 1880 | Ramsdonk | Kapelle-op-den-Bos | 01/01/1900 | 31/12/9999 | 23039 |
| 1910 | Berg (VI.Br.) | Kampenhout | 01/01/1900 | 31/12/9999 | 23038 |
| 1910 | Buken | Kampenhout | 01/01/1900 | 31/12/9999 | 23038 |
| 1910 | Kampenhout | Kampenhout | 01/01/1900 | 31/12/9999 | 23038 |
| 1910 | Nederokkerzeel | Kampenhout | 01/01/1900 | 31/12/9999 | 23038 |
| 1930 | Nossegem | Zaventem | 01/01/1900 | 31/12/9999 | 23094 |
| 1930 | Zaventem | Zaventem | 01/01/1900 | 31/12/9999 | 23094 |
| 1931 | Brucargo | | 01/01/1900 | 31/12/9999 | 23094 |
| 1932 | Sint-Stevens-Woluwe | Zaventem | 01/01/1900 | 31/12/9999 | 23094 |
| 1933 | Sterrebeek | Zaventem | 01/01/1900 | 31/12/9999 | 23094 |
| 1934 | Brussel - Luchthaven Remailing | | 01/01/1900 | 31/12/9999 | |
| 1935 | Corporate Village | | 01/01/1900 | 31/12/9999 | |
| 1950 | Kraainem | Kraainem | 01/01/1900 | 31/12/9999 | 23099 |
| 1970 | Wezembeek-Oppem | Wezembeek-Oppem | 01/01/1900 | 31/12/9999 | 23103 |
| 1980 | Eppegem | Zemst | 01/01/1900 | 31/12/9999 | 23096 |
| 1980 | Zemst | Zemst | 01/01/1900 | 31/12/9999 | 23096 |
| 1981 | Hofstade (VI.Br.) | Zemst | 01/01/1900 | 31/12/9999 | 23096 |
| 1982 | Elwijt | Zemst | 01/01/1900 | 31/12/9999 | 23096 |
| 1982 | Weerde | Zemst | 01/01/1900 | 31/12/9999 | 23096 |
| 2000 | Antwerpen | Antwerpen | 01/01/1900 | 31/12/9999 | 11002 |
| 2018 | Antwerpen | Antwerpen | 01/01/1900 | 31/12/9999 | 11002 |
| 2020 | Antwerpen | Antwerpen | 01/01/1900 | 31/12/9999 | 11002 |
| 2030 | Antwerpen | Antwerpen | 01/01/1900 | 31/12/9999 | 11002 |

| | | | | | |
|------|------------------------|-------------------|------------|------------|-------|
| 2040 | Antwerpen | Antwerpen | 01/01/1900 | 31/12/9999 | 11002 |
| 2040 | Berendrecht | Antwerpen | 01/01/1900 | 31/12/9999 | 11002 |
| 2040 | Lillo | Antwerpen | 01/01/1900 | 31/12/9999 | 11002 |
| 2040 | Zandvliet | Antwerpen | 01/01/1900 | 31/12/9999 | 11002 |
| 2050 | Antwerpen | Antwerpen | 01/01/1900 | 31/12/9999 | 11002 |
| 2060 | Antwerpen | Antwerpen | 01/01/1900 | 31/12/9999 | 11002 |
| 2070 | Burcht | Zwijndrecht | 01/01/1900 | 31/12/9999 | 11056 |
| 2070 | Zwijndrecht | Zwijndrecht | 01/01/1900 | 31/12/9999 | 11056 |
| 2100 | Deurne (Antwerpen) | Antwerpen | 01/01/1900 | 31/12/9999 | 11002 |
| 2110 | Wijnegem | Wijnegem | 01/01/1900 | 31/12/9999 | 11050 |
| 2140 | Borgerhout (Antwerpen) | Antwerpen | 01/01/1900 | 31/12/9999 | 11002 |
| 2150 | Borsbeek (Antw.) | Borsbeek (Antw.) | 01/01/1900 | 31/12/9999 | 11007 |
| 2160 | Wommelgem | Wommelgem | 01/01/1900 | 31/12/9999 | 11052 |
| 2170 | Merksem (Antwerpen) | Antwerpen | 01/01/1900 | 31/12/9999 | 11002 |
| 2180 | Ekeren (Antwerpen) | Antwerpen | 01/01/1900 | 31/12/9999 | 11002 |
| 2200 | Herentals | Herentals | 01/01/1900 | 31/12/9999 | 13011 |
| 2200 | Morkhoven | Herentals | 01/01/1900 | 31/12/9999 | 13011 |
| 2200 | Noorderwijk | Herentals | 01/01/1900 | 31/12/9999 | 13011 |
| 2220 | Hallaar | Heist-op-den-Berg | 01/01/1900 | 31/12/9999 | 12014 |
| 2220 | Heist-op-den-Berg | Heist-op-den-Berg | 01/01/1900 | 31/12/9999 | 12014 |
| 2221 | Booischoot | Heist-op-den-Berg | 01/01/1900 | 31/12/9999 | 12014 |
| 2222 | Itegem | Heist-op-den-Berg | 01/01/1900 | 31/12/9999 | 12014 |
| 2222 | Wiekevorst | Heist-op-den-Berg | 01/01/1900 | 31/12/9999 | 12014 |
| 2223 | Schriek | Heist-op-den-Berg | 01/01/1900 | 31/12/9999 | 12014 |
| 2230 | Herselt | Herselt | 01/01/1900 | 31/12/9999 | 13013 |
| 2230 | Ramsel | Herselt | 01/01/1900 | 31/12/9999 | 13013 |
| 2235 | Houtvenne | Hulshout | 01/01/1900 | 31/12/9999 | 13016 |
| 2235 | Hulshout | Hulshout | 01/01/1900 | 31/12/9999 | 13016 |
| 2235 | Westmeerbeek | Hulshout | 01/01/1900 | 31/12/9999 | 13016 |
| 2240 | Massenhoven | Zandhoven | 01/01/1900 | 31/12/9999 | 11054 |
| 2240 | Viersel | Zandhoven | 01/01/1900 | 31/12/9999 | 11054 |
| 2240 | Zandhoven | Zandhoven | 01/01/1900 | 31/12/9999 | 11054 |
| 2242 | Pulderbos | Zandhoven | 01/01/1900 | 31/12/9999 | 11054 |
| 2243 | Pulle | Zandhoven | 01/01/1900 | 31/12/9999 | 11054 |
| 2250 | Olen | Olen | 01/01/1900 | 31/12/9999 | 13029 |
| 2260 | Oevel | Westerlo | 01/01/1900 | 31/12/9999 | 13049 |
| 2260 | Tongerlo (Antw.) | Westerlo | 01/01/1900 | 31/12/9999 | 13049 |
| 2260 | Westerlo | Westerlo | 01/01/1900 | 31/12/9999 | 13049 |
| 2260 | Zoerle-Parwijs | Westerlo | 01/01/1900 | 31/12/9999 | 13049 |
| 2270 | Herenthout | Herenthout | 01/01/1900 | 31/12/9999 | 13012 |
| 2275 | Gierle | Lille | 01/01/1900 | 31/12/9999 | 13019 |
| 2275 | Lille | Lille | 01/01/1900 | 31/12/9999 | 13019 |
| 2275 | Poederlee | Lille | 01/01/1900 | 31/12/9999 | 13019 |
| 2275 | Wechelderzande | Lille | 01/01/1900 | 31/12/9999 | 13019 |
| 2280 | Grobbendonk | Grobbendonk | 01/01/1900 | 31/12/9999 | 13010 |
| 2288 | Bouwel | Grobbendonk | 01/01/1900 | 31/12/9999 | 13010 |
| 2290 | Vorselaar | Vorselaar | 01/01/1900 | 31/12/9999 | 13044 |
| 2300 | Turnhout | Turnhout | 01/01/1900 | 31/12/9999 | 13040 |
| 2310 | Rijkevorsel | Rijkevorsel | 01/01/1900 | 31/12/9999 | 13037 |
| 2320 | Hoogstraten | Hoogstraten | 01/01/1900 | 31/12/9999 | 13014 |
| 2321 | Meer | Hoogstraten | 01/01/1900 | 31/12/9999 | 13014 |
| 2322 | Minderhout | Hoogstraten | 01/01/1900 | 31/12/9999 | 13014 |
| 2323 | Wortel | Hoogstraten | 01/01/1900 | 31/12/9999 | 13014 |
| 2328 | Meerle | Hoogstraten | 01/01/1900 | 31/12/9999 | 13014 |
| 2330 | Merksplas | Merksplas | 01/01/1900 | 31/12/9999 | 13023 |
| 2340 | Beerse | Beerse | 01/01/1900 | 31/12/9999 | 13004 |
| 2340 | Vlimmeren | Beerse | 01/01/1900 | 31/12/9999 | 13004 |
| 2350 | Vosselaar | Vosselaar | 01/01/1900 | 31/12/9999 | 13046 |
| 2360 | Oud-Turnhout | Oud-Turnhout | 01/01/1900 | 31/12/9999 | 13031 |
| 2370 | Arendonk | Arendonk | 01/01/1900 | 31/12/9999 | 13001 |
| 2380 | Ravels | Ravels | 01/01/1900 | 31/12/9999 | 13035 |
| 2381 | Weelde | Ravels | 01/01/1900 | 31/12/9999 | 13035 |
| 2382 | Poppel | Ravels | 01/01/1900 | 31/12/9999 | 13035 |

| | | | | | |
|------|---------------------|---------------|------------|------------|-------|
| 2387 | Baarle-Hertog | Baarle-Hertog | 01/01/1900 | 31/12/9999 | 13002 |
| 2390 | Malle | Malle | 01/01/1900 | 31/12/9999 | 11057 |
| 2390 | Oostmalle | Malle | 01/01/1900 | 31/12/9999 | 11057 |
| 2390 | Westmalle | Malle | 01/01/1900 | 31/12/9999 | 11057 |
| 2400 | Mol | Mol | 01/01/1900 | 31/12/9999 | 13025 |
| 2430 | Eindhout | Laakdal | 01/01/1900 | 31/12/9999 | 13053 |
| 2430 | Laakdal | Laakdal | 01/01/1900 | 31/12/9999 | 13053 |
| 2430 | Vorst (Kempen) | Laakdal | 01/01/1900 | 31/12/9999 | 13053 |
| 2431 | Varendonk | Laakdal | 01/01/1900 | 31/12/9999 | 13053 |
| 2431 | Veerle | Laakdal | 01/01/1900 | 31/12/9999 | 13053 |
| 2440 | Geel | Geel | 01/01/1900 | 31/12/9999 | 13008 |
| 2450 | Meerhout | Meerhout | 01/01/1900 | 31/12/9999 | 13021 |
| 2460 | Kasterlee | Kasterlee | 01/01/1900 | 31/12/9999 | 13017 |
| 2460 | Lichtaart | Kasterlee | 01/01/1900 | 31/12/9999 | 13017 |
| 2460 | Tielen | Kasterlee | 01/01/1900 | 31/12/9999 | 13017 |
| 2470 | Retie | Retie | 01/01/1900 | 31/12/9999 | 13036 |
| 2480 | Dessel | Dessel | 01/01/1900 | 31/12/9999 | 13006 |
| 2490 | Balen | Balen | 01/01/1900 | 31/12/9999 | 13003 |
| 2491 | Olmen | Balen | 01/01/1900 | 31/12/9999 | 13003 |
| 2500 | Koningshooikt | Lier | 01/01/1900 | 31/12/9999 | 12021 |
| 2500 | Lier | Lier | 01/01/1900 | 31/12/9999 | 12021 |
| 2520 | Broechem | Ranst | 01/01/1900 | 31/12/9999 | 11035 |
| 2520 | Emblem | Ranst | 01/01/1900 | 31/12/9999 | 11035 |
| 2520 | Oelegem | Ranst | 01/01/1900 | 31/12/9999 | 11035 |
| 2520 | Ranst | Ranst | 01/01/1900 | 31/12/9999 | 11035 |
| 2530 | Boechout | Boechout | 01/01/1900 | 31/12/9999 | 11004 |
| 2531 | Vremde | Boechout | 01/01/1900 | 31/12/9999 | 11004 |
| 2540 | Hove | Hove | 01/01/1900 | 31/12/9999 | 11021 |
| 2547 | Lint | Lint | 01/01/1900 | 31/12/9999 | 11025 |
| 2550 | Kontich | Kontich | 01/01/1900 | 31/12/9999 | 11024 |
| 2550 | Waarloos | Kontich | 01/01/1900 | 31/12/9999 | 11024 |
| 2560 | Bevel | Nijlen | 01/01/1900 | 31/12/9999 | 12026 |
| 2560 | Kessel | Nijlen | 01/01/1900 | 31/12/9999 | 12026 |
| 2560 | Nijlen | Nijlen | 01/01/1900 | 31/12/9999 | 12026 |
| 2570 | Duffel | Duffel | 01/01/1900 | 31/12/9999 | 12009 |
| 2580 | Beerzel | Putte | 01/01/1900 | 31/12/9999 | 12029 |
| 2580 | Putte | Putte | 01/01/1900 | 31/12/9999 | 12029 |
| 2590 | Berlaar | Berlaar | 01/01/1900 | 31/12/9999 | 12002 |
| 2590 | Gestel | Berlaar | 01/01/1900 | 31/12/9999 | 12002 |
| 2600 | Berchem (Antwerpen) | Antwerpen | 01/01/1900 | 31/12/9999 | 11002 |
| 2610 | Wilrijk (Antwerpen) | Antwerpen | 01/01/1900 | 31/12/9999 | 11002 |
| 2620 | Hemiksem | Hemiksem | 01/01/1900 | 31/12/9999 | 11018 |
| 2627 | Schelle | Schelle | 01/01/1900 | 31/12/9999 | 11038 |
| 2630 | Aartselaar | Aartselaar | 01/01/1900 | 31/12/9999 | 11001 |
| 2640 | Mortsel | Mortsel | 01/01/1900 | 31/12/9999 | 11029 |
| 2650 | Edegem | Edegem | 01/01/1900 | 31/12/9999 | 11013 |
| 2660 | Hoboken (Antwerpen) | Antwerpen | 01/01/1900 | 31/12/9999 | 11002 |
| 2800 | Mechelen | Mechelen | 01/01/1900 | 31/12/9999 | 12025 |
| 2800 | Walem | Mechelen | 01/01/1900 | 31/12/9999 | 12025 |
| 2801 | Heffen | Mechelen | 01/01/1900 | 31/12/9999 | 12025 |
| 2811 | Hombeek | Mechelen | 01/01/1900 | 31/12/9999 | 12025 |
| 2811 | Leest | Mechelen | 01/01/1900 | 31/12/9999 | 12025 |
| 2812 | Muizen (Mechelen) | Mechelen | 01/01/1900 | 31/12/9999 | 12025 |
| 2820 | Bonheiden | Bonheiden | 01/01/1900 | 31/12/9999 | 12005 |
| 2820 | Rijmenam | Bonheiden | 01/01/1900 | 31/12/9999 | 12005 |
| 2830 | Blaasveld | Willebroek | 01/01/1900 | 31/12/9999 | 12040 |
| 2830 | Heindonk | Willebroek | 01/01/1900 | 31/12/9999 | 12040 |
| 2830 | Tisselt | Willebroek | 01/01/1900 | 31/12/9999 | 12040 |
| 2830 | Willebroek | Willebroek | 01/01/1900 | 31/12/9999 | 12040 |
| 2840 | Reet | Rumst | 01/01/1900 | 31/12/9999 | 11037 |
| 2840 | Rumst | Rumst | 01/01/1900 | 31/12/9999 | 11037 |
| 2840 | Terhagen | Rumst | 01/01/1900 | 31/12/9999 | 11037 |
| 2845 | Niel | Niel | 01/01/1900 | 31/12/9999 | 11030 |

| | | | | | |
|------|------------------------|----------------------|------------|------------|-------|
| 2850 | Boom | Boom | 01/01/1900 | 31/12/9999 | 11005 |
| 2860 | Sint-Katelijne-Waver | Sint-Katelijne-Waver | 01/01/1900 | 31/12/9999 | 12035 |
| 2861 | Onze-Lieve-Vrouw-Waver | Sint-Katelijne-Waver | 01/01/1900 | 31/12/9999 | 12035 |
| 2870 | Breendonk | Puurs | 01/01/1900 | 31/12/9999 | 12030 |
| 2870 | Liezele | Puurs | 01/01/1900 | 31/12/9999 | 12030 |
| 2870 | Puurs | Puurs | 01/01/1900 | 31/12/9999 | 12030 |
| 2870 | Ruisbroek (Antw.) | Puurs | 01/01/1900 | 31/12/9999 | 12030 |
| 2880 | Bornem | Bornem | 01/01/1900 | 31/12/9999 | 12007 |
| 2880 | Hingene | Bornem | 01/01/1900 | 31/12/9999 | 12007 |
| 2880 | Mariekerke (Bornem) | Bornem | 01/01/1900 | 31/12/9999 | 12007 |
| 2880 | Weert | Bornem | 01/01/1900 | 31/12/9999 | 12007 |
| 2890 | Lippelo | Sint-Amands | 01/01/1900 | 31/12/9999 | 12034 |
| 2890 | Oppuurs | Sint-Amands | 01/01/1900 | 31/12/9999 | 12034 |
| 2890 | Sint-Amands | Sint-Amands | 01/01/1900 | 31/12/9999 | 12034 |
| 2900 | Schoten | Schoten | 01/01/1900 | 31/12/9999 | 11040 |
| 2910 | Essen | Essen | 01/01/1900 | 31/12/9999 | 11016 |
| 2920 | Kalmthout | Kalmthout | 01/01/1900 | 31/12/9999 | 11022 |
| 2930 | Brasschaat | Brasschaat | 01/01/1900 | 31/12/9999 | 11008 |
| 2940 | Hoevenen | Stabroek | 01/01/1900 | 31/12/9999 | 11044 |
| 2940 | Stabroek | Stabroek | 01/01/1900 | 31/12/9999 | 11044 |
| 2950 | Kapellen (Antw.) | Kapellen (Antw.) | 01/01/1900 | 31/12/9999 | 11023 |
| 2960 | Brecht | Brecht | 01/01/1900 | 31/12/9999 | 11009 |
| 2960 | Sint-Job-in-'t-Goor | Brecht | 01/01/1900 | 31/12/9999 | 11009 |
| 2960 | Sint-Lenaarts | Brecht | 01/01/1900 | 31/12/9999 | 11009 |
| 2970 | 's Gravenwezel | Schilde | 01/01/1900 | 31/12/9999 | 11039 |
| 2970 | Schilde | Schilde | 01/01/1900 | 31/12/9999 | 11039 |
| 2980 | Halle (Kempen) | Zoersel | 01/01/1900 | 31/12/9999 | 11055 |
| 2980 | Zoersel | Zoersel | 01/01/1900 | 31/12/9999 | 11055 |
| 2990 | Loenhout | Wuustwezel | 01/01/1900 | 31/12/9999 | 11053 |
| 2990 | Wuustwezel | Wuustwezel | 01/01/1900 | 31/12/9999 | 11053 |
| 3000 | Leuven | Leuven | 01/01/1900 | 31/12/9999 | 24062 |
| 3001 | Heverlee | Leuven | 01/01/1900 | 31/12/9999 | 24062 |
| 3010 | Kessel-Lo | Leuven | 01/01/1900 | 31/12/9999 | 24062 |
| 3012 | Wilsele | Leuven | 01/01/1900 | 31/12/9999 | 24062 |
| 3018 | Wijgmaal (Vl.Br.) | Leuven | 01/01/1900 | 31/12/9999 | 24062 |
| 3020 | Herent | Herent | 01/01/1900 | 31/12/9999 | 24038 |
| 3020 | Veltem-Beisem | Herent | 01/01/1900 | 31/12/9999 | 24038 |
| 3020 | Winksele | Herent | 01/01/1900 | 31/12/9999 | 24038 |
| 3040 | Huldenberg | Huldenberg | 01/01/1900 | 31/12/9999 | 24045 |
| 3040 | Loonbeek | Huldenberg | 01/01/1900 | 31/12/9999 | 24045 |
| 3040 | Neerijse | Huldenberg | 01/01/1900 | 31/12/9999 | 24045 |
| 3040 | Ottenburg | Huldenberg | 01/01/1900 | 31/12/9999 | 24045 |
| 3040 | Sint-Agatha-Rode | Huldenberg | 01/01/1900 | 31/12/9999 | 24045 |
| 3050 | Oud-Heverlee | Oud-Heverlee | 01/01/1900 | 31/12/9999 | 24086 |
| 3051 | Sint-Joris-Weert | Oud-Heverlee | 01/01/1900 | 31/12/9999 | 24086 |
| 3052 | Blanden | Oud-Heverlee | 01/01/1900 | 31/12/9999 | 24086 |
| 3053 | Haasrode | Oud-Heverlee | 01/01/1900 | 31/12/9999 | 24086 |
| 3054 | Vaalbeek | Oud-Heverlee | 01/01/1900 | 31/12/9999 | 24086 |
| 3060 | Bertem | Bertem | 01/01/1900 | 31/12/9999 | 24009 |
| 3060 | Korbeek-Dijle | Bertem | 01/01/1900 | 31/12/9999 | 24009 |
| 3061 | Leefdaal | Bertem | 01/01/1900 | 31/12/9999 | 24009 |
| 3070 | Kortenberg | Kortenberg | 01/01/1900 | 31/12/9999 | 24055 |
| 3071 | Erps-Kwerps | Kortenberg | 01/01/1900 | 31/12/9999 | 24055 |
| 3078 | Everberg | Kortenberg | 01/01/1900 | 31/12/9999 | 24055 |
| 3078 | Meerbeek | Kortenberg | 01/01/1900 | 31/12/9999 | 24055 |
| 3080 | Duisburg | Tervuren | 01/01/1900 | 31/12/9999 | 24104 |
| 3080 | Tervuren | Tervuren | 01/01/1900 | 31/12/9999 | 24104 |
| 3080 | Vossem | Tervuren | 01/01/1900 | 31/12/9999 | 24104 |
| 3090 | Overijse | Overijse | 01/01/1900 | 31/12/9999 | 23062 |
| 3110 | Rotselaar | Rotselaar | 01/01/1900 | 31/12/9999 | 24094 |
| 3111 | Wezemaal | Rotselaar | 01/01/1900 | 31/12/9999 | 24094 |
| 3118 | Werchter | Rotselaar | 01/01/1900 | 31/12/9999 | 24094 |
| 3120 | Tremelo | Tremelo | 01/01/1900 | 31/12/9999 | 24109 |

| | | | | | |
|------|--------------------------------|-----------------------|------------|------------|-------|
| 3128 | Baal | Tremelo | 01/01/1900 | 31/12/9999 | 24109 |
| 3130 | Begijnendijk | Begijnendijk | 01/01/1900 | 31/12/9999 | 24007 |
| 3130 | Betekom | Begijnendijk | 01/01/1900 | 31/12/9999 | 24007 |
| 3140 | Keerbergen | Keerbergen | 01/01/1900 | 31/12/9999 | 24048 |
| 3150 | Haacht | Haacht | 01/01/1900 | 31/12/9999 | 24033 |
| 3150 | Tildonk | Haacht | 01/01/1900 | 31/12/9999 | 24033 |
| 3150 | Wespelaar | Haacht | 01/01/1900 | 31/12/9999 | 24033 |
| 3190 | Boortmeerbeek | Boortmeerbeek | 01/01/1900 | 31/12/9999 | 24014 |
| 3191 | Hever | Boortmeerbeek | 01/01/1900 | 31/12/9999 | 24014 |
| 3200 | Aarschot | Aarschot | 01/01/1900 | 31/12/9999 | 24001 |
| 3200 | Gelrode | Aarschot | 01/01/1900 | 31/12/9999 | 24001 |
| 3201 | Langdorp | Aarschot | 01/01/1900 | 31/12/9999 | 24001 |
| 3202 | Rillaar | Aarschot | 01/01/1900 | 31/12/9999 | 24001 |
| 3210 | Linden | Lubbeek | 01/01/1900 | 31/12/9999 | 24066 |
| 3210 | Lubbeek | Lubbeek | 01/01/1900 | 31/12/9999 | 24066 |
| 3211 | Binkom | Lubbeek | 01/01/1900 | 31/12/9999 | 24066 |
| 3212 | Pellenberg | Lubbeek | 01/01/1900 | 31/12/9999 | 24066 |
| 3220 | Holsbeek | Holsbeek | 01/01/1900 | 31/12/9999 | 24043 |
| 3220 | Kortrijk-Dutssel | Holsbeek | 01/01/1900 | 31/12/9999 | 24043 |
| 3220 | Sint-Pieters-Rode | Holsbeek | 01/01/1900 | 31/12/9999 | 24043 |
| 3221 | Nieuwrode | Holsbeek | 01/01/1900 | 31/12/9999 | 24043 |
| 3270 | Scherpenheuvel | Scherpenheuvel-Zichem | 01/01/1900 | 31/12/9999 | 24134 |
| 3270 | Scherpenheuvel-Zichem | Scherpenheuvel-Zichem | 01/01/1900 | 31/12/9999 | 24134 |
| 3271 | Averbode | Scherpenheuvel-Zichem | 01/01/1900 | 31/12/9999 | 24134 |
| 3271 | Zichem | Scherpenheuvel-Zichem | 01/01/1900 | 31/12/9999 | 24134 |
| 3272 | Messelbroek | Scherpenheuvel-Zichem | 01/01/1900 | 31/12/9999 | 24134 |
| 3272 | Testelt | Scherpenheuvel-Zichem | 01/01/1900 | 31/12/9999 | 24134 |
| 3290 | Deurne (Vl.Br.) | Diest | 01/01/1900 | 31/12/9999 | 24020 |
| 3290 | Diest | Diest | 01/01/1900 | 31/12/9999 | 24020 |
| 3290 | Schaffen | Diest | 01/01/1900 | 31/12/9999 | 24020 |
| 3290 | Webbekom | Diest | 01/01/1900 | 31/12/9999 | 24020 |
| 3293 | Kaggevinne | Diest | 01/01/1900 | 31/12/9999 | 24020 |
| 3294 | Molenstede | Diest | 01/01/1900 | 31/12/9999 | 24020 |
| 3300 | Bost | Tienen | 01/01/1900 | 31/12/9999 | 24107 |
| 3300 | Goetsenhoven | Tienen | 01/01/1900 | 31/12/9999 | 24107 |
| 3300 | Hakendover | Tienen | 01/01/1900 | 31/12/9999 | 24107 |
| 3300 | Kumtich | Tienen | 01/01/1900 | 31/12/9999 | 24107 |
| 3300 | Oorbeek | Tienen | 01/01/1900 | 31/12/9999 | 24107 |
| 3300 | Oplinter | Tienen | 01/01/1900 | 31/12/9999 | 24107 |
| 3300 | Sint-Margriete-Houtem (Tienen) | Tienen | 01/01/1900 | 31/12/9999 | 24107 |
| 3300 | Tienen | Tienen | 01/01/1900 | 31/12/9999 | 24107 |
| 3300 | Vissenaken | Tienen | 01/01/1900 | 31/12/9999 | 24107 |
| 3320 | Hoegaarden | Hoegaarden | 01/01/1900 | 31/12/9999 | 24041 |
| 3320 | Meldert (Vl.Br.) | Hoegaarden | 01/01/1900 | 31/12/9999 | 24041 |
| 3321 | Outgaarden | Hoegaarden | 01/01/1900 | 31/12/9999 | 24041 |
| 3350 | Drieslinter | Linter | 01/01/1900 | 31/12/9999 | 24133 |
| 3350 | Linter | Linter | 01/01/1900 | 31/12/9999 | 24133 |
| 3350 | Melkwezer | Linter | 01/01/1900 | 31/12/9999 | 24133 |
| 3350 | Neerhespen | Linter | 01/01/1900 | 31/12/9999 | 24133 |
| 3350 | Neerlinter | Linter | 01/01/1900 | 31/12/9999 | 24133 |
| 3350 | Orsmaal-Gussenhoven | Linter | 01/01/1900 | 31/12/9999 | 24133 |
| 3350 | Overhespen | Linter | 01/01/1900 | 31/12/9999 | 24133 |
| 3350 | Wommersom | Linter | 01/01/1900 | 31/12/9999 | 24133 |
| 3360 | Bierbeek | Bierbeek | 01/01/1900 | 31/12/9999 | 24011 |
| 3360 | Korbeek-Lo | Bierbeek | 01/01/1900 | 31/12/9999 | 24011 |
| 3360 | Lovenjoel | Bierbeek | 01/01/1900 | 31/12/9999 | 24011 |
| 3360 | Opvelp | Bierbeek | 01/01/1900 | 31/12/9999 | 24011 |
| 3370 | Boutersem | Boutersem | 01/01/1900 | 31/12/9999 | 24016 |
| 3370 | Kerkom | Boutersem | 01/01/1900 | 31/12/9999 | 24016 |
| 3370 | Neervelp | Boutersem | 01/01/1900 | 31/12/9999 | 24016 |
| 3370 | Roosbeek | Boutersem | 01/01/1900 | 31/12/9999 | 24016 |
| 3370 | Vertrijk | Boutersem | 01/01/1900 | 31/12/9999 | 24016 |
| 3370 | Willebringen | Boutersem | 01/01/1900 | 31/12/9999 | 24016 |

| | | | | | |
|------|----------------------|----------------------|------------|------------|-------|
| 3380 | Bunsbeek | GlabbEEK-Zuurbemde | 01/01/1900 | 31/12/9999 | 24137 |
| 3380 | GlabbEEK-Zuurbemde | GlabbEEK-Zuurbemde | 01/01/1900 | 31/12/9999 | 24137 |
| 3381 | Kapellen (VI.Br.) | GlabbEEK-Zuurbemde | 01/01/1900 | 31/12/9999 | 24137 |
| 3384 | Attenrode | GlabbEEK-Zuurbemde | 01/01/1900 | 31/12/9999 | 24137 |
| 3390 | Houwaart | Tielt-Winge | 01/01/1900 | 31/12/9999 | 24135 |
| 3390 | Sint-Joris-Winge | Tielt-Winge | 01/01/1900 | 31/12/9999 | 24135 |
| 3390 | Tielt-Winge | Tielt-Winge | 01/01/1900 | 31/12/9999 | 24135 |
| 3390 | Tielt (VI.Br.) | Tielt-Winge | 01/01/1900 | 31/12/9999 | 24135 |
| 3391 | Meensel-Kiezegem | Tielt-Winge | 01/01/1900 | 31/12/9999 | 24135 |
| 3400 | Eliksem | Landen | 01/01/1900 | 31/12/9999 | 24059 |
| 3400 | Ezemaal | Landen | 01/01/1900 | 31/12/9999 | 24059 |
| 3400 | Laar | Landen | 01/01/1900 | 31/12/9999 | 24059 |
| 3400 | Landen | Landen | 01/01/1900 | 31/12/9999 | 24059 |
| 3400 | Neerwinden | Landen | 01/01/1900 | 31/12/9999 | 24059 |
| 3400 | Overwinden | Landen | 01/01/1900 | 31/12/9999 | 24059 |
| 3400 | Rumsdorp | Landen | 01/01/1900 | 31/12/9999 | 24059 |
| 3400 | Wange | Landen | 01/01/1900 | 31/12/9999 | 24059 |
| 3401 | Waasmont | Landen | 01/01/1900 | 31/12/9999 | 24059 |
| 3401 | Walsbets | Landen | 01/01/1900 | 31/12/9999 | 24059 |
| 3401 | Walshoutem | Landen | 01/01/1900 | 31/12/9999 | 24059 |
| 3401 | Wezeren | Landen | 01/01/1900 | 31/12/9999 | 24059 |
| 3404 | Attenhoven | Landen | 01/01/1900 | 31/12/9999 | 24059 |
| 3404 | Neerlanden | Landen | 01/01/1900 | 31/12/9999 | 24059 |
| 3440 | Budingen | Zoutleeuw | 01/01/1900 | 31/12/9999 | 24130 |
| 3440 | Dormaal | Zoutleeuw | 01/01/1900 | 31/12/9999 | 24130 |
| 3440 | Halle-Booienhoven | Zoutleeuw | 01/01/1900 | 31/12/9999 | 24130 |
| 3440 | Helen-Bos | Zoutleeuw | 01/01/1900 | 31/12/9999 | 24130 |
| 3440 | Zoutleeuw | Zoutleeuw | 01/01/1900 | 31/12/9999 | 24130 |
| 3450 | Geetbets | Geetbets | 01/01/1900 | 31/12/9999 | 24028 |
| 3450 | Grazen | Geetbets | 01/01/1900 | 31/12/9999 | 24028 |
| 3454 | Rummen | Geetbets | 01/01/1900 | 31/12/9999 | 24028 |
| 3460 | Assent | Bekkevoort | 01/01/1900 | 31/12/9999 | 24008 |
| 3460 | Bekkevoort | Bekkevoort | 01/01/1900 | 31/12/9999 | 24008 |
| 3461 | Molenbeek-Wersbeek | Bekkevoort | 01/01/1900 | 31/12/9999 | 24008 |
| 3470 | Kortenaken | Kortenaken | 01/01/1900 | 31/12/9999 | 24054 |
| 3470 | Ransberg | Kortenaken | 01/01/1900 | 31/12/9999 | 24054 |
| 3471 | Hoeleden | Kortenaken | 01/01/1900 | 31/12/9999 | 24054 |
| 3472 | Kersbeek-Miskom | Kortenaken | 01/01/1900 | 31/12/9999 | 24054 |
| 3473 | Waanrode | Kortenaken | 01/01/1900 | 31/12/9999 | 24054 |
| 3500 | Hasselt | Hasselt | 01/01/1900 | 31/12/9999 | 71022 |
| 3500 | Sint-Lambrechts-Herk | Hasselt | 01/01/1900 | 31/12/9999 | 71022 |
| 3501 | Wimmertingen | Hasselt | 01/01/1900 | 31/12/9999 | 71022 |
| 3510 | Kermt (Hasselt) | Hasselt | 01/01/1900 | 31/12/9999 | 71022 |
| 3510 | Spalbeek | Hasselt | 01/01/1900 | 31/12/9999 | 71022 |
| 3511 | Kuringen | Hasselt | 01/01/1900 | 31/12/9999 | 71022 |
| 3511 | Stokrooie | Hasselt | 01/01/1900 | 31/12/9999 | 71022 |
| 3512 | Stevoort | Hasselt | 01/01/1900 | 31/12/9999 | 71022 |
| 3520 | Zonhoven | Zonhoven | 01/01/1900 | 31/12/9999 | 71066 |
| 3530 | Helchteren | Houthalen-Helchteren | 01/01/1900 | 31/12/9999 | 72039 |
| 3530 | Houthalen | Houthalen-Helchteren | 01/01/1900 | 31/12/9999 | 72039 |
| 3530 | Houthalen-Helchteren | Houthalen-Helchteren | 01/01/1900 | 31/12/9999 | 72039 |
| 3540 | Berbroek | Herk-de-Stad | 01/01/1900 | 31/12/9999 | 71024 |
| 3540 | Donk | Herk-de-Stad | 01/01/1900 | 31/12/9999 | 71024 |
| 3540 | Herk-de-Stad | Herk-de-Stad | 01/01/1900 | 31/12/9999 | 71024 |
| 3540 | Schulen | Herk-de-Stad | 01/01/1900 | 31/12/9999 | 71024 |
| 3545 | Halen | Halen | 01/01/1900 | 31/12/9999 | 71020 |
| 3545 | Loksbergen | Halen | 01/01/1900 | 31/12/9999 | 71020 |
| 3545 | Zelem | Halen | 01/01/1900 | 31/12/9999 | 71020 |
| 3550 | Heusden-Zolder | Heusden-Zolder | 01/01/1900 | 31/12/9999 | 71070 |
| 3550 | Heusden (Limb.) | Heusden-Zolder | 01/01/1900 | 31/12/9999 | 71070 |
| 3550 | Zolder | Heusden-Zolder | 01/01/1900 | 31/12/9999 | 71070 |
| 3560 | Linkhout | Lummen | 01/01/1900 | 31/12/9999 | 71037 |
| 3560 | Lummen | Lummen | 01/01/1900 | 31/12/9999 | 71037 |

| | | | | | |
|------|----------------------|-------------------|------------|------------|-------|
| 3560 | Meldert (Limb.) | Lummen | 01/01/1900 | 31/12/9999 | 71037 |
| 3570 | Alken | Alken | 01/01/1900 | 31/12/9999 | 73001 |
| 3580 | Beringen | Beringen | 01/01/1900 | 31/12/9999 | 71004 |
| 3581 | Beverlo | Beringen | 01/01/1900 | 31/12/9999 | 71004 |
| 3582 | Koersel | Beringen | 01/01/1900 | 31/12/9999 | 71004 |
| 3583 | Paal | Beringen | 01/01/1900 | 31/12/9999 | 71004 |
| 3590 | Diepenbeek | Diepenbeek | 01/01/1900 | 31/12/9999 | 71011 |
| 3600 | Genk | Genk | 01/01/1900 | 31/12/9999 | 71016 |
| 3620 | Gellik | Lanaken | 01/01/1900 | 31/12/9999 | 73042 |
| 3620 | Lanaken | Lanaken | 01/01/1900 | 31/12/9999 | 73042 |
| 3620 | Neerharen | Lanaken | 01/01/1900 | 31/12/9999 | 73042 |
| 3620 | Veldwezelt | Lanaken | 01/01/1900 | 31/12/9999 | 73042 |
| 3621 | Rekem | Lanaken | 01/01/1900 | 31/12/9999 | 73042 |
| 3630 | Eisden | Maasmechelen | 01/01/1900 | 31/12/9999 | 73107 |
| 3630 | Leut | Maasmechelen | 01/01/1900 | 31/12/9999 | 73107 |
| 3630 | Maasmechelen | Maasmechelen | 01/01/1900 | 31/12/9999 | 73107 |
| 3630 | Mechelen-aan-de-Maas | Maasmechelen | 01/01/1900 | 31/12/9999 | 73107 |
| 3630 | Meeswijk | Maasmechelen | 01/01/1900 | 31/12/9999 | 73107 |
| 3630 | Opgrimbie | Maasmechelen | 01/01/1900 | 31/12/9999 | 73107 |
| 3630 | Vucht | Maasmechelen | 01/01/1900 | 31/12/9999 | 73107 |
| 3631 | Boorseme | Maasmechelen | 01/01/1900 | 31/12/9999 | 73107 |
| 3631 | Uikhoven | Maasmechelen | 01/01/1900 | 31/12/9999 | 73107 |
| 3640 | Kessenich | Kinrooi | 01/01/1900 | 31/12/9999 | 72018 |
| 3640 | Kinrooi | Kinrooi | 01/01/1900 | 31/12/9999 | 72018 |
| 3640 | Molenbeersel | Kinrooi | 01/01/1900 | 31/12/9999 | 72018 |
| 3640 | Ophoven | Kinrooi | 01/01/1900 | 31/12/9999 | 72018 |
| 3650 | Dilsen-Stokkem | Dilsen-Stokkem | 01/01/1900 | 31/12/9999 | 72041 |
| 3650 | Elen | Dilsen-Stokkem | 01/01/1900 | 31/12/9999 | 72041 |
| 3650 | Lanklaar | Dilsen-Stokkem | 01/01/1900 | 31/12/9999 | 72041 |
| 3650 | Rotem | Dilsen-Stokkem | 01/01/1900 | 31/12/9999 | 72041 |
| 3650 | Stokkem | Dilsen-Stokkem | 01/01/1900 | 31/12/9999 | 72041 |
| 3660 | Opglabbeek | Opglabbeek | 01/01/1900 | 31/12/9999 | 71047 |
| 3665 | As | As | 01/01/1900 | 31/12/9999 | 71002 |
| 3668 | Niel-bij-As | As | 01/01/1900 | 31/12/9999 | 71002 |
| 3670 | Ellikom | Meeuwen-Gruitrode | 01/01/1900 | 31/12/9999 | 72040 |
| 3670 | Gruitrode | Meeuwen-Gruitrode | 01/01/1900 | 31/12/9999 | 72040 |
| 3670 | Meeuwen | Meeuwen-Gruitrode | 01/01/1900 | 31/12/9999 | 72040 |
| 3670 | Meeuwen-Gruitrode | Meeuwen-Gruitrode | 01/01/1900 | 31/12/9999 | 72040 |
| 3670 | Neerglabbeek | Meeuwen-Gruitrode | 01/01/1900 | 31/12/9999 | 72040 |
| 3670 | Wijshagen | Meeuwen-Gruitrode | 01/01/1900 | 31/12/9999 | 72040 |
| 3680 | Maaseik | Maaseik | 01/01/1900 | 31/12/9999 | 72021 |
| 3680 | Neeroeteren | Maaseik | 01/01/1900 | 31/12/9999 | 72021 |
| 3680 | Opoeteren | Maaseik | 01/01/1900 | 31/12/9999 | 72021 |
| 3690 | Zutendaal | Zutendaal | 01/01/1900 | 31/12/9999 | 71067 |
| 3700 | 's Herenelderen | Tongeren | 01/01/1900 | 31/12/9999 | 73083 |
| 3700 | Berg (Limb.) | Tongeren | 01/01/1900 | 31/12/9999 | 73083 |
| 3700 | Diets-Heur | Tongeren | 01/01/1900 | 31/12/9999 | 73083 |
| 3700 | Haren (Tongeren) | Tongeren | 01/01/1900 | 31/12/9999 | 73083 |
| 3700 | Henis | Tongeren | 01/01/1900 | 31/12/9999 | 73083 |
| 3700 | Kolmont (Tongeren) | Tongeren | 01/01/1900 | 31/12/9999 | 73083 |
| 3700 | Koninksem | Tongeren | 01/01/1900 | 31/12/9999 | 73083 |
| 3700 | Lauw | Tongeren | 01/01/1900 | 31/12/9999 | 73083 |
| 3700 | Mal | Tongeren | 01/01/1900 | 31/12/9999 | 73083 |
| 3700 | Neerrepen | Tongeren | 01/01/1900 | 31/12/9999 | 73083 |
| 3700 | Nerem | Tongeren | 01/01/1900 | 31/12/9999 | 73083 |
| 3700 | Overrepen (Kolmont) | Tongeren | 01/01/1900 | 31/12/9999 | 73083 |
| 3700 | Piringen (Haren) | Tongeren | 01/01/1900 | 31/12/9999 | 73083 |
| 3700 | Riksingen | Tongeren | 01/01/1900 | 31/12/9999 | 73083 |
| 3700 | Rutten | Tongeren | 01/01/1900 | 31/12/9999 | 73083 |
| 3700 | Sluizen | Tongeren | 01/01/1900 | 31/12/9999 | 73083 |
| 3700 | Tongeren | Tongeren | 01/01/1900 | 31/12/9999 | 73083 |
| 3700 | Vreren | Tongeren | 01/01/1900 | 31/12/9999 | 73083 |
| 3700 | Widoioie (Haren) | Tongeren | 01/01/1900 | 31/12/9999 | 73083 |

| | | | | | |
|------|-------------------------|--------------|------------|------------|-------|
| 3717 | Herstappe | Herstappe | 01/01/1900 | 31/12/9999 | 73028 |
| 3720 | Kortesseem | Kortesseem | 01/01/1900 | 31/12/9999 | 73040 |
| 3721 | Vliermaalroot | Kortesseem | 01/01/1900 | 31/12/9999 | 73040 |
| 3722 | Wintershoven | Kortesseem | 01/01/1900 | 31/12/9999 | 73040 |
| 3723 | Guigooven | Kortesseem | 01/01/1900 | 31/12/9999 | 73040 |
| 3724 | Vliermaal | Kortesseem | 01/01/1900 | 31/12/9999 | 73040 |
| 3730 | Hoeselt | Hoeselt | 01/01/1900 | 31/12/9999 | 73032 |
| 3730 | Romershoven | Hoeselt | 01/01/1900 | 31/12/9999 | 73032 |
| 3730 | Sint-Huibrechts-Hern | Hoeselt | 01/01/1900 | 31/12/9999 | 73032 |
| 3730 | Werm | Hoeselt | 01/01/1900 | 31/12/9999 | 73032 |
| 3732 | Schalkhoven | Hoeselt | 01/01/1900 | 31/12/9999 | 73032 |
| 3740 | Beverst | Bilzen | 01/01/1900 | 31/12/9999 | 73006 |
| 3740 | Bilzen | Bilzen | 01/01/1900 | 31/12/9999 | 73006 |
| 3740 | Eigenbilzen | Bilzen | 01/01/1900 | 31/12/9999 | 73006 |
| 3740 | Grote-Spouwen | Bilzen | 01/01/1900 | 31/12/9999 | 73006 |
| 3740 | Hees | Bilzen | 01/01/1900 | 31/12/9999 | 73006 |
| 3740 | Kleine-Spouwen | Bilzen | 01/01/1900 | 31/12/9999 | 73006 |
| 3740 | Mopertingen | Bilzen | 01/01/1900 | 31/12/9999 | 73006 |
| 3740 | Munsterbilzen | Bilzen | 01/01/1900 | 31/12/9999 | 73006 |
| 3740 | Rijkhoven | Bilzen | 01/01/1900 | 31/12/9999 | 73006 |
| 3740 | Rosmeer | Bilzen | 01/01/1900 | 31/12/9999 | 73006 |
| 3740 | Spouwen | Bilzen | 01/01/1900 | 31/12/9999 | 73006 |
| 3740 | Waltwilder | Bilzen | 01/01/1900 | 31/12/9999 | 73006 |
| 3742 | Martenslinde | Bilzen | 01/01/1900 | 31/12/9999 | 73006 |
| 3746 | Hoelbeek | Bilzen | 01/01/1900 | 31/12/9999 | 73006 |
| 3770 | Genoelselderen | Riemst | 01/01/1900 | 31/12/9999 | 73066 |
| 3770 | Herderen | Riemst | 01/01/1900 | 31/12/9999 | 73066 |
| 3770 | Kanne | Riemst | 01/01/1900 | 31/12/9999 | 73066 |
| 3770 | Membruggen | Riemst | 01/01/1900 | 31/12/9999 | 73066 |
| 3770 | Millen | Riemst | 01/01/1900 | 31/12/9999 | 73066 |
| 3770 | Riemst | Riemst | 01/01/1900 | 31/12/9999 | 73066 |
| 3770 | Val-Meer | Riemst | 01/01/1900 | 31/12/9999 | 73066 |
| 3770 | Vlijtingen | Riemst | 01/01/1900 | 31/12/9999 | 73066 |
| 3770 | Vroenhoven | Riemst | 01/01/1900 | 31/12/9999 | 73066 |
| 3770 | Zichen-Zussen-Bolder | Riemst | 01/01/1900 | 31/12/9999 | 73066 |
| 3790 | Moelingen | Voeren | 01/01/1900 | 31/12/9999 | 73109 |
| 3790 | Sint-Martens-Voeren | Voeren | 01/01/1900 | 31/12/9999 | 73109 |
| 3790 | Voeren | Voeren | 01/01/1900 | 31/12/9999 | 73109 |
| 3791 | Remersdaal | Voeren | 01/01/1900 | 31/12/9999 | 73109 |
| 3792 | Sint-Pieters-Voeren | Voeren | 01/01/1900 | 31/12/9999 | 73109 |
| 3793 | Teuven | Voeren | 01/01/1900 | 31/12/9999 | 73109 |
| 3798 | s Gravenvoeren | Voeren | 01/01/1900 | 31/12/9999 | 73109 |
| 3800 | Aalst (Limb.) | Sint-Truiden | 01/01/1900 | 31/12/9999 | 71053 |
| 3800 | Brustem | Sint-Truiden | 01/01/1900 | 31/12/9999 | 71053 |
| 3800 | Engelmanshoven | Sint-Truiden | 01/01/1900 | 31/12/9999 | 71053 |
| 3800 | Gelinden | Sint-Truiden | 01/01/1900 | 31/12/9999 | 71053 |
| 3800 | Groot-Gelmen | Sint-Truiden | 01/01/1900 | 31/12/9999 | 71053 |
| 3800 | Halmaal | Sint-Truiden | 01/01/1900 | 31/12/9999 | 71053 |
| 3800 | Kerkom-bij-Sint-Truiden | Sint-Truiden | 01/01/1900 | 31/12/9999 | 71053 |
| 3800 | Ordingen | Sint-Truiden | 01/01/1900 | 31/12/9999 | 71053 |
| 3800 | Sint-Truiden | Sint-Truiden | 01/01/1900 | 31/12/9999 | 71053 |
| 3800 | Zepperen | Sint-Truiden | 01/01/1900 | 31/12/9999 | 71053 |
| 3803 | Duras | Sint-Truiden | 01/01/1900 | 31/12/9999 | 71053 |
| 3803 | Gorseem | Sint-Truiden | 01/01/1900 | 31/12/9999 | 71053 |
| 3803 | Runkelen | Sint-Truiden | 01/01/1900 | 31/12/9999 | 71053 |
| 3803 | Wilderen | Sint-Truiden | 01/01/1900 | 31/12/9999 | 71053 |
| 3806 | Velm | Sint-Truiden | 01/01/1900 | 31/12/9999 | 71053 |
| 3830 | Berlingen | Wellen | 01/01/1900 | 31/12/9999 | 73098 |
| 3830 | Wellen | Wellen | 01/01/1900 | 31/12/9999 | 73098 |
| 3831 | Herten | Wellen | 01/01/1900 | 31/12/9999 | 73098 |
| 3832 | Ulbeek | Wellen | 01/01/1900 | 31/12/9999 | 73098 |
| 3840 | Bommershoven (Haren) | Borgloon | 01/01/1900 | 31/12/9999 | 73009 |
| 3840 | Borgloon | Borgloon | 01/01/1900 | 31/12/9999 | 73009 |

| | | | | | |
|------|-----------------------|-----------------------|------------|------------|-------|
| 3840 | Broekom | Borgloon | 01/01/1900 | 31/12/9999 | 73009 |
| 3840 | Gors-Opleeuw | Borgloon | 01/01/1900 | 31/12/9999 | 73009 |
| 3840 | Gotem | Borgloon | 01/01/1900 | 31/12/9999 | 73009 |
| 3840 | Groot-Loon | Borgloon | 01/01/1900 | 31/12/9999 | 73009 |
| 3840 | Haren (Borgloon) | Borgloon | 01/01/1900 | 31/12/9999 | 73009 |
| 3840 | Hendrieken | Borgloon | 01/01/1900 | 31/12/9999 | 73009 |
| 3840 | Hoepertingen | Borgloon | 01/01/1900 | 31/12/9999 | 73009 |
| 3840 | Jesseren (Kolmont) | Borgloon | 01/01/1900 | 31/12/9999 | 73009 |
| 3840 | Kerniel | Borgloon | 01/01/1900 | 31/12/9999 | 73009 |
| 3840 | Kolmont (Borgloon) | Borgloon | 01/01/1900 | 31/12/9999 | 73009 |
| 3840 | Kuttehoven | Borgloon | 01/01/1900 | 31/12/9999 | 73009 |
| 3840 | Rijkel | Borgloon | 01/01/1900 | 31/12/9999 | 73009 |
| 3840 | Voort | Borgloon | 01/01/1900 | 31/12/9999 | 73009 |
| 3850 | Binderveld | Nieuwerkerken (Limb.) | 01/01/1900 | 31/12/9999 | 71045 |
| 3850 | Kozen | Nieuwerkerken (Limb.) | 01/01/1900 | 31/12/9999 | 71045 |
| 3850 | Nieuwerkerken (Limb.) | Nieuwerkerken (Limb.) | 01/01/1900 | 31/12/9999 | 71045 |
| 3850 | Wijer | Nieuwerkerken (Limb.) | 01/01/1900 | 31/12/9999 | 71045 |
| 3870 | Batsheers | Heers | 01/01/1900 | 31/12/9999 | 73022 |
| 3870 | Bovelingen | Heers | 01/01/1900 | 31/12/9999 | 73022 |
| 3870 | Gutschoven | Heers | 01/01/1900 | 31/12/9999 | 73022 |
| 3870 | Heers | Heers | 01/01/1900 | 31/12/9999 | 73022 |
| 3870 | Heks | Heers | 01/01/1900 | 31/12/9999 | 73022 |
| 3870 | Horpmaal | Heers | 01/01/1900 | 31/12/9999 | 73022 |
| 3870 | Klein-Gelmen | Heers | 01/01/1900 | 31/12/9999 | 73022 |
| 3870 | Mechelen-Bovelingen | Heers | 01/01/1900 | 31/12/9999 | 73022 |
| 3870 | Mettekoven | Heers | 01/01/1900 | 31/12/9999 | 73022 |
| 3870 | Opheers | Heers | 01/01/1900 | 31/12/9999 | 73022 |
| 3870 | Rukkelingen-Loon | Heers | 01/01/1900 | 31/12/9999 | 73022 |
| 3870 | Vechmaal | Heers | 01/01/1900 | 31/12/9999 | 73022 |
| 3870 | Veulen | Heers | 01/01/1900 | 31/12/9999 | 73022 |
| 3890 | Boekhout | Gingelom | 01/01/1900 | 31/12/9999 | 71017 |
| 3890 | Gingelom | Gingelom | 01/01/1900 | 31/12/9999 | 71017 |
| 3890 | Jeuk | Gingelom | 01/01/1900 | 31/12/9999 | 71017 |
| 3890 | Kortijs | Gingelom | 01/01/1900 | 31/12/9999 | 71017 |
| 3890 | Montenaken | Gingelom | 01/01/1900 | 31/12/9999 | 71017 |
| 3890 | Niel-bij-Sint-Truiden | Gingelom | 01/01/1900 | 31/12/9999 | 71017 |
| 3890 | Vorsen | Gingelom | 01/01/1900 | 31/12/9999 | 71017 |
| 3891 | Borlo | Gingelom | 01/01/1900 | 31/12/9999 | 71017 |
| 3891 | Buvingen | Gingelom | 01/01/1900 | 31/12/9999 | 71017 |
| 3891 | Mielen-Boven-Aalst | Gingelom | 01/01/1900 | 31/12/9999 | 71017 |
| 3891 | Muizen (Limb.) | Gingelom | 01/01/1900 | 31/12/9999 | 71017 |
| 3900 | Overpelt | Overpelt | 01/01/1900 | 31/12/9999 | 72029 |
| 3910 | Neerpelt | Neerpelt | 01/01/1900 | 31/12/9999 | 72025 |
| 3910 | Sint-Huibrechts-Lille | Neerpelt | 01/01/1900 | 31/12/9999 | 72025 |
| 3920 | Lommel | Lommel | 01/01/1900 | 31/12/9999 | 72020 |
| 3930 | Achel | Hamont-Achel | 01/01/1900 | 31/12/9999 | 72037 |
| 3930 | Hamont | Hamont-Achel | 01/01/1900 | 31/12/9999 | 72037 |
| 3930 | Hamont-Achel | Hamont-Achel | 01/01/1900 | 31/12/9999 | 72037 |
| 3940 | Hechtel | Hechtel-Eksel | 01/01/1900 | 31/12/9999 | 72038 |
| 3940 | Hechtel-Eksel | Hechtel-Eksel | 01/01/1900 | 31/12/9999 | 72038 |
| 3941 | Eksel | Hechtel-Eksel | 01/01/1900 | 31/12/9999 | 72038 |
| 3945 | Ham | Ham | 01/01/1900 | 31/12/9999 | 71069 |
| 3945 | Kwaadmehelen | Ham | 01/01/1900 | 31/12/9999 | 71069 |
| 3945 | Oostham | Ham | 01/01/1900 | 31/12/9999 | 71069 |
| 3950 | Bocholt | Bocholt | 01/01/1900 | 31/12/9999 | 72003 |
| 3950 | Kaulille | Bocholt | 01/01/1900 | 31/12/9999 | 72003 |
| 3950 | Reppel | Bocholt | 01/01/1900 | 31/12/9999 | 72003 |
| 3960 | Beek | Bree | 01/01/1900 | 31/12/9999 | 72004 |
| 3960 | Bree | Bree | 01/01/1900 | 31/12/9999 | 72004 |
| 3960 | Gerdingen | Bree | 01/01/1900 | 31/12/9999 | 72004 |
| 3960 | Opitter | Bree | 01/01/1900 | 31/12/9999 | 72004 |
| 3960 | Tongerlo (Limb.) | Bree | 01/01/1900 | 31/12/9999 | 72004 |
| 3970 | Leopoldsburg | Leopoldsburg | 01/01/1900 | 31/12/9999 | 71034 |

| | | | | | |
|------|-------------------------------|------------------|------------|------------|-------|
| 3971 | Heppen | Leopoldsbuurg | 01/01/1900 | 31/12/9999 | 71034 |
| 3980 | Tessengerlo | Tessengerlo | 01/01/1900 | 31/12/9999 | 71057 |
| 3990 | Grote-Brogel | Peer | 01/01/1900 | 31/12/9999 | 72030 |
| 3990 | Kleine-Brogel | Peer | 01/01/1900 | 31/12/9999 | 72030 |
| 3990 | Peer | Peer | 01/01/1900 | 31/12/9999 | 72030 |
| 3990 | Wijchmaal | Peer | 01/01/1900 | 31/12/9999 | 72030 |
| 4000 | Glain | Luik | 01/01/1900 | 31/12/9999 | 62063 |
| 4000 | Luik | Luik | 01/01/1900 | 31/12/9999 | 62063 |
| 4000 | Rocourt | Luik | 01/01/1900 | 31/12/9999 | 62063 |
| 4020 | Bressoux | Luik | 01/01/1900 | 31/12/9999 | 62063 |
| 4020 | Jupille-sur-Meuse | Luik | 01/01/1900 | 31/12/9999 | 62063 |
| 4020 | Luik | Luik | 01/01/1900 | 31/12/9999 | 62063 |
| 4020 | Wandre | Luik | 01/01/1900 | 31/12/9999 | 62063 |
| 4030 | Grivegnée | Luik | 01/01/1900 | 31/12/9999 | 62063 |
| 4030 | Luik | Luik | 01/01/1900 | 31/12/9999 | 62063 |
| 4031 | Angleur | Luik | 01/01/1900 | 31/12/9999 | 62063 |
| 4032 | Chênee | Luik | 01/01/1900 | 31/12/9999 | 62063 |
| 4040 | Herstal | Herstal | 01/01/1900 | 31/12/9999 | 62051 |
| 4041 | Milmort | Herstal | 01/01/1900 | 31/12/9999 | 62051 |
| 4041 | Vottem | Herstal | 01/01/1900 | 31/12/9999 | 62051 |
| 4042 | Liers | Herstal | 01/01/1900 | 31/12/9999 | 62051 |
| 4050 | Chaufontaine | Chaufontaine | 01/01/1900 | 31/12/9999 | 62022 |
| 4051 | Vaux-sous-Chèvremont | Chaufontaine | 01/01/1900 | 31/12/9999 | 62022 |
| 4052 | Beaufays | Chaufontaine | 01/01/1900 | 31/12/9999 | 62022 |
| 4053 | Embourg | Chaufontaine | 01/01/1900 | 31/12/9999 | 62022 |
| 4090 | BSD (Belg. Strijdkr. Duitsl.) | | 01/01/1900 | 31/12/9999 | |
| 4100 | Bonnelles | Seraing | 01/01/1900 | 31/12/9999 | 62096 |
| 4100 | Seraing | Seraing | 01/01/1900 | 31/12/9999 | 62096 |
| 4101 | Jemeppe-sur-Meuse | Seraing | 01/01/1900 | 31/12/9999 | 62096 |
| 4102 | Ougrée | Seraing | 01/01/1900 | 31/12/9999 | 62096 |
| 4120 | Ehein | Neupré | 01/01/1900 | 31/12/9999 | 62121 |
| 4120 | Neupré | Neupré | 01/01/1900 | 31/12/9999 | 62121 |
| 4120 | Rotheux-Rimière | Neupré | 01/01/1900 | 31/12/9999 | 62121 |
| 4121 | Neuville-en-Condroz | Neupré | 01/01/1900 | 31/12/9999 | 62121 |
| 4122 | Plainevaux | Neupré | 01/01/1900 | 31/12/9999 | 62121 |
| 4130 | Esneux | Esneux | 01/01/1900 | 31/12/9999 | 62032 |
| 4130 | Tilff | Esneux | 01/01/1900 | 31/12/9999 | 62032 |
| 4140 | Dolembreux | Sprimont | 01/01/1900 | 31/12/9999 | 62100 |
| 4140 | Gomzé-Andoumont | Sprimont | 01/01/1900 | 31/12/9999 | 62100 |
| 4140 | Rouvreux | Sprimont | 01/01/1900 | 31/12/9999 | 62100 |
| 4140 | Sprimont | Sprimont | 01/01/1900 | 31/12/9999 | 62100 |
| 4141 | Louveigné | Sprimont | 01/01/1900 | 31/12/9999 | 62100 |
| 4160 | Anthisnes | Anthisnes | 01/01/1900 | 31/12/9999 | 61079 |
| 4161 | Villers-aux-Tours | Anthisnes | 01/01/1900 | 31/12/9999 | 61079 |
| 4162 | Hody | Anthisnes | 01/01/1900 | 31/12/9999 | 61079 |
| 4163 | Tavier | Anthisnes | 01/01/1900 | 31/12/9999 | 61079 |
| 4170 | Comblain-au-Pont | Comblain-au-Pont | 01/01/1900 | 31/12/9999 | 62026 |
| 4171 | Poulseur | Comblain-au-Pont | 01/01/1900 | 31/12/9999 | 62026 |
| 4180 | Comblain-Fairon | Hamoir | 01/01/1900 | 31/12/9999 | 61024 |
| 4180 | Comblain-la-Tour | Hamoir | 01/01/1900 | 31/12/9999 | 61024 |
| 4180 | Hamoir | Hamoir | 01/01/1900 | 31/12/9999 | 61024 |
| 4181 | Filot | Hamoir | 01/01/1900 | 31/12/9999 | 61024 |
| 4190 | Ferrières | Ferrières | 01/01/1900 | 31/12/9999 | 61019 |
| 4190 | My | Ferrières | 01/01/1900 | 31/12/9999 | 61019 |
| 4190 | Vieuxville | Ferrières | 01/01/1900 | 31/12/9999 | 61019 |
| 4190 | Werbomont | Ferrières | 01/01/1900 | 31/12/9999 | 61019 |
| 4190 | Xhoris | Ferrières | 01/01/1900 | 31/12/9999 | 61019 |
| 4210 | Burdinne | Burdinne | 01/01/1900 | 31/12/9999 | 61010 |
| 4210 | Hannêche | Burdinne | 01/01/1900 | 31/12/9999 | 61010 |
| 4210 | Lamontzée | Burdinne | 01/01/1900 | 31/12/9999 | 61010 |
| 4210 | Marneffe | Burdinne | 01/01/1900 | 31/12/9999 | 61010 |
| 4210 | Oteppe | Burdinne | 01/01/1900 | 31/12/9999 | 61010 |
| 4217 | Héron | Héron | 01/01/1900 | 31/12/9999 | 61028 |

| | | | | | |
|------|---------------------|-----------|------------|------------|-------|
| 4217 | Lavoir | Héron | 01/01/1900 | 31/12/9999 | 61028 |
| 4217 | Waret-l'Evêque | Héron | 01/01/1900 | 31/12/9999 | 61028 |
| 4218 | Couthuin | Héron | 01/01/1900 | 31/12/9999 | 61028 |
| 4219 | Acosse | Wasseiges | 01/01/1900 | 31/12/9999 | 64075 |
| 4219 | Ambresin | Wasseiges | 01/01/1900 | 31/12/9999 | 64075 |
| 4219 | Meeffe | Wasseiges | 01/01/1900 | 31/12/9999 | 64075 |
| 4219 | Wasseiges | Wasseiges | 01/01/1900 | 31/12/9999 | 64075 |
| 4250 | Boëlhe | Geer | 01/01/1900 | 31/12/9999 | 64029 |
| 4250 | Geer | Geer | 01/01/1900 | 31/12/9999 | 64029 |
| 4250 | Hollogne-sur-Geer | Geer | 01/01/1900 | 31/12/9999 | 64029 |
| 4250 | Lens-Saint-Servais | Geer | 01/01/1900 | 31/12/9999 | 64029 |
| 4252 | Omal | Geer | 01/01/1900 | 31/12/9999 | 64029 |
| 4253 | Darion | Geer | 01/01/1900 | 31/12/9999 | 64029 |
| 4254 | Ligny | Geer | 01/01/1900 | 31/12/9999 | 64029 |
| 4257 | Berloz | Berloz | 01/01/1900 | 31/12/9999 | 64008 |
| 4257 | Corswarem | Berloz | 01/01/1900 | 31/12/9999 | 64008 |
| 4257 | Rosoux-Crenwick | Berloz | 01/01/1900 | 31/12/9999 | 64008 |
| 4260 | Avennes | Braives | 01/01/1900 | 31/12/9999 | 64015 |
| 4260 | Braives | Braives | 01/01/1900 | 31/12/9999 | 64015 |
| 4260 | Ciplet | Braives | 01/01/1900 | 31/12/9999 | 64015 |
| 4260 | Fallais | Braives | 01/01/1900 | 31/12/9999 | 64015 |
| 4260 | Fumal | Braives | 01/01/1900 | 31/12/9999 | 64015 |
| 4260 | Ville-en-Hesbaye | Braives | 01/01/1900 | 31/12/9999 | 64015 |
| 4261 | Latinne | Braives | 01/01/1900 | 31/12/9999 | 64015 |
| 4263 | Tourinne (Lg.) | Braives | 01/01/1900 | 31/12/9999 | 64015 |
| 4280 | Abolens | Hannuit | 01/01/1900 | 31/12/9999 | 64034 |
| 4280 | Avernas-le-Bauduin | Hannuit | 01/01/1900 | 31/12/9999 | 64034 |
| 4280 | Avin | Hannuit | 01/01/1900 | 31/12/9999 | 64034 |
| 4280 | Bertrée | Hannuit | 01/01/1900 | 31/12/9999 | 64034 |
| 4280 | Blehen | Hannuit | 01/01/1900 | 31/12/9999 | 64034 |
| 4280 | Cras-Avernas | Hannuit | 01/01/1900 | 31/12/9999 | 64034 |
| 4280 | Crehen | Hannuit | 01/01/1900 | 31/12/9999 | 64034 |
| 4280 | Grand-Hallet | Hannuit | 01/01/1900 | 31/12/9999 | 64034 |
| 4280 | Hannuit | Hannuit | 01/01/1900 | 31/12/9999 | 64034 |
| 4280 | Lens-Saint-Remy | Hannuit | 01/01/1900 | 31/12/9999 | 64034 |
| 4280 | Merdorp | Hannuit | 01/01/1900 | 31/12/9999 | 64034 |
| 4280 | Moxhe | Hannuit | 01/01/1900 | 31/12/9999 | 64034 |
| 4280 | Petit-Hallet | Hannuit | 01/01/1900 | 31/12/9999 | 64034 |
| 4280 | Poucet | Hannuit | 01/01/1900 | 31/12/9999 | 64034 |
| 4280 | Thisnes | Hannuit | 01/01/1900 | 31/12/9999 | 64034 |
| 4280 | Trognée | Hannuit | 01/01/1900 | 31/12/9999 | 64034 |
| 4280 | Villers-le-Peuplier | Hannuit | 01/01/1900 | 31/12/9999 | 64034 |
| 4280 | Wansin | Hannuit | 01/01/1900 | 31/12/9999 | 64034 |
| 4287 | Lijsem | Lijsem | 01/01/1900 | 31/12/9999 | 64047 |
| 4287 | Pellaines | Lijsem | 01/01/1900 | 31/12/9999 | 64047 |
| 4287 | Racour | Lijsem | 01/01/1900 | 31/12/9999 | 64047 |
| 4300 | Bettincourt | Borgworm | 01/01/1900 | 31/12/9999 | 64074 |
| 4300 | Bleret | Borgworm | 01/01/1900 | 31/12/9999 | 64074 |
| 4300 | Borgworm | Borgworm | 01/01/1900 | 31/12/9999 | 64074 |
| 4300 | Bovenistier | Borgworm | 01/01/1900 | 31/12/9999 | 64074 |
| 4300 | Grand-Axhe | Borgworm | 01/01/1900 | 31/12/9999 | 64074 |
| 4300 | Lantremange | Borgworm | 01/01/1900 | 31/12/9999 | 64074 |
| 4300 | Oleye | Borgworm | 01/01/1900 | 31/12/9999 | 64074 |
| 4317 | Aineffe | Faimes | 01/01/1900 | 31/12/9999 | 64076 |
| 4317 | Borlez | Faimes | 01/01/1900 | 31/12/9999 | 64076 |
| 4317 | Celles (Lg.) | Faimes | 01/01/1900 | 31/12/9999 | 64076 |
| 4317 | Faimes | Faimes | 01/01/1900 | 31/12/9999 | 64076 |
| 4317 | Les Waleffes | Faimes | 01/01/1900 | 31/12/9999 | 64076 |
| 4317 | Viemme | Faimes | 01/01/1900 | 31/12/9999 | 64076 |
| 4340 | Awans | Awans | 01/01/1900 | 31/12/9999 | 62006 |
| 4340 | Fooz | Awans | 01/01/1900 | 31/12/9999 | 62006 |
| 4340 | Othée | Awans | 01/01/1900 | 31/12/9999 | 62006 |
| 4340 | Villers-l'Evêque | Awans | 01/01/1900 | 31/12/9999 | 62006 |

| | | | | | |
|------|-------------------------|-------------------------|------------|------------|-------|
| 4342 | Hognoul | Awans | 01/01/1900 | 31/12/9999 | 62006 |
| 4347 | Fexhe-le-Haut-Clocher | Fexhe-le-Haut-Clocher | 01/01/1900 | 31/12/9999 | 64025 |
| 4347 | Freloux | Fexhe-le-Haut-Clocher | 01/01/1900 | 31/12/9999 | 64025 |
| 4347 | Noville (Lg.) | Fexhe-le-Haut-Clocher | 01/01/1900 | 31/12/9999 | 64025 |
| 4347 | Roloux | Fexhe-le-Haut-Clocher | 01/01/1900 | 31/12/9999 | 64025 |
| 4347 | Voroux-Goreux | Fexhe-le-Haut-Clocher | 01/01/1900 | 31/12/9999 | 64025 |
| 4350 | Lamine | Remicourt | 01/01/1900 | 31/12/9999 | 64063 |
| 4350 | Momalle | Remicourt | 01/01/1900 | 31/12/9999 | 64063 |
| 4350 | Pousset | Remicourt | 01/01/1900 | 31/12/9999 | 64063 |
| 4350 | Remicourt | Remicourt | 01/01/1900 | 31/12/9999 | 64063 |
| 4351 | Hodeige | Remicourt | 01/01/1900 | 31/12/9999 | 64063 |
| 4357 | Donceel | Donceel | 01/01/1900 | 31/12/9999 | 64023 |
| 4357 | Haneffe | Donceel | 01/01/1900 | 31/12/9999 | 64023 |
| 4357 | Jeneffe (Lg.) | Donceel | 01/01/1900 | 31/12/9999 | 64023 |
| 4357 | Limont | Donceel | 01/01/1900 | 31/12/9999 | 64023 |
| 4360 | Bergilers | Oreye | 01/01/1900 | 31/12/9999 | 64056 |
| 4360 | Grandville | Oreye | 01/01/1900 | 31/12/9999 | 64056 |
| 4360 | Lens-sur-Geer | Oreye | 01/01/1900 | 31/12/9999 | 64056 |
| 4360 | Oreye | Oreye | 01/01/1900 | 31/12/9999 | 64056 |
| 4360 | Otrange | Oreye | 01/01/1900 | 31/12/9999 | 64056 |
| 4367 | Crisnée | Crisnée | 01/01/1900 | 31/12/9999 | 64021 |
| 4367 | Fize-le-Marsal | Crisnée | 01/01/1900 | 31/12/9999 | 64021 |
| 4367 | Kemexhe | Crisnée | 01/01/1900 | 31/12/9999 | 64021 |
| 4367 | Odeur | Crisnée | 01/01/1900 | 31/12/9999 | 64021 |
| 4367 | Thys | Crisnée | 01/01/1900 | 31/12/9999 | 64021 |
| 4400 | Awirs | Flémalle | 01/01/1900 | 31/12/9999 | 62120 |
| 4400 | Chokier | Flémalle | 01/01/1900 | 31/12/9999 | 62120 |
| 4400 | Flémalle | Flémalle | 01/01/1900 | 31/12/9999 | 62120 |
| 4400 | Flémalle-Grande | Flémalle | 01/01/1900 | 31/12/9999 | 62120 |
| 4400 | Flémalle-Haute | Flémalle | 01/01/1900 | 31/12/9999 | 62120 |
| 4400 | Gleixhe | Flémalle | 01/01/1900 | 31/12/9999 | 62120 |
| 4400 | Ivoz-Ramet | Flémalle | 01/01/1900 | 31/12/9999 | 62120 |
| 4400 | Mons-lez-Liège | Flémalle | 01/01/1900 | 31/12/9999 | 62120 |
| 4420 | Montegnée | Saint-Nicolas (Lg.) | 01/01/1900 | 31/12/9999 | 62093 |
| 4420 | Saint-Nicolas (Lg.) | Saint-Nicolas (Lg.) | 01/01/1900 | 31/12/9999 | 62093 |
| 4420 | Tilleur | Saint-Nicolas (Lg.) | 01/01/1900 | 31/12/9999 | 62093 |
| 4430 | Ans | Ans | 01/01/1900 | 31/12/9999 | 62003 |
| 4431 | Loncin | Ans | 01/01/1900 | 31/12/9999 | 62003 |
| 4432 | Alleur | Ans | 01/01/1900 | 31/12/9999 | 62003 |
| 4432 | Xhendremael | Ans | 01/01/1900 | 31/12/9999 | 62003 |
| 4450 | Juprelle | Juprelle | 01/01/1900 | 31/12/9999 | 62060 |
| 4450 | Lantin | Juprelle | 01/01/1900 | 31/12/9999 | 62060 |
| 4450 | Slins | Juprelle | 01/01/1900 | 31/12/9999 | 62060 |
| 4451 | Voroux-lez-Liers | Juprelle | 01/01/1900 | 31/12/9999 | 62060 |
| 4452 | Paifve | Juprelle | 01/01/1900 | 31/12/9999 | 62060 |
| 4452 | Wihogne | Juprelle | 01/01/1900 | 31/12/9999 | 62060 |
| 4453 | Villers-Saint-Siméon | Juprelle | 01/01/1900 | 31/12/9999 | 62060 |
| 4458 | Fexhe-Slins | Juprelle | 01/01/1900 | 31/12/9999 | 62060 |
| 4460 | Bierset | Grâce-Hollogne | 01/01/1900 | 31/12/9999 | 62118 |
| 4460 | Grâce-Berleur | Grâce-Hollogne | 01/01/1900 | 31/12/9999 | 62118 |
| 4460 | Grâce-Hollogne | Grâce-Hollogne | 01/01/1900 | 31/12/9999 | 62118 |
| 4460 | Hollogne-aux-Pierres | Grâce-Hollogne | 01/01/1900 | 31/12/9999 | 62118 |
| 4460 | Horion-Hozémont | Grâce-Hollogne | 01/01/1900 | 31/12/9999 | 62118 |
| 4460 | Velroux | Grâce-Hollogne | 01/01/1900 | 31/12/9999 | 62118 |
| 4470 | Saint-Georges-sur-Meuse | Saint-Georges-sur-Meuse | 01/01/1900 | 31/12/9999 | 64065 |
| 4480 | Clermont-sous-Huy | Engis | 01/01/1900 | 31/12/9999 | 61080 |
| 4480 | Engis | Engis | 01/01/1900 | 31/12/9999 | 61080 |
| 4480 | Hermalle-sous-Huy | Engis | 01/01/1900 | 31/12/9999 | 61080 |
| 4500 | Ben-Ahin | Hoei | 01/01/1900 | 31/12/9999 | 61031 |
| 4500 | Hoei | Hoei | 01/01/1900 | 31/12/9999 | 61031 |
| 4500 | Tihange | Hoei | 01/01/1900 | 31/12/9999 | 61031 |
| 4520 | Antheit | Wanze | 01/01/1900 | 31/12/9999 | 61072 |
| 4520 | Bas-Oha | Wanze | 01/01/1900 | 31/12/9999 | 61072 |

| | | | | | |
|------|---------------------|---------------------|------------|------------|-------|
| 4520 | Huccorgne | Wanze | 01/01/1900 | 31/12/9999 | 61072 |
| 4520 | Moha | Wanze | 01/01/1900 | 31/12/9999 | 61072 |
| 4520 | Vinalmont | Wanze | 01/01/1900 | 31/12/9999 | 61072 |
| 4520 | Wanze | Wanze | 01/01/1900 | 31/12/9999 | 61072 |
| 4530 | Fize-Fontaine | Villers-le-Bouillet | 01/01/1900 | 31/12/9999 | 61068 |
| 4530 | Vaux-et-Borset | Villers-le-Bouillet | 01/01/1900 | 31/12/9999 | 61068 |
| 4530 | Vieux-Waleffe | Villers-le-Bouillet | 01/01/1900 | 31/12/9999 | 61068 |
| 4530 | Villers-le-Bouillet | Villers-le-Bouillet | 01/01/1900 | 31/12/9999 | 61068 |
| 4530 | Warnant-Dreye | Villers-le-Bouillet | 01/01/1900 | 31/12/9999 | 61068 |
| 4537 | Chapon-Seraing | Verlaine | 01/01/1900 | 31/12/9999 | 61063 |
| 4537 | Seraing-le-Château | Verlaine | 01/01/1900 | 31/12/9999 | 61063 |
| 4537 | Verlaine | Verlaine | 01/01/1900 | 31/12/9999 | 61063 |
| 4540 | Amay | Amay | 01/01/1900 | 31/12/9999 | 61003 |
| 4540 | Ampsin | Amay | 01/01/1900 | 31/12/9999 | 61003 |
| 4540 | Flône | Amay | 01/01/1900 | 31/12/9999 | 61003 |
| 4540 | Jehay | Amay | 01/01/1900 | 31/12/9999 | 61003 |
| 4540 | Ombret | Amay | 01/01/1900 | 31/12/9999 | 61003 |
| 4550 | Nandrin | Nandrin | 01/01/1900 | 31/12/9999 | 61043 |
| 4550 | Saint-Séverin | Nandrin | 01/01/1900 | 31/12/9999 | 61043 |
| 4550 | Villers-le-Temple | Nandrin | 01/01/1900 | 31/12/9999 | 61043 |
| 4550 | Yernée-Fraineux | Nandrin | 01/01/1900 | 31/12/9999 | 61043 |
| 4557 | Abée | Tinlot | 01/01/1900 | 31/12/9999 | 61081 |
| 4557 | Fraiture | Tinlot | 01/01/1900 | 31/12/9999 | 61081 |
| 4557 | Ramelot | Tinlot | 01/01/1900 | 31/12/9999 | 61081 |
| 4557 | Seny | Tinlot | 01/01/1900 | 31/12/9999 | 61081 |
| 4557 | Soheit-Tinlot | Tinlot | 01/01/1900 | 31/12/9999 | 61081 |
| 4557 | Tinlot | Tinlot | 01/01/1900 | 31/12/9999 | 61081 |
| 4560 | Bois-et-Borsu | Clavier | 01/01/1900 | 31/12/9999 | 61012 |
| 4560 | Clavier | Clavier | 01/01/1900 | 31/12/9999 | 61012 |
| 4560 | Les Avins | Clavier | 01/01/1900 | 31/12/9999 | 61012 |
| 4560 | Ocquier | Clavier | 01/01/1900 | 31/12/9999 | 61012 |
| 4560 | Pailhe | Clavier | 01/01/1900 | 31/12/9999 | 61012 |
| 4560 | Terwagne | Clavier | 01/01/1900 | 31/12/9999 | 61012 |
| 4570 | Marchin | Marchin | 01/01/1900 | 31/12/9999 | 61039 |
| 4570 | Vyle-et-Tharoul | Marchin | 01/01/1900 | 31/12/9999 | 61039 |
| 4577 | Modave | Modave | 01/01/1900 | 31/12/9999 | 61041 |
| 4577 | Outrelouxhe | Modave | 01/01/1900 | 31/12/9999 | 61041 |
| 4577 | Strée-lez-Huy | Modave | 01/01/1900 | 31/12/9999 | 61041 |
| 4577 | Vierset-Barse | Modave | 01/01/1900 | 31/12/9999 | 61041 |
| 4590 | Ellemelle | Ouffet | 01/01/1900 | 31/12/9999 | 61048 |
| 4590 | Ouffet | Ouffet | 01/01/1900 | 31/12/9999 | 61048 |
| 4590 | Warzée | Ouffet | 01/01/1900 | 31/12/9999 | 61048 |
| 4600 | Lanaye | Wezet | 01/01/1900 | 31/12/9999 | 62108 |
| 4600 | Lixhe | Wezet | 01/01/1900 | 31/12/9999 | 62108 |
| 4600 | Richelle | Wezet | 01/01/1900 | 31/12/9999 | 62108 |
| 4600 | Wezet | Wezet | 01/01/1900 | 31/12/9999 | 62108 |
| 4601 | Argenteau | Wezet | 01/01/1900 | 31/12/9999 | 62108 |
| 4602 | Cheratte | Wezet | 01/01/1900 | 31/12/9999 | 62108 |
| 4606 | Saint-André | Dalhem | 01/01/1900 | 31/12/9999 | 62027 |
| 4607 | Berneau | Dalhem | 01/01/1900 | 31/12/9999 | 62027 |
| 4607 | Bombaye | Dalhem | 01/01/1900 | 31/12/9999 | 62027 |
| 4607 | Dalhem | Dalhem | 01/01/1900 | 31/12/9999 | 62027 |
| 4607 | Feneur | Dalhem | 01/01/1900 | 31/12/9999 | 62027 |
| 4607 | Mortroux | Dalhem | 01/01/1900 | 31/12/9999 | 62027 |
| 4608 | Neufchâteau (Lg.) | Dalhem | 01/01/1900 | 31/12/9999 | 62027 |
| 4608 | Warsage | Dalhem | 01/01/1900 | 31/12/9999 | 62027 |
| 4610 | Bellaire | Beyne-Heusay | 01/01/1900 | 31/12/9999 | 62015 |
| 4610 | Beyne-Heusay | Beyne-Heusay | 01/01/1900 | 31/12/9999 | 62015 |
| 4610 | Queue-du-Bois | Beyne-Heusay | 01/01/1900 | 31/12/9999 | 62015 |
| 4620 | Fléron | Fléron | 01/01/1900 | 31/12/9999 | 62038 |
| 4621 | Retinne | Fléron | 01/01/1900 | 31/12/9999 | 62038 |
| 4623 | Magnée | Fléron | 01/01/1900 | 31/12/9999 | 62038 |
| 4624 | Romsée | Fléron | 01/01/1900 | 31/12/9999 | 62038 |

| | | | | | |
|------|-------------------------|--------------|------------|------------|-------|
| 4630 | Ayeneux | Soumagne | 01/01/1900 | 31/12/9999 | 62099 |
| 4630 | Micheroux | Soumagne | 01/01/1900 | 31/12/9999 | 62099 |
| 4630 | Soumagne | Soumagne | 01/01/1900 | 31/12/9999 | 62099 |
| 4630 | Tignée | Soumagne | 01/01/1900 | 31/12/9999 | 62099 |
| 4631 | Evegnée | Soumagne | 01/01/1900 | 31/12/9999 | 62099 |
| 4632 | Cérexhe-Heuseux | Soumagne | 01/01/1900 | 31/12/9999 | 62099 |
| 4633 | Melen | Soumagne | 01/01/1900 | 31/12/9999 | 62099 |
| 4650 | Chaineux | Herve | 01/01/1900 | 31/12/9999 | 63035 |
| 4650 | Grand-Rechain | Herve | 01/01/1900 | 31/12/9999 | 63035 |
| 4650 | Herve | Herve | 01/01/1900 | 31/12/9999 | 63035 |
| 4650 | Julémont | Herve | 01/01/1900 | 31/12/9999 | 63035 |
| 4651 | Battice | Herve | 01/01/1900 | 31/12/9999 | 63035 |
| 4652 | Xhendelesse | Herve | 01/01/1900 | 31/12/9999 | 63035 |
| 4653 | Bolland | Herve | 01/01/1900 | 31/12/9999 | 63035 |
| 4654 | Charneux | Herve | 01/01/1900 | 31/12/9999 | 63035 |
| 4670 | Blégny | Blégny | 01/01/1900 | 31/12/9999 | 62119 |
| 4670 | Mortier | Blégny | 01/01/1900 | 31/12/9999 | 62119 |
| 4670 | Trembleur | Blégny | 01/01/1900 | 31/12/9999 | 62119 |
| 4671 | Barchon | Blégny | 01/01/1900 | 31/12/9999 | 62119 |
| 4671 | Housse | Blégny | 01/01/1900 | 31/12/9999 | 62119 |
| 4671 | Saive | Blégny | 01/01/1900 | 31/12/9999 | 62119 |
| 4672 | Saint-Remy (Lg.) | Blégny | 01/01/1900 | 31/12/9999 | 62119 |
| 4680 | Hermée | Oupeye | 01/01/1900 | 31/12/9999 | 62079 |
| 4680 | Oupeye | Oupeye | 01/01/1900 | 31/12/9999 | 62079 |
| 4681 | Hermalle-sous-Argenteau | Oupeye | 01/01/1900 | 31/12/9999 | 62079 |
| 4682 | Heure-le-Romain | Oupeye | 01/01/1900 | 31/12/9999 | 62079 |
| 4682 | Houtain-Saint-Siméon | Oupeye | 01/01/1900 | 31/12/9999 | 62079 |
| 4683 | Vivegnis | Oupeye | 01/01/1900 | 31/12/9999 | 62079 |
| 4684 | Haccourt | Oupeye | 01/01/1900 | 31/12/9999 | 62079 |
| 4690 | Bitsingen | Bitsingen | 01/01/1900 | 31/12/9999 | 62011 |
| 4690 | Boirs | Bitsingen | 01/01/1900 | 31/12/9999 | 62011 |
| 4690 | Eben-Emael | Bitsingen | 01/01/1900 | 31/12/9999 | 62011 |
| 4690 | Glons | Bitsingen | 01/01/1900 | 31/12/9999 | 62011 |
| 4690 | Roclenge-sur-Geer | Bitsingen | 01/01/1900 | 31/12/9999 | 62011 |
| 4690 | Wonck | Bitsingen | 01/01/1900 | 31/12/9999 | 62011 |
| 4700 | Eupen | Eupen | 01/01/1900 | 31/12/9999 | 63023 |
| 4701 | Kettenis | Eupen | 01/01/1900 | 31/12/9999 | 63023 |
| 4710 | Lontzen | Lontzen | 01/01/1900 | 31/12/9999 | 63048 |
| 4711 | Walhorn | Lontzen | 01/01/1900 | 31/12/9999 | 63048 |
| 4720 | Kelmis | Kelmis | 01/01/1900 | 31/12/9999 | 63040 |
| 4721 | Neu-Moresnet | Kelmis | 01/01/1900 | 31/12/9999 | 63040 |
| 4728 | Hergenrath | Kelmis | 01/01/1900 | 31/12/9999 | 63040 |
| 4730 | Hauset | Raeren | 01/01/1900 | 31/12/9999 | 63061 |
| 4730 | Raeren | Raeren | 01/01/1900 | 31/12/9999 | 63061 |
| 4731 | Eynatten | Raeren | 01/01/1900 | 31/12/9999 | 63061 |
| 4750 | Butgenbach | Butgenbach | 01/01/1900 | 31/12/9999 | 63013 |
| 4750 | Elsenborn | Butgenbach | 01/01/1900 | 31/12/9999 | 63013 |
| 4760 | Büllingen | Büllingen | 01/01/1900 | 31/12/9999 | 63012 |
| 4760 | Manderfeld | Büllingen | 01/01/1900 | 31/12/9999 | 63012 |
| 4761 | Rocherath | Büllingen | 01/01/1900 | 31/12/9999 | 63012 |
| 4770 | Amel | Amel | 01/01/1900 | 31/12/9999 | 63001 |
| 4770 | Meyerode | Amel | 01/01/1900 | 31/12/9999 | 63001 |
| 4771 | Heppenbach | Amel | 01/01/1900 | 31/12/9999 | 63001 |
| 4780 | Recht | Sankt Vith | 01/01/1900 | 31/12/9999 | 63067 |
| 4780 | Sankt Vith | Sankt Vith | 01/01/1900 | 31/12/9999 | 63067 |
| 4782 | Schoenberg | Sankt Vith | 01/01/1900 | 31/12/9999 | 63067 |
| 4783 | Lommersweiler | Sankt Vith | 01/01/1900 | 31/12/9999 | 63067 |
| 4784 | Crombach | Sankt Vith | 01/01/1900 | 31/12/9999 | 63067 |
| 4790 | Burg-Reuland | Burg-Reuland | 01/01/1900 | 31/12/9999 | 63087 |
| 4790 | Reuland | Burg-Reuland | 01/01/1900 | 31/12/9999 | 63087 |
| 4791 | Thommen | Burg-Reuland | 01/01/1900 | 31/12/9999 | 63087 |
| 4800 | Ensival | Verviers | 01/01/1900 | 31/12/9999 | 63079 |
| 4800 | Lambermont | Verviers | 01/01/1900 | 31/12/9999 | 63079 |

| | | | | | |
|------|-----------------------|--------------------|------------|------------|-------|
| 4800 | Petit-Rechain | Verviers | 01/01/1900 | 31/12/9999 | 63079 |
| 4800 | Verviers | Verviers | 01/01/1900 | 31/12/9999 | 63079 |
| 4801 | Stembert | Verviers | 01/01/1900 | 31/12/9999 | 63079 |
| 4802 | Heusy | Verviers | 01/01/1900 | 31/12/9999 | 63079 |
| 4820 | Dison | Dison | 01/01/1900 | 31/12/9999 | 63020 |
| 4821 | Andrimont | Dison | 01/01/1900 | 31/12/9999 | 63020 |
| 4830 | Limburg | Limburg | 01/01/1900 | 31/12/9999 | 63046 |
| 4831 | Bilstain | Limburg | 01/01/1900 | 31/12/9999 | 63046 |
| 4834 | Goé | Limburg | 01/01/1900 | 31/12/9999 | 63046 |
| 4837 | Baelen (Lg.) | Baelen (Lg.) | 01/01/1900 | 31/12/9999 | 63004 |
| 4837 | Membach | Baelen (Lg.) | 01/01/1900 | 31/12/9999 | 63004 |
| 4840 | Welkenraedt | Welkenraedt | 01/01/1900 | 31/12/9999 | 63084 |
| 4841 | Henri-Chapelle | Welkenraedt | 01/01/1900 | 31/12/9999 | 63084 |
| 4845 | Jalhay | Jalhay | 01/01/1900 | 31/12/9999 | 63038 |
| 4845 | Sart-lez-Spa | Jalhay | 01/01/1900 | 31/12/9999 | 63038 |
| 4850 | Montzen | Plombières | 01/01/1900 | 31/12/9999 | 63088 |
| 4850 | Moresnet | Plombières | 01/01/1900 | 31/12/9999 | 63088 |
| 4850 | Plombières | Plombières | 01/01/1900 | 31/12/9999 | 63088 |
| 4851 | Gemmenich | Plombières | 01/01/1900 | 31/12/9999 | 63088 |
| 4851 | Sippenaeken | Plombières | 01/01/1900 | 31/12/9999 | 63088 |
| 4852 | Hombourg | Plombières | 01/01/1900 | 31/12/9999 | 63088 |
| 4860 | Cornesse | Pepinster | 01/01/1900 | 31/12/9999 | 63058 |
| 4860 | Pepinster | Pepinster | 01/01/1900 | 31/12/9999 | 63058 |
| 4860 | Wegnez | Pepinster | 01/01/1900 | 31/12/9999 | 63058 |
| 4861 | Soiron | Pepinster | 01/01/1900 | 31/12/9999 | 63058 |
| 4870 | Forêt | Trooz | 01/01/1900 | 31/12/9999 | 62122 |
| 4870 | Fraipont | Trooz | 01/01/1900 | 31/12/9999 | 62122 |
| 4870 | Nessonvaux | Trooz | 01/01/1900 | 31/12/9999 | 62122 |
| 4870 | Trooz | Trooz | 01/01/1900 | 31/12/9999 | 62122 |
| 4877 | Olne | Olne | 01/01/1900 | 31/12/9999 | 63057 |
| 4880 | Aubel | Aubel | 01/01/1900 | 31/12/9999 | 63003 |
| 4890 | Clermont (Lg.) | Thimister-Clermont | 01/01/1900 | 31/12/9999 | 63089 |
| 4890 | Thimister-Clermont | Thimister-Clermont | 01/01/1900 | 31/12/9999 | 63089 |
| 4890 | Thimister | Thimister-Clermont | 01/01/1900 | 31/12/9999 | 63089 |
| 4900 | Spa | Spa | 01/01/1900 | 31/12/9999 | 63072 |
| 4910 | La Reid | Theux | 01/01/1900 | 31/12/9999 | 63076 |
| 4910 | Polleur | Theux | 01/01/1900 | 31/12/9999 | 63076 |
| 4910 | Theux | Theux | 01/01/1900 | 31/12/9999 | 63076 |
| 4920 | Aywaille | Aywaille | 01/01/1900 | 31/12/9999 | 62009 |
| 4920 | Ernonheid | Aywaille | 01/01/1900 | 31/12/9999 | 62009 |
| 4920 | Harzé | Aywaille | 01/01/1900 | 31/12/9999 | 62009 |
| 4920 | Sougné-Remouchamps | Aywaille | 01/01/1900 | 31/12/9999 | 62009 |
| 4950 | Faymonville | Weimes | 01/01/1900 | 31/12/9999 | 63080 |
| 4950 | Robertville | Weimes | 01/01/1900 | 31/12/9999 | 63080 |
| 4950 | Sourbrodt | Weimes | 01/01/1900 | 31/12/9999 | 63080 |
| 4950 | Weimes | Weimes | 01/01/1900 | 31/12/9999 | 63080 |
| 4960 | Bellevaux-Ligneuville | Malmedy | 01/01/1900 | 31/12/9999 | 63049 |
| 4960 | Bevercé | Malmedy | 01/01/1900 | 31/12/9999 | 63049 |
| 4960 | Malmedy | Malmedy | 01/01/1900 | 31/12/9999 | 63049 |
| 4970 | Francorchamps | Stavelot | 01/01/1900 | 31/12/9999 | 63073 |
| 4970 | Stavelot | Stavelot | 01/01/1900 | 31/12/9999 | 63073 |
| 4980 | Fosse (Lg.) | Trois-Ponts | 01/01/1900 | 31/12/9999 | 63086 |
| 4980 | Trois-Ponts | Trois-Ponts | 01/01/1900 | 31/12/9999 | 63086 |
| 4980 | Wanne | Trois-Ponts | 01/01/1900 | 31/12/9999 | 63086 |
| 4983 | Basse-Bodeux | Trois-Ponts | 01/01/1900 | 31/12/9999 | 63086 |
| 4987 | Chevron | Stoumont | 01/01/1900 | 31/12/9999 | 63075 |
| 4987 | La Gleize | Stoumont | 01/01/1900 | 31/12/9999 | 63075 |
| 4987 | Lorcé | Stoumont | 01/01/1900 | 31/12/9999 | 63075 |
| 4987 | Rahier | Stoumont | 01/01/1900 | 31/12/9999 | 63075 |
| 4987 | Stoumont | Stoumont | 01/01/1900 | 31/12/9999 | 63075 |
| 4990 | Arbrefontaine | Lierneux | 01/01/1900 | 31/12/9999 | 63045 |
| 4990 | Bra | Lierneux | 01/01/1900 | 31/12/9999 | 63045 |
| 4990 | Lierneux | Lierneux | 01/01/1900 | 31/12/9999 | 63045 |

| | | | | | |
|------|---------------------|-----------------|------------|------------|-------|
| 5000 | Beez | Namen | 01/01/1900 | 31/12/9999 | 92094 |
| 5000 | Namen | Namen | 01/01/1900 | 31/12/9999 | 92094 |
| 5001 | Belgrade | Namen | 01/01/1900 | 31/12/9999 | 92094 |
| 5002 | Saint-Servais | Namen | 01/01/1900 | 31/12/9999 | 92094 |
| 5003 | Saint-Marc | Namen | 01/01/1900 | 31/12/9999 | 92094 |
| 5004 | Bouge | Namen | 01/01/1900 | 31/12/9999 | 92094 |
| 5020 | Champion | Namen | 01/01/1900 | 31/12/9999 | 92094 |
| 5020 | Daussoulx | Namen | 01/01/1900 | 31/12/9999 | 92094 |
| 5020 | Flawinne | Namen | 01/01/1900 | 31/12/9999 | 92094 |
| 5020 | Malonne | Namen | 01/01/1900 | 31/12/9999 | 92094 |
| 5020 | Suarlée | Namen | 01/01/1900 | 31/12/9999 | 92094 |
| 5020 | Temploux | Namen | 01/01/1900 | 31/12/9999 | 92094 |
| 5020 | Vedrin | Namen | 01/01/1900 | 31/12/9999 | 92094 |
| 5021 | Boninne | Namen | 01/01/1900 | 31/12/9999 | 92094 |
| 5022 | Cognelée | Namen | 01/01/1900 | 31/12/9999 | 92094 |
| 5024 | Gelbressée | Namen | 01/01/1900 | 31/12/9999 | 92094 |
| 5024 | Marche-les-Dames | Namen | 01/01/1900 | 31/12/9999 | 92094 |
| 5030 | Beuzet | Gembloux | 01/01/1900 | 31/12/9999 | 92142 |
| 5030 | Ernage | Gembloux | 01/01/1900 | 31/12/9999 | 92142 |
| 5030 | Gembloux | Gembloux | 01/01/1900 | 31/12/9999 | 92142 |
| 5030 | Grand-Manil | Gembloux | 01/01/1900 | 31/12/9999 | 92142 |
| 5030 | Lonzée | Gembloux | 01/01/1900 | 31/12/9999 | 92142 |
| 5030 | Sauvenière | Gembloux | 01/01/1900 | 31/12/9999 | 92142 |
| 5031 | Grand-Leez | Gembloux | 01/01/1900 | 31/12/9999 | 92142 |
| 5032 | Bossière | Gembloux | 01/01/1900 | 31/12/9999 | 92142 |
| 5032 | Bothey | Gembloux | 01/01/1900 | 31/12/9999 | 92142 |
| 5032 | Corroy-le-Château | Gembloux | 01/01/1900 | 31/12/9999 | 92142 |
| 5032 | Isnes | Gembloux | 01/01/1900 | 31/12/9999 | 92142 |
| 5032 | Mazy | Gembloux | 01/01/1900 | 31/12/9999 | 92142 |
| 5060 | Arsimont | Sambreville | 01/01/1900 | 31/12/9999 | 92137 |
| 5060 | Auvelais | Sambreville | 01/01/1900 | 31/12/9999 | 92137 |
| 5060 | Falisolle | Sambreville | 01/01/1900 | 31/12/9999 | 92137 |
| 5060 | Keumiée | Sambreville | 01/01/1900 | 31/12/9999 | 92137 |
| 5060 | Moignelée | Sambreville | 01/01/1900 | 31/12/9999 | 92137 |
| 5060 | Sambreville | Sambreville | 01/01/1900 | 31/12/9999 | 92137 |
| 5060 | Tamines | Sambreville | 01/01/1900 | 31/12/9999 | 92137 |
| 5060 | Velaine-sur-Sambre | Sambreville | 01/01/1900 | 31/12/9999 | 92137 |
| 5070 | Aisemont | Fosses-la-Ville | 01/01/1900 | 31/12/9999 | 92048 |
| 5070 | Fosses-la-Ville | Fosses-la-Ville | 01/01/1900 | 31/12/9999 | 92048 |
| 5070 | Le Roux | Fosses-la-Ville | 01/01/1900 | 31/12/9999 | 92048 |
| 5070 | Sart-Eustache | Fosses-la-Ville | 01/01/1900 | 31/12/9999 | 92048 |
| 5070 | Sart-Saint-Laurent | Fosses-la-Ville | 01/01/1900 | 31/12/9999 | 92048 |
| 5070 | Vitrival | Fosses-la-Ville | 01/01/1900 | 31/12/9999 | 92048 |
| 5080 | Ermines | La Bruyère | 01/01/1900 | 31/12/9999 | 92141 |
| 5080 | La Bruyère | La Bruyère | 01/01/1900 | 31/12/9999 | 92141 |
| 5080 | Rhisnes | La Bruyère | 01/01/1900 | 31/12/9999 | 92141 |
| 5080 | Villers-lez-Heest | La Bruyère | 01/01/1900 | 31/12/9999 | 92141 |
| 5080 | Warisoulx | La Bruyère | 01/01/1900 | 31/12/9999 | 92141 |
| 5081 | Bovesse | La Bruyère | 01/01/1900 | 31/12/9999 | 92141 |
| 5081 | Meux | La Bruyère | 01/01/1900 | 31/12/9999 | 92141 |
| 5081 | Saint-Denis-Bovesse | La Bruyère | 01/01/1900 | 31/12/9999 | 92141 |
| 5100 | Dave | Namen | 01/01/1900 | 31/12/9999 | 92094 |
| 5100 | Jambes (Namur) | Namen | 01/01/1900 | 31/12/9999 | 92094 |
| 5100 | Naninne | Namen | 01/01/1900 | 31/12/9999 | 92094 |
| 5100 | Wépion | Namen | 01/01/1900 | 31/12/9999 | 92094 |
| 5100 | Wierde | Namen | 01/01/1900 | 31/12/9999 | 92094 |
| 5101 | Erpent | Namen | 01/01/1900 | 31/12/9999 | 92094 |
| 5101 | Lives-sur-Meuse | Namen | 01/01/1900 | 31/12/9999 | 92094 |
| 5101 | Loyers | Namen | 01/01/1900 | 31/12/9999 | 92094 |
| 5140 | Boignée | Sombreffe | 01/01/1900 | 31/12/9999 | 92114 |
| 5140 | Ligny | Sombreffe | 01/01/1900 | 31/12/9999 | 92114 |
| 5140 | Sombreffe | Sombreffe | 01/01/1900 | 31/12/9999 | 92114 |
| 5140 | Tongrinne | Sombreffe | 01/01/1900 | 31/12/9999 | 92114 |

| | | | | | |
|------|----------------------|--------------------|------------|------------|-------|
| 5150 | Floreffe | Floreffe | 01/01/1900 | 31/12/9999 | 92045 |
| 5150 | Floriffoux | Floreffe | 01/01/1900 | 31/12/9999 | 92045 |
| 5150 | Franière | Floreffe | 01/01/1900 | 31/12/9999 | 92045 |
| 5150 | Soye (Nam.) | Floreffe | 01/01/1900 | 31/12/9999 | 92045 |
| 5170 | Arbre (Nam.) | Profondeville | 01/01/1900 | 31/12/9999 | 92101 |
| 5170 | Bois-de-Villers | Profondeville | 01/01/1900 | 31/12/9999 | 92101 |
| 5170 | Lesve | Profondeville | 01/01/1900 | 31/12/9999 | 92101 |
| 5170 | Lustin | Profondeville | 01/01/1900 | 31/12/9999 | 92101 |
| 5170 | Profondeville | Profondeville | 01/01/1900 | 31/12/9999 | 92101 |
| 5170 | Rivière | Profondeville | 01/01/1900 | 31/12/9999 | 92101 |
| 5190 | Balâtre | Jemeppe-sur-Sambre | 01/01/1900 | 31/12/9999 | 92140 |
| 5190 | Ham-sur-Sambre | Jemeppe-sur-Sambre | 01/01/1900 | 31/12/9999 | 92140 |
| 5190 | Jemeppe-sur-Sambre | Jemeppe-sur-Sambre | 01/01/1900 | 31/12/9999 | 92140 |
| 5190 | Mornimont | Jemeppe-sur-Sambre | 01/01/1900 | 31/12/9999 | 92140 |
| 5190 | Moustier-sur-Sambre | Jemeppe-sur-Sambre | 01/01/1900 | 31/12/9999 | 92140 |
| 5190 | Onoz | Jemeppe-sur-Sambre | 01/01/1900 | 31/12/9999 | 92140 |
| 5190 | Saint-Martin | Jemeppe-sur-Sambre | 01/01/1900 | 31/12/9999 | 92140 |
| 5190 | Spy | Jemeppe-sur-Sambre | 01/01/1900 | 31/12/9999 | 92140 |
| 5300 | Andenne | Andenne | 01/01/1900 | 31/12/9999 | 92003 |
| 5300 | Bonneville | Andenne | 01/01/1900 | 31/12/9999 | 92003 |
| 5300 | Coutisse | Andenne | 01/01/1900 | 31/12/9999 | 92003 |
| 5300 | Landenne | Andenne | 01/01/1900 | 31/12/9999 | 92003 |
| 5300 | Maizeret | Andenne | 01/01/1900 | 31/12/9999 | 92003 |
| 5300 | Namèche | Andenne | 01/01/1900 | 31/12/9999 | 92003 |
| 5300 | Sclayn | Andenne | 01/01/1900 | 31/12/9999 | 92003 |
| 5300 | Seilles | Andenne | 01/01/1900 | 31/12/9999 | 92003 |
| 5300 | Thon | Andenne | 01/01/1900 | 31/12/9999 | 92003 |
| 5300 | Vezin | Andenne | 01/01/1900 | 31/12/9999 | 92003 |
| 5310 | Aische-en-Refail | Eghezée | 01/01/1900 | 31/12/9999 | 92035 |
| 5310 | Bolinne | Eghezée | 01/01/1900 | 31/12/9999 | 92035 |
| 5310 | Boneffe | Eghezée | 01/01/1900 | 31/12/9999 | 92035 |
| 5310 | Branchon | Eghezée | 01/01/1900 | 31/12/9999 | 92035 |
| 5310 | Dhuy | Eghezée | 01/01/1900 | 31/12/9999 | 92035 |
| 5310 | Eghezée | Eghezée | 01/01/1900 | 31/12/9999 | 92035 |
| 5310 | Hanret | Eghezée | 01/01/1900 | 31/12/9999 | 92035 |
| 5310 | Leuze (Nam.) | Eghezée | 01/01/1900 | 31/12/9999 | 92035 |
| 5310 | Liernu | Eghezée | 01/01/1900 | 31/12/9999 | 92035 |
| 5310 | Longchamps (Nam.) | Eghezée | 01/01/1900 | 31/12/9999 | 92035 |
| 5310 | Mehaigne | Eghezée | 01/01/1900 | 31/12/9999 | 92035 |
| 5310 | Noville-sur-Méhaigne | Eghezée | 01/01/1900 | 31/12/9999 | 92035 |
| 5310 | Saint-Germain | Eghezée | 01/01/1900 | 31/12/9999 | 92035 |
| 5310 | Taviers (Nam.) | Eghezée | 01/01/1900 | 31/12/9999 | 92035 |
| 5310 | Upigny | Eghezée | 01/01/1900 | 31/12/9999 | 92035 |
| 5310 | Waret-la-Chaussée | Eghezée | 01/01/1900 | 31/12/9999 | 92035 |
| 5330 | Assesse | Assesse | 01/01/1900 | 31/12/9999 | 92006 |
| 5330 | Maillen | Assesse | 01/01/1900 | 31/12/9999 | 92006 |
| 5330 | Sart-Bernard | Assesse | 01/01/1900 | 31/12/9999 | 92006 |
| 5332 | Crupet | Assesse | 01/01/1900 | 31/12/9999 | 92006 |
| 5333 | Sorinne-la-Longue | Assesse | 01/01/1900 | 31/12/9999 | 92006 |
| 5334 | Florée | Assesse | 01/01/1900 | 31/12/9999 | 92006 |
| 5336 | Courrière | Assesse | 01/01/1900 | 31/12/9999 | 92006 |
| 5340 | Faulx-les-Tombes | Gesves | 01/01/1900 | 31/12/9999 | 92054 |
| 5340 | Gesves | Gesves | 01/01/1900 | 31/12/9999 | 92054 |
| 5340 | Haltinne | Gesves | 01/01/1900 | 31/12/9999 | 92054 |
| 5340 | Mozet | Gesves | 01/01/1900 | 31/12/9999 | 92054 |
| 5340 | Sorée | Gesves | 01/01/1900 | 31/12/9999 | 92054 |
| 5350 | Evelette | Ohéy | 01/01/1900 | 31/12/9999 | 92097 |
| 5350 | Ohéy | Ohéy | 01/01/1900 | 31/12/9999 | 92097 |
| 5351 | Haillot | Ohéy | 01/01/1900 | 31/12/9999 | 92097 |
| 5352 | Perwez-Haillot | Ohéy | 01/01/1900 | 31/12/9999 | 92097 |
| 5353 | Goesnes | Ohéy | 01/01/1900 | 31/12/9999 | 92097 |
| 5354 | Jallet | Ohéy | 01/01/1900 | 31/12/9999 | 92097 |
| 5360 | Hamois | Hamois | 01/01/1900 | 31/12/9999 | 91059 |

| | | | | | |
|------|------------------------|-------------|------------|------------|-------|
| 5360 | Natoye | Hamois | 01/01/1900 | 31/12/9999 | 91059 |
| 5361 | Mohiville | Hamois | 01/01/1900 | 31/12/9999 | 91059 |
| 5361 | Scy | Hamois | 01/01/1900 | 31/12/9999 | 91059 |
| 5362 | Achet | Hamois | 01/01/1900 | 31/12/9999 | 91059 |
| 5363 | Emptinne | Hamois | 01/01/1900 | 31/12/9999 | 91059 |
| 5364 | Schaltin | Hamois | 01/01/1900 | 31/12/9999 | 91059 |
| 5370 | Barvaux-Condroz | Havelange | 01/01/1900 | 31/12/9999 | 91064 |
| 5370 | Flostoy | Havelange | 01/01/1900 | 31/12/9999 | 91064 |
| 5370 | Havelange | Havelange | 01/01/1900 | 31/12/9999 | 91064 |
| 5370 | Jeneffe (Nam.) | Havelange | 01/01/1900 | 31/12/9999 | 91064 |
| 5370 | Porcheresse (Nam.) | Havelange | 01/01/1900 | 31/12/9999 | 91064 |
| 5370 | Verlée | Havelange | 01/01/1900 | 31/12/9999 | 91064 |
| 5372 | Méan | Havelange | 01/01/1900 | 31/12/9999 | 91064 |
| 5374 | Maffe | Havelange | 01/01/1900 | 31/12/9999 | 91064 |
| 5376 | Miécret | Havelange | 01/01/1900 | 31/12/9999 | 91064 |
| 5377 | Baillonville | Somme-Leuze | 01/01/1900 | 31/12/9999 | 91120 |
| 5377 | Bonsin | Somme-Leuze | 01/01/1900 | 31/12/9999 | 91120 |
| 5377 | Heure (Nam.) | Somme-Leuze | 01/01/1900 | 31/12/9999 | 91120 |
| 5377 | Hogne | Somme-Leuze | 01/01/1900 | 31/12/9999 | 91120 |
| 5377 | Nettinne | Somme-Leuze | 01/01/1900 | 31/12/9999 | 91120 |
| 5377 | Noiseux | Somme-Leuze | 01/01/1900 | 31/12/9999 | 91120 |
| 5377 | Sinsin | Somme-Leuze | 01/01/1900 | 31/12/9999 | 91120 |
| 5377 | Somme-Leuze | Somme-Leuze | 01/01/1900 | 31/12/9999 | 91120 |
| 5377 | Waillet | Somme-Leuze | 01/01/1900 | 31/12/9999 | 91120 |
| 5380 | Bierwart | Fernelmont | 01/01/1900 | 31/12/9999 | 92138 |
| 5380 | Cortil-Wodon | Fernelmont | 01/01/1900 | 31/12/9999 | 92138 |
| 5380 | Fernelmont | Fernelmont | 01/01/1900 | 31/12/9999 | 92138 |
| 5380 | Forville | Fernelmont | 01/01/1900 | 31/12/9999 | 92138 |
| 5380 | Franc-Waret | Fernelmont | 01/01/1900 | 31/12/9999 | 92138 |
| 5380 | Hemptinne (Fernelmont) | Fernelmont | 01/01/1900 | 31/12/9999 | 92138 |
| 5380 | Hingeon | Fernelmont | 01/01/1900 | 31/12/9999 | 92138 |
| 5380 | Marchovelette | Fernelmont | 01/01/1900 | 31/12/9999 | 92138 |
| 5380 | Noville-les-Bois | Fernelmont | 01/01/1900 | 31/12/9999 | 92138 |
| 5380 | Pontillas | Fernelmont | 01/01/1900 | 31/12/9999 | 92138 |
| 5380 | Tillier | Fernelmont | 01/01/1900 | 31/12/9999 | 92138 |
| 5500 | Anseremme | Dinant | 01/01/1900 | 31/12/9999 | 91034 |
| 5500 | Bouvignes-sur-Meuse | Dinant | 01/01/1900 | 31/12/9999 | 91034 |
| 5500 | Dinant | Dinant | 01/01/1900 | 31/12/9999 | 91034 |
| 5500 | Dréhance | Dinant | 01/01/1900 | 31/12/9999 | 91034 |
| 5500 | Falmagne | Dinant | 01/01/1900 | 31/12/9999 | 91034 |
| 5500 | Falmignoul | Dinant | 01/01/1900 | 31/12/9999 | 91034 |
| 5500 | Furfooz | Dinant | 01/01/1900 | 31/12/9999 | 91034 |
| 5501 | Lisogne | Dinant | 01/01/1900 | 31/12/9999 | 91034 |
| 5502 | Thynes | Dinant | 01/01/1900 | 31/12/9999 | 91034 |
| 5503 | Sorinnes | Dinant | 01/01/1900 | 31/12/9999 | 91034 |
| 5504 | Foy-Notre-Dame | Dinant | 01/01/1900 | 31/12/9999 | 91034 |
| 5520 | Anthée | Onhaye | 01/01/1900 | 31/12/9999 | 91103 |
| 5520 | Onhaye | Onhaye | 01/01/1900 | 31/12/9999 | 91103 |
| 5521 | Serville | Onhaye | 01/01/1900 | 31/12/9999 | 91103 |
| 5522 | Falaën | Onhaye | 01/01/1900 | 31/12/9999 | 91103 |
| 5523 | Sommière | Onhaye | 01/01/1900 | 31/12/9999 | 91103 |
| 5523 | Weillen | Onhaye | 01/01/1900 | 31/12/9999 | 91103 |
| 5524 | Gerin | Onhaye | 01/01/1900 | 31/12/9999 | 91103 |
| 5530 | Dorinne | Yvoir | 01/01/1900 | 31/12/9999 | 91141 |
| 5530 | Durnal | Yvoir | 01/01/1900 | 31/12/9999 | 91141 |
| 5530 | Evrehailles | Yvoir | 01/01/1900 | 31/12/9999 | 91141 |
| 5530 | Godinne | Yvoir | 01/01/1900 | 31/12/9999 | 91141 |
| 5530 | Houx | Yvoir | 01/01/1900 | 31/12/9999 | 91141 |
| 5530 | Mont (Nam.) | Yvoir | 01/01/1900 | 31/12/9999 | 91141 |
| 5530 | Purnode | Yvoir | 01/01/1900 | 31/12/9999 | 91141 |
| 5530 | Spontin | Yvoir | 01/01/1900 | 31/12/9999 | 91141 |
| 5530 | Yvoir | Yvoir | 01/01/1900 | 31/12/9999 | 91141 |
| 5537 | Anhée | Anhée | 01/01/1900 | 31/12/9999 | 91005 |

| | | | | | |
|------|----------------------|-------------------|------------|------------|-------|
| 5537 | Annevoie-Rouillon | Anhée | 01/01/1900 | 31/12/9999 | 91005 |
| 5537 | Bioul | Anhée | 01/01/1900 | 31/12/9999 | 91005 |
| 5537 | Denée | Anhée | 01/01/1900 | 31/12/9999 | 91005 |
| 5537 | Haut-le-Wastia | Anhée | 01/01/1900 | 31/12/9999 | 91005 |
| 5537 | Sosoye | Anhée | 01/01/1900 | 31/12/9999 | 91005 |
| 5537 | Warnant | Anhée | 01/01/1900 | 31/12/9999 | 91005 |
| 5540 | Hastièrre | Hastièrre | 01/01/1900 | 31/12/9999 | 91142 |
| 5540 | Hastièrre-Lavaux | Hastièrre | 01/01/1900 | 31/12/9999 | 91142 |
| 5540 | Hermeton-sur-Meuse | Hastièrre | 01/01/1900 | 31/12/9999 | 91142 |
| 5540 | Waulsort | Hastièrre | 01/01/1900 | 31/12/9999 | 91142 |
| 5541 | Hastièrre-par-Delà | Hastièrre | 01/01/1900 | 31/12/9999 | 91142 |
| 5542 | Blaimont | Hastièrre | 01/01/1900 | 31/12/9999 | 91142 |
| 5543 | Heer | Hastièrre | 01/01/1900 | 31/12/9999 | 91142 |
| 5544 | Agimont | Hastièrre | 01/01/1900 | 31/12/9999 | 91142 |
| 5550 | Alle | Vresse-sur-Semois | 01/01/1900 | 31/12/9999 | 91143 |
| 5550 | Bagimont | Vresse-sur-Semois | 01/01/1900 | 31/12/9999 | 91143 |
| 5550 | Bohan | Vresse-sur-Semois | 01/01/1900 | 31/12/9999 | 91143 |
| 5550 | Chairière | Vresse-sur-Semois | 01/01/1900 | 31/12/9999 | 91143 |
| 5550 | Laforêt | Vresse-sur-Semois | 01/01/1900 | 31/12/9999 | 91143 |
| 5550 | Membre | Vresse-sur-Semois | 01/01/1900 | 31/12/9999 | 91143 |
| 5550 | Mouzaive | Vresse-sur-Semois | 01/01/1900 | 31/12/9999 | 91143 |
| 5550 | Nafraiture | Vresse-sur-Semois | 01/01/1900 | 31/12/9999 | 91143 |
| 5550 | Orchimont | Vresse-sur-Semois | 01/01/1900 | 31/12/9999 | 91143 |
| 5550 | Pussemanage | Vresse-sur-Semois | 01/01/1900 | 31/12/9999 | 91143 |
| 5550 | Sugny | Vresse-sur-Semois | 01/01/1900 | 31/12/9999 | 91143 |
| 5550 | Vresse | Vresse-sur-Semois | 01/01/1900 | 31/12/2008 | 91143 |
| 5550 | Vresse-sur-Semois | Vresse-sur-Semois | 01/01/1900 | 31/12/9999 | 91143 |
| 5555 | Baillamont | Bièvre | 01/01/1900 | 31/12/9999 | 91015 |
| 5555 | Bellefontaine (Nam.) | Bièvre | 01/01/1900 | 31/12/9999 | 91015 |
| 5555 | Bièvre | Bièvre | 01/01/1900 | 31/12/9999 | 91015 |
| 5555 | Cornimont | Bièvre | 01/01/1900 | 31/12/9999 | 91015 |
| 5555 | Graide | Bièvre | 01/01/1900 | 31/12/9999 | 91015 |
| 5555 | Gros-Fays | Bièvre | 01/01/1900 | 31/12/9999 | 91015 |
| 5555 | Monceau-en-Ardenne | Bièvre | 01/01/1900 | 31/12/9999 | 91015 |
| 5555 | Naomé | Bièvre | 01/01/1900 | 31/12/9999 | 91015 |
| 5555 | Oizy | Bièvre | 01/01/1900 | 31/12/9999 | 91015 |
| 5555 | Petit-Fays | Bièvre | 01/01/1900 | 31/12/9999 | 91015 |
| 5560 | Ciergnon | Houyet | 01/01/1900 | 31/12/9999 | 91072 |
| 5560 | Finnevaux | Houyet | 01/01/1900 | 31/12/9999 | 91072 |
| 5560 | Houyet | Houyet | 01/01/1900 | 31/12/9999 | 91072 |
| 5560 | Hulsonniaux | Houyet | 01/01/1900 | 31/12/9999 | 91072 |
| 5560 | Mesnil-Eglise | Houyet | 01/01/1900 | 31/12/9999 | 91072 |
| 5560 | Mesnil-Saint-Blaise | Houyet | 01/01/1900 | 31/12/9999 | 91072 |
| 5561 | Celles (Nam.) | Houyet | 01/01/1900 | 31/12/9999 | 91072 |
| 5562 | Custinne | Houyet | 01/01/1900 | 31/12/9999 | 91072 |
| 5563 | Hour | Houyet | 01/01/1900 | 31/12/9999 | 91072 |
| 5564 | Wanlin | Houyet | 01/01/1900 | 31/12/9999 | 91072 |
| 5570 | Baronville | Beauraing | 01/01/1900 | 31/12/9999 | 91013 |
| 5570 | Beauraing | Beauraing | 01/01/1900 | 31/12/9999 | 91013 |
| 5570 | Dion | Beauraing | 01/01/1900 | 31/12/9999 | 91013 |
| 5570 | Fellenne | Beauraing | 01/01/1900 | 31/12/9999 | 91013 |
| 5570 | Feschaux | Beauraing | 01/01/1900 | 31/12/9999 | 91013 |
| 5570 | Honnay | Beauraing | 01/01/1900 | 31/12/9999 | 91013 |
| 5570 | Javingue | Beauraing | 01/01/1900 | 31/12/9999 | 91013 |
| 5570 | Vonèche | Beauraing | 01/01/1900 | 31/12/9999 | 91013 |
| 5570 | Wancennes | Beauraing | 01/01/1900 | 31/12/9999 | 91013 |
| 5570 | Winenne | Beauraing | 01/01/1900 | 31/12/9999 | 91013 |
| 5571 | Wiesme | Beauraing | 01/01/1900 | 31/12/9999 | 91013 |
| 5572 | Focant | Beauraing | 01/01/1900 | 31/12/9999 | 91013 |
| 5573 | Martouzin-Neuville | Beauraing | 01/01/1900 | 31/12/9999 | 91013 |
| 5574 | Pondrôme | Beauraing | 01/01/1900 | 31/12/9999 | 91013 |
| 5575 | Bourseigne-Neuve | Gedinne | 01/01/1900 | 31/12/9999 | 91054 |
| 5575 | Bourseigne-Vieille | Gedinne | 01/01/1900 | 31/12/9999 | 91054 |

| | | | | | |
|------|--------------------------|---------------|------------|------------|-------|
| 5575 | Gedinne | Gedinne | 01/01/1900 | 31/12/9999 | 91054 |
| 5575 | Houdremont | Gedinne | 01/01/1900 | 31/12/9999 | 91054 |
| 5575 | Louette-Saint-Denis | Gedinne | 01/01/1900 | 31/12/9999 | 91054 |
| 5575 | Louette-Saint-Pierre | Gedinne | 01/01/1900 | 31/12/9999 | 91054 |
| 5575 | Malvoisin | Gedinne | 01/01/1900 | 31/12/9999 | 91054 |
| 5575 | Patignies | Gedinne | 01/01/1900 | 31/12/9999 | 91054 |
| 5575 | Rienne | Gedinne | 01/01/1900 | 31/12/9999 | 91054 |
| 5575 | Sart-Custinne | Gedinne | 01/01/1900 | 31/12/9999 | 91054 |
| 5575 | Vencimont | Gedinne | 01/01/1900 | 31/12/9999 | 91054 |
| 5575 | Willerzie | Gedinne | 01/01/1900 | 31/12/9999 | 91054 |
| 5576 | Froidfontaine | Beauraing | 01/01/1900 | 31/12/9999 | 91013 |
| 5580 | Ave-et-Auffe | Rochefort | 01/01/1900 | 31/12/9999 | 91114 |
| 5580 | Buissonville | Rochefort | 01/01/1900 | 31/12/9999 | 91114 |
| 5580 | Eprave | Rochefort | 01/01/1900 | 31/12/9999 | 91114 |
| 5580 | Han-sur-Lesse | Rochefort | 01/01/1900 | 31/12/9999 | 91114 |
| 5580 | Jemelle | Rochefort | 01/01/1900 | 31/12/9999 | 91114 |
| 5580 | Lavaux-Sainte-Anne | Rochefort | 01/01/1900 | 31/12/9999 | 91114 |
| 5580 | Lessive | Rochefort | 01/01/1900 | 31/12/9999 | 91114 |
| 5580 | Mont-Gauthier | Rochefort | 01/01/1900 | 31/12/9999 | 91114 |
| 5580 | Rochefort | Rochefort | 01/01/1900 | 31/12/9999 | 91114 |
| 5580 | Villers-sur-Lesse | Rochefort | 01/01/1900 | 31/12/9999 | 91114 |
| 5580 | Wavreille | Rochefort | 01/01/1900 | 31/12/9999 | 91114 |
| 5590 | Achène | Ciney | 01/01/1900 | 31/12/9999 | 91030 |
| 5590 | Braibant | Ciney | 01/01/1900 | 31/12/9999 | 91030 |
| 5590 | Chevetogne | Ciney | 01/01/1900 | 31/12/9999 | 91030 |
| 5590 | Ciney | Ciney | 01/01/1900 | 31/12/9999 | 91030 |
| 5590 | Conneux | Ciney | 01/01/1900 | 31/12/9999 | 91030 |
| 5590 | Haversin | Ciney | 01/01/1900 | 31/12/9999 | 91030 |
| 5590 | Leignon | Ciney | 01/01/1900 | 31/12/9999 | 91030 |
| 5590 | Pessoux | Ciney | 01/01/1900 | 31/12/9999 | 91030 |
| 5590 | Serinchamps | Ciney | 01/01/1900 | 31/12/9999 | 91030 |
| 5590 | Sovet | Ciney | 01/01/1900 | 31/12/9999 | 91030 |
| 5600 | Fagnolle | Philippeville | 01/01/1900 | 31/12/9999 | 93056 |
| 5600 | Franchimont | Philippeville | 01/01/1900 | 31/12/9999 | 93056 |
| 5600 | Jamagne | Philippeville | 01/01/1900 | 31/12/9999 | 93056 |
| 5600 | Jamiolle | Philippeville | 01/01/1900 | 31/12/9999 | 93056 |
| 5600 | Merlemont | Philippeville | 01/01/1900 | 31/12/9999 | 93056 |
| 5600 | Neuville (Philippeville) | Philippeville | 01/01/1900 | 31/12/9999 | 93056 |
| 5600 | Omezée | Philippeville | 01/01/1900 | 31/12/9999 | 93056 |
| 5600 | Philippeville | Philippeville | 01/01/1900 | 31/12/9999 | 93056 |
| 5600 | Roly | Philippeville | 01/01/1900 | 31/12/9999 | 93056 |
| 5600 | Romedenne | Philippeville | 01/01/1900 | 31/12/9999 | 93056 |
| 5600 | Samart | Philippeville | 01/01/1900 | 31/12/9999 | 93056 |
| 5600 | Sart-en-Fagne | Philippeville | 01/01/1900 | 31/12/9999 | 93056 |
| 5600 | Sautour | Philippeville | 01/01/1900 | 31/12/9999 | 93056 |
| 5600 | Surice | Philippeville | 01/01/1900 | 31/12/9999 | 93056 |
| 5600 | Villers-en-Fagne | Philippeville | 01/01/1900 | 31/12/9999 | 93056 |
| 5600 | Villers-le-Gambon | Philippeville | 01/01/1900 | 31/12/9999 | 93056 |
| 5600 | Vodecée | Philippeville | 01/01/1900 | 31/12/9999 | 93056 |
| 5620 | Corenne | Florennes | 01/01/1900 | 31/12/9999 | 93022 |
| 5620 | Flavion | Florennes | 01/01/1900 | 31/12/9999 | 93022 |
| 5620 | Florennes | Florennes | 01/01/1900 | 31/12/9999 | 93022 |
| 5620 | Hemptinne-lez-Florennes | Florennes | 01/01/1900 | 31/12/9999 | 93022 |
| 5620 | Morville | Florennes | 01/01/1900 | 31/12/9999 | 93022 |
| 5620 | Rosée | Florennes | 01/01/1900 | 31/12/9999 | 93022 |
| 5620 | Saint-Aubin | Florennes | 01/01/1900 | 31/12/9999 | 93022 |
| 5621 | Hanzinelle | Florennes | 01/01/1900 | 31/12/9999 | 93022 |
| 5621 | Hanzinne | Florennes | 01/01/1900 | 31/12/9999 | 93022 |
| 5621 | Morialmé | Florennes | 01/01/1900 | 31/12/9999 | 93022 |
| 5621 | Thy-le-Bauduin | Florennes | 01/01/1900 | 31/12/9999 | 93022 |
| 5630 | Cerfontaine | Cerfontaine | 01/01/1900 | 31/12/9999 | 93010 |
| 5630 | Daussois | Cerfontaine | 01/01/1900 | 31/12/9999 | 93010 |
| 5630 | Senzeille | Cerfontaine | 01/01/1900 | 31/12/9999 | 93010 |

| | | | | | |
|------|----------------------|-------------|------------|------------|-------|
| 5630 | Silenrieux | Cerfontaine | 01/01/1900 | 31/12/9999 | 93010 |
| 5630 | Soumoy | Cerfontaine | 01/01/1900 | 31/12/9999 | 93010 |
| 5630 | Villers-Deux-Eglises | Cerfontaine | 01/01/1900 | 31/12/9999 | 93010 |
| 5640 | Biesme | Mettet | 01/01/1900 | 31/12/9999 | 92087 |
| 5640 | Biesmerée | Mettet | 01/01/1900 | 31/12/9999 | 92087 |
| 5640 | Graux | Mettet | 01/01/1900 | 31/12/9999 | 92087 |
| 5640 | Mettet | Mettet | 01/01/1900 | 31/12/9999 | 92087 |
| 5640 | Oret | Mettet | 01/01/1900 | 31/12/9999 | 92087 |
| 5640 | Saint-Gérard | Mettet | 01/01/1900 | 31/12/9999 | 92087 |
| 5641 | Furnaux | Mettet | 01/01/1900 | 31/12/9999 | 92087 |
| 5644 | Ermeton-sur-Biert | Mettet | 01/01/1900 | 31/12/9999 | 92087 |
| 5646 | Stave | Mettet | 01/01/1900 | 31/12/9999 | 92087 |
| 5650 | Castillon | Walcourt | 01/01/1900 | 31/12/9999 | 93088 |
| 5650 | Chastrès | Walcourt | 01/01/1900 | 31/12/9999 | 93088 |
| 5650 | Clermont (Nam.) | Walcourt | 01/01/1900 | 31/12/9999 | 93088 |
| 5650 | Fontenelle | Walcourt | 01/01/1900 | 31/12/9999 | 93088 |
| 5650 | Fraire | Walcourt | 01/01/1900 | 31/12/9999 | 93088 |
| 5650 | Pry | Walcourt | 01/01/1900 | 31/12/9999 | 93088 |
| 5650 | Vogenée | Walcourt | 01/01/1900 | 31/12/9999 | 93088 |
| 5650 | Walcourt | Walcourt | 01/01/1900 | 31/12/9999 | 93088 |
| 5650 | Yves-Gomezée | Walcourt | 01/01/1900 | 31/12/9999 | 93088 |
| 5651 | Berzée | Walcourt | 01/01/1900 | 31/12/9999 | 93088 |
| 5651 | Gourdinne | Walcourt | 01/01/1900 | 31/12/9999 | 93088 |
| 5651 | Laneffe | Walcourt | 01/01/1900 | 31/12/9999 | 93088 |
| 5651 | Rognée | Walcourt | 01/01/1900 | 31/12/9999 | 93088 |
| 5651 | Somzée | Walcourt | 01/01/1900 | 31/12/9999 | 93088 |
| 5651 | Tarcienne | Walcourt | 01/01/1900 | 31/12/9999 | 93088 |
| 5651 | Thy-le-Château | Walcourt | 01/01/1900 | 31/12/9999 | 93088 |
| 5660 | Aublain | Couvin | 01/01/1900 | 31/12/9999 | 93014 |
| 5660 | Boussu-en-Fagne | Couvin | 01/01/1900 | 31/12/9999 | 93014 |
| 5660 | Brûly | Couvin | 01/01/1900 | 31/12/9999 | 93014 |
| 5660 | Brûly-de-Pesche | Couvin | 01/01/1900 | 31/12/9999 | 93014 |
| 5660 | Couvin | Couvin | 01/01/1900 | 31/12/9999 | 93014 |
| 5660 | Cul-des-Sarts | Couvin | 01/01/1900 | 31/12/9999 | 93014 |
| 5660 | Dailly | Couvin | 01/01/1900 | 31/12/9999 | 93014 |
| 5660 | Frasnes (Nam.) | Couvin | 01/01/1900 | 31/12/9999 | 93014 |
| 5660 | Gonrioux | Couvin | 01/01/1900 | 31/12/9999 | 93014 |
| 5660 | Mariembourg | Couvin | 01/01/1900 | 31/12/9999 | 93014 |
| 5660 | Pesche | Couvin | 01/01/1900 | 31/12/9999 | 93014 |
| 5660 | Petigny | Couvin | 01/01/1900 | 31/12/9999 | 93014 |
| 5660 | Petite-Chapelle | Couvin | 01/01/1900 | 31/12/9999 | 93014 |
| 5660 | Presgaux | Couvin | 01/01/1900 | 31/12/9999 | 93014 |
| 5670 | Dourbes | Viroinval | 01/01/1900 | 31/12/9999 | 93090 |
| 5670 | Le Mesnil | Viroinval | 01/01/1900 | 31/12/9999 | 93090 |
| 5670 | Mazée | Viroinval | 01/01/1900 | 31/12/9999 | 93090 |
| 5670 | Nismes | Viroinval | 01/01/1900 | 31/12/9999 | 93090 |
| 5670 | Oignies-en-Thiérache | Viroinval | 01/01/1900 | 31/12/9999 | 93090 |
| 5670 | Olloy-sur-Viroin | Viroinval | 01/01/1900 | 31/12/9999 | 93090 |
| 5670 | Treignes | Viroinval | 01/01/1900 | 31/12/9999 | 93090 |
| 5670 | Vierves-sur-Viroin | Viroinval | 01/01/1900 | 31/12/9999 | 93090 |
| 5670 | Viroinval | Viroinval | 01/01/1900 | 31/12/9999 | 93090 |
| 5680 | Doische | Doische | 01/01/1900 | 31/12/9999 | 93018 |
| 5680 | Gimnée | Doische | 01/01/1900 | 31/12/9999 | 93018 |
| 5680 | Gochenée | Doische | 01/01/1900 | 31/12/9999 | 93018 |
| 5680 | Matagne-la-Grande | Doische | 01/01/1900 | 31/12/9999 | 93018 |
| 5680 | Matagne-la-Petite | Doische | 01/01/1900 | 31/12/9999 | 93018 |
| 5680 | Niverlée | Doische | 01/01/1900 | 31/12/9999 | 93018 |
| 5680 | Romerée | Doische | 01/01/1900 | 31/12/9999 | 93018 |
| 5680 | Soulme | Doische | 01/01/1900 | 31/12/9999 | 93018 |
| 5680 | Vaucelles | Doische | 01/01/1900 | 31/12/9999 | 93018 |
| 5680 | Vodelée | Doische | 01/01/1900 | 31/12/9999 | 93018 |
| 6000 | Charleroi | Charleroi | 01/01/1900 | 31/12/9999 | 52011 |
| 6001 | Marcinelle | Charleroi | 01/01/1900 | 31/12/9999 | 52011 |

| | | | | | |
|------|------------------------|------------------------|------------|------------|-------|
| 6010 | Couillet | Charleroi | 01/01/1900 | 31/12/9999 | 52011 |
| 6020 | Dampremy | Charleroi | 01/01/1900 | 31/12/9999 | 52011 |
| 6030 | Goutroux | Charleroi | 01/01/1900 | 31/12/9999 | 52011 |
| 6030 | Marchienne-au-Pont | Charleroi | 01/01/1900 | 31/12/9999 | 52011 |
| 6031 | Monceau-sur-Sambre | Charleroi | 01/01/1900 | 31/12/9999 | 52011 |
| 6032 | Mont-sur-Marchienne | Charleroi | 01/01/1900 | 31/12/9999 | 52011 |
| 6040 | Jumet (Charleroi) | Charleroi | 01/01/1900 | 31/12/9999 | 52011 |
| 6041 | Gosselies | Charleroi | 01/01/1900 | 31/12/9999 | 52011 |
| 6042 | Lodelinsart | Charleroi | 01/01/1900 | 31/12/9999 | 52011 |
| 6043 | Ransart | Charleroi | 01/01/1900 | 31/12/9999 | 52011 |
| 6044 | Roux | Charleroi | 01/01/1900 | 31/12/9999 | 52011 |
| 6060 | Gilly (Charleroi) | Charleroi | 01/01/1900 | 31/12/9999 | 52011 |
| 6061 | Montignies-sur-Sambre | Charleroi | 01/01/1900 | 31/12/9999 | 52011 |
| 6110 | Montigny-le-Tilleul | Montigny-le-Tilleul | 01/01/1900 | 31/12/9999 | 52048 |
| 6111 | Landelies | Montigny-le-Tilleul | 01/01/1900 | 31/12/9999 | 52048 |
| 6120 | Cour-sur-Heure | Ham-sur-Heure-Nalinnes | 01/01/1900 | 31/12/9999 | 56086 |
| 6120 | Ham-sur-Heure | Ham-sur-Heure-Nalinnes | 01/01/1900 | 31/12/9999 | 56086 |
| 6120 | Ham-sur-Heure-Nalinnes | Ham-sur-Heure-Nalinnes | 01/01/1900 | 31/12/9999 | 56086 |
| 6120 | Jamioulx | Ham-sur-Heure-Nalinnes | 01/01/1900 | 31/12/9999 | 56086 |
| 6120 | Marbaix (Ht.) | Ham-sur-Heure-Nalinnes | 01/01/1900 | 31/12/9999 | 56086 |
| 6120 | Nalinnes | Ham-sur-Heure-Nalinnes | 01/01/1900 | 31/12/9999 | 56086 |
| 6140 | Fontaine-l'Evêque | Fontaine-l'Evêque | 01/01/1900 | 31/12/9999 | 52022 |
| 6141 | Forchies-la-Marche | Fontaine-l'Evêque | 01/01/1900 | 31/12/9999 | 52022 |
| 6142 | Leernes | Fontaine-l'Evêque | 01/01/1900 | 31/12/9999 | 52022 |
| 6150 | Anderlues | Anderlues | 01/01/1900 | 31/12/9999 | 56001 |
| 6180 | Courcelles | Courcelles | 01/01/1900 | 31/12/9999 | 52015 |
| 6181 | Gouy-lez-Pléton | Courcelles | 01/01/1900 | 31/12/9999 | 52015 |
| 6182 | Souvret | Courcelles | 01/01/1900 | 31/12/9999 | 52015 |
| 6183 | Trazegnies | Courcelles | 01/01/1900 | 31/12/9999 | 52015 |
| 6200 | Bouffioulx | Châtelet | 01/01/1900 | 31/12/9999 | 52012 |
| 6200 | Châtelet | Châtelet | 01/01/1900 | 31/12/9999 | 52012 |
| 6200 | Châtelineau | Châtelet | 01/01/1900 | 31/12/9999 | 52012 |
| 6210 | Frasnes-lez-Gosselies | Les Bons Villers | 01/01/1900 | 31/12/9999 | 52075 |
| 6210 | Les Bons Villers | Les Bons Villers | 01/01/1900 | 31/12/9999 | 52075 |
| 6210 | Rèves | Les Bons Villers | 01/01/1900 | 31/12/9999 | 52075 |
| 6210 | Villers-Perwin | Les Bons Villers | 01/01/1900 | 31/12/9999 | 52075 |
| 6210 | Wayaux | Les Bons Villers | 01/01/1900 | 31/12/9999 | 52075 |
| 6211 | Mellet | Les Bons Villers | 01/01/1900 | 31/12/9999 | 52075 |
| 6220 | Fleurus | Fleurus | 01/01/1900 | 31/12/9999 | 52021 |
| 6220 | Heppignies | Fleurus | 01/01/1900 | 31/12/9999 | 52021 |
| 6220 | Lambusart | Fleurus | 01/01/1900 | 31/12/9999 | 52021 |
| 6220 | Wangénies | Fleurus | 01/01/1900 | 31/12/9999 | 52021 |
| 6221 | Saint-Amand | Fleurus | 01/01/1900 | 31/12/9999 | 52021 |
| 6222 | Brye | Fleurus | 01/01/1900 | 31/12/9999 | 52021 |
| 6223 | Wagnelée | Fleurus | 01/01/1900 | 31/12/9999 | 52021 |
| 6224 | Wanfercée-Baulet | Fleurus | 01/01/1900 | 31/12/9999 | 52021 |
| 6230 | Buzet | Pont-à-Celles | 01/01/1900 | 31/12/9999 | 52055 |
| 6230 | Obaix | Pont-à-Celles | 01/01/1900 | 31/12/9999 | 52055 |
| 6230 | Pont-à-Celles | Pont-à-Celles | 01/01/1900 | 31/12/9999 | 52055 |
| 6230 | Thiméon | Pont-à-Celles | 01/01/1900 | 31/12/9999 | 52055 |
| 6230 | Viesville | Pont-à-Celles | 01/01/1900 | 31/12/9999 | 52055 |
| 6238 | Liberchies | Pont-à-Celles | 01/01/1900 | 31/12/9999 | 52055 |
| 6238 | Luttre | Pont-à-Celles | 01/01/1900 | 31/12/9999 | 52055 |
| 6240 | Farciennes | Farciennes | 01/01/1900 | 31/12/9999 | 52018 |
| 6240 | Pironchamps | Farciennes | 01/01/1900 | 31/12/9999 | 52018 |
| 6250 | Aiseau | Aiseau-Presles | 01/01/1900 | 31/12/9999 | 52074 |
| 6250 | Aiseau-Presles | Aiseau-Presles | 01/01/1900 | 31/12/9999 | 52074 |
| 6250 | Pont-de-Loup | Aiseau-Presles | 01/01/1900 | 31/12/9999 | 52074 |
| 6250 | Presles | Aiseau-Presles | 01/01/1900 | 31/12/9999 | 52074 |
| 6250 | Roselies | Aiseau-Presles | 01/01/1900 | 31/12/9999 | 52074 |
| 6280 | Acoz | Gerpinnes | 01/01/1900 | 31/12/9999 | 52025 |
| 6280 | Gerpinnes | Gerpinnes | 01/01/1900 | 31/12/9999 | 52025 |
| 6280 | Gougnies | Gerpinnes | 01/01/1900 | 31/12/9999 | 52025 |

| | | | | | |
|------|-----------------------------|-------------------|------------|------------|-------|
| 6280 | Joncret | Gerpinnes | 01/01/1900 | 31/12/9999 | 52025 |
| 6280 | Loverval | Gerpinnes | 01/01/1900 | 31/12/9999 | 52025 |
| 6280 | Villers-Poterie | Gerpinnes | 01/01/1900 | 31/12/9999 | 52025 |
| 6440 | Boussu-lez-Walcourt | Froidchapelle | 01/01/1900 | 31/12/9999 | 56029 |
| 6440 | Fourbechies | Froidchapelle | 01/01/1900 | 31/12/9999 | 56029 |
| 6440 | Froidchapelle | Froidchapelle | 01/01/1900 | 31/12/9999 | 56029 |
| 6440 | Vergnies | Froidchapelle | 01/01/1900 | 31/12/9999 | 56029 |
| 6441 | Erpion | Froidchapelle | 01/01/1900 | 31/12/9999 | 56029 |
| 6460 | Baillèvre | Chimay | 01/01/1900 | 31/12/9999 | 56016 |
| 6460 | Chimay | Chimay | 01/01/1900 | 31/12/9999 | 56016 |
| 6460 | Robechies | Chimay | 01/01/1900 | 31/12/9999 | 56016 |
| 6460 | Saint-Remy (Ht.) | Chimay | 01/01/1900 | 31/12/9999 | 56016 |
| 6460 | Salles | Chimay | 01/01/1900 | 31/12/9999 | 56016 |
| 6460 | Villers-la-Tour | Chimay | 01/01/1900 | 31/12/9999 | 56016 |
| 6461 | Virelles | Chimay | 01/01/1900 | 31/12/9999 | 56016 |
| 6462 | Vaux-lez-Chimay | Chimay | 01/01/1900 | 31/12/9999 | 56016 |
| 6463 | Lompret | Chimay | 01/01/1900 | 31/12/9999 | 56016 |
| 6464 | Baileux | Chimay | 01/01/1900 | 31/12/9999 | 56016 |
| 6464 | Bourlers | Chimay | 01/01/1900 | 31/12/9999 | 56016 |
| 6464 | Forges | Chimay | 01/01/1900 | 31/12/9999 | 56016 |
| 6464 | l'Escaillère | Chimay | 01/01/1900 | 31/12/9999 | 56016 |
| 6464 | Rièzes | Chimay | 01/01/1900 | 31/12/9999 | 56016 |
| 6470 | Grandrieu | Sivry-Rance | 01/01/1900 | 31/12/9999 | 56088 |
| 6470 | Montbliart | Sivry-Rance | 01/01/1900 | 31/12/9999 | 56088 |
| 6470 | Rance | Sivry-Rance | 01/01/1900 | 31/12/9999 | 56088 |
| 6470 | Sautin | Sivry-Rance | 01/01/1900 | 31/12/9999 | 56088 |
| 6470 | Sivry | Sivry-Rance | 01/01/1900 | 31/12/9999 | 56088 |
| 6470 | Sivry-Rance | Sivry-Rance | 01/01/1900 | 31/12/9999 | 56088 |
| 6500 | Barbençon | Beaumont | 01/01/1900 | 31/12/9999 | 56005 |
| 6500 | Beaumont | Beaumont | 01/01/1900 | 31/12/9999 | 56005 |
| 6500 | Leugnies | Beaumont | 01/01/1900 | 31/12/9999 | 56005 |
| 6500 | Leval-Chaudeville | Beaumont | 01/01/1900 | 31/12/9999 | 56005 |
| 6500 | Renlies | Beaumont | 01/01/1900 | 31/12/9999 | 56005 |
| 6500 | Solre-Saint-Géry | Beaumont | 01/01/1900 | 31/12/9999 | 56005 |
| 6500 | Thirimont | Beaumont | 01/01/1900 | 31/12/9999 | 56005 |
| 6511 | Strée (Ht.) | Beaumont | 01/01/1900 | 31/12/9999 | 56005 |
| 6530 | Leers-et-Fosteau | Thuin | 01/01/1900 | 31/12/9999 | 56078 |
| 6530 | Thuin | Thuin | 01/01/1900 | 31/12/9999 | 56078 |
| 6531 | Biesme-sous-Thuin | Thuin | 01/01/1900 | 31/12/9999 | 56078 |
| 6532 | Ragnies | Thuin | 01/01/1900 | 31/12/9999 | 56078 |
| 6533 | Biercée | Thuin | 01/01/1900 | 31/12/9999 | 56078 |
| 6534 | Gozée | Thuin | 01/01/1900 | 31/12/9999 | 56078 |
| 6536 | Donstiennes | Thuin | 01/01/1900 | 31/12/9999 | 56078 |
| 6536 | Thuillies | Thuin | 01/01/1900 | 31/12/9999 | 56078 |
| 6540 | Lobbès | Lobbès | 01/01/1900 | 31/12/9999 | 56044 |
| 6540 | Mont-Sainte-Geneviève | Lobbès | 01/01/1900 | 31/12/9999 | 56044 |
| 6542 | Sars-la-Buissière | Lobbès | 01/01/1900 | 31/12/9999 | 56044 |
| 6543 | Bienne-lez-Happart | Lobbès | 01/01/1900 | 31/12/9999 | 56044 |
| 6560 | Bersillies-l'Abbaye | Erquelinnes | 01/01/1900 | 31/12/9999 | 56022 |
| 6560 | Erquelinnes | Erquelinnes | 01/01/1900 | 31/12/9999 | 56022 |
| 6560 | Grand-Reng | Erquelinnes | 01/01/1900 | 31/12/9999 | 56022 |
| 6560 | Hantes-Wihéries | Erquelinnes | 01/01/1900 | 31/12/9999 | 56022 |
| 6560 | Montignies-Saint-Christophe | Erquelinnes | 01/01/1900 | 31/12/9999 | 56022 |
| 6560 | Solre-sur-Sambre | Erquelinnes | 01/01/1900 | 31/12/9999 | 56022 |
| 6567 | Fontaine-Valmont | Merbes-le-Château | 01/01/1900 | 31/12/9999 | 56049 |
| 6567 | Labuissière | Merbes-le-Château | 01/01/1900 | 31/12/9999 | 56049 |
| 6567 | Merbes-le-Château | Merbes-le-Château | 01/01/1900 | 31/12/9999 | 56049 |
| 6567 | Merbes-Sainte-Marie | Merbes-le-Château | 01/01/1900 | 31/12/9999 | 56049 |
| 6590 | Momignies | Momignies | 01/01/1900 | 31/12/9999 | 56051 |
| 6591 | Macon | Momignies | 01/01/1900 | 31/12/9999 | 56051 |
| 6592 | Monceau-lmbrechies | Momignies | 01/01/1900 | 31/12/9999 | 56051 |
| 6593 | Macquenoise | Momignies | 01/01/1900 | 31/12/9999 | 56051 |
| 6594 | Beauwelz | Momignies | 01/01/1900 | 31/12/9999 | 56051 |

| | | | | | |
|------|----------------------|---------------|------------|------------|-------|
| 6596 | Forge-Philippe | Momignies | 01/01/1900 | 31/12/9999 | 56051 |
| 6596 | Seloignes | Momignies | 01/01/1900 | 31/12/9999 | 56051 |
| 6600 | Bastenaken | Bastenaken | 01/01/1900 | 31/12/9999 | 82003 |
| 6600 | Longvilly | Bastenaken | 01/01/1900 | 31/12/9999 | 82003 |
| 6600 | Noville (Lux.) | Bastenaken | 01/01/1900 | 31/12/9999 | 82003 |
| 6600 | Villers-la-Bonne-Eau | Bastenaken | 01/01/1900 | 31/12/9999 | 82003 |
| 6600 | Wardin | Bastenaken | 01/01/1900 | 31/12/9999 | 82003 |
| 6630 | Martelange | Martelange | 01/01/1900 | 31/12/9999 | 81013 |
| 6637 | Fauvillers | Fauvillers | 01/01/1900 | 31/12/9999 | 82009 |
| 6637 | Hollange | Fauvillers | 01/01/1900 | 31/12/9999 | 82009 |
| 6637 | Tintange | Fauvillers | 01/01/1900 | 31/12/9999 | 82009 |
| 6640 | Hompré | Vaux-sur-Sûre | 01/01/1900 | 31/12/9999 | 82036 |
| 6640 | Morhet | Vaux-sur-Sûre | 01/01/1900 | 31/12/9999 | 82036 |
| 6640 | Nives | Vaux-sur-Sûre | 01/01/1900 | 31/12/9999 | 82036 |
| 6640 | Sibret | Vaux-sur-Sûre | 01/01/1900 | 31/12/9999 | 82036 |
| 6640 | Vaux-lez-Rosières | Vaux-sur-Sûre | 01/01/1900 | 31/12/9999 | 82036 |
| 6640 | Vaux-sur-Sûre | Vaux-sur-Sûre | 01/01/1900 | 31/12/9999 | 82036 |
| 6642 | Juseret | Vaux-sur-Sûre | 01/01/1900 | 31/12/9999 | 82036 |
| 6660 | Houffalize | Houffalize | 01/01/1900 | 31/12/9999 | 82014 |
| 6660 | Nadrin | Houffalize | 01/01/1900 | 31/12/9999 | 82014 |
| 6661 | Mont (Lux.) | Houffalize | 01/01/1900 | 31/12/9999 | 82014 |
| 6661 | Tailles | Houffalize | 01/01/1900 | 31/12/9999 | 82014 |
| 6662 | Tavigny | Houffalize | 01/01/1900 | 31/12/9999 | 82014 |
| 6663 | Mabompré | Houffalize | 01/01/1900 | 31/12/9999 | 82014 |
| 6666 | Wibrin | Houffalize | 01/01/1900 | 31/12/9999 | 82014 |
| 6670 | Gouvy | Gouvy | 01/01/1900 | 31/12/9999 | 82037 |
| 6670 | Limerlé | Gouvy | 01/01/1900 | 31/12/9999 | 82037 |
| 6671 | Bovigny | Gouvy | 01/01/1900 | 31/12/9999 | 82037 |
| 6672 | Beho | Gouvy | 01/01/1900 | 31/12/9999 | 82037 |
| 6673 | Cherain | Gouvy | 01/01/1900 | 31/12/9999 | 82037 |
| 6674 | Montleban | Gouvy | 01/01/1900 | 31/12/9999 | 82037 |
| 6680 | Amberloup | Sainte-Ode | 01/01/1900 | 31/12/9999 | 82038 |
| 6680 | Sainte-Ode | Sainte-Ode | 01/01/1900 | 31/12/9999 | 82038 |
| 6680 | Tillet | Sainte-Ode | 01/01/1900 | 31/12/9999 | 82038 |
| 6681 | Lavacherie | Sainte-Ode | 01/01/1900 | 31/12/9999 | 82038 |
| 6686 | Flamierge | Bertogne | 01/01/1900 | 31/12/9999 | 82005 |
| 6687 | Bertogne | Bertogne | 01/01/1900 | 31/12/9999 | 82005 |
| 6688 | Longchamps (Lux.) | Bertogne | 01/01/1900 | 31/12/9999 | 82005 |
| 6690 | Bihain | Vielsalm | 01/01/1900 | 31/12/9999 | 82032 |
| 6690 | Vielsalm | Vielsalm | 01/01/1900 | 31/12/9999 | 82032 |
| 6692 | Petit-Thier | Vielsalm | 01/01/1900 | 31/12/9999 | 82032 |
| 6698 | Grand-Halleux | Vielsalm | 01/01/1900 | 31/12/9999 | 82032 |
| 6700 | Aarlen | Aarlen | 01/01/1900 | 31/12/9999 | 81001 |
| 6700 | Bonnert | Aarlen | 01/01/1900 | 31/12/9999 | 81001 |
| 6700 | Heinsch | Aarlen | 01/01/1900 | 31/12/9999 | 81001 |
| 6700 | Toernich | Aarlen | 01/01/1900 | 31/12/9999 | 81001 |
| 6704 | Guirsch | Aarlen | 01/01/1900 | 31/12/9999 | 81001 |
| 6706 | Autelbas | Aarlen | 01/01/1900 | 31/12/9999 | 81001 |
| 6717 | Attert | Attert | 01/01/1900 | 31/12/9999 | 81003 |
| 6717 | Nobressart | Attert | 01/01/1900 | 31/12/9999 | 81003 |
| 6717 | Nothomb | Attert | 01/01/1900 | 31/12/9999 | 81003 |
| 6717 | Thiaumont | Attert | 01/01/1900 | 31/12/9999 | 81003 |
| 6717 | Tontelange | Attert | 01/01/1900 | 31/12/9999 | 81003 |
| 6720 | Habay | Habay | 01/01/1900 | 31/12/9999 | 85046 |
| 6720 | Habay-la-Neuve | Habay | 01/01/1900 | 31/12/9999 | 85046 |
| 6720 | Hachy | Habay | 01/01/1900 | 31/12/9999 | 85046 |
| 6721 | Anlier | Habay | 01/01/1900 | 31/12/9999 | 85046 |
| 6723 | Habay-la-Vieille | Habay | 01/01/1900 | 31/12/9999 | 85046 |
| 6724 | Houdemont | Habay | 01/01/1900 | 31/12/9999 | 85046 |
| 6724 | Rulles | Habay | 01/01/1900 | 31/12/9999 | 85046 |
| 6730 | Bellefontaine (Lux.) | Tintigny | 01/01/1900 | 31/12/9999 | 85039 |
| 6730 | Rossignol | Tintigny | 01/01/1900 | 31/12/9999 | 85039 |
| 6730 | Saint-Vincent | Tintigny | 01/01/1900 | 31/12/9999 | 85039 |

| | | | | | |
|------|-------------------------|--------------------|------------|------------|-------|
| 6730 | Tintigny | Tintigny | 01/01/1900 | 31/12/9999 | 85039 |
| 6740 | Etalle | Etalle | 01/01/1900 | 31/12/9999 | 85009 |
| 6740 | Sainte-Marie-sur-Semois | Etalle | 01/01/1900 | 31/12/9999 | 85009 |
| 6740 | Villers-sur-Semois | Etalle | 01/01/1900 | 31/12/9999 | 85009 |
| 6741 | Vance | Etalle | 01/01/1900 | 31/12/9999 | 85009 |
| 6742 | Chantemelle | Etalle | 01/01/1900 | 31/12/9999 | 85009 |
| 6743 | Buzenol | Etalle | 01/01/1900 | 31/12/9999 | 85009 |
| 6747 | Châtillon | Saint-Léger (Lux.) | 01/01/1900 | 31/12/9999 | 85034 |
| 6747 | Meix-le-Tige | Saint-Léger (Lux.) | 01/01/1900 | 31/12/9999 | 85034 |
| 6747 | Saint-Léger (Lux.) | Saint-Léger (Lux.) | 01/01/1900 | 31/12/9999 | 85034 |
| 6750 | Musson | Musson | 01/01/1900 | 31/12/9999 | 85026 |
| 6750 | Mussy-la-Ville | Musson | 01/01/1900 | 31/12/9999 | 85026 |
| 6750 | Signeulx | Musson | 01/01/1900 | 31/12/9999 | 85026 |
| 6760 | Bleid | Virton | 01/01/1900 | 31/12/9999 | 85045 |
| 6760 | Ethe | Virton | 01/01/1900 | 31/12/9999 | 85045 |
| 6760 | Ruette | Virton | 01/01/1900 | 31/12/9999 | 85045 |
| 6760 | Virton | Virton | 01/01/1900 | 31/12/9999 | 85045 |
| 6761 | Latour | Virton | 01/01/1900 | 31/12/9999 | 85045 |
| 6762 | Saint-Mard | Virton | 01/01/1900 | 31/12/9999 | 85045 |
| 6767 | Dampicourt | Rouvroy | 01/01/1900 | 31/12/9999 | 85047 |
| 6767 | Harnoncourt | Rouvroy | 01/01/1900 | 31/12/9999 | 85047 |
| 6767 | Lamorteau | Rouvroy | 01/01/1900 | 31/12/9999 | 85047 |
| 6767 | Rouvroy | Rouvroy | 01/01/1900 | 31/12/9999 | 85047 |
| 6767 | Torgny | Rouvroy | 01/01/1900 | 31/12/9999 | 85047 |
| 6769 | Gérouville | Meix-devant-Virton | 01/01/1900 | 31/12/9999 | 85024 |
| 6769 | Meix-devant-Virton | Meix-devant-Virton | 01/01/1900 | 31/12/9999 | 85024 |
| 6769 | Robelmont | Meix-devant-Virton | 01/01/1900 | 31/12/9999 | 85024 |
| 6769 | Sommethonne | Meix-devant-Virton | 01/01/1900 | 31/12/9999 | 85024 |
| 6769 | Villers-la-Loue | Meix-devant-Virton | 01/01/1900 | 31/12/9999 | 85024 |
| 6780 | Hondelange | Messancy | 01/01/1900 | 31/12/9999 | 81015 |
| 6780 | Messancy | Messancy | 01/01/1900 | 31/12/9999 | 81015 |
| 6780 | Wolkrange | Messancy | 01/01/1900 | 31/12/9999 | 81015 |
| 6781 | Sélange | Messancy | 01/01/1900 | 31/12/9999 | 81015 |
| 6782 | Habergy | Messancy | 01/01/1900 | 31/12/9999 | 81015 |
| 6790 | Aubange | Aubange | 01/01/1900 | 31/12/9999 | 81004 |
| 6791 | Athus | Aubange | 01/01/1900 | 31/12/9999 | 81004 |
| 6792 | Halanzey | Aubange | 01/01/1900 | 31/12/9999 | 81004 |
| 6792 | Rachecourt | Aubange | 01/01/1900 | 31/12/9999 | 81004 |
| 6800 | Bras | Libramont-Chevigny | 01/01/1900 | 31/12/9999 | 84077 |
| 6800 | Freux | Libramont-Chevigny | 01/01/1900 | 31/12/9999 | 84077 |
| 6800 | Libramont | Libramont-Chevigny | 01/01/1900 | 31/12/2008 | 84077 |
| 6800 | Libramont-Chevigny | Libramont-Chevigny | 01/01/1900 | 31/12/9999 | 84077 |
| 6800 | Moircy | Libramont-Chevigny | 01/01/1900 | 31/12/9999 | 84077 |
| 6800 | Recogne | Libramont-Chevigny | 01/01/1900 | 31/12/9999 | 84077 |
| 6800 | Remagne | Libramont-Chevigny | 01/01/1900 | 31/12/9999 | 84077 |
| 6800 | Saint-Pierre | Libramont-Chevigny | 01/01/1900 | 31/12/9999 | 84077 |
| 6800 | Sainte-Marie-Chevigny | Libramont-Chevigny | 01/01/1900 | 31/12/9999 | 84077 |
| 6810 | Chiny | Chiny | 01/01/1900 | 31/12/9999 | 85007 |
| 6810 | Izel | Chiny | 01/01/1900 | 31/12/9999 | 85007 |
| 6810 | Jamoigne | Chiny | 01/01/1900 | 31/12/9999 | 85007 |
| 6811 | Les Bulles | Chiny | 01/01/1900 | 31/12/9999 | 85007 |
| 6812 | Suxy | Chiny | 01/01/1900 | 31/12/9999 | 85007 |
| 6813 | Termes | Chiny | 01/01/1900 | 31/12/9999 | 85007 |
| 6820 | Florenville | Florenville | 01/01/1900 | 31/12/9999 | 85011 |
| 6820 | Fontenoille | Florenville | 01/01/1900 | 31/12/9999 | 85011 |
| 6820 | Muno | Florenville | 01/01/1900 | 31/12/9999 | 85011 |
| 6820 | Sainte-Cécile | Florenville | 01/01/1900 | 31/12/9999 | 85011 |
| 6821 | Lacuisine | Florenville | 01/01/1900 | 31/12/9999 | 85011 |
| 6823 | Villers-devant-Orval | Florenville | 01/01/1900 | 31/12/9999 | 85011 |
| 6824 | Chassepierre | Florenville | 01/01/1900 | 31/12/9999 | 85011 |
| 6830 | Bouillon | Bouillon | 01/01/1900 | 31/12/9999 | 84010 |
| 6830 | Les Hayons | Bouillon | 01/01/1900 | 31/12/9999 | 84010 |
| 6830 | Poupehan | Bouillon | 01/01/1900 | 31/12/9999 | 84010 |

| | | | | | |
|------|-------------------|-------------------|------------|------------|-------|
| 6830 | Rochehaut | Bouillon | 01/01/1900 | 31/12/9999 | 84010 |
| 6831 | Noirefontaine | Bouillon | 01/01/1900 | 31/12/9999 | 84010 |
| 6832 | Sensenruth | Bouillon | 01/01/1900 | 31/12/9999 | 84010 |
| 6833 | Ucimont | Bouillon | 01/01/1900 | 31/12/9999 | 84010 |
| 6833 | Vivy | Bouillon | 01/01/1900 | 31/12/9999 | 84010 |
| 6834 | Bellevaux | Bouillon | 01/01/1900 | 31/12/9999 | 84010 |
| 6836 | Dohan | Bouillon | 01/01/1900 | 31/12/9999 | 84010 |
| 6838 | Corbion | Bouillon | 01/01/1900 | 31/12/9999 | 84010 |
| 6840 | Grandvoir | Neufchâteau | 01/01/1900 | 31/12/9999 | 84043 |
| 6840 | Grapfontaine | Neufchâteau | 01/01/1900 | 31/12/9999 | 84043 |
| 6840 | Hamipré | Neufchâteau | 01/01/1900 | 31/12/9999 | 84043 |
| 6840 | Longlier | Neufchâteau | 01/01/1900 | 31/12/9999 | 84043 |
| 6840 | Neufchâteau | Neufchâteau | 01/01/1900 | 31/12/9999 | 84043 |
| 6840 | Tournay | Neufchâteau | 01/01/1900 | 31/12/9999 | 84043 |
| 6850 | Carlsbourg | Paliseul | 01/01/1900 | 31/12/9999 | 84050 |
| 6850 | Offagne | Paliseul | 01/01/1900 | 31/12/9999 | 84050 |
| 6850 | Paliseul | Paliseul | 01/01/1900 | 31/12/9999 | 84050 |
| 6851 | Nollevaux | Paliseul | 01/01/1900 | 31/12/9999 | 84050 |
| 6852 | Maissin | Paliseul | 01/01/1900 | 31/12/9999 | 84050 |
| 6852 | Opont | Paliseul | 01/01/1900 | 31/12/9999 | 84050 |
| 6853 | Framont | Paliseul | 01/01/1900 | 31/12/9999 | 84050 |
| 6856 | Fays-les-Veneurs | Paliseul | 01/01/1900 | 31/12/9999 | 84050 |
| 6860 | Assenois | Léglise | 01/01/1900 | 31/12/9999 | 84033 |
| 6860 | Ebly | Léglise | 01/01/1900 | 31/12/9999 | 84033 |
| 6860 | Léglise | Léglise | 01/01/1900 | 31/12/9999 | 84033 |
| 6860 | Mellier | Léglise | 01/01/1900 | 31/12/9999 | 84033 |
| 6860 | Witry | Léglise | 01/01/1900 | 31/12/9999 | 84033 |
| 6870 | Arville | Saint-Hubert | 01/01/1900 | 31/12/9999 | 84059 |
| 6870 | Awenne | Saint-Hubert | 01/01/1900 | 31/12/9999 | 84059 |
| 6870 | Hatrival | Saint-Hubert | 01/01/1900 | 31/12/9999 | 84059 |
| 6870 | Mirwart | Saint-Hubert | 01/01/1900 | 31/12/9999 | 84059 |
| 6870 | Saint-Hubert | Saint-Hubert | 01/01/1900 | 31/12/9999 | 84059 |
| 6870 | Vesqueville | Saint-Hubert | 01/01/1900 | 31/12/9999 | 84059 |
| 6880 | Auby-sur-Semois | Bertrix | 01/01/1900 | 31/12/9999 | 84009 |
| 6880 | Bertrix | Bertrix | 01/01/1900 | 31/12/9999 | 84009 |
| 6880 | Cugnon | Bertrix | 01/01/1900 | 31/12/9999 | 84009 |
| 6880 | Jehonville | Bertrix | 01/01/1900 | 31/12/9999 | 84009 |
| 6880 | Orgeo | Bertrix | 01/01/1900 | 31/12/9999 | 84009 |
| 6887 | Herbeumont | Herbeumont | 01/01/1900 | 31/12/9999 | 84029 |
| 6887 | Saint-Médard | Herbeumont | 01/01/1900 | 31/12/9999 | 84029 |
| 6887 | Straimont | Herbeumont | 01/01/1900 | 31/12/9999 | 84029 |
| 6890 | Anloy | Libin | 01/01/1900 | 31/12/9999 | 84035 |
| 6890 | Libin | Libin | 01/01/1900 | 31/12/9999 | 84035 |
| 6890 | Ochamps | Libin | 01/01/1900 | 31/12/9999 | 84035 |
| 6890 | Redu | Libin | 01/01/1900 | 31/12/9999 | 84035 |
| 6890 | Smuid | Libin | 01/01/1900 | 31/12/9999 | 84035 |
| 6890 | Transinne | Libin | 01/01/1900 | 31/12/9999 | 84035 |
| 6890 | Villance | Libin | 01/01/1900 | 31/12/9999 | 84035 |
| 6900 | Aye | Marche-en-Famenne | 01/01/1900 | 31/12/9999 | 83034 |
| 6900 | Hargimont | Marche-en-Famenne | 01/01/1900 | 31/12/9999 | 83034 |
| 6900 | Humain | Marche-en-Famenne | 01/01/1900 | 31/12/9999 | 83034 |
| 6900 | Marche-en-Famenne | Marche-en-Famenne | 01/01/1900 | 31/12/9999 | 83034 |
| 6900 | On | Marche-en-Famenne | 01/01/1900 | 31/12/9999 | 83034 |
| 6900 | Roy | Marche-en-Famenne | 01/01/1900 | 31/12/9999 | 83034 |
| 6900 | Waha | Marche-en-Famenne | 01/01/1900 | 31/12/9999 | 83034 |
| 6920 | Sohier | Wellin | 01/01/1900 | 31/12/9999 | 84075 |
| 6920 | Wellin | Wellin | 01/01/1900 | 31/12/9999 | 84075 |
| 6921 | Chanly | Wellin | 01/01/1900 | 31/12/9999 | 84075 |
| 6922 | Halma | Wellin | 01/01/1900 | 31/12/9999 | 84075 |
| 6924 | Lomprez | Wellin | 01/01/1900 | 31/12/9999 | 84075 |
| 6927 | Bure | Tellin | 01/01/1900 | 31/12/9999 | 84068 |
| 6927 | Grupont | Tellin | 01/01/1900 | 31/12/9999 | 84068 |
| 6927 | Resteigne | Tellin | 01/01/1900 | 31/12/9999 | 84068 |

| | | | | | |
|------|-------------------------|---------------------|------------|------------|-------|
| 6927 | Tellin | Tellin | 01/01/1900 | 31/12/9999 | 84068 |
| 6929 | Daverdisse | Daverdisse | 01/01/1900 | 31/12/9999 | 84016 |
| 6929 | Gembes | Daverdisse | 01/01/1900 | 31/12/9999 | 84016 |
| 6929 | Haut-Fays | Daverdisse | 01/01/1900 | 31/12/9999 | 84016 |
| 6929 | Porcheresse (Lux.) | Daverdisse | 01/01/1900 | 31/12/9999 | 84016 |
| 6940 | Barvaux-sur-Ourthe | Durbuy | 01/01/1900 | 31/12/9999 | 83012 |
| 6940 | Durbuy | Durbuy | 01/01/1900 | 31/12/9999 | 83012 |
| 6940 | Grandhan | Durbuy | 01/01/1900 | 31/12/9999 | 83012 |
| 6940 | Septon | Durbuy | 01/01/1900 | 31/12/9999 | 83012 |
| 6940 | Wéris | Durbuy | 01/01/1900 | 31/12/9999 | 83012 |
| 6941 | Bende | Durbuy | 01/01/1900 | 31/12/9999 | 83012 |
| 6941 | Bomal-sur-Ourthe | Durbuy | 01/01/1900 | 31/12/9999 | 83012 |
| 6941 | Borlon | Durbuy | 01/01/1900 | 31/12/9999 | 83012 |
| 6941 | Heyd | Durbuy | 01/01/1900 | 31/12/9999 | 83012 |
| 6941 | Izier | Durbuy | 01/01/1900 | 31/12/9999 | 83012 |
| 6941 | Tohogne | Durbuy | 01/01/1900 | 31/12/9999 | 83012 |
| 6941 | Villers-Sainte-Gertrude | Durbuy | 01/01/1900 | 31/12/9999 | 83012 |
| 6950 | Harsin | Nassogne | 01/01/1900 | 31/12/9999 | 83040 |
| 6950 | Nassogne | Nassogne | 01/01/1900 | 31/12/9999 | 83040 |
| 6951 | Bande | Nassogne | 01/01/1900 | 31/12/9999 | 83040 |
| 6952 | Grune | Nassogne | 01/01/1900 | 31/12/9999 | 83040 |
| 6953 | Ambly | Nassogne | 01/01/1900 | 31/12/9999 | 83040 |
| 6953 | Forrières | Nassogne | 01/01/1900 | 31/12/9999 | 83040 |
| 6953 | Lesterny | Nassogne | 01/01/1900 | 31/12/9999 | 83040 |
| 6953 | Masbourg | Nassogne | 01/01/1900 | 31/12/9999 | 83040 |
| 6960 | Dochamps | Manhay | 01/01/1900 | 31/12/9999 | 83055 |
| 6960 | Grandmenil | Manhay | 01/01/1900 | 31/12/9999 | 83055 |
| 6960 | Harre | Manhay | 01/01/1900 | 31/12/9999 | 83055 |
| 6960 | Malempré | Manhay | 01/01/1900 | 31/12/9999 | 83055 |
| 6960 | Manhay | Manhay | 01/01/1900 | 31/12/9999 | 83055 |
| 6960 | Odeigne | Manhay | 01/01/1900 | 31/12/9999 | 83055 |
| 6960 | Vaux-Chavanne | Manhay | 01/01/1900 | 31/12/9999 | 83055 |
| 6970 | Tenneville | Tenneville | 01/01/1900 | 31/12/9999 | 83049 |
| 6971 | Champlon | Tenneville | 01/01/1900 | 31/12/9999 | 83049 |
| 6972 | Erneville | Tenneville | 01/01/1900 | 31/12/9999 | 83049 |
| 6980 | Beausaint | La Roche-en-Ardenne | 01/01/1900 | 31/12/9999 | 83031 |
| 6980 | La Roche-en-Ardenne | La Roche-en-Ardenne | 01/01/1900 | 31/12/9999 | 83031 |
| 6982 | Samrée | La Roche-en-Ardenne | 01/01/1900 | 31/12/9999 | 83031 |
| 6983 | Ortho | La Roche-en-Ardenne | 01/01/1900 | 31/12/9999 | 83031 |
| 6984 | Hives | La Roche-en-Ardenne | 01/01/1900 | 31/12/9999 | 83031 |
| 6986 | Halleux | La Roche-en-Ardenne | 01/01/1900 | 31/12/9999 | 83031 |
| 6987 | Beffe | Rendeux | 01/01/1900 | 31/12/9999 | 83044 |
| 6987 | Hodister | Rendeux | 01/01/1900 | 31/12/9999 | 83044 |
| 6987 | Marcourt | Rendeux | 01/01/1900 | 31/12/9999 | 83044 |
| 6987 | Rendeux | Rendeux | 01/01/1900 | 31/12/9999 | 83044 |
| 6990 | Fronville | Hotton | 01/01/1900 | 31/12/9999 | 83028 |
| 6990 | Hampteau | Hotton | 01/01/1900 | 31/12/9999 | 83028 |
| 6990 | Hotton | Hotton | 01/01/1900 | 31/12/9999 | 83028 |
| 6990 | Marenne | Hotton | 01/01/1900 | 31/12/9999 | 83028 |
| 6997 | Amonines | Erezée | 01/01/1900 | 31/12/9999 | 83013 |
| 6997 | Erezée | Erezée | 01/01/1900 | 31/12/9999 | 83013 |
| 6997 | Mormont | Erezée | 01/01/1900 | 31/12/9999 | 83013 |
| 6997 | Soy | Erezée | 01/01/1900 | 31/12/9999 | 83013 |
| 7000 | Bergen | Bergen | 01/01/1900 | 31/12/9999 | 53053 |
| 7010 | Shape-België | | 01/01/1900 | 31/12/9999 | |
| 7011 | Ghlin | Bergen | 01/01/1900 | 31/12/9999 | 53053 |
| 7012 | Flénu | Bergen | 01/01/1900 | 31/12/9999 | 53053 |
| 7012 | Jemappes | Bergen | 01/01/1900 | 31/12/9999 | 53053 |
| 7020 | Maisières | Bergen | 01/01/1900 | 31/12/9999 | 53053 |
| 7020 | Nimy | Bergen | 01/01/1900 | 31/12/9999 | 53053 |
| 7021 | Havré | Bergen | 01/01/1900 | 31/12/9999 | 53053 |
| 7022 | Harmignies | Bergen | 01/01/1900 | 31/12/9999 | 53053 |
| 7022 | Harveng | Bergen | 01/01/1900 | 31/12/9999 | 53053 |

| | | | | | |
|------|--------------------------------|----------------|------------|------------|-------|
| 7022 | Hyon | Bergen | 01/01/1900 | 31/12/9999 | 53053 |
| 7022 | Mesvin | Bergen | 01/01/1900 | 31/12/9999 | 53053 |
| 7022 | Nouvelles | Bergen | 01/01/1900 | 31/12/9999 | 53053 |
| 7024 | Ciply | Bergen | 01/01/1900 | 31/12/9999 | 53053 |
| 7030 | Saint-Symphorien | Bergen | 01/01/1900 | 31/12/9999 | 53053 |
| 7031 | Villers-Saint-Ghislain | Bergen | 01/01/1900 | 31/12/9999 | 53053 |
| 7032 | Spiennes | Bergen | 01/01/1900 | 31/12/9999 | 53053 |
| 7033 | Cuesmes | Bergen | 01/01/1900 | 31/12/9999 | 53053 |
| 7034 | Obourg | Bergen | 01/01/1900 | 31/12/9999 | 53053 |
| 7034 | Saint-Denis (Ht.) | Bergen | 01/01/1900 | 31/12/9999 | 53053 |
| 7040 | Asquillies | Quévy | 01/01/1900 | 31/12/9999 | 53084 |
| 7040 | Aulnois | Quévy | 01/01/1900 | 31/12/9999 | 53084 |
| 7040 | Blaregnies | Quévy | 01/01/1900 | 31/12/9999 | 53084 |
| 7040 | Bougnies | Quévy | 01/01/1900 | 31/12/9999 | 53084 |
| 7040 | Genly | Quévy | 01/01/1900 | 31/12/9999 | 53084 |
| 7040 | Goegnies-Chaussée | Quévy | 01/01/1900 | 31/12/9999 | 53084 |
| 7040 | Quévy | Quévy | 01/01/1900 | 31/12/9999 | 53084 |
| 7040 | Quévy-le-Grand | Quévy | 01/01/1900 | 31/12/9999 | 53084 |
| 7040 | Quévy-le-Petit | Quévy | 01/01/1900 | 31/12/9999 | 53084 |
| 7041 | Givry | Quévy | 01/01/1900 | 31/12/9999 | 53084 |
| 7041 | Havay | Quévy | 01/01/1900 | 31/12/9999 | 53084 |
| 7050 | Erbaut | Jurbeke | 01/01/1900 | 31/12/9999 | 53044 |
| 7050 | Erbisoetul | Jurbeke | 01/01/1900 | 31/12/9999 | 53044 |
| 7050 | Herchies | Jurbeke | 01/01/1900 | 31/12/9999 | 53044 |
| 7050 | Jurbeke | Jurbeke | 01/01/1900 | 31/12/9999 | 53044 |
| 7050 | Masnuy-Saint-Jean (Jurbise) | Jurbeke | 01/01/1900 | 31/12/9999 | 53044 |
| 7050 | Masnuy-Saint-Pierre | Jurbeke | 01/01/1900 | 31/12/9999 | 53044 |
| 7060 | Horrues | Zinnik | 01/01/1900 | 31/12/9999 | 55040 |
| 7060 | Zinnik | Zinnik | 01/01/1900 | 31/12/9999 | 55040 |
| 7061 | Casteau (Soignies) | Zinnik | 01/01/1900 | 31/12/9999 | 55040 |
| 7061 | Thieusies | Zinnik | 01/01/1900 | 31/12/9999 | 55040 |
| 7062 | Naast | Zinnik | 01/01/1900 | 31/12/9999 | 55040 |
| 7063 | Chaussée-Notre-Dame-Louvignies | Zinnik | 01/01/1900 | 31/12/9999 | 55040 |
| 7063 | Neufvilles | Zinnik | 01/01/1900 | 31/12/9999 | 55040 |
| 7070 | Gottignies | Le Roeulx | 01/01/1900 | 31/12/9999 | 55035 |
| 7070 | Le Roeulx | Le Roeulx | 01/01/1900 | 31/12/9999 | 55035 |
| 7070 | Mignault | Le Roeulx | 01/01/1900 | 31/12/9999 | 55035 |
| 7070 | Thieu | Le Roeulx | 01/01/1900 | 31/12/9999 | 55035 |
| 7070 | Ville-sur-Haine (Le Roeulx) | Le Roeulx | 01/01/1900 | 31/12/9999 | 55035 |
| 7080 | Eugies (Frameries) | Frameries | 01/01/1900 | 31/12/9999 | 53028 |
| 7080 | Frameries | Frameries | 01/01/1900 | 31/12/9999 | 53028 |
| 7080 | La Bouverie | Frameries | 01/01/1900 | 31/12/9999 | 53028 |
| 7080 | Noirchain | Frameries | 01/01/1900 | 31/12/9999 | 53028 |
| 7080 | Sars-la-Bruyère | Frameries | 01/01/1900 | 31/12/9999 | 53028 |
| 7090 | Hennuyères | s Gravenbrakel | 01/01/1900 | 31/12/9999 | 55004 |
| 7090 | Henripont | s Gravenbrakel | 01/01/1900 | 31/12/9999 | 55004 |
| 7090 | Petit-Roeulx-lez-Braine | s Gravenbrakel | 01/01/1900 | 31/12/9999 | 55004 |
| 7090 | Ronquières | s Gravenbrakel | 01/01/1900 | 31/12/9999 | 55004 |
| 7090 | s Gravenbrakel | s Gravenbrakel | 01/01/1900 | 31/12/9999 | 55004 |
| 7090 | Steenkerque (Ht.) | s Gravenbrakel | 01/01/1900 | 31/12/9999 | 55004 |
| 7100 | Haine-Saint-Paul | La Louvière | 01/01/1900 | 31/12/9999 | 55022 |
| 7100 | Haine-Saint-Pierre | La Louvière | 01/01/1900 | 31/12/9999 | 55022 |
| 7100 | La Louvière | La Louvière | 01/01/1900 | 31/12/9999 | 55022 |
| 7100 | Saint-Vaast | La Louvière | 01/01/1900 | 31/12/9999 | 55022 |
| 7100 | Trivières | La Louvière | 01/01/1900 | 31/12/9999 | 55022 |
| 7110 | Boussoit | La Louvière | 01/01/1900 | 31/12/9999 | 55022 |
| 7110 | Houdeng-Aimeries | La Louvière | 01/01/1900 | 31/12/9999 | 55022 |
| 7110 | Houdeng-Goegnies (La Louvière) | La Louvière | 01/01/1900 | 31/12/9999 | 55022 |
| 7110 | Maurage | La Louvière | 01/01/1900 | 31/12/9999 | 55022 |
| 7110 | Strépy-Bracquegnies | La Louvière | 01/01/1900 | 31/12/9999 | 55022 |
| 7120 | Croix-lez-Rouveroy | Estinnes | 01/01/1900 | 31/12/9999 | 56085 |
| 7120 | Estinnes | Estinnes | 01/01/1900 | 31/12/9999 | 56085 |
| 7120 | Estinnes-au-Mont | Estinnes | 01/01/1900 | 31/12/9999 | 56085 |

| | | | | | |
|------|---------------------------|-------------------------|------------|------------|-------|
| 7120 | Estinnes-au-Val | Estinnes | 01/01/1900 | 31/12/9999 | 56085 |
| 7120 | Fauroeulx | Estinnes | 01/01/1900 | 31/12/9999 | 56085 |
| 7120 | Haulchin | Estinnes | 01/01/1900 | 31/12/9999 | 56085 |
| 7120 | Peissant | Estinnes | 01/01/1900 | 31/12/9999 | 56085 |
| 7120 | Rouveroy (Ht.) | Estinnes | 01/01/1900 | 31/12/9999 | 56085 |
| 7120 | Vellereille-le-Sec | Estinnes | 01/01/1900 | 31/12/9999 | 56085 |
| 7120 | Vellereille-les-Brayeux | Estinnes | 01/01/1900 | 31/12/9999 | 56085 |
| 7130 | Battignies | Binche | 01/01/1900 | 31/12/9999 | 56011 |
| 7130 | Binche | Binche | 01/01/1900 | 31/12/9999 | 56011 |
| 7130 | Bray | Binche | 01/01/1900 | 31/12/9999 | 56011 |
| 7131 | Waudrez | Binche | 01/01/1900 | 31/12/9999 | 56011 |
| 7133 | Buvrines | Binche | 01/01/1900 | 31/12/9999 | 56011 |
| 7134 | Epinois | Binche | 01/01/1900 | 31/12/9999 | 56011 |
| 7134 | Leval-Trahegnies | Binche | 01/01/1900 | 31/12/9999 | 56011 |
| 7134 | Péronnes-lez-Binche | Binche | 01/01/1900 | 31/12/9999 | 56011 |
| 7134 | Ressaix | Binche | 01/01/1900 | 31/12/9999 | 56011 |
| 7140 | Morlanwelz | Morlanwelz | 01/01/1900 | 31/12/9999 | 56087 |
| 7140 | Morlanwelz-Mariemont | Morlanwelz | 01/01/1900 | 31/12/9999 | 56087 |
| 7141 | Carnières | Morlanwelz | 01/01/1900 | 31/12/9999 | 56087 |
| 7141 | Mont-Sainte-Aldegonde | Morlanwelz | 01/01/1900 | 31/12/9999 | 56087 |
| 7160 | Chapelle-lez-Herlaimont | Chapelle-lez-Herlaimont | 01/01/1900 | 31/12/9999 | 52010 |
| 7160 | Godarville | Chapelle-lez-Herlaimont | 01/01/1900 | 31/12/9999 | 52010 |
| 7160 | Piéton | Chapelle-lez-Herlaimont | 01/01/1900 | 31/12/9999 | 52010 |
| 7170 | Bellecourt | Manage | 01/01/1900 | 31/12/9999 | 52043 |
| 7170 | Bois-d'Haine | Manage | 01/01/1900 | 31/12/9999 | 52043 |
| 7170 | Fayt-lez-Manage | Manage | 01/01/1900 | 31/12/9999 | 52043 |
| 7170 | La Hestre | Manage | 01/01/1900 | 31/12/9999 | 52043 |
| 7170 | Manage | Manage | 01/01/1900 | 31/12/9999 | 52043 |
| 7180 | Seneffe | Seneffe | 01/01/1900 | 31/12/9999 | 52063 |
| 7181 | Arquennes | Seneffe | 01/01/1900 | 31/12/9999 | 52063 |
| 7181 | Familleureux | Seneffe | 01/01/1900 | 31/12/9999 | 52063 |
| 7181 | Feluy | Seneffe | 01/01/1900 | 31/12/9999 | 52063 |
| 7181 | Petit-Roeulx-lez-Nivelles | Seneffe | 01/01/1900 | 31/12/9999 | 52063 |
| 7190 | Ecaussinnes | Ecaussinnes | 01/01/1900 | 31/12/9999 | 55050 |
| 7190 | Ecaussinnes-d'Enghien | Ecaussinnes | 01/01/1900 | 31/12/9999 | 55050 |
| 7190 | Marche-lez-Ecaussinnes | Ecaussinnes | 01/01/1900 | 31/12/9999 | 55050 |
| 7191 | Ecaussinnes-Lalaing | Ecaussinnes | 01/01/1900 | 31/12/9999 | 55050 |
| 7300 | Boussu | Boussu | 01/01/1900 | 31/12/9999 | 53014 |
| 7301 | Hornu | Boussu | 01/01/1900 | 31/12/9999 | 53014 |
| 7320 | Bernissart | Bernissart | 01/01/1900 | 31/12/9999 | 51009 |
| 7321 | Blaton | Bernissart | 01/01/1900 | 31/12/9999 | 51009 |
| 7321 | Harchies | Bernissart | 01/01/1900 | 31/12/9999 | 51009 |
| 7322 | Pommeroeul | Bernissart | 01/01/1900 | 31/12/9999 | 51009 |
| 7322 | Ville-Pommeroeul | Bernissart | 01/01/1900 | 31/12/9999 | 51009 |
| 7330 | Saint-Ghislain | Saint-Ghislain | 01/01/1900 | 31/12/9999 | 53070 |
| 7331 | Baudour | Saint-Ghislain | 01/01/1900 | 31/12/9999 | 53070 |
| 7332 | Neufmaison | Saint-Ghislain | 01/01/1900 | 31/12/9999 | 53070 |
| 7332 | Sirault | Saint-Ghislain | 01/01/1900 | 31/12/9999 | 53070 |
| 7333 | Tertre | Saint-Ghislain | 01/01/1900 | 31/12/9999 | 53070 |
| 7334 | Hautrage | Saint-Ghislain | 01/01/1900 | 31/12/9999 | 53070 |
| 7334 | Villerot | Saint-Ghislain | 01/01/1900 | 31/12/9999 | 53070 |
| 7340 | Colfontaine | Colfontaine | 01/01/1900 | 31/12/9999 | 53082 |
| 7340 | Paturages | Colfontaine | 01/01/1900 | 31/12/9999 | 53082 |
| 7340 | Warquignies | Colfontaine | 01/01/1900 | 31/12/9999 | 53082 |
| 7340 | Wasmes | Colfontaine | 01/01/1900 | 31/12/9999 | 53082 |
| 7350 | Hainin | Hensies | 01/01/1900 | 31/12/9999 | 53039 |
| 7350 | Hensies | Hensies | 01/01/1900 | 31/12/9999 | 53039 |
| 7350 | Montroeuil-sur-Haine | Hensies | 01/01/1900 | 31/12/9999 | 53039 |
| 7350 | Thulin | Hensies | 01/01/1900 | 31/12/9999 | 53039 |
| 7370 | Blaugies | Dour | 01/01/1900 | 31/12/9999 | 53020 |
| 7370 | Dour | Dour | 01/01/1900 | 31/12/9999 | 53020 |
| 7370 | Elouges | Dour | 01/01/1900 | 31/12/9999 | 53020 |
| 7370 | Wihéries | Dour | 01/01/1900 | 31/12/9999 | 53020 |

| | | | | | |
|------|-----------------------------|-----------|------------|------------|-------|
| 7380 | Baisieux | Quiévrain | 01/01/1900 | 31/12/9999 | 53068 |
| 7380 | Quiévrain | Quiévrain | 01/01/1900 | 31/12/9999 | 53068 |
| 7382 | Audregnies | Quiévrain | 01/01/1900 | 31/12/9999 | 53068 |
| 7387 | Angre | Honnelles | 01/01/1900 | 31/12/9999 | 53083 |
| 7387 | Angreau | Honnelles | 01/01/1900 | 31/12/9999 | 53083 |
| 7387 | Athis | Honnelles | 01/01/1900 | 31/12/9999 | 53083 |
| 7387 | Autreppe | Honnelles | 01/01/1900 | 31/12/9999 | 53083 |
| 7387 | Erquennes | Honnelles | 01/01/1900 | 31/12/9999 | 53083 |
| 7387 | Fayt-le-Franc | Honnelles | 01/01/1900 | 31/12/9999 | 53083 |
| 7387 | Honnelles | Honnelles | 01/01/1900 | 31/12/9999 | 53083 |
| 7387 | Marchipont | Honnelles | 01/01/1900 | 31/12/9999 | 53083 |
| 7387 | Montignies-sur-Roc | Honnelles | 01/01/1900 | 31/12/9999 | 53083 |
| 7387 | Onnezies | Honnelles | 01/01/1900 | 31/12/9999 | 53083 |
| 7387 | Roisin | Honnelles | 01/01/1900 | 31/12/9999 | 53083 |
| 7390 | Quaregnon | Quaregnon | 01/01/1900 | 31/12/9999 | 53065 |
| 7390 | Wasmuel | Quaregnon | 01/01/1900 | 31/12/9999 | 53065 |
| 7500 | Doornik | Doornik | 01/01/1900 | 31/12/9999 | 57081 |
| 7500 | Ere | Doornik | 01/01/1900 | 31/12/9999 | 57081 |
| 7500 | Saint-Maur | Doornik | 01/01/1900 | 31/12/9999 | 57081 |
| 7501 | Orcq | Doornik | 01/01/1900 | 31/12/9999 | 57081 |
| 7502 | Esplechin | Doornik | 01/01/1900 | 31/12/9999 | 57081 |
| 7503 | Froyennes | Doornik | 01/01/1900 | 31/12/9999 | 57081 |
| 7504 | Froidmont | Doornik | 01/01/1900 | 31/12/9999 | 57081 |
| 7506 | Willemeau | Doornik | 01/01/1900 | 31/12/9999 | 57081 |
| 7520 | Ramegnies-Chin | Doornik | 01/01/1900 | 31/12/9999 | 57081 |
| 7520 | Templeuve | Doornik | 01/01/1900 | 31/12/9999 | 57081 |
| 7521 | Chercq | Doornik | 01/01/1900 | 31/12/9999 | 57081 |
| 7522 | Blandain | Doornik | 01/01/1900 | 31/12/9999 | 57081 |
| 7522 | Hertain | Doornik | 01/01/1900 | 31/12/9999 | 57081 |
| 7522 | Lamain | Doornik | 01/01/1900 | 31/12/9999 | 57081 |
| 7522 | Marquain | Doornik | 01/01/1900 | 31/12/9999 | 57081 |
| 7530 | Gaurain-Ramecroix (Doornik) | Doornik | 01/01/1900 | 31/12/9999 | 57081 |
| 7531 | Havinnes | Doornik | 01/01/1900 | 31/12/9999 | 57081 |
| 7532 | Beclers | Doornik | 01/01/1900 | 31/12/9999 | 57081 |
| 7533 | Thimougies | Doornik | 01/01/1900 | 31/12/9999 | 57081 |
| 7534 | Barry | Doornik | 01/01/1900 | 31/12/9999 | 57081 |
| 7534 | Maulde | Doornik | 01/01/1900 | 31/12/9999 | 57081 |
| 7536 | Vaulx (Tournai) | Doornik | 01/01/1900 | 31/12/9999 | 57081 |
| 7538 | Vezon | Doornik | 01/01/1900 | 31/12/9999 | 57081 |
| 7540 | Kain | Doornik | 01/01/1900 | 31/12/9999 | 57081 |
| 7540 | Melles | Doornik | 01/01/1900 | 31/12/9999 | 57081 |
| 7540 | Quartes | Doornik | 01/01/1900 | 31/12/9999 | 57081 |
| 7540 | Rumillies | Doornik | 01/01/1900 | 31/12/9999 | 57081 |
| 7542 | Mont-Saint-Aubert | Doornik | 01/01/1900 | 31/12/9999 | 57081 |
| 7543 | Mourcourt | Doornik | 01/01/1900 | 31/12/9999 | 57081 |
| 7548 | Warchin | Doornik | 01/01/1900 | 31/12/9999 | 57081 |
| 7600 | Péruwelz | Péruwelz | 01/01/1900 | 31/12/9999 | 57064 |
| 7601 | Roucourt | Péruwelz | 01/01/1900 | 31/12/9999 | 57064 |
| 7602 | Bury | Péruwelz | 01/01/1900 | 31/12/9999 | 57064 |
| 7603 | Bon-Secours | Péruwelz | 01/01/1900 | 31/12/9999 | 57064 |
| 7604 | Baugnies | Péruwelz | 01/01/1900 | 31/12/9999 | 57064 |
| 7604 | Braffe | Péruwelz | 01/01/1900 | 31/12/9999 | 57064 |
| 7604 | Brasmenil | Péruwelz | 01/01/1900 | 31/12/9999 | 57064 |
| 7604 | Callenelle | Péruwelz | 01/01/1900 | 31/12/9999 | 57064 |
| 7604 | Wasmes-Audemez-Briffoeil | Péruwelz | 01/01/1900 | 31/12/9999 | 57064 |
| 7608 | Wiers | Péruwelz | 01/01/1900 | 31/12/9999 | 57064 |
| 7610 | Rumes | Rumes | 01/01/1900 | 31/12/9999 | 57072 |
| 7611 | La Glanerie | Rumes | 01/01/1900 | 31/12/9999 | 57072 |
| 7618 | Taintignies | Rumes | 01/01/1900 | 31/12/9999 | 57072 |
| 7620 | Bléharies | Brunehaut | 01/01/1900 | 31/12/9999 | 57093 |
| 7620 | Brunehaut | Brunehaut | 01/01/1900 | 31/12/9999 | 57093 |
| 7620 | Guignies | Brunehaut | 01/01/1900 | 31/12/9999 | 57093 |
| 7620 | Hollain | Brunehaut | 01/01/1900 | 31/12/9999 | 57093 |

| | | | | | |
|------|----------------------|------------------|------------|------------|-------|
| 7620 | Jollain-Merlin | Brunehaut | 01/01/1900 | 31/12/9999 | 57093 |
| 7620 | Wez-Velvain | Brunehaut | 01/01/1900 | 31/12/9999 | 57093 |
| 7621 | Lesdain | Brunehaut | 01/01/1900 | 31/12/9999 | 57093 |
| 7622 | Laplaigne | Brunehaut | 01/01/1900 | 31/12/9999 | 57093 |
| 7623 | Rongy | Brunehaut | 01/01/1900 | 31/12/9999 | 57093 |
| 7624 | Howardries | Brunehaut | 01/01/1900 | 31/12/9999 | 57093 |
| 7640 | Antoing | Antoing | 01/01/1900 | 31/12/9999 | 57003 |
| 7640 | Maubray | Antoing | 01/01/1900 | 31/12/9999 | 57003 |
| 7640 | Péronnes-lez-Antoing | Antoing | 01/01/1900 | 31/12/9999 | 57003 |
| 7641 | Bruyelle | Antoing | 01/01/1900 | 31/12/9999 | 57003 |
| 7642 | Calonne | Antoing | 01/01/1900 | 31/12/9999 | 57003 |
| 7643 | Fontenoy | Antoing | 01/01/1900 | 31/12/9999 | 57003 |
| 7700 | Luingne | Moeskroen | 01/01/1900 | 31/12/9999 | 54007 |
| 7700 | Moeskroen | Moeskroen | 01/01/1900 | 31/12/9999 | 54007 |
| 7711 | Dottenijs | Moeskroen | 01/01/1900 | 31/12/9999 | 54007 |
| 7712 | Herseaux | Moeskroen | 01/01/1900 | 31/12/9999 | 54007 |
| 7730 | Bailleul | Estaimpuis | 01/01/1900 | 31/12/9999 | 57027 |
| 7730 | Estaimbourg | Estaimpuis | 01/01/1900 | 31/12/9999 | 57027 |
| 7730 | Estaimpuis | Estaimpuis | 01/01/1900 | 31/12/9999 | 57027 |
| 7730 | Evregnies | Estaimpuis | 01/01/1900 | 31/12/9999 | 57027 |
| 7730 | Leers-Nord | Estaimpuis | 01/01/1900 | 31/12/9999 | 57027 |
| 7730 | Néchin | Estaimpuis | 01/01/1900 | 31/12/9999 | 57027 |
| 7730 | Saint-Léger (Ht.) | Estaimpuis | 01/01/1900 | 31/12/9999 | 57027 |
| 7740 | Pecq | Pecq | 01/01/1900 | 31/12/9999 | 57062 |
| 7740 | Warcoing | Pecq | 01/01/1900 | 31/12/9999 | 57062 |
| 7742 | Hérinnes-lez-Pecq | Pecq | 01/01/1900 | 31/12/9999 | 57062 |
| 7743 | Esquelmes | Pecq | 01/01/1900 | 31/12/9999 | 57062 |
| 7743 | Obigies | Pecq | 01/01/1900 | 31/12/9999 | 57062 |
| 7750 | Amougies | Mont-de-l'Enclus | 01/01/1900 | 31/12/9999 | 57095 |
| 7750 | Anseroeul | Mont-de-l'Enclus | 01/01/1900 | 31/12/9999 | 57095 |
| 7750 | Mont-de-l'Enclus | Mont-de-l'Enclus | 01/01/1900 | 31/12/9999 | 57095 |
| 7750 | Orroir | Mont-de-l'Enclus | 01/01/1900 | 31/12/9999 | 57095 |
| 7750 | Russeignies | Mont-de-l'Enclus | 01/01/1900 | 31/12/9999 | 57095 |
| 7760 | Celles | Celles | 01/01/1900 | 31/12/9999 | 57018 |
| 7760 | Celles (Ht.) | Celles | 01/01/1900 | 31/12/9999 | 57018 |
| 7760 | Escanaffles | Celles | 01/01/1900 | 31/12/9999 | 57018 |
| 7760 | Molenbaix | Celles | 01/01/1900 | 31/12/9999 | 57018 |
| 7760 | Popuelles | Celles | 01/01/1900 | 31/12/9999 | 57018 |
| 7760 | Pottes | Celles | 01/01/1900 | 31/12/9999 | 57018 |
| 7760 | Velaines | Celles | 01/01/1900 | 31/12/9999 | 57018 |
| 7780 | Komen-Waasten | Komen-Waasten | 01/01/1900 | 31/12/9999 | 54010 |
| 7780 | Komen | Komen-Waasten | 01/01/1900 | 31/12/9999 | 54010 |
| 7781 | Houthem (Komen) | Komen-Waasten | 01/01/1900 | 31/12/9999 | 54010 |
| 7782 | Ploegsteert | Komen-Waasten | 01/01/1900 | 31/12/9999 | 54010 |
| 7783 | Bizet | Komen-Waasten | 01/01/1900 | 31/12/9999 | 54010 |
| 7784 | Neerwaasten | Komen-Waasten | 01/01/1900 | 31/12/9999 | 54010 |
| 7784 | Waasten | Komen-Waasten | 01/01/1900 | 31/12/9999 | 54010 |
| 7800 | Aat | Aat | 01/01/1900 | 31/12/9999 | 51004 |
| 7800 | Lanquesaint | Aat | 01/01/1900 | 31/12/9999 | 51004 |
| 7801 | Irchonwelz | Aat | 01/01/1900 | 31/12/9999 | 51004 |
| 7802 | Ormeignies | Aat | 01/01/1900 | 31/12/9999 | 51004 |
| 7803 | Bouvignies | Aat | 01/01/1900 | 31/12/9999 | 51004 |
| 7804 | Ostiches | Aat | 01/01/1900 | 31/12/9999 | 51004 |
| 7804 | Rebaix | Aat | 01/01/1900 | 31/12/9999 | 51004 |
| 7810 | Maffle | Aat | 01/01/1900 | 31/12/9999 | 51004 |
| 7811 | Arbre (Ht.) | Aat | 01/01/1900 | 31/12/9999 | 51004 |
| 7812 | Houtaing | Aat | 01/01/1900 | 31/12/9999 | 51004 |
| 7812 | Ligne | Aat | 01/01/1900 | 31/12/9999 | 51004 |
| 7812 | Mainvault | Aat | 01/01/1900 | 31/12/9999 | 51004 |
| 7812 | Moulbaix | Aat | 01/01/1900 | 31/12/9999 | 51004 |
| 7812 | Villers-Notre-Dame | Aat | 01/01/1900 | 31/12/9999 | 51004 |
| 7812 | Villers-Saint-Amand | Aat | 01/01/1900 | 31/12/9999 | 51004 |
| 7822 | Ghislenghien | Aat | 01/01/1900 | 31/12/9999 | 51004 |

| | | | | | |
|------|-----------------------|---------------------|------------|------------|-------|
| 7822 | Isières | Aat | 01/01/1900 | 31/12/9999 | 51004 |
| 7822 | Meslin-l'Evêque | Aat | 01/01/1900 | 31/12/9999 | 51004 |
| 7823 | Gibecq | Aat | 01/01/1900 | 31/12/9999 | 51004 |
| 7830 | Bassilly | Opzullik | 01/01/1900 | 31/12/9999 | 55039 |
| 7830 | Fouleng | Opzullik | 01/01/1900 | 31/12/9999 | 55039 |
| 7830 | Gondregnies | Opzullik | 01/01/1900 | 31/12/9999 | 55039 |
| 7830 | Graty | Opzullik | 01/01/1900 | 31/12/9999 | 55039 |
| 7830 | Hellebecq | Opzullik | 01/01/1900 | 31/12/9999 | 55039 |
| 7830 | Hoves (Ht.) | Opzullik | 01/01/1900 | 31/12/9999 | 55039 |
| 7830 | Opzullik | Opzullik | 01/01/1900 | 31/12/9999 | 55039 |
| 7830 | Thoricourt | Opzullik | 01/01/1900 | 31/12/9999 | 55039 |
| 7850 | Edingen | Edingen | 01/01/1900 | 31/12/9999 | 55010 |
| 7850 | Lettelingen | Edingen | 01/01/1900 | 31/12/9999 | 55010 |
| 7850 | Mark | Edingen | 01/01/1900 | 31/12/9999 | 55010 |
| 7860 | Lessen | Lessen | 01/01/1900 | 31/12/9999 | 55023 |
| 7861 | Papignies | Lessen | 01/01/1900 | 31/12/9999 | 55023 |
| 7861 | Wannebecq | Lessen | 01/01/1900 | 31/12/9999 | 55023 |
| 7862 | Ogy | Lessen | 01/01/1900 | 31/12/9999 | 55023 |
| 7863 | Ghoy | Lessen | 01/01/1900 | 31/12/9999 | 55023 |
| 7864 | Deux-Acren | Lessen | 01/01/1900 | 31/12/9999 | 55023 |
| 7866 | Bois-de-Lessines | Lessen | 01/01/1900 | 31/12/9999 | 55023 |
| 7866 | Ollignies | Lessen | 01/01/1900 | 31/12/9999 | 55023 |
| 7870 | Bauffe | Lens | 01/01/1900 | 31/12/9999 | 53046 |
| 7870 | Cambron-Saint-Vincent | Lens | 01/01/1900 | 31/12/9999 | 53046 |
| 7870 | Lens | Lens | 01/01/1900 | 31/12/9999 | 53046 |
| 7870 | Lombise | Lens | 01/01/1900 | 31/12/9999 | 53046 |
| 7870 | Montignies-lez-Lens | Lens | 01/01/1900 | 31/12/9999 | 53046 |
| 7880 | Vloesberg | Vloesberg | 01/01/1900 | 31/12/9999 | 51019 |
| 7890 | Elzele | Elzele | 01/01/1900 | 31/12/9999 | 51017 |
| 7890 | Lahamaide | Elzele | 01/01/1900 | 31/12/9999 | 51017 |
| 7890 | Wodecq | Elzele | 01/01/1900 | 31/12/9999 | 51017 |
| 7900 | Grandmetz | Leuze-en-Hainaut | 01/01/1900 | 31/12/9999 | 57094 |
| 7900 | Leuze-en-Hainaut | Leuze-en-Hainaut | 01/01/1900 | 31/12/9999 | 57094 |
| 7901 | Thieulain | Leuze-en-Hainaut | 01/01/1900 | 31/12/9999 | 57094 |
| 7903 | Blicquy | Leuze-en-Hainaut | 01/01/1900 | 31/12/9999 | 57094 |
| 7903 | Chapelle-à-Oie | Leuze-en-Hainaut | 01/01/1900 | 31/12/9999 | 57094 |
| 7903 | Chapelle-à-Wattines | Leuze-en-Hainaut | 01/01/1900 | 31/12/9999 | 57094 |
| 7904 | Pipaix | Leuze-en-Hainaut | 01/01/1900 | 31/12/9999 | 57094 |
| 7904 | Tourpes | Leuze-en-Hainaut | 01/01/1900 | 31/12/9999 | 57094 |
| 7904 | Willaupuis | Leuze-en-Hainaut | 01/01/1900 | 31/12/9999 | 57094 |
| 7906 | Gallaix | Leuze-en-Hainaut | 01/01/1900 | 31/12/9999 | 57094 |
| 7910 | Anvaing | Frasnes-lez-Anvaing | 01/01/1900 | 31/12/9999 | 51065 |
| 7910 | Arc-Ainières | Frasnes-lez-Anvaing | 01/01/1900 | 31/12/9999 | 51065 |
| 7910 | Arc-Wattripont | Frasnes-lez-Anvaing | 01/01/1900 | 31/12/9999 | 51065 |
| 7910 | Cordes | Frasnes-lez-Anvaing | 01/01/1900 | 31/12/9999 | 51065 |
| 7910 | Ellignies-lez-Frasnes | Frasnes-lez-Anvaing | 01/01/1900 | 31/12/9999 | 51065 |
| 7910 | Forest (Ht.) | Frasnes-lez-Anvaing | 01/01/1900 | 31/12/9999 | 51065 |
| 7910 | Frasnes-lez-Anvaing | Frasnes-lez-Anvaing | 01/01/1900 | 31/12/9999 | 51065 |
| 7910 | Wattripont | Frasnes-lez-Anvaing | 01/01/1900 | 31/12/9999 | 51065 |
| 7911 | Buissenal | Frasnes-lez-Anvaing | 01/01/1900 | 31/12/9999 | 51065 |
| 7911 | Frasnes-lez-Buissenal | Frasnes-lez-Anvaing | 01/01/1900 | 31/12/9999 | 51065 |
| 7911 | Hacquegnies | Frasnes-lez-Anvaing | 01/01/1900 | 31/12/9999 | 51065 |
| 7911 | Herquegies | Frasnes-lez-Anvaing | 01/01/1900 | 31/12/9999 | 51065 |
| 7911 | Montroeuil-au-Bois | Frasnes-lez-Anvaing | 01/01/1900 | 31/12/9999 | 51065 |
| 7911 | Moustier (Ht.) | Frasnes-lez-Anvaing | 01/01/1900 | 31/12/9999 | 51065 |
| 7911 | Oeudeghien | Frasnes-lez-Anvaing | 01/01/1900 | 31/12/9999 | 51065 |
| 7912 | Dergneau | Frasnes-lez-Anvaing | 01/01/1900 | 31/12/9999 | 51065 |
| 7912 | Saint-Sauveur | Frasnes-lez-Anvaing | 01/01/1900 | 31/12/9999 | 51065 |
| 7940 | Brugelette | Brugelette | 01/01/1900 | 31/12/9999 | 51012 |
| 7940 | Cambron-Casteau | Brugelette | 01/01/1900 | 31/12/9999 | 51012 |
| 7941 | Attre | Brugelette | 01/01/1900 | 31/12/9999 | 51012 |
| 7942 | Mévergnies-lez-Lens | Brugelette | 01/01/1900 | 31/12/9999 | 51012 |
| 7943 | Gages | Brugelette | 01/01/1900 | 31/12/9999 | 51012 |

| | | | | | |
|------|-------------------------------|--------------|------------|------------|-------|
| 7950 | Chièvres | Chièvres | 01/01/1900 | 31/12/9999 | 51014 |
| 7950 | Grosage | Chièvres | 01/01/1900 | 31/12/9999 | 51014 |
| 7950 | Huissignies | Chièvres | 01/01/1900 | 31/12/9999 | 51014 |
| 7950 | Ladeuze | Chièvres | 01/01/1900 | 31/12/9999 | 51014 |
| 7950 | Tongre-Saint-Martin | Chièvres | 01/01/1900 | 31/12/9999 | 51014 |
| 7951 | Tongre-Notre-Dame | Chièvres | 01/01/1900 | 31/12/9999 | 51014 |
| 7970 | Beloeil | Beloeil | 01/01/1900 | 31/12/9999 | 51008 |
| 7971 | Basècles | Beloeil | 01/01/1900 | 31/12/9999 | 51008 |
| 7971 | Ramegnies | Beloeil | 01/01/1900 | 31/12/9999 | 51008 |
| 7971 | Thumaide | Beloeil | 01/01/1900 | 31/12/9999 | 51008 |
| 7971 | Wadelincourt | Beloeil | 01/01/1900 | 31/12/9999 | 51008 |
| 7972 | Aubechies | Beloeil | 01/01/1900 | 31/12/9999 | 51008 |
| 7972 | Ellignies-Sainte-Anne | Beloeil | 01/01/1900 | 31/12/9999 | 51008 |
| 7972 | Quevaucamps | Beloeil | 01/01/1900 | 31/12/9999 | 51008 |
| 7973 | Grandglise | Beloeil | 01/01/1900 | 31/12/9999 | 51008 |
| 7973 | Stambruges | Beloeil | 01/01/1900 | 31/12/9999 | 51008 |
| 8000 | Brugge | Brugge | 01/01/1900 | 31/12/9999 | 31005 |
| 8000 | Koolkerke | Brugge | 01/01/1900 | 31/12/9999 | 31005 |
| 8020 | Hertsberge | Oostkamp | 01/01/1900 | 31/12/9999 | 31022 |
| 8020 | Oostkamp | Oostkamp | 01/01/1900 | 31/12/9999 | 31022 |
| 8020 | Ruddervoorde | Oostkamp | 01/01/1900 | 31/12/9999 | 31022 |
| 8020 | Waardamme | Oostkamp | 01/01/1900 | 31/12/9999 | 31022 |
| 8200 | Sint-Andries | Brugge | 01/01/1900 | 31/12/9999 | 31005 |
| 8200 | Sint-Michiels | Brugge | 01/01/1900 | 31/12/9999 | 31005 |
| 8210 | Loppem | Zedelgem | 01/01/1900 | 31/12/9999 | 31040 |
| 8210 | Veldegem | Zedelgem | 01/01/1900 | 31/12/9999 | 31040 |
| 8210 | Zedelgem | Zedelgem | 01/01/1900 | 31/12/9999 | 31040 |
| 8211 | Aartrijke | Zedelgem | 01/01/1900 | 31/12/9999 | 31040 |
| 8300 | Knokke | Knokke-Heist | 01/01/1900 | 31/12/9999 | 31043 |
| 8300 | Knokke-Heist | Knokke-Heist | 01/01/1900 | 31/12/9999 | 31043 |
| 8300 | Westkapelle | Knokke-Heist | 01/01/1900 | 31/12/9999 | 31043 |
| 8301 | Heist-aan-Zee | Knokke-Heist | 01/01/1900 | 31/12/9999 | 31043 |
| 8301 | Ramskapelle (Knokke-Heist) | Knokke-Heist | 01/01/1900 | 31/12/9999 | 31043 |
| 8310 | Assebroek | Brugge | 01/01/1900 | 31/12/9999 | 31005 |
| 8310 | Sint-Kruis (Brugge) | Brugge | 01/01/1900 | 31/12/9999 | 31005 |
| 8340 | Damme | Damme | 01/01/1900 | 31/12/9999 | 31006 |
| 8340 | Hoeke | Damme | 01/01/1900 | 31/12/9999 | 31006 |
| 8340 | Lapscheure | Damme | 01/01/1900 | 31/12/9999 | 31006 |
| 8340 | Moerkerke | Damme | 01/01/1900 | 31/12/9999 | 31006 |
| 8340 | Oostkerke (Damme) | Damme | 01/01/1900 | 31/12/9999 | 31006 |
| 8340 | Sijsele | Damme | 01/01/1900 | 31/12/9999 | 31006 |
| 8370 | Blankenberge | Blankenberge | 01/01/1900 | 31/12/9999 | 31004 |
| 8370 | Uitkerke | Blankenberge | 01/01/1900 | 31/12/9999 | 31004 |
| 8377 | Houtave | Zuienkerke | 01/01/1900 | 31/12/9999 | 31042 |
| 8377 | Meetkerke | Zuienkerke | 01/01/1900 | 31/12/9999 | 31042 |
| 8377 | Nieuwmunster | Zuienkerke | 01/01/1900 | 31/12/9999 | 31042 |
| 8377 | Zuienkerke | Zuienkerke | 01/01/1900 | 31/12/9999 | 31042 |
| 8380 | Dudzele | Brugge | 01/01/1900 | 31/12/9999 | 31005 |
| 8380 | Lissewege | Brugge | 01/01/1900 | 31/12/9999 | 31005 |
| 8380 | Zeebrugge | Brugge | 01/01/1900 | 31/12/9999 | 31005 |
| 8400 | Oostende | Oostende | 01/01/1900 | 31/12/9999 | 35013 |
| 8400 | Stene | Oostende | 01/01/1900 | 31/12/9999 | 35013 |
| 8400 | Zandvoorde (Oostende) | Oostende | 01/01/1900 | 31/12/9999 | 35013 |
| 8420 | De Haan | De Haan | 01/01/1900 | 31/12/9999 | 35029 |
| 8420 | Klemskerke | De Haan | 01/01/1900 | 31/12/9999 | 35029 |
| 8420 | Wenduine | De Haan | 01/01/1900 | 31/12/9999 | 35029 |
| 8421 | Vlissegem | De Haan | 01/01/1900 | 31/12/9999 | 35029 |
| 8430 | Middelkerke | Middelkerke | 01/01/1900 | 31/12/9999 | 35011 |
| 8431 | Wilskerke | Middelkerke | 01/01/1900 | 31/12/9999 | 35011 |
| 8432 | Leffinge | Middelkerke | 01/01/1900 | 31/12/9999 | 35011 |
| 8433 | Mannekensvere | Middelkerke | 01/01/1900 | 31/12/9999 | 35011 |
| 8433 | Schore | Middelkerke | 01/01/1900 | 31/12/9999 | 35011 |
| 8433 | Sint-Pieters-Kapelle (W.-VI.) | Middelkerke | 01/01/1900 | 31/12/9999 | 35011 |

| | | | | | |
|------|------------------|----------------|------------|------------|-------|
| 8433 | Slijpe | Middelkerke | 01/01/1900 | 31/12/9999 | 35011 |
| 8433 | Spermalie | Middelkerke | 01/01/1900 | 31/12/9999 | 35011 |
| 8434 | Lombardsijde | Middelkerke | 01/01/1900 | 31/12/9999 | 35011 |
| 8434 | Westende | Middelkerke | 01/01/1900 | 31/12/9999 | 35011 |
| 8450 | Bredene | Bredene | 01/01/1900 | 31/12/9999 | 35002 |
| 8460 | Ettelgem | Oudenburg | 01/01/1900 | 31/12/9999 | 35014 |
| 8460 | Oudenburg | Oudenburg | 01/01/1900 | 31/12/9999 | 35014 |
| 8460 | Roksem | Oudenburg | 01/01/1900 | 31/12/9999 | 35014 |
| 8460 | Westkerke | Oudenburg | 01/01/1900 | 31/12/9999 | 35014 |
| 8470 | Gistel | Gistel | 01/01/1900 | 31/12/9999 | 35005 |
| 8470 | Moere | Gistel | 01/01/1900 | 31/12/9999 | 35005 |
| 8470 | Snaaskerke | Gistel | 01/01/1900 | 31/12/9999 | 35005 |
| 8470 | Zevokote | Gistel | 01/01/1900 | 31/12/9999 | 35005 |
| 8480 | Bekegem | Ichtegem | 01/01/1900 | 31/12/9999 | 35006 |
| 8480 | Eernegem | Ichtegem | 01/01/1900 | 31/12/9999 | 35006 |
| 8480 | Ichtegem | Ichtegem | 01/01/1900 | 31/12/9999 | 35006 |
| 8490 | Jabbeke | Jabbeke | 01/01/1900 | 31/12/9999 | 31012 |
| 8490 | Snellegem | Jabbeke | 01/01/1900 | 31/12/9999 | 31012 |
| 8490 | Stalhille | Jabbeke | 01/01/1900 | 31/12/9999 | 31012 |
| 8490 | Varsenare | Jabbeke | 01/01/1900 | 31/12/9999 | 31012 |
| 8490 | Zerkegem | Jabbeke | 01/01/1900 | 31/12/9999 | 31012 |
| 8500 | Kortrijk | Kortrijk | 01/01/1900 | 31/12/9999 | 34022 |
| 8501 | Bissegem | Kortrijk | 01/01/1900 | 31/12/9999 | 34022 |
| 8501 | Heule | Kortrijk | 01/01/1900 | 31/12/9999 | 34022 |
| 8510 | Bellegem | Kortrijk | 01/01/1900 | 31/12/9999 | 34022 |
| 8510 | Koogem | Kortrijk | 01/01/1900 | 31/12/9999 | 34022 |
| 8510 | Marke (Kortrijk) | Kortrijk | 01/01/1900 | 31/12/9999 | 34022 |
| 8510 | Rollegem | Kortrijk | 01/01/1900 | 31/12/9999 | 34022 |
| 8511 | Aalbeke | Kortrijk | 01/01/1900 | 31/12/9999 | 34022 |
| 8520 | Kuurne | Kuurne | 01/01/1900 | 31/12/9999 | 34023 |
| 8530 | Harelbeke | Harelbeke | 01/01/1900 | 31/12/9999 | 34013 |
| 8531 | Bavikhove | Harelbeke | 01/01/1900 | 31/12/9999 | 34013 |
| 8531 | Hulste | Harelbeke | 01/01/1900 | 31/12/9999 | 34013 |
| 8540 | Deerlijk | Deerlijk | 01/01/1900 | 31/12/9999 | 34009 |
| 8550 | Zwevegem | Zwevegem | 01/01/1900 | 31/12/9999 | 34042 |
| 8551 | Heestert | Zwevegem | 01/01/1900 | 31/12/9999 | 34042 |
| 8552 | Moen | Zwevegem | 01/01/1900 | 31/12/9999 | 34042 |
| 8553 | Otegem | Zwevegem | 01/01/1900 | 31/12/9999 | 34042 |
| 8554 | Sint-Denijs | Zwevegem | 01/01/1900 | 31/12/9999 | 34042 |
| 8560 | Gullegem | Wevegem | 01/01/1900 | 31/12/9999 | 34041 |
| 8560 | Moorsele | Wevegem | 01/01/1900 | 31/12/9999 | 34041 |
| 8560 | Wevegem | Wevegem | 01/01/1900 | 31/12/9999 | 34041 |
| 8570 | Anzegem | Anzegem | 01/01/1900 | 31/12/9999 | 34002 |
| 8570 | Gijzelbrechtegem | Anzegem | 01/01/1900 | 31/12/9999 | 34002 |
| 8570 | Ingoogem | Anzegem | 01/01/1900 | 31/12/9999 | 34002 |
| 8570 | Vichte | Anzegem | 01/01/1900 | 31/12/9999 | 34002 |
| 8572 | Kaster | Anzegem | 01/01/1900 | 31/12/9999 | 34002 |
| 8573 | Tiegem | Anzegem | 01/01/1900 | 31/12/9999 | 34002 |
| 8580 | Avelgem | Avelgem | 01/01/1900 | 31/12/9999 | 34003 |
| 8581 | Kerkhove | Avelgem | 01/01/1900 | 31/12/9999 | 34003 |
| 8581 | Waarmaarde | Avelgem | 01/01/1900 | 31/12/9999 | 34003 |
| 8582 | Outrijve | Avelgem | 01/01/1900 | 31/12/9999 | 34003 |
| 8583 | Bossuit | Avelgem | 01/01/1900 | 31/12/9999 | 34003 |
| 8587 | Helkijn | Spiere-Helkijn | 01/01/1900 | 31/12/9999 | 34043 |
| 8587 | Spiere | Spiere-Helkijn | 01/01/1900 | 31/12/9999 | 34043 |
| 8587 | Spiere-Helkijn | Spiere-Helkijn | 01/01/1900 | 31/12/9999 | 34043 |
| 8600 | Beerst | Diksmuide | 01/01/1900 | 31/12/9999 | 32003 |
| 8600 | Diksmuide | Diksmuide | 01/01/1900 | 31/12/9999 | 32003 |
| 8600 | Driekapellen | Diksmuide | 01/01/1900 | 31/12/9999 | 32003 |
| 8600 | Esen | Diksmuide | 01/01/1900 | 31/12/9999 | 32003 |
| 8600 | Kaaskerke | Diksmuide | 01/01/1900 | 31/12/9999 | 32003 |
| 8600 | Keiem | Diksmuide | 01/01/1900 | 31/12/9999 | 32003 |
| 8600 | Lampernisse | Diksmuide | 01/01/1900 | 31/12/9999 | 32003 |

| | | | | | |
|------|--------------------------|------------|------------|------------|-------|
| 8600 | Leke | Diksmuide | 01/01/1900 | 31/12/9999 | 32003 |
| 8600 | Nieuwkapelle | Diksmuide | 01/01/1900 | 31/12/9999 | 32003 |
| 8600 | Oostkerke (Diksmuide) | Diksmuide | 01/01/1900 | 31/12/9999 | 32003 |
| 8600 | Oudekapelle | Diksmuide | 01/01/1900 | 31/12/9999 | 32003 |
| 8600 | Pervijze | Diksmuide | 01/01/1900 | 31/12/9999 | 32003 |
| 8600 | Sint-Jacobs-Kapelle | Diksmuide | 01/01/1900 | 31/12/9999 | 32003 |
| 8600 | Stuivekenskerke | Diksmuide | 01/01/1900 | 31/12/9999 | 32003 |
| 8600 | Vladslo | Diksmuide | 01/01/1900 | 31/12/9999 | 32003 |
| 8600 | Woumen | Diksmuide | 01/01/1900 | 31/12/9999 | 32003 |
| 8610 | Handzame | Kortemark | 01/01/1900 | 31/12/9999 | 32011 |
| 8610 | Kortemark | Kortemark | 01/01/1900 | 31/12/9999 | 32011 |
| 8610 | Werken | Kortemark | 01/01/1900 | 31/12/9999 | 32011 |
| 8610 | Zarren | Kortemark | 01/01/1900 | 31/12/9999 | 32011 |
| 8610 | Zarren-Werken | Kortemark | 01/01/1900 | 31/12/2008 | 32011 |
| 8620 | Nieuwpoort | Nieuwpoort | 01/01/1900 | 31/12/9999 | 38016 |
| 8620 | Ramskapelle (Nieuwpoort) | Nieuwpoort | 01/01/1900 | 31/12/9999 | 38016 |
| 8620 | Sint-Joris (Nieuwpoort) | Nieuwpoort | 01/01/1900 | 31/12/9999 | 38016 |
| 8630 | Avekapelle | Veurne | 01/01/1900 | 31/12/9999 | 38025 |
| 8630 | Beauvoorde | Veurne | 01/01/1900 | 31/12/9999 | 38025 |
| 8630 | Booitshoeke | Veurne | 01/01/1900 | 31/12/9999 | 38025 |
| 8630 | Bulskamp | Veurne | 01/01/1900 | 31/12/9999 | 38025 |
| 8630 | De Moeren | Veurne | 01/01/1900 | 31/12/9999 | 38025 |
| 8630 | Eggewaartskapelle | Veurne | 01/01/1900 | 31/12/9999 | 38025 |
| 8630 | Houtem (W.-VI.) | Veurne | 01/01/1900 | 31/12/9999 | 38025 |
| 8630 | Steenkerke (W.-VI.) | Veurne | 01/01/1900 | 31/12/9999 | 38025 |
| 8630 | Veurne | Veurne | 01/01/1900 | 31/12/9999 | 38025 |
| 8630 | Vinkem | Veurne | 01/01/1900 | 31/12/9999 | 38025 |
| 8630 | Wulveringem | Veurne | 01/01/1900 | 31/12/9999 | 38025 |
| 8630 | Zoutenaai | Veurne | 01/01/1900 | 31/12/9999 | 38025 |
| 8640 | Oostvleteren | Vleteren | 01/01/1900 | 31/12/9999 | 33041 |
| 8640 | Vleteren | Vleteren | 01/01/1900 | 31/12/9999 | 33041 |
| 8640 | Westvleteren | Vleteren | 01/01/1900 | 31/12/9999 | 33041 |
| 8640 | Woesten | Vleteren | 01/01/1900 | 31/12/9999 | 33041 |
| 8647 | Lo | Lo-Reninge | 01/01/1900 | 31/12/9999 | 32030 |
| 8647 | Lo-Reninge | Lo-Reninge | 01/01/1900 | 31/12/9999 | 32030 |
| 8647 | Noordschote | Lo-Reninge | 01/01/1900 | 31/12/9999 | 32030 |
| 8647 | Pollinkhove | Lo-Reninge | 01/01/1900 | 31/12/9999 | 32030 |
| 8647 | Reninge | Lo-Reninge | 01/01/1900 | 31/12/9999 | 32030 |
| 8650 | Houthulst | Houthulst | 01/01/1900 | 31/12/9999 | 32006 |
| 8650 | Klerken | Houthulst | 01/01/1900 | 31/12/9999 | 32006 |
| 8650 | Merkem | Houthulst | 01/01/1900 | 31/12/9999 | 32006 |
| 8660 | Adinkerke | De Panne | 01/01/1900 | 31/12/9999 | 38008 |
| 8660 | De Panne | De Panne | 01/01/1900 | 31/12/9999 | 38008 |
| 8670 | Koksijde | Koksijde | 01/01/1900 | 31/12/9999 | 38014 |
| 8670 | Oostduinkerke | Koksijde | 01/01/1900 | 31/12/9999 | 38014 |
| 8670 | Wulpen | Koksijde | 01/01/1900 | 31/12/9999 | 38014 |
| 8680 | Bovekerke | Koekelare | 01/01/1900 | 31/12/9999 | 32010 |
| 8680 | Koekelare | Koekelare | 01/01/1900 | 31/12/9999 | 32010 |
| 8680 | Zande | Koekelare | 01/01/1900 | 31/12/9999 | 32010 |
| 8690 | Alveringem | Alveringem | 01/01/1900 | 31/12/9999 | 38002 |
| 8690 | Hoogstade | Alveringem | 01/01/1900 | 31/12/9999 | 38002 |
| 8690 | Oeren | Alveringem | 01/01/1900 | 31/12/9999 | 38002 |
| 8690 | Sint-Rijkers | Alveringem | 01/01/1900 | 31/12/9999 | 38002 |
| 8691 | Beveren-aan-den-Ijzer | Alveringem | 01/01/1900 | 31/12/9999 | 38002 |
| 8691 | Gijverinkhove | Alveringem | 01/01/1900 | 31/12/9999 | 38002 |
| 8691 | Izenberge | Alveringem | 01/01/1900 | 31/12/9999 | 38002 |
| 8691 | Leisele | Alveringem | 01/01/1900 | 31/12/9999 | 38002 |
| 8691 | Stavele | Alveringem | 01/01/1900 | 31/12/9999 | 38002 |
| 8700 | Aarsele | Tielt | 01/01/1900 | 31/12/9999 | 37015 |
| 8700 | Kanegem | Tielt | 01/01/1900 | 31/12/9999 | 37015 |
| 8700 | Schuijferskapelle | Tielt | 01/01/1900 | 31/12/9999 | 37015 |
| 8700 | Tielt | Tielt | 01/01/1900 | 31/12/9999 | 37015 |
| 8710 | Ooigem | Wielsbeke | 01/01/1900 | 31/12/9999 | 37017 |

| | | | | | |
|------|-----------------------|-----------------------|------------|------------|-------|
| 8710 | Sint-Baafs-Vijve | Wielsbeke | 01/01/1900 | 31/12/9999 | 37017 |
| 8710 | Wielsbeke | Wielsbeke | 01/01/1900 | 31/12/9999 | 37017 |
| 8720 | Dentergem | Dentergem | 01/01/1900 | 31/12/9999 | 37002 |
| 8720 | Markegem | Dentergem | 01/01/1900 | 31/12/9999 | 37002 |
| 8720 | Oeselgem | Dentergem | 01/01/1900 | 31/12/9999 | 37002 |
| 8720 | Wakken | Dentergem | 01/01/1900 | 31/12/9999 | 37002 |
| 8730 | Beernem | Beernem | 01/01/1900 | 31/12/9999 | 31003 |
| 8730 | Oedelem | Beernem | 01/01/1900 | 31/12/9999 | 31003 |
| 8730 | Sint-Joris (Beernem) | Beernem | 01/01/1900 | 31/12/9999 | 31003 |
| 8740 | Egem | Pittem | 01/01/1900 | 31/12/9999 | 37011 |
| 8740 | Pittem | Pittem | 01/01/1900 | 31/12/9999 | 37011 |
| 8750 | Wingene | Wingene | 01/01/1900 | 31/12/9999 | 37018 |
| 8750 | Zwevezele | Wingene | 01/01/1900 | 31/12/9999 | 37018 |
| 8755 | Ruiselede | Ruiselede | 01/01/1900 | 31/12/9999 | 37012 |
| 8760 | Meulebeke | Meulebeke | 01/01/1900 | 31/12/9999 | 37007 |
| 8770 | Ingelmunster | Ingelmunster | 01/01/1900 | 31/12/9999 | 36007 |
| 8780 | Oostrozebeke | Oostrozebeke | 01/01/1900 | 31/12/9999 | 37010 |
| 8790 | Waregem | Waregem | 01/01/1900 | 31/12/9999 | 34040 |
| 8791 | Beveren (Leie) | Waregem | 01/01/1900 | 31/12/9999 | 34040 |
| 8792 | Desselgem | Waregem | 01/01/1900 | 31/12/9999 | 34040 |
| 8793 | Sint-Eloois-Vijve | Waregem | 01/01/1900 | 31/12/9999 | 34040 |
| 8800 | Beveren (Roeselare) | Roeselare | 01/01/1900 | 31/12/9999 | 36015 |
| 8800 | Oekene | Roeselare | 01/01/1900 | 31/12/9999 | 36015 |
| 8800 | Roeselare | Roeselare | 01/01/1900 | 31/12/9999 | 36015 |
| 8800 | Rumbeke | Roeselare | 01/01/1900 | 31/12/9999 | 36015 |
| 8810 | Lichtervelde | Lichtervelde | 01/01/1900 | 31/12/9999 | 36011 |
| 8820 | Torhout | Torhout | 01/01/1900 | 31/12/9999 | 31033 |
| 8830 | Gits | Hooglede | 01/01/1900 | 31/12/9999 | 36006 |
| 8830 | Hooglede | Hooglede | 01/01/1900 | 31/12/9999 | 36006 |
| 8840 | Oostnieuwkerke | Staden | 01/01/1900 | 31/12/9999 | 36019 |
| 8840 | Staden | Staden | 01/01/1900 | 31/12/9999 | 36019 |
| 8840 | Westrozebeke | Staden | 01/01/1900 | 31/12/9999 | 36019 |
| 8850 | Ardooië | Ardooië | 01/01/1900 | 31/12/9999 | 37020 |
| 8851 | Koolskamp | Ardooië | 01/01/1900 | 31/12/9999 | 37020 |
| 8860 | Lendelede | Lendelede | 01/01/1900 | 31/12/9999 | 34025 |
| 8870 | Emelgem | Izegem | 01/01/1900 | 31/12/9999 | 36008 |
| 8870 | Izegem | Izegem | 01/01/1900 | 31/12/9999 | 36008 |
| 8870 | Kachtem | Izegem | 01/01/1900 | 31/12/9999 | 36008 |
| 8880 | Ledegem | Ledegem | 01/01/1900 | 31/12/9999 | 36010 |
| 8880 | Rollegem-Kapelle | Ledegem | 01/01/1900 | 31/12/9999 | 36010 |
| 8880 | Sint-Eloois-Winkel | Ledegem | 01/01/1900 | 31/12/9999 | 36010 |
| 8890 | Dadizele | Moorslede | 01/01/1900 | 31/12/9999 | 36012 |
| 8890 | Moorslede | Moorslede | 01/01/1900 | 31/12/9999 | 36012 |
| 8900 | Brielen | Ieper | 01/01/1900 | 31/12/9999 | 33011 |
| 8900 | Dikkebus | Ieper | 01/01/1900 | 31/12/9999 | 33011 |
| 8900 | Ieper | Ieper | 01/01/1900 | 31/12/9999 | 33011 |
| 8900 | Sint-Jan | Ieper | 01/01/1900 | 31/12/9999 | 33011 |
| 8902 | Hollebeke | Ieper | 01/01/1900 | 31/12/9999 | 33011 |
| 8902 | Voormezele | Ieper | 01/01/1900 | 31/12/9999 | 33011 |
| 8902 | Zillebeke | Ieper | 01/01/1900 | 31/12/9999 | 33011 |
| 8904 | Boezinge | Ieper | 01/01/1900 | 31/12/9999 | 33011 |
| 8904 | Zuidschote | Ieper | 01/01/1900 | 31/12/9999 | 33011 |
| 8906 | Elverdinge | Ieper | 01/01/1900 | 31/12/9999 | 33011 |
| 8908 | Vlamertinge | Ieper | 01/01/1900 | 31/12/9999 | 33011 |
| 8920 | Bikschote | Langemark-Poelkapelle | 01/01/1900 | 31/12/9999 | 33040 |
| 8920 | Langemark | Langemark-Poelkapelle | 01/01/1900 | 31/12/9999 | 33040 |
| 8920 | Langemark-Poelkapelle | Langemark-Poelkapelle | 01/01/1900 | 31/12/9999 | 33040 |
| 8920 | Poelkapelle | Langemark-Poelkapelle | 01/01/1900 | 31/12/9999 | 33040 |
| 8930 | Lauwe | Menen | 01/01/1900 | 31/12/9999 | 34027 |
| 8930 | Menen | Menen | 01/01/1900 | 31/12/9999 | 34027 |
| 8930 | Rekkem | Menen | 01/01/1900 | 31/12/9999 | 34027 |
| 8940 | Geluwe | Wervik | 01/01/1900 | 31/12/9999 | 33029 |
| 8940 | Wervik | Wervik | 01/01/1900 | 31/12/9999 | 33029 |

| | | | | | |
|------|------------------------|--------------|------------|------------|-------|
| 8950 | Heuvelland | Heuvelland | 01/01/1900 | 31/12/9999 | 33039 |
| 8950 | Nieuwkerke | Heuvelland | 01/01/1900 | 31/12/9999 | 33039 |
| 8951 | Dranouter | Heuvelland | 01/01/1900 | 31/12/9999 | 33039 |
| 8952 | Wulvergem | Heuvelland | 01/01/1900 | 31/12/9999 | 33039 |
| 8953 | Wijtschate | Heuvelland | 01/01/1900 | 31/12/9999 | 33039 |
| 8954 | Westouter | Heuvelland | 01/01/1900 | 31/12/9999 | 33039 |
| 8956 | Kemmel | Heuvelland | 01/01/1900 | 31/12/9999 | 33039 |
| 8957 | Mesen | Mesen | 01/01/1900 | 31/12/9999 | 33016 |
| 8958 | Loker | Heuvelland | 01/01/1900 | 31/12/9999 | 33039 |
| 8970 | Poperinge | Poperinge | 01/01/1900 | 31/12/9999 | 33021 |
| 8970 | Reningelst | Poperinge | 01/01/1900 | 31/12/9999 | 33021 |
| 8972 | Krombeke | Poperinge | 01/01/1900 | 31/12/9999 | 33021 |
| 8972 | Proven | Poperinge | 01/01/1900 | 31/12/9999 | 33021 |
| 8972 | Roesbrugge-Haringe | Poperinge | 01/01/1900 | 31/12/9999 | 33021 |
| 8978 | Watou | Poperinge | 01/01/1900 | 31/12/9999 | 33021 |
| 8980 | Beselare | Zonnebeke | 01/01/1900 | 31/12/9999 | 33037 |
| 8980 | Geluveld | Zonnebeke | 01/01/1900 | 31/12/9999 | 33037 |
| 8980 | Passendale | Zonnebeke | 01/01/1900 | 31/12/9999 | 33037 |
| 8980 | Zandvoorde (Zonnebeke) | Zonnebeke | 01/01/1900 | 31/12/9999 | 33037 |
| 8980 | Zonnebeke | Zonnebeke | 01/01/1900 | 31/12/9999 | 33037 |
| 9000 | Gent | Gent | 01/01/1900 | 31/12/9999 | 44021 |
| 9030 | Mariakerke (Gent) | Gent | 01/01/1900 | 31/12/9999 | 44021 |
| 9031 | Drongen | Gent | 01/01/1900 | 31/12/9999 | 44021 |
| 9032 | Wondelgem | Gent | 01/01/1900 | 31/12/9999 | 44021 |
| 9040 | Sint-Amandsberg (Gent) | Gent | 01/01/1900 | 31/12/9999 | 44021 |
| 9041 | Oostakker | Gent | 01/01/1900 | 31/12/9999 | 44021 |
| 9042 | Desteldonk | Gent | 01/01/1900 | 31/12/9999 | 44021 |
| 9042 | Mendonk | Gent | 01/01/1900 | 31/12/9999 | 44021 |
| 9042 | Sint-Kruis-Winkel | Gent | 01/01/1900 | 31/12/9999 | 44021 |
| 9050 | Gentbrugge | Gent | 01/01/1900 | 31/12/9999 | 44021 |
| 9050 | Ledeberg (Gent) | Gent | 01/01/1900 | 31/12/9999 | 44021 |
| 9051 | Afsnee | Gent | 01/01/1900 | 31/12/9999 | 44021 |
| 9051 | Sint-Denijs-Westrem | Gent | 01/01/1900 | 31/12/9999 | 44021 |
| 9052 | Zwijnaarde | Gent | 01/01/1900 | 31/12/9999 | 44021 |
| 9060 | Zelzate | Zelzate | 01/01/1900 | 31/12/9999 | 43018 |
| 9070 | Destelbergen | Destelbergen | 01/01/1900 | 31/12/9999 | 44013 |
| 9070 | Heusden (O.-Vl.) | Destelbergen | 01/01/1900 | 31/12/9999 | 44013 |
| 9080 | Beervelde | Lochristi | 01/01/1900 | 31/12/9999 | 44034 |
| 9080 | Lochristi | Lochristi | 01/01/1900 | 31/12/9999 | 44034 |
| 9080 | Zaffelare | Lochristi | 01/01/1900 | 31/12/9999 | 44034 |
| 9080 | Zeveneken | Lochristi | 01/01/1900 | 31/12/9999 | 44034 |
| 9090 | Gontrode | Melle | 01/01/1900 | 31/12/9999 | 44040 |
| 9090 | Melle | Melle | 01/01/1900 | 31/12/9999 | 44040 |
| 9100 | Nieuwkerken-Waas | Sint-Niklaas | 01/01/1900 | 31/12/9999 | 46021 |
| 9100 | Sint-Niklaas | Sint-Niklaas | 01/01/1900 | 31/12/9999 | 46021 |
| 9111 | Belsele (Sint-Niklaas) | Sint-Niklaas | 01/01/1900 | 31/12/9999 | 46021 |
| 9112 | Sinaai-Waas | Sint-Niklaas | 01/01/1900 | 31/12/9999 | 46021 |
| 9120 | Beveren-Waas | Beveren-Waas | 01/01/1900 | 31/12/9999 | 46003 |
| 9120 | Haasdonk | Beveren-Waas | 01/01/1900 | 31/12/9999 | 46003 |
| 9120 | Kallo (Beveren-Waas) | Beveren-Waas | 01/01/1900 | 31/12/9999 | 46003 |
| 9120 | Melsele | Beveren-Waas | 01/01/1900 | 31/12/9999 | 46003 |
| 9120 | Vrasene | Beveren-Waas | 01/01/1900 | 31/12/9999 | 46003 |
| 9130 | Doel | Beveren-Waas | 01/01/1900 | 31/12/9999 | 46003 |
| 9130 | Kallo (Kieldrecht) | Beveren-Waas | 01/01/1900 | 31/12/9999 | 46003 |
| 9130 | Kieldrecht (Beveren) | Beveren-Waas | 01/01/1900 | 31/12/9999 | 46003 |
| 9130 | Verrebroek | Beveren-Waas | 01/01/1900 | 31/12/9999 | 46003 |
| 9140 | Elversele | Temse | 01/01/1900 | 31/12/9999 | 46025 |
| 9140 | Steendorp | Temse | 01/01/1900 | 31/12/9999 | 46025 |
| 9140 | Temse | Temse | 01/01/1900 | 31/12/9999 | 46025 |
| 9140 | Tielrode | Temse | 01/01/1900 | 31/12/9999 | 46025 |
| 9150 | Bazel | Kruibeke | 01/01/1900 | 31/12/9999 | 46013 |
| 9150 | Kruibeke | Kruibeke | 01/01/1900 | 31/12/9999 | 46013 |
| 9150 | Rupelmonde | Kruibeke | 01/01/1900 | 31/12/9999 | 46013 |

| | | | | | |
|------|-----------------------------|------------------|------------|------------|-------|
| 9160 | Daknam | Lokeren | 01/01/1900 | 31/12/9999 | 46014 |
| 9160 | Eksaarde | Lokeren | 01/01/1900 | 31/12/9999 | 46014 |
| 9160 | Lokeren | Lokeren | 01/01/1900 | 31/12/9999 | 46014 |
| 9170 | De Klinge | Sint-Gillis-Waas | 01/01/1900 | 31/12/9999 | 46020 |
| 9170 | Meerdonk | Sint-Gillis-Waas | 01/01/1900 | 31/12/9999 | 46020 |
| 9170 | Sint-Gillis-Waas | Sint-Gillis-Waas | 01/01/1900 | 31/12/9999 | 46020 |
| 9170 | Sint-Pauwels | Sint-Gillis-Waas | 01/01/1900 | 31/12/9999 | 46020 |
| 9180 | Moerbeke-Waas | Moerbeke-Waas | 01/01/1900 | 31/12/9999 | 44045 |
| 9185 | Wachtebeke | Wachtebeke | 01/01/1900 | 31/12/9999 | 44073 |
| 9190 | Kemzeke | Stekene | 01/01/1900 | 31/12/9999 | 46024 |
| 9190 | Stekene | Stekene | 01/01/1900 | 31/12/9999 | 46024 |
| 9200 | Appels | Dendermonde | 01/01/1900 | 31/12/9999 | 42006 |
| 9200 | Baasrode | Dendermonde | 01/01/1900 | 31/12/9999 | 42006 |
| 9200 | Dendermonde | Dendermonde | 01/01/1900 | 31/12/9999 | 42006 |
| 9200 | Grembergen | Dendermonde | 01/01/1900 | 31/12/9999 | 42006 |
| 9200 | Mespelare | Dendermonde | 01/01/1900 | 31/12/9999 | 42006 |
| 9200 | Oudegem | Dendermonde | 01/01/1900 | 31/12/9999 | 42006 |
| 9200 | Schoonaarde | Dendermonde | 01/01/1900 | 31/12/9999 | 42006 |
| 9200 | Sint-Gillis-bij-Dendermonde | Dendermonde | 01/01/1900 | 31/12/9999 | 42006 |
| 9220 | Hamme (O.-VI.) | Hamme (O.-VI.) | 01/01/1900 | 31/12/9999 | 42008 |
| 9220 | Moerzeke | Hamme (O.-VI.) | 01/01/1900 | 31/12/9999 | 42008 |
| 9230 | Massemen | Wetteren | 01/01/1900 | 31/12/9999 | 42025 |
| 9230 | Westrem | Wetteren | 01/01/1900 | 31/12/9999 | 42025 |
| 9230 | Wetteren | Wetteren | 01/01/1900 | 31/12/9999 | 42025 |
| 9240 | Zele | Zele | 01/01/1900 | 31/12/9999 | 42028 |
| 9250 | Waasmunster | Waasmunster | 01/01/1900 | 31/12/9999 | 42023 |
| 9255 | Buggenhout | Buggenhout | 01/01/1900 | 31/12/9999 | 42004 |
| 9255 | Opdorp | Buggenhout | 01/01/1900 | 31/12/9999 | 42004 |
| 9260 | Schellebelle | Wichelen | 01/01/1900 | 31/12/9999 | 42026 |
| 9260 | Serskamp | Wichelen | 01/01/1900 | 31/12/9999 | 42026 |
| 9260 | Wichelen | Wichelen | 01/01/1900 | 31/12/9999 | 42026 |
| 9270 | Kalken | Laarne | 01/01/1900 | 31/12/9999 | 42010 |
| 9270 | Laarne | Laarne | 01/01/1900 | 31/12/9999 | 42010 |
| 9280 | Denderbelle | Lebbeke | 01/01/1900 | 31/12/9999 | 42011 |
| 9280 | Lebbeke | Lebbeke | 01/01/1900 | 31/12/9999 | 42011 |
| 9280 | Wieze | Lebbeke | 01/01/1900 | 31/12/9999 | 42011 |
| 9290 | Berlare | Berlare | 01/01/1900 | 31/12/9999 | 42003 |
| 9290 | Overmere | Berlare | 01/01/1900 | 31/12/9999 | 42003 |
| 9290 | Uitbergen | Berlare | 01/01/1900 | 31/12/9999 | 42003 |
| 9300 | Aalst | Aalst | 01/01/1900 | 31/12/9999 | 41002 |
| 9308 | Gijzegem | Aalst | 01/01/1900 | 31/12/9999 | 41002 |
| 9308 | Hofstade (O.-VI.) | Aalst | 01/01/1900 | 31/12/9999 | 41002 |
| 9310 | Baardegem | Aalst | 01/01/1900 | 31/12/9999 | 41002 |
| 9310 | Herdersem | Aalst | 01/01/1900 | 31/12/9999 | 41002 |
| 9310 | Meldert (O.-VI.) | Aalst | 01/01/1900 | 31/12/9999 | 41002 |
| 9310 | Moorsel | Aalst | 01/01/1900 | 31/12/9999 | 41002 |
| 9320 | Erembodegem (Aalst) | Aalst | 01/01/1900 | 31/12/9999 | 41002 |
| 9320 | Nieuwerkerken (Aalst) | Aalst | 01/01/1900 | 31/12/9999 | 41002 |
| 9340 | Impe | Lede | 01/01/1900 | 31/12/9999 | 41034 |
| 9340 | Lede | Lede | 01/01/1900 | 31/12/9999 | 41034 |
| 9340 | Oordegem | Lede | 01/01/1900 | 31/12/9999 | 41034 |
| 9340 | Smetlede | Lede | 01/01/1900 | 31/12/9999 | 41034 |
| 9340 | Wanzele | Lede | 01/01/1900 | 31/12/9999 | 41034 |
| 9400 | Appelterre-Eichem | Ninove | 01/01/1900 | 31/12/9999 | 41048 |
| 9400 | Denderwindeke | Ninove | 01/01/1900 | 31/12/9999 | 41048 |
| 9400 | Lieveringe | Ninove | 01/01/1900 | 31/12/9999 | 41048 |
| 9400 | Nederhasselt | Ninove | 01/01/1900 | 31/12/9999 | 41048 |
| 9400 | Ninove | Ninove | 01/01/1900 | 31/12/9999 | 41048 |
| 9400 | Okegem | Ninove | 01/01/1900 | 31/12/9999 | 41048 |
| 9400 | Voorde | Ninove | 01/01/1900 | 31/12/9999 | 41048 |
| 9401 | Pollare | Ninove | 01/01/1900 | 31/12/9999 | 41048 |
| 9402 | Meerbeke | Ninove | 01/01/1900 | 31/12/9999 | 41048 |
| 9403 | Neigem | Ninove | 01/01/1900 | 31/12/9999 | 41048 |

| | | | | | |
|------|------------------------------|---------------------|------------|------------|-------|
| 9404 | Aspelare | Ninove | 01/01/1900 | 31/12/9999 | 41048 |
| 9406 | Outer | Ninove | 01/01/1900 | 31/12/9999 | 41048 |
| 9420 | Aaigem | Erpe-Mere | 01/01/1900 | 31/12/9999 | 41082 |
| 9420 | Bambrugge | Erpe-Mere | 01/01/1900 | 31/12/9999 | 41082 |
| 9420 | Burst | Erpe-Mere | 01/01/1900 | 31/12/9999 | 41082 |
| 9420 | Erondegem | Erpe-Mere | 01/01/1900 | 31/12/9999 | 41082 |
| 9420 | Erpe | Erpe-Mere | 01/01/1900 | 31/12/9999 | 41082 |
| 9420 | Erpe-Mere | Erpe-Mere | 01/01/1900 | 31/12/9999 | 41082 |
| 9420 | Mere | Erpe-Mere | 01/01/1900 | 31/12/9999 | 41082 |
| 9420 | Ottergem | Erpe-Mere | 01/01/1900 | 31/12/9999 | 41082 |
| 9420 | Vlekkem | Erpe-Mere | 01/01/1900 | 31/12/9999 | 41082 |
| 9450 | Denderhoutem | Haaltert | 01/01/1900 | 31/12/9999 | 41024 |
| 9450 | Haaltert | Haaltert | 01/01/1900 | 31/12/9999 | 41024 |
| 9450 | Heldergem | Haaltert | 01/01/1900 | 31/12/9999 | 41024 |
| 9451 | Kerksken | Haaltert | 01/01/1900 | 31/12/9999 | 41024 |
| 9470 | Denderleeuw | Denderleeuw | 01/01/1900 | 31/12/9999 | 41011 |
| 9472 | Iddergem | Denderleeuw | 01/01/1900 | 31/12/9999 | 41011 |
| 9473 | Welle | Denderleeuw | 01/01/1900 | 31/12/9999 | 41011 |
| 9500 | Geraardsbergen | Geraardsbergen | 01/01/1900 | 31/12/9999 | 41018 |
| 9500 | Goferdinge | Geraardsbergen | 01/01/1900 | 31/12/9999 | 41018 |
| 9500 | Moerbeke | Geraardsbergen | 01/01/1900 | 31/12/9999 | 41018 |
| 9500 | Nederboelare | Geraardsbergen | 01/01/1900 | 31/12/9999 | 41018 |
| 9500 | Onkerzele | Geraardsbergen | 01/01/1900 | 31/12/9999 | 41018 |
| 9500 | Ophasselt | Geraardsbergen | 01/01/1900 | 31/12/9999 | 41018 |
| 9500 | Overboelare | Geraardsbergen | 01/01/1900 | 31/12/9999 | 41018 |
| 9500 | Viane | Geraardsbergen | 01/01/1900 | 31/12/9999 | 41018 |
| 9500 | Zarlardinge | Geraardsbergen | 01/01/1900 | 31/12/9999 | 41018 |
| 9506 | Grimminge | Geraardsbergen | 01/01/1900 | 31/12/9999 | 41018 |
| 9506 | Idegem | Geraardsbergen | 01/01/1900 | 31/12/9999 | 41018 |
| 9506 | Nieuwenhove | Geraardsbergen | 01/01/1900 | 31/12/9999 | 41018 |
| 9506 | Schendelbeke | Geraardsbergen | 01/01/1900 | 31/12/9999 | 41018 |
| 9506 | Smeerebbe-Vloerzegem | Geraardsbergen | 01/01/1900 | 31/12/9999 | 41018 |
| 9506 | Waarbeke | Geraardsbergen | 01/01/1900 | 31/12/9999 | 41018 |
| 9506 | Zandbergen | Geraardsbergen | 01/01/1900 | 31/12/9999 | 41018 |
| 9520 | Bavegem | Sint-Lievens-Houtem | 01/01/1900 | 31/12/9999 | 41063 |
| 9520 | Sint-Lievens-Houtem | Sint-Lievens-Houtem | 01/01/1900 | 31/12/9999 | 41063 |
| 9520 | Vlierzele | Sint-Lievens-Houtem | 01/01/1900 | 31/12/9999 | 41063 |
| 9520 | Zonnegem | Sint-Lievens-Houtem | 01/01/1900 | 31/12/9999 | 41063 |
| 9521 | Letterhoutem | Sint-Lievens-Houtem | 01/01/1900 | 31/12/9999 | 41063 |
| 9550 | Herzele | Herzele | 01/01/1900 | 31/12/9999 | 41027 |
| 9550 | Hillegem | Herzele | 01/01/1900 | 31/12/9999 | 41027 |
| 9550 | Sint-Antelinks | Herzele | 01/01/1900 | 31/12/9999 | 41027 |
| 9550 | Sint-Lievens-Esse | Herzele | 01/01/1900 | 31/12/9999 | 41027 |
| 9550 | Steenhuize-Wijnhuize | Herzele | 01/01/1900 | 31/12/9999 | 41027 |
| 9550 | Woubrechtgem | Herzele | 01/01/1900 | 31/12/9999 | 41027 |
| 9551 | Ressegem | Herzele | 01/01/1900 | 31/12/9999 | 41027 |
| 9552 | Borsbeke | Herzele | 01/01/1900 | 31/12/9999 | 41027 |
| 9570 | Deftinge | Lierde | 01/01/1900 | 31/12/9999 | 45063 |
| 9570 | Lierde | Lierde | 01/01/1900 | 31/12/9999 | 45063 |
| 9570 | Sint-Maria-Lierde | Lierde | 01/01/1900 | 31/12/9999 | 45063 |
| 9571 | Hemelveerdegem | Lierde | 01/01/1900 | 31/12/9999 | 45063 |
| 9572 | Sint-Martens-Lierde | Lierde | 01/01/1900 | 31/12/9999 | 45063 |
| 9600 | Ronse | Ronse | 01/01/1900 | 31/12/9999 | 45041 |
| 9620 | Elene | Zottegem | 01/01/1900 | 31/12/9999 | 41081 |
| 9620 | Erwetegem | Zottegem | 01/01/1900 | 31/12/9999 | 41081 |
| 9620 | Godveerdegem | Zottegem | 01/01/1900 | 31/12/9999 | 41081 |
| 9620 | Grotenberge | Zottegem | 01/01/1900 | 31/12/9999 | 41081 |
| 9620 | Leeuwergem | Zottegem | 01/01/1900 | 31/12/9999 | 41081 |
| 9620 | Oombergen (Zottegem) | Zottegem | 01/01/1900 | 31/12/9999 | 41081 |
| 9620 | Sint-Goriks-Oudenhove | Zottegem | 01/01/1900 | 31/12/9999 | 41081 |
| 9620 | Sint-Maria-Oudenhove (Zott.) | Zottegem | 01/01/1900 | 31/12/9999 | 41081 |
| 9620 | Strijpen | Zottegem | 01/01/1900 | 31/12/9999 | 41081 |
| 9620 | Velzeke-Ruddershove | Zottegem | 01/01/1900 | 31/12/9999 | 41081 |

| | | | | | |
|------|------------------------------|------------------|------------|------------|-------|
| 9620 | Zottegem | Zottegem | 01/01/1900 | 31/12/9999 | 41081 |
| 9630 | Beerlegem | Zwalm | 01/01/1900 | 31/12/9999 | 45065 |
| 9630 | Dikkele | Zwalm | 01/01/1900 | 31/12/9999 | 45065 |
| 9630 | Hundelgem | Zwalm | 01/01/1900 | 31/12/9999 | 45065 |
| 9630 | Meilegem | Zwalm | 01/01/1900 | 31/12/9999 | 45065 |
| 9630 | Munkzwalm | Zwalm | 01/01/1900 | 31/12/9999 | 45065 |
| 9630 | Paulatem | Zwalm | 01/01/1900 | 31/12/9999 | 45065 |
| 9630 | Roborst | Zwalm | 01/01/1900 | 31/12/9999 | 45065 |
| 9630 | Rozebeke | Zwalm | 01/01/1900 | 31/12/9999 | 45065 |
| 9630 | Sint-Blasius-Boekel | Zwalm | 01/01/1900 | 31/12/9999 | 45065 |
| 9630 | Sint-Denijs-Boekel | Zwalm | 01/01/1900 | 31/12/9999 | 45065 |
| 9630 | Sint-Maria-Latem | Zwalm | 01/01/1900 | 31/12/9999 | 45065 |
| 9630 | Zwalm | Zwalm | 01/01/1900 | 31/12/9999 | 45065 |
| 9636 | Nederzwalm-Hermelgem | Zwalm | 01/01/1900 | 31/12/9999 | 45065 |
| 9660 | Brakel | Brakel | 01/01/1900 | 31/12/9999 | 45059 |
| 9660 | Elst | Brakel | 01/01/1900 | 31/12/9999 | 45059 |
| 9660 | Everbeek | Brakel | 01/01/1900 | 31/12/9999 | 45059 |
| 9660 | Michelbeke | Brakel | 01/01/1900 | 31/12/9999 | 45059 |
| 9660 | Nederbrakel | Brakel | 01/01/1900 | 31/12/9999 | 45059 |
| 9660 | Opbrakel | Brakel | 01/01/1900 | 31/12/9999 | 45059 |
| 9660 | Sint-Maria-Oudenhove (Brak.) | Brakel | 01/01/1900 | 31/12/2008 | 45059 |
| 9660 | Zegelsem | Brakel | 01/01/1900 | 31/12/9999 | 45059 |
| 9661 | Parike | Brakel | 01/01/1900 | 31/12/9999 | 45059 |
| 9667 | Horebeke | Horebeke | 01/01/1900 | 31/12/9999 | 45062 |
| 9667 | Sint-Kornelis-Horebeke | Horebeke | 01/01/1900 | 31/12/9999 | 45062 |
| 9667 | Sint-Maria-Horebeke | Horebeke | 01/01/1900 | 31/12/9999 | 45062 |
| 9680 | Etikhove | Maarkedal | 01/01/1900 | 31/12/9999 | 45064 |
| 9680 | Maarke-Kerkem | Maarkedal | 01/01/1900 | 31/12/9999 | 45064 |
| 9680 | Maarkedal | Maarkedal | 01/01/1900 | 31/12/9999 | 45064 |
| 9681 | Nukerke | Maarkedal | 01/01/1900 | 31/12/9999 | 45064 |
| 9688 | Schorisse | Maarkedal | 01/01/1900 | 31/12/9999 | 45064 |
| 9690 | Berchem (O.-VI.) | Kluisbergen | 01/01/1900 | 31/12/9999 | 45060 |
| 9690 | Kluisbergen | Kluisbergen | 01/01/1900 | 31/12/9999 | 45060 |
| 9690 | Kwaremont | Kluisbergen | 01/01/1900 | 31/12/9999 | 45060 |
| 9690 | Ruien | Kluisbergen | 01/01/1900 | 31/12/9999 | 45060 |
| 9690 | Zulzeke | Kluisbergen | 01/01/1900 | 31/12/9999 | 45060 |
| 9700 | Bevere | Oudenaarde | 01/01/1900 | 31/12/9999 | 45035 |
| 9700 | Edelare | Oudenaarde | 01/01/1900 | 31/12/9999 | 45035 |
| 9700 | Eine | Oudenaarde | 01/01/1900 | 31/12/9999 | 45035 |
| 9700 | Ename | Oudenaarde | 01/01/1900 | 31/12/9999 | 45035 |
| 9700 | Heurne | Oudenaarde | 01/01/1900 | 31/12/9999 | 45035 |
| 9700 | Leupegem | Oudenaarde | 01/01/1900 | 31/12/9999 | 45035 |
| 9700 | Mater | Oudenaarde | 01/01/1900 | 31/12/9999 | 45035 |
| 9700 | Melden | Oudenaarde | 01/01/1900 | 31/12/9999 | 45035 |
| 9700 | Mullem | Oudenaarde | 01/01/1900 | 31/12/9999 | 45035 |
| 9700 | Nederename | Oudenaarde | 01/01/1900 | 31/12/9999 | 45035 |
| 9700 | Oudenaarde | Oudenaarde | 01/01/1900 | 31/12/9999 | 45035 |
| 9700 | Volkegem | Oudenaarde | 01/01/1900 | 31/12/9999 | 45035 |
| 9700 | Welden | Oudenaarde | 01/01/1900 | 31/12/9999 | 45035 |
| 9750 | Huise | Zingem | 01/01/1900 | 31/12/9999 | 45057 |
| 9750 | Ouwegem | Zingem | 01/01/1900 | 31/12/9999 | 45057 |
| 9750 | Zingem | Zingem | 01/01/1900 | 31/12/9999 | 45057 |
| 9770 | Kruishoutem | Kruishoutem | 01/01/1900 | 31/12/9999 | 45017 |
| 9771 | Nokere | Kruishoutem | 01/01/1900 | 31/12/9999 | 45017 |
| 9772 | Wannegem-Lede | Kruishoutem | 01/01/1900 | 31/12/9999 | 45017 |
| 9790 | Elsegem | Wortegem-Petegem | 01/01/1900 | 31/12/9999 | 45061 |
| 9790 | Moregem | Wortegem-Petegem | 01/01/1900 | 31/12/9999 | 45061 |
| 9790 | Ooike (Wortegem-Petegem) | Wortegem-Petegem | 01/01/1900 | 31/12/9999 | 45061 |
| 9790 | Petegem-aan-de-Schelde | Wortegem-Petegem | 01/01/1900 | 31/12/9999 | 45061 |
| 9790 | Wortegem | Wortegem-Petegem | 01/01/1900 | 31/12/9999 | 45061 |
| 9790 | Wortegem-Petegem | Wortegem-Petegem | 01/01/1900 | 31/12/9999 | 45061 |
| 9800 | Astene | Deinze | 01/01/1900 | 31/12/9999 | 44011 |
| 9800 | Bachte-Maria-Leerne | Deinze | 01/01/1900 | 31/12/9999 | 44011 |

| | | | | | |
|------|---------------------|--------------------|------------|------------|-------|
| 9800 | Deinze | Deinze | 01/01/1900 | 31/12/9999 | 44011 |
| 9800 | Gottem | Deinze | 01/01/1900 | 31/12/9999 | 44011 |
| 9800 | Grammene | Deinze | 01/01/1900 | 31/12/9999 | 44011 |
| 9800 | Meigem | Deinze | 01/01/1900 | 31/12/9999 | 44011 |
| 9800 | Petegem-aan-de-Leie | Deinze | 01/01/1900 | 31/12/9999 | 44011 |
| 9800 | Sint-Martens-Leerne | Deinze | 01/01/1900 | 31/12/9999 | 44011 |
| 9800 | Vinkt | Deinze | 01/01/1900 | 31/12/9999 | 44011 |
| 9800 | Wontergem | Deinze | 01/01/1900 | 31/12/9999 | 44011 |
| 9800 | Zeveren | Deinze | 01/01/1900 | 31/12/9999 | 44011 |
| 9810 | Eke | Nazareth | 01/01/1900 | 31/12/9999 | 44048 |
| 9810 | Nazareth | Nazareth | 01/01/1900 | 31/12/9999 | 44048 |
| 9820 | Bottelare | Merelbeke | 01/01/1900 | 31/12/9999 | 44043 |
| 9820 | Lemberge | Merelbeke | 01/01/1900 | 31/12/9999 | 44043 |
| 9820 | Melsen | Merelbeke | 01/01/1900 | 31/12/9999 | 44043 |
| 9820 | Merelbeke | Merelbeke | 01/01/1900 | 31/12/9999 | 44043 |
| 9820 | Munte | Merelbeke | 01/01/1900 | 31/12/9999 | 44043 |
| 9820 | Schelderode | Merelbeke | 01/01/1900 | 31/12/9999 | 44043 |
| 9830 | Sint-Martens-Latem | Sint-Martens-Latem | 01/01/1900 | 31/12/9999 | 44064 |
| 9831 | Deurle | Sint-Martens-Latem | 01/01/1900 | 31/12/9999 | 44064 |
| 9840 | De Pinte | De Pinte | 01/01/1900 | 31/12/9999 | 44012 |
| 9840 | Zevergem | De Pinte | 01/01/1900 | 31/12/9999 | 44012 |
| 9850 | Hansbeke | Nevele | 01/01/1900 | 31/12/9999 | 44049 |
| 9850 | Landegem | Nevele | 01/01/1900 | 31/12/9999 | 44049 |
| 9850 | Merendree | Nevele | 01/01/1900 | 31/12/9999 | 44049 |
| 9850 | Nevele | Nevele | 01/01/1900 | 31/12/9999 | 44049 |
| 9850 | Poesele | Nevele | 01/01/1900 | 31/12/9999 | 44049 |
| 9850 | Vosselare | Nevele | 01/01/1900 | 31/12/9999 | 44049 |
| 9860 | Balegem | Oosterzele | 01/01/1900 | 31/12/9999 | 44052 |
| 9860 | Gijzenzele | Oosterzele | 01/01/1900 | 31/12/9999 | 44052 |
| 9860 | Landskouter | Oosterzele | 01/01/1900 | 31/12/9999 | 44052 |
| 9860 | Moortsele | Oosterzele | 01/01/1900 | 31/12/9999 | 44052 |
| 9860 | Oosterzele | Oosterzele | 01/01/1900 | 31/12/9999 | 44052 |
| 9860 | Scheldewindeke | Oosterzele | 01/01/1900 | 31/12/9999 | 44052 |
| 9870 | Machelen (O.-VI.) | Zulte | 01/01/1900 | 31/12/9999 | 44081 |
| 9870 | Olsene | Zulte | 01/01/1900 | 31/12/9999 | 44081 |
| 9870 | Zulte | Zulte | 01/01/1900 | 31/12/9999 | 44081 |
| 9880 | Aalter | Aalter | 01/01/1900 | 31/12/9999 | 44001 |
| 9880 | Lotenhulle | Aalter | 01/01/1900 | 31/12/9999 | 44001 |
| 9880 | Poeke | Aalter | 01/01/1900 | 31/12/9999 | 44001 |
| 9881 | Bellem | Aalter | 01/01/1900 | 31/12/9999 | 44001 |
| 9890 | Asper | Gavere | 01/01/1900 | 31/12/9999 | 44020 |
| 9890 | Baaigem | Gavere | 01/01/1900 | 31/12/9999 | 44020 |
| 9890 | Dikkelvenne | Gavere | 01/01/1900 | 31/12/9999 | 44020 |
| 9890 | Gavere | Gavere | 01/01/1900 | 31/12/9999 | 44020 |
| 9890 | Semmerzake | Gavere | 01/01/1900 | 31/12/9999 | 44020 |
| 9890 | Vurste | Gavere | 01/01/1900 | 31/12/9999 | 44020 |
| 9900 | Eeklo | Eeklo | 01/01/1900 | 31/12/9999 | 43005 |
| 9910 | Knesselare | Knesselare | 01/01/1900 | 31/12/9999 | 44029 |
| 9910 | Ursel | Knesselare | 01/01/1900 | 31/12/9999 | 44036 |
| 9920 | Lovendegem | Lovendegem | 01/01/1900 | 31/12/9999 | 44036 |
| 9921 | Vinderhoute | Lovendegem | 01/01/1900 | 31/12/9999 | 44036 |
| 9930 | Zomergem | Zomergem | 01/01/1900 | 31/12/9999 | 44080 |
| 9931 | Oostwinkel | Zomergem | 01/01/1900 | 31/12/9999 | 44080 |
| 9932 | Ronsele | Zomergem | 01/01/1900 | 31/12/9999 | 44080 |
| 9940 | Ertvelde | Evergem | 01/01/1900 | 31/12/9999 | 44019 |
| 9940 | Evergem | Evergem | 01/01/1900 | 31/12/9999 | 44019 |
| 9940 | Kluizen | Evergem | 01/01/1900 | 31/12/9999 | 44019 |
| 9940 | Sleidinge | Evergem | 01/01/1900 | 31/12/9999 | 44019 |
| 9950 | Waarschoot | Waarschoot | 01/01/1900 | 31/12/9999 | 44072 |
| 9960 | Assenede | Assenede | 01/01/1900 | 31/12/9999 | 43002 |
| 9961 | Boekhoute | Assenede | 01/01/1900 | 31/12/9999 | 43002 |
| 9968 | Bassevelde | Assenede | 01/01/1900 | 31/12/9999 | 43002 |
| 9968 | Oosteeklo | Assenede | 01/01/1900 | 31/12/9999 | 43002 |

| | | | | | |
|------|-------------------|---------------|------------|------------|-------|
| 9970 | Kaprijke | Kaprijke | 01/01/1900 | 31/12/9999 | 43007 |
| 9971 | Lembeke | Kaprijke | 01/01/1900 | 31/12/9999 | 43007 |
| 9980 | Sint-Laureins | Sint-Laureins | 01/01/1900 | 31/12/9999 | 43014 |
| 9981 | Sint-Margriete | Sint-Laureins | 01/01/1900 | 31/12/9999 | 43014 |
| 9982 | Sint-Jan-in-Eremo | Sint-Laureins | 01/01/1900 | 31/12/9999 | 43014 |
| 9988 | Waterland-Oudeman | Sint-Laureins | 01/01/1900 | 31/12/9999 | 43014 |
| 9988 | Watervliet | Sint-Laureins | 01/01/1900 | 31/12/9999 | 43014 |
| 9990 | Maldegem | Maldegem | 01/01/1900 | 31/12/9999 | 43010 |
| 9991 | Adegem | Maldegem | 01/01/1900 | 31/12/9999 | 43010 |
| 9992 | Middelburg | Maldegem | 01/01/1900 | 31/12/9999 | 43010 |

DMFAPPL- Bijlage nummer 23: Lijst van postcodes en gemeenten in 30 posities
Versie: 2016/2

Publicatiedatum:

31/05/2016

Inhoud van de bijlage: 



AN2012-1-NL23.pdf



AN2012-1-NL23.doc



AN2012-1-NL23.xls



AN2012-1-NL23.txt



AN2012-1-NL23.xml

Tussentijdse informatie:

| Code PPO | Omschrijving | Code RSZ | Aanwezigheids-code | Werknemers-type | Begindatum geldigheid | Einddatum geldigheid |
|----------|---|----------|--------------------|-----------------|-----------------------|----------------------|
| 101 | Contractuele handarbeiders | 15 | 3 | 1 | 01/01/1900 | 01/01/9999 |
| 102 | Contractuele handarbeiders ter vervanging van een werknemer die heeft gekozen voor de (vrijwillige) vierdagenweek | 15 | 3 | 1 | 01/01/1900 | 31/12/2013 |
| 102 | Contractuele handarbeiders ter vervanging van een werknemer die heeft gekozen voor de (vrijwillige) vierdagenweek | 21 | 3 | 1 | 01/01/2014 | 01/01/9999 |
| 103 | Contractuele handarbeiders - syndicaal gedetacheerden | 15 | 3 | 1 | 01/07/2009 | 01/01/9999 |
| 104 | Contractuele handarbeiders - mindervaliden tewerkgesteld in een beschutte werkplaats | 12 | 3 | 1 | 01/07/2009 | 01/01/9999 |
| 109 | Stagiairs met het oog op een vaste benoeming - socialezekerheidsregeling contractuelen - handarbeiders | 15 | 3 | 1 | 01/07/2012 | 31/03/2014 |
| 111 | Handarbeiders-geco's - CONTINGENT | 24 | 3 | 1 | 01/01/1900 | 31/03/2014 |
| 112 | Handarbeiders-geco's - PROJECTEN | 24 | 3 | 1 | 01/01/1900 | 31/03/2014 |
| 113 | Handarbeiders-geco's - openbare besturen | 24 | 3 | 1 | 01/01/1900 | 31/03/2014 |
| 114 | Handarbeiders - gesubsidieerde contractuelen | 24 | 3 | 1 | 01/01/2014 | 01/01/9999 |
| 121 | Handarbeiders, aangeworven in het kader van art. 60, § 7 van de wet van 8.7.1976 betreffende de OCMW's | 090 | 3 | 1 | 01/01/1900 | 01/01/9999 |
| 131 | Handarbeiders - jongeren tot en met het vierde kwartaal van het jaar waarin ze 18 jaar worden - art. 5bis van het KB van 28.11.1969 | 27 | 3 | 1 | 01/01/1900 | 01/01/9999 |
| 132 | Handarbeiders - jongeren tussen 18 en 25 jaar tewerkgesteld in het stelsel van alternerende tewerkstelling en opleiding - KB nr. 495 van 31.12.1986 | 15 | 3 | 1 | 01/01/1900 | 30/06/2007 |
| 133 | Handarbeiders - leerlingen tot het vierde kwartaal van het kalenderjaar dat ze 18 jaar worden - artikel 4 van het KB van 28.11.1969 | 35 | 3 | 1 | 01/01/1900 | 01/01/9999 |
| 201 | Contractuele hoofdarbeiders | 495 | 3 | 2 | 01/01/1900 | 01/01/9999 |
| 202 | Contractuele hoofdarbeiders ter vervanging van een werknemer die heeft gekozen voor de (vrijwillige) vierdagenweek | 495 | 3 | 2 | 01/01/1900 | 31/12/2013 |
| 202 | Contractuele hoofdarbeiders ter vervanging van een werknemer die heeft gekozen voor de (vrijwillige) vierdagenweek | 481 | 3 | 2 | 01/01/2014 | 01/01/9999 |
| 203 | Contractuele hoofdarbeiders - syndicaal gedetacheerden | 495 | 3 | 2 | 01/07/2009 | 01/01/9999 |
| 204 | Contractuele hoofdarbeiders - mindervaliden tewerkgesteld in een beschutte werkplaats | 492 | 3 | 2 | 01/07/2009 | 01/01/9999 |

| Code PPO | Omschrijving | Code RSZ | Aanwezigheids-code | Werknemers-type | Begindatum geldigheid | Einddatum geldigheid |
|------------|--|----------|--------------------|-----------------|-----------------------|----------------------|
| 209 | Stagiairs met het oog op een vaste benoeming - socialezekerheidsregeling contractuelen - hoofdarbeiders | 495 | 3 | 2 | 01/07/2012 | 31/03/2014 |
| 211 | Hoofdarbeiders-geco's - CONTINGENT | 484 | 3 | 2 | 01/01/1900 | 31/03/2014 |
| 212 | Hoofdarbeiders-geco's - PROJECTEN | 484 | 3 | 2 | 01/01/1900 | 31/03/2014 |
| 213 | Hoofdarbeiders-geco's - openbare besturen | 484 | 3 | 2 | 01/01/1900 | 31/03/2014 |
| 214 | Hoofdarbeiders - gesubsidieerde contractuelen | 484 | 3 | 2 | 01/01/2014 | 01/01/9999 |
| 221 | Hoofdarbeiders, aangeworven in het kader van art. 60 § 7 van de wet van 08.07.1976 betreffende de OCMW's | 400 | 3 | 2 | 01/01/1900 | 01/01/9999 |
| 231 | Hoofdarbeiders - jongeren tot en met het vierde kwartaal van het jaar waarin ze 18 jaar worden - art. 5bis van het KB van 28.11.1969 | 487 | 3 | 2 | 01/01/1900 | 01/01/9999 |
| 232 | Hoofdarbeiders - jongeren tussen 18 en 25 jaar tewerkgesteld in het stelsel van alternerende tewerkstelling en opleiding - KB nr. 495 van 31.12.1986 | 495 | 3 | 2 | 01/01/1900 | 30/06/2007 |
| 233 | Hoofdarbeiders - leerlingen tot het vierde kwartaal van het kalenderjaar dat ze 18 jaar worden - artikel 4 van het KB van 28.11.1969 | 439 | 3 | 2 | 01/01/1900 | 01/01/9999 |
| 251 | Geneesheren in opleiding tot geneesheer-specialist - art. 15bis van het KB van 28.11.1969 | 403 | 3 | 2 | 01/01/1900 | 01/01/9999 |
| 252 | Contractuele geneesheren vrijgesteld van bijdragen op basis van art. 1, § 3 van de wet van 27.06.1969 | 402 | 3 | 2 | 01/01/1900 | 01/01/9999 |
| 301 | Basispensioenbijdrage - gesolidariseerd pensioenfonds - ex-gemeenschappelijk pensioenstelsel | / | 2 | 10 | 01/01/2012 | 01/01/9999 |
| 302 | Basispensioenbijdrage - gesolidariseerd pensioenfonds - ex-pensioenstelsel nieuwe bij de Rijksdienst aangeslotenen + aangeslotenen na 31-12-2011 met hoge bijdragevoet | / | 2 | 10 | 01/01/2012 | 01/01/9999 |
| 303 | Basispensioenbijdrage - gesolidariseerd pensioenfonds - lokale politie | / | 2 | 10 | 01/01/2012 | 01/01/9999 |
| 304 | Basispensioenbijdrage - gesolidariseerd pensioenfonds - aangeslotenen na 31-12-2011 met lage bijdragevoet | / | 2 | 10 | 01/01/2012 | 01/01/9999 |
| 306 | Basispensioenbijdrage - gesolidariseerd pensioenfonds - ex-voorzorginstelling met specifieke bijdragevoet | / | 2 | 10 | 01/01/2012 | 01/01/9999 |
| 307 | Pensioenbijdrage - pool der parastatalen (wet van 28-4-1958) | / | 2 | 10 | 01/01/2015 | 01/01/9999 |
| 308 | Pensioenbijdrage - pensioen ten laste van Schatkist | / | 2 | 10 | 01/01/2015 | 01/01/9999 |

| Code PPO | Omschrijving | Code RSZ | Aanwezigheidscode | Werknemers-type | Begindatum geldigheid | Einddatum geldigheid |
|----------|---|----------|-------------------|-----------------|-----------------------|----------------------|
| 601 | Vastbenoemden | 675 | 3 | 3 | 01/01/1900 | 01/01/9999 |
| 602 | Vastbenoemden - kinderbijslag niet DIBISS (enkel GER en GOM) | 675 | 3 | 3 | 01/01/1900 | 31/12/2006 |
| 603 | Vastbenoemden - syndicaal gedetacheerden | 675 | 3 | 3 | 01/07/2009 | 01/01/9999 |
| 604 | Vastbenoemden - mindervaliden tewerkgesteld in een beschutte werkplaats | 675 | 3 | 3 | 01/07/2009 | 01/01/9999 |
| 608 | Stagiairs met het oog op een vaste benoeming - vakantieregeling privésector | 675 | 3 | 3 | 01/04/2014 | 01/01/9999 |
| 609 | Stagiairs met het oog op een vaste benoeming - vakantieregeling openbare sector | 675 | 3 | 3 | 01/07/2012 | 01/01/9999 |
| 642 | Vastbenoemde geneesheren onderworpen aan socialezekerheidsbijdragen en die op basis van art. 158 van de ziekenhuiswet van 10-7-2008 geen recht hebben op een overheidspensioen | 675 | 3 | 3 | 01/01/1900 | 01/01/9999 |
| 651 | Vastbenoemde geneesheren vrijgesteld van socialezekerheidsbijdragen op basis van art. 1, § 3 van de wet van 27.06.1969 en die op basis van art. 158 van de ziekenhuiswet van 10-7-2008 recht hebben op een overheidspensioen | 690 | 3 | 3 | 01/01/1900 | 01/01/9999 |
| 652 | Vastbenoemde geneesheren vrijgesteld van socialezekerheidsbijdragen op basis van art. 1, § 3 van de wet van 27.06.1969 en die op basis van art. 158 van de ziekenhuiswet van 10-7-2008 geen recht hebben op een overheidspensioen | 691 | 3 | 3 | 01/01/1900 | 01/01/9999 |
| 671 | Bijdrage voor ontslagen statutair personeel - Stelsel van de ZIV-uitkering | 876 | 1 | 8 | 01/01/1900 | 01/01/9999 |
| 672 | Bijdrage voor ontslagen statutair personeel - Werkloosheidsstelsel | 877 | 1 | 8 | 01/01/1900 | 01/01/9999 |
| 701 | Studenten vrijgesteld op grond van art. 17bis van het KB van 28.11.1969 | 840 | 1 | 7 | 01/01/1900 | 01/01/9999 |
| 702 | Monitoren en socio-culturele animatoren vrijgesteld op grond van art. 17 van het KB van 28.11.1969 | 699 | 3 | 6 | 01/01/1900 | 01/01/9999 |
| 711 | Bedienaars eredienst en afgevaardigden Vrijzinnige Raad - art. 13 van het KB van 28.11.1969 | 675 | 3 | 6 | 01/01/1900 | 01/01/9999 |
| 721 | Niet beschermde lokale mandatarissen - artikel 19, § 4 van de nieuwe gemeentewet | 404 | 3 | 6 | 01/01/1900 | 01/01/9999 |
| 722 | Beschermde lokale mandatarissen | 405 | 3 | 6 | 01/01/2010 | 01/01/9999 |

| Code PPO | Omschrijving | Code RSZ | Aanwezigheids-code | Werknemers-type | Begindatum geldigheid | Einddatum geldigheid |
|----------|--|----------|--------------------|-----------------|-----------------------|----------------------|
| 731 | Vrijwillige brandweerlieden - handarbeiders | 091 | 3 | 6 | 01/01/1900 | 01/01/9999 |
| 732 | Vrijwillige brandweerlieden - hoofdarbeiders | 401 | 3 | 6 | 01/01/1900 | 01/01/9999 |
| 741 | Kunstenaars | 46 | 3 | 4 | 01/01/1900 | 01/01/9999 |
| 761 | Erkende onthaalouders | 497 | 3 | 5 | 01/04/2003 | 01/01/9999 |
| 771 | Werklozen met bedrijfstoeslag (SWT) | 879 | 1 | 15 | 01/04/2010 | 01/01/9999 |
| 842 | Bijdrage aanvullend pensioenstelsel contractanten | 835 | 2 | 10 | 01/01/2010 | 01/01/9999 |
| 843 | Bijdrage aanvullend pensioenstelsel - contractanten - Antwerpen en Brugge | 835 | 2 | 10 | 01/01/2010 | 01/01/9999 |
| 844 | Bijdrage aanvullend pensioenstelsel contractanten - bonus | 835 | 2 | 10 | 01/01/2014 | 01/01/9999 |
| 845 | Bijdrage voor de Gemeenschappelijke Sociale Dienst van DIBISS | / | 2 | 12 | 01/01/2005 | 01/01/9999 |
| 846 | Bijdrage voor de Gemeenschappelijke Sociale Dienst van de politie | / | 2 | 12 | 01/01/2005 | 01/01/9999 |
| 847 | Bijdrage voor de Gemeenschappelijke Sociale Dienst - Vlaanderen | / | 2 | 12 | 01/01/2010 | 01/01/9999 |
| 851 | Bijzondere bijdrage op stortingen van werkgevers voor de vorming van een buitenwettelijk pensioen | 851 | 5 | 9 | 01/01/1900 | 30/09/2011 |
| 855 | Werkloosheidsbijdrage van 1,69 % (KB 401) | / | 2 | 9 | 01/01/1900 | 01/01/9999 |
| 856 | Bijzondere bijdrage bestemd voor de financiering van de sociale zekerheid (wet van 30 maart 1994 houdende financiering van de sociale zekerheid) | / | 2 | 9 | 01/01/1900 | 01/01/9999 |
| 857 | Werkloosheidsbijdrage van 1,60 % (KB 401) | / | 2 | 9 | 01/07/2009 | 01/01/9999 |
| 861 | Solidariteitsbijdrage op de winstparticipaties | 861 | 5 | 9 | 01/01/2010 | 01/01/9999 |
| 862 | Solidariteitsbijdrage op het gebruik van een bedrijfsvoertuig voor persoonlijke doeleinden of voor woon-werkverkeer | 862 | 4 | 14 | 01/01/2005 | 01/01/9999 |
| 864 | Bijzondere bijdrage op stortingen van werkgevers voor de vorming van een buitenwettelijk pensioen ; rechtstreekse stortingen aan ex-werknemers | 864 | 5 | 9 | 01/10/2011 | 01/01/9999 |
| 865 | Bijzondere bijdrage op stortingen van werkgevers voor de vorming van een buitenwettelijk pensioen ; stortingen in het kader van een ondernemingsplan | 865 | 5 | 9 | 01/10/2011 | 01/01/9999 |
| 867 | Bijzondere aanvullende bijdrage op stortingen van werkgevers voor de vorming van een buitenwettelijk pensioen die een vastgesteld bedrag overschrijden | 867 | 4 | 14 | 01/10/2012 | 01/01/9999 |

| Code PPO | Omschrijving | Code RSZ | Aanwezigheids-code | Werknemers-type | Begindatum geldigheid | Einddatum geldigheid |
|------------|---|----------|--------------------|-----------------|-----------------------|----------------------|
| 870 | Bijdrage verschuldigd op het (dubbel) vakantiegeld met uitzondering van de mandatarissen en het contractueel politiepersoneel | / | 5 | 9 | 01/01/1900 | 01/01/9999 |
| 871 | Bijdrage verschuldigd op het (dubbel) vakantiegeld van de mandatarissen, het contractueel politiepersoneel en de stagiairs met het oog op een van vaste benoeming - vakantieregeling privésector | / | 5 | 9 | 01/01/2005 | 01/01/9999 |
| 872 | Verminderde bijzondere werkgeversbijdrage voor een werknemer in het stelsel van werkloosheid met bedrijfstoelage (SWT) - non-profitsector - vanaf 01/04/2012 | 277 | 2 | 15 | 01/04/2012 | 01/01/9999 |
| 873 | Bijzondere werkgeversbijdrage voor een werknemer in het stelsel van werkloosheid met bedrijfstoelage (SWT) - vastgelegd op basis van de leeftijd bij aanvang van het SWT - vanaf 01/04/2012 | 276 | 2 | 15 | 01/04/2012 | 01/01/9999 |
| 874 | Verminderde bijzondere werkgeversbijdrage voor een werknemer in het stelsel van werkloosheid met bedrijfstoelage (SWT) - periode van erkenning als onderneming in herstructurering - vanaf 01/04/2012 | 278 | 2 | 15 | 01/04/2012 | 01/01/9999 |
| 879 | Bijzondere werkgeversbijdrage voor een werknemer in het stelsel van werkloosheid met bedrijfstoelage (SWT) - degressief in functie van de leeftijd - vanaf 01/04/2010 | 270 | 2 | 15 | 01/04/2010 | 01/01/9999 |
| 880 | Verminderde bijzondere werkgeversbijdrage voor een werknemer in het stelsel van werkloosheid met bedrijfstoelage (SWT) - non profitsector - vanaf 01/04/2010 | 271 | 2 | 15 | 01/04/2010 | 01/01/9999 |
| 881 | Bijzondere werkgeversbijdrage voor een werknemer in het stelsel van werkloosheid met bedrijfstoelage (SWT) - vastgesteld op basis van de leeftijd bij aanvang van het SWT - vanaf 01/04/2010 | 273 | 2 | 15 | 01/04/2010 | 31/12/2015 |
| 882 | Verminderde bijzondere werkgeversbijdrage voor een werknemer in het stelsel van werkloosheid met bedrijfstoelage (SWT) - periode van erkenning als onderneming in moeilijkheden | 274 | 2 | 15 | 01/04/2010 | 01/01/9999 |
| 884 | Verminderde bijzondere werkgeversbijdrage voor een werknemer in het stelsel van werkloosheid met bedrijfstoelage (SWT) - periode van erkenning als onderneming in herstructurering - vanaf 01/04/2010 | 275 | 2 | 15 | 01/04/2010 | 31/12/2015 |
| 886 | Persoonlijke inhouding voor een werknemer in het stelsel van werkloosheid met bedrijfstoelage (SWT) | 295 | 2 | 15 | 01/04/2010 | 01/01/9999 |

| Code PPO | Omschrijving | Code RSZ | Aanwezigheids-code | Werknemers-type | Begindatum geldigheid | Einddatum geldigheid |
|----------|---|----------|--------------------|-----------------|-----------------------|----------------------|
| 889 | Solidariteitsbijdrage op door de werkgever terugbetaalde verkeersboetes | 889 | 2 | 9 | 01/01/2009 | 01/01/9999 |
| 891 | Pensioenbijdragen vastbenoemden gemeenschappelijk pensioenstelsel | / | 2 | 10 | 01/01/1900 | 31/12/2011 |
| 892 | Pensioenbijdragen vastbenoemden stelsel van de Nieuwe bij de Rijksdienst aangeslotenen | / | 2 | 10 | 01/01/1900 | 31/12/2011 |
| 893 | Pensioenbijdragen vastbenoemden van de geïntegreerde lokale politie | / | 2 | 10 | 01/01/1900 | 31/12/2011 |
| 894 | Pensioenbijdragen - vastbenoemden - syndicaal gedetacheerden | / | 2 | 11 | 01/07/2009 | 01/01/9999 |
| 896 | Werkloosheidsbijdrage van 1,69 % (KB 401) - syndicaal gedetacheerden | / | 2 | 11 | 01/07/2009 | 01/01/9999 |
| 897 | Socialezekerheidsbijdragen - syndicaal gedetacheerden | / | 2 | 11 | 01/07/2009 | 01/01/9999 |
| 898 | Bijdrage op vergoeding voor periode van tijdelijke arbeidsongeschiktheid wegens (erkende) beroepsziekte | / | 2 | 13 | 01/01/1900 | 01/01/9999 |
| 899 | Volledige vrijstelling van bijdragen | / | 2 | 11 | 01/01/1900 | 01/01/9999 |

Commentaar code aanwezigheid

1 = kan alleen gebruikt worden voor de werknemerscode (zone 00037)

2 = kan alleen gebruikt worden voor werknemerscode bijdrage (zone 00082)

3 = kan gebruikt worden voor de werknemerscode (zone 00037) en de werknemerscode bijdrage (zone 00082)

4 = kan alleen gebruikt worden voor werknemerscode voor een bijdrage die niet gebonden is aan een natuurlijke persoon (zone 00020)

5 = kan gebruikt worden voor werknemerscode bijdrage (zone 00082) en de werknemerscode voor een bijdrage die niet gebonden is aan een natuurlijke persoon (zone 00020)

Commentaar Werknemerstype

1 Arbeider

2 Bediende

3 Statutair

4 Kunstenaar

5 Erkende onthaalouder

6 Andere gewone bijdrage

7 Student

8 Ontslagen statutair

9 Supplementaire bijdrage

- 10 Pensioenbijdrage
- 11 Onverschuldigde bijdrage
- 12 Andere bijzondere bijdragen
- 13 Beroepsziekten
- 14 Bijdrage die niet gebonden is aan een natuurlijke persoon
- 15 Bruggepensioneerde

DMFAPPL- Bijlage nummer 28: Lijst der werknemerskengetallen waarvoor de bijdragen van
toepassing zijn PPO
Versie: 2016/2

Publicatiedatum:

31/05/2016

Inhoud van de bijlage: 



AN2016-1-NL28.pdf



AN2016-1-NL28.doc



AN2016-1-NL28.xlsx



AN2016-1-NL21.txt



AN2016-1-FR28.xml

Tussentijdse informatie:

| Code | Omschrijving | Aanwezigheid code | Begindatum geldigheid | Einddatum geldigheid |
|------------|---|-------------------|-----------------------|----------------------|
| 951 | Contractuelen - vakantieregeling privésector en arbeidsongevallenregeling openbare sector | 6 | 01/01/1900 | 01/01/9999 |
| 952 | Contractuelen - vakantieregeling openbare sector en arbeidsongevallenregeling openbare sector | 6 | 01/01/1900 | 01/01/9999 |
| 953 | Vastbenoemden - gemeenschappelijk pensioenstelsel | 6 | 01/01/1900 | 31/12/2011 |
| 954 | Vastbenoemden - pensioenstelsel - nieuwe bij de Rijksdienst aangeslotenen | 6 | 01/01/1900 | 31/12/2011 |
| 955 | Vastbenoemden - eigen pensioenstelsel | 6 | 01/01/1900 | 31/12/2011 |
| 956 | Vastbenoemden - pensioenstelsel - verzorgingsinstelling | 6 | 01/01/1900 | 31/12/2011 |
| 957 | Vastbenoemden - pensioenstelsel - politiepersoneel | 6 | 01/01/1900 | 31/12/2011 |
| 958 | Bijzondere categorieën | 6 | 01/01/1900 | 01/01/9999 |
| 959 | Werknemers die niet meer in dienst zijn | 6 | 01/01/1900 | 01/01/9999 |
| 971 | Vastbenoemden - gesolidariseerd pensioenfonds - ex-gemeenschappelijk pensioenstelsel | 6 | 01/01/2012 | 01/01/9999 |
| 972 | Vastbenoemden - gesolidariseerde pensioenfonds - ex-pensioenstelsel nieuwe bij de Rijksdienst aangeslotenen + aangeslotenen na 31-12-2011 met hoge bijdragevoet | 6 | 01/01/2012 | 01/01/9999 |
| 973 | Vastbenoemden - gesolidariseerde pensioenfonds - lokale politie | 6 | 01/01/2012 | 01/01/9999 |
| 974 | Vastbenoemden - gesolidariseerde pensioenfonds - aangeslotenen na 31-12-2011 met lage bijdragevoet | 6 | 01/01/2012 | 01/01/9999 |
| 975 | Vastbenoemden - eigen pensioenstelsel of pensioenstelsel verzorgingsinstelling | 6 | 01/01/2012 | 01/01/9999 |
| 976 | Vastbenoemden - gesolidariseerd pensioenfonds - ex-voorzorgsinstelling met specifieke bijdragevoet | 6 | 01/01/2012 | 01/01/9999 |
| 977 | Vastbenoemden - pool der parastatalen (wet van 28-4-1958) | 6 | 01/01/2015 | 01/01/9999 |
| 978 | Vastbenoemden - pensioen ten laste van Schatkist | 6 | 01/01/2015 | 01/01/9999 |
| 981 | Contractuelen - vakantieregeling privésector en arbeidsongevallenregeling privésector | 6 | 01/07/2013 | 01/01/9999 |
| 982 | Contractuelen - vakantieregeling openbare sector en arbeidsongevallenregeling privésector | 6 | 01/07/2013 | 01/01/9999 |

Commentaar code aanwezigheid

Aanwezigheid code 4 : Kan alleen gebruikt worden in een bijdrage die niet gebonden is aan een natuurlijk persoon

Aanwezigheid code 6 : Kan gebruikt worden in een werknemerslijn en in een bijdrage die niet gebonden is aan een natuurlijk persoon

DMFAPPL- Bijlage nummer 29: Lijst van de werkgeverscategorieën PPO
Versie: 2016/2

Publicatiedatum:

31/05/2016

Inhoud van de bijlage: 



AN2016-1-NL29.pdf



AN2016-1-NL29.doc



AN2016-1-NL29.xlsx



AN2016-1-NL29.txt



AN2016-1-NL29.xml

Tussentijdse informatie:

| Nomenclatuur geldig tot 2007/4 | | | | | |
|---------------------------------------|--|----------------|-------------------------------|------------------------------|-----------------------------|
| Code | Omschrijving | DmfAppl | Sociale Maribel RSZPPO | Begindatum geldigheid | Einddatum geldigheid |
| 01110 | Teelt van granen en andere akkerbouwgewassen, n.e.g | NO | NO | 01/01/1993 | 31/12/2007 |
| 01121 | Groenteteelt | NO | NO | 01/01/1993 | 31/12/2007 |
| 01122 | Bloemeteelt | NO | NO | 01/01/1993 | 31/12/2007 |
| 01123 | Boomkwekerijen | NO | NO | 01/01/1993 | 31/12/2007 |
| 01130 | Fruiteelt | NO | NO | 01/01/1993 | 31/12/2007 |
| 01210 | Rundveehouderij | NO | NO | 01/01/1993 | 31/12/2007 |
| 01220 | Schape-, geiten-, paarden-, ezel-, muilieren- of muilezelhouderij | NO | NO | 01/01/1993 | 31/12/2007 |
| 01231 | Fokvarkenshouderij | NO | NO | 01/01/1993 | 31/12/2007 |
| 01232 | Varkensvetmesterijen | NO | NO | 01/01/1993 | 31/12/2007 |
| 01241 | Kippenkwekerijen | NO | NO | 01/01/1993 | 31/12/2007 |
| 01242 | Productie van eieren | NO | NO | 01/01/1993 | 31/12/2007 |
| 01243 | Overige pluimveehouderijen | NO | NO | 01/01/1993 | 31/12/2007 |
| 01250 | Overige dierenfokkerijen | NO | NO | 01/01/1993 | 31/12/2007 |
| 01300 | Gemengd landbouwbedrijf | NO | NO | 01/01/1993 | 31/12/2007 |
| 01410 | Diensten in verband met verwant aan de landbouw; aanleg en onderhoud van tuinen en parken | NO | NO | 01/01/1993 | 31/12/2007 |
| 01420 | Diensten in verband met de veeteelt, exclusief veterinaire dienstverlening | NO | NO | 01/01/1993 | 31/12/2007 |
| 01500 | Jacht, zetten van vallen en fokken van wild, alsmede diensten in verband met deze activiteiten | NO | NO | 01/01/1993 | 31/12/2007 |
| 02011 | Bosbouw | YES | NO | 01/01/1993 | 31/12/2007 |
| 02012 | Bosexploitatie | NO | NO | 01/01/1993 | 31/12/2007 |
| 02020 | Diensten verwant aan de bosbouw en de bosexploitatie | NO | NO | 01/01/1993 | 31/12/2007 |
| 05010 | Visserij | NO | NO | 01/01/1993 | 31/12/2007 |
| 05020 | Visteelt | NO | NO | 01/01/1993 | 31/12/2007 |
| 10100 | Winning van steenkool en vervaardiging van steenkoolbriketten | NO | NO | 01/01/1993 | 31/12/2007 |
| 10200 | Winning van bruinkool en vervaardiging van bruinkoolbriketten | NO | NO | 01/01/1993 | 31/12/2007 |
| 10300 | Winning van turf en vervaardiging van turfbriketten | NO | NO | 01/01/1993 | 31/12/2007 |
| 11100 | Winning van aardolie en aardgas | NO | NO | 01/01/1993 | 31/12/2007 |
| 11200 | Diensten verwant aan de aardolie- en aardgaswinning | NO | NO | 01/01/1993 | 31/12/2007 |
| 12000 | Winning van uranium- en thoriumerts | NO | NO | 01/01/1993 | 31/12/2007 |
| 13000 | Winning van metaalerts | NO | NO | 01/01/1993 | 31/12/2007 |
| 13100 | Winning van ijzererts | NO | NO | 01/01/1993 | 31/12/2007 |
| 13200 | Winning van non-ferrometaalerts, exclusief uranium- en thoriumerts | NO | NO | 01/01/1993 | 31/12/2007 |
| 14110 | Winning van bouw- en siersteen | NO | NO | 01/01/1993 | 31/12/2007 |
| 14121 | Winning van cementsteen | NO | NO | 01/01/1993 | 31/12/2007 |
| 14122 | Winning van kalksteen, gips en krijt | NO | NO | 01/01/1993 | 31/12/2007 |
| 14130 | Winning van leisteen | NO | NO | 01/01/1993 | 31/12/2007 |

| Nomenclatuur geldig tot 2007/4 | | | | | |
|---------------------------------------|--|----------------|-------------------------------|------------------------------|-----------------------------|
| Code | Omschrijving | DmfAppl | Sociale Maribel RSZPPO | Begindatum geldigheid | Einddatum geldigheid |
| 14211 | Winning van zand | NO | NO | 01/01/1993 | 31/12/2007 |
| 14212 | Winning van grind | NO | NO | 01/01/1993 | 31/12/2007 |
| 14220 | Winning van klei en kaolien | NO | NO | 01/01/1993 | 31/12/2007 |
| 14300 | Winning van mineralen voor de chemische en de kunstmestindustrie | NO | NO | 01/01/1993 | 31/12/2007 |
| 14400 | Productie van zout | NO | NO | 01/01/1993 | 31/12/2007 |
| 14500 | Overige winning van delfstoffen, n.e.g. | NO | NO | 01/01/1993 | 31/12/2007 |
| 15111 | Productie van vers vlees | YES | NO | 01/01/1993 | 31/12/2007 |
| 15112 | Productie van diepgevroren vlees | NO | NO | 01/01/1993 | 31/12/2007 |
| 15121 | Productie van vers vlees van gevogelte | NO | NO | 01/01/1993 | 31/12/2007 |
| 15122 | Productie van diepgevroren vlees van gevogelte | NO | NO | 01/01/1993 | 31/12/2007 |
| 15131 | Vervaardiging van verse vleeswaren en van vleesconserven | NO | NO | 01/01/1993 | 31/12/2007 |
| 15132 | Vervaardiging van diepgevroren vleeswaren | NO | NO | 01/01/1993 | 31/12/2007 |
| 15201 | Verwerking en conservering van vis en vervaardiging van verse visproducten | NO | NO | 01/01/1993 | 31/12/2007 |
| 15202 | Productie van diepgevroren vis en visproducten | NO | NO | 01/01/1993 | 31/12/2007 |
| 15311 | Verwerking en conservering van aardappelen | NO | NO | 01/01/1993 | 31/12/2007 |
| 15312 | Productie van diepgevroren aardappelbereidingen | NO | NO | 01/01/1993 | 31/12/2007 |
| 15320 | Vervaardiging van groente- en fruitsappen | NO | NO | 01/01/1993 | 31/12/2007 |
| 15331 | Verwerking en conservering van groenten | NO | NO | 01/01/1993 | 31/12/2007 |
| 15332 | Productie van diepgevroren groenten | NO | NO | 01/01/1993 | 31/12/2007 |
| 15333 | Verwerking en conservering van fruit | NO | NO | 01/01/1993 | 31/12/2007 |
| 15411 | Vervaardiging van ruwe plantaardige oliën | NO | NO | 01/01/1993 | 31/12/2007 |
| 15412 | Vervaardiging van ruwe dierlijke oliën en vetten | NO | NO | 01/01/1993 | 31/12/2007 |
| 15420 | Raffinage van plantaardige oliën en vetten | NO | NO | 01/01/1993 | 31/12/2007 |
| 15430 | Vervaardiging van margarine en andere spijsvetten | NO | NO | 01/01/1993 | 31/12/2007 |
| 15510 | Zuivelfabrieken en kaasmakerijen | NO | NO | 01/01/1993 | 31/12/2007 |
| 15520 | Vervaardiging van consumptie-ijs | NO | NO | 01/01/1993 | 31/12/2007 |
| 15610 | Vervaardiging van maalderijproducten | NO | NO | 01/01/1993 | 31/12/2007 |
| 15620 | Vervaardiging van zetmeel en zetmeelproducten | NO | NO | 01/01/1993 | 31/12/2007 |
| 15710 | Vervaardiging van veevoeders | NO | NO | 01/01/1993 | 31/12/2007 |
| 15720 | Vervaardiging van voeders voor huisdieren | NO | NO | 01/01/1993 | 31/12/2007 |
| 15811 | Industriële bakkerijen | NO | NO | 01/01/1993 | 31/12/2007 |
| 15812 | Artisanale brood- en banketbakkerijen | NO | NO | 01/01/1993 | 31/12/2007 |
| 15820 | Vervaardiging van beschuit en koekjes en ander houdbaar banketbakkerswerk | NO | NO | 01/01/1993 | 31/12/2007 |
| 15830 | Vervaardiging van suiker | NO | NO | 01/01/1993 | 31/12/2007 |
| 15840 | Vervaardiging van cacao, chocolade en suikerwerk | NO | NO | 01/01/1993 | 31/12/2007 |
| 15850 | Vervaardiging van deegwaren | NO | NO | 01/01/1993 | 31/12/2007 |
| 15860 | Verwerking van koffie en thee | NO | NO | 01/01/1993 | 31/12/2007 |

| Nomenclatuur geldig tot 2007/4 | | | | | |
|---------------------------------------|---|----------------|-------------------------------|------------------------------|-----------------------------|
| Code | Omschrijving | DmfAppl | Sociale Maribel RSZPPO | Begindatum geldigheid | Einddatum geldigheid |
| 15870 | Vervaardiging van specerijen, sausen en kruiden | NO | NO | 01/01/1993 | 31/12/2007 |
| 15880 | Vervaardiging van gehomogeniseerde voedingspreparaten en dieetvoeding | NO | NO | 01/01/1993 | 31/12/2007 |
| 15890 | Vervaardiging van overige voedingsmiddelen, n.e.g. | NO | NO | 01/01/1993 | 31/12/2007 |
| 15910 | Vervaardiging van gedistilleerde alcoholische dranken | NO | NO | 01/01/1993 | 31/12/2007 |
| 15920 | Productie van ethylalcohol door gisting | NO | NO | 01/01/1993 | 31/12/2007 |
| 15930 | Vervaardiging van wijnen | NO | NO | 01/01/1993 | 31/12/2007 |
| 15940 | Vervaardiging van cider en van andere vruchtenwijnen | NO | NO | 01/01/1993 | 31/12/2007 |
| 15950 | Vervaardiging van andere niet-gedistilleerde gegiste dranken | NO | NO | 01/01/1993 | 31/12/2007 |
| 15960 | Vervaardiging van bier | NO | NO | 01/01/1993 | 31/12/2007 |
| 15970 | Vervaardiging van mout | NO | NO | 01/01/1993 | 31/12/2007 |
| 15980 | Productie van mineraalwater en frisdranken | NO | NO | 01/01/1993 | 31/12/2007 |
| 16000 | Vervaardiging van tabaksproducten | NO | NO | 01/01/1993 | 31/12/2007 |
| 17110 | Bewerken en spinnen van katoen- of katoenachtige vezels | NO | NO | 01/01/1993 | 31/12/2007 |
| 17120 | Bewerken en spinnen van kaardwol- of kaardwolachtige vezels | NO | NO | 01/01/1993 | 31/12/2007 |
| 17130 | Bewerken en spinnen van kamwol- of kamwolachtige vezels | NO | NO | 01/01/1993 | 31/12/2007 |
| 17140 | Bewerken en spinnen van vlas- of vlasachtige vezels | NO | NO | 01/01/1993 | 31/12/2007 |
| 17150 | Twijnen en voorbereiden van zijde, met inbegrip van chappezijde en twijnen en textureren van synthetisch of kunstmatig vezelgaren | NO | NO | 01/01/1993 | 31/12/2007 |
| 17160 | Vervaardiging van naaigarens | NO | NO | 01/01/1993 | 31/12/2007 |
| 17170 | Bewerken en spinnen van overige textielvezels | NO | NO | 01/01/1993 | 31/12/2007 |
| 17210 | Vervaardiging van katoenen of katoenachtige weefsels | NO | NO | 01/01/1993 | 31/12/2007 |
| 17220 | Vervaardiging van kaardwol of kaardwolachtige weefsels | NO | NO | 01/01/1993 | 31/12/2007 |
| 17230 | Vervaardiging van kamwol of kamwolachtige weefsels | NO | NO | 01/01/1993 | 31/12/2007 |
| 17240 | Vervaardiging van zijden of zijdeachtige weefsels | NO | NO | 01/01/1993 | 31/12/2007 |
| 17250 | Vervaardiging van overige weefsels | NO | NO | 01/01/1993 | 31/12/2007 |
| 17300 | Textielveredeling | NO | NO | 01/01/1993 | 31/12/2007 |
| 17401 | Confectie van beddengoed, tafellinnen en textielwaren voor huishoudelijk gebruik | NO | NO | 01/01/1993 | 31/12/2007 |
| 17402 | Confectie van overige textielartikelen | NO | NO | 01/01/1993 | 31/12/2007 |
| 17510 | Vervaardiging van vloerkleden en tapijt | NO | NO | 01/01/1993 | 31/12/2007 |
| 17520 | Vervaardiging van koord, bindgaren, touw en netten | NO | NO | 01/01/1993 | 31/12/2007 |
| 17530 | Vervaardiging van gebonden textielvlies | NO | NO | 01/01/1993 | 31/12/2007 |
| 17540 | Vervaardiging van overige textielproducten, n.e.g. | NO | NO | 01/01/1993 | 31/12/2007 |
| 17600 | Vervaardiging van gebreide en gehaakte stoffen | NO | NO | 01/01/1993 | 31/12/2007 |
| 17710 | Vervaardiging van gebreide en gehaakte kousen en sokken | NO | NO | 01/01/1993 | 31/12/2007 |

| Nomenclatuur geldig tot 2007/4 | | | | | |
|---------------------------------------|---|----------------|-------------------------------|------------------------------|-----------------------------|
| Code | Omschrijving | DmfAppl | Sociale Maribel RSZPPO | Begindatum geldigheid | Einddatum geldigheid |
| 17720 | Vervaardiging van gebreide en gehaakte pullovers, vesten en dergelijke artikelen | NO | NO | 01/01/1993 | 31/12/2007 |
| 18100 | Vervaardiging van kleding van leer | NO | NO | 01/01/1993 | 31/12/2007 |
| 18210 | Vervaardiging van werkkleding | NO | NO | 01/01/1993 | 31/12/2007 |
| 18221 | Confectie van bovenkleding voor heren, dames en kinderen | NO | NO | 01/01/1993 | 31/12/2007 |
| 18222 | Vervaardiging van maatkleding | NO | NO | 01/01/1993 | 31/12/2007 |
| 18230 | Vervaardiging van onderkleding | NO | NO | 01/01/1993 | 31/12/2007 |
| 18241 | Vervaardiging van babykleding | NO | NO | 01/01/1993 | 31/12/2007 |
| 18242 | Vervaardiging van sportkleding | NO | NO | 01/01/1993 | 31/12/2007 |
| 18243 | Vervaardiging van hoeden en petten | NO | NO | 01/01/1993 | 31/12/2007 |
| 18244 | Vervaardiging van overige kleding en kledingaccessoires, n.e.g. | NO | NO | 01/01/1993 | 31/12/2007 |
| 18300 | Bontnijverheid | NO | NO | 01/01/1993 | 31/12/2007 |
| 19100 | Looien en bereiden van leer | NO | NO | 01/01/1993 | 31/12/2007 |
| 19200 | Vervaardiging van koffers, tassen en dergelijke, zadel- en tuigmakerswerk | NO | NO | 01/01/1993 | 31/12/2007 |
| 19301 | Vervaardiging van schoeisel, exclusief schoeisel van rubber | NO | NO | 01/01/1993 | 31/12/2007 |
| 19302 | Vervaardiging van schoeisel van rubber | NO | NO | 01/01/1993 | 31/12/2007 |
| 20101 | Zagen en schaven van hout | NO | NO | 01/01/1993 | 31/12/2007 |
| 20102 | Impregneren van hout | NO | NO | 01/01/1993 | 31/12/2007 |
| 20200 | Vervaardiging van panelen en platen van hout | NO | NO | 01/01/1993 | 31/12/2007 |
| 20300 | Vervaardiging van schrijn- en timmerwerk | NO | NO | 01/01/1993 | 31/12/2007 |
| 20301 | Vervaardiging artikelen van hout (bouw) | NO | NO | 01/01/1993 | 31/12/2007 |
| 20400 | Vervaardiging van houten emballage | NO | NO | 01/01/1993 | 31/12/2007 |
| 20510 | Vervaardiging van overige artikelen van hout | NO | NO | 01/01/1993 | 31/12/2007 |
| 20520 | Vervaardiging van artikelen van kurk en riet en van vlechtwerk | NO | NO | 01/01/1993 | 31/12/2007 |
| 21110 | Vervaardiging van papierpulp | NO | NO | 01/01/1993 | 31/12/2007 |
| 21121 | Vervaardiging van papier | NO | NO | 01/01/1993 | 31/12/2007 |
| 21122 | Vervaardiging van karton | NO | NO | 01/01/1993 | 31/12/2007 |
| 21210 | Vervaardiging van gegolfd papier en golfkarton en van verpakkingsmateriaal van papier en karton | NO | NO | 01/01/1993 | 31/12/2007 |
| 21220 | Vervaardiging van huishoudelijke en sanitaire papierwaren | NO | NO | 01/01/1993 | 31/12/2007 |
| 21230 | Vervaardiging van kantoorbenodigdheden van papier | NO | NO | 01/01/1993 | 31/12/2007 |
| 21240 | Vervaardiging van behangselpapier | NO | NO | 01/01/1993 | 31/12/2007 |
| 21250 | Vervaardiging van overige artikelen van papier en karton | NO | NO | 01/01/1993 | 31/12/2007 |
| 22110 | Uitgeverijen van boeken | NO | NO | 01/01/1993 | 31/12/2007 |
| 22120 | Uitgeverijen van kranten | NO | NO | 01/01/1993 | 31/12/2007 |
| 22130 | Uitgeverijen van tijdschriften | NO | NO | 01/01/1993 | 31/12/2007 |
| 22140 | Uitgeverijen van geluidsopnamen | NO | NO | 01/01/1993 | 31/12/2007 |

| Nomenclatuur geldig tot 2007/4 | | | | | |
|---------------------------------------|--|----------------|-------------------------------|------------------------------|-----------------------------|
| Code | Omschrijving | DmfAppl | Sociale Maribel RSZPPO | Begindatum geldigheid | Einddatum geldigheid |
| 22150 | Overige uitgeverijen | NO | NO | 01/01/1993 | 31/12/2007 |
| 22210 | Dagbladdrukkerijen | NO | NO | 01/01/1993 | 31/12/2007 |
| 22220 | Overige drukkerijen | NO | NO | 01/01/1993 | 31/12/2007 |
| 22230 | Boekbinden | NO | NO | 01/01/1993 | 31/12/2007 |
| 22240 | Prepress-activiteiten | NO | NO | 01/01/1993 | 31/12/2007 |
| 22250 | Hulpactiviteiten in verband met drukkerijen | NO | NO | 01/01/1993 | 31/12/2007 |
| 22310 | Reproductie van geluidsopnamen | NO | NO | 01/01/1993 | 31/12/2007 |
| 22320 | Reproductie van video-opnamen | NO | NO | 01/01/1993 | 31/12/2007 |
| 22330 | Reproductie van computermedia | NO | NO | 01/01/1993 | 31/12/2007 |
| 23100 | Vervaardiging van cokesovenproducten | NO | NO | 01/01/1993 | 31/12/2007 |
| 23200 | Vervaardiging van geraffineerde aardolieproducten | NO | NO | 01/01/1993 | 31/12/2007 |
| 23300 | Bewerking van splijt- en kweekstoffen | NO | NO | 01/01/1993 | 31/12/2007 |
| 24110 | Vervaardiging van industriële gassen | NO | NO | 01/01/1993 | 31/12/2007 |
| 24120 | Vervaardiging van kleurstoffen en pigmenten | NO | NO | 01/01/1993 | 31/12/2007 |
| 24130 | Vervaardiging van overige anorganische chemische basisproducten | NO | NO | 01/01/1993 | 31/12/2007 |
| 24140 | Vervaardiging van overige organische chemische basisproducten | NO | NO | 01/01/1993 | 31/12/2007 |
| 24151 | Vervaardiging van kunstmeststoffen | NO | NO | 01/01/1993 | 31/12/2007 |
| 24152 | Vervaardiging van aan de kunstmeststoffen verwante stikstofverbindingen | NO | NO | 01/01/1993 | 31/12/2007 |
| 24160 | Vervaardiging van kunststoffen in primaire vormen | NO | NO | 01/01/1993 | 31/12/2007 |
| 24170 | Vervaardiging van synthetische rubber in primaire vormen | NO | NO | 01/01/1993 | 31/12/2007 |
| 24200 | Vervaardiging van verdelgingsmiddelen en van andere chemische producten voor de landbouw | NO | NO | 01/01/1993 | 31/12/2007 |
| 24300 | Vervaardiging van verf, vernis e.d., drukinkt en mastiek | NO | NO | 01/01/1993 | 31/12/2007 |
| 24410 | Vervaardiging van farmaceutische grondstoffen | NO | NO | 01/01/1993 | 31/12/2007 |
| 24421 | Vervaardiging van geneesmiddelen | NO | NO | 01/01/1993 | 31/12/2007 |
| 24422 | Vervaardiging van overige farmaceutische preparaten | NO | NO | 01/01/1993 | 31/12/2007 |
| 24511 | Vervaardiging van zeep en wasmiddelen | NO | NO | 01/01/1993 | 31/12/2007 |
| 24512 | Vervaardiging van poets- en onderhoudsmiddelen | NO | NO | 01/01/1993 | 31/12/2007 |
| 24520 | Vervaardiging van parfums en cosmetische artikelen | NO | NO | 01/01/1993 | 31/12/2007 |
| 24610 | Vervaardiging van kruiden en springstoffen | NO | NO | 01/01/1993 | 31/12/2007 |
| 24620 | Vervaardiging van lijm en gelatine | NO | NO | 01/01/1993 | 31/12/2007 |
| 24630 | Vervaardiging van etherische oliën | NO | NO | 01/01/1993 | 31/12/2007 |
| 24640 | Vervaardiging van fotochemische producten | NO | NO | 01/01/1993 | 31/12/2007 |
| 24650 | Vervaardiging van informatiedragers waarop niet is opgenomen | NO | NO | 01/01/1993 | 31/12/2007 |
| 24660 | Vervaardiging van overige chemische producten | NO | NO | 01/01/1993 | 31/12/2007 |
| 24700 | Vervaardiging van synthetische en kunstmatige vezels | NO | NO | 01/01/1993 | 31/12/2007 |
| 25110 | Vervaardiging van binnen- en buitenbanden van rubber | NO | NO | 01/01/1993 | 31/12/2007 |

| Nomenclatuur geldig tot 2007/4 | | | | | |
|---------------------------------------|--|----------------|-------------------------------|------------------------------|-----------------------------|
| Code | Omschrijving | DmfAppl | Sociale Maribel RSZPPO | Begindatum geldigheid | Einddatum geldigheid |
| 25120 | Loopvlakvernieuwing | NO | NO | 01/01/1993 | 31/12/2007 |
| 25130 | Vervaardiging van overige producten van rubber | NO | NO | 01/01/1993 | 31/12/2007 |
| 25210 | Vervaardiging van platen, vellen, buizen en profielen van kunststof | NO | NO | 01/01/1993 | 31/12/2007 |
| 25220 | Vervaardiging van verpakkingsmateriaal van kunststof | NO | NO | 01/01/1993 | 31/12/2007 |
| 25230 | Vervaardiging van kunststofelementen voor de bouw | NO | NO | 01/01/1993 | 31/12/2007 |
| 25240 | Vervaardiging van overige producten van kunststof | NO | NO | 01/01/1993 | 31/12/2007 |
| 26110 | Vervaardiging van vlakglas | NO | NO | 01/01/1993 | 31/12/2007 |
| 26120 | Vormen en bewerken van vlakglas | NO | NO | 01/01/1993 | 31/12/2007 |
| 26130 | Vervaardiging van holglas | NO | NO | 01/01/1993 | 31/12/2007 |
| 26140 | Vervaardiging van glasvezels | NO | NO | 01/01/1993 | 31/12/2007 |
| 26150 | Vervaardiging en bewerking van overig glas, inclusief technisch glaswerk | NO | NO | 01/01/1993 | 31/12/2007 |
| 26211 | Vervaardiging van huishoudelijke artikelen en sierkeramiek van porselein | NO | NO | 01/01/1993 | 31/12/2007 |
| 26212 | Vervaardiging van huishoudelijke artikelen en siervoorwerpen van andere keramische stoffen dan porselein | NO | NO | 01/01/1993 | 31/12/2007 |
| 26220 | Vervaardiging van keramisch sanitair aardewerk | NO | NO | 01/01/1993 | 31/12/2007 |
| 26230 | Vervaardiging van isolatoren en isolatiemateriaal van keramische stoffen | NO | NO | 01/01/1993 | 31/12/2007 |
| 26240 | Vervaardiging van overig keramisch technisch aardewerk | NO | NO | 01/01/1993 | 31/12/2007 |
| 26250 | Vervaardiging van overige keramische producten, exclusief die voor de bouw | NO | NO | 01/01/1993 | 31/12/2007 |
| 26260 | Vervaardiging van vuurvaste keramische producten | NO | NO | 01/01/1993 | 31/12/2007 |
| 26300 | Vervaardiging van keramische tegels en plavuizen | NO | NO | 01/01/1993 | 31/12/2007 |
| 26401 | Vervaardiging van dakpannen | NO | NO | 01/01/1993 | 31/12/2007 |
| 26402 | Vervaardiging van bakstenen | NO | NO | 01/01/1993 | 31/12/2007 |
| 26403 | Vervaardiging van overige producten voor de bouw van gebakken klei | NO | NO | 01/01/1993 | 31/12/2007 |
| 26510 | Vervaardiging van cement | NO | NO | 01/01/1993 | 31/12/2007 |
| 26520 | Vervaardiging van kalk | NO | NO | 01/01/1993 | 31/12/2007 |
| 26530 | Vervaardiging van gips | NO | NO | 01/01/1993 | 31/12/2007 |
| 26610 | Vervaardiging van artikelen van beton voor de bouw | NO | NO | 01/01/1993 | 31/12/2007 |
| 26620 | Vervaardiging van artikelen van gips voor de bouw | NO | NO | 01/01/1993 | 31/12/2007 |
| 26630 | Vervaardiging van stortklare beton | NO | NO | 01/01/1993 | 31/12/2007 |
| 26640 | Vervaardiging van mortel | NO | NO | 01/01/1993 | 31/12/2007 |
| 26650 | Vervaardiging van producten van vezelcement | NO | NO | 01/01/1993 | 31/12/2007 |
| 26660 | Vervaardiging van overige artikelen van beton, gips of cement | NO | NO | 01/01/1993 | 31/12/2007 |
| 26700 | Houwen, bewerken en afwerken van bouw- en siersteen | NO | NO | 01/01/1993 | 31/12/2007 |
| 26810 | Vervaardiging van schuur-, slijp- en polijstmiddelen | NO | NO | 01/01/1993 | 31/12/2007 |

| Nomenclatuur geldig tot 2007/4 | | | | | |
|---------------------------------------|--|----------------|-------------------------------|------------------------------|-----------------------------|
| Code | Omschrijving | DmfAppl | Sociale Maribel RSZPPO | Begindatum geldigheid | Einddatum geldigheid |
| 26820 | Vervaardiging van niet-metaalhoudende minerale producten, n.e.g. | NO | NO | 01/01/1993 | 31/12/2007 |
| 27100 | Vervaardiging van ijzer en staal en van ferrolegeringen | NO | NO | 01/01/1993 | 31/12/2007 |
| 27210 | Vervaardiging van gietijzeren buizen | NO | NO | 01/01/1993 | 31/12/2007 |
| 27220 | Vervaardiging van stalen buizen | NO | NO | 01/01/1993 | 31/12/2007 |
| 27310 | Koudtrekken | NO | NO | 01/01/1993 | 31/12/2007 |
| 27320 | Koudwalsen van bandstaal | NO | NO | 01/01/1993 | 31/12/2007 |
| 27330 | Koudvormen en koudfelsen | NO | NO | 01/01/1993 | 31/12/2007 |
| 27340 | Draadtrekken | NO | NO | 01/01/1993 | 31/12/2007 |
| 27410 | Productie van edele metalen | NO | NO | 01/01/1993 | 31/12/2007 |
| 27421 | Productie van aluminium | NO | NO | 01/01/1993 | 31/12/2007 |
| 27422 | Eerste verwerking van aluminium | NO | NO | 01/01/1993 | 31/12/2007 |
| 27431 | Productie van lood, tin en zink | NO | NO | 01/01/1993 | 31/12/2007 |
| 27432 | Eerste verwerking van lood, tin en zink | NO | NO | 01/01/1993 | 31/12/2007 |
| 27441 | Productie van koper | NO | NO | 01/01/1993 | 31/12/2007 |
| 27442 | Eerste verwerking van koper | NO | NO | 01/01/1993 | 31/12/2007 |
| 27451 | Productie van overige non-ferrometalen | NO | NO | 01/01/1993 | 31/12/2007 |
| 27452 | Eerste verwerking van overige non-ferrometalen | NO | NO | 01/01/1993 | 31/12/2007 |
| 27500 | Gieten van metalen | NO | NO | 01/01/1993 | 31/12/2007 |
| 27510 | Gieten van ijzer | NO | NO | 01/01/1993 | 31/12/2007 |
| 27520 | Gieten van staal | NO | NO | 01/01/1993 | 31/12/2007 |
| 27530 | Gieten van lichte metalen | NO | NO | 01/01/1993 | 31/12/2007 |
| 27540 | Gieten van overige non-ferrometalen | NO | NO | 01/01/1993 | 31/12/2007 |
| 28110 | Vervaardiging van metalen constructiewerken en onderdelen daarvan | NO | NO | 01/01/1993 | 31/12/2007 |
| 28120 | Vervaardiging van metalen ramen, deuren, wanden en dergelijke | NO | NO | 01/01/1993 | 31/12/2007 |
| 28210 | Vervaardiging van tanks, reservoirs en bergingsmiddelen van metaal | NO | NO | 01/01/1993 | 31/12/2007 |
| 28220 | Vervaardiging van radiatoren en ketels voor centrale verwarming | NO | NO | 01/01/1993 | 31/12/2007 |
| 28300 | Vervaardiging van stoomketels | NO | NO | 01/01/1993 | 31/12/2007 |
| 28401 | Smeden van metaal | NO | NO | 01/01/1993 | 31/12/2007 |
| 28402 | Persen, stampen en profielwalsen van metaal | NO | NO | 01/01/1993 | 31/12/2007 |
| 28403 | Poedermetallurgie | NO | NO | 01/01/1993 | 31/12/2007 |
| 28510 | Oppervlaktebehandeling en bekleding van metaal | NO | NO | 01/01/1993 | 31/12/2007 |
| 28520 | Algemene metaalbewerking | NO | NO | 01/01/1993 | 31/12/2007 |
| 28610 | Vervaardiging van scharen, messen, bestekken, enz. | NO | NO | 01/01/1993 | 31/12/2007 |
| 28620 | Vervaardiging van gereedschap | NO | NO | 01/01/1993 | 31/12/2007 |
| 28630 | Vervaardiging van hang- en sluitwerk | NO | NO | 01/01/1993 | 31/12/2007 |
| 28710 | Vervaardiging van stalen vaten en dergelijke | NO | NO | 01/01/1993 | 31/12/2007 |
| 28720 | Vervaardiging van verpakkingsmiddelen van licht metaal | NO | NO | 01/01/1993 | 31/12/2007 |

| Nomenclatuur geldig tot 2007/4 | | | | | |
|---------------------------------------|---|----------------|-------------------------------|------------------------------|-----------------------------|
| Code | Omschrijving | DmfAppl | Sociale Maribel RSZPPO | Begindatum geldigheid | Einddatum geldigheid |
| 28730 | Vervaardiging van artikelen van draad | NO | NO | 01/01/1993 | 31/12/2007 |
| 28741 | Vervaardiging van bouten, schroeven en moeren | NO | NO | 01/01/1993 | 31/12/2007 |
| 28742 | Vervaardiging van kettingen, exclusief kettingen voor het overbrengen van kracht | NO | NO | 01/01/1993 | 31/12/2007 |
| 28743 | Vervaardiging van veren | NO | NO | 01/01/1993 | 31/12/2007 |
| 28751 | Vervaardiging van huishoudartikelen van metaal | NO | NO | 01/01/1993 | 31/12/2007 |
| 28752 | Vervaardiging van sanitaire artikelen | NO | NO | 01/01/1993 | 31/12/2007 |
| 28753 | Vervaardiging van brandkasten | NO | NO | 01/01/1993 | 31/12/2007 |
| 28754 | Vervaardiging van kleine artikelen van metaal | NO | NO | 01/01/1993 | 31/12/2007 |
| 28755 | Vervaardiging van overige artikelen van metaal, n.e.g. | NO | NO | 01/01/1993 | 31/12/2007 |
| 29110 | Vervaardiging van motoren en turbines, exclusief motoren voor luchtvaartuigen, motorvoertuigen en bromfietzen | NO | NO | 01/01/1993 | 31/12/2007 |
| 29120 | Vervaardiging van pompen en compressoren | NO | NO | 01/01/1993 | 31/12/2007 |
| 29130 | Vervaardiging van afsluitkranen en dergelijke artikelen | NO | NO | 01/01/1993 | 31/12/2007 |
| 29141 | Vervaardiging van rollagers, kogellagers en dergelijke | NO | NO | 01/01/1993 | 31/12/2007 |
| 29142 | Vervaardiging van mechanische drijfwerkelementen | NO | NO | 01/01/1993 | 31/12/2007 |
| 29210 | Vervaardiging van industriële ovens en branders, inclusief elektrische | NO | NO | 01/01/1993 | 31/12/2007 |
| 29220 | Vervaardiging van hijs-, hef- en transportwerktuigen | NO | NO | 01/01/1993 | 31/12/2007 |
| 29230 | Vervaardiging van uitrusting voor de koeltechniek en klimaatregeling, voor niet-huishoudelijk gebruik | NO | NO | 01/01/1993 | 31/12/2007 |
| 29241 | Vervaardiging van verpakkingsmachines | NO | NO | 01/01/1993 | 31/12/2007 |
| 29242 | Vervaardiging van weegtoestellen | NO | NO | 01/01/1993 | 31/12/2007 |
| 29243 | Vervaardiging van spuittoestellen, inclusief blusapparaten | NO | NO | 01/01/1993 | 31/12/2007 |
| 29244 | Vervaardiging van verkoopautomaten | NO | NO | 01/01/1993 | 31/12/2007 |
| 29245 | Vervaardiging van filtreertoestellen | NO | NO | 01/01/1993 | 31/12/2007 |
| 29246 | Vervaardiging van hogedrukreinigers, zandstraalapparaten en dergelijk reinigingsmaterieel | NO | NO | 01/01/1993 | 31/12/2007 |
| 29247 | Vervaardiging van overige machines voor algemeen gebruik, n.e.g. | NO | NO | 01/01/1993 | 31/12/2007 |
| 29310 | Vervaardiging van landbouwtractoren | NO | NO | 01/01/1993 | 31/12/2007 |
| 29321 | Vervaardiging van overige machines voor de landbouw en de bosbouw | NO | NO | 01/01/1993 | 31/12/2007 |
| 29322 | Herstelling van landbouwmachines | NO | NO | 01/01/1993 | 31/12/2007 |
| 29410 | Vervaardiging van door een ingebouwde motor of pneumatisch aangedreven draagbaar handgereedschap | NO | NO | 01/01/2003 | 31/12/2007 |
| 29420 | Vervaardiging van overige gereedschapswerktuigen voor de metaalbewerking | NO | NO | 01/01/2003 | 31/12/2007 |
| 29430 | Vervaardiging van andere gereedschapswerktuigen, n.e.g. | NO | NO | 01/01/2003 | 31/12/2007 |
| 29431 | Vervaardiging van toestellen voor het lassen en solderen | NO | NO | 01/01/1993 | 31/12/2007 |

| Nomenclatuur geldig tot 2007/4 | | | | | |
|---------------------------------------|---|----------------|-------------------------------|------------------------------|-----------------------------|
| Code | Omschrijving | DmfAppl | Sociale Maribel RSZPPO | Begindatum geldigheid | Einddatum geldigheid |
| 29432 | Vervaardiging van gereedschapswerktuigen voor de houtbewerking | NO | NO | 01/01/1993 | 31/12/2007 |
| 29433 | Vervaardiging van overige gereedschapswerktuigen n.e.g. | NO | NO | 01/01/1993 | 31/12/2007 |
| 29510 | Vervaardiging van machines voor de metallurgie | NO | NO | 01/01/1993 | 31/12/2007 |
| 29520 | Vervaardiging van machines voor de delfstoffenwinning en voor de bouw | NO | NO | 01/01/1993 | 31/12/2007 |
| 29530 | Vervaardiging van machines voor de productie van voedings- en genotmiddelen | NO | NO | 01/01/1993 | 31/12/2007 |
| 29540 | Vervaardiging van machines voor de productie van textiel, kleding en leer | NO | NO | 01/01/1993 | 31/12/2007 |
| 29550 | Vervaardiging van machines voor de productie van papier of karton | NO | NO | 01/01/1993 | 31/12/2007 |
| 29561 | Vervaardiging van drukkerijmachines | NO | NO | 01/01/1993 | 31/12/2007 |
| 29562 | Vervaardiging van machines voor de rubber- en kunststofnijverheid | NO | NO | 01/01/1993 | 31/12/2007 |
| 29563 | Vervaardiging van vormkasten en gietvormen | NO | NO | 01/01/1993 | 31/12/2007 |
| 29564 | Vervaardiging van overige machines voor specifieke industrieën | NO | NO | 01/01/1993 | 31/12/2007 |
| 29601 | Vervaardiging van zware wapens en oorlogswapens | NO | NO | 01/01/1993 | 31/12/2007 |
| 29602 | Vervaardiging van lichte wapens en sportwapens | NO | NO | 01/01/1993 | 31/12/2007 |
| 29710 | Vervaardiging van elektrische huishoudapparaten | NO | NO | 01/01/1993 | 31/12/2007 |
| 29720 | Vervaardiging van niet-elektrische huishoudapparaten | NO | NO | 01/01/1993 | 31/12/2007 |
| 30010 | Vervaardiging van kantoormachines | NO | NO | 01/01/1993 | 31/12/2007 |
| 30020 | Vervaardiging van computers en andere apparatuur voor de verwerking van informatie | NO | NO | 01/01/1993 | 31/12/2007 |
| 31100 | Vervaardiging van elektromotoren en van elektrische generatoren en transformatoren | NO | NO | 01/01/1993 | 31/12/2007 |
| 31200 | Vervaardiging van schakel- en verdeelinrichtingen | NO | NO | 01/01/1993 | 31/12/2007 |
| 31300 | Vervaardiging van geïsoleerde kabels en draad | NO | NO | 01/01/1993 | 31/12/2007 |
| 31400 | Vervaardiging van accumulatoren en elektrische batterijen | NO | NO | 01/01/1993 | 31/12/2007 |
| 31501 | Vervaardiging van lampen | NO | NO | 01/01/1993 | 31/12/2007 |
| 31502 | Vervaardiging van verlichtingsapparaten | NO | NO | 01/01/1993 | 31/12/2007 |
| 31610 | Vervaardiging van elektrische benodigdheden voor motoren en voertuigen | NO | NO | 01/01/1993 | 31/12/2007 |
| 31621 | Vervaardiging van elektrische signaal- en alarmtoestellen | NO | NO | 01/01/1993 | 31/12/2007 |
| 31622 | Vervaardiging van elektromagnetisch materiaal voor industriële doeleinden | NO | NO | 01/01/1993 | 31/12/2007 |
| 31623 | Vervaardiging van overige elektrische benodigdheden, n.e.g. | NO | NO | 01/01/1993 | 31/12/2007 |
| 32100 | Vervaardiging van elektronische onderdelen | NO | NO | 01/01/1993 | 31/12/2007 |
| 32201 | Vervaardiging van zend- en transmissieapparatuur | NO | NO | 01/01/1993 | 31/12/2007 |
| 32202 | Vervaardiging van zendtoestellen voor radiotelefonie en apparatuur voor lijntelefonie of lijntelegrafie | NO | NO | 01/01/1993 | 31/12/2007 |

| Nomenclatuur geldig tot 2007/4 | | | | | |
|---------------------------------------|--|----------------|-------------------------------|------------------------------|-----------------------------|
| Code | Omschrijving | DmfAppl | Sociale Maribel RSZPPO | Begindatum geldigheid | Einddatum geldigheid |
| 32300 | Vervaardiging van audio- en videoapparatuur | NO | NO | 01/01/1993 | 31/12/2007 |
| 33101 | Vervaardiging van elektrische apparaten voor de geneeskunde, de tandheelkunde en de veeartsenijkunde | NO | NO | 01/01/1993 | 31/12/2007 |
| 33102 | Vervaardiging van niet-elektrische apparaten en instrumenten voor de geneeskunde, de tandheelkunde en de veeartsenijkunde | NO | NO | 01/01/1993 | 31/12/2007 |
| 33103 | Vervaardiging van orthopedische artikelen en prothesen | NO | NO | 01/01/1993 | 31/12/2007 |
| 33201 | Vervaardiging van elektrische meet-, regel- en controleapparatuur en van elektrische navigatieapparatuur | NO | NO | 01/01/1993 | 31/12/2007 |
| 33202 | Vervaardiging van niet-elektrische meet-, regel- en controleapparatuur en van niet-elektrische navigatieapparatuur | NO | NO | 01/01/1993 | 31/12/2007 |
| 33300 | Vervaardiging van apparaten voor de bewaking van industriële processen | NO | NO | 01/01/1993 | 31/12/2007 |
| 33401 | Vervaardiging van brillen | NO | NO | 01/01/1993 | 31/12/2007 |
| 33402 | Vervaardiging van optische instrumenten en fotografische apparatuur | NO | NO | 01/01/1993 | 31/12/2007 |
| 33500 | Vervaardiging van uurwerken | NO | NO | 01/01/1993 | 31/12/2007 |
| 34100 | Vervaardiging en assemblage van auto's | NO | NO | 01/01/1993 | 31/12/2007 |
| 34201 | Vervaardiging van carrosserieën en aanhangwagens | NO | NO | 01/01/1993 | 31/12/2007 |
| 34202 | Vervaardiging van caravans en dergelijke | NO | NO | 01/01/1993 | 31/12/2007 |
| 34300 | Vervaardiging van onderdelen en accessoires voor motorvoertuigen en motoren daarvan | NO | NO | 01/01/1993 | 31/12/2007 |
| 35110 | Bouw en reparatie van schepen | NO | NO | 01/01/1993 | 31/12/2007 |
| 35120 | Bouw en reparatie van plezier- en sportvaartuigen | NO | NO | 01/01/1993 | 31/12/2007 |
| 35200 | Vervaardiging van rollend materieel voor spoor- en tramwegen | NO | NO | 01/01/1993 | 31/12/2007 |
| 35300 | Vervaardiging van lucht- en ruimtevaartuigen | NO | NO | 01/01/1993 | 31/12/2007 |
| 35410 | Vervaardiging van motorrijwielen | NO | NO | 01/01/1993 | 31/12/2007 |
| 35420 | Vervaardiging van rijwielen | NO | NO | 01/01/1993 | 31/12/2007 |
| 35430 | Vervaardiging van invalidenwagens | NO | NO | 01/01/1993 | 31/12/2007 |
| 35500 | Vervaardiging van overige transportmiddelen, n.e.g. | NO | NO | 01/01/1993 | 31/12/2007 |
| 36100 | Vervaardiging van meubels | NO | NO | 01/01/1993 | 31/12/2007 |
| 36111 | Vervaardiging van stoelen en zitmeubelen voor woningen en kantoren | NO | NO | 01/01/1993 | 31/12/2007 |
| 36112 | Vervaardiging van stoelen en zetels voor theaters, bioscopen en dergelijke, voor voertuigen en andere transportmiddelen ongeacht het materiaal | NO | NO | 01/01/1993 | 31/12/2007 |
| 36121 | Vervaardiging van kantoor-, winkel- en ateliermeubelen, overwegend van metaal | NO | NO | 01/01/1993 | 31/12/2007 |
| 36122 | Vervaardiging van kantoor-, winkel- en ateliermeubelen, overwegend van andere materialen dan metaal | NO | NO | 01/01/1993 | 31/12/2007 |
| 36130 | Vervaardiging van overige keukenmeubelen | NO | NO | 01/01/1993 | 31/12/2007 |

| Nomenclatuur geldig tot 2007/4 | | | | | |
|---------------------------------------|---|----------------|-------------------------------|------------------------------|-----------------------------|
| Code | Omschrijving | DmfAppl | Sociale Maribel RSZPPO | Begindatum geldigheid | Einddatum geldigheid |
| 36141 | Vervaardiging van eetkamer-, zitkamer- en slaapkamermeubelen | NO | NO | 01/01/1993 | 31/12/2007 |
| 36142 | Vervaardiging van tuin- en terrasmeubelen | NO | NO | 01/01/1993 | 31/12/2007 |
| 36150 | Vervaardiging van matrassen | NO | NO | 01/01/1993 | 31/12/2007 |
| 36210 | Slaan van munten | NO | NO | 01/01/1993 | 31/12/2007 |
| 36220 | Bewerking van edelstenen en vervaardiging van juwelen en dergelijke artikelen, n.e.g. | NO | NO | 01/01/1993 | 31/12/2007 |
| 36221 | Bewerking van diamant | NO | NO | 01/01/1993 | 31/12/2007 |
| 36222 | Bewerking van overige edelstenen en van halfedelstenen | NO | NO | 01/01/1993 | 31/12/2007 |
| 36223 | Vervaardiging van juwelen en sieraden | NO | NO | 01/01/1993 | 31/12/2007 |
| 36224 | Vervaardiging van edelsmeedwerk | NO | NO | 01/01/1993 | 31/12/2007 |
| 36300 | Vervaardiging van muziekinstrumenten | NO | NO | 01/01/1993 | 31/12/2007 |
| 36400 | Vervaardiging van sportartikelen | NO | NO | 01/01/1993 | 31/12/2007 |
| 36500 | Vervaardiging van spellen en speelgoed | NO | NO | 01/01/1993 | 31/12/2007 |
| 36610 | Vervaardiging van imitatiesieraden | NO | NO | 01/01/1993 | 31/12/2007 |
| 36620 | Vervaardiging van borstelwaren | NO | NO | 01/01/1993 | 31/12/2007 |
| 36630 | Overige industrie, n.e.g. | NO | NO | 01/01/1993 | 31/12/2007 |
| 37100 | Recycling van metaalafval | YES | NO | 01/01/1993 | 31/12/2007 |
| 37200 | Recycling van niet-metaalafval | YES | NO | 01/01/1993 | 31/12/2007 |
| 37210 | Recuperatie van papier | NO | NO | 01/01/1993 | 31/12/2007 |
| 37220 | Recuperatie van textiel | NO | NO | 01/01/1993 | 31/12/2007 |
| 37230 | Recuperatie van scheikundige stoffen | NO | NO | 01/01/1993 | 31/12/2007 |
| 40110 | Productie van elektriciteit | YES | NO | 01/01/2003 | 31/12/2007 |
| 40120 | Transmissie van elektriciteit | YES | NO | 01/01/2003 | 31/12/2007 |
| 40130 | Distributie en handel van elektriciteit | YES | NO | 01/01/2003 | 31/12/2007 |
| 40210 | Productie van gas | YES | NO | 01/01/2003 | 31/12/2007 |
| 40220 | Distributie van en handel in gasvormige brandstoffen via leidingen | YES | NO | 01/01/2003 | 31/12/2007 |
| 40300 | Distributie van stoom en warm water; vervaardiging van ijs, niet bestemd voor consumptie | NO | NO | 01/01/1993 | 31/12/2007 |
| 40400 | Productie en distributie van gemengde energie | YES | NO | 01/01/1993 | 31/12/2007 |
| 41000 | Winning, zuivering en distributie van water | YES | NO | 01/01/1993 | 31/12/2007 |
| 45111 | Slopen van gebouwen | NO | NO | 01/01/1993 | 31/12/2007 |
| 45112 | Grondverzet | NO | NO | 01/01/1993 | 31/12/2007 |
| 45120 | Proefboren en boren | NO | NO | 01/01/1993 | 31/12/2007 |
| 45211 | Bouwen van individuele huizen | NO | NO | 01/01/1993 | 31/12/2007 |
| 45212 | Optrekken van andere residentiële gebouwen en van kantoorgebouwen | NO | NO | 01/01/1993 | 31/12/2007 |
| 45213 | Optrekken van gebouwen voor industrieel of commercieel gebruik, voor landbouwdoeleinden, enz. | NO | NO | 01/01/1993 | 31/12/2007 |
| 45214 | Bouw van tunnels, bruggen, viaducten en dergelijke | NO | NO | 01/01/1993 | 31/12/2007 |

| Nomenclatuur geldig tot 2007/4 | | | | | |
|---------------------------------------|--|----------------|-------------------------------|------------------------------|-----------------------------|
| Code | Omschrijving | DmfAppl | Sociale Maribel RSZPPO | Begindatum geldigheid | Einddatum geldigheid |
| 45215 | Aanleg van pijpleidingen, telecommunicatieleidingen en hoogspanningsleidingen | NO | NO | 01/01/1993 | 31/12/2007 |
| 45220 | Dakbedekking en bouw van dakconstructies | NO | NO | 01/01/1993 | 31/12/2007 |
| 45230 | Bouw van autowegen en andere wegen, vliegvelden en sportfaciliteiten | NO | NO | 01/01/1993 | 31/12/2007 |
| 45241 | Baggerwerken | NO | NO | 01/01/1993 | 31/12/2007 |
| 45242 | Overige waterbouw | NO | NO | 01/01/1993 | 31/12/2007 |
| 45250 | Overige gespecialiseerde werkzaamheden in de bouw | NO | NO | 01/01/1993 | 31/12/2007 |
| 45310 | Elektrische installatie | NO | NO | 01/01/1993 | 31/12/2007 |
| 45320 | Isolatiwerkzaamheden | NO | NO | 01/01/1993 | 31/12/2007 |
| 45331 | Installatie van verwarming, klimaatregeling en ventilatie | NO | NO | 01/01/1993 | 31/12/2007 |
| 45332 | Overig loodgieterswerk | NO | NO | 01/01/1993 | 31/12/2007 |
| 45340 | Overige bouwinstallatie | NO | NO | 01/01/1993 | 31/12/2007 |
| 45410 | Stukadoorswerk | NO | NO | 01/01/1993 | 31/12/2007 |
| 45421 | Schrijnwerk van hout of van kunststof | NO | NO | 01/01/1993 | 31/12/2007 |
| 45422 | Metaalschrijnwerk | NO | NO | 01/01/1993 | 31/12/2007 |
| 45431 | Plaatsen van vloer- en wandtegels | NO | NO | 01/01/1993 | 31/12/2007 |
| 45432 | Plaatsen van vloerbedekking van hout of andere materialen | NO | NO | 01/01/1993 | 31/12/2007 |
| 45433 | Plaatsen van behang | NO | NO | 01/01/1993 | 31/12/2007 |
| 45441 | Schilderen | NO | NO | 01/01/1993 | 31/12/2007 |
| 45442 | Glaszetten | NO | NO | 01/01/1993 | 31/12/2007 |
| 45450 | Overige werkzaamheden in verband met de afwerking van gebouwen | NO | NO | 01/01/1993 | 31/12/2007 |
| 45500 | Verhuur van machines voor de bouwnijverheid met bedieningspersoneel | NO | NO | 01/01/1993 | 31/12/2007 |
| 50101 | Groothandel in motorvoertuigen | NO | NO | 01/01/1993 | 31/12/2007 |
| 50102 | Handelsbemiddeling in motorvoertuigen | NO | NO | 01/01/1993 | 31/12/2007 |
| 50103 | Detailhandel in motorvoertuigen | NO | NO | 01/01/1993 | 31/12/2007 |
| 50104 | Handel in aanhangwagens, opleggers, caravans en dergelijke | NO | NO | 01/01/1993 | 31/12/2007 |
| 50200 | Onderhoud en reparatie van auto's | NO | NO | 01/01/1993 | 31/12/2007 |
| 50301 | Groothandel in onderdelen en accessoires van auto's | NO | NO | 01/01/1993 | 31/12/2007 |
| 50302 | Kleinhandel in onderdelen en accessoires van auto's | NO | NO | 01/01/1993 | 31/12/2007 |
| 50400 | Handel in en onderhoud en reparatie van motorrijwielen en onderdelen en toebehoren van motorrijwielen | NO | NO | 01/01/1993 | 31/12/2007 |
| 50500 | Detailhandel in motorbrandstoffen | NO | NO | 01/01/1993 | 31/12/2007 |
| 51110 | Handelsbemiddeling in landbouwproducten, levende dieren, textielgrondstoffen en aanverwante halffabrikaten | NO | NO | 01/01/1993 | 31/12/2007 |
| 51120 | Handelsbemiddeling in brandstoffen, ertsen, metalen en chemische producten | NO | NO | 01/01/1993 | 31/12/2007 |
| 51130 | Handelsbemiddeling in hout en bouwmaterialen | NO | NO | 01/01/1993 | 31/12/2007 |

| Nomenclatuur geldig tot 2007/4 | | | | | |
|---------------------------------------|--|----------------|-------------------------------|------------------------------|-----------------------------|
| Code | Omschrijving | DmfAppl | Sociale Maribel RSZPPO | Begindatum geldigheid | Einddatum geldigheid |
| 51140 | Handelsbemiddeling in machines, apparaten en werktuigen voor de industrie en in schepen en luchtvaartuigen | NO | NO | 01/01/1993 | 31/12/2007 |
| 51150 | Handelsbemiddeling in meubels, huishoudelijke artikelen en ijzerwaren | NO | NO | 01/01/1993 | 31/12/2007 |
| 51160 | Handelsbemiddeling in textiel, kleding, schoeisel en artikelen van leer | NO | NO | 01/01/1993 | 31/12/2007 |
| 51170 | Handelsbemiddeling in voedings- en genotmiddelen | NO | NO | 01/01/1993 | 31/12/2007 |
| 51180 | Handelsbemiddeling gespecialiseerd in overige goederen, n.e.g. | NO | NO | 01/01/1993 | 31/12/2007 |
| 51190 | Handelsbemiddeling in goederen, algemeen assortiment | NO | NO | 01/01/1993 | 31/12/2007 |
| 51210 | Groothandel in granen, zaden en diervoeders | NO | NO | 01/01/1993 | 31/12/2007 |
| 51220 | Groothandel in bloemen en planten | NO | NO | 01/01/1993 | 31/12/2007 |
| 51230 | Groothandel in levende dieren | NO | NO | 01/01/1993 | 31/12/2007 |
| 51240 | Groothandel in huiden, vellen en leer | NO | NO | 01/01/1993 | 31/12/2007 |
| 51250 | Groothandel in ruwe tabak | NO | NO | 01/01/1993 | 31/12/2007 |
| 51310 | Groothandel in groenten en fruit | NO | NO | 01/01/1993 | 31/12/2007 |
| 51321 | Groothandel in vlees en vleeswaren, exclusief vlees van gevogelte en van wild | NO | NO | 01/01/1993 | 31/12/2007 |
| 51322 | Groothandel in vlees van wild en van gevogelte | NO | NO | 01/01/1993 | 31/12/2007 |
| 51331 | Groothandel in zuivelproducten, eieren, spijsoliën en -vetten | NO | NO | 01/01/1993 | 31/12/2007 |
| 51332 | Groothandel in spijsoliën en -vetten | NO | NO | 01/01/1993 | 31/12/2007 |
| 51340 | Groothandel in dranken | NO | NO | 01/01/1993 | 31/12/2007 |
| 51350 | Groothandel in tabaksproducten | NO | NO | 01/01/1993 | 31/12/2007 |
| 51360 | Groothandel in suiker, chocolade en suikerwerk | NO | NO | 01/01/1993 | 31/12/2007 |
| 51370 | Groothandel in koffie, thee, cacao en specerijen | NO | NO | 01/01/1993 | 31/12/2007 |
| 51381 | Groothandel in vis, schaal- en schelpdieren | NO | NO | 01/01/1993 | 31/12/2007 |
| 51382 | Groothandel in aardappelproducten | NO | NO | 01/01/1993 | 31/12/2007 |
| 51383 | Groothandel in diervoeders met uitzondering van veevoerders | NO | NO | 01/01/1993 | 31/12/2007 |
| 51384 | Overige gespecialiseerde groothandel in voedingswaren | NO | NO | 01/01/1993 | 31/12/2007 |
| 51391 | Groothandel in diepvriesproducten | NO | NO | 01/01/1993 | 31/12/2007 |
| 51392 | Overige niet-gespecialiseerde groothandel in voedings- en genotmiddelen | NO | NO | 01/01/1993 | 31/12/2007 |
| 51410 | Groothandel in textiel | NO | NO | 01/01/1993 | 31/12/2007 |
| 51421 | Groothandel in kleding, kledingtoebehoren en bontartikelen | NO | NO | 01/01/1993 | 31/12/2007 |
| 51422 | Groothandel in schoeisel | NO | NO | 01/01/1993 | 31/12/2007 |
| 51430 | Groothandel in elektrische huishoudelijke apparaten en audio- en videoapparatuur | NO | NO | 01/01/1993 | 31/12/2007 |
| 51441 | Groothandel in vaat- en glaswerk | NO | NO | 01/01/1993 | 31/12/2007 |
| 51442 | Groothandel in behang en onderhoudsproducten | NO | NO | 01/01/1993 | 31/12/2007 |
| 51450 | Groothandel in parfumerieën en cosmetica | NO | NO | 01/01/1993 | 31/12/2007 |

| Nomenclatuur geldig tot 2007/4 | | | | | |
|---------------------------------------|--|----------------|-------------------------------|------------------------------|-----------------------------|
| Code | Omschrijving | DmfAppl | Sociale Maribel RSZPPO | Begindatum geldigheid | Einddatum geldigheid |
| 51460 | Groothandel in farmaceutische producten | NO | NO | 01/01/1993 | 31/12/2007 |
| 51471 | Groothandel in meubels, niet-elektrische huishoudapparaten en vloerbedekking inclusief tapijten | NO | NO | 01/01/1993 | 31/12/2007 |
| 51472 | Groothandel in kranten, boeken en tijdschriften | NO | NO | 01/01/1993 | 31/12/2007 |
| 51473 | Groothandel in foto- en filmapparatuur en in overige optische artikelen | NO | NO | 01/01/1993 | 31/12/2007 |
| 51474 | Groothandel in horloges en uurwerken, artikelen van edele metalen en sieraden | NO | NO | 01/01/1993 | 31/12/2007 |
| 51475 | Groothandel in papierwaren, kantoor- en schoolbehoeften | NO | NO | 01/01/1993 | 31/12/2007 |
| 51476 | Groothandel in sport- en kampeerartikelen, rijwielen en onderdelen en toebehoren daarvan, spellen en speelgoed | NO | NO | 01/01/1993 | 31/12/2007 |
| 51477 | Groothandel in lederwaren en reisartikelen | NO | NO | 01/01/1993 | 31/12/2007 |
| 51478 | Overige groothandel in consumentenartikelen, n.e.g. | NO | NO | 01/01/1993 | 31/12/2007 |
| 51510 | Groothandel in vaste, vloeibare en gasvormige brandstoffen en aanverwante producten | NO | NO | 01/01/1993 | 31/12/2007 |
| 51520 | Groothandel in metalen en metaalertsen | NO | NO | 01/01/1993 | 31/12/2007 |
| 51531 | Groothandel in hout | NO | NO | 01/01/1993 | 31/12/2007 |
| 51532 | Groothandel in verf, vernis en bouwmaterialen, inclusief sanitair | NO | NO | 01/01/1993 | 31/12/2007 |
| 51541 | Groothandel in ijzerwaren | NO | NO | 01/01/1993 | 31/12/2007 |
| 51542 | Groothandel in loodgietersmateriaal en verwarmingsinstallaties | NO | NO | 01/01/1993 | 31/12/2007 |
| 51550 | Groothandel in chemische producten | NO | NO | 01/01/1993 | 31/12/2007 |
| 51561 | Groothandel in diamant | NO | NO | 01/01/1993 | 31/12/2007 |
| 51562 | Groothandel in overige intermediaire producten, n.e.g. | NO | NO | 01/01/1993 | 31/12/2007 |
| 51570 | Groothandel in afval en schroot | NO | NO | 01/01/1993 | 31/12/2007 |
| 51810 | Groothandel in gereedschapswerktuigen | NO | NO | 01/01/2003 | 31/12/2007 |
| 51820 | Groothandel in machines voor mijnbouw, de bouwnijverheid en de weg- en waterbouw | NO | NO | 01/01/2003 | 31/12/2007 |
| 51830 | Groothandel in machines voor de textielindustrie en in naai- en breimachines | NO | NO | 01/01/2003 | 31/12/2007 |
| 51840 | Groothandel in computers, randapparatuur en programmatuur | NO | NO | 01/01/2003 | 31/12/2007 |
| 51850 | Groothandel in overige kantoor machines en kantoorbenodigdheden | NO | NO | 01/01/2003 | 31/12/2007 |
| 51860 | Groothandel in overige elektronische delen en benodigdheden | NO | NO | 01/01/2003 | 31/12/2007 |
| 51871 | Groothandel in elektrisch materiaal inclusief installatiemateriaal | NO | NO | 01/01/2003 | 31/12/2007 |
| 51872 | Groothandel in vervoermiddelen met uitzondering van auto's, motorrijwielen en rijwielen, in meetapparaten en -instrumenten, in navigatieapparatuur en andere diverse machines en uitrusting voor de nijverheid, n.e.g. | NO | NO | 01/01/2003 | 31/12/2007 |

| Nomenclatuur geldig tot 2007/4 | | | | | |
|---------------------------------------|--|----------------|-------------------------------|------------------------------|-----------------------------|
| Code | Omschrijving | DmfAppl | Sociale Maribel RSZPPO | Begindatum geldigheid | Einddatum geldigheid |
| 51873 | Groothandel in diverse machines en uitrusting voor handel en dienstverlening, n.e.g. | NO | NO | 01/01/2003 | 31/12/2007 |
| 51880 | Groothandel in machines, tractoren, werktuigen en toebehoren voor de landbouw | NO | NO | 01/01/2003 | 31/12/2007 |
| 51900 | Overige groothandel | NO | NO | 01/01/2003 | 31/12/2007 |
| 52111 | Niet-gespecialiseerde detailhandel in diepvriesproducten | NO | NO | 01/01/1993 | 31/12/2007 |
| 52112 | Niet-gespecialiseerde detailhandel in algemene voedingsmiddelen (verkoopsoppervlakte minder dan 100 m2) | NO | NO | 01/01/1993 | 31/12/2007 |
| 52113 | Superettes (verkoopsoppervlakte tussen 100 m2 en minder dan 400 m2) | NO | NO | 01/01/1993 | 31/12/2007 |
| 52114 | Supermarkten (verkoopsoppervlakte tussen 400 m2 en minder dan 2.500 m2) | NO | NO | 01/01/1993 | 31/12/2007 |
| 52115 | Hypermarkten (verkoopsopp. vanaf 2.500 m2) | NO | NO | 01/01/1993 | 31/12/2007 |
| 52116 | Overige niet-gespecialiseerde detailhandel in winkels in overwegend voedings- en genotmiddelen | NO | NO | 01/01/1993 | 31/12/2007 |
| 52121 | Grootwarenhuizen (verkoop van overwegend niet-voedingsmiddelen met verkoopsopp. vanaf 2.500 m2) | NO | NO | 01/01/1993 | 31/12/2007 |
| 52122 | Overige niet-gespecialiseerde detailhandel in winkels (verkoop van overwegend niet-voedingsmiddelen met verkoopsoppervlakte van minder dan 2.500 m2) | NO | NO | 01/01/1993 | 31/12/2007 |
| 52210 | Detailhandel in groenten en fruit | NO | NO | 01/01/1993 | 31/12/2007 |
| 52220 | Detailhandel in vlees en vleeswaren | NO | NO | 01/01/1993 | 31/12/2007 |
| 52230 | Detailhandel in vis en schaal- en weekdieren | NO | NO | 01/01/1993 | 31/12/2007 |
| 52240 | Detailhandel in brood-, banketbakkerswerk en suikerwerk | NO | NO | 01/01/1993 | 31/12/2007 |
| 52250 | Detailhandel in alcoholische en andere dranken | NO | NO | 01/01/1993 | 31/12/2007 |
| 52260 | Detailhandel in tabaksproducten | NO | NO | 01/01/1993 | 31/12/2007 |
| 52271 | Detailhandel in zuivelproducten en eieren | NO | NO | 01/01/1993 | 31/12/2007 |
| 52272 | Overige detailhandel in voedings- en genotmiddelen in gespecialiseerde winkels, n.e.g. | NO | NO | 01/01/1993 | 31/12/2007 |
| 52310 | Apothekers | NO | NO | 01/01/1993 | 31/12/2007 |
| 52320 | Detailhandel in medische en orthopedische artikelen | NO | NO | 01/01/1993 | 31/12/2007 |
| 52330 | Detailhandel in cosmetica en toiletartikelen | NO | NO | 01/01/1993 | 31/12/2007 |
| 52410 | Detailhandel in textiel | NO | NO | 01/01/1993 | 31/12/2007 |
| 52421 | Detailhandel in bovenkleding voor heren, dames en kinderen (algemeen assortiment) | NO | NO | 01/01/1993 | 31/12/2007 |
| 52422 | Detailhandel in bovenkleding voor heren | NO | NO | 01/01/1993 | 31/12/2007 |
| 52423 | Detailhandel in bovenkleding voor dames | NO | NO | 01/01/1993 | 31/12/2007 |
| 52424 | Detailhandel in baby- en kinderkleding | NO | NO | 01/01/1993 | 31/12/2007 |
| 52425 | Detailhandel in onderkleding, lingerie, strand- en badkleding | NO | NO | 01/01/1993 | 31/12/2007 |
| 52426 | Detailhandel in kledingaccessoires | NO | NO | 01/01/1993 | 31/12/2007 |
| 52431 | Detailhandel in schoeisel | NO | NO | 01/01/1993 | 31/12/2007 |
| 52432 | Detailhandel in lederwaren en reisartikelen | NO | NO | 01/01/1993 | 31/12/2007 |

| Nomenclatuur geldig tot 2007/4 | | | | | |
|---------------------------------------|---|----------------|-------------------------------|------------------------------|-----------------------------|
| Code | Omschrijving | DmfAppl | Sociale Maribel RSZPPO | Begindatum geldigheid | Einddatum geldigheid |
| 52441 | Detailhandel in meubels | NO | NO | 01/01/1993 | 31/12/2007 |
| 52442 | Detailhandel in artikelen voor verlichting en woninginrichting | NO | NO | 01/01/1993 | 31/12/2007 |
| 52450 | Detailhandel in elektrische huishoudapparaten en in audio- en videoapparatuur | NO | NO | 01/01/1993 | 31/12/2007 |
| 52461 | Detailhandel in ijzerwaren, verf, bouwmaterialen (inclusief doe-het-zelfzaken) met een verkoopsoppervlakte van minder dan 400 m2 | NO | NO | 01/01/1993 | 31/12/2007 |
| 52462 | Detailhandel in ijzerwaren, verf, bouwmaterialen en glas (inclusief doe-het-zelfzaken) met een verkoopsoppervlakte vanaf 400 m2. | NO | NO | 01/01/1993 | 31/12/2007 |
| 52470 | Detailhandel in boeken, kranten, tijdschriften en kantoorbehoeften | NO | NO | 01/01/1993 | 31/12/2007 |
| 52481 | Gespecialiseerde detailhandel in vaste en vloeibare brandstoffen | NO | NO | 01/01/1993 | 31/12/2007 |
| 52482 | Gespecialiseerde detailhandel in sport- en kampeerartikelen | NO | NO | 01/01/1993 | 31/12/2007 |
| 52483 | Gespecialiseerde detailhandel in bloemen en planten, zaden en kunstmeststoffen | NO | NO | 01/01/1993 | 31/12/2007 |
| 52484 | Gespecialiseerde detailhandel in uurwerken en sieradenhorloges en sieraden | NO | NO | 01/01/1993 | 31/12/2007 |
| 52485 | Gespecialiseerde detailhandel in optische en fotografische artikelen, foto- en filmapparatuur, optische en precisie-instrumenten | NO | NO | 01/01/1993 | 31/12/2007 |
| 52486 | Gespecialiseerde detailhandel in behang, vloerbedekking, vloerkleden en tapijt | NO | NO | 01/01/1993 | 31/12/2007 |
| 52487 | Gespecialiseerde detailhandel in kantoor machines en -meubelen, computers en standaardprogrammatuur en telecommunicatieapparatuur | NO | NO | 01/01/1993 | 31/12/2007 |
| 52488 | Gespecialiseerde detailhandel in drogisterijartikelen en onderhoudsproducten | NO | NO | 01/01/1993 | 31/12/2007 |
| 52489 | Gespecialiseerde detailhandel in spellen en speelgoed | NO | NO | 01/01/1993 | 31/12/2007 |
| 52491 | Gespecialiseerde detailhandel in wapens en munitie | NO | NO | 01/01/1993 | 31/12/2007 |
| 52492 | Gespecialiseerde detailhandel in rijwielen | NO | NO | 01/01/1993 | 31/12/2007 |
| 52493 | Gespecialiseerde detailhandel in kinderwagens | NO | NO | 01/01/1993 | 31/12/2007 |
| 52494 | Gespecialiseerde detailhandel in naai- en breimachines | NO | NO | 01/01/1993 | 31/12/2007 |
| 52495 | Gespecialiseerde detailhandel in postzegels en munten | NO | NO | 01/01/1993 | 31/12/2007 |
| 52496 | Gespecialiseerde detailhandel in huisdieren, voedsel voor huisdieren en benodigdheden daarvoor | NO | NO | 01/01/1993 | 31/12/2007 |
| 52497 | Gespecialiseerde detailhandel in souvenirs, ambachtelijke producten en religieuze artikelen | NO | NO | 01/01/1993 | 31/12/2007 |
| 52498 | Overige gespecialiseerde detailhandel in artikelen, andere dan voedingsmiddelen, n.e.g. | NO | NO | 01/01/1993 | 31/12/2007 |
| 52501 | Detailhandel in antiques | NO | NO | 01/01/1993 | 31/12/2007 |
| 52502 | Detailhandel in tweedehandsgoederen | NO | NO | 01/01/1993 | 31/12/2007 |
| 52610 | Postorderbedrijven | NO | NO | 01/01/1993 | 31/12/2007 |

| Nomenclatuur geldig tot 2007/4 | | | | | |
|---------------------------------------|--|----------------|-------------------------------|------------------------------|-----------------------------|
| Code | Omschrijving | DmfAppl | Sociale Maribel RSZPPO | Begindatum geldigheid | Einddatum geldigheid |
| 52621 | Markt- en straathandel in voedingsmiddelen | NO | NO | 01/01/1993 | 31/12/2007 |
| 52622 | Markt- en straathandel in kleding en textielwaren | NO | NO | 01/01/1993 | 31/12/2007 |
| 52623 | Overige markt- en straathandel | NO | NO | 01/01/1993 | 31/12/2007 |
| 52630 | Overige detailhandel, niet in winkels | NO | NO | 01/01/1993 | 31/12/2007 |
| 52710 | Reparatie van laarzen, schoenen en overige artikelen van leer | NO | NO | 01/01/1993 | 31/12/2007 |
| 52720 | Reparatie van elektrische huishoudapparaten | NO | NO | 01/01/1993 | 31/12/2007 |
| 52730 | Reparatie van uurwerken, horloges en sieraden | NO | NO | 01/01/1993 | 31/12/2007 |
| 52740 | Overige reparaties, n.e.g. | NO | NO | 01/01/1993 | 31/12/2007 |
| 55101 | Hotels en motels, met restaurant | NO | NO | 01/01/2003 | 31/12/2007 |
| 55102 | Hotels en motels, zonder restaurant | NO | NO | 01/01/2003 | 31/12/2007 |
| 55210 | Jeugdherbergen en berghutten | YES | NO | 01/01/1993 | 31/12/2007 |
| 55220 | Kampeertreinen | YES | NO | 01/01/1993 | 31/12/2007 |
| 55231 | Vakantiecentra en vakantie dorpen | YES | YES | 01/01/1993 | 31/12/2007 |
| 55232 | Verschaffen van overig logies voor kortstondig verblijf | NO | NO | 01/01/1993 | 31/12/2007 |
| 55233 | Verschaffen van collectief logies, exclusief logies voor toeristen | NO | NO | 01/01/1993 | 31/12/2007 |
| 55301 | Restaurants van het traditionele type | NO | NO | 01/01/1993 | 31/12/2007 |
| 55302 | Fastfoodzaken, snackbars, frituren en dergelijke | NO | NO | 01/01/1993 | 31/12/2007 |
| 55401 | Cafés | NO | NO | 01/01/1993 | 31/12/2007 |
| 55402 | Discotheken, dancings en dergelijke | NO | NO | 01/01/1993 | 31/12/2007 |
| 55510 | Kantines | NO | NO | 01/01/1993 | 31/12/2007 |
| 55521 | Catering | NO | NO | 01/01/1993 | 31/12/2007 |
| 55522 | Uitzendkoks en verzorgen van feesten en recepties | NO | NO | 01/01/1993 | 31/12/2007 |
| 60100 | Vervoer per spoor | NO | NO | 01/01/1993 | 31/12/2007 |
| 60211 | Stedelijk en voorstedelijk personenvervoer | NO | NO | 01/01/1993 | 31/12/2007 |
| 60212 | Overig personenvervoer volgens een dienstregeling | NO | NO | 01/01/1993 | 31/12/2007 |
| 60220 | Exploitatie van taxi's | NO | NO | 01/01/1993 | 31/12/2007 |
| 60230 | Overig vervoer van personen te land | NO | NO | 01/01/1993 | 31/12/2007 |
| 60241 | Verhuisdiensten | NO | NO | 01/01/1993 | 31/12/2007 |
| 60242 | Goederenvervoer over de weg | NO | NO | 01/01/1993 | 31/12/2007 |
| 60243 | Verhuur van vrachtwagens met bestuurder | NO | NO | 01/01/1993 | 31/12/2007 |
| 60300 | Vervoer via pijpleidingen | NO | NO | 01/01/1993 | 31/12/2007 |
| 61100 | Zee- en kustvaart | NO | NO | 01/01/1993 | 31/12/2007 |
| 61200 | Binnenvaart | NO | NO | 01/01/1993 | 31/12/2007 |
| 62100 | Luchtvaart volgens dienstregeling | NO | NO | 01/01/1993 | 31/12/2007 |
| 62200 | Luchtvaart zonder dienstregeling | NO | NO | 01/01/1993 | 31/12/2007 |
| 62300 | Ruimtevaart | NO | NO | 01/01/1993 | 31/12/2007 |
| 63111 | Vrachtbehandeling in zeehavens | NO | NO | 01/01/1993 | 31/12/2007 |
| 63112 | Overige vrachtbehandeling | NO | NO | 01/01/1993 | 31/12/2007 |
| 63121 | Opslag in koelpakhuizen | NO | NO | 01/01/1993 | 31/12/2007 |

| Nomenclatuur geldig tot 2007/4 | | | | | |
|---------------------------------------|--|----------------|-------------------------------|------------------------------|-----------------------------|
| Code | Omschrijving | DmfAppl | Sociale Maribel RSZPPO | Begindatum geldigheid | Einddatum geldigheid |
| 63122 | Overige opslag | NO | NO | 01/01/1993 | 31/12/2007 |
| 63210 | Overige ondersteunende activiteiten i.v.m. het vervoer te land | NO | NO | 01/01/1993 | 31/12/2007 |
| 63220 | Overige ondersteunende activiteiten i.v.m. het vervoer over water | YES | NO | 01/01/1993 | 31/12/2007 |
| 63230 | Overige ondersteunende activiteiten i.v.m. de luchtvaart | YES | NO | 01/01/1993 | 31/12/2007 |
| 63301 | Reisbureaus | NO | NO | 01/01/1993 | 31/12/2007 |
| 63302 | Reisorganisatoren | NO | NO | 01/01/1993 | 31/12/2007 |
| 63303 | Reisbegeleiders en gidsen, toeristische informatiediensten en dergelijke | YES | YES | 01/01/1993 | 31/12/2007 |
| 63401 | Expeditiekantoren | NO | NO | 01/01/1993 | 31/12/2007 |
| 63402 | Bevrachting | NO | NO | 01/01/1993 | 31/12/2007 |
| 63403 | Scheepsagenturen | NO | NO | 01/01/1993 | 31/12/2007 |
| 63404 | Douaneagentschappen | NO | NO | 01/01/1993 | 31/12/2007 |
| 63405 | Vervoersbemiddeling | NO | NO | 01/01/1993 | 31/12/2007 |
| 63406 | Overige activiteiten i.v.m. de organisatie van het vrachtvervoer | NO | NO | 01/01/1993 | 31/12/2007 |
| 64110 | Nationale posteries | NO | NO | 01/01/1993 | 31/12/2007 |
| 64120 | Koeriers, exclusief de nationale posteries | NO | NO | 01/01/1993 | 31/12/2007 |
| 64200 | Telecommunicatie | YES | NO | 01/01/1993 | 31/12/2007 |
| 64201 | Regie van telegraaf en telefoon - Belgacom | NO | NO | 01/01/1993 | 31/12/2007 |
| 64202 | Telecommunicatie n.e.g., teledistributie inbegrepen | YES | NO | 01/01/1993 | 31/12/2007 |
| 65110 | Centrale banken | NO | NO | 01/01/1993 | 31/12/2007 |
| 65120 | Overige geldscheppende financiële instellingen | NO | NO | 01/01/2003 | 31/12/2007 |
| 65210 | Financiële leasing | NO | NO | 01/01/1993 | 31/12/2007 |
| 65221 | Verbruikskrediet | NO | NO | 01/01/1993 | 31/12/2007 |
| 65222 | Overige kredietverstrekking | YES | NO | 01/01/1993 | 31/12/2007 |
| 65223 | Factoring | NO | NO | 01/01/2003 | 31/12/2007 |
| 65231 | Financiële holdings | NO | NO | 01/01/1993 | 31/12/2007 |
| 65233 | Beursvenootschappen | NO | NO | 01/01/1993 | 31/12/2007 |
| 65234 | Portefeuillemaatschappijen | NO | NO | 01/01/1993 | 31/12/2007 |
| 65235 | Instellingen voor collectieve belegging | NO | NO | 01/01/1993 | 31/12/2007 |
| 65236 | Overige financiële instellingen, n.e.g. | NO | NO | 01/01/1993 | 31/12/2007 |
| 66011 | Rechtstreekse verzekeringsverrichtingen leven | NO | NO | 01/01/1993 | 31/12/2007 |
| 66012 | Aangenomen herverzekeringen leven | NO | NO | 01/01/1993 | 31/12/2007 |
| 66013 | Gemengde verzekeringsondernemingen, overwegend leven | NO | NO | 01/01/1993 | 31/12/2007 |
| 66020 | Pensioenfondsen | NO | NO | 01/01/1993 | 31/12/2007 |
| 66031 | Rechtstreekse verzekeringsverrichtingen niet-leven | NO | NO | 01/01/1993 | 31/12/2007 |
| 66032 | Aangenomen herverzekeringen niet-leven | NO | NO | 01/01/1993 | 31/12/2007 |
| 66033 | Gemengde verzekeringsondernemingen, overwegend niet-leven | NO | NO | 01/01/1993 | 31/12/2007 |

| Nomenclatuur geldig tot 2007/4 | | | | | |
|---------------------------------------|---|----------------|-------------------------------|------------------------------|-----------------------------|
| Code | Omschrijving | DmfAppl | Sociale Maribel RSZPPO | Begindatum geldigheid | Einddatum geldigheid |
| 67110 | Beheer van financiële beurzen | NO | NO | 01/01/1993 | 31/12/2007 |
| 67120 | Effectenhandel en vermogensbeheer | NO | NO | 01/01/1993 | 31/12/2007 |
| 67130 | Ondersteunende activiteiten i.v.m. financiële instellingen, n.e.g. | NO | NO | 01/01/1993 | 31/12/2007 |
| 67201 | Verzekeringsmakelaars en -agenten | NO | NO | 01/01/1993 | 31/12/2007 |
| 67202 | Schade- en risico- experts | NO | NO | 01/01/1993 | 31/12/2007 |
| 67203 | Overige hulpbedrijven i.v.m. het verzekeringswezen | NO | NO | 01/01/1993 | 31/12/2007 |
| 70111 | Projectontwikkeling voor woningbouw | NO | NO | 01/01/1993 | 31/12/2007 |
| 70112 | Projectontwikkeling voor kantoorbouw | NO | NO | 01/01/1993 | 31/12/2007 |
| 70113 | Projectontwikkeling voor infrastructuurwerken | NO | NO | 01/01/1993 | 31/12/2007 |
| 70120 | Handel in onroerend goed | NO | NO | 01/01/1993 | 31/12/2007 |
| 70201 | Verhuur van woningen, exclusief sociale woningen | NO | NO | 01/01/1993 | 31/12/2007 |
| 70202 | Verhuur van sociale woningen | YES | NO | 01/01/1993 | 31/12/2007 |
| 70203 | Verhuur van niet-residentiële gebouwen | NO | NO | 01/01/1993 | 31/12/2007 |
| 70204 | Verhuur van terreinen | NO | NO | 01/01/1993 | 31/12/2007 |
| 70311 | Bemiddeling bij de aankoop, verkoop en verhuur van onroerend goed | NO | NO | 01/01/1993 | 31/12/2007 |
| 70312 | Schatten en evalueren van onroerend goed | NO | NO | 01/01/1993 | 31/12/2007 |
| 70321 | Beheer van residentiële gebouwen | NO | NO | 01/01/1993 | 31/12/2007 |
| 70322 | Beheer van overig onroerend goed | NO | NO | 01/01/1993 | 31/12/2007 |
| 71100 | Verhuur van auto's | NO | NO | 01/01/1993 | 31/12/2007 |
| 71210 | Verhuur van overige transportmiddelen voor vervoer te land | NO | NO | 01/01/1993 | 31/12/2007 |
| 71220 | Verhuur van schepen | NO | NO | 01/01/1993 | 31/12/2007 |
| 71230 | Verhuur van luchtvaartuigen | NO | NO | 01/01/1993 | 31/12/2007 |
| 71310 | Verhuur van landbouwmachines en -werktuigen | NO | NO | 01/01/1993 | 31/12/2007 |
| 71320 | Verhuur van machines en installaties voor de bouwnijverheid | NO | NO | 01/01/1993 | 31/12/2007 |
| 71330 | Verhuur van kantoorcomputers en computers | NO | NO | 01/01/1993 | 31/12/2007 |
| 71340 | Verhuur van overige machines en werktuigen, n.e.g. | NO | NO | 01/01/1993 | 31/12/2007 |
| 71401 | Verhuur van machines, apparatuur en handgereedschap voor doe-het-zelvers | NO | NO | 01/01/1993 | 31/12/2007 |
| 71402 | Verhuur van videocassettes en -banden, dvd's, cd's en grammofonplaten | NO | NO | 01/01/1993 | 31/12/2007 |
| 71403 | Verhuur van televisietoestellen en andere audio- en videoapparatuur | NO | NO | 01/01/1993 | 31/12/2007 |
| 71404 | Verhuur van vaat- en glaswerk, keuken- en tafelfgerei, elektrische huishoudapparaten en huishoudelijke benodigheden, enz. | NO | NO | 01/01/1993 | 31/12/2007 |
| 71405 | Verhuur van textiel, kleding en schoeisel | NO | NO | 01/01/1993 | 31/12/2007 |
| 71406 | Verhuur van sport- en kampeerartikelen | NO | NO | 01/01/1993 | 31/12/2007 |
| 71407 | Verhuur van medisch en paramedisch materieel | NO | NO | 01/01/1993 | 31/12/2007 |

| Nomenclatuur geldig tot 2007/4 | | | | | |
|---------------------------------------|---|----------------|-------------------------------|------------------------------|-----------------------------|
| Code | Omschrijving | DmfAppl | Sociale Maribel RSZPPO | Begindatum geldigheid | Einddatum geldigheid |
| 71408 | Verhuur van overige roerende goederen voor persoonlijk of huishoudelijk gebruik, n.e.g. | NO | NO | 01/01/1993 | 31/12/2007 |
| 72100 | Computeradviesbureaus | NO | NO | 01/01/1993 | 31/12/2007 |
| 72210 | Uitgeverijen van programmatuur | YES | NO | 01/01/2003 | 31/12/2007 |
| 72220 | Overige advisering in verband met programmatuur en levering van programmatuur | YES | NO | 01/01/2003 | 31/12/2007 |
| 72300 | Gegevensverwerking | NO | NO | 01/01/1993 | 31/12/2007 |
| 72400 | Databanken | NO | NO | 01/01/1993 | 31/12/2007 |
| 72500 | Onderhoud en reparatie van computers en van boekhoud- en overige kantoormachines | NO | NO | 01/01/1993 | 31/12/2007 |
| 72600 | Overige activiteiten in verband met computers | NO | NO | 01/01/1993 | 31/12/2007 |
| 73100 | Speur- en ontwikkelingswerk op natuurwetenschappelijk gebied | YES | NO | 01/01/1993 | 31/12/2007 |
| 73200 | Speur- en ontwikkelingswerk i.v.m. sociale en geesteswetenschappen | YES | NO | 01/01/1993 | 31/12/2007 |
| 74111 | Advocatenkantoor en juridische adviseurs | NO | NO | 01/01/1993 | 31/12/2007 |
| 74112 | Notariskantoor | NO | NO | 01/01/1993 | 31/12/2007 |
| 74113 | Deurwaarderskantoor | NO | NO | 01/01/1993 | 31/12/2007 |
| 74114 | Overige rechtskundige dienstverlening | NO | NO | 01/01/1993 | 31/12/2007 |
| 74121 | Boekhouders | NO | NO | 01/01/1993 | 31/12/2007 |
| 74122 | Accountants | NO | NO | 01/01/1993 | 31/12/2007 |
| 74123 | Bedrijfsrevisoren | NO | NO | 01/01/1993 | 31/12/2007 |
| 74124 | Belastingconsulenten | NO | NO | 01/01/1993 | 31/12/2007 |
| 74131 | Marktonderzoekbureaus | NO | NO | 01/01/1993 | 31/12/2007 |
| 74132 | Organisatie van opiniepeilingen | NO | NO | 01/01/1993 | 31/12/2007 |
| 74141 | Public relationsbureaus | NO | NO | 01/01/1993 | 31/12/2007 |
| 74142 | Overige adviesbureaus op het gebied van bedrijfsvoering en beheer | NO | NO | 01/01/1993 | 31/12/2007 |
| 74151 | Managementactiviteiten van holdings | NO | NO | 01/01/1993 | 31/12/2007 |
| 74152 | Coördinatiecentra | NO | NO | 01/01/1993 | 31/12/2007 |
| 74201 | Architecten | NO | NO | 01/01/1993 | 31/12/2007 |
| 74202 | Landmeters | NO | NO | 01/01/1993 | 31/12/2007 |
| 74203 | Technische studiën en ingenieursactiviteiten | NO | NO | 01/01/1993 | 31/12/2007 |
| 74301 | Automobielininspectie en overige diagnosecentra voor auto's | NO | NO | 01/01/1993 | 31/12/2007 |
| 74302 | Technische testen en analyses | NO | NO | 01/01/1993 | 31/12/2007 |
| 74401 | Publiciteitsagentschappen | NO | NO | 01/01/1993 | 31/12/2007 |
| 74402 | Beheer van publiciteitsdragers | NO | NO | 01/01/1993 | 31/12/2007 |
| 74403 | Etaleurs en dergelijke | NO | NO | 01/01/1993 | 31/12/2007 |
| 74501 | Personeelsselectie en plaatsing | NO | NO | 01/01/1993 | 31/12/2007 |
| 74502 | Interimkantoren en tijdelijke tewerkstelling | NO | NO | 01/01/1993 | 31/12/2007 |
| 74503 | Agentschappen voor fotomodellen, mannequins, hostessen en dergelijke | NO | NO | 01/01/1993 | 31/12/2007 |

| Nomenclatuur geldig tot 2007/4 | | | | | |
|---------------------------------------|---|----------------|-------------------------------|------------------------------|-----------------------------|
| Code | Omschrijving | DmfAppl | Sociale Maribel RSZPPO | Begindatum geldigheid | Einddatum geldigheid |
| 74601 | Bewakingsbedrijven en beveiligingsdiensten | NO | NO | 01/01/1993 | 31/12/2007 |
| 74602 | Opsporingsdiensten en detectivebureaus | NO | NO | 01/01/1993 | 31/12/2007 |
| 74700 | Industriële reiniging | NO | NO | 01/01/1993 | 31/12/2007 |
| 74811 | Fotostudio's en overige fotografische activiteiten | NO | NO | 01/01/1993 | 31/12/2007 |
| 74812 | Fotolaboratoria | NO | NO | 01/01/1993 | 31/12/2007 |
| 74820 | Verpakkingsbedrijven | NO | NO | 01/01/1993 | 31/12/2007 |
| 74851 | Secretariaten | NO | NO | 01/01/2003 | 31/12/2007 |
| 74852 | Vertaaldiensten en tolken | NO | NO | 01/01/2003 | 31/12/2007 |
| 74853 | Behandeling van post | NO | NO | 01/01/2003 | 31/12/2007 |
| 74854 | Sociale secretariaten | NO | NO | 01/01/2003 | 31/12/2007 |
| 74855 | Overige activiteiten i.v.m. administratie, n.e.g. | NO | NO | 01/01/2003 | 31/12/2007 |
| 74860 | Call-centers | NO | NO | 01/01/2003 | 31/12/2007 |
| 74871 | De organisatie van diverse particuliere markten, inclusief rommelmarkten | NO | NO | 01/01/2003 | 31/12/2007 |
| 74872 | Organisatie van salons, tentoonstellingen en beurzen | NO | NO | 01/01/2003 | 31/12/2007 |
| 74873 | Incassobureaus en onderzoek naar de kredietwaardigheid | NO | NO | 01/01/2003 | 31/12/2007 |
| 74874 | Binnenhuisarchitecten | NO | NO | 01/01/2003 | 31/12/2007 |
| 74875 | Bedrijvencentra | NO | NO | 01/01/2003 | 31/12/2007 |
| 74876 | Activiteiten i.v.m. waardebonnen, korting- en premiezegels | NO | NO | 01/01/2003 | 31/12/2007 |
| 74877 | Ontwerpen van textiel patronen, kleding, juwelen, meubels en decoratieartikelen | NO | NO | 01/01/2003 | 31/12/2007 |
| 74878 | Impresariaten en theateragentschappen | NO | NO | 01/01/2003 | 31/12/2007 |
| 74879 | Overige zakelijke dienstverlening, n.e.g. | NO | NO | 01/01/2003 | 31/12/2007 |
| 75111 | Centrale overheid | NO | NO | 01/01/1993 | 31/12/2007 |
| 75112 | Overheden van gemeenschappen en gewesten | YES | NO | 01/01/1993 | 31/12/2007 |
| 75113 | Provinciale overheid | YES | NO | 01/01/1993 | 31/12/2007 |
| 75114 | Gemeentelijke overheid, exclusief O.C.M.W. | YES | NO | 01/01/1993 | 31/12/2007 |
| 75115 | O.C.M.W.'s | YES | YES | 01/01/1993 | 31/12/2007 |
| 75116 | Intercommunales van algemeen bestuur | YES | NO | 01/01/1993 | 31/12/2007 |
| 75120 | Activiteiten van openbare instellingen m.b.t. gezondheidszorg, milieu, onderwijs, cultuur en andere sociale aangelegenheden | YES | NO | 01/01/1993 | 31/12/2007 |
| 75130 | Activiteiten van openbare instellingen m.b.t. economische aangelegenheden | YES | NO | 01/01/1993 | 31/12/2007 |
| 75140 | Ondersteunende activiteiten voor overheidsbesturen | YES | NO | 01/01/1993 | 31/12/2007 |
| 75210 | Buitenlandse zaken | NO | NO | 01/01/1993 | 31/12/2007 |
| 75220 | Defensie | NO | NO | 01/01/1993 | 31/12/2007 |
| 75231 | Rechtbanken | NO | NO | 01/01/1993 | 31/12/2007 |
| 75232 | Gevangenis en andere strafinrichtingen | NO | NO | 01/01/1993 | 31/12/2007 |
| 75233 | Overige activiteiten i.v.m. justitie | NO | NO | 01/01/1993 | 31/12/2007 |

| Nomenclatuur geldig tot 2007/4 | | | | | |
|---------------------------------------|---|----------------|-------------------------------|------------------------------|-----------------------------|
| Code | Omschrijving | DmfAppl | Sociale Maribel RSZPPO | Begindatum geldigheid | Einddatum geldigheid |
| 75241 | Veiligheidsdiensten | NO | NO | 01/01/1993 | 31/12/2007 |
| 75242 | Rijkswacht | NO | NO | 01/01/1993 | 31/12/2007 |
| 75243 | Politie | NO | NO | 01/01/1993 | 31/12/2007 |
| 75244 | Federale Politie | NO | NO | 01/01/2003 | 31/12/2007 |
| 75245 | Lokale Politie | YES | NO | 01/01/2003 | 31/12/2007 |
| 75250 | Civiele bescherming en brandweer | YES | NO | 01/01/1993 | 31/12/2007 |
| 75301 | Verplichte sociale verzekering, exclusief de ziekenfondsen | NO | NO | 01/01/1993 | 31/12/2007 |
| 75302 | Ziekenfondsen en verzorgingskassen | NO | NO | 01/01/1993 | 31/12/2007 |
| 75303 | Overige instellingen van de sociale zekerheid | NO | NO | 01/01/2003 | 31/12/2007 |
| 80101 | Basisonderwijs ingericht door de Gemeenschappen | NO | NO | 01/01/1993 | 31/12/2007 |
| 80102 | Provinciaal basisonderwijs | YES | NO | 01/01/1993 | 31/12/2007 |
| 80103 | Gemeentelijk basisonderwijs | YES | NO | 01/01/1993 | 31/12/2007 |
| 80104 | Vrij gesubsidieerd basisonderwijs | NO | NO | 01/01/1993 | 31/12/2007 |
| 80105 | Internationaal basisonderwijs | NO | NO | 01/01/1993 | 31/12/2007 |
| 80109 | Basis- en kleuteronderwijs waaraan de codes 80.101 tot en met 80.105 niet kunnen worden toegekend. | NO | NO | 01/01/2003 | 31/12/2007 |
| 80211 | Algemeen voortgezet onderwijs ingericht door de Gemeenschappen | NO | NO | 01/01/1993 | 31/12/2007 |
| 80212 | Provinciaal algemeen voortgezet onderwijs | YES | NO | 01/01/1993 | 31/12/2007 |
| 80213 | Gemeentelijk algemeen voortgezet onderwijs | YES | NO | 01/01/1993 | 31/12/2007 |
| 80214 | Vrij gesubsidieerd algemeen voortgezet onderwijs | NO | NO | 01/01/1993 | 31/12/2007 |
| 80215 | Internationaal algemeen voortgezet onderwijs | NO | NO | 01/01/1993 | 31/12/2007 |
| 80216 | Algemeen voortgezet onderwijs ingericht door de gewapende machten | NO | NO | 01/01/1993 | 31/12/2007 |
| 80219 | Algemeen voortgezet onderwijs waaraan de codes 80.211 tot en met 80.216 niet kunnen worden toegekend. | NO | NO | 01/01/2003 | 31/12/2007 |
| 80221 | Voortgezet technisch en beroepsonderwijs ingericht door de Gemeenschappen | NO | NO | 01/01/1993 | 31/12/2007 |
| 80222 | Provinciaal voortgezet technisch en beroepsonderwijs | YES | NO | 01/01/1993 | 31/12/2007 |
| 80223 | Gemeentelijk voortgezet technisch en beroepsonderwijs | YES | NO | 01/01/1993 | 31/12/2007 |
| 80224 | Vrij gesubsidieerd voortgezet technisch en beroepsonderwijs | NO | NO | 01/01/1993 | 31/12/2007 |
| 80225 | Internationaal voortgezet technisch en beroepsonderwijs | NO | NO | 01/01/1993 | 31/12/2007 |
| 80226 | Voortgezet technisch en beroepsonderwijs ingericht door de gewapende machten | NO | NO | 01/01/1993 | 31/12/2007 |
| 80301 | Hoger onderwijs ingericht door de Gemeenschappen | NO | NO | 01/01/1993 | 31/12/2007 |
| 80302 | Provinciaal hoger onderwijs | YES | NO | 01/01/1993 | 31/12/2007 |
| 80303 | Gemeentelijk hoger onderwijs | YES | NO | 01/01/1993 | 31/12/2007 |
| 80304 | Vrij gesubsidieerd hoger onderwijs | NO | NO | 01/01/1993 | 31/12/2007 |
| 80305 | Internationaal hoger onderwijs | NO | NO | 01/01/1993 | 31/12/2007 |
| 80306 | Hoger onderwijs ingericht door de gewapende machten | NO | NO | 01/01/1993 | 31/12/2007 |

| Nomenclatuur geldig tot 2007/4 | | | | | |
|---------------------------------------|---|----------------|-------------------------------|------------------------------|-----------------------------|
| Code | Omschrijving | DmfAppl | Sociale Maribel RSZPPO | Begindatum geldigheid | Einddatum geldigheid |
| 80309 | Hoger onderwijs waaraan de codes 80.301 tot en met 80.306 niet kunnen worden toegekend | NO | NO | 01/01/2003 | 31/12/2007 |
| 80411 | Autorijscholen | NO | NO | 01/01/1993 | 31/12/2007 |
| 80412 | Vlieg- en vaaronderricht | NO | NO | 01/01/1993 | 31/12/2007 |
| 80421 | Volwassenenvorming | YES | YES | 01/01/1993 | 31/12/2007 |
| 80422 | Kunstonderwijs dat niet naar niveau kan worden ingedeeld | YES | YES | 01/01/1993 | 31/12/2007 |
| 80423 | Schriftelijk onderwijs | NO | NO | 01/01/1993 | 31/12/2007 |
| 80424 | Overige vormen van onderwijs, n.e.g. | NO | NO | 01/01/1993 | 31/12/2007 |
| 85110 | Ziekenhuizen | YES | YES | 01/01/1993 | 31/12/2007 |
| 85120 | Medische praktijken | YES | YES | 01/01/1993 | 31/12/2007 |
| 85130 | Tandartspraktijken | NO | NO | 01/01/1993 | 31/12/2007 |
| 85141 | Medische laboratoria | YES | NO | 01/01/1993 | 31/12/2007 |
| 85142 | Ziekenvervoer | YES | YES | 01/01/1993 | 31/12/2007 |
| 85143 | Paramedische activiteiten, exclusief kinesitherapeuten | YES | YES | 01/01/1993 | 31/12/2007 |
| 85144 | Kinesitherapeuten (fysiotherapeuten) | YES | YES | 01/01/1993 | 31/12/2007 |
| 85145 | Bloedbanken, organenbanken en dergelijke | YES | YES | 01/01/1993 | 31/12/2007 |
| 85146 | Overige activiteiten i.v.m. gezondheidszorg, n.e.g. | NO | NO | 01/01/1993 | 31/12/2007 |
| 85200 | Veterinaire diensten | NO | NO | 01/01/1993 | 31/12/2007 |
| 85311 | Instituten voor gehandicapte minderjarigen | YES | YES | 01/01/1993 | 31/12/2007 |
| 85312 | Weeshuizen | YES | YES | 01/01/1993 | 31/12/2007 |
| 85313 | Instituten voor probleemkinderen | YES | YES | 01/01/1993 | 31/12/2007 |
| 85314 | Instituten voor gehandicapte volwassenen | YES | YES | 01/01/1993 | 31/12/2007 |
| 85315 | Rust- en verzorgingstehuizen | YES | YES | 01/01/1993 | 31/12/2007 |
| 85316 | Overige maatschappelijke dienstverlening met huisvesting, n.e.g. | YES | YES | 01/01/1993 | 31/12/2007 |
| 85321 | Kinderdagverblijven, onthaalmoeders en overige kinderopvang, ook indien voor gehandicapte kinderen | YES | YES | 01/01/1993 | 31/12/2007 |
| 85322 | Beschutte werkplaatsen | YES | YES | 01/01/1993 | 31/12/2007 |
| 85323 | Overige maatschappelijke dienstverlening zonder huisvesting, n.e.g. | YES | YES | 01/01/1993 | 31/12/2007 |
| 85324 | Centra voor beroepsoriëntering of -herscholing en P.M.S.- Centra | YES | YES | 01/01/1993 | 31/12/2007 |
| 90010 | Afvalwaterinzameling en -behandeling | YES | NO | 01/01/2003 | 31/12/2007 |
| 90021 | Verzamelen, storten en verwerken van huisvuil, industrieel afval, landbouwafval en bouw- en slooafval | YES | NO | 01/01/2003 | 31/12/2007 |
| 90022 | Beheer van stortplaatsen en definitieve opslagplaatsen van afval | YES | NO | 01/01/2003 | 31/12/2007 |
| 90031 | Straatreiniging en sneeuwruimen | YES | NO | 01/01/2003 | 31/12/2007 |
| 90032 | Sanering en dergelijke activiteiten | NO | NO | 01/01/2003 | 31/12/2007 |
| 91110 | Bedrijfs- en werkgeversorganisaties | YES | NO | 01/01/1993 | 31/12/2007 |
| 91120 | Beroepsorganisaties | NO | NO | 01/01/1993 | 31/12/2007 |
| 91200 | Vakverenigingen | NO | NO | 01/01/1993 | 31/12/2007 |

| Nomenclatuur geldig tot 2007/4 | | | | | |
|---------------------------------------|---|----------------|-------------------------------|------------------------------|-----------------------------|
| Code | Omschrijving | DmfAppl | Sociale Maribel RSZPPO | Begindatum geldigheid | Einddatum geldigheid |
| 91310 | Religieuze of filosofische organisaties | NO | NO | 01/01/1993 | 31/12/2007 |
| 91311 | Religieuze organisaties | NO | NO | 01/01/1993 | 31/12/2007 |
| 91319 | Geestelijken ten laste van de C.D.V.U. | NO | NO | 01/01/1993 | 31/12/2007 |
| 91320 | Politieke organisaties | NO | NO | 01/01/1993 | 31/12/2007 |
| 91330 | Overige verenigingen, n.e.g. | YES | YES | 01/01/1993 | 31/12/2007 |
| 92111 | Productie van bioscoopfilms | NO | NO | 01/01/1993 | 31/12/2007 |
| 92112 | Productie van televisiefilms | NO | NO | 01/01/1993 | 31/12/2007 |
| 92113 | Productie van overige films | NO | NO | 01/01/1993 | 31/12/2007 |
| 92114 | Diensten verwant aan de filmproductie | NO | NO | 01/01/1993 | 31/12/2007 |
| 92120 | Distributie van films | NO | NO | 01/01/1993 | 31/12/2007 |
| 92130 | Vertoning van bioscoopfilms | NO | NO | 01/01/1993 | 31/12/2007 |
| 92201 | Productie en uitzending van radioprogramma's | NO | NO | 01/01/1993 | 31/12/2007 |
| 92202 | Productie van televisieprogramma's | NO | NO | 01/01/1993 | 31/12/2007 |
| 92203 | Uitzending van televisieprogramma's | NO | NO | 01/01/1993 | 31/12/2007 |
| 92204 | Productie en uitzending van radio- en televisieprogramma's | NO | NO | 01/01/1993 | 31/12/2007 |
| 92311 | Zelfstandig werkende kunstenaars en artiesten | NO | NO | 01/01/1993 | 31/12/2007 |
| 92312 | Productie van kunstmanifestaties en voorstellingen door artistieke ensembles | YES | YES | 01/01/1993 | 31/12/2007 |
| 92313 | Diensten verwant aan de scheppende en uitvoerende kunst | YES | YES | 01/01/1993 | 31/12/2007 |
| 92321 | Exploitatie van schouwburgen, concertzalen en dergelijke | YES | YES | 01/01/1993 | 31/12/2007 |
| 92322 | Beheer en exploitatie van culturele centra | YES | YES | 01/01/1993 | 31/12/2007 |
| 92331 | Kermisattracties | NO | NO | 01/01/1993 | 31/12/2007 |
| 92332 | Pretparken | NO | NO | 01/01/1993 | 31/12/2007 |
| 92340 | Overig amusement, n.e.g. | NO | NO | 01/01/1993 | 31/12/2007 |
| 92400 | Persagentschappen | NO | NO | 01/01/1993 | 31/12/2007 |
| 92510 | Bibliotheken en openbare archieven | YES | YES | 01/01/1993 | 31/12/2007 |
| 92520 | Musea en monumentenzorg | YES | YES | 01/01/1993 | 31/12/2007 |
| 92530 | Botanische tuinen, dierentuinen en natuurreservaten | YES | YES | 01/01/1993 | 31/12/2007 |
| 92611 | Beheer en exploitatie van sportcentra | YES | YES | 01/01/1993 | 31/12/2007 |
| 92612 | Exploitatie van fitnesscentra en gymnastiekzalen | NO | NO | 01/01/1993 | 31/12/2007 |
| 92613 | Exploitatie van overige sportinstallaties en -accommodaties | YES | YES | 01/01/1993 | 31/12/2007 |
| 92621 | Activiteiten van sportclubs en -bonden | YES | YES | 01/01/1993 | 31/12/2007 |
| 92622 | Zelfstandig werkende sportbeoefenaars, -instructeurs en -begeleiders | NO | NO | 01/01/1993 | 31/12/2007 |
| 92623 | Overige activiteiten i.v.m. de sportbeoefening | NO | NO | 01/01/1993 | 31/12/2007 |
| 92710 | Loterijen en kansspelen | NO | NO | 01/01/1993 | 31/12/2007 |
| 92721 | Exploitatie van snooker- en biljartzalen | NO | NO | 01/01/1993 | 31/12/2007 |
| 92722 | Exploitatie van recreatieparken, lunaparken en dergelijke | NO | NO | 01/01/1993 | 31/12/2007 |
| 92723 | Exploitatie van strandfaciliteiten, fietsen, waterfietsen, pony's en dergelijke | NO | NO | 01/01/1993 | 31/12/2007 |

| Nomenclatuur geldig tot 2007/4 | | | | | |
|---------------------------------------|---|----------------|-------------------------------|------------------------------|-----------------------------|
| Code | Omschrijving | DmfAppl | Sociale Maribel RSZPPO | Begindatum geldigheid | Einddatum geldigheid |
| 92724 | Overige activiteiten i.v.m. recreatie | YES | NO | 01/01/1993 | 31/12/2007 |
| 93011 | Industriële wasserijen, ververijen en dergelijke | NO | NO | 01/01/1993 | 31/12/2007 |
| 93012 | Wasserettes, behandelen van was en reiniging van kleding ten behoeve van particulieren | NO | NO | 01/01/1993 | 31/12/2007 |
| 93013 | Depothouders voor de behandeling van was en de reiniging van kleding | NO | NO | 01/01/1993 | 31/12/2007 |
| 93021 | Kapsalons | NO | NO | 01/01/1993 | 31/12/2007 |
| 93022 | Schoonheidszorg | NO | NO | 01/01/1993 | 31/12/2007 |
| 93031 | Begravenisondernemingen | YES | NO | 01/01/1993 | 31/12/2007 |
| 93032 | Beheer van kerkhoven en crematoria | YES | NO | 01/01/1993 | 31/12/2007 |
| 93040 | Overige lichaamsverzorging | NO | NO | 01/01/1993 | 31/12/2007 |
| 93051 | Huwelijksbureaus, contactbemiddelingsbureaus, escortservices en dergelijke sociale activiteiten | NO | NO | 01/01/1993 | 31/12/2007 |
| 93052 | Grafologen, astrologen, helderzienden, wichelaars, spiritisten en dergelijke | NO | NO | 01/01/1993 | 31/12/2007 |
| 93053 | Overige diensten aan personen, n.e.g. | NO | NO | 01/01/1993 | 31/12/2007 |
| 95000 | Huishoudens als werkgever van huishoudelijk personeel | NO | NO | 01/01/1993 | 31/12/2007 |
| 95001 | Voor huishoudelijke taken tewerkgesteld personeel | NO | NO | 01/01/1993 | 31/12/2007 |
| 95002 | Voor niet-huishoudelijke taken tewerkgesteld personeel | NO | NO | 01/01/1993 | 31/12/2007 |
| 95003 | Personeel tewerkgesteld in privé domeinen en privé tuinen | NO | NO | 01/01/1993 | 31/12/2007 |
| 96000 | Niet-gedifferentieerde productie van goederen door particuliere huishoudens voor eigen gebruik | NO | NO | 01/01/2003 | 31/12/2007 |
| 97000 | Niet-gedifferentieerde productie van diensten door particuliere huishoudens voor eigen gebruik | NO | NO | 01/01/2003 | 31/12/2007 |
| 98903 | Arbeiders die andere sociale prestaties genieten | NO | NO | 01/01/1993 | 31/12/2007 |
| 98904 | B.T.K., D.A.C., PRIME en stagiairs in sommige overheidsbedrijven die aan een saneringsplan onderworpen zijn | NO | NO | 01/01/1993 | 31/12/2007 |
| 98905 | Onvoldoend omschreven activiteiten | NO | NO | 01/01/1993 | 31/12/2007 |
| 99000 | Extraterritoriale organisaties en lichamen | NO | NO | 01/01/1993 | 31/12/2007 |

| Nomenclatuur geldig vanaf 2008/1 | | | | | |
|---|--|----------------|-------------------------------|------------------------------|-----------------------------|
| Code | Omschrijving | DmfAppl | Sociale Maribel RSZPPO | Begindatum geldigheid | Einddatum geldigheid |
| 01110 | Teelt van granen (m.u.v. rijst), peulgewassen en oliehoudende zaden | NO | NO | 01/01/2008 | 31/12/9999 |
| 01120 | Teelt van rijst | NO | NO | 01/01/2008 | 31/12/9999 |
| 01130 | Teelt van groenten, meloenen en wortel- en knolgewassen | NO | NO | 01/01/2008 | 31/12/9999 |
| 01140 | Teelt van suikerriet | NO | NO | 01/01/2008 | 31/12/9999 |
| 01150 | Teelt van tabak | NO | NO | 01/01/2008 | 31/12/9999 |
| 01160 | Teelt van vezelgewassen | NO | NO | 01/01/2008 | 31/12/9999 |
| 01191 | Teelt van bloemen | NO | NO | 01/01/2008 | 31/12/9999 |
| 01199 | Teelt van andere eenjarige gewassen, n.e.g. | NO | NO | 01/01/2008 | 31/12/9999 |
| 01210 | Teelt van druiven | NO | NO | 01/01/2008 | 31/12/9999 |
| 01220 | Teelt van tropisch en subtropisch fruit | NO | NO | 01/01/2008 | 31/12/9999 |
| 01230 | Teelt van citrusvruchten | NO | NO | 01/01/2008 | 31/12/9999 |
| 01240 | Teelt van pit- en steenvruchten | NO | NO | 01/01/2008 | 31/12/9999 |
| 01250 | Teelt van andere boomvruchten, kleinfruit en noten | NO | NO | 01/01/2008 | 31/12/9999 |
| 01260 | Teelt van oliehoudende vruchten | NO | NO | 01/01/2008 | 31/12/9999 |
| 01270 | Teelt van gewassen bestemd voor de vervaardiging van dranken | NO | NO | 01/01/2008 | 31/12/9999 |
| 01280 | Teelt van specerijgewassen en van aromatische en medicinale gewassen | NO | NO | 01/01/2008 | 31/12/9999 |
| 01290 | Teelt van andere meerjarige gewassen | YES | NO | 01/01/2008 | 31/12/9999 |
| 01301 | Boomkwekerijen, m.u.v. bosboomkwekerijen | NO | NO | 01/01/2008 | 31/12/9999 |
| 01309 | Overige plantenvermeerdering | NO | NO | 01/01/2008 | 31/12/9999 |
| 01410 | Fokken van melkvee | NO | NO | 01/01/2008 | 31/12/9999 |
| 01420 | Fokken van andere runderen en buffels | NO | NO | 01/01/2008 | 31/12/9999 |
| 01430 | Fokken van paarden en andere paardachtigen | NO | NO | 01/01/2008 | 31/12/9999 |
| 01440 | Fokken van kamelen en andere kameelachtigen | NO | NO | 01/01/2008 | 31/12/9999 |
| 01450 | Fokken van schapen en geiten | NO | NO | 01/01/2008 | 31/12/9999 |
| 01461 | Fokvarkenshouderijen | NO | NO | 01/01/2008 | 31/12/9999 |
| 01462 | Varkensvetmesterijen | NO | NO | 01/01/2008 | 31/12/9999 |
| 01471 | Kippenkwekerijen | NO | NO | 01/01/2008 | 31/12/9999 |
| 01472 | Productie van eieren van pluimvee | NO | NO | 01/01/2008 | 31/12/9999 |
| 01479 | Pluimveehouderijen, m.u.v. kippenkwekerijen | NO | NO | 01/01/2008 | 31/12/9999 |
| 01490 | Fokken van andere dieren | NO | NO | 01/01/2008 | 31/12/9999 |
| 01500 | Gemengd bedrijf | NO | NO | 01/01/2008 | 31/12/9999 |

| Nomenclatuur geldig vanaf 2008/1 | | | | | |
|---|---|----------------|-------------------------------|------------------------------|-----------------------------|
| Code | Omschrijving | DmfAppl | Sociale Maribel RSZPPO | Begindatum geldigheid | Einddatum geldigheid |
| 01610 | Ondersteunende activiteiten in verband met de teelt van gewassen | NO | NO | 01/01/2008 | 31/12/9999 |
| 01620 | Ondersteunende activiteiten in verband met de veeteelt | NO | NO | 01/01/2008 | 31/12/9999 |
| 01630 | Activiteiten met betrekking tot gewassen na de oogst | NO | NO | 01/01/2008 | 31/12/9999 |
| 01640 | Zaadbewerking met het oog op vermeerdering | NO | NO | 01/01/2008 | 31/12/9999 |
| 01700 | Jacht, zetten van vallen en diensten in verband met deze activiteiten | NO | NO | 01/01/2008 | 31/12/9999 |
| 02100 | Bosbouw | YES | NO | 01/01/2008 | 31/12/9999 |
| 02200 | Exploitatie van bossen | NO | NO | 01/01/2008 | 31/12/9999 |
| 02300 | Verzamelen van in het wild groeiende producten met uitzondering van hout | NO | NO | 01/01/2008 | 31/12/9999 |
| 02400 | Ondersteunende diensten in verband met de bosbouw | NO | NO | 01/01/2008 | 31/12/9999 |
| 03110 | Zeevisserij | NO | NO | 01/01/2008 | 31/12/9999 |
| 03120 | Binnenvisserij | NO | NO | 01/01/2008 | 31/12/9999 |
| 03210 | Mariene aquacultuur | NO | NO | 01/01/2008 | 31/12/9999 |
| 03220 | Aquacultuur in zoet water | NO | NO | 01/01/2008 | 31/12/9999 |
| 05100 | Winning van steenkool | NO | NO | 01/01/2008 | 31/12/9999 |
| 05200 | Winning van bruinkool | NO | NO | 01/01/2008 | 31/12/9999 |
| 06100 | Winning van aardolie | NO | NO | 01/01/2008 | 31/12/9999 |
| 06200 | Winning van aardgas | NO | NO | 01/01/2008 | 31/12/9999 |
| 07100 | Winning van ijzererts | NO | NO | 01/01/2008 | 31/12/9999 |
| 07210 | Winning van uranium- en thoriumerts | NO | NO | 01/01/2008 | 31/12/9999 |
| 07290 | Winning van andere non-ferrometaalerts | NO | NO | 01/01/2008 | 31/12/9999 |
| 08111 | Winning van bouw- en siersteen | NO | NO | 01/01/2008 | 31/12/9999 |
| 08112 | Winning van kalksteen, gips, krijt en leisteen | NO | NO | 01/01/2008 | 31/12/9999 |
| 08121 | Winning van grind | NO | NO | 01/01/2008 | 31/12/9999 |
| 08122 | Winning van zand | NO | NO | 01/01/2008 | 31/12/9999 |
| 08123 | Winning van klei en kaolien | NO | NO | 01/01/2008 | 31/12/9999 |
| 08910 | Winning van mineralen voor de chemische en de kunstmestindustrie | NO | NO | 01/01/2008 | 31/12/9999 |
| 08920 | Winning van turf | NO | NO | 01/01/2008 | 31/12/9999 |
| 08930 | Zoutwinning | NO | NO | 01/01/2008 | 31/12/9999 |
| 08990 | Overige winning van delfstoffen, n.e.g. | NO | NO | 01/01/2008 | 31/12/9999 |
| 09100 | Ondersteunende activiteiten in verband met de aardolie- en aardgaswinning | NO | NO | 01/01/2008 | 31/12/9999 |

| Nomenclatuur geldig vanaf 2008/1 | | | | | |
|---|---|----------------|-------------------------------|------------------------------|-----------------------------|
| Code | Omschrijving | DmfAppl | Sociale Maribel RSZPPO | Begindatum geldigheid | Einddatum geldigheid |
| 09900 | Ondersteunende activiteiten in verband met de overige winning van delfstoffen | NO | NO | 01/01/2008 | 31/12/9999 |
| 10110 | Verwerking en conservering van vlees, exclusief vlees van gevogelte | YES | NO | 01/01/2008 | 31/12/9999 |
| 10120 | Verwerking en conservering van gevogelte | NO | NO | 01/01/2008 | 31/12/9999 |
| 10130 | Vervaardiging van producten van vlees of van vlees van gevogelte | NO | NO | 01/01/2008 | 31/12/9999 |
| 10200 | Verwerking en conservering van vis en van schaal- en weekdieren | NO | NO | 01/01/2008 | 31/12/9999 |
| 10311 | Verwerking en conservering van aardappelen, exclusief productie van diepgevroren aardappelbereidingen | NO | NO | 01/01/2008 | 31/12/9999 |
| 10312 | Productie van diepgevroren aardappelbereidingen | NO | NO | 01/01/2008 | 31/12/9999 |
| 10320 | Vervaardiging van groente- en fruitsappen | NO | NO | 01/01/2008 | 31/12/9999 |
| 10391 | Verwerking en conservering van groenten, exclusief productie van diepgevroren groenten | NO | NO | 01/01/2008 | 31/12/9999 |
| 10392 | Verwerking en conservering van fruit, exclusief productie van diepgevroren fruit | NO | NO | 01/01/2008 | 31/12/9999 |
| 10393 | Productie van diepgevroren groenten en fruit | NO | NO | 01/01/2008 | 31/12/9999 |
| 10410 | Vervaardiging van oliën en vetten | NO | NO | 01/01/2008 | 31/12/9999 |
| 10420 | Vervaardiging van margarine en andere spijsvetten | NO | NO | 01/01/2008 | 31/12/9999 |
| 10510 | Zuivelfabrieken en kaasmakerijen | NO | NO | 01/01/2008 | 31/12/9999 |
| 10520 | Vervaardiging van consumptie-ijs | NO | NO | 01/01/2008 | 31/12/9999 |
| 10610 | Vervaardiging van maalterijproducten | NO | NO | 01/01/2008 | 31/12/9999 |
| 10620 | Vervaardiging van zetmeel en zetmeelproducten | NO | NO | 01/01/2008 | 31/12/9999 |
| 10711 | Industriële vervaardiging van brood en van vers banketbakkerswerk | NO | NO | 01/01/2008 | 31/12/9999 |
| 10712 | Ambachtelijke vervaardiging van brood en van vers banketbakkerswerk | NO | NO | 01/01/2008 | 31/12/9999 |
| 10720 | Vervaardiging van beschuit en biscuit en van ander houdbaar banketbakkerswerk | NO | NO | 01/01/2008 | 31/12/9999 |
| 10730 | Vervaardiging van macaroni, noedels, koeskoes en dergelijke deegwaren | NO | NO | 01/01/2008 | 31/12/9999 |
| 10810 | Vervaardiging van suiker | NO | NO | 01/01/2008 | 31/12/9999 |
| 10820 | Vervaardiging van cacao, chocolade en suikerwerk | NO | NO | 01/01/2008 | 31/12/9999 |
| 10830 | Verwerking van thee en koffie | NO | NO | 01/01/2008 | 31/12/9999 |
| 10840 | Vervaardiging van specerijen, sauzen en kruiden | NO | NO | 01/01/2008 | 31/12/9999 |
| 10850 | Vervaardiging van bereide maaltijden en schotels | NO | NO | 01/01/2008 | 31/12/9999 |

| Nomenclatuur geldig vanaf 2008/1 | | | | | |
|---|---|----------------|-------------------------------|------------------------------|-----------------------------|
| Code | Omschrijving | DmfAppl | Sociale Maribel RSZPPO | Begindatum geldigheid | Einddatum geldigheid |
| 10860 | Vervaardiging van gehomogeniseerde voedingspreparaten en dieetvoeding | NO | NO | 01/01/2008 | 31/12/9999 |
| 10890 | Vervaardiging van andere voedingsmiddelen, n.e.g. | NO | NO | 01/01/2008 | 31/12/9999 |
| 10910 | Vervaardiging van veevoeders | NO | NO | 01/01/2008 | 31/12/9999 |
| 10920 | Vervaardiging van voeders voor huisdieren | NO | NO | 01/01/2008 | 31/12/9999 |
| 11010 | Vervaardiging van gedistilleerde dranken door distilleren, rectificeren en mengen | NO | NO | 01/01/2008 | 31/12/9999 |
| 11020 | Vervaardiging van wijn uit druiven | NO | NO | 01/01/2008 | 31/12/9999 |
| 11030 | Vervaardiging van cider en van andere vruchtenwijnen | NO | NO | 01/01/2008 | 31/12/9999 |
| 11040 | Vervaardiging van andere niet-gedistilleerde gegiste dranken | NO | NO | 01/01/2008 | 31/12/9999 |
| 11050 | Vervaardiging van bier | NO | NO | 01/01/2008 | 31/12/9999 |
| 11060 | Vervaardiging van mout | NO | NO | 01/01/2008 | 31/12/9999 |
| 11070 | Vervaardiging van frisdranken; productie van mineraalwater en ander gebotteld water | NO | NO | 01/01/2008 | 31/12/9999 |
| 12000 | Vervaardiging van tabaksproducten | NO | NO | 01/01/2008 | 31/12/9999 |
| 13100 | Bewerken en spinnen van textielvezels | NO | NO | 01/01/2008 | 31/12/9999 |
| 13200 | Weven van textiel | NO | NO | 01/01/2008 | 31/12/9999 |
| 13300 | Textielveredeling | NO | NO | 01/01/2008 | 31/12/9999 |
| 13910 | Vervaardiging van gebreide en gehaakte stoffen | NO | NO | 01/01/2008 | 31/12/9999 |
| 13921 | Vervaardiging van beddengoed, tafellinnen en textielwaren voor huishoudelijk gebruik | NO | NO | 01/01/2008 | 31/12/9999 |
| 13929 | Vervaardiging van overige geconfectioneerde artikelen van textiel, m.u.v. kleding | NO | NO | 01/01/2008 | 31/12/9999 |
| 13930 | Vervaardiging van vloerkleden en tapijt | NO | NO | 01/01/2008 | 31/12/9999 |
| 13940 | Vervaardiging van koord, bindgaren, touw en netten | NO | NO | 01/01/2008 | 31/12/9999 |
| 13950 | Vervaardiging van gebonden textielvlies en van artikelen van gebonden textielvlies, exclusief kleding | NO | NO | 01/01/2008 | 31/12/9999 |
| 13960 | Vervaardiging van ander technisch en industrieel textiel | NO | NO | 01/01/2008 | 31/12/9999 |
| 13990 | Vervaardiging van andere textielproducten, n.e.g. | NO | NO | 01/01/2008 | 31/12/9999 |
| 14110 | Vervaardiging van kleding van leer | NO | NO | 01/01/2008 | 31/12/9999 |
| 14120 | Vervaardiging van werkkleding | NO | NO | 01/01/2008 | 31/12/9999 |
| 14130 | Vervaardiging van andere bovenkleding | NO | NO | 01/01/2008 | 31/12/9999 |
| 14140 | Vervaardiging van onderkleding | NO | NO | 01/01/2008 | 31/12/9999 |
| 14191 | Vervaardiging van hoeden en petten | NO | NO | 01/01/2008 | 31/12/9999 |
| 14199 | Vervaardiging van andere kleding en toebehoren, n.e.g. | NO | NO | 01/01/2008 | 31/12/9999 |
| 14200 | Vervaardiging van artikelen van bont | NO | NO | 01/01/2008 | 31/12/9999 |

| Nomenclatuur geldig vanaf 2008/1 | | | | | |
|---|---|----------------|-------------------------------|------------------------------|-----------------------------|
| Code | Omschrijving | DmfAppl | Sociale Maribel RSZPPO | Begindatum geldigheid | Einddatum geldigheid |
| 14310 | Vervaardiging van gebreide en gehaakte kousen en sokken | NO | NO | 01/01/2008 | 31/12/9999 |
| 14390 | Vervaardiging van andere gebreide en gehaakte kleding | NO | NO | 01/01/2008 | 31/12/9999 |
| 15110 | Looien en bereiden van leer; bereiden en verven van bont | NO | NO | 01/01/2008 | 31/12/9999 |
| 15120 | Vervaardiging van koffers, tassen en dergelijke en van zadel- en tuigmakerswerk | NO | NO | 01/01/2008 | 31/12/9999 |
| 15200 | Vervaardiging van schoeisel | NO | NO | 01/01/2008 | 31/12/9999 |
| 16100 | Zagen en schaven van hout | NO | NO | 01/01/2008 | 31/12/9999 |
| 16210 | Vervaardiging van fineer en van panelen op basis van hout | NO | NO | 01/01/2008 | 31/12/9999 |
| 16220 | Vervaardiging van geassembleerde parketvloeren | NO | NO | 01/01/2008 | 31/12/9999 |
| 16230 | Vervaardiging van ander schrijn- en timmerwerk | NO | NO | 01/01/2008 | 31/12/9999 |
| 16240 | Vervaardiging van houten emballage | NO | NO | 01/01/2008 | 31/12/9999 |
| 16291 | Vervaardiging van andere artikelen van hout | NO | NO | 01/01/2008 | 31/12/9999 |
| 16292 | Vervaardiging van artikelen van kurk, riet of vlechtwerk | NO | NO | 01/01/2008 | 31/12/9999 |
| 17110 | Vervaardiging van papierpulp | NO | NO | 01/01/2008 | 31/12/9999 |
| 17120 | Vervaardiging van papier en karton | NO | NO | 01/01/2008 | 31/12/9999 |
| 17210 | Vervaardiging van gegolfd papier en golfkarton en van verpakkingsmateriaal van papier en karton | NO | NO | 01/01/2008 | 31/12/9999 |
| 17220 | Vervaardiging van huishoudelijke en sanitaire papierwaren | NO | NO | 01/01/2008 | 31/12/9999 |
| 17230 | Vervaardiging van kantoorbenodigdheden van papier | NO | NO | 01/01/2008 | 31/12/9999 |
| 17240 | Vervaardiging van behangpapier | NO | NO | 01/01/2008 | 31/12/9999 |
| 17290 | Vervaardiging van andere artikelen van papier of karton | NO | NO | 01/01/2008 | 31/12/9999 |
| 18110 | Krantendrukkerijen | NO | NO | 01/01/2008 | 31/12/9999 |
| 18120 | Overige drukkerijen | NO | NO | 01/01/2008 | 31/12/9999 |
| 18130 | Prepress- en premediadiensten | NO | NO | 01/01/2008 | 31/12/9999 |
| 18140 | Binderijen en aanverwante diensten | NO | NO | 01/01/2008 | 31/12/9999 |
| 18200 | Reproductie van opgenomen media | NO | NO | 01/01/2008 | 31/12/9999 |
| 19100 | Vervaardiging van cokesovenproducten | NO | NO | 01/01/2008 | 31/12/9999 |
| 19200 | Vervaardiging van geraffineerde aardolieproducten | NO | NO | 01/01/2008 | 31/12/9999 |
| 20110 | Vervaardiging van industriële gassen | NO | NO | 01/01/2008 | 31/12/9999 |
| 20120 | Vervaardiging van kleurstoffen en pigmenten | NO | NO | 01/01/2008 | 31/12/9999 |
| 20130 | Vervaardiging van andere anorganische chemische basisproducten | NO | NO | 01/01/2008 | 31/12/9999 |
| 20140 | Vervaardiging van andere organische chemische basisproducten | NO | NO | 01/01/2008 | 31/12/9999 |
| 20150 | Vervaardiging van kunstmeststoffen en stikstofverbindingen | NO | NO | 01/01/2008 | 31/12/9999 |

| Nomenclatuur geldig vanaf 2008/1 | | | | | |
|---|--|----------------|-------------------------------|------------------------------|-----------------------------|
| Code | Omschrijving | DmfAppl | Sociale Maribel RSZPPO | Begindatum geldigheid | Einddatum geldigheid |
| 20160 | Vervaardiging van kunststoffen in primaire vormen | NO | NO | 01/01/2008 | 31/12/9999 |
| 20170 | Vervaardiging van synthetische rubber in primaire vormen | NO | NO | 01/01/2008 | 31/12/9999 |
| 20200 | Vervaardiging van verdelgingsmiddelen en van andere chemische producten voor de landbouw | NO | NO | 01/01/2008 | 31/12/9999 |
| 20300 | Vervaardiging van verf, vernis e.d., drukinkt en mastiek | NO | NO | 01/01/2008 | 31/12/9999 |
| 20411 | Vervaardiging van zeep en wasmiddelen | NO | NO | 01/01/2008 | 31/12/9999 |
| 20412 | Vervaardiging van poets- en reinigingsmiddelen | NO | NO | 01/01/2008 | 31/12/9999 |
| 20420 | Vervaardiging van parfums en toiletartikelen | NO | NO | 01/01/2008 | 31/12/9999 |
| 20510 | Vervaardiging van kruid en springstoffen | NO | NO | 01/01/2008 | 31/12/9999 |
| 20520 | Vervaardiging van lijm | NO | NO | 01/01/2008 | 31/12/9999 |
| 20530 | Vervaardiging van etherische oliën | NO | NO | 01/01/2008 | 31/12/9999 |
| 20590 | Vervaardiging van andere chemische producten, n.e.g. | NO | NO | 01/01/2008 | 31/12/9999 |
| 20600 | Vervaardiging van synthetische en kunstmatige vezels | NO | NO | 01/01/2008 | 31/12/9999 |
| 21100 | Vervaardiging van farmaceutische grondstoffen | NO | NO | 01/01/2008 | 31/12/9999 |
| 21201 | Vervaardiging van geneesmiddelen | NO | NO | 01/01/2008 | 31/12/9999 |
| 21209 | Vervaardiging van overige farmaceutische producten | NO | NO | 01/01/2008 | 31/12/9999 |
| 22110 | Vervaardiging van binnen- en buitenbanden van rubber; loopvlakvernieuwing | NO | NO | 01/01/2008 | 31/12/9999 |
| 22190 | Vervaardiging van andere producten van rubber | NO | NO | 01/01/2008 | 31/12/9999 |
| 22210 | Vervaardiging van platen, vellen, buizen en profielen van kunststof | NO | NO | 01/01/2008 | 31/12/9999 |
| 22220 | Vervaardiging van verpakkingsmateriaal van kunststof | NO | NO | 01/01/2008 | 31/12/9999 |
| 22230 | Vervaardiging van kunststofartikelen voor de bouw | NO | NO | 01/01/2008 | 31/12/9999 |
| 22290 | Vervaardiging van andere producten van kunststof | NO | NO | 01/01/2008 | 31/12/9999 |
| 23110 | Vervaardiging van vlakglas | NO | NO | 01/01/2008 | 31/12/9999 |
| 23120 | Vormen en bewerken van vlakglas | NO | NO | 01/01/2008 | 31/12/9999 |
| 23130 | Vervaardiging van holglas | NO | NO | 01/01/2008 | 31/12/9999 |
| 23140 | Vervaardiging van glasvezels | NO | NO | 01/01/2008 | 31/12/9999 |
| 23190 | Vervaardiging en bewerking van ander glas (inclusief technisch glaswerk) | NO | NO | 01/01/2008 | 31/12/9999 |
| 23200 | Vervaardiging van vuurvaste producten | NO | NO | 01/01/2008 | 31/12/9999 |
| 23310 | Vervaardiging van keramische tegels en plavuizen | NO | NO | 01/01/2008 | 31/12/9999 |
| 23321 | Vervaardiging van bakstenen | NO | NO | 01/01/2008 | 31/12/9999 |
| 23322 | Vervaardiging van dakpannen, tegels en andere producten voor de bouw van gebakken klei | NO | NO | 01/01/2008 | 31/12/9999 |

| Nomenclatuur geldig vanaf 2008/1 | | | | | |
|---|---|----------------|-------------------------------|------------------------------|-----------------------------|
| Code | Omschrijving | DmfAppl | Sociale Maribel RSZPPO | Begindatum geldigheid | Einddatum geldigheid |
| 23410 | Vervaardiging van huishoudelijk en sieraardewerk | NO | NO | 01/01/2008 | 31/12/9999 |
| 23420 | Vervaardiging van sanitair aardewerk | NO | NO | 01/01/2008 | 31/12/9999 |
| 23430 | Vervaardiging van isolatoren en isolatiemateriaal, van keramische stoffen | NO | NO | 01/01/2008 | 31/12/9999 |
| 23440 | Vervaardiging van ander technisch aardewerk | NO | NO | 01/01/2008 | 31/12/9999 |
| 23490 | Vervaardiging van andere keramische producten | NO | NO | 01/01/2008 | 31/12/9999 |
| 23510 | Vervaardiging van cement | NO | NO | 01/01/2008 | 31/12/9999 |
| 23520 | Vervaardiging van kalk en gips | NO | NO | 01/01/2008 | 31/12/9999 |
| 23610 | Vervaardiging van artikelen van beton voor de bouw | NO | NO | 01/01/2008 | 31/12/9999 |
| 23620 | Vervaardiging van artikelen van gips voor de bouw | NO | NO | 01/01/2008 | 31/12/9999 |
| 23630 | Vervaardiging van stortklare beton | NO | NO | 01/01/2008 | 31/12/9999 |
| 23640 | Vervaardiging van mortel | NO | NO | 01/01/2008 | 31/12/9999 |
| 23650 | Vervaardiging van producten van vezelcement | NO | NO | 01/01/2008 | 31/12/9999 |
| 23690 | Vervaardiging van andere artikelen van beton, gips en cement | NO | NO | 01/01/2008 | 31/12/9999 |
| 23700 | Houwen, bewerken en afwerken van natuursteen | NO | NO | 01/01/2008 | 31/12/9999 |
| 23910 | Vervaardiging van schuur-, slijp- en polijstmiddelen | NO | NO | 01/01/2008 | 31/12/9999 |
| 23990 | Vervaardiging van andere niet-metaalhoudende minerale producten, n.e.g. | NO | NO | 01/01/2008 | 31/12/9999 |
| 24100 | Vervaardiging van ijzer en staal en van ferrolegeringen | NO | NO | 01/01/2008 | 31/12/9999 |
| 24200 | Vervaardiging van buizen, pijpen, holle profielen en fittings daarvoor, van staal | NO | NO | 01/01/2008 | 31/12/9999 |
| 24310 | Koudtrekken van staven | NO | NO | 01/01/2008 | 31/12/9999 |
| 24320 | Koudwalsen van bandstaal | NO | NO | 01/01/2008 | 31/12/9999 |
| 24330 | Koudvormen of koudfelsen | NO | NO | 01/01/2008 | 31/12/9999 |
| 24340 | Koudtrekken van draad | NO | NO | 01/01/2008 | 31/12/9999 |
| 24410 | Productie van edelmetalen | NO | NO | 01/01/2008 | 31/12/9999 |
| 24420 | Productie van aluminium | NO | NO | 01/01/2008 | 31/12/9999 |
| 24430 | Productie van lood, zink en tin | NO | NO | 01/01/2008 | 31/12/9999 |
| 24440 | Productie van koper | NO | NO | 01/01/2008 | 31/12/9999 |
| 24450 | Productie van andere non-ferrometalen | NO | NO | 01/01/2008 | 31/12/9999 |
| 24460 | Bewerking van splijt- en kweekstoffen | NO | NO | 01/01/2008 | 31/12/9999 |
| 24510 | Gieten van ijzer | NO | NO | 01/01/2008 | 31/12/9999 |
| 24520 | Gieten van staal | NO | NO | 01/01/2008 | 31/12/9999 |
| 24530 | Gieten van lichte metalen | NO | NO | 01/01/2008 | 31/12/9999 |

| Nomenclatuur geldig vanaf 2008/1 | | | | | |
|---|--|----------------|-------------------------------|------------------------------|-----------------------------|
| Code | Omschrijving | DmfAppl | Sociale Maribel RSZPPO | Begindatum geldigheid | Einddatum geldigheid |
| 24540 | Gieten van andere non-ferrometalen | NO | NO | 01/01/2008 | 31/12/9999 |
| 25110 | Vervaardiging van metalen constructiewerken en delen daarvan | NO | NO | 01/01/2008 | 31/12/9999 |
| 25120 | Vervaardiging van metalen deuren en vensters | NO | NO | 01/01/2008 | 31/12/9999 |
| 25210 | Vervaardiging van radiatoren en ketels voor centrale verwarming | NO | NO | 01/01/2008 | 31/12/9999 |
| 25290 | Vervaardiging van andere tanks, reservoirs en bergingsmiddelen, van metaal | NO | NO | 01/01/2008 | 31/12/9999 |
| 25300 | Vervaardiging van stoomketels, exclusief warmwaterketels voor centrale verwarming | NO | NO | 01/01/2008 | 31/12/9999 |
| 25400 | Vervaardiging van wapens en munitie | NO | NO | 01/01/2008 | 31/12/9999 |
| 25501 | Smeden van metaal | NO | NO | 01/01/2008 | 31/12/9999 |
| 25502 | Persen, stampen en profielwalsen van metaal; poedermetallurgie | NO | NO | 01/01/2008 | 31/12/9999 |
| 25610 | Oppervlaktebehandeling van metalen | NO | NO | 01/01/2008 | 31/12/9999 |
| 25620 | Verspanend bewerken van metalen | NO | NO | 01/01/2008 | 31/12/9999 |
| 25710 | Vervaardiging van scharen, messen, bestekken, enz. | NO | NO | 01/01/2008 | 31/12/9999 |
| 25720 | Vervaardiging van hang- en sluitwerk | NO | NO | 01/01/2008 | 31/12/9999 |
| 25731 | Vervaardiging van vormkasten en gietvormen | NO | NO | 01/01/2008 | 31/12/9999 |
| 25739 | Vervaardiging van gereedschap, m.u.v. vormkasten en gietvormen | NO | NO | 01/01/2008 | 31/12/9999 |
| 25910 | Vervaardiging van stalen vaten en dergelijke | NO | NO | 01/01/2008 | 31/12/9999 |
| 25920 | Vervaardiging van verpakkingsmiddelen van licht metaal | NO | NO | 01/01/2008 | 31/12/9999 |
| 25930 | Vervaardiging van artikelen van draad en van kettingen en veren | NO | NO | 01/01/2008 | 31/12/9999 |
| 25940 | Vervaardiging van bouten, schroeven en moeren | NO | NO | 01/01/2008 | 31/12/9999 |
| 25991 | Vervaardiging van huishoudelijke en sanitaire artikelen van metaal | NO | NO | 01/01/2008 | 31/12/9999 |
| 25999 | Vervaardiging van overige artikelen van metaal, n.e.g. | NO | NO | 01/01/2008 | 31/12/9999 |
| 26110 | Vervaardiging van elektronische onderdelen | NO | NO | 01/01/2008 | 31/12/9999 |
| 26120 | Vervaardiging van elektronische printplaten | NO | NO | 01/01/2008 | 31/12/9999 |
| 26200 | Vervaardiging van computers en randapparatuur | NO | NO | 01/01/2008 | 31/12/9999 |
| 26300 | Vervaardiging van communicatieapparatuur | NO | NO | 01/01/2008 | 31/12/9999 |
| 26400 | Vervaardiging van consumentenelektronica | NO | NO | 01/01/2008 | 31/12/9999 |
| 26510 | Vervaardiging van meet-, controle- en navigatie-instrumenten en -apparatuur | NO | NO | 01/01/2008 | 31/12/9999 |
| 26520 | Vervaardiging van uurwerken | NO | NO | 01/01/2008 | 31/12/9999 |
| 26600 | Vervaardiging van bestralingsapparatuur en van elektromedische en elektrotherapeutische apparatuur | NO | NO | 01/01/2008 | 31/12/9999 |

| Nomenclatuur geldig vanaf 2008/1 | | | | | |
|---|---|----------------|-------------------------------|------------------------------|-----------------------------|
| Code | Omschrijving | DmfAppl | Sociale Maribel RSZPPO | Begindatum geldigheid | Einddatum geldigheid |
| 26700 | Vervaardiging van optische instrumenten en van foto- en filmapparatuur | NO | NO | 01/01/2008 | 31/12/9999 |
| 26800 | Vervaardiging van magnetische en optische media | NO | NO | 01/01/2008 | 31/12/9999 |
| 27110 | Vervaardiging van elektromotoren en van elektrische generatoren en transformatoren | NO | NO | 01/01/2008 | 31/12/9999 |
| 27120 | Vervaardiging van schakel- en verdeelinrichtingen | NO | NO | 01/01/2008 | 31/12/9999 |
| 27200 | Vervaardiging van batterijen en accumulatoren | NO | NO | 01/01/2008 | 31/12/9999 |
| 27310 | Vervaardiging van kabels van optische vezels | NO | NO | 01/01/2008 | 31/12/9999 |
| 27320 | Vervaardiging van andere elektrische en elektronische kabels | NO | NO | 01/01/2008 | 31/12/9999 |
| 27330 | Vervaardiging van schakelaars, stekkers, stopcontacten e.d. | NO | NO | 01/01/2008 | 31/12/9999 |
| 27401 | Vervaardiging van lampen | NO | NO | 01/01/2008 | 31/12/9999 |
| 27402 | Vervaardiging van verlichtingsapparaten | NO | NO | 01/01/2008 | 31/12/9999 |
| 27510 | Vervaardiging van elektrische huishoudapparaten | NO | NO | 01/01/2008 | 31/12/9999 |
| 27520 | Vervaardiging van niet-elektrische huishoudapparaten | NO | NO | 01/01/2008 | 31/12/9999 |
| 27900 | Vervaardiging van andere elektrische apparatuur | NO | NO | 01/01/2008 | 31/12/9999 |
| 28110 | Vervaardiging van motoren en turbines, exclusief motoren voor luchtvaartuigen, motorvoertuigen en bromfietsen | NO | NO | 01/01/2008 | 31/12/9999 |
| 28120 | Vervaardiging van hydraulische apparatuur | NO | NO | 01/01/2008 | 31/12/9999 |
| 28130 | Vervaardiging van andere pompen en compressoren | NO | NO | 01/01/2008 | 31/12/9999 |
| 28140 | Vervaardiging van andere kranen en dergelijke artikelen | NO | NO | 01/01/2008 | 31/12/9999 |
| 28150 | Vervaardiging van tandwielen, lagers en andere drijfwerkelementen | NO | NO | 01/01/2008 | 31/12/9999 |
| 28210 | Vervaardiging van ovens en branders | NO | NO | 01/01/2008 | 31/12/9999 |
| 28220 | Vervaardiging van hijs-, hef- en transportwerktuigen | NO | NO | 01/01/2008 | 31/12/9999 |
| 28230 | Vervaardiging van kantoormachines en -uitrusting (exclusief computers en randapparatuur) | NO | NO | 01/01/2008 | 31/12/9999 |
| 28240 | Vervaardiging van elektrisch handgereedschap | NO | NO | 01/01/2008 | 31/12/9999 |
| 28250 | Vervaardiging van machines en apparaten voor de koeltechniek en de klimaatregeling, voor niet-huishoudelijk gebruik | NO | NO | 01/01/2008 | 31/12/9999 |
| 28291 | Vervaardiging van verpakkingsmachines | NO | NO | 01/01/2008 | 31/12/9999 |
| 28292 | Vervaardiging van weegtoestellen | NO | NO | 01/01/2008 | 31/12/9999 |
| 28293 | Vervaardiging van toestellen voor het spuiten van vloeistoffen of poeder | NO | NO | 01/01/2008 | 31/12/9999 |
| 28294 | Vervaardiging van verkoopautomaten | NO | NO | 01/01/2008 | 31/12/9999 |
| 28295 | Vervaardiging van filtreertoestellen | NO | NO | 01/01/2008 | 31/12/9999 |

| Nomenclatuur geldig vanaf 2008/1 | | | | | |
|---|---|----------------|-------------------------------|------------------------------|-----------------------------|
| Code | Omschrijving | DmfAppl | Sociale Maribel RSZPPO | Begindatum geldigheid | Einddatum geldigheid |
| 28296 | Vervaardiging van hogedrukreinigers, zandstraalapparaten en dergelijk reinigingsmateriaal | NO | NO | 01/01/2008 | 31/12/9999 |
| 28299 | Vervaardiging van andere machines en apparaten voor algemeen gebruik, n.e.g. | NO | NO | 01/01/2008 | 31/12/9999 |
| 28300 | Vervaardiging van machines en werktuigen voor de landbouw en de bosbouw | NO | NO | 01/01/2008 | 31/12/9999 |
| 28410 | Vervaardiging van machines voor de metaalbewerking | NO | NO | 01/01/2008 | 31/12/9999 |
| 28490 | Vervaardiging van andere gereedschapswerktuigen | NO | NO | 01/01/2008 | 31/12/9999 |
| 28910 | Vervaardiging van machines voor de metallurgie | NO | NO | 01/01/2008 | 31/12/9999 |
| 28920 | Vervaardiging van machines voor de winning van delfstoffen en voor de bouw | NO | NO | 01/01/2008 | 31/12/9999 |
| 28930 | Vervaardiging van machines voor de productie van voedings- en genotmiddelen | NO | NO | 01/01/2008 | 31/12/9999 |
| 28940 | Vervaardiging van machines voor de productie van textiel, kleding en leer | NO | NO | 01/01/2008 | 31/12/9999 |
| 28950 | Vervaardiging van machines voor de productie van papier en karton | NO | NO | 01/01/2008 | 31/12/9999 |
| 28960 | Vervaardiging van machines voor de kunststof- en rubberindustrie | NO | NO | 01/01/2008 | 31/12/9999 |
| 28990 | Vervaardiging van andere machines, apparaten en werktuigen voor specifieke doeleinden, n.e.g. | NO | NO | 01/01/2008 | 31/12/9999 |
| 29100 | Vervaardiging en assemblage van motorvoertuigen | NO | NO | 01/01/2008 | 31/12/9999 |
| 29201 | Vervaardiging van carrosserieën voor motorvoertuigen | NO | NO | 01/01/2008 | 31/12/9999 |
| 29202 | Vervaardiging van aanhangwagens, caravans en opleggers | NO | NO | 01/01/2008 | 31/12/9999 |
| 29310 | Vervaardiging van elektrische en elektronische benodigdheden voor motorvoertuigen | NO | NO | 01/01/2008 | 31/12/9999 |
| 29320 | Vervaardiging van andere delen en toebehoren van motorvoertuigen | NO | NO | 01/01/2008 | 31/12/9999 |
| 30110 | Bouw van schepen en drijvend materieel | NO | NO | 01/01/2008 | 31/12/9999 |
| 30120 | Bouw van plezier- en sportvaartuigen | NO | NO | 01/01/2008 | 31/12/9999 |
| 30200 | Vervaardiging van rollend materieel voor spoorwegen | NO | NO | 01/01/2008 | 31/12/9999 |
| 30300 | Vervaardiging van lucht- en ruimtevaartuigen en van toestellen in verband daarmee | NO | NO | 01/01/2008 | 31/12/9999 |
| 30400 | Vervaardiging van militaire gevechtsvoertuigen | NO | NO | 01/01/2008 | 31/12/9999 |
| 30910 | Vervaardiging van motorfietsen | NO | NO | 01/01/2008 | 31/12/9999 |
| 30920 | Vervaardiging van fietsen en invalidenwagens | NO | NO | 01/01/2008 | 31/12/9999 |
| 30990 | Vervaardiging van andere transportmiddelen, n.e.g. | NO | NO | 01/01/2008 | 31/12/9999 |
| 31010 | Vervaardiging van kantoor- en winkelmeubelen | NO | NO | 01/01/2008 | 31/12/9999 |

| Nomenclatuur geldig vanaf 2008/1 | | | | | |
|---|---|----------------|-------------------------------|------------------------------|-----------------------------|
| Code | Omschrijving | DmfAppl | Sociale Maribel RSZPPO | Begindatum geldigheid | Einddatum geldigheid |
| 31020 | Vervaardiging van keukenmeubelen | NO | NO | 01/01/2008 | 31/12/9999 |
| 31030 | Vervaardiging van matrassen | NO | NO | 01/01/2008 | 31/12/9999 |
| 31091 | Vervaardiging van eetkamer-, zitkamer-, slaapkamer- en badkamermeubelen | NO | NO | 01/01/2008 | 31/12/9999 |
| 31092 | Vervaardiging van tuin- en terrasmeubelen | NO | NO | 01/01/2008 | 31/12/9999 |
| 31099 | Vervaardiging van andere meubelen, n.e.g. | NO | NO | 01/01/2008 | 31/12/9999 |
| 32110 | Slaan van munten | NO | NO | 01/01/2008 | 31/12/9999 |
| 32121 | Bewerken van diamant | NO | NO | 01/01/2008 | 31/12/9999 |
| 32122 | Bewerken van edelstenen (m.u.v. diamant) en van halfedelstenen | NO | NO | 01/01/2008 | 31/12/9999 |
| 32123 | Vervaardiging van sieraden | NO | NO | 01/01/2008 | 31/12/9999 |
| 32124 | Vervaardiging van edelsmeedwerk | NO | NO | 01/01/2008 | 31/12/9999 |
| 32129 | Vervaardiging van overige artikelen van edele metalen | NO | NO | 01/01/2008 | 31/12/9999 |
| 32130 | Vervaardiging van imitatiesieraden en dergelijke artikelen | NO | NO | 01/01/2008 | 31/12/9999 |
| 32200 | Vervaardiging van muziekinstrumenten | NO | NO | 01/01/2008 | 31/12/9999 |
| 32300 | Vervaardiging van sportartikelen | NO | NO | 01/01/2008 | 31/12/9999 |
| 32400 | Vervaardiging van spellen en speelgoed | NO | NO | 01/01/2008 | 31/12/9999 |
| 32500 | Vervaardiging van medische en tandheelkundige instrumenten en benodigdheden | NO | NO | 01/01/2008 | 31/12/9999 |
| 32910 | Vervaardiging van borstelwaren | NO | NO | 01/01/2008 | 31/12/9999 |
| 32990 | Overige industrie, n.e.g. | NO | NO | 01/01/2008 | 31/12/9999 |
| 33110 | Reparatie van producten van metaal | NO | NO | 01/01/2008 | 31/12/9999 |
| 33120 | Reparatie van machines | NO | NO | 01/01/2008 | 31/12/9999 |
| 33130 | Reparatie van elektronische en optische apparatuur | NO | NO | 01/01/2008 | 31/12/9999 |
| 33140 | Reparatie van elektrische apparatuur | NO | NO | 01/01/2008 | 31/12/9999 |
| 33150 | Reparatie en onderhoud van schepen | NO | NO | 01/01/2008 | 31/12/9999 |
| 33160 | Reparatie en onderhoud van lucht- en ruimtevaartuigen | NO | NO | 01/01/2008 | 31/12/9999 |
| 33170 | Reparatie en onderhoud van andere transportmiddelen | NO | NO | 01/01/2008 | 31/12/9999 |
| 33190 | Reparatie van andere apparatuur | NO | NO | 01/01/2008 | 31/12/9999 |
| 33200 | Installatie van industriële machines, toestellen en werktuigen | NO | NO | 01/01/2008 | 31/12/9999 |
| 35110 | Productie van elektriciteit | YES | NO | 01/01/2008 | 31/12/9999 |
| 35120 | Transmissie van elektriciteit | YES | NO | 01/01/2008 | 31/12/9999 |
| 35130 | Distributie van elektriciteit | YES | NO | 01/01/2008 | 31/12/9999 |
| 35140 | Handel in elektriciteit | YES | NO | 01/01/2008 | 31/12/9999 |

| Nomenclatuur geldig vanaf 2008/1 | | | | | |
|---|---|----------------|-------------------------------|------------------------------|-----------------------------|
| Code | Omschrijving | DmfAppl | Sociale Maribel RSZPPO | Begindatum geldigheid | Einddatum geldigheid |
| 35210 | Productie van gas | YES | NO | 01/01/2008 | 31/12/9999 |
| 35220 | Distributie van gasvormige brandstoffen via leidingen | YES | NO | 01/01/2008 | 31/12/9999 |
| 35230 | Handel in gas via leidingen | YES | NO | 01/01/2008 | 31/12/9999 |
| 35300 | Productie en distributie van stoom en gekoelde lucht | NO | NO | 01/01/2008 | 31/12/9999 |
| 36000 | Winning, behandeling en distributie van water | YES | NO | 01/01/2008 | 31/12/9999 |
| 37000 | Afvalwaterafvoer | YES | NO | 01/01/2008 | 31/12/9999 |
| 38110 | Inzameling van ongevaarlijk afval | YES | NO | 01/01/2008 | 31/12/9999 |
| 38120 | Inzameling van gevaarlijk afval | YES | NO | 01/01/2008 | 31/12/9999 |
| 38211 | Voorbehandeling van ongevaarlijk afval met het oog op verwijdering | YES | NO | 01/01/2008 | 31/12/9999 |
| 38212 | Fysicochemische verwerking van slib en vloeibare afvalstoffen | YES | NO | 01/01/2008 | 31/12/9999 |
| 38213 | Behandeling en verwijdering van ongevaarlijk afval, m.u.v. slib en vloeibare afvalstoffen | YES | NO | 01/01/2008 | 31/12/9999 |
| 38219 | Overige verwerking en verwijdering van ongevaarlijk afval | YES | NO | 01/01/2008 | 31/12/9999 |
| 38221 | Voorbehandeling van gevaarlijk afval met het oog op verwijdering | YES | NO | 01/01/2008 | 31/12/9999 |
| 38222 | Behandeling en verwijdering van gevaarlijk afval | YES | NO | 01/01/2008 | 31/12/9999 |
| 38310 | Sloop van wrakken | YES | NO | 01/01/2008 | 31/12/9999 |
| 38321 | Sorteren van ongevaarlijk afval | YES | NO | 01/01/2008 | 31/12/9999 |
| 38322 | Terugwinning van metaalafval | YES | NO | 01/01/2008 | 31/12/9999 |
| 38323 | Terugwinning van inerte afvalstoffen | YES | NO | 01/01/2008 | 31/12/9999 |
| 38329 | Terugwinning van overig gesorteerd afval | YES | NO | 01/01/2008 | 31/12/9999 |
| 39000 | Sanering en ander afvalbeheer | NO | NO | 01/01/2008 | 31/12/9999 |
| 41101 | Ontwikkeling van residentiële bouwprojecten | NO | NO | 01/01/2008 | 31/12/9999 |
| 41102 | Ontwikkeling van niet-residentiële bouwprojecten | YES | NO | 01/01/2008 | 31/12/9999 |
| 41201 | Algemene bouw van residentiële gebouwen | NO | NO | 01/01/2008 | 31/12/9999 |
| 41202 | Algemene bouw van kantoorgebouwen | NO | NO | 01/01/2008 | 31/12/9999 |
| 41203 | Algemene bouw van andere niet-residentiële gebouwen | NO | NO | 01/01/2008 | 31/12/9999 |
| 42110 | Bouw van autowegen en andere wegen | NO | NO | 01/01/2008 | 31/12/9999 |
| 42120 | Bouw van boven- en ondergrondse spoorwegen | NO | NO | 01/01/2008 | 31/12/9999 |
| 42130 | Bouw van bruggen en tunnels | NO | NO | 01/01/2008 | 31/12/9999 |
| 42211 | Bouw van water- en gasdistributienetten | NO | NO | 01/01/2008 | 31/12/9999 |
| 42212 | Bouw van rioleringen | NO | NO | 01/01/2008 | 31/12/9999 |
| 42219 | Bouw van civieltechnische werken voor vloeistoffen, n.e.g. | NO | NO | 01/01/2008 | 31/12/9999 |

| Nomenclatuur geldig vanaf 2008/1 | | | | | |
|---|--|----------------|-------------------------------|------------------------------|-----------------------------|
| Code | Omschrijving | DmfAppl | Sociale Maribel RSZPPO | Begindatum geldigheid | Einddatum geldigheid |
| 42220 | Bouw van civieltechnische werken voor elektriciteit en telecommunicatie | NO | NO | 01/01/2008 | 31/12/9999 |
| 42911 | Baggerwerken | NO | NO | 01/01/2008 | 31/12/9999 |
| 42919 | Waterbouw, m.u.v. baggerwerken | NO | NO | 01/01/2008 | 31/12/9999 |
| 42990 | Bouw van andere civieltechnische werken, n.e.g. | NO | NO | 01/01/2008 | 31/12/9999 |
| 43110 | Slopen | NO | NO | 01/01/2008 | 31/12/9999 |
| 43120 | Bouwrijp maken van terreinen | NO | NO | 01/01/2008 | 31/12/9999 |
| 43130 | Proefboren en boren | NO | NO | 01/01/2008 | 31/12/9999 |
| 43211 | Elektrotechnische installatiewerken aan gebouwen | NO | NO | 01/01/2008 | 31/12/9999 |
| 43212 | Elektrotechnische installatiewerken, uitgezonderd aan gebouwen | NO | NO | 01/01/2008 | 31/12/9999 |
| 43221 | Loodgieterswerk | NO | NO | 01/01/2008 | 31/12/9999 |
| 43222 | Installatie van verwarming, klimaatregeling en ventilatie | NO | NO | 01/01/2008 | 31/12/9999 |
| 43291 | Isolatiewerkzaamheden | NO | NO | 01/01/2008 | 31/12/9999 |
| 43299 | Overige bouwinstallatie, n.e.g. | NO | NO | 01/01/2008 | 31/12/9999 |
| 43310 | Stukadoorswerk | NO | NO | 01/01/2008 | 31/12/9999 |
| 43320 | Schrijnwerk | NO | NO | 01/01/2008 | 31/12/9999 |
| 43331 | Plaatsen van vloer- en wandtegels | NO | NO | 01/01/2008 | 31/12/9999 |
| 43332 | Plaatsen van vloerbedekking en wandbekleding van hout | NO | NO | 01/01/2008 | 31/12/9999 |
| 43333 | Plaatsen van behang en vloerbedekking en wandbekleding van andere materialen | NO | NO | 01/01/2008 | 31/12/9999 |
| 43341 | Schilderen van gebouwen | NO | NO | 01/01/2008 | 31/12/9999 |
| 43342 | Schilderen van civieltechnische werken | NO | NO | 01/01/2008 | 31/12/9999 |
| 43343 | Glaszetten | NO | NO | 01/01/2008 | 31/12/9999 |
| 43390 | Overige werkzaamheden in verband met de afwerking van gebouwen | NO | NO | 01/01/2008 | 31/12/9999 |
| 43910 | Dakwerkzaamheden | NO | NO | 01/01/2008 | 31/12/9999 |
| 43991 | Waterdichtingswerken van muren | NO | NO | 01/01/2008 | 31/12/9999 |
| 43992 | Gevelreiniging | NO | NO | 01/01/2008 | 31/12/9999 |
| 43993 | Bouw van sierschouwen en open haarden | NO | NO | 01/01/2008 | 31/12/9999 |
| 43994 | Uitvoeren van metsel- en voegwerken | NO | NO | 01/01/2008 | 31/12/9999 |
| 43995 | Restaureren van bouwwerken | NO | NO | 01/01/2008 | 31/12/9999 |
| 43996 | Chapewerken | NO | NO | 01/01/2008 | 31/12/9999 |
| 43999 | Overige gespecialiseerde bouwwerkzaamheden | NO | NO | 01/01/2008 | 31/12/9999 |
| 45111 | Groothandel in auto's en lichte bestelwagens ($\leq 3,5$ ton) | NO | NO | 01/01/2008 | 31/12/9999 |

| Nomenclatuur geldig vanaf 2008/1 | | | | | |
|---|--|----------------|-------------------------------|------------------------------|-----------------------------|
| Code | Omschrijving | DmfAppl | Sociale Maribel RSZPPO | Begindatum geldigheid | Einddatum geldigheid |
| 45112 | Handelsbemiddeling in auto's en lichte bestelwagens (\leq 3,5 ton) | NO | NO | 01/01/2008 | 31/12/9999 |
| 45113 | Detailhandel in auto's en lichte bestelwagens (\leq 3,5 ton) | NO | NO | 01/01/2008 | 31/12/9999 |
| 45191 | Groothandel in andere motorvoertuigen ($>$ 3,5 ton) | NO | NO | 01/01/2008 | 31/12/9999 |
| 45192 | Handelsbemiddeling in andere motorvoertuigen ($>$ 3,5 ton) | NO | NO | 01/01/2008 | 31/12/9999 |
| 45193 | Detailhandel in andere motorvoertuigen ($>$ 3,5 ton) | NO | NO | 01/01/2008 | 31/12/9999 |
| 45194 | Handel in aanhangwagens, opleggers en caravans | NO | NO | 01/01/2008 | 31/12/9999 |
| 45201 | Algemeen onderhoud en reparatie van auto's en lichte bestelwagens (\leq 3,5 ton) | NO | NO | 01/01/2008 | 31/12/9999 |
| 45202 | Algemeen onderhoud en reparatie van overige motorvoertuigen ($>$ 3,5 ton) | NO | NO | 01/01/2008 | 31/12/9999 |
| 45203 | Reparatie en montage van specifieke auto-onderdelen | NO | NO | 01/01/2008 | 31/12/9999 |
| 45204 | Carrosserieherstelling | NO | NO | 01/01/2008 | 31/12/9999 |
| 45205 | Bandenservicebedrijven | NO | NO | 01/01/2008 | 31/12/9999 |
| 45206 | Wassen en poetsen van motorvoertuigen | NO | NO | 01/01/2008 | 31/12/9999 |
| 45209 | Onderhoud en reparatie van motorvoertuigen, n.e.g. | NO | NO | 01/01/2008 | 31/12/9999 |
| 45310 | Handelsbemiddeling en groothandel in onderdelen en accessoires van motorvoertuigen | NO | NO | 01/01/2008 | 31/12/9999 |
| 45320 | Detailhandel in onderdelen en accessoires van motorvoertuigen | NO | NO | 01/01/2008 | 31/12/9999 |
| 45401 | Handelsbemiddeling en groothandel in motorfietsen en delen en toebehoren van motorfietsen | NO | NO | 01/01/2008 | 31/12/9999 |
| 45402 | Detailhandel in en onderhoud en reparatie van motorfietsen en delen en toebehoren van motorfietsen | NO | NO | 01/01/2008 | 31/12/9999 |
| 46110 | Handelsbemiddeling in landbouwproducten, levende dieren en textielgrondstoffen en halfabrikaten | NO | NO | 01/01/2008 | 31/12/9999 |
| 46120 | Handelsbemiddeling in brandstoffen, ertsen, metalen en chemische producten | NO | NO | 01/01/2008 | 31/12/9999 |
| 46130 | Handelsbemiddeling in hout en bouwmaterialen | NO | NO | 01/01/2008 | 31/12/9999 |
| 46140 | Handelsbemiddeling in machines, apparaten en werktuigen voor de industrie en in schepen en luchtvaartuigen | NO | NO | 01/01/2008 | 31/12/9999 |
| 46150 | Handelsbemiddeling in meubelen, huishoudelijke artikelen en ijzerwaren | NO | NO | 01/01/2008 | 31/12/9999 |
| 46160 | Handelsbemiddeling in textiel, kleding, bont, schoeisel en lederwaren | NO | NO | 01/01/2008 | 31/12/9999 |
| 46170 | Handelsbemiddeling in voedings- en genotmiddelen | NO | NO | 01/01/2008 | 31/12/9999 |
| 46180 | Handelsbemiddeling gespecialiseerd in andere goederen | NO | NO | 01/01/2008 | 31/12/9999 |
| 46190 | Handelsbemiddeling in goederen, algemeen assortiment | NO | NO | 01/01/2008 | 31/12/9999 |
| 46211 | Groothandel in granen en zaden | NO | NO | 01/01/2008 | 31/12/9999 |

| Nomenclatuur geldig vanaf 2008/1 | | | | | |
|---|---|----------------|-------------------------------|------------------------------|-----------------------------|
| Code | Omschrijving | DmfAppl | Sociale Maribel RSZPPO | Begindatum geldigheid | Einddatum geldigheid |
| 46212 | Groothandel in veevoerders | NO | NO | 01/01/2008 | 31/12/9999 |
| 46213 | Groothandel in ruwe plantaardige en dierlijke oliën en vetten | NO | NO | 01/01/2008 | 31/12/9999 |
| 46214 | Groothandel in andere akkerbouwproducten | NO | NO | 01/01/2008 | 31/12/9999 |
| 46215 | Groothandel in ruwe tabak | NO | NO | 01/01/2008 | 31/12/9999 |
| 46216 | Groothandel in akkerbouwproducten en veevoerders, algemeen assortiment | NO | NO | 01/01/2008 | 31/12/9999 |
| 46220 | Groothandel in bloemen en planten | NO | NO | 01/01/2008 | 31/12/9999 |
| 46231 | Groothandel in levend vee | NO | NO | 01/01/2008 | 31/12/9999 |
| 46232 | Groothandel in levende dieren, m.u.v. levend vee | NO | NO | 01/01/2008 | 31/12/9999 |
| 46240 | Groothandel in huiden, vellen en leer | NO | NO | 01/01/2008 | 31/12/9999 |
| 46311 | Groothandel in consumptieaardappelen | NO | NO | 01/01/2008 | 31/12/9999 |
| 46319 | Groothandel in groenten en fruit, m.u.v. consumptieaardappelen | NO | NO | 01/01/2008 | 31/12/9999 |
| 46321 | Groothandel in vlees en vleesproducten, uitgezonderd vlees van wild en van gevogelte | NO | NO | 01/01/2008 | 31/12/9999 |
| 46322 | Groothandel in vlees van wild en van gevogelte | NO | NO | 01/01/2008 | 31/12/9999 |
| 46331 | Groothandel in zuivelproducten en eieren | NO | NO | 01/01/2008 | 31/12/9999 |
| 46332 | Groothandel in spijsoliën en -vetten | NO | NO | 01/01/2008 | 31/12/9999 |
| 46341 | Groothandel in wijnen en geestrijke dranken | NO | NO | 01/01/2008 | 31/12/9999 |
| 46349 | Groothandel in dranken, algemeen assortiment | NO | NO | 01/01/2008 | 31/12/9999 |
| 46350 | Groothandel in tabaksproducten | NO | NO | 01/01/2008 | 31/12/9999 |
| 46360 | Groothandel in suiker, chocolade en suikerwerk | NO | NO | 01/01/2008 | 31/12/9999 |
| 46370 | Groothandel in koffie, thee, cacao en specerijen | NO | NO | 01/01/2008 | 31/12/9999 |
| 46381 | Groothandel in vis en schaal- en weekdieren | NO | NO | 01/01/2008 | 31/12/9999 |
| 46382 | Groothandel in aardappelproducten | NO | NO | 01/01/2008 | 31/12/9999 |
| 46383 | Groothandel in voedsel voor huisdieren | NO | NO | 01/01/2008 | 31/12/9999 |
| 46389 | Groothandel in andere voedingsmiddelen, n.e.g. | NO | NO | 01/01/2008 | 31/12/9999 |
| 46391 | Niet-gespecialiseerde groothandel in diepgevroren voedingsmiddelen | NO | NO | 01/01/2008 | 31/12/9999 |
| 46392 | Niet-gespecialiseerde groothandel in niet-diepgevroren voedingsmiddelen, dranken en genotmiddelen | NO | NO | 01/01/2008 | 31/12/9999 |
| 46411 | Groothandel in weefsels, stoffen en furnituren | NO | NO | 01/01/2008 | 31/12/9999 |
| 46412 | Groothandel in huishoudtextiel en beddengoed | NO | NO | 01/01/2008 | 31/12/9999 |
| 46419 | Groothandel in overig textiel | NO | NO | 01/01/2008 | 31/12/9999 |
| 46421 | Groothandel in werkkleding | NO | NO | 01/01/2008 | 31/12/9999 |
| 46422 | Groothandel in onderkleding | NO | NO | 01/01/2008 | 31/12/9999 |

| Nomenclatuur geldig vanaf 2008/1 | | | | | |
|---|---|----------------|-------------------------------|------------------------------|-----------------------------|
| Code | Omschrijving | DmfAppl | Sociale Maribel RSZPPO | Begindatum geldigheid | Einddatum geldigheid |
| 46423 | Groothandel in kleding, met uitzondering van werk- en onderkleding | NO | NO | 01/01/2008 | 31/12/9999 |
| 46424 | Groothandel in kledingaccessoires | NO | NO | 01/01/2008 | 31/12/9999 |
| 46425 | Groothandel in schoeisel | NO | NO | 01/01/2008 | 31/12/9999 |
| 46431 | Groothandel in elektrische huishoudelijke apparaten en audio- en videoapparatuur | NO | NO | 01/01/2008 | 31/12/9999 |
| 46432 | Groothandel in opgenomen beeld- en geluidsdragers | NO | NO | 01/01/2008 | 31/12/9999 |
| 46433 | Groothandel in foto- en filmapparatuur en in andere optische artikelen | NO | NO | 01/01/2008 | 31/12/9999 |
| 46441 | Groothandel in porselein en glaswerk | NO | NO | 01/01/2008 | 31/12/9999 |
| 46442 | Groothandel in reinigingsmiddelen | NO | NO | 01/01/2008 | 31/12/9999 |
| 46450 | Groothandel in parfumerieën en cosmetica | NO | NO | 01/01/2008 | 31/12/9999 |
| 46460 | Groothandel in farmaceutische producten | NO | NO | 01/01/2008 | 31/12/9999 |
| 46471 | Groothandel in huismeubilair | NO | NO | 01/01/2008 | 31/12/9999 |
| 46472 | Groothandel in tapijten | NO | NO | 01/01/2008 | 31/12/9999 |
| 46473 | Groothandel in verlichtingsapparatuur | NO | NO | 01/01/2008 | 31/12/9999 |
| 46480 | Groothandel in uurwerken en sieraden | NO | NO | 01/01/2008 | 31/12/9999 |
| 46491 | Groothandel in kranten, boeken en tijdschriften | NO | NO | 01/01/2008 | 31/12/9999 |
| 46492 | Groothandel in kantoor- en schoolbenodigdheden | NO | NO | 01/01/2008 | 31/12/9999 |
| 46493 | Groothandel in papier- en kartonwaren | NO | NO | 01/01/2008 | 31/12/9999 |
| 46494 | Groothandel in niet-elektrische huishoudelijke artikelen | NO | NO | 01/01/2008 | 31/12/9999 |
| 46495 | Groothandel in fietsen | NO | NO | 01/01/2008 | 31/12/9999 |
| 46496 | Groothandel in sport- en kampeerartikelen, met uitzondering van fietsen | NO | NO | 01/01/2008 | 31/12/9999 |
| 46497 | Groothandel in spellen en speelgoed | NO | NO | 01/01/2008 | 31/12/9999 |
| 46498 | Groothandel in lederwaren en reisartikelen | NO | NO | 01/01/2008 | 31/12/9999 |
| 46499 | Groothandel in andere consumentenartikelen, n.e.g. | NO | NO | 01/01/2008 | 31/12/9999 |
| 46510 | Groothandel in computers, randapparatuur en software | NO | NO | 01/01/2008 | 31/12/9999 |
| 46520 | Groothandel in elektronische en telecommunicatieapparatuur en delen daarvan | NO | NO | 01/01/2008 | 31/12/9999 |
| 46610 | Groothandel in machines, werktuigen en toebehoren voor de landbouw | NO | NO | 01/01/2008 | 31/12/9999 |
| 46620 | Groothandel in gereedschapswerktuigen | NO | NO | 01/01/2008 | 31/12/9999 |
| 46630 | Groothandel in machines voor de mijnbouw, de bouwnijverheid en de weg- en waterbouw | NO | NO | 01/01/2008 | 31/12/9999 |

| Nomenclatuur geldig vanaf 2008/1 | | | | | |
|---|--|----------------|-------------------------------|------------------------------|-----------------------------|
| Code | Omschrijving | DmfAppl | Sociale Maribel RSZPPO | Begindatum geldigheid | Einddatum geldigheid |
| 46640 | Groothandel in machines voor de textielindustrie en in naai- en breimachines | NO | NO | 01/01/2008 | 31/12/9999 |
| 46650 | Groothandel in kantoormeubelen | NO | NO | 01/01/2008 | 31/12/9999 |
| 46660 | Groothandel in andere kantoor machines en kantoorbenodigdheden, met uitzondering van computers en randapparatuur | NO | NO | 01/01/2008 | 31/12/9999 |
| 46691 | Groothandel in machines voor de productie van voedings- en genotmiddelen | NO | NO | 01/01/2008 | 31/12/9999 |
| 46692 | Groothandel in verpakkingsmachines en weegtoestellen | NO | NO | 01/01/2008 | 31/12/9999 |
| 46693 | Groothandel in elektrisch materiaal, inclusief installatiemateriaal | NO | NO | 01/01/2008 | 31/12/9999 |
| 46694 | Groothandel in hijs-, hef- en transportwerktuigen | NO | NO | 01/01/2008 | 31/12/9999 |
| 46695 | Groothandel in pompen en compressoren | NO | NO | 01/01/2008 | 31/12/9999 |
| 46696 | Groothandel in meet-, controle- en navigatieinstrumenten | NO | NO | 01/01/2008 | 31/12/9999 |
| 46697 | Groothandel in machines en apparaten voor de warmte-, koel- en vriestechiek voor industrieel gebruik | NO | NO | 01/01/2008 | 31/12/9999 |
| 46699 | Groothandel in andere machines en werktuigen, n.e.g. | NO | NO | 01/01/2008 | 31/12/9999 |
| 46710 | Groothandel in vaste, vloeibare en gasvormige brandstoffen en aanverwante producten | NO | NO | 01/01/2008 | 31/12/9999 |
| 46720 | Groothandel in metalen en metaalertsen | NO | NO | 01/01/2008 | 31/12/9999 |
| 46731 | Groothandel in bouwmaterialen, algemeen assortiment | NO | NO | 01/01/2008 | 31/12/9999 |
| 46732 | Groothandel in hout | NO | NO | 01/01/2008 | 31/12/9999 |
| 46733 | Groothandel in behang, verf en woningtextiel | NO | NO | 01/01/2008 | 31/12/9999 |
| 46734 | Groothandel in vlakglas | NO | NO | 01/01/2008 | 31/12/9999 |
| 46735 | Groothandel in vloer- en wandtegels | NO | NO | 01/01/2008 | 31/12/9999 |
| 46736 | Groothandel in sanitair | NO | NO | 01/01/2008 | 31/12/9999 |
| 46739 | Groothandel in overige bouwmaterialen | NO | NO | 01/01/2008 | 31/12/9999 |
| 46741 | Groothandel in ijzerwaren | NO | NO | 01/01/2008 | 31/12/9999 |
| 46742 | Groothandel in installatiemateriaal voor loodgieterswerk en verwarming | NO | NO | 01/01/2008 | 31/12/9999 |
| 46751 | Groothandel in chemische producten voor industrieel gebruik | NO | NO | 01/01/2008 | 31/12/9999 |
| 46752 | Groothandel in kunstmeststoffen en andere agrochemische producten | NO | NO | 01/01/2008 | 31/12/9999 |
| 46761 | Groothandel in diamant en andere edelstenen | NO | NO | 01/01/2008 | 31/12/9999 |
| 46769 | Groothandel in andere intermediaire producten, n.e.g. | NO | NO | 01/01/2008 | 31/12/9999 |
| 46771 | Groothandel in autosloopmateriaal | NO | NO | 01/01/2008 | 31/12/9999 |
| 46772 | Groothandel in ijzer- en staalschroot en in oude non-ferrometalen | NO | NO | 01/01/2008 | 31/12/9999 |

| Nomenclatuur geldig vanaf 2008/1 | | | | | |
|---|--|----------------|-------------------------------|------------------------------|-----------------------------|
| Code | Omschrijving | DmfAppl | Sociale Maribel RSZPPO | Begindatum geldigheid | Einddatum geldigheid |
| 46779 | Groothandel in afval en schroot, n.e.g. | NO | NO | 01/01/2008 | 31/12/9999 |
| 46900 | Niet-gespecialiseerde groothandel | NO | NO | 01/01/2008 | 31/12/9999 |
| 47111 | Detailhandel in niet-gespecialiseerde winkels in diepvriesproducten | NO | NO | 01/01/2008 | 31/12/9999 |
| 47112 | Detailhandel in niet-gespecialiseerde winkels waarbij voedings- en genotmiddelen overheersen (verkoopoppervlakte < 100 m ²) | NO | NO | 01/01/2008 | 31/12/9999 |
| 47113 | Detailhandel in niet-gespecialiseerde winkels waarbij voedings- en genotmiddelen overheersen (verkoopoppervlakte tussen 100 m ² en minder dan 400 m ²) | NO | NO | 01/01/2008 | 31/12/9999 |
| 47114 | Detailhandel in niet-gespecialiseerde winkels waarbij voedings- en genotmiddelen overheersen (verkoopoppervlakte tussen 400 m ² en minder dan 2500 m ²) | NO | NO | 01/01/2008 | 31/12/9999 |
| 47115 | Detailhandel in niet-gespecialiseerde winkels waarbij voedings- en genotmiddelen overheersen (verkoopoppervlakte ≥ 2500 m ²) | NO | NO | 01/01/2008 | 31/12/9999 |
| 47191 | Detailhandel in niet-gespecialiseerde winkels waarbij voedings- en genotmiddelen niet overheersen (verkoopoppervlakte < 2500 m ²) | NO | NO | 01/01/2008 | 31/12/9999 |
| 47192 | Detailhandel in niet-gespecialiseerde winkels waarbij voedings- en genotmiddelen niet overheersen (verkoopoppervlakte ≥ 2500 m ²) | NO | NO | 01/01/2008 | 31/12/9999 |
| 47210 | Detailhandel in groenten en fruit in gespecialiseerde winkels | NO | NO | 01/01/2008 | 31/12/9999 |
| 47221 | Detailhandel in vlees en vleesproducten in gespecialiseerde winkels, m.u.v. vlees van wild en van gevogelte | NO | NO | 01/01/2008 | 31/12/9999 |
| 47222 | Detailhandel in vlees van wild en van gevogelte in gespecialiseerde winkels | NO | NO | 01/01/2008 | 31/12/9999 |
| 47230 | Detailhandel in vis en schaal- en weekdieren in gespecialiseerde winkels | NO | NO | 01/01/2008 | 31/12/9999 |
| 47241 | Detailhandel in brood en banketbakkerswerk in gespecialiseerde winkels (koude bakkers) | NO | NO | 01/01/2008 | 31/12/9999 |
| 47242 | Detailhandel in chocolade en suikerwerk in gespecialiseerde winkels | NO | NO | 01/01/2008 | 31/12/9999 |
| 47251 | Detailhandel in wijnen en geestrijke dranken in gespecialiseerde winkels | NO | NO | 01/01/2008 | 31/12/9999 |
| 47252 | Detailhandel in dranken in gespecialiseerde winkels, algemeen assortiment | NO | NO | 01/01/2008 | 31/12/9999 |
| 47260 | Detailhandel in tabaksproducten in gespecialiseerde winkels | NO | NO | 01/01/2008 | 31/12/9999 |
| 47291 | Detailhandel in zuivelproducten en eieren in gespecialiseerde winkels | NO | NO | 01/01/2008 | 31/12/9999 |
| 47299 | Overige detailhandel in voedingsmiddelen in gespecialiseerde winkels, n.e.g. | NO | NO | 01/01/2008 | 31/12/9999 |
| 47300 | Detailhandel in motorbrandstoffen in gespecialiseerde winkels | NO | NO | 01/01/2008 | 31/12/9999 |

| Nomenclatuur geldig vanaf 2008/1 | | | | | |
|---|--|----------------|-------------------------------|------------------------------|-----------------------------|
| Code | Omschrijving | DmfAppl | Sociale Maribel RSZPPO | Begindatum geldigheid | Einddatum geldigheid |
| 47410 | Detailhandel in computers, randapparatuur en software in gespecialiseerde winkels | NO | NO | 01/01/2008 | 31/12/9999 |
| 47420 | Detailhandel in telecommunicatieapparatuur in gespecialiseerde winkels | NO | NO | 01/01/2008 | 31/12/9999 |
| 47430 | Detailhandel in audio- en videoapparatuur in gespecialiseerde winkels | NO | NO | 01/01/2008 | 31/12/9999 |
| 47511 | Detailhandel in kledingstoffen in gespecialiseerde winkels | NO | NO | 01/01/2008 | 31/12/9999 |
| 47512 | Detailhandel in huishoudtextiel en beddengoed in gespecialiseerde winkels | NO | NO | 01/01/2008 | 31/12/9999 |
| 47513 | Detailhandel in breigarens, handwerken en furnituren in gespecialiseerde winkels | NO | NO | 01/01/2008 | 31/12/9999 |
| 47519 | Detailhandel in overig textiel in gespecialiseerde winkels | NO | NO | 01/01/2008 | 31/12/9999 |
| 47521 | Bouwmarkten en andere doe-het-zelfzaken in bouwmaterialen, algemeen assortiment | NO | NO | 01/01/2008 | 31/12/9999 |
| 47522 | Detailhandel in houten bouw- en tuinmaterialen in gespecialiseerde winkels | NO | NO | 01/01/2008 | 31/12/9999 |
| 47523 | Detailhandel in wand- en vloertegels in gespecialiseerde winkels | NO | NO | 01/01/2008 | 31/12/9999 |
| 47524 | Detailhandel in parket-, laminaat- en kurkvloeren in gespecialiseerde winkels | NO | NO | 01/01/2008 | 31/12/9999 |
| 47525 | Detailhandel in ijzerwaren en gereedschappen in gespecialiseerde winkels | NO | NO | 01/01/2008 | 31/12/9999 |
| 47526 | Detailhandel in verf en verfwaren in gespecialiseerde winkels | NO | NO | 01/01/2008 | 31/12/9999 |
| 47527 | Detailhandel in sanitaire artikelen en sanitair installatiemateriaal in gespecialiseerde winkels | NO | NO | 01/01/2008 | 31/12/9999 |
| 47529 | Detailhandel in overige bouwmaterialen in gespecialiseerde winkels | NO | NO | 01/01/2008 | 31/12/9999 |
| 47530 | Detailhandel in tapijten en andere vloerbedekking en wandbekleding in gespecialiseerde winkels | NO | NO | 01/01/2008 | 31/12/9999 |
| 47540 | Detailhandel in elektrische huishoudapparaten in gespecialiseerde winkels | NO | NO | 01/01/2008 | 31/12/9999 |
| 47591 | Detailhandel in huismeubilair in gespecialiseerde winkels | NO | NO | 01/01/2008 | 31/12/9999 |
| 47592 | Detailhandel in verlichtingsartikelen in gespecialiseerde winkels | NO | NO | 01/01/2008 | 31/12/9999 |
| 47593 | Detailhandel in glas-, porselein- en aardewerk en in niet-elektrische huishoudelijke artikelen in gespecialiseerde winkels | NO | NO | 01/01/2008 | 31/12/9999 |
| 47594 | Detailhandel in muziekinstrumenten in gespecialiseerde winkels | NO | NO | 01/01/2008 | 31/12/9999 |
| 47599 | Detailhandel in andere huishoudelijke artikelen in gespecialiseerde winkels, n.e.g. | NO | NO | 01/01/2008 | 31/12/9999 |
| 47610 | Detailhandel in boeken in gespecialiseerde winkels | NO | NO | 01/01/2008 | 31/12/9999 |
| 47620 | Detailhandel in kranten en kantoorbehoefte in gespecialiseerde winkels | NO | NO | 01/01/2008 | 31/12/9999 |

| Nomenclatuur geldig vanaf 2008/1 | | | | | |
|---|--|----------------|-------------------------------|------------------------------|-----------------------------|
| Code | Omschrijving | DmfAppl | Sociale Maribel RSZPPO | Begindatum geldigheid | Einddatum geldigheid |
| 47630 | Detailhandel in audio- en video-opnamen in gespecialiseerde winkels | NO | NO | 01/01/2008 | 31/12/9999 |
| 47640 | Detailhandel in sport- en kampeerartikelen in gespecialiseerde winkels | NO | NO | 01/01/2008 | 31/12/9999 |
| 47650 | Detailhandel in spellen en speelgoed in gespecialiseerde winkels | NO | NO | 01/01/2008 | 31/12/9999 |
| 47711 | Detailhandel in damesbovenkleding in gespecialiseerde winkels | NO | NO | 01/01/2008 | 31/12/9999 |
| 47712 | Detailhandel in herenbovenkleding in gespecialiseerde winkels | NO | NO | 01/01/2008 | 31/12/9999 |
| 47713 | Detailhandel in baby- en kinderbovenkleding in gespecialiseerde winkels | NO | NO | 01/01/2008 | 31/12/9999 |
| 47714 | Detailhandel in onderkleding, lingerie en strand- en badkleding in gespecialiseerde winkels | NO | NO | 01/01/2008 | 31/12/9999 |
| 47715 | Detailhandel in kledingaccessoires in gespecialiseerde winkels | NO | NO | 01/01/2008 | 31/12/9999 |
| 47716 | Detailhandel in dames-, heren-, baby- en kinderboven- en onderkleding en kledingaccessoires in gespecialiseerde winkels (algemeen assortiment) | NO | NO | 01/01/2008 | 31/12/9999 |
| 47721 | Detailhandel in schoeisel in gespecialiseerde winkels | NO | NO | 01/01/2008 | 31/12/9999 |
| 47722 | Detailhandel in lederwaren en reisartikelen in gespecialiseerde winkels | NO | NO | 01/01/2008 | 31/12/9999 |
| 47730 | Apotheken | NO | NO | 01/01/2008 | 31/12/9999 |
| 47740 | Detailhandel in medische en orthopedische artikelen in gespecialiseerde winkels | NO | NO | 01/01/2008 | 31/12/9999 |
| 47750 | Detailhandel in cosmetica en toiletartikelen in gespecialiseerde winkels | NO | NO | 01/01/2008 | 31/12/9999 |
| 47761 | Detailhandel in bloemen, planten, zaden en kunstmeststoffen in gespecialiseerde winkels | NO | NO | 01/01/2008 | 31/12/9999 |
| 47762 | Detailhandel in huisdieren, voedsel voor huisdieren en benodigdheden daarvoor in gespecialiseerde winkels | NO | NO | 01/01/2008 | 31/12/9999 |
| 47770 | Detailhandel in uurwerken en sieraden in gespecialiseerde winkels | NO | NO | 01/01/2008 | 31/12/9999 |
| 47781 | Detailhandel in vaste, vloeibare en gasvormige brandstoffen in gespecialiseerde winkels, m.u.v. motorbrandstoffen | NO | NO | 01/01/2008 | 31/12/9999 |
| 47782 | Detailhandel in fotografische en optische artikelen en in precisieinstrumenten in gespecialiseerde winkels | NO | NO | 01/01/2008 | 31/12/9999 |
| 47783 | Detailhandel in wapens en munitie in gespecialiseerde winkels | NO | NO | 01/01/2008 | 31/12/9999 |
| 47784 | Detailhandel in drogisterijartikelen en onderhoudsproducten in gespecialiseerde winkels | NO | NO | 01/01/2008 | 31/12/9999 |
| 47785 | Detailhandel in fietsen in gespecialiseerde winkels | NO | NO | 01/01/2008 | 31/12/9999 |
| 47786 | Detailhandel in souvenirs en religieuze artikelen in gespecialiseerde winkels | NO | NO | 01/01/2008 | 31/12/9999 |

| Nomenclatuur geldig vanaf 2008/1 | | | | | |
|---|---|----------------|-------------------------------|------------------------------|-----------------------------|
| Code | Omschrijving | DmfAppl | Sociale Maribel RSZPPO | Begindatum geldigheid | Einddatum geldigheid |
| 47787 | Detailhandel in nieuwe kunstvoorwerpen in gespecialiseerde winkels | NO | NO | 01/01/2008 | 31/12/9999 |
| 47788 | Detailhandel in babyartikelen (algemeen assortiment) | NO | NO | 01/01/2008 | 31/12/9999 |
| 47789 | Overige detailhandel in nieuwe artikelen in gespecialiseerde winkels, n.e.g. | NO | NO | 01/01/2008 | 31/12/9999 |
| 47791 | Detailhandel in antiquiteiten in winkels | NO | NO | 01/01/2008 | 31/12/9999 |
| 47792 | Detailhandel in tweedehandskleding in winkels | NO | NO | 01/01/2008 | 31/12/9999 |
| 47793 | Detailhandel in andere tweedehandsgoederen in winkels, m.u.v. tweedehandskleding | NO | NO | 01/01/2008 | 31/12/9999 |
| 47810 | Markt- en straathandel in voedings- en genotmiddelen | NO | NO | 01/01/2008 | 31/12/9999 |
| 47820 | Markt- en straathandel in textiel, kleding en schoeisel | NO | NO | 01/01/2008 | 31/12/9999 |
| 47890 | Markt- en straathandel in andere artikelen | NO | NO | 01/01/2008 | 31/12/9999 |
| 47910 | Detailhandel via postorderbedrijven of via internet | NO | NO | 01/01/2008 | 31/12/9999 |
| 47990 | Overige detailhandel, niet in winkels en exclusief markt- en straathandel | NO | NO | 01/01/2008 | 31/12/9999 |
| 49100 | Personenvervoer per spoor, m.u.v. personenvervoer per spoor binnen steden of voorsteden | NO | NO | 01/01/2008 | 31/12/9999 |
| 49200 | Goederenvervoer per spoor | NO | NO | 01/01/2008 | 31/12/9999 |
| 49310 | Personenvervoer te land binnen steden of voorsteden | NO | NO | 01/01/2008 | 31/12/9999 |
| 49320 | Exploitatie van taxi's | NO | NO | 01/01/2008 | 31/12/9999 |
| 49390 | Overig personenvervoer te land, n.e.g. | NO | NO | 01/01/2008 | 31/12/9999 |
| 49410 | Goederenvervoer over de weg, m.u.v. verhuisbedrijven | NO | NO | 01/01/2008 | 31/12/9999 |
| 49420 | Verhuisbedrijven | NO | NO | 01/01/2008 | 31/12/9999 |
| 49500 | Vervoer via pijpleidingen | NO | NO | 01/01/2008 | 31/12/9999 |
| 50100 | Personenvervoer over zee- en kustwateren | NO | NO | 01/01/2008 | 31/12/9999 |
| 50200 | Goederenvervoer over zee- en kustwateren | NO | NO | 01/01/2008 | 31/12/9999 |
| 50300 | Personenvervoer over binnenwateren | NO | NO | 01/01/2008 | 31/12/9999 |
| 50400 | Goederenvervoer over binnenwateren | NO | NO | 01/01/2008 | 31/12/9999 |
| 51100 | Personenvervoer door de lucht | NO | NO | 01/01/2008 | 31/12/9999 |
| 51210 | Goederenvervoer door de lucht | NO | NO | 01/01/2008 | 31/12/9999 |
| 51220 | Ruimtevaart | NO | NO | 01/01/2008 | 31/12/9999 |
| 52100 | Opslag in koelpakhuizen en overige opslag | NO | NO | 01/01/2008 | 31/12/9999 |
| 52210 | Diensten in verband met vervoer te land | NO | NO | 01/01/2008 | 31/12/9999 |
| 52220 | Diensten in verband met vervoer over water | YES | NO | 01/01/2008 | 31/12/9999 |
| 52230 | Diensten in verband met de luchtvaart | YES | NO | 01/01/2008 | 31/12/9999 |

| Nomenclatuur geldig vanaf 2008/1 | | | | | |
|---|---|----------------|-------------------------------|------------------------------|-----------------------------|
| Code | Omschrijving | DmfAppl | Sociale Maribel RSZPPO | Begindatum geldigheid | Einddatum geldigheid |
| 52241 | Vrachtbehandeling in zeehavens | NO | NO | 01/01/2008 | 31/12/9999 |
| 52249 | Overige vrachtbehandeling, exclusief in zeehavens | NO | NO | 01/01/2008 | 31/12/9999 |
| 52290 | Overige vervoerondersteunende activiteiten | NO | NO | 01/01/2008 | 31/12/9999 |
| 53100 | Postdiensten in het kader van de universele dienstverplichting | NO | NO | 01/01/2008 | 31/12/9999 |
| 53200 | Overige postdiensten en koeriers | NO | NO | 01/01/2008 | 31/12/9999 |
| 55100 | Hotels en dergelijke accommodatie | NO | NO | 01/01/2008 | 31/12/9999 |
| 55201 | Jeugdherbergen en jeugdverblijfcentra | YES | NO | 01/01/2008 | 31/12/9999 |
| 55202 | Vakantieparken | YES | YES | 01/01/2008 | 31/12/9999 |
| 55203 | Gites, vakantiewoningen en -appartementen | NO | NO | 01/01/2008 | 31/12/9999 |
| 55204 | Gastenkamers | NO | NO | 01/01/2008 | 31/12/9999 |
| 55209 | Vakantieverblijven en andere accommodatie voor kort verblijf, n.e.g. | YES | NO | 01/01/2008 | 31/12/9999 |
| 55300 | Kampeerterreinen en kampeerauto- en caravanterreinen | YES | NO | 01/01/2008 | 31/12/9999 |
| 55900 | Overige accommodatie | NO | NO | 01/01/2008 | 31/12/9999 |
| 56101 | Eetgelegenheden met volledige bediening | NO | NO | 01/01/2008 | 31/12/9999 |
| 56102 | Eetgelegenheden met beperkte bediening | NO | NO | 01/01/2008 | 31/12/9999 |
| 56210 | Catering | NO | NO | 01/01/2008 | 31/12/9999 |
| 56290 | Overige eetgelegenheden | NO | NO | 01/01/2008 | 31/12/9999 |
| 56301 | Cafés en bars | NO | NO | 01/01/2008 | 31/12/9999 |
| 56302 | Discotheken, dancings en dergelijke | NO | NO | 01/01/2008 | 31/12/9999 |
| 56309 | Andere drinkgelegenheden | NO | NO | 01/01/2008 | 31/12/9999 |
| 58110 | Uitgeverijen van boeken | YES | NO | 01/01/2008 | 31/12/9999 |
| 58120 | Uitgeverijen van adresboeken en mailinglijsten | NO | NO | 01/01/2008 | 31/12/9999 |
| 58130 | Uitgeverijen van kranten | NO | NO | 01/01/2008 | 31/12/9999 |
| 58140 | Uitgeverijen van tijdschriften | NO | NO | 01/01/2008 | 31/12/9999 |
| 58190 | Overige uitgeverijen | NO | NO | 01/01/2008 | 31/12/9999 |
| 58210 | Uitgeverijen van computerspellen | YES | NO | 01/01/2008 | 31/12/9999 |
| 58290 | Overige uitgeverijen van software | YES | NO | 01/01/2008 | 31/12/9999 |
| 59111 | Productie van bioscoopfilms | NO | NO | 01/01/2008 | 31/12/9999 |
| 59112 | Productie van televisiefilms | NO | NO | 01/01/2008 | 31/12/9999 |
| 59113 | Productie van films, m.u.v. bioscoop- en televisiefilms | NO | NO | 01/01/2008 | 31/12/9999 |
| 59114 | Productie van televisieprogramma's | NO | NO | 01/01/2008 | 31/12/9999 |
| 59120 | Activiteiten in verband met films en video- en televisieprogramma's na de productie | NO | NO | 01/01/2008 | 31/12/9999 |

| Nomenclatuur geldig vanaf 2008/1 | | | | | |
|---|---|----------------|-------------------------------|------------------------------|-----------------------------|
| Code | Omschrijving | DmfAppl | Sociale Maribel RSZPPO | Begindatum geldigheid | Einddatum geldigheid |
| 59130 | Distributie van films en video- en televisieprogramma's | NO | NO | 01/01/2008 | 31/12/9999 |
| 59140 | Vertoning van films | NO | NO | 01/01/2008 | 31/12/9999 |
| 59201 | Maken van geluidsopnamen | NO | NO | 01/01/2008 | 31/12/9999 |
| 59202 | Geluidsopnamestudio's | NO | NO | 01/01/2008 | 31/12/9999 |
| 59203 | Uitgeverijen van muziekopnamen | NO | NO | 01/01/2008 | 31/12/9999 |
| 59209 | Overige diensten in verband met het maken van geluidsopnamen | NO | NO | 01/01/2008 | 31/12/9999 |
| 60100 | Uitzenden van radioprogramma's | NO | NO | 01/01/2008 | 31/12/9999 |
| 60200 | Programmeren en uitzenden van televisieprogramma's | YES | NO | 01/01/2008 | 31/12/9999 |
| 61100 | Draadgebonden telecommunicatie | YES | NO | 01/01/2008 | 31/12/9999 |
| 61200 | Draadloze telecommunicatie | YES | NO | 01/01/2008 | 31/12/9999 |
| 61300 | Telecommunicatie via satelliet | YES | NO | 01/01/2008 | 31/12/9999 |
| 61900 | Overige telecommunicatie | YES | NO | 01/01/2008 | 31/12/9999 |
| 62010 | Ontwerpen en programmeren van computerprogramma's | YES | NO | 01/01/2008 | 31/12/9999 |
| 62020 | Computerconsultancy-activiteiten | YES | NO | 01/01/2008 | 31/12/9999 |
| 62030 | Beheer van computerfaciliteiten | NO | NO | 01/01/2008 | 31/12/9999 |
| 62090 | Overige diensten op het gebied van informatietechnologie en computer | YES | NO | 01/01/2008 | 31/12/9999 |
| 63110 | Gegevensverwerking, webhosting en aanverwante activiteiten | NO | NO | 01/01/2008 | 31/12/9999 |
| 63120 | Webportalen | NO | NO | 01/01/2008 | 31/12/9999 |
| 63910 | Persagentschappen | NO | NO | 01/01/2008 | 31/12/9999 |
| 63990 | Overige dienstverlenende activiteiten op het gebied van informatie, n.e. g. | NO | NO | 01/01/2008 | 31/12/9999 |
| 64110 | Centrale banken | NO | NO | 01/01/2008 | 31/12/9999 |
| 64190 | Overige geldscheppende financiële instellingen | NO | NO | 01/01/2008 | 31/12/9999 |
| 64200 | Holdings | YES | NO | 01/01/2008 | 31/12/9999 |
| 64300 | Beleggingstruists en -fondsen en vergelijkbare financiële instellingen | NO | NO | 01/01/2008 | 31/12/9999 |
| 64910 | Financiële lease | NO | NO | 01/01/2008 | 31/12/9999 |
| 64921 | Verstrekken van verbruikskrediet | NO | NO | 01/01/2008 | 31/12/9999 |
| 64922 | Verstrekken van hypothecair krediet | YES | NO | 01/01/2008 | 31/12/9999 |
| 64929 | Overige kredietverstrekking, n.e.g. | YES | NO | 01/01/2008 | 31/12/9999 |
| 64991 | Factoring | NO | NO | 01/01/2008 | 31/12/9999 |
| 64992 | Activiteiten van beursvennootschappen | NO | NO | 01/01/2008 | 31/12/9999 |
| 64999 | Overige financiële dienstverlening | YES | NO | 01/01/2008 | 31/12/9999 |

| Nomenclatuur geldig vanaf 2008/1 | | | | | |
|---|--|----------------|-------------------------------|------------------------------|-----------------------------|
| Code | Omschrijving | DmfAppl | Sociale Maribel RSZPPO | Begindatum geldigheid | Einddatum geldigheid |
| 65111 | Rechtstreekse verzekeringsverrichtingen leven | NO | NO | 01/01/2008 | 31/12/9999 |
| 65112 | Activiteiten van gemengde verzekeringsondernemingen, overwegend leven | NO | NO | 01/01/2008 | 31/12/9999 |
| 65121 | Rechtstreekse verzekeringsverrichtingen niet-leven | NO | NO | 01/01/2008 | 31/12/9999 |
| 65122 | Activiteiten van gemengde verzekeringsondernemingen, overwegend niet-leven | NO | NO | 01/01/2008 | 31/12/9999 |
| 65200 | Herverzekeringen | NO | NO | 01/01/2008 | 31/12/9999 |
| 65300 | Pensioenfondsen | NO | NO | 01/01/2008 | 31/12/9999 |
| 66110 | Beheer van financiële markten | NO | NO | 01/01/2008 | 31/12/9999 |
| 66120 | Effecten- en goederenhandel | NO | NO | 01/01/2008 | 31/12/9999 |
| 66191 | Agenten en makelaars in bankdiensten | NO | NO | 01/01/2008 | 31/12/9999 |
| 66199 | Overige ondersteunende activiteiten in verband met financiële diensten, exclusief verzekeringen en pensioenfondsen, n.e.g. | NO | NO | 01/01/2008 | 31/12/9999 |
| 66210 | Risicoanalisten en schadetaxateurs | NO | NO | 01/01/2008 | 31/12/9999 |
| 66220 | Verzekeringsagenten en -makelaars | NO | NO | 01/01/2008 | 31/12/9999 |
| 66290 | Overige ondersteunende activiteiten in verband met verzekeringen en pensioenfondsen | NO | NO | 01/01/2008 | 31/12/9999 |
| 66300 | Vermogensbeheer | NO | NO | 01/01/2008 | 31/12/9999 |
| 68100 | Handel in eigen onroerend goed | NO | NO | 01/01/2008 | 31/12/9999 |
| 68201 | Verhuur en exploitatie van eigen of geleased residentieel onroerend goed, exclusief sociale woningen | YES | NO | 01/01/2008 | 31/12/9999 |
| 68202 | Verhuur en exploitatie van sociale woningen | YES | NO | 01/01/2008 | 31/12/9999 |
| 68203 | Verhuur en exploitatie van eigen of geleased niet-residentieel onroerend goed, exclusief terreinen | YES | NO | 01/01/2008 | 31/12/9999 |
| 68204 | Verhuur en exploitatie van terreinen | YES | NO | 01/01/2008 | 31/12/9999 |
| 68311 | Bemiddeling bij de aankoop, verkoop en verhuur van onroerend goed voor een vast bedrag of op contractbasis | NO | NO | 01/01/2008 | 31/12/9999 |
| 68312 | Schatten en evalueren van onroerend goed voor een vast bedrag of op contractbasis | NO | NO | 01/01/2008 | 31/12/9999 |
| 68321 | Beheer van residentieel onroerend goed voor een vast bedrag of op contractbasis | NO | NO | 01/01/2008 | 31/12/9999 |
| 68322 | Beheer van niet-residentieel onroerend goed voor een vast bedrag of op contractbasis | NO | NO | 01/01/2008 | 31/12/9999 |
| 69101 | Activiteiten van advocaten | NO | NO | 01/01/2008 | 31/12/9999 |
| 69102 | Activiteiten van notarissen | NO | NO | 01/01/2008 | 31/12/9999 |
| 69103 | Activiteiten van deurwaarders | NO | NO | 01/01/2008 | 31/12/9999 |
| 69109 | Overige rechtskundige dienstverlening | NO | NO | 01/01/2008 | 31/12/9999 |

| Nomenclatuur geldig vanaf 2008/1 | | | | | |
|---|---|----------------|-------------------------------|------------------------------|-----------------------------|
| Code | Omschrijving | DmfAppl | Sociale Maribel RSZPPO | Begindatum geldigheid | Einddatum geldigheid |
| 69201 | Accountants en belastingconsulenten | NO | NO | 01/01/2008 | 31/12/9999 |
| 69202 | Boekhouders en boekhouders-fiscalisten | NO | NO | 01/01/2008 | 31/12/9999 |
| 69203 | Bedrijfsrevisoren | NO | NO | 01/01/2008 | 31/12/9999 |
| 70100 | Activiteiten van hoofdkantoren | NO | NO | 01/01/2008 | 31/12/9999 |
| 70210 | Adviesbureaus op het gebied van public relations en communicatie | NO | NO | 01/01/2008 | 31/12/9999 |
| 70220 | Overige adviesbureaus op het gebied van bedrijfsbeheer; adviesbureaus op het gebied van bedrijfsvoering | NO | NO | 01/01/2008 | 31/12/9999 |
| 71111 | Bouwarchitecten | NO | NO | 01/01/2008 | 31/12/9999 |
| 71112 | Interieurarchitecten | NO | NO | 01/01/2008 | 31/12/9999 |
| 71113 | Stedebouwkundige en tuin- en landschapsarchitecten | NO | NO | 01/01/2008 | 31/12/9999 |
| 71121 | Ingenieurs en aanverwante technische adviseurs, exclusief landmeters | NO | NO | 01/01/2008 | 31/12/9999 |
| 71122 | Landmeters | NO | NO | 01/01/2008 | 31/12/9999 |
| 71201 | Technische controle van motorvoertuigen | NO | NO | 01/01/2008 | 31/12/9999 |
| 71209 | Overige technische testen en toetsen | NO | NO | 01/01/2008 | 31/12/9999 |
| 72110 | Speur- en ontwikkelingswerk op biotechnologisch gebied | YES | NO | 01/01/2008 | 31/12/9999 |
| 72190 | Overig speur- en ontwikkelingswerk op natuurwetenschappelijk gebied | YES | NO | 01/01/2008 | 31/12/9999 |
| 72200 | Speur- en ontwikkelingswerk op het gebied van de maatschappij- en geesteswetenschappen | YES | NO | 01/01/2008 | 31/12/9999 |
| 73110 | Reclamebureaus | NO | NO | 01/01/2008 | 31/12/9999 |
| 73120 | Mediarepresentatie | NO | NO | 01/01/2008 | 31/12/9999 |
| 73200 | Markt- en opinieonderzoekbureaus | NO | NO | 01/01/2008 | 31/12/9999 |
| 74101 | Ontwerpen van textielpatronen, kleding, juwelen, meubels en decoratieartikelen | NO | NO | 01/01/2008 | 31/12/9999 |
| 74102 | Activiteiten van industriële designers | NO | NO | 01/01/2008 | 31/12/9999 |
| 74103 | Activiteiten van grafische designers | NO | NO | 01/01/2008 | 31/12/9999 |
| 74104 | Activiteiten van interieurdecorateurs | NO | NO | 01/01/2008 | 31/12/9999 |
| 74105 | Activiteiten van decorateur-etagisten | NO | NO | 01/01/2008 | 31/12/9999 |
| 74109 | Overige activiteiten van gespecialiseerde designers | NO | NO | 01/01/2008 | 31/12/9999 |
| 74201 | Activiteiten van fotografen, met uitzondering van persfotografen | NO | NO | 01/01/2008 | 31/12/9999 |
| 74202 | Activiteiten van persfotografen | NO | NO | 01/01/2008 | 31/12/9999 |
| 74209 | Overige fotografische activiteiten | NO | NO | 01/01/2008 | 31/12/9999 |
| 74300 | Vertalers en tolken | NO | NO | 01/01/2008 | 31/12/9999 |

| Nomenclatuur geldig vanaf 2008/1 | | | | | |
|---|---|----------------|-------------------------------|------------------------------|-----------------------------|
| Code | Omschrijving | DmfAppl | Sociale Maribel RSZPPO | Begindatum geldigheid | Einddatum geldigheid |
| 74901 | Activiteiten van managers van artiesten, sportlui en overige bekende personaliteiten | NO | NO | 01/01/2008 | 31/12/9999 |
| 74909 | Overige gespecialiseerde wetenschappelijke en technische activiteiten | NO | NO | 01/01/2008 | 31/12/9999 |
| 75000 | Veterinaire diensten | NO | NO | 01/01/2008 | 31/12/9999 |
| 77110 | Verhuur en lease van personenauto's en lichte bestelwagens (< 3,5 ton) | NO | NO | 01/01/2008 | 31/12/9999 |
| 77120 | Verhuur en lease van vrachtwagens en overige motorvoertuigen (> 3,5 ton) | NO | NO | 01/01/2008 | 31/12/9999 |
| 77210 | Verhuur en lease van sport- en recreatieartikelen | NO | NO | 01/01/2008 | 31/12/9999 |
| 77220 | Verhuur van videobanden, dvd's en cd's | NO | NO | 01/01/2008 | 31/12/9999 |
| 77291 | Verhuur en lease van machines, apparatuur en handgereedschap voor doe-het-zelvers | NO | NO | 01/01/2008 | 31/12/9999 |
| 77292 | Verhuur en lease van televisietoestellen en andere audio- en videoapparatuur | NO | NO | 01/01/2008 | 31/12/9999 |
| 77293 | Verhuur en lease van vaat- en glaswerk, keuken- en tafelgerei, elektrische huishoudapparaten en andere huishoudelijke benodigdheden | NO | NO | 01/01/2008 | 31/12/9999 |
| 77294 | Verhuur en lease van textiel, kleding, sieraden en schoeisel | NO | NO | 01/01/2008 | 31/12/9999 |
| 77295 | Verhuur en lease van medisch en paramedisch materieel | NO | NO | 01/01/2008 | 31/12/9999 |
| 77296 | Verhuur en lease van bloemen en planten | NO | NO | 01/01/2008 | 31/12/9999 |
| 77299 | Verhuur en lease van andere consulentenartikelen, n.e.g. | NO | NO | 01/01/2008 | 31/12/9999 |
| 77310 | Verhuur en lease van landbouwmachines en -werktuigen | NO | NO | 01/01/2008 | 31/12/9999 |
| 77320 | Verhuur en lease van machines en installaties voor de bouwnijverheid en de weg- en waterbouw | NO | NO | 01/01/2008 | 31/12/9999 |
| 77330 | Verhuur en lease van kantoormachines, inclusief computers | NO | NO | 01/01/2008 | 31/12/9999 |
| 77340 | Verhuur en lease van schepen | NO | NO | 01/01/2008 | 31/12/9999 |
| 77350 | Verhuur en lease van luchtvaartuigen | NO | NO | 01/01/2008 | 31/12/9999 |
| 77391 | Verhuur en lease van speel-, amusement-, en verkoopautomaten | NO | NO | 01/01/2008 | 31/12/9999 |
| 77392 | Verhuur en lease van tenten | NO | NO | 01/01/2008 | 31/12/9999 |
| 77393 | Verhuur en lease van caravans en motorhomes | NO | NO | 01/01/2008 | 31/12/9999 |
| 77394 | Verhuur en lease van woon- en bureelcontainers en dergelijke accommodatie | NO | NO | 01/01/2008 | 31/12/9999 |
| 77399 | Verhuur en lease van andere machines en werktuigen en andere materiële goederen | NO | NO | 01/01/2008 | 31/12/9999 |
| 77400 | Lease van intellectuele eigendom en vergelijkbare producten, met uitzondering van werken onder auteursrecht | NO | NO | 01/01/2008 | 31/12/9999 |
| 78100 | Arbeidsbemiddeling | YES | NO | 01/01/2008 | 31/12/9999 |

| Nomenclatuur geldig vanaf 2008/1 | | | | | |
|---|--|----------------|-------------------------------|------------------------------|-----------------------------|
| Code | Omschrijving | DmfAppl | Sociale Maribel RSZPPO | Begindatum geldigheid | Einddatum geldigheid |
| 78200 | Uitzendbureaus | NO | NO | 01/01/2008 | 31/12/9999 |
| 78300 | Andere vormen van arbeidsbemiddeling | NO | NO | 01/01/2008 | 31/12/9999 |
| 79110 | Reisbureaus | NO | NO | 01/01/2008 | 31/12/9999 |
| 79120 | Reisorganisatoren | NO | NO | 01/01/2008 | 31/12/9999 |
| 79901 | Toeristische informatiediensten | YES | YES | 01/01/2008 | 31/12/9999 |
| 79909 | Overige reserveringsactiviteiten | NO | NO | 01/01/2008 | 31/12/9999 |
| 80100 | Particuliere beveiliging | NO | NO | 01/01/2008 | 31/12/9999 |
| 80200 | Diensten in verband met beveiligingssystemen | NO | NO | 01/01/2008 | 31/12/9999 |
| 80300 | Opsporingsdiensten | NO | NO | 01/01/2008 | 31/12/9999 |
| 81100 | Diverse ondersteunende activiteiten ten behoeve van voorzieningen | YES | NO | 01/01/2008 | 31/12/9999 |
| 81210 | Algemene reiniging van gebouwen | NO | NO | 01/01/2008 | 31/12/9999 |
| 81220 | Overige reiniging van gebouwen; industriële reiniging | NO | NO | 01/01/2008 | 31/12/9999 |
| 81290 | Andere reinigingsactiviteiten | YES | NO | 01/01/2008 | 31/12/9999 |
| 81300 | Landschapsverzorging | NO | NO | 01/01/2008 | 31/12/9999 |
| 82110 | Diverse administratieve activiteiten ten behoeve van kantoren | NO | NO | 01/01/2008 | 31/12/9999 |
| 82190 | Fotokopiëren, documentvoorbereiding en andere gespecialiseerde ondersteunende activiteiten ten behoeve van kantoren | NO | NO | 01/01/2008 | 31/12/9999 |
| 82200 | Callcenters | NO | NO | 01/01/2008 | 31/12/9999 |
| 82300 | Organisatie van congressen en beurzen | NO | NO | 01/01/2008 | 31/12/9999 |
| 82910 | Incasso- en kredietbureaus | NO | NO | 01/01/2008 | 31/12/9999 |
| 82920 | Verpakkingsbedrijven | NO | NO | 01/01/2008 | 31/12/9999 |
| 82990 | Overige zakelijke dienstverlening, n.e.g. | NO | NO | 01/01/2008 | 31/12/9999 |
| 84111 | Federale overheid | NO | NO | 01/01/2008 | 31/12/9999 |
| 84112 | Overheden van gemeenschappen en gewesten | YES | NO | 01/01/2008 | 31/12/9999 |
| 84113 | Provinciale overheid | YES | NO | 01/01/2008 | 31/12/9999 |
| 84114 | Gemeentelijke overheid, met uitzondering van het O.C.M.W. | YES | NO | 01/01/2008 | 31/12/9999 |
| 84115 | Openbare Centra voor Maatschappelijk Welzijn (O.C.M.W.) | YES | YES | 01/01/2008 | 31/12/9999 |
| 84119 | Overig algemeen overheidsbestuur | YES | NO | 01/01/2008 | 31/12/9999 |
| 84120 | Openbaar bestuur op het gebied van gezondheidszorg, onderwijs, cultuur en andere sociale dienstverlening, m.u.v. sociale verzekeringen | YES | NO | 01/01/2008 | 31/12/9999 |
| 84130 | Openbaar bestuur op het gebied van het bedrijfsleven; stimuleren van het bedrijfsleven | YES | NO | 01/01/2008 | 31/12/9999 |
| 84210 | Buitenlandse zaken | NO | NO | 01/01/2008 | 31/12/9999 |

| Nomenclatuur geldig vanaf 2008/1 | | | | | |
|---|--|----------------|-------------------------------|------------------------------|-----------------------------|
| Code | Omschrijving | DmfAppl | Sociale Maribel RSZPPO | Begindatum geldigheid | Einddatum geldigheid |
| 84220 | Defensie | NO | NO | 01/01/2008 | 31/12/9999 |
| 84231 | Rechtbanken | NO | NO | 01/01/2008 | 31/12/9999 |
| 84232 | Strafinrichtingen | NO | NO | 01/01/2008 | 31/12/9999 |
| 84239 | Overige activiteiten met betrekking tot justitie | NO | NO | 01/01/2008 | 31/12/9999 |
| 84241 | Federale Politie | NO | NO | 01/01/2008 | 31/12/9999 |
| 84242 | Lokale Politie | YES | NO | 01/01/2008 | 31/12/9999 |
| 84249 | Overige openbare orde en civiele veiligheid | YES | NO | 01/01/2008 | 31/12/9999 |
| 84250 | Brandweer | YES | NO | 01/01/2008 | 31/12/9999 |
| 84301 | Verplichte sociale verzekeringen, met uitzondering van ziekenfondsen | NO | NO | 01/01/2008 | 31/12/9999 |
| 84302 | Ziekenfondsen en zorgkassen | NO | NO | 01/01/2008 | 31/12/9999 |
| 84309 | Overige instellingen van de sociale zekerheid | NO | NO | 01/01/2008 | 31/12/9999 |
| 85101 | Gewoon kleuteronderwijs ingericht door de Gemeenschappen | NO | NO | 01/01/2008 | 31/12/9999 |
| 85102 | Provinciaal gesubsidieerd gewoon kleuteronderwijs | YES | NO | 01/01/2008 | 31/12/9999 |
| 85103 | Gemeentelijk gesubsidieerd gewoon kleuteronderwijs | YES | NO | 01/01/2008 | 31/12/9999 |
| 85104 | Vrij gesubsidieerd gewoon kleuteronderwijs | NO | NO | 01/01/2008 | 31/12/9999 |
| 85105 | Buitengewoon officieel kleuteronderwijs | YES | NO | 01/01/2008 | 31/12/9999 |
| 85106 | Vrij gesubsidieerd buitengewoon kleuteronderwijs | NO | NO | 01/01/2008 | 31/12/9999 |
| 85109 | Gewoon kleuteronderwijs, n.e.g. | NO | NO | 01/01/2008 | 31/12/9999 |
| 85201 | Gewoon lager onderwijs ingericht door de Gemeenschappen | NO | NO | 01/01/2008 | 31/12/9999 |
| 85202 | Provinciaal gesubsidieerd gewoon lager onderwijs | YES | NO | 01/01/2008 | 31/12/9999 |
| 85203 | Gemeentelijk gesubsidieerd gewoon lager onderwijs | YES | NO | 01/01/2008 | 31/12/9999 |
| 85204 | Vrij gesubsidieerd gewoon lager onderwijs | NO | NO | 01/01/2008 | 31/12/9999 |
| 85205 | Buitengewoon officieel lager onderwijs | YES | NO | 01/01/2008 | 31/12/9999 |
| 85206 | Vrij gesubsidieerd buitengewoon lager onderwijs | NO | NO | 01/01/2008 | 31/12/9999 |
| 85207 | Alfabetiseringsprogramma's ten behoeve van volwassenen | YES | YES | 01/01/2008 | 31/12/9999 |
| 85209 | Gewoon lager onderwijs, n.e.g. | NO | NO | 01/01/2008 | 31/12/9999 |
| 85311 | Gewoon algemeen secundair onderwijs ingericht door de Gemeenschappen | NO | NO | 01/01/2008 | 31/12/9999 |
| 85312 | Provinciaal gesubsidieerd gewoon algemeen secundair onderwijs | YES | NO | 01/01/2008 | 31/12/9999 |
| 85313 | Gemeentelijk gesubsidieerd gewoon algemeen secundair onderwijs | YES | NO | 01/01/2008 | 31/12/9999 |
| 85314 | Vrij gesubsidieerd gewoon algemeen secundair onderwijs | NO | NO | 01/01/2008 | 31/12/9999 |
| 85319 | Gewoon algemeen secundair onderwijs, n.e.g. | NO | NO | 01/01/2008 | 31/12/9999 |

| Nomenclatuur geldig vanaf 2008/1 | | | | | |
|---|---|----------------|-------------------------------|------------------------------|-----------------------------|
| Code | Omschrijving | DmfAppl | Sociale Maribel RSZPPO | Begindatum geldigheid | Einddatum geldigheid |
| 85321 | Gewoon technisch en beroepssecundair onderwijs ingericht door de Gemeenschappen | NO | NO | 01/01/2008 | 31/12/9999 |
| 85322 | Provinciaal gesubsidieerd gewoon technisch en beroepssecundair onderwijs | YES | NO | 01/01/2008 | 31/12/9999 |
| 85323 | Gemeentelijk gesubsidieerd gewoon technisch en beroepssecundair onderwijs | YES | NO | 01/01/2008 | 31/12/9999 |
| 85324 | Vrij gesubsidieerd gewoon technisch en beroepssecundair onderwijs | NO | NO | 01/01/2008 | 31/12/9999 |
| 85325 | Buitengewoon officieel secundair onderwijs | YES | NO | 01/01/2008 | 31/12/9999 |
| 85326 | Vrij gesubsidieerd buitengewoon secundair onderwijs | NO | NO | 01/01/2008 | 31/12/9999 |
| 85329 | Technisch, beroeps- en buitengewoon secundair onderwijs, n.e.g. | YES | NO | 01/01/2008 | 31/12/9999 |
| 85410 | Post-secundair niet-hoger onderwijs | YES | NO | 01/01/2008 | 31/12/9999 |
| 85421 | Officieel hoger onderwijs | YES | NO | 01/01/2008 | 31/12/9999 |
| 85422 | Vrij gesubsidieerd hoger onderwijs | NO | NO | 01/01/2008 | 31/12/9999 |
| 85429 | Hoger onderwijs, n.e.g. | NO | NO | 01/01/2008 | 31/12/9999 |
| 85510 | Sport- en recreatieonderwijs | YES | NO | 01/01/2008 | 31/12/9999 |
| 85520 | Cultureel onderwijs | YES | YES | 01/01/2008 | 31/12/9999 |
| 85531 | Autorijscholen | NO | NO | 01/01/2008 | 31/12/9999 |
| 85532 | Vlieg- en vaaronderricht | NO | NO | 01/01/2008 | 31/12/9999 |
| 85591 | Onderwijs voor sociale promotie | YES | YES | 01/01/2008 | 31/12/9999 |
| 85592 | Beroepsopleiding | YES | YES | 01/01/2008 | 31/12/9999 |
| 85593 | Sociaal-cultureel vormingswerk | NO | NO | 01/01/2008 | 31/12/9999 |
| 85599 | Overige vormen van onderwijs | NO | NO | 01/01/2008 | 31/12/9999 |
| 85601 | Activiteiten van Centra voor Leerlingbegeleiding (C.L.B.) | YES | YES | 01/01/2008 | 31/12/9999 |
| 85609 | Overige onderwijsondersteunende dienstverlening | NO | NO | 01/01/2008 | 31/12/9999 |
| 86101 | Algemene ziekenhuizen, m.u.v. geriatrische en gespecialiseerde ziekenhuizen | YES | YES | 01/01/2008 | 31/12/9999 |
| 86102 | Geriatrische ziekenhuizen | YES | YES | 01/01/2008 | 31/12/9999 |
| 86103 | Gespecialiseerde ziekenhuizen | YES | YES | 01/01/2008 | 31/12/9999 |
| 86104 | Psychiatrische ziekenhuizen | YES | YES | 01/01/2008 | 31/12/9999 |
| 86109 | Overige hospitalisatiediensten | YES | YES | 01/01/2008 | 31/12/9999 |
| 86210 | Huisartspraktijken | YES | YES | 01/01/2008 | 31/12/9999 |
| 86220 | Praktijken van specialisten | YES | YES | 01/01/2008 | 31/12/9999 |
| 86230 | Tandartspraktijken | YES | YES | 01/01/2008 | 31/12/9999 |
| 86901 | Activiteiten van medische laboratoria | YES | NO | 01/01/2008 | 31/12/9999 |

| Nomenclatuur geldig vanaf 2008/1 | | | | | |
|---|---|----------------|-------------------------------|------------------------------|-----------------------------|
| Code | Omschrijving | DmfAppl | Sociale Maribel RSZPPO | Begindatum geldigheid | Einddatum geldigheid |
| 86902 | Activiteiten van bloedtransfusiecentra en bloed- en organenbanken | YES | YES | 01/01/2008 | 31/12/9999 |
| 86903 | Ziekenvervoer | YES | YES | 01/01/2008 | 31/12/9999 |
| 86904 | Activiteiten op het vlak van geestelijke gezondheidszorg, m.u.v. psychiatrische ziekenhuizen en verzorgingstehuizen | YES | YES | 01/01/2008 | 31/12/9999 |
| 86905 | Ambulante revalidatieactiviteiten | YES | YES | 01/01/2008 | 31/12/9999 |
| 86906 | Verpleegkundige activiteiten | YES | YES | 01/01/2008 | 31/12/9999 |
| 86907 | Activiteiten van vroedvrouwen | YES | YES | 01/01/2008 | 31/12/9999 |
| 86909 | Overige menselijke gezondheidszorg, n.e.g. | YES | YES | 01/01/2008 | 31/12/9999 |
| 87101 | Rust- en verzorgingstehuizen (R.V.T.) | YES | YES | 01/01/2008 | 31/12/9999 |
| 87109 | Overige verpleeginstellingen met huisvesting | YES | YES | 01/01/2008 | 31/12/9999 |
| 87201 | Instellingen met huisvesting voor minderjarigen met een mentale handicap | YES | YES | 01/01/2008 | 31/12/9999 |
| 87202 | Instellingen met huisvesting voor volwassenen met een mentale handicap | YES | YES | 01/01/2008 | 31/12/9999 |
| 87203 | Instellingen met huisvesting voor personen met psychiatrische problemen | YES | YES | 01/01/2008 | 31/12/9999 |
| 87204 | Instellingen met huisvesting voor drugs- en alcoholverslaafden | YES | YES | 01/01/2008 | 31/12/9999 |
| 87205 | Activiteiten van beschut wonen voor personen met psychiatrische problemen | YES | YES | 01/01/2008 | 31/12/9999 |
| 87209 | Andere instellingen met huisvesting voor personen met een mentale handicap of psychiatrische problemen en voor drugs- en alcoholverslaafden | YES | YES | 01/01/2008 | 31/12/9999 |
| 87301 | Rusthuizen voor ouderen (R.O.B.) | YES | YES | 01/01/2008 | 31/12/9999 |
| 87302 | Serviceflats voor ouderen | YES | YES | 01/01/2008 | 31/12/9999 |
| 87303 | Instellingen met huisvesting voor minderjarigen met een lichamelijke handicap | YES | YES | 01/01/2008 | 31/12/9999 |
| 87304 | Instellingen met huisvesting voor volwassenen met een lichamelijke handicap | YES | YES | 01/01/2008 | 31/12/9999 |
| 87309 | Instellingen met huisvesting voor ouderen en voor personen met een lichamelijke handicap, n.e.g. | YES | YES | 01/01/2008 | 31/12/9999 |
| 87901 | Integrale jeugdhulp met huisvesting | YES | YES | 01/01/2008 | 31/12/9999 |
| 87902 | Algemeen welzijnswerk met huisvesting | YES | YES | 01/01/2008 | 31/12/9999 |
| 87909 | Overige maatschappelijke dienstverlening met huisvesting, n.e.g. | YES | YES | 01/01/2008 | 31/12/9999 |
| 88101 | Activiteiten van gezins- en bejaardenzorg aan huis, m.u.v. (thuis)verpleging | YES | YES | 01/01/2008 | 31/12/9999 |
| 88102 | Activiteiten van dag- en dienstencentra voor ouderen | YES | YES | 01/01/2008 | 31/12/9999 |

| Nomenclatuur geldig vanaf 2008/1 | | | | | |
|---|---|----------------|-------------------------------|------------------------------|-----------------------------|
| Code | Omschrijving | DmfAppl | Sociale Maribel RSZPPO | Begindatum geldigheid | Einddatum geldigheid |
| 88103 | Activiteiten van dagcentra voor minderjarigen met een lichamelijke handicap, met inbegrip van ambulante hulpverlening | YES | YES | 01/01/2008 | 31/12/9999 |
| 88104 | Activiteiten van dagcentra voor volwassenen met een lichamelijke handicap, met inbegrip van ambulante hulpverlening | YES | YES | 01/01/2008 | 31/12/9999 |
| 88109 | Overige maatschappelijke dienstverlening zonder huisvesting voor ouderen en lichamelijk gehandicapten | YES | YES | 01/01/2008 | 31/12/9999 |
| 88911 | Kinderdagverblijven en crèches | YES | YES | 01/01/2008 | 31/12/9999 |
| 88912 | Kinderopvang door onthaalmoeders | YES | YES | 01/01/2008 | 31/12/9999 |
| 88919 | Overige kinderopvang | YES | YES | 01/01/2008 | 31/12/9999 |
| 88991 | Activiteiten van dagcentra voor minderjarigen met een mentale handicap, met inbegrip van ambulante hulpverlening | YES | YES | 01/01/2008 | 31/12/9999 |
| 88992 | Activiteiten van dagcentra voor volwassenen met een mentale handicap, met inbegrip van ambulante hulpverlening | YES | YES | 01/01/2008 | 31/12/9999 |
| 88993 | Ambulante hulpverlening aan drugs- en alcoholverslaafden | YES | YES | 01/01/2008 | 31/12/9999 |
| 88994 | Integrale jeugdhulp zonder huisvesting | YES | YES | 01/01/2008 | 31/12/9999 |
| 88995 | Beschutte en sociale werkplaatsen | YES | YES | 01/01/2008 | 31/12/9999 |
| 88996 | Algemeen welzijnswerk zonder huisvesting | YES | YES | 01/01/2008 | 31/12/9999 |
| 88999 | Andere vormen van maatschappelijke dienstverlening zonder huisvesting, n.e.g. | YES | YES | 01/01/2008 | 31/12/9999 |
| 90011 | Beoefening van uitvoerende kunsten door zelfstandig werkende artiesten | NO | NO | 01/01/2008 | 31/12/9999 |
| 90012 | Beoefening van uitvoerende kunsten door artistieke ensembles | YES | YES | 01/01/2008 | 31/12/9999 |
| 90021 | Promotie en organisatie van uitvoerende kunstevenementen | YES | YES | 01/01/2008 | 31/12/9999 |
| 90022 | Ontwerp en bouw van podia | NO | NO | 01/01/2008 | 31/12/9999 |
| 90023 | Gespecialiseerde beeld-, verlichtings- en geluidstechnieken | NO | NO | 01/01/2008 | 31/12/9999 |
| 90029 | Overige ondersteunende activiteiten voor de uitvoerende kunsten | YES | YES | 01/01/2008 | 31/12/9999 |
| 90031 | Scheppende kunsten, m.u.v. ondersteunende diensten | YES | YES | 01/01/2008 | 31/12/9999 |
| 90032 | Ondersteunende activiteiten voor scheppende kunsten | YES | YES | 01/01/2008 | 31/12/9999 |
| 90041 | Exploitatie van schouwburgen, concertzalen en dergelijke | YES | YES | 01/01/2008 | 31/12/9999 |
| 90042 | Exploitatie van culturele centra en multifunctionele zalen ten behoeve van culturele activiteiten | YES | YES | 01/01/2008 | 31/12/9999 |
| 91011 | Bibliotheken, mediatheken en ludotheken | YES | YES | 01/01/2008 | 31/12/9999 |
| 91012 | Openbare archieven | YES | YES | 01/01/2008 | 31/12/9999 |
| 91020 | Musea | YES | YES | 01/01/2008 | 31/12/9999 |
| 91030 | Exploitatie van monumenten en dergelijke toeristenattracties | YES | YES | 01/01/2008 | 31/12/9999 |

| Nomenclatuur geldig vanaf 2008/1 | | | | | |
|---|--|----------------|-------------------------------|------------------------------|-----------------------------|
| Code | Omschrijving | DmfAppl | Sociale Maribel RSZPPO | Begindatum geldigheid | Einddatum geldigheid |
| 91041 | Botanische tuinen en dierentuinen | YES | YES | 01/01/2008 | 31/12/9999 |
| 91042 | Beheer en instandhouding van natuurgebieden | YES | YES | 01/01/2008 | 31/12/9999 |
| 92000 | Loterijen en kansspelen | NO | NO | 01/01/2008 | 31/12/9999 |
| 93110 | Exploitatie van sportaccommodaties | YES | YES | 01/01/2008 | 31/12/9999 |
| 93121 | Activiteiten van voetbalclubs | NO | NO | 01/01/2008 | 31/12/9999 |
| 93122 | Activiteiten van tennisclubs | NO | NO | 01/01/2008 | 31/12/9999 |
| 93123 | Activiteiten van overige balsportclubs | NO | NO | 01/01/2008 | 31/12/9999 |
| 93124 | Activiteiten van wielersportclubs | NO | NO | 01/01/2008 | 31/12/9999 |
| 93125 | Activiteiten van vechtsportclubs | NO | NO | 01/01/2008 | 31/12/9999 |
| 93126 | Activiteiten van watersportclubs | NO | NO | 01/01/2008 | 31/12/9999 |
| 93127 | Activiteiten van paardensportclubs | NO | NO | 01/01/2008 | 31/12/9999 |
| 93128 | Activiteiten van atletiekclubs | NO | NO | 01/01/2008 | 31/12/9999 |
| 93129 | Activiteiten van overige sportclubs | NO | NO | 01/01/2008 | 31/12/9999 |
| 93130 | Fitnesscentra | NO | NO | 01/01/2008 | 31/12/9999 |
| 93191 | Activiteiten van sportbonden en -federaties | YES | YES | 01/01/2008 | 31/12/9999 |
| 93192 | Zelfstandig werkende sportbeoefenaars | NO | NO | 01/01/2008 | 31/12/9999 |
| 93199 | Overige sportactiviteiten, n.e.g. | YES | YES | 01/01/2008 | 31/12/9999 |
| 93211 | Exploitatie van kermisattracties | NO | NO | 01/01/2008 | 31/12/9999 |
| 93212 | Exploitatie van pret- en themaparken | NO | NO | 01/01/2008 | 31/12/9999 |
| 93291 | Exploitatie van snooker- en biljartzalen | NO | NO | 01/01/2008 | 31/12/9999 |
| 93292 | Exploitatie van recreatiedomeinen | NO | NO | 01/01/2008 | 31/12/9999 |
| 93299 | Overige recreatie- en ontspanningsactiviteiten, n.e.g. | YES | NO | 01/01/2008 | 31/12/9999 |
| 94110 | Bedrijfs- en werkgeversorganisaties | YES | NO | 01/01/2008 | 31/12/9999 |
| 94120 | Beroepsorganisaties | NO | NO | 01/01/2008 | 31/12/9999 |
| 94200 | Vakverenigingen | NO | NO | 01/01/2008 | 31/12/9999 |
| 94910 | Religieuze organisaties | NO | NO | 01/01/2008 | 31/12/9999 |
| 94920 | Politieke organisaties | NO | NO | 01/01/2008 | 31/12/9999 |
| 94991 | Verenigingen op het vlak van jeugdwerk | YES | YES | 01/01/2008 | 31/12/9999 |
| 94992 | Verenigingen en bewegingen voor volwassenen | YES | YES | 01/01/2008 | 31/12/9999 |
| 94993 | Verenigingen op het vlak van ziektepreventie en gezondheidsbevordering | YES | YES | 01/01/2008 | 31/12/9999 |
| 94994 | Verenigingen op het vlak van milieu en mobiliteit | YES | NO | 01/01/2008 | 31/12/9999 |
| 94995 | Verenigingen op het vlak van ontwikkelingssamenwerking | YES | NO | 01/01/2008 | 31/12/9999 |

| Nomenclatuur geldig vanaf 2008/1 | | | | | |
|---|--|----------------|-------------------------------|------------------------------|-----------------------------|
| Code | Omschrijving | DmfAppl | Sociale Maribel RSZPPO | Begindatum geldigheid | Einddatum geldigheid |
| 94999 | Overige verenigingen, n.e.g. | YES | YES | 01/01/2008 | 31/12/9999 |
| 95110 | Reparatie van computers en randapparatuur | NO | NO | 01/01/2008 | 31/12/9999 |
| 95120 | Reparatie van communicatieapparatuur | NO | NO | 01/01/2008 | 31/12/9999 |
| 95210 | Reparatie van consumentenelektronica | NO | NO | 01/01/2008 | 31/12/9999 |
| 95220 | Reparatie van huishoudapparaten en van werktuigen voor gebruik in huis en tuin | NO | NO | 01/01/2008 | 31/12/9999 |
| 95230 | Reparatie van schoeisel en lederwaren | NO | NO | 01/01/2008 | 31/12/9999 |
| 95240 | Reparatie van meubelen en stoffering | NO | NO | 01/01/2008 | 31/12/9999 |
| 95250 | Reparatie van uurwerken en sieraden | NO | NO | 01/01/2008 | 31/12/9999 |
| 95290 | Reparatie van andere consumentenartikelen | NO | NO | 01/01/2008 | 31/12/9999 |
| 96011 | Activiteiten van industriële wasserijen | NO | NO | 01/01/2008 | 31/12/9999 |
| 96012 | Activiteiten van wasserettes en wassalons ten behoeve van particulieren | NO | NO | 01/01/2008 | 31/12/9999 |
| 96021 | Haarverzorging | NO | NO | 01/01/2008 | 31/12/9999 |
| 96022 | Schoonheidsverzorging | NO | NO | 01/01/2008 | 31/12/9999 |
| 96031 | Uitvaartverzorging | YES | NO | 01/01/2008 | 31/12/9999 |
| 96032 | Beheer van kerkhoven en activiteiten van crematoria | YES | NO | 01/01/2008 | 31/12/9999 |
| 96040 | Sauna's, solaria, baden enz. | NO | NO | 01/01/2008 | 31/12/9999 |
| 96091 | Contactbemiddelingsbureaus en dergelijke | NO | NO | 01/01/2008 | 31/12/9999 |
| 96092 | Plaatsen van tatoeages en piercings | NO | NO | 01/01/2008 | 31/12/9999 |
| 96093 | Diensten in verband met de verzorging van huisdieren, m.u.v. veterinaire diensten | NO | NO | 01/01/2008 | 31/12/9999 |
| 96094 | Africhten van huisdieren | NO | NO | 01/01/2008 | 31/12/9999 |
| 96095 | Pensions voor huisdieren | NO | NO | 01/01/2008 | 31/12/9999 |
| 96099 | Overige persoonlijke diensten | NO | NO | 01/01/2008 | 31/12/9999 |
| 97000 | Huishoudens als werkgever van huishoudelijk personeel | NO | NO | 01/01/2008 | 31/12/9999 |
| 98100 | Niet-gedifferentieerde productie van goederen door particuliere huishoudens voor eigen gebruik | NO | NO | 01/01/2008 | 31/12/9999 |
| 98200 | Niet-gedifferentieerde productie van diensten door particuliere huishoudens voor eigen gebruik | NO | NO | 01/01/2008 | 31/12/9999 |
| 99000 | Extraterritoriale organisaties en lichamen | NO | NO | 01/01/2008 | 31/12/9999 |
| 99901 | In herscholing zijnde werkloze arbeiders | NO | NO | 01/01/2008 | 31/12/9999 |
| 99902 | Arbeiders, slachtoffers van een arbeidsongeval of een beroepsziekte die een vergoeding of een lijfrente genieten | NO | NO | 01/01/2008 | 31/12/9999 |
| 99903 | Arbeiders die andere sociale prestaties genieten | NO | NO | 01/01/2008 | 31/12/9999 |

| Nomenclatuur geldig vanaf 2008/1 | | | | | |
|---|--|----------------|---------------------------------------|----------------------------------|---------------------------------|
| Code | Omschrijving | DmfAppl | Sociale Maribel RSZPPO | Begindatum geldigheid | Einddatum geldigheid |
| 99904 | B.T.K., D.A.C., PRIME en stagiairs in sommige overheidsbedrijven die aan een saneringsplan onderworpen zijn | NO | NO | 01/01/2008 | 31/12/9999 |
| 99905 | Werkgevers van in het buitenland tewerkgestelde werknemers - buitenlandse werkgevers die lonen uitbetalen aan in België door een zusteronderneming tewerkgestelde werknemers | NO | NO | 01/01/2008 | 31/12/9999 |

DMFAPPL- Bijlage nummer 31: Lijst van de NACE-codes
Versie: 2016/2

Publicatiedatum:

31/05/2016

Inhoud van de bijlage: 



AN2015-2-NL31.pdf



AN2015-2-NL31.docx



AN2015-2-NL31.xlsx



AN2015-2-NL31.txt



AN2015-2-NL31.xml

Tussentijdse informatie:

| Categorie | Code DMFA PPO | Code DMF A | Omschrijving | Geldig vanaf trimester | Geldig tot trimester | Begindatum geldigheid | Einddatum geldigheid |
|--------------------------------------|---------------|------------|---|------------------------|----------------------|-----------------------|----------------------|
| Aangepast loon bij ziekte of ongeval | 212 | 20 | Ziekte of ongeval : de vergoeding overeenstemmend met 60 % van het gedeelte van het normale loon dat de loongrens die in aanmerking komt voor de berekening van de uitkering van ziekte- en invaliditeitsverzekering niet overschrijdt, voor de periode van 7 dagen volgend op het gewaarborgde weekloon - enkel voor contractuele handarbeiders en contractuele hoofdarbeiders die ten minste een maand anciënniteit hebben en die zich ofwel bevinden in een proeftijd, ofwel werden aangeworven voor een bepaalde tijd van minder dan drie maanden, ofwel werden aangeworven voor een duidelijk omschreven werk dat niet langer duurt dan drie maanden | 2004/3 | 9999/4 | 01/01/1900 | 31/12/9999 |
| Aangepast loon bij ziekte of ongeval | 213 | 20 | Ziekte of ongeval : aanvulling voor de 2e, 3e en 4e week arbeidsongeschiktheid - enkel voor contractuele handarbeiders en voor contractuele hoofdarbeiders aangeworven op proef of voor minder dan drie maanden | 2004/3 | 9999/4 | 01/01/1900 | 31/12/9999 |
| Aangepast loon bij ziekte of ongeval | 215 | 20 | Ziekte of ongeval : andere aanvulling in verband met ongeval of ziekte | 2004/3 | 9999/4 | 01/01/1900 | 31/12/9999 |
| Aangifte Sociaal Risico - exact loon | 21 | 21 | Voordelen niet onderworpen aan de gewone RSZ-bijdragen | 2004/3 | 9999/4 | 01/01/1900 | 31/12/9999 |
| Aangifte Sociaal Risico - exact loon | 30 | 30 | Gewaarborgd loon tweede week | 2004/3 | 9999/4 | 01/01/1900 | 31/12/9999 |
| Aangifte Sociaal Risico - exact loon | 31 | 31 | Vergoeding CAO 12bis/13bis | 2004/3 | 9999/4 | 01/01/1900 | 31/12/9999 |
| Aangifte Sociaal Risico - exact loon | 32 | 32 | Nettoloon activeringsprogramma | 2004/3 | 9999/4 | 01/01/1900 | 31/12/9999 |
| Aangifte Sociaal Risico - exact loon | 33 | 33 | Brutto bezoldiging voor een deeltijdse werknemer met inkomensgarantie-uitkering | 2004/3 | 9999/4 | 01/01/1900 | 31/12/9999 |
| Basisloon | 101 | 1 | Geïndexeerd basisloon (zonder wettelijke of buitenwettelijke premies en vergoedingen) | 2004/3 | 9999/4 | 01/01/1900 | 31/12/9999 |
| Basisloon | 110 | 20 | Geïndexeerd basisloon dat toegekend wordt aan een naar het buitenland gedetacheerd vastbenoemd personeelslid en dat in aanmerking komt voor het overheidspensioen | 2005/1 | 9999/4 | 01/01/1900 | 31/12/9999 |

| Categorie | Code DMFA PPO | Code DMF A | Omschrijving | Geldig vanaf trimester | Geldig tot trimester | Begindatum geldigheid | Einddatum geldigheid |
|---|---------------|------------|---|------------------------|----------------------|-----------------------|----------------------|
| Basisloon | 120 | 1 | Loon betaald aan een vastbenoemd personeelslid dat afwezig is in het kader van een maatregel tot reorganisatie van de arbeidstijd - onderworpen aan socialezekerheidsbijdragen - geen pensioenbijdragen | 2005/1 | 2010/4 | 01/01/1900 | 31/12/2010 |
| Basisloon | 120 | 51 | Loon betaald aan een vastbenoemd personeelslid dat afwezig is in het kader van een maatregel tot reorganisatie van de arbeidstijd - onderworpen aan socialezekerheidsbijdragen - geen pensioenbijdragen | 2011/1 | 9999/4 | 01/01/2011 | 31/12/9999 |
| Basisloon | 150 | 1 | Activeringsuitkering die de RVA of het OCMW toekent aan een werknemer, aangeworven in het kader van een tewerkstellingsmaatregel | 2010/1 | 9999/4 | 01/01/2010 | 31/12/9999 |
| Basisloon | 160 | 1 | Deel van het loon (10%) van de in een startbaanovereenkomst tewerkgestelde werknemer dat door de werkgever wordt besteed aan zijn opleiding - art. 33, § 2 van de wet van 24-12-1999 | 2004/3 | 9999/4 | 01/01/1900 | 31/12/9999 |
| Basisloon | 170 | 51 | Loon betaald aan een vastbenoemd personeelslid dat volledig afwezig is in het kader van een maatregel tot reorganisatie van de arbeidstijd - onderworpen aan socialezekerheidsbijdragen - pensioenbijdragen | 2011/1 | 9999/4 | 01/01/2011 | 31/12/9999 |
| Beroepsziekten - publieke sector | 140 | 1 | Vergoeding voor periode van tijdelijke arbeidsongeschiktheid wegens erkende beroepsziekte (artikel 21 van KB van 21-01-1993) | 2004/3 | 9999/4 | 01/01/1900 | 31/12/9999 |
| Bijkomende vergoedingen van algemene aard | 401 | 20 | Loon voor niet-recupereerbare overuren - vrijgesteld | 2004/3 | 9999/4 | 01/01/1900 | 31/12/9999 |
| Bijkomende vergoedingen van algemene aard | 403 | 20 | Geschenken in natura, in speciën of in de vorm van cheques binnen de voorwaarden van artikel 19, § 2, 14° van het KB van 28-11-1969, en prijsverminderingen op eigen producten of diensten binnen de voorwaarden van artikel 19, § 2, 19° van het KB van 28-11-1969 | 2004/3 | 9999/4 | 01/01/1900 | 31/12/9999 |
| Bijkomende vergoedingen van algemene aard | 404 | 20 | Voordelen in natura of in de vorm van cheques - verband met prestaties van het kwartaal - vrijgesteld | 2004/3 | 9999/4 | 01/01/1900 | 31/12/9999 |
| Bijkomende vergoedingen van algemene aard | 406 | 20 | Voordelen in natura of in de vorm van cheques - geen verband met prestaties van het kwartaal - vrijgesteld | 2004/3 | 9999/4 | 01/01/1900 | 31/12/9999 |

| Categorie | Code DMFA PPO | Code DMF A | Omschrijving | Geldig vanaf trimester | Geldig tot trimester | Begindatum geldigheid | Einddatum geldigheid |
|---|---------------|------------|---|------------------------|----------------------|-----------------------|----------------------|
| Bijkomende vergoedingen van algemene aard | 408 | 20 | Bedrag werkgeversaandeel in de maaltijdcheques toegekend binnen de voorwaarden van artikel 19bis, § 2 van het KB van 28-11-1969 | 2004/3 | 9999/4 | 01/01/1900 | 31/12/9999 |
| Bijkomende vergoedingen van algemene aard | 409 | 20 | Bedrag werknemersaandeel in de maaltijdcheques toegekend binnen de voorwaarden van artikel 19bis, § 2 van het KB van 28-11-1969 | 2004/3 | 9999/4 | 01/01/1900 | 31/12/9999 |
| Bijkomende vergoedingen van algemene aard | 417 | 20 | Eindejaarspremie - vrijgesteld | 2004/3 | 9999/4 | 01/01/1900 | 31/12/9999 |
| Bijkomende vergoedingen van algemene aard | 421 | 20 | Haard- en standplaatstoelage - vrijgesteld | 2004/3 | 9999/4 | 01/01/1900 | 31/12/9999 |
| Bijkomende vergoedingen van algemene aard | 422 | 20 | Diplomavergoeding - vrijgesteld | 2004/3 | 9999/4 | 01/01/1900 | 31/12/9999 |
| Bijkomende vergoedingen van algemene aard | 423 | 20 | Vergoeding kennis 2e taal - vrijgesteld | 2004/3 | 9999/4 | 01/01/1900 | 31/12/9999 |
| Bijkomende vergoedingen van algemene aard | 424 | 20 | Toelage hogere functie - vrijgesteld | 2004/3 | 9999/4 | 01/01/1900 | 31/12/9999 |
| Bijkomende vergoedingen van algemene aard | 433 | 20 | Andere toelagen en premies - geen verband met prestaties in het kwartaal - vrijgesteld | 2004/3 | 9999/4 | 01/01/1900 | 31/12/9999 |
| Bijkomende vergoedingen van algemene aard | 434 | 20 | Andere toelagen en premies - verband met prestaties in het kwartaal - vrijgesteld | 2004/3 | 9999/4 | 01/01/1900 | 31/12/9999 |
| Bijkomende vergoedingen van algemene aard | 435 | 20 | Vergoeding voor nachtprestaties - vrijgesteld van socialezekerheidsbijdragen - geen pensioenbijdragen | 2004/3 | 9999/4 | 01/01/1900 | 31/12/9999 |
| Bijkomende vergoedingen van algemene aard | 436 | 20 | Vergoeding voor prestaties tijdens weekend en feestdagen - vrijgesteld van socialezekerheidsbijdragen - geen pensioenbijdragen | 2004/3 | 9999/4 | 01/01/1900 | 31/12/9999 |
| Bijkomende vergoedingen van algemene aard | 437 | 20 | Wachtvergoeding - vrijgesteld | 2004/3 | 9999/4 | 01/01/1900 | 31/12/9999 |
| Bijkomende vergoedingen van algemene aard | 440 | 20 | De aan de werknemer verschuldigde vergoedingen wanneer de werkgever zijn wettelijke, contractuele of statutaire verplichtingen niet nakomt (bijvoorbeeld ontslagvergoeding voor beschermde werknemer) | 2004/3 | 9999/4 | 01/01/1900 | 31/12/9999 |

| Categorie | Code DMFA PPO | Code DMF A | Omschrijving | Geldig vanaf trimester | Geldig tot trimester | Begindatum geldigheid | Einddatum geldigheid |
|---|---------------|------------|--|------------------------|----------------------|-----------------------|----------------------|
| Bijkomende vergoedingen van algemene aard | 441 | 20 | Vergoeding voor kledij, huisvesting, reis- en verblijfkosten (bijv. kosten eigen aan de werkgever = terugbetaling van kosten of ter beschikking stellen van werkkledij, uitrusting of vervoer) | 2004/3 | 9999/4 | 01/01/1900 | 31/12/9999 |
| Bijkomende vergoedingen van algemene aard | 442 | 20 | Terugbetaling verplaatsingskosten van en naar het werk | 2004/3 | 9999/4 | 01/01/1900 | 31/12/9999 |
| Bijkomende vergoedingen van algemene aard | 443 | 20 | Bedrag toegekend wegens aansluiting bij een vakorganisatie | 2004/3 | 9999/4 | 01/01/1900 | 31/12/9999 |
| Bijkomende vergoedingen van algemene aard | 444 | 20 | Supplement toegekend wegens een socialezekerheidsvoordeel voor een andere reden dan een uitkering ingevolge ziekte of ongeval (bijv. aanmoedigingspremie loopbaanonderbreking, premie hospitalisatieverzekering) | 2004/3 | 9999/4 | 01/01/1900 | 31/12/9999 |
| Bijkomende vergoedingen van algemene aard | 452 | 20 | Premie uitgekeerd aan een werknemer die halftijds vervroegd uitdienst treedt (wet van 10-04-1995 betreffende de herverdeling van de arbeid in de openbare sector) | 2004/3 | 9999/4 | 01/01/1900 | 31/12/9999 |
| Bijkomende vergoedingen van algemene aard | 454 | 20 | Vergoeding voor ceremoniemeesters, wachters, conservators, grafdelvers, brigadier-grafdelvers, dragers bij de begrafenisdienst, beambten bij het lijkenhuis en het mortuarium - vrijgesteld van socialezekerheidsbijdragen - pensioenbijdragen | 2005/1 | 9999/4 | 01/01/2005 | 31/12/9999 |
| Bijkomende vergoedingen van algemene aard | 490 | 20 | Rente (gehele of gedeeltelijke) blijvende arbeidsongeschiktheid wegens beroepsziekte of arbeidsongeval | 2004/3 | 9999/4 | 01/01/1900 | 31/12/9999 |
| Bijkomende vergoedingen van algemene aard | 801 | 1 | Loon voor niet-recupereerbare overuren - onderworpen | 2004/3 | 9999/4 | 01/01/1900 | 31/12/9999 |
| Bijkomende vergoedingen van algemene aard | 804 | 1 | Voordelen in natura of in de vorm van cheques - verband met prestaties van het kwartaal - onderworpen | 2004/3 | 9999/4 | 01/01/1900 | 31/12/9999 |
| Bijkomende vergoedingen van algemene aard | 806 | 2 | Voordelen in natura of in de vorm van cheques - geen verband met prestaties van het kwartaal - onderworpen | 2004/3 | 9999/4 | 01/01/1900 | 31/12/9999 |
| Bijkomende vergoedingen van algemene aard | 817 | 2 | Eindejaarspremie - onderworpen | 2004/3 | 9999/4 | 01/01/1900 | 31/12/9999 |
| Bijkomende vergoedingen van algemene aard | 821 | 1 | Haard- en standplaatstoelage - onderworpen | 2004/3 | 9999/4 | 01/01/1900 | 31/12/9999 |

| Categorie | Code DMFA PPO | Code DMF A | Omschrijving | Geldig vanaf trimester | Geldig tot trimester | Begindatum geldigheid | Einddatum geldigheid |
|---|---------------|------------|--|------------------------|----------------------|-----------------------|----------------------|
| Bijkomende vergoedingen van algemene aard | 822 | 1 | Diplomavergoeding - onderworpen | 2004/3 | 9999/4 | 01/01/1900 | 31/12/9999 |
| Bijkomende vergoedingen van algemene aard | 823 | 1 | Vergoeding kennis 2e taal - onderworpen | 2004/3 | 9999/4 | 01/01/1900 | 31/12/9999 |
| Bijkomende vergoedingen van algemene aard | 824 | 1 | Toelage hogere functie - onderworpen | 2004/3 | 9999/4 | 01/01/1900 | 31/12/9999 |
| Bijkomende vergoedingen van algemene aard | 833 | 2 | Andere toelagen en premies - geen verband met prestaties van het kwartaal - onderworpen | 2004/3 | 9999/4 | 01/01/1900 | 31/12/9999 |
| Bijkomende vergoedingen van algemene aard | 834 | 1 | Andere toelagen en premies - verband met prestaties van het kwartaal - onderworpen | 2004/3 | 9999/4 | 01/01/1900 | 31/12/9999 |
| Bijkomende vergoedingen van algemene aard | 835 | 1 | Vergoeding voor nachtprestaties - onderworpen aan socialezekerheidsbijdragen - geen pensioenbijdragen | 2004/3 | 9999/4 | 01/01/1900 | 31/12/9999 |
| Bijkomende vergoedingen van algemene aard | 836 | 1 | Vergoeding voor prestaties tijdens weekend en feestdagen - onderworpen aan socialezekerheidsbijdragen - geen pensioenbijdragen | 2004/3 | 9999/4 | 01/01/1900 | 31/12/9999 |
| Bijkomende vergoedingen van algemene aard | 837 | 1 | Wachtvergoeding - onderworpen | 2004/3 | 9999/4 | 01/01/1900 | 31/12/9999 |
| Bijkomende vergoedingen van algemene aard | 851 | 5 | Weddensupplement uitgekeerd aan een werknemer die heeft gekozen voor de vrijwillige vierdagenweek (wet van 10-04-1995 betreffende de herverdeling van de arbeid in de openbare sector) | 2004/3 | 9999/4 | 01/01/1900 | 31/12/9999 |
| Bijkomende vergoedingen van algemene aard | 853 | 1 | Premie uitgekeerd aan het verplegend en verzorgend personeel of het personeel dat hiermee gelijkgesteld is bij arbeidsduurvermindering in het kader van eindloopbaan (KB van 23-09-2002) | 2004/3 | 9999/4 | 01/01/1900 | 31/12/9999 |
| Bijkomende vergoedingen van algemene aard | 854 | 1 | Vergoeding voor ceremoniemeesters, wachters, conservators, grafdelvers, brigadier-grafdelvers, dragers bij de begrafenisdienst, beambten bij het lijkenhuis en het mortuarium - onderworpen aan socialezekerheidsbijdragen - pensioenbijdragen | 2005/1 | 9999/4 | 01/01/2005 | 31/12/9999 |

| Category | Code DMFA PPO | Code DMF A | Omschrijving | Geldig vanaf trimester | Geldig tot trimester | Begindatum geldigheid | Einddatum geldigheid |
|---|---------------|------------|---|------------------------|----------------------|-----------------------|----------------------|
| Bijkomende vergoedingen van algemene aard | 855 | 1 | Weddensupplementen toegekend met toepassing van de punten 6.2. en 6.3. van het Sociaal Handvest van 28-4-1994 in het Brussels Hoofdstedelijk Gewest - onderworpen aan socialezekerheidsbijdragen - pensioenbijdragen | 2005/1 | 9999/4 | 01/01/2005 | 31/12/9999 |
| Bijkomende vergoedingen van algemene aard | 940 | 1 | Vergoedingen voor prestaties verricht in het kader van de dienst 100 | 2004/3 | 9999/4 | 01/01/1900 | 31/12/9999 |
| Bijkomende vergoedingen voor specifieke personeelscategorieën - beroepspersoneel van de hulpverleningszones | 553 | 20 | Premie voor operationaliteit en onregelmatige prestaties van de brandweerlieden (artikelen 25-26 van het KB van 19-4-2014 - vrijgesteld van socialezekerheidsbijdragen ingevolge artikel 30) | 2015/1 | 9999/4 | 01/01/1900 | 31/12/9999 |
| Bijkomende vergoedingen voor specifieke personeelscategorieën - beroepspersoneel van de hulpverleningszones | 557 | 20 | Jaarlijks weddensupplement voor chef van de brandweerdienst (Ministeriële Omzendbrief van 21-01-1973, Ministeriële Omzendbrief van 23-01-1975 en KB van 20-06-1994) - vrijgesteld van socialezekerheidsbijdragen ingevolge artikel 30 | 2004/3 | 9999/4 | 01/01/1900 | 31/12/9999 |
| Bijkomende vergoedingen voor specifieke personeelscategorieën - beroepspersoneel van de hulpverleningszones | 951 | 2 | Weddensupplement toegekend aan officieren van de brandweer die deelnemen aan de permanentie van brandweerkorps (omzendbrief van 03-03-1995) | 2004/3 | 9999/4 | 01/01/1900 | 31/12/9999 |
| Bijkomende vergoedingen voor specifieke personeelscategorieën - beroepspersoneel van de hulpverleningszones | 954 | 1 | Aanvullende vergoeding uren opt-out (artikel 7, §2 van de wet van 19-4-2014) | 2015/1 | 9999/4 | 01/01/1900 | 31/12/9999 |
| Bijkomende vergoedingen voor specifieke personeelscategorieën - beroepspersoneel van de hulpverleningszones | 957 | 2 | Jaarlijks weddensupplement voor chef van de brandweerdienst (Ministeriële Omzendbrief van 21-01-1973, Ministeriële Omzendbrief van 23-01-1975 en KB van 20-06-1994) - onderworpen aan socialezekerheidsbijdragen | 2004/3 | 9999/4 | 01/01/1900 | 31/12/9999 |
| Bijkomende vergoedingen voor specifieke personeelscategorieën - geneesheren | 524 | 20 | Variabel deel in de verdeling van de pool - vrijgesteld van socialezekerheidsbijdragen ingevolge artikel 30 | 2004/3 | 9999/4 | 01/01/1900 | 31/12/9999 |

| Categorie | Code DMFA PPO | Code DMF A | Omschrijving | Geldig vanaf trimester | Geldig tot trimester | Begindatum geldigheid | Einddatum geldigheid |
|--|---------------|------------|--|------------------------|----------------------|-----------------------|----------------------|
| Bijkomende vergoedingen voor specifieke personeelscategorieën - geneesheren | 921 | 1 | Barema, gewaarborgde wedde, gewaarborgd aandeel in de pool of uitsluitend honoraria | 2004/3 | 2010/4 | 01/01/1900 | 31/12/2010 |
| Bijkomende vergoedingen voor specifieke personeelscategorieën - geneesheren | 924 | 1 | Variabel deel in de verdeling van de pool - onderworpen aan socialezekerheidsbijdragen | 2004/3 | 9999/4 | 01/01/1900 | 31/12/9999 |
| Bijkomende vergoedingen voor specifieke personeelscategorieën - personeel van de onderwijsinstellingen | 501 | 20 | Vergoeding voor bijkomende prestaties vrijgesteld op basis van artikel 19, § 2, 9° van het KB van 28-11-1969 (bijv. toezicht in het kleuter- en lager onderwijs, busbegeleiding) | 2004/3 | 9999/4 | 01/01/1900 | 31/12/9999 |
| Bijkomende vergoedingen voor specifieke personeelscategorieën - personeel van de onderwijsinstellingen | 502 | 20 | Vergoeding voor bijkomende prestaties bedoeld bij KB nr. 418 van 16-07-1986 (bijv. toezicht ander dan in het kleuter- en lager onderwijs...) - vrijgesteld van socialezekerheidsbijdragen ingevolge artikel 30 | 2004/3 | 9999/4 | 01/01/1900 | 31/12/9999 |
| Bijkomende vergoedingen voor specifieke personeelscategorieën - personeel van de onderwijsinstellingen | 503 | 20 | Vergoeding voor bijkomende prestaties andere dan bedoeld bij KB nr. 418 van 16-07-1986 - vrijgesteld van socialezekerheidsbijdragen ingevolge artikel 30 | 2004/3 | 2009/1 | 01/01/1900 | 31/03/2009 |
| Bijkomende vergoedingen voor specifieke personeelscategorieën - personeel van de onderwijsinstellingen | 506 | 20 | Aanvullingen die geen verband houden met bijkomende prestaties (bijv. anciënniteitstoeslag) - vrijgesteld van socialezekerheidsbijdragen ingevolge artikel 30 | 2004/3 | 9999/4 | 01/01/1900 | 31/12/9999 |
| Bijkomende vergoedingen voor specifieke personeelscategorieën - personeel van de onderwijsinstellingen | 902 | 1 | Vergoeding voor bijkomende prestaties bedoeld bij KB nr. 418 van 16-07-1986 (bijv. toezicht ander dan in het kleuter en lager onderwijs...) - onderworpen aan socialezekerheidsbijdragen | 2004/3 | 9999/4 | 01/01/1900 | 31/12/9999 |

| Categorie | Code DMFA PPO | Code DMF A | Omschrijving | Geldig vanaf trimester | Geldig tot trimester | Begindatum geldigheid | Einddatum geldigheid |
|--|---------------|------------|--|------------------------|----------------------|-----------------------|----------------------|
| Bijkomende vergoedingen voor specifieke personeelscategorieën - personeel van de onderwijsinstellingen | 903 | 1 | Vergoeding voor bijkomende prestaties andere dan bedoeld bij KB 418 van 16-07-1986 - onderworpen aan socialezekerheidsbijdragen | 2004/3 | 2010/4 | 01/01/1900 | 31/12/2010 |
| Bijkomende vergoedingen voor specifieke personeelscategorieën - personeel van de onderwijsinstellingen | 906 | 2 | Aanvullingen die geen verband houden met bijkomende prestaties (bijv. anciënniteitstoeslag) - onderworpen aan socialezekerheidsbijdragen | 2004/3 | 9999/4 | 01/01/1900 | 31/12/9999 |
| Bijkomende vergoedingen voor specifieke personeelscategorieën - politiepersoneel (nieuw statuut) | 570 | 20 | Nieuw statuut - diverse toelagen en vergoedingen - vrijgesteld | 2004/3 | 9999/4 | 01/01/1900 | 31/12/9999 |
| Bijkomende vergoedingen voor specifieke personeelscategorieën - politiepersoneel (nieuw statuut) | 961 | 1 | Weddenbijslag voor de uitoefening van een mandaat (art. XI.II.17 van KB van 30-03-2001) | 2004/3 | 9999/4 | 01/01/1900 | 31/12/9999 |
| Bijkomende vergoedingen voor specifieke personeelscategorieën - politiepersoneel (nieuw statuut) | 962 | 1 | Toelage voor dienstprestaties uitgevoerd op een zaterdag, een zondag, een feestdag of tijdens de nacht (art. XI.III.6 van KB van 30-03-2001) | 2004/3 | 9999/4 | 01/01/1900 | 31/12/9999 |
| Bijkomende vergoedingen voor specifieke personeelscategorieën - politiepersoneel (nieuw statuut) | 970 | 1 | Diverse toelagen en vergoedingen zoals bepaald in KB van 30-3-2001 - onderworpen | 2004/3 | 9999/4 | 01/01/1900 | 31/12/9999 |
| Bijkomende vergoedingen voor specifieke personeelscategorieën - politiepersoneel (nieuw statuut) | 971 | 1 | Diverse toelagen en vergoedingen andere dan deze bepaald in KB van 30-3-2001 - onderworpen | 2005/1 | 9999/4 | 01/01/2005 | 31/12/9999 |

| Categorie | Code DMFA PPO | Code DMF A | Omschrijving | Geldig vanaf trimester | Geldig tot trimester | Begindatum geldigheid | Einddatum geldigheid |
|--|---------------|------------|---|------------------------|----------------------|-----------------------|----------------------|
| Bijkomende vergoedingen voor specifieke personeelscategorieën - politiepersoneel (nieuw statuut) | 976 | 2 | Competentieontwikkelingstoelage (art. XI.II.22bis van het KB van 30-03-2001) | 2007/1 | 9999/4 | 01/01/2007 | 31/12/9999 |
| Bijkomende vergoedingen voor specifieke personeelscategorieën - politiepersoneel (nieuw statuut) | 992 | 1 | Overgangstoelagen (art. XII.XI van KB van 30-03-2001) | 2004/3 | 9999/4 | 01/01/1900 | 31/12/9999 |
| Bijkomende vergoedingen voor specifieke personeelscategorieën - politiepersoneel (nieuw statuut) | 993 | 1 | Vormings- en meesterschapstoelage (artikelen 32 en 34 van het KB van 18-3-2003) | 2010/1 | 9999/4 | 01/01/2010 | 31/12/9999 |
| Bijkomende vergoedingen voor specifieke personeelscategorieën - politiepersoneel (nieuw statuut) en personeel van de hulpverleningszones | 974 | 1 | Toelage voor de bijzondere rekenplichtige van de politiezone (art. 30 en 32 van de wet van 07-12-1998 en KB van 29-11-2001) en toelage voor de bijzondere rekenplichtige van de hulpverleningszone (KB van 29-06-2014) | 2004/3 | 9999/4 | 01/01/1900 | 31/12/9999 |
| Bijkomende vergoedingen voor specifieke personeelscategorieën - politiepersoneel (nieuw statuut) en personeel van de hulpverleningszones | 975 | 1 | Toelage voor de secretaris van de politiezone (artikel 29 en 32bis van de wet van 07-12-1998) en mandaattoelage voor de commandant van de hulpverleningszone (KB van 10-06-2014) | 2004/3 | 9999/4 | 01/01/1900 | 31/12/9999 |
| Bijkomende vergoedingen voor specifieke personeelscategorieën - politiepersoneel (oud statuut) | 556 | 20 | Vergoeding voor kosten gemaakt bij de uitoefening van opdrachten van de gerechtelijke politie (bijv.: KB van 22-12-1997) | 2004/3 | 9999/4 | 01/01/1900 | 31/12/9999 |
| Bijkomende vergoedingen voor specifieke personeelscategorieën - politiepersoneel (oud statuut) | 558 | 20 | Weddensupplement toegekend aan adjunct-politiecommissarissen die een wachtdienst verrichten in het kader van een permanentie van 22 uur tot 6 uur, op zondagen en op feestdagen (Ministeriële omzendbrief van 30-12-1971) - vrijgesteld van socialezekerheidsbijdragen ingevolge artikel 30 | 2004/3 | 2008/4 | 01/01/1900 | 31/12/2008 |

| Categorie | Code DMFA PPO | Code DMF A | Omschrijving | Geldig vanaf trimester | Geldig tot trimester | Begindatum geldigheid | Einddatum geldigheid |
|--|---------------|------------|--|------------------------|----------------------|-----------------------|----------------------|
| Bijkomende vergoedingen voor specifieke personeelscategorieën - politiepersoneel (oud statuut) | 591 | 20 | Specifieke toelagen en vergoedingen - vrijgesteld - voor ex-rijkswachters, ex-leden van de gerechtelijke politie en ex-militairen die kiezen voor het oude statuut | 2004/3 | 9999/4 | 01/01/1900 | 31/12/9999 |
| Bijkomende vergoedingen voor specifieke personeelscategorieën - politiepersoneel (oud statuut) | 952 | 1 | Weddensupplement toegekend aan (hoofd)inspecteurs van de gemeentelijke politie bekleed met de hoedanigheid van officier van gerechtelijke politie, hulpofficier van de procureur des Konings (POL 45 van 21-05-1993 en KB van 20-06-1994) | 2004/3 | 2008/4 | 01/01/1900 | 31/12/2008 |
| Bijkomende vergoedingen voor specifieke personeelscategorieën - politiepersoneel (oud statuut) | 958 | 1 | Weddensupplement toegekend aan adjunct-politiecommissarissen die een wachtdienst verrichten in het kader van een permanentie van 22 uur tot 6 uur, op zondagen en op feestdagen (Ministeriële omzendbrief van 30-12-1971) - onderworpen aan socialezekerheidsbijdragen | 2004/3 | 2008/4 | 01/01/1900 | 31/12/2008 |
| Bijkomende vergoedingen voor specifieke personeelscategorieën - politiepersoneel (oud statuut) | 991 | 1 | Specifieke toelagen en vergoedingen - onderworpen - voor ex-rijkswachters, ex-leden van de gerechtelijke politie en ex-militairen die kiezen voor het oude statuut | 2004/3 | 9999/4 | 01/01/1900 | 31/12/9999 |
| Bijkomende vergoedingen voor specifieke personeelscategorieën - verplegend en verzorgend personeel | 510 | 20 | Weddensupplement voor buitengewone prestaties zoals bepaald in de omzendbrief van het Ministerie van Volksgezondheid en van het Gezin van 03-11-1972 - vrijgesteld van socialezekerheidsbijdragen ingevolge artikel 30 | 2004/3 | 9999/4 | 01/01/1900 | 31/12/9999 |
| Bijkomende vergoedingen voor specifieke personeelscategorieën - verplegend en verzorgend personeel | 512 | 20 | Weddensupplement voor nachtprestaties (bijvoorbeeld 2,05 EUR/uur op basis van de ministeriële omzendbrief van 17-04-1989) - vrijgesteld van socialezekerheidsbijdragen ingevolge artikel 30 | 2004/3 | 9999/4 | 01/01/1900 | 31/12/9999 |
| Bijkomende vergoedingen voor specifieke personeelscategorieën - verplegend en verzorgend personeel | 910 | 1 | Weddensupplement voor buitengewone prestaties zoals bepaald in de omzendbrief van het Ministerie van Volksgezondheid en van het Gezin van 03-11-1972 - onderworpen aan socialezekerheidsbijdragen | 2004/3 | 9999/4 | 01/01/1900 | 31/12/9999 |

| Categorie | Code DMFA PPO | Code DMF A | Omschrijving | Geldig vanaf trimester | Geldig tot trimester | Begindatum geldigheid | Einddatum geldigheid |
|--|---------------|------------|--|------------------------|----------------------|-----------------------|----------------------|
| Bijkomende vergoedingen voor specifieke personeelscategorieën - verplegend en verzorgend personeel | 912 | 1 | Weddensupplement voor nachtprestaties (bijvoorbeeld 2,05 EUR/uur op basis van de ministeriële omzendbrief van 17-04-1989) - onderworpen aan socialezekerheidsbijdragen | 2004/3 | 9999/4 | 01/01/1900 | 31/12/9999 |
| Bijkomende vergoedingen voor specifieke personeelscategorieën - verplegend en verzorgend personeel | 914 | 1 | 4, 8 of 12 % hoofdverplegers | 2004/3 | 9999/4 | 01/01/1900 | 31/12/9999 |
| Bijkomende vergoedingen voor specifieke personeelscategorieën - verplegend en verzorgend personeel | 916 | 1 | Weddensupplement voor prestaties tijdens weekend of feestdagen (bijvoorbeeld 1,02 EUR/uur op basis van de omzendbrief RIZIV van 17-07-1992) | 2004/3 | 9999/4 | 01/01/1900 | 31/12/9999 |
| Bijkomende vergoedingen voor specifieke personeelscategorieën - verplegend en verzorgend personeel | 917 | 2 | Attractiviteitspremie - KB van 12-05-2006 en federaal gezondheidsakkoord van de publieke sector van 23-06-2005 | 2007/1 | 9999/4 | 01/01/2007 | 31/12/9999 |
| Bijkomende vergoedingen voor specifieke personeelscategorieën - verplegend en verzorgend personeel | 918 | 2 | Jaarpremie van 12,67 EUR van toepassing op de instellingen die onder het paritair subcomité voor de privé-ziekenhuizen ressorteren (CAO van 22-10-1991) | 2004/3 | 2006/4 | 01/01/1900 | 31/12/2006 |
| Bijkomende vergoedingen voor specifieke personeelscategorieën - verplegend en verzorgend personeel | 919 | 2 | Jaarpremie van 148,74 EUR van toepassing op de instellingen die onder het paritair subcomité voor de privé-ziekenhuizen ressorteren (CAO van 22-10-1991) | 2004/3 | 2006/4 | 01/01/1900 | 31/12/2006 |
| Bijkomende vergoedingen voor specifieke personeelscategorieën - vrijwillige brandweerlieden | 541 | 20 | Vergoedingen voor onregelmatige prestaties die niet in aanmerking komen om te bepalen of de grens van 785,95 EUR werd bereikt (artikel 17quater van het KB van 28-11-1969) | 2004/3 | 9999/4 | 01/01/1900 | 31/12/9999 |

| Categorie | Code DMFA PPO | Code DMF A | Omschrijving | Geldig vanaf trimester | Geldig tot trimester | Begindatum geldigheid | Einddatum geldigheid |
|---|---------------|------------|---|------------------------|----------------------|-----------------------|----------------------|
| Bijkomende vergoedingen voor specifieke personeelscategorieën - vrijwillige brandweerlieden | 542 | 20 | Vergoedingen voor regelmatige prestaties die in aanmerking komen om te bepalen of de grens van 785,95 EUR werd bereikt (artikel 17quater van het KB van 28-11-1969) - vrijgesteld | 2004/3 | 9999/4 | 01/01/1900 | 31/12/9999 |
| Bijkomende vergoedingen voor specifieke personeelscategorieën - vrijwillige brandweerlieden | 942 | 1 | Vergoedingen voor regelmatige prestaties die in aanmerking komen om te bepalen of de grens van 785,95 EUR werd bereikt (artikel 17quater van het KB van 28-11-1969) - onderworpen | 2004/3 | 9999/4 | 01/01/1900 | 31/12/9999 |
| Vakantiegeld | 310 | 20 | (Dubbel) vakantiegeld - copernicuspremie | 2004/3 | 2008/4 | 01/01/1900 | 31/12/2008 |
| Vakantiegeld | 311 | 20 | Enkelvoudig vakantiegeld voor de vakantiedagen die op het einde van het vakantiejaar onmogelijk konden opgenomen worden (art. 67 van KB van 30-3-1967) | 2004/3 | 9999/4 | 01/01/1900 | 31/12/9999 |
| Vakantiegeld | 312 | 20 | (Dubbel) vakantiegeld andere dan politiepersoneel | 2004/3 | 9999/4 | 01/01/1900 | 31/12/9999 |
| Vakantiegeld | 313 | 11 | Enkelvoudig vakantiegeld uitdiensttreding - voor tijdelijken, gesubsidieerde contractuelen, artikel 60-ers en vervangers in de vierdagenweek | 2004/3 | 9999/4 | 01/01/1900 | 31/12/9999 |
| Vakantiegeld | 314 | 20 | (Dubbel) vakantiegeld uitdiensttreding | 2004/3 | 9999/4 | 01/01/1900 | 31/12/9999 |
| Vakantiegeld | 315 | 1 | Enkelvoudig vakantiegeld vorige tewerkstelling - voor tijdelijken, gesubsidieerde contractuelen, artikel 60-ers en vervangers in de vierdagenweek | 2004/3 | 9999/4 | 01/01/1900 | 31/12/9999 |
| Vakantiegeld | 316 | 20 | Vakantiegeld - politiepersoneel | 2005/1 | 9999/4 | 01/01/2005 | 31/12/9999 |
| Vakantiegeld | 317 | 7 | Enkelvoudig vakantiegeld uitdiensttreding - voor contractuele personeelsleden, andere dan tijdelijken, gesubsidieerde contractuelen, artikel 60'ers en vervangers in de vierdagenweek | 2007/1 | 9999/4 | 01/01/2007 | 31/12/9999 |
| Vakantiegeld | 318 | 12 | Enkelvoudig vakantiegeld vorige tewerkstelling - voor contractuele personeelsleden, andere dan tijdelijken, gesubsidieerde contractuelen, artikel 60'ers en vervangers in de vierdagenweek | 2007/1 | 9999/4 | 01/01/2007 | 31/12/9999 |
| Vakantiegeld | 319 | 20 | Aanvullend vakantiegeld bij activiteitsaanvang of -hervatting (artikel 62bis tot 62quinquies van het KB van 30-3-1967) | 2012/2 | 9999/4 | 01/04/2012 | 31/12/9999 |

| Categorie | Code DMFA PPO | Code DMF A | Omschrijving | Geldig vanaf trimester | Geldig tot trimester | Begindatum geldigheid | Einddatum geldigheid |
|--|---------------|------------|---|------------------------|----------------------|-----------------------|----------------------|
| Vakantiegeld | 348 | 20 | Vakantiegeld - vrijgesteld | 2005/1 | 9999/4 | 01/01/2005 | 31/12/9999 |
| Vakantiegeld | 349 | 20 | Dubbel vakantiegeld uitdiensttreding voor de 3e tot 5e dag van de 4e vakantieweek - vrijgesteld | 2004/3 | 9999/4 | 01/01/1900 | 31/12/9999 |
| Vakantiegeld | 350 | 20 | Dubbel vakantiegeld voor de 3e tot de 5e dag van de vierde vakantieweek - vrijgesteld | 2004/3 | 9999/4 | 01/01/1900 | 31/12/9999 |
| Vergoedingen bij éézijdige beëindiging van de dienstbetrekking | 130 | 3 | Vergoeding bij éézijdige beëindiging van de dienstbetrekking - uitgedrukt in arbeidstijd (enkel voor contractuele personeelsleden) | 2004/3 | 9999/4 | 01/01/1900 | 31/12/9999 |
| Vergoedingen bij éézijdige beëindiging van de dienstbetrekking | 131 | 4 | Vergoeding bij éézijdige beëindiging van de dienstbetrekking - niet uitgedrukt in arbeidstijd (enkel voor contractuele personeelsleden) | 2004/3 | 9999/4 | 01/01/1900 | 31/12/9999 |
| Vergoedingen bij éézijdige beëindiging van de dienstbetrekking | 132 | 9 | Vergoeding bij éézijdige beëindiging van de dienstbetrekking - uitgedrukt in arbeidstijd (enkel voor vastbenoemde personeelsleden) | 2005/1 | 9999/4 | 01/01/2005 | 31/12/9999 |
| Vergoedingen waarop een bijzondere bijdrage verschuldigd is | 770 | 10 | Voordeel betreffende het individueel en persoonlijk gebruik van een voertuig ter beschikking gesteld door een werkgever | 2004/3 | 9999/4 | 01/01/1900 | 31/12/9999 |
| Vergoedingen waarop een bijzondere bijdrage verschuldigd is | 780 | 20 | Winstparticipaties | 2010/1 | 9999/4 | 01/01/2010 | 31/12/9999 |
| Vergoedingen waarop een bijzondere bijdrage verschuldigd is | 790 | 20 | Stortingen van werkgevers voor de vorming van een buitenwettelijk pensioen ten bate van hun personeelsleden of hun rechthebbenden | 2004/3 | 2011/3 | 01/01/1900 | 30/09/2011 |
| Vergoedingen waarop een bijzondere bijdrage verschuldigd is | 791 | 20 | Door de werkgever terugbetaalde verkeersboetes | 2009/1 | 9999/4 | 01/01/2009 | 31/12/9999 |
| Vergoedingen waarop een bijzondere bijdrage verschuldigd is | 792 | 20 | Rechtstreekse storting van een buitenwettelijk pensioen aan werknemers die uit dienst treden (ingevolge oppensioenstelling) | 2011/4 | 9999/4 | 01/10/2011 | 31/12/9999 |
| Vergoedingen waarop een bijzondere bijdrage verschuldigd is | 793 | 20 | Stortingen van werkgevers voor de vorming van een buitenwettelijk pensioen in het kader van een ondernemingsplan | 2011/4 | 9999/4 | 01/10/2011 | 31/12/9999 |

| Categorie | Code DMFA PPO | Code DMF A | Omschrijving | Geldig vanaf trimester | Geldig tot trimester | Begindatum geldigheid | Einddatum geldigheid |
|---|---------------|------------|--|------------------------|----------------------|-----------------------|----------------------|
| Vergoedingen waarop een bijzondere bijdrage verschuldigd is | 794 | 20 | Loonschijf onder of gelijk aan het drempelbedrag voor stortingen van werkgevers voor de vorming van een buitenwettelijk pensioen - Antwerpen | 2010/1 | 9999/4 | 01/01/2010 | 31/12/9999 |
| Vergoedingen waarop een bijzondere bijdrage verschuldigd is | 795 | 20 | Loonschijf boven het drempelbedrag voor stortingen van werkgevers voor de vorming van een buitenwettelijk pensioen - Antwerpen | 2010/1 | 9999/4 | 01/01/2010 | 31/12/9999 |
| Vergoedingen waarop een bijzondere bijdrage verschuldigd is | 796 | 20 | Loon voor stortingen van werkgevers voor de vorming van een buitenwettelijk pensioen - 0 t.e.m. 9 jaar anciënniteit - Brugge | 2013/1 | 9999/4 | 01/01/2013 | 31/12/9999 |
| Vergoedingen waarop een bijzondere bijdrage verschuldigd is | 797 | 20 | Loon voor stortingen van werkgevers voor de vorming van een buitenwettelijk pensioen - 10 t.e.m. 19 jaar anciënniteit - Brugge | 2013/1 | 9999/4 | 01/01/2013 | 31/12/9999 |
| Vergoedingen waarop een bijzondere bijdrage verschuldigd is | 798 | 20 | Loon voor stortingen van werkgevers voor de vorming van een buitenwettelijk pensioen - 20 t.e.m. 29 jaar anciënniteit - Brugge | 2013/1 | 9999/4 | 01/01/2013 | 31/12/9999 |
| Vergoedingen waarop een bijzondere bijdrage verschuldigd is | 799 | 20 | Loon voor stortingen van werkgevers voor de vorming van een buitenwettelijk pensioen - 30 of meer jaar anciënniteit - Brugge | 2013/1 | 9999/4 | 01/01/2013 | 31/12/9999 |

Commentaar Code DMFA

De waarden in de categorie "Aangifte Sociaal Risico - exact loon" moeten samengelezen worden met het toegelaten domein van de zone in de ASRPPL waarin naar de bijlage 32 verwezen wordt.

DMFAPPL- Bijlage nummer 32: Codificatie van bezoldigingen PPO
Versie: 2016/2

Publicatiedatum:

31/05/2016

Inhoud van de bijlage: 



AN2015-2-NL32.pdf



AN2015-2-NL32.doc



AN2015-2-NL32.xlsx



AN2015-2-NL32.txt



AN2015-2-NL32.xml

Tussentijdse informatie:

| Code | Omschrijving | Vermindering geldig vanaf | Vermindering geldig tot | Federale / Regionale vermindering | Regionale vermindering - Vlaams Gewest | Regionale vermindering - Brussels Hoofdstedelijk Gewest | Regionale vermindering - Waals Gewest zonder Duitstalige gemeenten | Regionale vermindering - Duitstalige gemeenten in het Waals Gewest | Bedrag | Begindatum recht | Niveau |
|------|---|---------------------------------|----------------------------|---|---|---|---|--|-----------|---------------------|--------------------------------------|
| 0001 | Vermindering van de persoonlijke bijdragen voor de werknemers met een werkbonus | 2000/3 | 9999/4 | Federaal | - | - | - | - | Verplicht | Verboden | Werknemerslijn |
| 0600 | Vermindering van de persoonlijke bijdragen voor werknemers ontslagen in het kader van een herstructurering - arbeidsovereenkomst afgesloten vóór 1.1.2007 | 2004/3 | 2007/2 | Federaal | - | - | - | - | Verplicht | Verboden | Werknemerslijn |
| 0601 | Vermindering van de persoonlijke bijdragen voor werknemers ontslagen in het kader van een herstructurering | 2007/1 | 9999/4 | Federaal | - | - | - | - | Verplicht | Verplicht | Werknemerslijn |
| 1105 | Overgangperiode : banenplan voor werkzoekenden die beantwoorden aan de voorwaarde van 12 maanden (>45 jaar) | 2004/1 | 2008/1 | Federaal | - | - | - | - | Optioneel | Verplicht | Tewerkstelling van de werknemerslijn |
| 1106 | Overgangperiode : banenplan voor werkzoekenden die beantwoorden aan de voorwaarde van 24 maanden (>45 jaar) | 2004/1 | 2008/1 | Federaal | - | - | - | - | Optioneel | Verplicht | Tewerkstelling van de werknemerslijn |
| 1111 | Overgangperiode: activaplan afgesloten voor 1.1.2004 - bevordering van de tewerkstelling van langdurig werkzoekenden - 75 % | 2004/1 | 2008/4 | Federaal | - | - | - | - | Optioneel | Verplicht | Tewerkstelling van de werknemerslijn |
| 1112 | Overgangperiode : activaplan afgesloten voor 1.1.2004 - bevordering van de tewerkstelling van langdurig | 2004/1 | 2008/4 | Federaal | - | - | - | - | Optioneel | Verplicht | Tewerkstelling van de werknemerslijn |

| Code | Omschrijving | Vermindering geldig vanaf | Vermindering geldig tot | Federale / Regionale vermindering | Regionale vermindering - Vlaams Gewest | Regionale vermindering - Brussels Hoofdstedelijk Gewest | Regionale vermindering - Waals Gewest zonder Duitstalige gemeenten | Regionale vermindering - Duitstalige gemeenten in het Waals Gewest | Bedrag | Begindatum recht | Niveau |
|------|--|---------------------------|-------------------------|-----------------------------------|--|---|--|--|-----------|------------------|--------------------------------------|
| | werkzoekenden - 100 % | | | | | | | | | | |
| 1142 | Overgangperiode sociale inschakelingseconomie afgesloten voor 1-1-2004 | 2004/1 | 9999/4 | Regionaal | Ja | Ja | Ja | Ja | Optioneel | Verboden | Tewerkstelling van de werknemerslijn |
| 1201 | Overgangperiode: startbaanovereenkomst afgesloten voor 1.1.2004 | 2004/1 | 2012/4 | Federaal | - | - | - | - | Optioneel | Verplicht | Tewerkstelling van de werknemerslijn |
| 1211 | Overgangperiode: jongeren met een overeenkomst werk/opleiding (KB 495) afgesloten voor 1.1.2004. | 2004/1 | 2006/4 | Federaal | - | - | - | - | Optioneel | Verplicht | Tewerkstelling van de werknemerslijn |
| 1521 | Vermindering van de werkgeversbijdragen voor erkende onthaalouders | 2003/2 | 2013/4 | Federaal | - | - | - | - | Optioneel | Verboden | Tewerkstelling van de werknemerslijn |
| 1531 | Vermindering van de werkgeversbijdragen voor kunstenaars | 2003/3 | 2013/4 | Federaal | - | - | - | - | Optioneel | Verboden | Tewerkstelling van de werknemerslijn |
| 3200 | Activaplan - Langdurig werkzoekenden jonger dan 25 jaar 312 dagen in periode van 18 maanden of jonger dan 45 jaar 312 dagen in periode van 18 maanden of 156 dagen in periode van 9 maanden voor de werkzoekenden na een sluiting van een onderneming RVA code : C1, C20, C25, C30, C34 of C36 | 2004/1 | 9999/4 | Regionaal | Ja | Ja | Ja | Ja | Optioneel | Verplicht | Tewerkstelling van de werknemerslijn |
| 3201 | Activaplan - Langdurig werkzoekenden jonger dan 45j 624 dagen in periode van 36 maanden RVA-codes : C3, C4, C26, C31 of C37 | 2004/1 | 9999/4 | Regionaal | Ja | Ja | Ja | Ja | Optioneel | Verplicht | Tewerkstelling van de werknemerslijn |

| Code | Omschrijving | Vermindering geldig vanaf | Vermindering geldig tot | Federale / Regionale vermindering | Regionale vermindering - Vlaams Gewest | Regionale vermindering - Brussels Hoofdstedelijk Gewest | Regionale vermindering - Waals Gewest zonder Duitstalige gemeenten | Regionale vermindering - Duitstalige gemeenten in het Waals Gewest | Bedrag | Begindatum recht | Niveau |
|-------------|---|---------------------------|-------------------------|-----------------------------------|--|---|--|--|-----------|------------------|--------------------------------------|
| 3202 | Activaplan - Langdurig werkzoekenden jonger dan 45j 936 dagen in periode van 54 maanden RVA-codes : C5, C6, C27, C32 of C38 | 2004/1 | 9999/4 | Regionaal | Ja | Ja | Ja | Ja | Optioneel | Verplicht | Tewerkstelling van de werknemerslijn |
| 3203 | Activaplan - Langdurig werkzoekenden jonger dan 45j 1560 dagen in periode van 90 maanden RVA-codes : C7, C8, C28, C33 of C39 | 2004/1 | 9999/4 | Regionaal | Ja | Ja | Ja | Ja | Optioneel | Verplicht | Tewerkstelling van de werknemerslijn |
| 3205 | Activaplan - Langdurig werkzoekenden jonger dan 27j 312 dagen in periode van 18 maanden en laaggeschoold RVA codes : C40, C41 of vanaf 2014/1 langdurig werkzoekenden jonger dan 30j 156 dagen in periode van 9 maanden en laaggeschoold RVA codes C42 of C43 | 2013/3 | 9999/4 | Regionaal | Ja | Ja | Ja | Ja | Optioneel | Verplicht | Tewerkstelling van de werknemerslijn |
| 3210 | Activaplan - Langdurig werkzoekenden van minstens 45j 156 dagen in periode van 9 maanden RVA-codes : D1, D13 of D19 | 2004/1 | 9999/4 | Regionaal | Ja | Ja | Ja | Ja | Optioneel | Verplicht | Tewerkstelling van de werknemerslijn |
| 3211 | Activaplan - Langdurig werkzoekenden van minstens 45 j - 312 dagen in periode van 18 maanden of 468 dagen in periode van 27 maanden RVA-codes : D3, D4, D5, D6, D14, D15, D16, D17, D20 of D21 | 2004/1 | 9999/4 | Regionaal | Ja | Ja | Ja | Ja | Optioneel | Verplicht | Tewerkstelling van de werknemerslijn |
| 3220 | Doorstromingsprogramma jonger dan 25 jaar laaggeschoold minstens 9 maanden uitkeringen of jonger dan 45 | 2004/1 | 2015/3 | Regionaal | Ja | Ja | Ja | Ja | Optioneel | Verboden | Tewerkstelling van de werknemerslijn |

| Code | Omschrijving | Vermindering geldig vanaf | Vermindering geldig tot | Federale / Regionale vermindering | Regionale vermindering - Vlaams Gewest | Regionale vermindering - Brussels Hoofdstedelijk Gewest | Regionale vermindering - Waals Gewest zonder Duitstalige gemeenten | Regionale vermindering - Duitstalige gemeenten in het Waals Gewest | Bedrag | Begindatum recht | Niveau |
|------|--|---------------------------|-------------------------|-----------------------------------|--|---|--|--|-----------|------------------|--------------------------------------|
| | jaar minstens 12 maanden uitkeringen | | | | | | | | | | |
| 3220 | Doorstromingsprogramma jonger dan 25 jaar laaggeschoold minstens 9 maanden uitkeringen of jonger dan 45 jaar minstens 12 maanden uitkeringen | 2015/4 | 9999/4 | Regionaal | Nee | Ja | Ja | Ja | Optioneel | Verboden | Tewerkstelling van de werknemerslijn |
| 3221 | Doorstromingsprogramma jonger dan 45j minstens 24 m uitkeringen | 2004/1 | 2015/3 | Regionaal | Ja | Ja | Ja | Ja | Optioneel | Verboden | Tewerkstelling van de werknemerslijn |
| 3221 | Doorstromingsprogramma jonger dan 45j minstens 24 m uitkeringen | 2015/4 | 9999/4 | Regionaal | Nee | Ja | Ja | Ja | Optioneel | Verboden | Tewerkstelling van de werknemerslijn |
| 3230 | Doorstromingsprogramma minstens 45j minstens 12 m uitkeringen | 2004/1 | 2015/3 | Regionaal | Ja | Ja | Ja | Ja | Optioneel | Verboden | Tewerkstelling van de werknemerslijn |
| 3230 | Doorstromingsprogramma minstens 45j minstens 12 m uitkeringen | 2015/4 | 9999/4 | Regionaal | Nee | Ja | Ja | Ja | Optioneel | Verboden | Tewerkstelling van de werknemerslijn |
| 3231 | Doorstromingsprogramma minstens 45j minstens 24 m uitkeringen | 2004/1 | 2015/3 | Regionaal | Ja | Ja | Ja | Ja | Optioneel | Verboden | Tewerkstelling van de werknemerslijn |
| 3231 | Doorstromingsprogramma minstens 45j minstens 24 m uitkeringen | 2015/4 | 9999/4 | Regionaal | Nee | Ja | Ja | Ja | Optioneel | Verboden | Tewerkstelling van de werknemerslijn |
| 3240 | Sociale Inschakelingseconomie jonger dan 45j 312d/18m of 156d/9m | 2004/1 | 9999/4 | Regionaal | Ja | Ja | Ja | Ja | Optioneel | Verboden | Tewerkstelling van de werknemerslijn |
| 3241 | Sociale Inschakelingseconomie jonger dan 45j 624d/36m of 312d/18m | 2004/1 | 9999/4 | Regionaal | Ja | Ja | Ja | Ja | Optioneel | Verboden | Tewerkstelling van de werknemerslijn |
| 3250 | Sociale Inschakelingseconomie minstens 45j 156d/9m | 2004/1 | 9999/4 | Regionaal | Ja | Ja | Ja | Ja | Optioneel | Verboden | Tewerkstelling van de werknemerslijn |

| Code | Omschrijving | Vermindering geldig vanaf | Vermindering geldig tot | Federale / Regionale vermindering | Regionale vermindering - Vlaams Gewest | Regionale vermindering - Brussels Hoofdstedelijk Gewest | Regionale vermindering - Waals Gewest zonder Duitstalige gemeenten | Regionale vermindering - Duitstalige gemeenten in het Waals Gewest | Bedrag | Begindatum recht | Niveau |
|------|--|---------------------------|-------------------------|-----------------------------------|--|---|--|--|-----------|------------------|--------------------------------------|
| 3410 | Jonge werknemers SBO en laaggeschoold | 2004/1 | 9999/4 | Regionaal | Ja | Ja | Ja | Ja | Optioneel | Verplicht | Tewerkstelling van de werknemerslijn |
| 3411 | Jonge werknemers SBO en zeer laaggeschoold Of SBO en laaggeschoold en mindervalide Of SBO en laaggeschoold en van buitenlandse afkomst | 2006/2 | 9999/4 | Regionaal | Ja | Ja | Ja | Ja | Optioneel | Verplicht | Tewerkstelling van de werknemerslijn |
| 3412 | Jonge werknemers SBO en middengeschoold | 2013/1 | 9999/4 | Regionaal | Ja | Ja | Ja | Ja | Optioneel | Verplicht | Tewerkstelling van de werknemerslijn |
| 3430 | Jonge werknemers : tot 31/12 van jaar waarin jongeren 18 worden | 2004/1 | 9999/4 | Regionaal | Ja | Ja | Ja | Ja | Optioneel | Verboden | Tewerkstelling van de werknemerslijn |
| 3600 | Ontslagen werknemers in het kader van een herstructurering - vermindering van patronale bijdragen - arbeidsovereenkomst afgesloten vóór 1.1.2007 | 2004/3 | 2007/2 | Federaal | - | - | - | - | Optioneel | Verboden | Tewerkstelling van de werknemerslijn |
| 3601 | Ontslagen werknemers in het kader van een herstructurering - vermindering van patronale bijdragen - jonger dan 45 j | 2007/1 | 9999/4 | Regionaal | Ja | Ja | Ja | Ja | Optioneel | Verplicht | Tewerkstelling van de werknemerslijn |
| 3611 | Ontslagen werknemers in het kader van een herstructurering - vermindering van patronale bijdragen - minstens 45 j | 2007/1 | 9999/4 | Regionaal | Ja | Ja | Ja | Ja | Optioneel | Verplicht | Tewerkstelling van de werknemerslijn |
| 3612 | Opleiders met herstructureringskaart | 2010/1 | 2013/3 | Federaal | - | - | - | - | Optioneel | Verboden | Tewerkstelling van de werknemerslijn |
| 3800 | Mentors | 2010/1 | 9999/4 | Regionaal | Ja | Ja | Ja | Ja | Optioneel | Verboden | Tewerkstelling van de werknemerslijn |

| Code | Omschrijving | Vermindering geldig vanaf | Vermindering geldig tot | Federale / Regionale vermindering | Regionale vermindering - Vlaams Gewest | Regionale vermindering - Brussels Hoofdstedelijk Gewest | Regionale vermindering - Waals Gewest zonder Duitstalige gemeenten | Regionale vermindering - Duitstalige gemeenten in het Waals Gewest | Bedrag | Begindatum recht | Niveau |
|------|--|---------------------------|-------------------------|-----------------------------------|--|---|--|--|-----------|------------------|--------------------------------------|
| 4001 | Gesubsidieerde contractuelen | 2014/1 | 9999/4 | Regionaal | Ja | Ja | Ja | Ja | Optioneel | Verboden | Tewerkstelling van de werknemerslijn |
| 4100 | Contractuele werknemers ter vervanging van de werknemers die gekozen hebben voor de (vrijwillige) vierdagenweek | 2014/1 | 9999/4 | Federaal | - | - | - | - | Optioneel | Verboden | Tewerkstelling van de werknemerslijn |
| 4300 | Kunstenaars | 2014/1 | 9999/4 | Regionaal | Ja | Ja | Ja | Ja | Optioneel | Verboden | Tewerkstelling van de werknemerslijn |
| 4400 | Erkende onthaalouders | 2014/1 | 9999/4 | Regionaal | Ja | Ja | Ja | Ja | Optioneel | Verboden | Tewerkstelling van de werknemerslijn |
| 4500 | Werknemers, aangeworven in het kader van art. 60, §7 van de wet van 08.07.1976 betreffende de OCMW's | 2014/1 | 9999/4 | Regionaal | Ja | Ja | Ja | Ja | Optioneel | Verboden | Tewerkstelling van de werknemerslijn |
| 8100 | Activaplan afgesloten voor 1.1.2004 - bevordering van de tewerkstelling van langdurig werklozen - preventie en veiligheidsbeleid - 100% RVA-codes: A5, A6, B9 of B10 | 2003/1 | 9999/4 | Regionaal | Ja | Ja | Ja | Ja | Optioneel | Verplicht | Tewerkstelling van de werknemerslijn |
| 8200 | Activaplan - Langdurig werkzoekenden jonger dan 45j - preventie- en veiligheidsbeleid RVA-codes : C9, C10, C21 of C22 | 2004/1 | 9999/4 | Regionaal | Ja | Ja | Ja | Ja | Optioneel | Verplicht | Tewerkstelling van de werknemerslijn |
| 8210 | Activaplan - Langdurig werkzoekenden van minstens 45j - preventie- en veiligheidsbeleid RVA-codes: D7 of D8 | 2004/1 | 9999/4 | Regionaal | Ja | Ja | Ja | Ja | Optioneel | Verplicht | Tewerkstelling van de werknemerslijn |

DMFAPPL- Bijlage nummer 33: Lijst van de verminderingscodes PPO
Versie: 2016/2

Publicatiedatum:

31/05/2016

Inhoud van de bijlage: 



AN2015-1-NL33.pdf



AN2015-1-NL33.docx



AN2015-1-NL33.xlsx



AN2015-1-NL33.txt



AN2015-1-NL33.xml

Tussentijdse informatie:

| Code | Omschrijving | Geldig vanaf trimester | Geldig tot trimester | Begindatum geldigheid | Einddatum geldigheid |
|------|---|------------------------|----------------------|-----------------------|----------------------|
| 1 | werknemer aangeworven in het kader van K.B. 495 | 2003/1 | 2007/2 | 01/01/2003 | 30/06/2007 |
| 2 | werknemer aangeworven in het kader van de volgende maatregelen ter activering van de werkloosheidsuitkeringen, het leefloon of de financiële maatschappelijke hulp. De code mag enkel worden gebruikt voor de volgende tewerkstelling : een tewerkstelling in het kader van een doorstromingsprogramma of een tewerkstelling in het kader van een sociale inschakelingseconomie (SINE). | 2003/1 | | 01/01/2003 | 31/12/9999 |
| 3 | Werknemer aangeworven ter vervanging van een werknemer die gekozen heeft voor halftijdse vervroegde uittreding of vrijwillige vierdagenweek (herverdeling van arbeid in de openbare sector). | 2003/1 | 2013/4 | 01/01/2003 | 31/12/2013 |
| 5 | werknemer aangeworven in het kader het PRIME-programma | 2003/1 | 9999/4 | 01/01/2003 | 31/12/9999 |
| 10 | werknemer aangeworven in het kader van een startbaanovereenkomst, type één (bepaald in artikel 27, eerste lid, 1° van de wet van 24 december 1999) | 2003/1 | 9999/4 | 01/01/2003 | 31/12/9999 |
| 11 | werknemer aangeworven in het kader van een startbaanovereenkomst, type twee (bepaald in artikel 27, eerste lid, 2° van de wet van 24 december 1999) | 2003/1 | 9999/4 | 01/01/2003 | 31/12/9999 |
| 12 | werknemer aangeworven in het kader van een startbaanovereenkomst, type drie (bepaald in artikel 27, eerste lid, 3° van de wet van 24 december 1999) | 2003/1 | 9999/4 | 01/01/2003 | 31/12/9999 |
| 13 | mindervalide werknemer aangeworven in het kader van een startbaanovereenkomst, type één (bepaald in artikel 27, eerste lid, 1° van de wet van 24 december 1999) | 2003/1 | 9999/4 | 01/01/2003 | 31/12/9999 |
| 14 | mindervalide werknemer aangeworven in het kader van een startbaanovereenkomst, type twee (bepaald in artikel 27, eerste lid, 2° van de wet van 24 december 1999) | 2003/1 | 9999/4 | 01/01/2003 | 31/12/9999 |
| 15 | mindervalide werknemer aangeworven in het kader van een startbaanovereenkomst, type drie (bepaald in artikel 27, eerste lid, 3° van de wet van 24 december 1999) | 2003/1 | 9999/4 | 01/01/2003 | 31/12/9999 |
| 16 | werknemer van buitenlandse afkomst aangeworven in het kader van een startbaanovereenkomst, type één (bepaald in artikel 27, eerste lid, 1° van de wet van 24 december 1999) | 2003/1 | 9999/4 | 01/01/2003 | 31/12/9999 |
| 17 | werknemer van buitenlandse afkomst aangeworven in het kader van een startbaanovereenkomst, type twee (bepaald in artikel 27, eerste lid, 2° van de wet van 24 december 1999) | 2003/1 | 9999/4 | 01/01/2003 | 31/12/9999 |
| 18 | werknemer van buitenlandse afkomst aangeworven in het kader van een startbaanovereenkomst, type drie (bepaald in artikel 27, eerste lid, 3° van de wet van 24 december 1999) | 2003/1 | 9999/4 | 01/01/2003 | 31/12/9999 |
| 21 | IBF-werknemers (KB nr. 25 van 24.3.1982) | 2003/1 | 9999/4 | 01/01/2003 | 31/12/9999 |
| 22 | sociale maribel - logistiek assistent (aangeworven in het kader van het KB van 5.2.1997) | 2003/1 | 2005/1 | 01/01/2003 | 31/03/2005 |
| 23 | sociale maribel - andere werknemers dan logistiek assistent (aangeworven in het kader van het KB van 5.2.1997) | 2003/1 | 2005/1 | 01/01/2003 | 31/03/2005 |
| 24 | contractuele werknemer, aangeworven ter vervanging van personeelsleden die een opleiding volgen tot gediplomeerde of gegradueerde verpleegkundige in het kader van de sociale maribel | 2005/1 | 2005/1 | 01/01/2005 | 31/03/2005 |

DMFAPPL- Bijlage nummer 36: Maatregel ter bevordering van de werkgelegenheid PPO
Versie: 2016/2

Publicatiedatum:

31/05/2016

Inhoud van de bijlage: 



AN2013-1-NL36.pdf



AN2013-1-NL36.docx



AN2013-1-NL36.xlsx



AN2013-1-NL36.txt



AN2013-1-NL36.xml

Tussentijdse informatie:

Versie 2014/2 Bijlage 37 : Toegelaten waarden voor het "type bijdrage" in functie van de werknemerskengetallen en werkgeverscategorieën 1/2

| Type bijdrage | Werknemerskengetal bijdrage | Werkgeverscategorie | Gewone bijdrage | Begindatum geldigheid | Einddatum geldigheid |
|---------------|--|---------------------|---------------------|-----------------------|----------------------|
| 0 | 1xx (handarbeiders) | 951 - 952 | Bijdrage lonen 100% | 01/01/1900 | 01/01/9999 |
| 0 | 1xx (handarbeiders) | 981 - 982 | Bijdrage lonen 100% | 01/07/2013 | 01/01/9999 |
| 0 | 2xx (hoofdarbeiders) | 951 - 952 | Bijdrage lonen 100% | 01/01/1900 | 01/01/9999 |
| 0 | 2xx (hoofdarbeiders) | 981-982 | Bijdrage lonen 100% | 01/07/2013 | 01/01/9999 |
| 0 | 3xx (vastbenoemden) | 971-974 / 976 | Bijdrage lonen 100% | 01/01/2012 | 01/01/9999 |
| 0 | 6xx (vastbenoemden) | 953 - 957 | Bijdrage lonen 100% | 01/01/1900 | 31/12/2011 |
| 0 | 6xx (vastbenoemden) | 971 - 974 / 976 | Bijdrage lonen 100% | 01/01/2012 | 01/01/9999 |
| 0 | 7xx (bijzondere categorieën) met uitzondering van de code 741 (kunstenaars) | 958 | Bijdrage lonen 100% | 01/01/1900 | 01/01/9999 |
| 0 | 842-843 (bijdragen aanvullend pensioenstelsel - contractanten) | 951-952 | Bijdrage lonen 100% | 01/01/2010 | 01/01/9999 |
| 0 | 842-843 (bijdragen aanvullend pensioenstelsel - contractanten) | 981-982 | Bijdrage lonen 100% | 01/07/2013 | 01/01/9999 |
| 0 | 872, 873 en 874 (werklozen met bedrijfsstoelag) | 959 | Bijdrage SWT | 01/04/2012 | 01/01/9999 |
| 0 | 879, 880, 881, 882, 884 en 886 (werklozen met bedrijfsstoelag) | 959 | Bijdrage SWT | 01/04/2010 | 01/01/9999 |
| 0 | 8xx (bijzondere bijdragen) | 971-974 / 976 | Bijdrage lonen 100% | 01/01/2012 | 01/01/9999 |
| 0 | 8xx (bijzondere bijdragen) met uitzondering van de codes 842 en 843 | 951-952 / 958 | Bijdrage lonen 100% | 01/01/1900 | 01/01/9999 |
| 0 | 8xx (bijzondere bijdragen) met uitzondering van de codes 842 en 843 | 981-982 | Bijdrage lonen 100% | 01/07/2013 | 01/01/9999 |
| 0 | 8xx (bijzondere bijdragen) met uitzondering van de codes 842, 843, 872, 873, 874, 879, 880, 881, 882, 884 en 886 | | Bijdrage lonen 100% | 01/01/1900 | 30/06/2014 |
| 1 | 741 (kunstenaars) | 958 | Bijdrage lonen 108% | 01/01/1900 | 01/01/9999 |
| 1 | 842-843 (bijdragen aanvullend pensioenstelsel - contractanten) | 951-952 | Bijdrage lonen 100% | 01/01/2010 | 01/01/9999 |
| 1 | 842-843 (bijdragen aanvullend pensioenstelsel - contractanten) | 981-982 | Bijdrage lonen 100% | 01/07/2013 | 01/01/9999 |
| 1 | 872, 873 en 874 (werklozen met bedrijfsstoelag) | 959 | Bijdrage SWT | 01/04/2012 | 01/01/9999 |
| 1 | 879, 880, 881, 882, 884 en 886 (werklozen met bedrijfsstoelag) | 959 | Bijdrage SWT | 01/04/2010 | 01/01/9999 |
| 2 | 842-843 (bijdragen aanvullend pensioenstelsel - contractanten) | 951-952 | Bijdrage lonen 100% | 01/01/2010 | 01/01/9999 |
| 2 | 842-843 (bijdragen aanvullend pensioenstelsel - contractanten) | 981-982 | Bijdrage lonen 100% | 01/07/2013 | 01/01/9999 |

| Type bijdrage | Werknemerskengetal bijdrage | Werkgeverscategorie | Gewone bijdrage | Begindatum geldigheid | Einddatum geldigheid |
|---------------|--|---------------------|---------------------|-----------------------|----------------------|
| 2 | 872, 873 en 874 (werklozen met bedrijfstoelage) | 959 | Bijdrage SWT | 01/04/2012 | 01/01/9999 |
| 2 | 879, 880, 881, 882 en 884 (werklozen met bedrijfstoelage) | 959 | Bijdrage SWT | 01/04/2010 | 01/01/9999 |
| 3 | 842-843 (bijdragen aanvullend pensioenstelsel - contractanten) | 951-952 | Bijdrage lonen 100% | 01/01/2010 | 01/01/9999 |
| 3 | 842-843 (bijdragen aanvullend pensioenstelsel - contractanten) | 981-982 | Bijdrage lonen 100% | 01/07/2013 | 01/01/9999 |
| 3 | 872, 873 en 874 (werklozen met bedrijfstoelage) | 959 | Bijdrage SWT | 01/04/2012 | 01/01/9999 |
| 3 | 879, 880, 881, 882 en 884 (werklozen met bedrijfstoelage) | 959 | Bijdrage SWT | 01/04/2010 | 01/01/9999 |
| 4 | 842-843 (bijdragen aanvullend pensioenstelsel - contractanten) | 951-952 | Bijdrage lonen 100% | 01/01/2010 | 01/01/9999 |
| 4 | 842-843 (bijdragen aanvullend pensioenstelsel - contractanten) | 981-982 | Bijdrage lonen 100% | 01/07/2013 | 01/01/9999 |
| 4 | 872, 873 en 874 (werklozen met bedrijfstoelage) | 959 | Bijdrage SWT | 01/04/2012 | 01/01/9999 |
| 4 | 879, 880, 881, 882 en 884 (werklozen met bedrijfstoelage) | 959 | Bijdrage SWT | 01/04/2010 | 01/01/9999 |
| 5 | 842-843 (bijdragen aanvullend pensioenstelsel - contractanten) | 951-952 | Bijdrage lonen 100% | 01/01/2010 | 01/01/9999 |
| 5 | 842-843 (bijdragen aanvullend pensioenstelsel - contractanten) | 981-982 | Bijdrage lonen 100% | 01/07/2013 | 01/01/9999 |
| 6 | 842-843 (bijdragen aanvullend pensioenstelsel - contractanten) | 951-952 | Bijdrage lonen 100% | 01/01/2010 | 01/01/9999 |
| 6 | 842-843 (bijdragen aanvullend pensioenstelsel - contractanten) | 981-982 | Bijdrage lonen 100% | 01/07/2013 | 01/01/9999 |
| 7 | 842-843 (bijdragen aanvullend pensioenstelsel - contractanten) | 951-952 | Bijdrage lonen 100% | 01/01/2010 | 01/01/9999 |
| 7 | 842-843 (bijdragen aanvullend pensioenstelsel - contractanten) | 981-982 | Bijdrage lonen 100% | 01/07/2013 | 01/01/9999 |
| 8 | 842 (bijdragen aanvullend pensioenstelsel - contractanten) | 951-952 | Bijdrage lonen 100% | 01/01/2010 | 01/01/9999 |
| 8 | 842 (bijdragen aanvullend pensioenstelsel - contractanten) | 981-982 | Bijdrage lonen 100% | 01/07/2013 | 01/01/9999 |

DMFAPPL- Bijlage nummer 37: Toegelaten waarden voor het "type bijdrage" in functie van de werknemerskengetallen en werkgeverscategorieën
Versie: 2016/2

Publicatiedatum:

31/05/2016

Inhoud van de bijlage: 



AN2014-2-NL37.pdf



AN2014-2-NL37.doc



AN2014-2-NL37.xlsx



AN2014-2-NL37.txt



AN2014-2-NL37.xml

Tussentijdse informatie:

| Code | Leeftijd | Functie | Begindatum geldigheid | Einddatum geldigheid |
|------|------------------|--|--------------------------|-------------------------|
| 20 | / | programmaverkoopsters en aangestelde in de vestiaire van schouwburgen | 01/01/1900 | 31/03/2007 |
| 21 | / | werknemers tewerkgesteld in badinrichtingen en in ondernemingen welke badinrichtingen exploiteren: cabine- of badjongen of badmeisje | 01/01/1900 | 31/03/2007 |
| 23 | / | werknemers tewerkgesteld in badinrichtingen en in ondernemingen welke badinrichtingen exploiteren: pedicure | 01/01/1900 | 31/03/2007 |
| 24 | / | werknemers tewerkgesteld in badinrichtingen en in ondernemingen welke badinrichtingen exploiteren: masseu(r) (se) | 01/01/1900 | 31/03/2007 |
| 25 | / | programmaverkoopsters en aangestelden in de vestiaire tewerkgesteld in de zalen voor filmvertoningen gedurende minimum 40 uren per week | 01/01/1900 | 31/03/2007 |
| 26 | / | programmaverkoopsters en aangestelden in de vestiaire tewerkgesteld in de zalen voor filmvertoningen gedurende minder dan 40 uren per week | 01/01/1900 | 31/03/2007 |
| 27 | / | krurier | 01/01/1900 | 31/03/2007 |
| 29 | / | alle andere met fooien bezoldigde werknemers | 01/01/1900 | 31/03/2007 |
| 32 | 15 | loopjongen | 01/01/1900 | 31/03/2007 |
| 33 | 16 | loopjongen | 01/01/1900 | 31/03/2007 |
| 34 | 17 | adjunct chef loopjongen | 01/01/1900 | 31/03/2007 |
| 35 | 18 | chef loopjongen | 01/01/1900 | 31/03/2007 |
| 36 | 19 | chef loopjongen | 01/01/1900 | 31/03/2007 |
| 37 | 20 | chef loopjongen | 01/01/1900 | 31/03/2007 |
| 38 | -,21,-,18,18,-,- | voiturier, portier, krurier, kamerknecht, kamermeisje, toiletvrouw, aangestelde kleedkamer - leeftijd | 01/01/1900 | 31/03/2007 |
| 39 | 21 | conciërge | 01/01/1900 | 31/03/2007 |
| 40 | 23 | chef conciërge | 01/01/1900 | 31/03/2007 |
| 41 | 19 | kamerknecht, kamermeisje | 01/01/1900 | 31/03/2007 |
| 43 | 15 | leerjongen zaal | 01/01/1900 | 31/03/2007 |
| 44 | 16 | leerjongen zaal | 01/01/1900 | 31/03/2007 |
| 45 | 17 | hulpkelner- afruimer | 01/01/1900 | 31/03/2007 |
| 46 | / | hulpkelner-suite, hulpkelner-suite/banket, hulpknecht barman, hulp étage-kelner | 01/01/1900 | 31/03/2007 |
| 47 | 19 | hulpkelner-rijleider, banketkelner | 01/01/1900 | 31/03/2007 |
| 48 | 20 | 1/2 rijleider restaurant, 1/2 rijleider banket, hulpknecht barman | 01/01/1900 | 31/03/2007 |
| 49 | 21 | rangkelner restaurant, rijleider restaurant, kelner banket, rijleider banket, kelner brasserie, taverne, bistro, kelner café, barman, étage-kelner | 01/01/1900 | 31/03/2007 |
| 50 | 22 | eerste rangkelner restaurant, wijnkelner, eerste rangkelner banket, verantwoordelijke barman | 01/01/1900 | 31/03/2007 |
| 51 | 23 | Maître d'hôtel restaurant, Maître d'hôtel banket, oberkelner roomservice | 01/01/1900 | 31/03/2007 |
| 52 | / | assistent maître d'hôtel restaurant, assistent maître d'hôtel banket, assistent oberkelner roomservice | 01/01/1900 | 31/03/2007 |

DMFAPPL- Bijlage nummer 38: Functienummers van het personeel aangegeven met het forfait PPO
Versie: 2016/2

Publicatiedatum:

31/05/2016

Inhoud van de bijlage: 



AN2007-1-NL38.pdf



AN2007-1-NL38.doc



AN2007-1-NL38.xls



AN2007-1-NL38.txt



AN2007-1-NL38.xml

Tussentijdse informatie:

| Code | Omschrijving | Geldig vanaf | Geldig tot |
|----------|--|---------------|---------------|
| 1 | Federaal - Ambtenaren | 2011/1 | 9999/4 |
| 2 | Federaal - Speciale korpsen | 2011/1 | 9999/4 |
| 3 | Federaal - Autonome overheidsbedrijven | 2011/1 | 9999/4 |
| 4 | Federaal - Instellingen van openbaar nut | 2011/1 | 9999/4 |
| 5 | Federaal - Erediensten | 2011/1 | 9999/4 |
| 6 | Federaal - Leger | 2011/1 | 9999/4 |
| 7 | Federaal - Geïntegreerde Politie | 2011/1 | 9999/4 |
| 8 | Federaal - Vroegere Rijkswacht | 2011/1 | 9999/4 |
| 9 | Federaal - Hulpverleningszones | 2015/1 | 9999/4 |
| 17 | Voormalig nationale instelling | 2011/1 | 9999/4 |
| 20 | Vlaams Gewest - Gemeenten | 2011/1 | 9999/4 |
| 21 | Vlaams Gewest - OCMW | 2011/1 | 9999/4 |
| 22 | Vlaams Gewest - Intercommunales | 2011/1 | 9999/4 |
| 23 | Vlaamse Gemeenschap - Gewest - Departementen | 2011/1 | 9999/4 |
| 24 | Vlaamse Gemeenschap - Gewest - Instellingen van openbaar nut | 2011/1 | 9999/4 |
| 25 | Vlaamse Gemeenschap - Gemeenschapsonderwijs | 2011/1 | 9999/4 |
| 26 | Vlaamse Gemeenschap - Officieel Gesubsidieerd Onderwijs | 2011/1 | 9999/4 |
| 27 | Vlaamse Gemeenschap - Vrij Gesubsidieerd Onderwijs | 2011/1 | 9999/4 |
| 28 | Vlaams Gewest - Provincie | 2011/1 | 9999/4 |
| 30 | Waals Gewest - Gemeenten | 2011/1 | 9999/4 |
| 31 | Waals Gewest - OCMW | 2011/1 | 9999/4 |
| 32 | Waals Gewest - Intercommunales | 2011/1 | 9999/4 |
| 33 | Waals Gewest - Departementen | 2011/1 | 9999/4 |
| 34 | Waals Gewest - Instellingen van openbaar nut | 2011/1 | 9999/4 |
| 35 | Waals Gewest - Provincie | 2011/1 | 9999/4 |
| 40 | Brussels Hoofdstedelijk Gewest - Gemeenten | 2011/1 | 9999/4 |

| Code | Omschrijving | Geldig vanaf | Geldig tot |
|-------------|--|---------------------|-------------------|
| 41 | Brussels Hoofdstedelijk Gewest - OCMW | 2011/1 | 9999/4 |
| 42 | Brussels Hoofdstedelijk Gewest - Intercommunales | 2011/1 | 9999/4 |
| 43 | Brussels Hoofdstedelijk Gewest - Departementen | 2011/1 | 9999/4 |
| 44 | Brussels Hoofdstedelijk Gewest - Instellingen van openbaar nut | 2011/1 | 9999/4 |
| 50 | Franse Gemeenschap - Departementen | 2011/1 | 9999/4 |
| 51 | Franse Gemeenschap - Instellingen van openbaar nut | 2011/1 | 9999/4 |
| 52 | Franse Gemeenschap - Gemeenschapsonderwijs | 2011/1 | 9999/4 |
| 53 | Franse Gemeenschap - Officieel Gesubsidieerd Onderwijs | 2011/1 | 9999/4 |
| 54 | Franse Gemeenschap - Vrij Gesubsidieerd Onderwijs | 2011/1 | 9999/4 |
| 60 | Duitstalige Gemeenschap - Departementen | 2011/1 | 9999/4 |
| 61 | Duitstalige Gemeenschap - Instellingen van openbaar nut | 2011/1 | 9999/4 |
| 62 | Duitstalige Gemeenschap - Gemeenschapsonderwijs | 2011/1 | 9999/4 |
| 63 | Duitstalige Gemeenschap - Officieel Gesubsidieerd Onderwijs | 2011/1 | 9999/4 |
| 64 | Duitstalige Gemeenschap - Vrij Gesubsidieerd Onderwijs | 2011/1 | 9999/4 |
| 65 | Duitstalige Gemeenschap - Gemeenten | 2011/1 | 9999/4 |
| 66 | Duitstalige Gemeenschap - OCMW | 2011/1 | 9999/4 |
| 67 | Duitstalige Gemeenschap - Intercommunales | 2011/1 | 9999/4 |

DMFAPPL- Bijlage nummer 42: Nomenclatuur van de types van instellingen van de overheidssector
Versie: 2016/2

Publicatiedatum:

31/05/2016

Inhoud van de bijlage: 



AN2015-1-NL42.pdf



AN2015-1-NL42.doc



AN2015-1-NL42.xlsx



AN2015-1-NL42.txt



AN2015-1-NL42.xml

Tussentijdse informatie:

| Code | Omschrijving | Geldig vanaf | Geldig tot |
|------|--|--------------|------------|
| 1 | Lid van het administratief personeel (federaal, gemeenschappelijk, gewestelijk, provinciaal, lokaal, van een gemeenschapsuniversiteit, van een publiek autonoom bedrijf); lid van het personeel van een dienst voor beroepsoriëntering of een centrum voor leerlingenbegeleiding; lid van het personeel van het administratief en logistiek kader van de politie; afgevaardigde van de Centrale Vrijzinnige Raad; gerechtelijke stagiair; algemeen afgevaardigde van de Franse Gemeenschap voor de rechten van het kind; persoon die werd aangesteld om een management- of staffunctie uit te oefenen in een overheidsdienst; lid van het administratief personeel van een hulpverleningszone ; lid van het operationeel personeel van een hulpverleningszone dat NIET rechtstreeks deelneemt aan de brandbestrijding (= tantième 1/60). | 2011/1 | 9999/4 |
| 2 | Meesters-, vak- en dienstpersoneel (gemeenschapsonderwijs inbegrepen) (= tantième 1/60 of percentage Rijkswerklidenkas) | 2011/1 | 9999/4 |
| 3 | Lid van het personeel van het onderwijs (behalve arbeider); lid van het wetenschappelijk personeel van een universiteit; lid van het onderwijzend personeel van een universiteit van de Franse Gemeenschap in de hoedanigheid van docent, geassocieerd docent of titularis van een gelijkwaardige graad (zonder diensten in die hoedanigheid voor 01-01-2003); lid van het onderwijzend personeel van een universiteit van de Vlaamse Gemeenschap in de hoedanigheid van docent (zonder diensten als docent voor 01-10-1991), van geassocieerd docent (zonder diensten als geassocieerd docent voor 01-10-1991) of van hoofddocent (zonder diensten als hoofddocent voor 01-01-2003); lid van het burgerlijk onderwijzend personeel van de Krijgsschool, het Koninklijk Hoger Instituut voor Defensie of de Koninklijke Militaire School in de hoedanigheid van docent (zonder diensten als docent voor 01-01-2003); lid van het onderwijzend personeel aan de voorbereidende divisie van de Koninklijke Militaire School; taalleraar aan de School voor Rijkswachtofficiëren; lid van het personeel van de RTBF; lid van het niet-rijdend personeel van de NMBS-Holding; lid van een personeelscategorie die een tantième geniet dat in een bijzondere regeling wordt bepaald (= tantième 1/55) | 2011/1 | 9999/4 |

| Code | Omschrijving | Geldig vanaf | Geldig tot |
|------|--|--------------|------------|
| 4 | Titularis van een betrekking vermeld in de bij de wet van 21/07/1844 gevoegde lijst (actieve dienst); lid van het operationeel kader van de politie; politieambtenaar of hulpagent van politie bij een gemeentelijk politiekorps, politieambtenaar bij de zeevaartpolitie, de luchtvaartpolitie of de spoorwegpolitie, bij de dienst "enquêtes" van het Hoog Comité van Toezicht, bij de jeugdpolitie, bij de gerechtelijke politie bij de parketten of lid van het operationeel korps of van de categorie bijzonder politiepersoneel van de Rijkswacht; militair van het actief kader; lid van het operationeel korps van een brandweer dat rechtstreeks deelneemt aan de brandbestrijding; onderwijzer bij een strafinrichting die ressorteert onder het Bestuur der Strafinrichtingen, of bij de Rijksgestichten voor Observatie en Opvoeding die ressorteren onder de Dienst voor Jeugdbescherming; lid van een personeelscategorie die een tantième geniet dat in een bijzondere regeling wordt bepaald; lid van het operationeel personeel van een hulpverleningszone dat rechtstreeks deelneemt aan de brandbestrijding (= tantième 1/50). | 2011/1 | 9999/4 |
| 5 | Lid van het rijdend personeel van de NMBS-Holding (= tantième 1/48) | 2011/1 | 9999/4 |
| 6 | Lid van het onderwijzend personeel van een universiteit van de Franse Gemeenschap in de hoedanigheid van docent, geassocieerd docent of titularis van een gelijkwaardige graad (met diensten in die hoedanigheid voor 01-01-2003), of in de hoedanigheid van hoogleraar, gewoon hoogleraar, buitengewoon hoogleraar of geassocieerd hoogleraar; lid van het onderwijzend personeel van een universiteit van de Vlaamse Gemeenschap in de hoedanigheid van docent (met diensten als docent voor 01-10-1991), van geassocieerd docent (met diensten als geassocieerd docent voor 01-10-1991) of van hoofddocent (met diensten als hoofddocent voor 01-01-2003), of als lid van het zelfstandig academisch personeel (ZAP) in de hoedanigheid van hoogleraar, gewoon hoogleraar, buitengewoon hoogleraar, geassocieerd hoogleraar, of een gelijkwaardige graad; lid van het burgerlijk onderwijzend personeel van de Krijgsschool, het Koninklijk Hoger Instituut voor Defensie of de Koninklijke Militaire School in de hoedanigheid van hoogleraar, buitengewoon hoogleraar, gewoon hoogleraar of geassocieerd hoogleraar, burgerlijk meester of repetitor (benoemd voor 01-10-1982 in deze hoedanigheid), of als docent (met diensten als docent voor 01-01-2003);regeringscommissaris bij de universiteiten (= tantième 1/30) | 2011/1 | 9999/4 |
| 7 | Lid van het Vastcomité van Toezicht op de politiediensten; lid van het Vastcomité van Toezicht op de inlichtingen- en veiligheidsdiensten (= tantième 1/20) | 2011/1 | 9999/4 |
| 8 | Bedienaar van de rooms-katholieke eredienst (= meerdere tantièmes) | 2011/1 | 9999/4 |
| 9 | Bedienaars van de protestantse, anglicaanse, orthodoxe, israëlitische of islamitische eredienst (= meerdere tantièmes) | 2011/1 | 9999/4 |

| Code | Omschrijving | Geldig vanaf | Geldig tot |
|------|--|--------------|------------|
| 10 | Magistraat; lid van de Raad van State, van het Grondwettelijk Hof, van het Rekenhof; Federale ombudsman; Vlaamse ombudsman; ombudsman van het Waals Gewest; griffier van het Vastcomité van Toezicht op de Politiediensten of het Vastcomité van Toezicht op de inlichtingen- en veiligheidsdiensten ; ombudsman en adjunct-ombudsman van de Franse Gemeenschap ; ombudsman van de Duitstalige Gemeenschap ; ombudsman van de gemeenschappelijke ombudsdienst voor de parlementen van het Waalse Gewest en de Franse Gemeenschap (= meerdere tantièmes) | 2011/1 | 9999/4 |
| 11 | Provinciegouverneur of vice-provinciegouverneur; vice-gouverneur van het Brussels Hoofdstedelijk Gewest (= meerdere tantièmes) | 2011/1 | 9999/4 |
| 12 | Arrondissementscommissaris; adjunct-arrondissementscommissaris; griffier bij de Provincie Luik (titularis van die functie op 01-10-1987) (= meerdere tantièmes) | 2011/1 | 9999/4 |
| 13 | Lid van een personeelscategorie die een tantième geniet dat in een bijzondere regeling wordt bepaald (= tantième 1/40) | 2011/1 | 9999/4 |
| 14 | Lid van een personeelscategorie die een tantième geniet dat in een bijzondere regeling wordt bepaald (= tantième 1/45) | 2011/1 | 9999/4 |

DMFAPPL- Bijlage nummer 43: Nomenclatuur van de Personeelscategorieën van de overheidssector
Versie: 2016/2

Publicatiedatum:

31/05/2016

Inhoud van de bijlage: 



AN2015-1-NL43.pdf



AN2015-1-NL43.doc



AN2015-1-NL43.xlsx



AN2015-1-NL43.txt



AN2015-1-NL43.xml

Tussentijdse informatie:

| Code | Omschrijving | DMFA | DMFAPPL | Capelo DHG | Geldig vanaf | Geldig tot |
|------|--|------|---------|------------|--------------|------------|
| 1 | Maatregel tot vermindering van de arbeidstijd in het kader van een plan voor de herverdeling van de arbeid goedgekeurd door de Minister van Tewerkstelling en Arbeid. | Yes | No | No | 2003/1 | 9999/4 |
| 1 | Maatregel tot vermindering van de arbeidstijd in het kader van een plan voor de herverdeling van de arbeid goedgekeurd door de Minister van Tewerkstelling en Arbeid. | No | Yes | No | 2005/1 | 2005/3 |
| 2 | Systemen voorzien door de CAO nr 42 van 12 juni 1987 met betrekking tot de invoering van nieuwe arbeidsstelsels in de ondernemingen. De Hansenne-experimenten (K.B. 179 van 30/12/1982) zijn niet inbegrepen. | Yes | No | No | 2003/1 | 9999/4 |
| 3 | Volledige onderbreking van de loopbaan (enkel de systemen waarbij een tussenkomst van de RVA wordt voorzien) | Yes | Yes | Yes | 2003/1 | 9999/4 |
| 4 | Gedeeltelijke onderbreking van de loopbaan (enkel de systemen waarbij een tussenkomst van de RVA wordt voorzien) | Yes | Yes | Yes | 2003/1 | 9999/4 |
| 5 | Aangepaste arbeid met loonverlies, d.w.z. wanneer de werknemer effectieve arbeidsprestaties levert waarvoor hij een verminderd loon ontvangt. | Yes | Yes | No | 2003/1 | 9999/4 |
| 6 | Halftijds brugpensioen | Yes | No | No | 2003/1 | 9999/4 |
| 7 | Vermindering van de prestaties in de openbare sector overeenkomstig de wet van 10 april 1995 (vrijwillige vierdagenweek, halftijdse vervroegde uitdiensttreding). Vierdagenweek met of zonder premie (wet van 19 juli 2012) voor contractuele werknemers.) | Yes | Yes | Yes | 2003/1 | 9999/4 |
| 107 | Contractuele of statutaire werknemer die een opleidingsproject voor verpleegkundige volgt in het kader van de sociale maribel en die bezoldigd op het werk afwezig is omdat hij in het kader van het voltijds onderwijs of het onderwijs van sociale promotie een opleiding volgt tot gediplomeerde of gegradueerde verpleegkundige. | No | Yes | No | 2005/1 | 2005/1 |
| 301 | Volledige loopbaanonderbreking voor ouderschapsverlof | No | No | Yes | 2011/1 | 9999/4 |
| 302 | Volledige loopbaanonderbreking teneinde palliatieve zorg te verstrekken | No | No | Yes | 2011/1 | 9999/4 |
| 303 | Volledige loopbaanonderbreking voor het bijstaan of verzorgen van een lid van zijn gezin of van een familielid tot in de tweede graad, dat lijdt aan een ernstige ziekte | No | No | Yes | 2011/1 | 9999/4 |

| Code | Omschrijving | DMFA | DMFAPPL | Capelo DHG | Geldig vanaf | Geldig tot |
|------|---|------|---------|------------|--------------|------------|
| 401 | Gedeeltelijke loopbaanonderbreking voor ouderschapsverlof | No | No | Yes | 2011/1 | 9999/4 |
| 402 | Gedeeltelijke loopbaanonderbreking teneinde palliatieve zorg te verstrekken | No | No | Yes | 2011/1 | 9999/4 |
| 403 | Gedeeltelijke loopbaanonderbreking voor het bijstaan of verzorgen van een lid van zijn gezin of van een familielid tot in de tweede graad, dat lijdt aan een ernstige ziekte | No | No | Yes | 2011/1 | 9999/4 |
| 501 | Afwezigheid (volledig of deeltijds) gelijkgesteld met dienstactiviteit of met actieve dienst, met een andere bezoldiging dan de activiteitswedde | Yes | Yes | Yes | 2011/1 | 9999/4 |
| 502 | Niet bezoldigde afwezigheid (volledig of deeltijds) gelijkgesteld met dienstactiviteit | Yes | Yes | Yes | 2011/1 | 9999/4 |
| 503 | Afwezigheid (volledig of deeltijds) gelijkgesteld met dienstactiviteit, voorafgaand aan het pensioen en met wachtwedde | Yes | Yes | Yes | 2011/1 | 9999/4 |
| 504 | Ouderschapsverlof | Yes | Yes | Yes | 2011/1 | 9999/4 |
| 505 | Onbezoldigde afwezigheid gelijkgesteld met dienstactiviteit met het oog op het uitoefenen van een beroepsactiviteit (stage, interim in het onderwijs, opdracht, mandaat, ...) | Yes | Yes | Yes | 2011/1 | 9999/4 |
| 506 | Verminderde prestaties wegens persoonlijke aangelegenheden of vierdagenweek zonder premie (wet van 19 juli 2012) voor vastbenoemde werknemers. | Yes | Yes | Yes | 2011/1 | 9999/4 |
| 507 | Terbeschikkingstelling (volledig of deeltijds) met wachtwedde en met behoud van het recht op weddenverhoging | Yes | Yes | Yes | 2011/1 | 9999/4 |
| 508 | Terbeschikkingstelling (volledig of deeltijds) met wachtwedde en met verlies van het recht op weddenverhoging | Yes | Yes | Yes | 2011/1 | 9999/4 |
| 509 | Terbeschikkingstelling (volledig of deeltijds) met wachtwedde, voorafgaand aan het pensioen | Yes | Yes | Yes | 2011/1 | 9999/4 |
| 510 | Onbezoldigde afwezigheid (volledig of deeltijds) in administratieve toestand non-activiteit, of terbeschikkingstelling zonder wachtwedde, of - voor militairen - elke andere vorm van non-activiteit zonder wedde | Yes | Yes | Yes | 2011/1 | 9999/4 |
| 511 | Bezoldigde afwezigheid (volledig of deeltijds) in administratieve toestand non-activiteit of - voor militairen - vrijwillige indisponibiliteitsstelling met beroepsactiviteit zonder toestemming | Yes | Yes | Yes | 2011/1 | 9999/4 |
| 512 | Verlof zonder wedde in administratieve toestand non-activiteit | Yes | Yes | Yes | 2011/1 | 9999/4 |

| Code | Omschrijving | DMFA | DMFAPPL | Capelo DHG | Geldig vanaf | Geldig tot |
|------------|---|------------|------------|------------|---------------|---------------|
| 513 | Ambtshalve verlof voor een opdracht van algemeen belang voor de uitoefening van een management- of staffunctie in de overheidsdiensten | Yes | Yes | Yes | 2011/1 | 9999/4 |
| 514 | Vierdagenweek met premie of halftijds werken vanaf 50 of 55 jaar (wet van 19 juli 2012) voor vastbenoemde werknemers. | Yes | Yes | Yes | 2012/4 | 9999/4 |
| 515 | Verlof of dienstvrijstelling toegekend aan een personeelslid van het onderwijs om tijdelijk of voorlopig een andere functie in het niet universitair onderwijs van dezelfde Gemeenschap uit te oefenen. | Yes | No | Yes | 2011/1 | 9999/4 |
| 516 | Volledige afwezigheid gelijkgesteld met non-activiteit, voorafgaand aan pensioen en met wachtwedde (operationeel politiepersoneel). | Yes | Yes | No | 2015/4 | 9999/4 |
| 521 | Afwezigheid (volledig of deeltijds) van een contractuele werknemer, niet bezoldigd door de werkgever | No | No | Yes | 2011/1 | 9999/4 |
| 531 | Terbeschikkingstelling (volledig of deeltijds) wegens ontstentenis van betrekking zonder wachtwedde (onderwijs) | Yes | Yes | Yes | 2011/1 | 9999/4 |
| 541 | Tijdelijke ambtsontheffing wegens loopbaanonderbreking (militairen), of loopbaanonderbreking met vergoeding ten laste van de werkgever | Yes | No | Yes | 2011/1 | 9999/4 |
| 542 | Tijdelijke ambtsontheffing wegens gezondheidsredenen (militairen) | Yes | No | Yes | 2011/1 | 9999/4 |
| 543 | Tijdelijke ambtsontheffing wegens disciplinaire maatregelen of elke andere periode van bezoldigde non-activiteit (militairen) | Yes | No | Yes | 2011/1 | 9999/4 |
| 544 | Verlof of loopbaanonderbreking voor het verstrekken van palliatieve zorgen, verlof voor ouderschapsbescherming of loopbaanonderbreking voor ouderschapsverlof, verlof of loopbaanonderbreking voor het verzorgen van een zwaar ziek familielid, met een vergoeding ten laste van de werkgever | Yes | No | Yes | 2011/1 | 9999/4 |
| 545 | Automatische indisponibiliteitsstelling (militairen) | Yes | No | Yes | 2011/1 | 9999/4 |
| 546 | Vrijwillige indisponibiliteitsstelling (militairen) | Yes | No | Yes | 2011/1 | 9999/4 |
| 599 | Gelijktijdige afwezigheden die aanleiding geven tot een combinatie van maatregelen tot reorganisatie van de arbeidstijd voor een statutaire werknemer uit de overheidssector | Yes | Yes | No | 2012/2 | 9999/4 |

DMFAPPL- Bijlage nummer 44: Maatregelen tot reorganisatie van de arbeidstijd
Versie: 2016/2

Publicatiedatum:

31/05/2016

Inhoud van de bijlage: 



AN2016-1-NL44.pdf



AN2016-1-NL44.docx



AN2016-1-NL44.xlsx



AN2016-1-NL44.txt



AN2016-1-NL44.xml

Tussentijdse informatie:

BLOKNUMMER: 90001

VERSIE: 2016/2

PUBLICATIEDATUM: 31/05/2016

Bijdrage verschuldigd voor de werknemerslijn
(XML label : *WorkerContribution*)

BESCHRIJVING: Functioneel blok dat toelaat de bijdragen verschuldigd voor een werknemerslijn aan te geven.

INHOUD (ZONES): 00082 - WERKNEMERSKENGETAL BIJDRAGE
00083 - TYPE BIJDRAGE
00084 - BEREKENINGSBASIS BIJDRAGE
00085 - BEDRAG VAN DE BIJDRAGE
00896 - DATUM EERSTE AANWERVING

GELINKTE BLOKKEN:

MIN. KARDINALITEIT: 0
MAX. KARDINALITEIT: *

AANWEZIGHEID

***VOORWAARDE:** Kardinaliteit 0 ... * als de werknemerslijn betrekking heeft op een werknemerscode gewone bijdrage
Kardinaliteit 0 als de werknemerslijn geen betrekking heeft op een werknemerscode gewone bijdrage

***EXTRA BEPERKINGEN:** Een gegeven bijdrage (een combinatie werknemerscode bijdrage / type bijdrage) mag slechts één keer voorkomen per werknemerslijn.

FOUTCODE OP ONTVANGSTBEWIJS:

| Foutbeschrijving | Foutcode | Ernst fout |
|---|-----------|------------|
| Te veel identieke gevallen | 90001-006 | B |
| Onverenigbaar met het werknemerskengetal | 90001-030 | B |
| Fout op volgorde | 90001-091 | B |
| Niet toegelaten | 90001-146 | B |
| Bijdrage vereist volgens de geldende voorwaarden | 90001-273 | B |
| Bijzondere bijdrage verbrekingsvergoedingen niet aanwezig | 90001-476 | NP |

BLOKNUMMER: 90002

VERSIE: 2016/2

PUBLICATIEDATUM: 31/05/2016

Bijdrage niet gebonden aan een natuurlijke persoon
 (XML label : ContributionUnrelatedToNP)

BESCHRIJVING: Functioneel blok dat toelaat de bijdragen niet gebonden aan een natuurlijke persoon verschuldigd door de werkgever aan te geven.

INHOUD (ZONES): 00019 - WERKGEVERSCATEGORIE WAARVOOR EEN BIJDRAGE VERSCHULDIGD IS DIE NIET GEBONDEN IS AAN EEN NATUURLIJKE PERSOON
 00020 - WERKNEMERSKENGTEL VOOR EEN BIJDRAGE DIE NIET GEBONDEN IS AAN EEN NATUURLIJKE PERSOON
 00021 - BEREKENINGSBASIS VAN DE BIJDRAGE DIE NIET GEBONDEN IS AAN EEN NATUURLIJKE PERSOON
 00022 - BEDRAG VAN DE BIJDRAGE DIE NIET GEBONDEN IS AAN EEN NATUURLIJK PERSOON

GELINKTE BLOKKEN:

MIN. KARDINALITEIT: 0
MAX. KARDINALITEIT: *

AANWEZIGHEID
***VOORWAARDE:**

Kardinaliteit 0 als geen enkele bijdrage niet gebonden aan een natuurlijk persoon verschuldigd is.
 Kardinaliteit 1 ... * als ten minste één bijdrage niet gebonden aan een natuurlijk persoon verschuldigd is.

***EXTRA BEPERKINGEN:** Een gegeven bijdrage (een combinatie categorie / werknemerscode waarvoor een bijdrage niet gebonden aan een natuurlijk persoon verschuldigd is) mag slechts één keer voorkomen per aangifte.

FOUTCODE OP ONTVANGSTBEWIJS:

| Foutbeschrijving | Foutcode | Ernst fout |
|----------------------------|-----------|------------|
| Te veel identieke gevallen | 90002-006 | B |
| Fout op volgorde | 90002-091 | B |
| Niet toegelaten | 90002-146 | B |
| Niet aanwezig | 90002-001 | B |

BLOKNUMMER: 90003

VERSIE: 2016/2

PUBLICATIEDATUM: 31/05/2016

Bijdrage werknemer-student
(XML label : StudentContribution)

BESCHRIJVING: Functioneel blok dat toelaat de solidariteitsbijdrage verschuldigd voor een student aan te geven.

INHOUD (ZONES): 00076 - LOON STUDENT
00077 - BIJDRAGE STUDENT
00078 - AANTAL DAGEN STUDENT
00042 - IDENTIFICATIENUMMER VAN DE LOKALE EENHEID

GELINKTE BLOKKEN:

MIN. KARDINALITEIT: 0
MAX. KARDINALITEIT: 1

AANWEZIGHEID

***VOORWAARDE:** Kardinaliteit 0 als de werknemerslijn geen betrekking heeft op een werknemer-student.
Kardinaliteit 1 (onmisbaar) als de werknemerslijn betrekking heeft op een werknemer-student

***EXTRA BEPERKINGEN:**

FOUTCODE OP ONTVANGSTBEWIJS:

| Foutbeschrijving | Foutcode | Ernst fout |
|--|-----------|------------|
| Onverenigbaar met het werknemerskengetal | 90003-030 | B |
| Fout op kardinaliteit | 90003-090 | B |
| Fout op volgorde | 90003-091 | B |
| Niet toegelaten | 90003-146 | B |

BLOKNUMMER: 90005

VERSIE: 2016/2

PUBLICATIEDATUM: 31/05/2016

Bijdrage ontslagen statutaire werknemer
(XML label : *DismissedStatutoryWorkerContribution*)

BESCHRIJVING:

Functioneel blok dat toelaat de bijdragen verschuldigd voor een ontslagen statutaire werknemer aan te geven.

INHOUD (ZONES):

00071 - REFERTEBRUTOLOON
00072 - BIJDRAGE REFERTEBRUTOLOON
00073 - REFERTE-AANTAL DAGEN
00127 - DATUM WAAROP DE PERIODE VAN ONDERWERPING BEGINT
00129 - DATUM WAAROP DE PERIODE VAN ONDERWERPING EINDIGT

GELINKTE BLOKKEN:

MIN. KARDINALITEIT:
MAX. KARDINALITEIT:

0
1

AANWEZIGHEID
***VOORWAARDE:**

Kardinaliteit 0 als de werknemerslijn geen betrekking heeft op een ontslagen statutaire werknemer.
Kardinaliteit 1 (onmisbaar) als de werknemerslijn betrekking heeft op een ontslagen statutaire werknemer.

***EXTRA BEPERKINGEN:**

FOUTCODE OP ONTVANGSTBEWIJS:

| Foutbeschrijving | Foutcode | Ernst fout |
|--|-----------|------------|
| Onverenigbaar met het werknemerskengetal | 90005-030 | B |
| Fout op kardinaliteit | 90005-090 | B |
| Fout op volgorde | 90005-091 | B |
| Niet toegelaten | 90005-146 | B |

BLOKNUMMER: 90012

VERSIE: 2016/2

PUBLICATIEDATUM: 31/05/2016

Werknemerslijn
(XML label : WorkerRecord)

| | |
|----------------------------|---|
| BESCHRIJVING: | Functioneel blok dat toelaat de gegevens in verband met een werknemerslijn aan te geven. |
| INHOUD (ZONES): | 00036 - WERKGEVERSCATEGORIE 00037 - WERKNEMERSKENGETAL 00038 - DATUM WAAROP HET SOCIALEZEKERHEIDSKWARTAAL BEGINT 00039 - DATUM WAAROP HET SOCIALEZEKERHEIDSKWARTAAL EINDIGT 00040 - NOTIE GRENSARBEIDER 00041 - ACTIVITEIT TEN OPZICHTE VAN HET RISICO 00042 - IDENTIFICATIENUMMER VAN DE LOKALE EENHEID 00616 - REFERENTIE GEBRUIKER - WERKNEMERSLIJN |
| GELINKTE BLOKKEN: | 90196 - DIBISS tewerkstelling van de werknemerslijn; 90001 - Bijdrage verschuldigd voor de werknemerslijn; 90110 - Vermindering werknemerslijn; 90005 - Bijdrage ontslagen statutaire werknemer; 90003 - Bijdrage werknemer-student; 90336 - Aanvullende vergoeding |
| MIN. KARDINALITEIT: | 1 |
| MAX. KARDINALITEIT: | * |
| AANWEZIGHEID | |
| *VOORWAARDE: | Onmisbaar |
| *EXTRA BEPERKINGEN: | Een gegeven combinatie werkgeverscategorie / werknemerskengetal mag slechts één keer voorkomen per natuurlijk persoon |

FOUTCODE OP ONTVANGSTBEWIJS:

| Foutbeschrijving | Foutcode | Ernst fout |
|---|-----------|------------|
| Te veel identieke gevallen | 90012-006 | B |
| Fout op volgorde | 90012-091 | B |
| Geen gegevens | 90012-134 | B |
| Niet toegelaten | 90012-146 | B |
| Niet toegelaten cumul verminderingen werknemerslijn | 90012-161 | NP |
| Einddatum tewerkstelling ontbreekt voor minstens één tewerkstelling | 90012-242 | P |
| Aantal uren te hoog | 90012-260 | NP |
| Hiaat tussen tewerkstellingen (of loopbaanelementen) | 90012-390 | NP |
| Bezoldigingen te hoog | 90012-449 | NP |

BLOKNUMMER: 90017

VERSIE: 2016/2

PUBLICATIEDATUM: 31/05/2016

Natuurlijke persoon
(XML label : NaturalPerson)

BESCHRIJVING: Functioneel blok dat toelaat de identificatiegegevens van een natuurlijke persoon aan te geven.

INHOUD (ZONES):

- 00023 - VOLGNUMMER NATUURLIJKE PERSOON
- 00024 - IDENTIFICATIENUMMER BIJ DE SOCIALE ZEKERHEID - INSZ
- 00167 - NUMMER VAN DE SOCIALE IDENTITEITSKAART
- 00025 - NAAM VAN DE WERKNEMER
- 00026 - VOORNAAM VAN DE WERKNEMER
- 00027 - INITIAAL VAN DE TWEEDE VOORNAAM VAN DE WERKNEMER
- 00028 - DATUM WAAROP DE WERKNEMER GEBOREN IS
- 00168 - GEMEENTE - GEBOORTEPLAATS VAN DE WERKNEMER
- 00169 - LANDCODE VAN DE GEBOORTEPLAATS VAN DE WERKNEMER
- 00029 - GESLACHT VAN DE WERKNEMER
- 00030 - STRAAT VAN DE WERKNEMER
- 00031 - NUMMER VAN HET ADRES VAN DE WERKNEMER
- 00032 - BRIEVENBUS VAN DE WERKNEMER
- 00033 - POSTCODE VAN DE WERKNEMER
- 00034 - GEMEENTE VAN DE WERKNEMER
- 00035 - LANDCODE VAN DE WERKNEMER
- 00119 - NATIONALITEIT VAN DE WERKNEMER
- 00615 - REFERENTIE GEBRUIKER - NATUURLIJKE PERSOON

GELINKTE BLOKKEN: 90012 - Werknemerslijn

MIN. KARDINALITEIT: 0

MAX. KARDINALITEIT: *

AANWEZIGHEID

***VOORWAARDE:** Kardinaliteit 0 als geen enkel natuurlijk persoon aangegeven moet worden. Kardinaliteit 1 ... 9999999 als ten minste één natuurlijk persoon aangegeven moet worden.

***EXTRA BEPERKINGEN:** Een natuurlijk persoon mag slechts één keer voorkomen per aangifte.

FOUTCODE OP ONTVANGSTBEWIJS:

| Foutbeschrijving | Foutcode | Ernst fout |
|---|-----------|------------|
| Te veel identieke gevallen | 90017-006 | B |
| Fout op volgorde | 90017-091 | B |
| Geen gegevens | 90017-134 | B |
| Niet toegelaten | 90017-146 | B |
| Niet identificeerbaar | 90017-151 | B |
| Wijziging INSZ-Nummer | 90017-252 | I |
| Aantal aangegeven dagen in DmfA verschilt van het aantal aangegeven dagen in DIMONA | 90017-429 | I |

BLOKNUMMER: 90018

VERSIE: 2016/2

PUBLICATIEDATUM: 31/05/2016

Prestatie van de tewerkstelling werknemerslijn
(XML label : Service)

BESCHRIJVING: Functioneel blok dat toelaat de prestaties van een werknemer voor een tewerkstelling van de werknemerslijn aan te geven.

INHOUD (ZONES): 00061 - NUMMER PRESTATIELIJN
00062 - PRESTATIECODE
00063 - AANTAL DAGEN VAN DE PRESTATIE
00064 - AANTAL UREN VAN DE PRESTATIE
00065 - AANTAL VLUCHTMINUTEN

GELINKTE BLOKKEN:

MIN. KARDINALITEIT: 0
MAX. KARDINALITEIT: *

AANWEZIGHEID

***VOORWAARDE:** Verplicht indien ten minste één prestatie aangegeven moet worden.

***EXTRA BEPERKINGEN:** Een gegeven prestatie (een prestatiecode) mag slechts één keer voorkomen per tewerkstelling.

FOUTCODE OP ONTVANGSTBEWIJS:

| Foutbeschrijving | Foutcode | Ernst fout |
|----------------------------------|-----------|------------|
| Niet aanwezig | 90018-001 | B |
| Te veel identieke gevallen | 90018-006 | B |
| Fout op volgorde | 90018-091 | B |
| Onverenigbaarheid aard werknemer | 90018-094 | B |
| Niet toegelaten | 90018-146 | B |

BLOKNUMMER: 90019

VERSIE: 2016/2

PUBLICATIEDATUM: 31/05/2016

Bezoldiging van de tewerkstelling werknemerslijn
(XML label : Remun)

BESCHRIJVING: Functioneel blok dat toelaat de bezoldigingen van een werknemer voor een tewerkstelling van de werknemerslijn aan te geven.

INHOUD (ZONES): 00066 - LIJNNUMMER BEZOLDIGING
00067 - BEZOLDIGINGSCODE
00068 - FREQUENTIE IN MAANDEN VAN DE BETALING VAN DE PREMIE
00069 - PERCENTAGE VAN DE BEZOLDIGING OP JAARBASIS
00070 - BEZOLDIGING

GELINKTE BLOKKEN:

MIN. KARDINALITEIT: 0
MAX. KARDINALITEIT: *

AANWEZIGHEID

***VOORWAARDE:**

Verplicht indien ten minste één bezoldiging aangegeven moet worden.

***EXTRA BEPERKINGEN:**

Een gegeven bezoldiging (een combinatie bezoldigingscode / frequentie in maanden van de betaling van de premie / percentage van de bezoldiging op jaarbasis) mag slechts één keer voorkomen per tewerkstelling.

FOUTCODE OP ONTVANGSTBEWIJS:

| Foutbeschrijving | Foutcode | Ernst fout |
|----------------------------|-----------|------------|
| Niet aanwezig | 90019-001 | B |
| Te veel identieke gevallen | 90019-006 | B |
| Fout op volgorde | 90019-091 | B |
| Niet toegelaten | 90019-146 | B |

BLOKNUMMER: 90059

VERSIE: 2016/2

PUBLICATIEDATUM: 31/05/2016

Formulier
(XML label : Form)

BESCHRIJVING: Functioneel blok dat toelaat een formulier aan te geven.

INHOUD (ZONES): 00296 - IDENTIFICATIE VAN HET FORMULIER
00218 - DATUM VAN CREATIE VAN HET FORMULIER
00299 - PRECIES UUR VAN CREATIE VAN HET FORMULIER
00110 - STATUS VAN HET ATTEST
00297 - TYPE VAN HET FORMULIER

GELINKTE BLOKKEN: 90082 - Referentie; 90187 - DIBISS-werkgeversaangifte

MIN. KARDINALITEIT: 1

MAX. KARDINALITEIT: *

AANWEZIGHEID

***VOORWAARDE:** Onmisbaar

***EXTRA BEPERKINGEN:**

FOUTCODE OP ONTVANGSTBEWIJS:

| Foutbeschrijving | Foutcode | Ernst fout |
|----------------------------|-----------|------------|
| Fout op volgorde | 90059-091 | B |
| Geen gegevens | 90059-134 | B |
| Niet toegelaten | 90059-146 | B |
| Niet verwerkbaar formulier | 90059-163 | B |

BLOKNUMMER: 90082

VERSIE: 2016/2

PUBLICATIEDATUM: 31/05/2016

Referentie
(XML label : Reference)

BESCHRIJVING:

Functioneel blok dat toelaat referenties te preciseren in verband met één of meer formulieren; een formulier kan een originele DmfA-aangifte zijn, een wijzigende DmfA-aangifte, een ASR, een aanvraag van inlichtingen, een Dimona aangifte, enz.

INHOUD (ZONES):

00221 - TYPE VAN DE REFERENTIE
00298 - HERKOMST VAN DE REFERENTIE
00222 - REFERENTIENUMMER

GELINKTE BLOKKEN:

MIN. KARDINALITEIT:
MAX. KARDINALITEIT:

0
1

AANWEZIGHEID

*VOORWAARDE:

Facultatief

*EXTRA BEPERKINGEN:

FOUTCODE OP ONTVANGSTBEWIJS:

| Foutbeschrijving | Foutcode | Ernst fout |
|-----------------------|-----------|------------|
| Fout op kardinaliteit | 90082-090 | B |
| Fout op volgorde | 90082-091 | B |
| Niet toegelaten | 90082-146 | B |

BLOKNUMMER: 90109

VERSIE: 2016/2

PUBLICATIEDATUM: 31/05/2016

Vermindering tewerkstelling
(XML label : **OccupationDeduction**)

BESCHRIJVING:

Functioneel blok dat toelaat de verminderingen gevraagd voor een tewerkstelling aan te geven.

INHOUD (ZONES):

00086 - VERMINDERINGSCODE
00088 - BEREKENINGSBASIS VERMINDERING
00089 - BEDRAG VAN DE VERMINDERING
00090 - DATUM VANAF DEWELKE HET RECHT OP DE VERMINDERING GELDT
00091 - AANTAL MAANDEN ADMINISTRATIEKOSTEN ESS
00092 - IDENTIFICATIENUMMER BIJ DE SOCIALE ZEKERHEID - INSZ VAN DE VERVANGEN
PERSOON
00093 - IDENTIFICATIENUMMER BIJ DE SOCIALE ZEKERHEID - INSZ VAN DE PERSOON DIE
HET RECHT OP DE VERMINDERING GEOPEND HEEFT
00094 - HERKOMST VAN HET ATTEST

GELINKTE BLOKKEN:

MIN. KARDINALITEIT:
MAX. KARDINALITEIT:

0
*

AANWEZIGHEID

***VOORWAARDE:**

Kardinaliteit 0 als geen enkele vermindering tewerkstelling gevraagd wordt. Kardinaliteit 1 ... * als de werknemerslijn betrekking heeft op een werknemerscode gewone bijdrage en er een vermindering tewerkstelling gevraagd wordt.

***EXTRA BEPERKINGEN:**

Een gegeven vermindering tewerkstelling (een verminderingscode) mag slechts één keer voorkomen per tewerkstelling.

FOUTCODE OP ONTVANGSTBEWIJS:

| Foutbeschrijving | Foutcode | Ernst fout |
|----------------------------|-----------|------------|
| Te veel identieke gevallen | 90109-006 | B |
| Fout op volgorde | 90109-091 | B |
| Niet toegelaten | 90109-146 | B |

BLOKNUMMER: 90110

VERSIE: 2016/2

PUBLICATIEDATUM: 31/05/2016

**Vermindering werknemerslijjn
(XML label : WorkerDeduction)**

BESCHRIJVING: Functioneel blok dat toelaat de verminderingen gevraagd voor een werknemerslijjn aan te geven.

INHOUD (ZONES):

- 00086 - VERMINDERINGSCODE
- 00088 - BEREKENINGSBASIS VERMINDERING
- 00089 - BEDRAG VAN DE VERMINDERING
- 00090 - DATUM VANAF DEWELKE HET RECHT OP DE VERMINDERING GELDT
- 00091 - AANTAL MAANDEN ADMINISTRATIEKOSTEN ESS
- 00092 - IDENTIFICATIENUMMER BIJ DE SOCIALE ZEKERHEID - INSZ VAN DE VERVANGEN PERSOON
- 00093 - IDENTIFICATIENUMMER BIJ DE SOCIALE ZEKERHEID - INSZ VAN DE PERSOON DIE HET RECHT OP DE VERMINDERING GEOPEND HEEFT
- 00094 - HERKOMST VAN HET ATTEST

GELINKTE BLOKKEN:

MIN. KARDINALITEIT: 0

MAX. KARDINALITEIT: *

AANWEZIGHEID

***VOORWAARDE:** Kardinaliteit 0 als geen enkele vermindering werknemerslijjn gevraagd wordt. Kardinaliteit 1 ... * als de werknemerslijjn betrekking heeft op een werknemerscode gewone bijdrage (zie bijlage 28) en er een vermindering werknemerslijjn (zie bijlage 33) gevraagd wordt.

***EXTRA BEPERKINGEN:** Een gegeven vermindering werknemerslijjn (een verminderingscode) mag slechts één keer voorkomen per werknemerslijjn.

FOUTCODE OP ONTVANGSTBEWIJS:

| Foutbeschrijving | Foutcode | Ernst fout |
|--|-----------|------------|
| Te veel identieke gevallen | 90110-006 | B |
| Fout op volgorde | 90110-091 | B |
| Niet toegelaten | 90110-146 | B |
| Onverenigbaar met het werknemerskengetal | 90110-030 | B |

BLOKNUMMER: 90187

VERSIE: 2016/2

PUBLICATIEDATUM: 31/05/2016

DIBISS-werkgeversaangifte
(XML label : NOSSLPAEmployerDeclaration)

BESCHRIJVING: Functioneel blok dat de gegevens omvat van de werkgever voor dewelke de aangifte is doorgegeven.

INHOUD (ZONES): 00013 - JAAR - KWARTAAL
00109 - DIBISS-NUMMER
00014 - ONDERNEMINGSNUMMER
00015 - NETTO TE BETALEN BEDRAG

GELINKTE BLOKKEN: 90017 - Natuurlijke persoon; 90294 - Bedrijfsvoertuig; 90002 - Bijdrage niet gebonden aan een natuurlijke persoon

MIN. KARDINALITEIT: 1
MAX. KARDINALITEIT: 1

AANWEZIGHEID
***VOORWAARDE:** Onmisbaar
***EXTRA BEPERKINGEN:**

FOUTCODE OP ONTVANGSTBEWIJS:

| Foutbeschrijving | Foutcode | Ernst fout |
|--|-----------|------------|
| Te veel identieke gevallen | 90187-006 | B |
| Fout op kardinaliteit | 90187-090 | B |
| Fout op volgorde | 90187-091 | B |
| Geen gegevens | 90187-134 | B |
| Niet toegelaten | 90187-146 | B |
| Niet identificeerbaar | 90187-151 | B |
| Onvolledige aangifte : te weinig werknemers aangegeven | 90187-250 | B |
| Meer werknemers aangegeven in DmfA dan in DIMONA | 90187-262 | I |
| Minder werknemers aangegeven in DmfA dan in DIMONA | 90187-263 | I |

BLOKNUMMER: 90195

VERSIE: 2016/2

PUBLICATIEDATUM: 31/05/2016

DMFAPPLOriginal
(XML label : DMFAPPLOriginal)

BESCHRIJVING: Root van de XML-boodschap die toelaat originele aangiften te doen.

INHOUD (ZONES):

GELINKTE BLOKKEN: 90059 - Formulier

MIN. KARDINALITEIT: 1

MAX. KARDINALITEIT: 1

AANWEZIGHEID

***VOORWAARDE:** Kardinaliteit 1 Onmisbaar

***EXTRA BEPERKINGEN:**

FOUTCODE OP ONTVANGSTBEWIJS:

| Foutbeschrijving | Foutcode | Ernst fout |
|------------------|-----------|------------|
| Niet aanwezig | 90195-001 | B |
| Root niet gekend | 90195-089 | B |
| Niet toegelaten | 90195-146 | B |

BLOKNUMMER: 90196

VERSIE: 2016/2

PUBLICATIEDATUM: 31/05/2016

DIBISS tewerkstelling van de werknemerslijn
(XML label : NOSSLPAOccupation)

| | |
|----------------------------|--|
| BESCHRIJVING: | Functioneel blok dat toelaat aan de werkgevers PPL om de gegevens in verband met een tewerkstelling aan te geven. |
| INHOUD (ZONES): | 00043 - TEWERKSTELLINGSNUMMER 00044 - DATUM WAAROP DE TEWERKSTELLING BEGINT 00045 - DATUM WAAROP DE TEWERKSTELLING EINDIGT 00047 - AANTAL DAGEN PER WEEK VAN DE ARBEIDSREGELING 00050 - TYPE ARBEIDSOVEREENKOMST 00049 - GEMIDDELD AANTAL UREN PER WEEK VAN DE MAATPERSOON 00053 - STATUUT VAN DE WERKNEMER 00048 - GEMIDDELD AANTAL UREN PER WEEK VAN DE WERKNEMER 00051 - MAATREGEL TOT REORGANISATIE VAN DE ARBEIDSTIJD 00052 - MAATREGEL TER BEVORDERING VAN DE WERKGELEGENHEID 00054 - NOTIE GEPENSIONEERD 00055 - TYPE LEERLING 00056 - BEZOLDIGINGSWIJZE 00057 - FUNCTIENUMMER 00060 - BETALING IN TIENDEN OF TWAALFDEN 00617 - REFERENTIE GEBRUIKER - TEWERKSTELLING VAN DE WERKNEMERSLIJN 00625 - VERANTWOORDING VAN DE DAGEN 00228 - NACE-CODE 00042 - IDENTIFICATIENUMMER VAN DE LOKALE EENHEID |
| GELINKTE BLOKKEN: | 90313 - Tewerkstelling - Inlichtingen; 90018 - Prestatie van de tewerkstelling werknemerslijn; 90019 - Bezoldiging van de tewerkstelling werknemerslijn; 90411 - Gegevens van de tewerkstelling met betrekking tot de overheidssector; 90438 - Gelijkijdige maatregelen tot reorganisatie van de arbeidstijd - Informatie; 90109 - Vermindering tewerkstelling |
| MIN. KARDINALITEIT: | 0 |
| MAX. KARDINALITEIT: | * |
| AANWEZIGHEID | |
| *VOORWAARDE: | Kardinaliteit 0 als de werknemerslijn geen betrekking heeft op een werknemerscode gewone bijdrage. Kardinaliteit 1 ...99 als de werknemerslijn betrekking heeft op een werknemerscode gewone bijdrage. |
| *EXTRA BEPERKINGEN: | |

FOUTCODE OP ONTVANGSTBEWIJS:

| Foutbeschrijving | Foutcode | Ernst fout |
|---|-----------|------------|
| Onverenigbaar met het werknemerskengetal | 90196-030 | B |
| Fout op volgorde | 90196-091 | B |
| Aantal dagen onverenigbaar met het aangiftekwartaal voor de tewerkstelling | 90196-095 | B |
| Aantal dagen onverenigbaar met het arbeidsstelsel voor de tewerkstelling | 90196-096 | B |
| Geen gegevens | 90196-134 | B |
| Niet toegelaten | 90196-146 | B |
| Niet toegelaten cumul verminderings tewerkstellingslijn | 90196-162 | NP |
| Verbrekingvergoeding aanwezig met andere bezoldigingen | 90196-169 | B |
| Aantal dagen ontoereikend volgens arbeidsstelsel binnen de tewerkstelling | 90196-243 | B |
| Prestatiebreuk ongeldig | 90196-244 | B |
| Hiaat tussen twee tewerkstellingen (of loopbaanelementen) met reden van het einde van de statutaire relatie | 90196-389 | I |
| Gegevenslijnen van de tewerkstelling met betrekking tot de publieke sector niet strikt opeenvolgend | 90196-393 | NP |
| Verminderingscode niet aanwezig of onverenigbaar | 90196-471 | NP |

BLOKNUMMER: 90294

VERSIE: 2016/2

PUBLICATIEDATUM: 31/05/2016

Bedrijfsvoertuig
(XML label : CompanyVehicle)

BESCHRIJVING: Functioneel blok dat toelaat de informatie in verband met een bedrijfsvoertuig aan te geven.

INHOUD (ZONES): 00780 - VOLGNUMMER BEDRIJFSVOERTUIG
00781 - NUMMERPLAAT

GELINKTE BLOKKEN:

MIN. KARDINALITEIT: 0

MAX. KARDINALITEIT: *

AANWEZIGHEID

***VOORWAARDE:** Kardinaliteit 0 indien de maatschappij niet over een bedrijfsvoertuig beschikt.
Kardinaliteit 1 ... * indien de maatschappij over ten minste één bedrijfsvoertuig beschikt.

***EXTRA BEPERKINGEN:**

FOUTCODE OP ONTVANGSTBEWIJS:

| Foutbeschrijving | Foutcode | Ernst fout |
|----------------------------|-----------|------------|
| Niet aanwezig | 90294-001 | B |
| Te veel identieke gevallen | 90294-006 | B |
| Fout op volgorde | 90294-091 | B |
| Niet toegelaten | 90294-146 | B |

BLOKNUMMER: 90313

VERSIE: 2016/2

PUBLICATIEDATUM: 31/05/2016

Tewerkstelling - Inlichtingen
(XML label : OccupationInformations)

BESCHRIJVING:

Functioneel blok waarmee inlichtingen met betrekking tot een tewerkstelling kunnen worden aangegeven.

INHOUD (ZONES):

00795 - EXTRA UIT DE HORECA
00893 - TER BESCHIKKING GESTELD PERSONEEL
00794 - MAATREGELEN NON-PROFIT
00812 - UURLOON
00862 - UURLOON IN DUIZENDSTEN VAN EURO
00728 - DATUM WAAROP HET VASTBENOEMDE PERSONEELSLID SINDE ZES MAANDEN OF MEER ZIEK IS
01010 - AANTAL DAGEN GEWAARBORGD LOON EERSTE WEEK
01011 - BRUTOLOON BETAALD IN GEVAL VAN ZIEKTE
01012 - VRIJSTELLING VAN AANGIFTE VAN GEGEVENS VAN DE TEWERKSTELLING MET BETREKKING TOT DE OVERHEIDSSECTOR
01013 - VRIJSTELLING - AANVULLEND PENSIOENREGELING
01063 - CONTROLEGEGEVEN - VERPLICHTING
01092 - DATUM VASTE BENOEMING

GELINKTE BLOKKEN:

MIN. KARDINALITEIT:

0

MAX. KARDINALITEIT:

1

AANWEZIGHEID

***VOORWAARDE:**

Kardinaliteit 0 als er geen inlichtingen met betrekking tot de tewerkstelling moeten worden aangegeven.

Kardinaliteit 1 als er ten minste één inlichting met betrekking tot de tewerkstelling moet worden aangegeven, vanaf de aangiften van het kwartaal 2/2005.

***EXTRA BEPERKINGEN:**

FOUTCODE OP ONTVANGSTBEWIJS:

| Foutbeschrijving | Foutcode | Ernst fout |
|-----------------------|-----------|------------|
| Niet aanwezig | 90313-001 | B |
| Fout op kardinaliteit | 90313-090 | B |
| Fout op volgorde | 90313-091 | B |
| Niet toegelaten | 90313-146 | B |

BLOKNUMMER: 90336

VERSIE: 2016/2

PUBLICATIEDATUM: 31/05/2016

Aanvullende vergoeding
(XML label : ComplementaryIndemnity)

| | |
|----------------------------|---|
| BESCHRIJVING: | Functioneel blok dat toelaat om de algemene gegevens betreffende de vergoedingen die betaald worden als aanvulling bij de uitkeringen bij bruggpensioen, werkloosheid of loopbaanonderbreking aan werknemers van 50 jaar of ouder aan te geven. |
| INHOUD (ZONES): | 00815 - NOTIE WERKGEVER 00046 - NUMMER VAN PARITAIR COMITÉ 00228 - NACE-CODE 00949 - TYPE DEBITEUR 00823 - DATUM EERSTE TOEKENNING AANVULLENDE VERGOEDING 00824 - NOTIE TYPE AKKOORD VAN DE AANVULLENDE VERGOEDING 00825 - NOTIE HALFTIJDSE LOOPBAANONDERBREKING OF HALFTIJD S BRUGPENSIOEN 00826 - NOTIE VRIJSTELLING VAN PRESTATIES 00827 - NOTIE CONFORME VERVANGING 00749 - IDENTIFICATIENUMMER BIJ DE SOCIALE ZEKERHEID - INSZ VAN DE VERVANGER 00853 - MAATREGELEN VOORZIEN IN GEVAL VAN WERKHERVATTING 00950 - AANTAL DELEN VAN DE AANVULLENDE VERGOEDING 00951 - DATUM VAN BETEKENING VAN DE OPZEGGING 00952 - NOTIE ONDERNEMING IN MOEILIKHEDEN OF IN HERSTRUCTURERING 00953 - DATUM BEGIN VAN ERKENNING 00954 - DATUM EIND VAN ERKENNING |
| GELINKTE BLOKKEN: | 90337 - Aanvullende vergoeding - Bijdrage |
| MIN. KARDINALITEIT: | 0 |
| MAX. KARDINALITEIT: | * |
| AANWEZIGHEID | |
| *VOORWAARDE: | Kardinaliteit 0 als de werknemerslijn geen betrekking heeft op een werknemer waarvoor er een bijdrage op de aanvullende vergoedingen verschuldigd is (zie bijlage 28). Kardinaliteit 1..* als de werknemerslijn betrekking heeft op een werknemer waarvoor er een bijdrage op de aanvullende vergoedingen verschuldigd is (zie bijlage 28). |
| *EXTRA BEPERKINGEN: | Een gegeven aanvullende vergoeding (een combinatie notie werkgever, nummer paritaire comité, NACE-code, notie type akkoord van de aanvullende vergoeding, notie halftijdse loopbaanonderbreking of halftijds bruggpensioen, notie vrijstelling van prestaties) mag slechts één keer voorkomen per werknemerslijn. |

FOUTCODE OP ONTVANGSTBEWIJS:

| Foutbeschrijving | Foutcode | Ernst fout |
|--|-----------|------------|
| Te veel identieke gevallen | 90336-006 | B |
| Fout op volgorde | 90336-091 | B |
| Niet toegelaten | 90336-146 | B |
| Onverenigbaar met het werknemerskengetal | 90336-030 | B |
| Onverenigbaar met werkgeverscategorie | 90336-025 | B |
| Aantal maanden foutief voor het werkgeversgedeelte | 90336-378 | NP |
| Aantal maand foutief voor het werknemersgedeelte | 90336-405 | NP |

BLOKNUMMER: 90337

VERSIE: 2016/2

PUBLICATIEDATUM: 31/05/2016

Aanvullende vergoeding - Bijdrage
(XML label : ComplIndemnityContribution)

BESCHRIJVING:

Functioneel blok dat toelaat om de gegevens betreffende de bijdragen op de aanvullende vergoedingen toegekend bovenop de uitkeringen bij brugpensioen, werkloosheid of loopbaanonderbreking aan te geven (patronaal deel of persoonlijk deel).

INHOUD (ZONES):

00082 - WERKNEMERSKENGETAL BIJDRAGE
 00083 - TYPE BIJDRAGE
 01129 - PERIODECODE
 00829 - NOTIE AANPASSING BEDRAG VAN DE AANVULLENDE VERGOEDING OF DE SOCIALE UITKERING
 00955 - VOLGNUMMER BIJDRAGE
 00830 - BEDRAG VAN DE AANVULLENDE VERGOEDING
 00892 - NOTIE KAPITALISATIE
 00956 - THEORETISCH BEDRAG VAN DE SOCIALE UITKERING
 00831 - AANTAL MAANDEN - AANVULLENDE VERGOEDING
 00957 - DECIMALEN VOOR HET AANTAL MAANDEN
 00958 - AANTAL DAGEN - ONVOLLEDIGE MAAND
 00959 - ONVOLLEDIGE MAAND - REDEN
 00960 - NOTIE TOEPASSING VAN DE DREMPEL
 00085 - BEDRAG VAN DE BIJDRAGE

GELINKTE BLOKKEN:

MIN. KARDINALITEIT:
MAX. KARDINALITEIT:

0
 *

AANWEZIGHEID
***VOORWAARDE:**

Kardinaliteit 0 als er geen enkele bijdrage verschuldigd is in het kader van de aanvullende vergoedingen toegekend bovenop de uitkeringen bij brugpensioen, werkloosheid of loopbaanonderbreking.
 Kardinaliteit 1..* als (er) een (of meerdere) bijdrage(n) verschuldigd is (zijn) in het kader van de aanvullende vergoedingen toegekend bovenop de uitkeringen bij brugpensioen, werkloosheid of loopbaanonderbreking.

***EXTRA BEPERKINGEN:**

Een gegeven bijdrage (een combinatie werknemerscode werknemerskengetalbijdrage / type bijdrage / notie aanpassing bedrag van de vergoeding / volgnummer bijdrage) mag slechts één keer voorkomen per werknemerslijnaanvullende vergoeding.

FOUTCODE OP ONTVANGSTBEWIJS:

| Foutbeschrijving | Foutcode | Ernst fout |
|----------------------------------|-----------|------------|
| Niet aanwezig | 90337-001 | B |
| Te veel identieke gevallen | 90337-006 | B |
| Fout op volgorde | 90337-091 | B |
| Niet toegelaten | 90337-146 | B |
| Geen bijdragen meer verschuldigd | 90337-419 | NP |

BLOKNUMMER: 90411

VERSIE: 2016/2

PUBLICATIEDATUM: 31/05/2016

Gegevens van de tewerkstelling met betrekking tot de overheidssector
(XML label : OccupationPublicServiceData)

| | |
|--|---|
| BESCHRIJVING: | Functioneel blok dat toelaat gegevens van de tewerkstelling te vermelden die specifiek zijn voor de pensioenregimes van de overheidssector. Functioneel blok enkel toegelaten vanaf de aangiften van het eerste kwartaal 2011. |
| INHOUD (ZONES): | 00964 - DATUM BEGIN - GEGEVENS VAN DE TEWERKSTELLING MET BETREKKING TOT DE OVERHEIDSSECTOR 00965 - DATUM EIND - GEGEVENS VAN DE TEWERKSTELLING MET BETREKKING TOT DE OVERHEIDSSECTOR 00961 - TYPE VAN DE INSTELLING VAN DE OVERHEIDSSECTOR 00962 - PERSONEELSCATEGORIE VAN DE OVERHEIDSSECTOR 00963 - GRAAD- OF FUNCTIEBENAMING 00966 - TAALROL 00967 - AARD VAN DE DIENST 00968 - AARD VAN DE FUNCTIE 00969 - REDEN VAN HET EINDE VAN DE STATUTAIRE RELATIE |
| GELINKTE BLOKKEN: | 90412 - Baremieke wedde |
| MIN. KARDINALITEIT: | 0 |
| MAX. KARDINALITEIT: | 99 |
| AANWEZIGHEID *VOORWAARDE: | Kardinaliteit 0 indien de werknemerslijn een combinatie tussen een werkgeverscategorie en een werknemerskengetal betreft die niet tot de lijst van de combinaties voor dewelke een lijn Gegevens met betrekking tot de overheidssector noodzakelijk is. Kardinaliteit 0 indien de tewerkstelling van de werknemerslijn een periode betreft die gedekt is door een verbrekingsvergoeding. Kardinaliteit 1..99 indien de werknemerslijn een combinatie tussen een werkgeverscategorie en een werknemerskengetal betreft die tot de lijst van de combinaties voor dewelke een lijn Gegevens met betrekking tot de overheidssector noodzakelijk is. |
| *EXTRA BEPERKINGEN: | Een blok Gegevens van de tewerkstelling met betrekking tot de overheidssector (een combinatie van de volgende zones: DATUM BEGIN - GEGEVENS VAN DE TEWERKSTELLING MET BETREKKING TOT DE OVERHEIDSSECTOR, TYPE VAN DE INSTELLING VAN DE OVERHEIDSSECTOR, PERSONEELSCATEGORIE VAN DE OVERHEIDSSECTOR, AARD VAN DE DIENST, AARD VAN DE FUNCTIE) mag slechts één keer voorkomen per DIBISS-tewerkstelling van de werknemerslijn. |

FOUTCODE OP ONTVANGSTBEWIJS:

| Foutbeschrijving | Foutcode | Ernst fout |
|--|-----------|------------|
| Onverenigbaar met werkgeverscategorie | 90411-025 | NP |
| Onverenigbaar met het werknemerskengetal | 90411-030 | NP |
| Niet aanwezig | 90411-001 | B |
| Niet toegelaten | 90411-146 | B |
| Fout op volgorde | 90411-091 | B |
| Te veel identieke gevallen | 90411-006 | B |
| Hiaat tussen wedden | 90411-391 | NP |

BLOKNUMMER: 90412

VERSIE: 2016/2

PUBLICATIEDATUM: 31/05/2016

Baremieke wedde
(XML label : ScaleSalary)

| | |
|----------------------------|---|
| BESCHRIJVING: | Functioneel blok dat toelaat de gegevens te vermelden die betrekking hebben op de baremieke wedde die in aanmerking komt voor de berekening van het rustpensioen in de overheidssector. Functioneel blok enkel toegelaten vanaf de aangiften van het eerste kwartaal 2011. |
| INHOUD (ZONES): | 00970 - DATUM BEGIN - BAREMIEKE WEDDE 00971 - DATUM EIND - BAREMIEKE WEDDE 00972 - DATUM VAN RANGINNEMING IN DE GELDELIJKE ANCIËNNITEIT 00973 - REFERENTIE VAN DE WEDDESCHAAL 00974 - BEDRAG VAN DE BAREMIEKE WEDDE 00975 - AANTAL UREN PER WEEK 00976 - AANTAL UREN PER WEEK - VOLLEDIGE BAREMIEKE WEDDE |
| GELINKTE BLOKKEN: | 90413 - Weddebijslag |
| MIN. KARDINALITEIT: | 1 |
| MAX. KARDINALITEIT: | 99 |
| AANWEZIGHEID | Onmisbaar |
| *VOORWAARDE: | |
| *EXTRA BEPERKINGEN: | Een blok Baremieke wedde (een combinatie van de volgende zones: DATUM BEGIN - BAREMIEKE WEDDE, DATUM VAN RANGINNEMING IN DE GELDELIJKE ANCIËNNITEIT, REFERENTIE VAN DE WEDDESCHAAL) mag slechts één keer voorkomen per blok Gegevens van de tewerkstelling met betrekking tot de overheidssector. |

FOUTCODE OP ONTVANGSTBEWIJS:

| Foutbeschrijving | Foutcode | Ernst fout |
|----------------------------|-----------|------------|
| Niet aanwezig | 90412-001 | B |
| Niet toegelaten | 90412-146 | B |
| Fout op volgorde | 90412-091 | B |
| Te veel identieke gevallen | 90412-006 | B |

BLOKNUMMER: 90413

VERSIE: 2016/2

PUBLICATIEDATUM: 31/05/2016

Weddebijslag
(XML label : AdditionalScaleSalary)

BESCHRIJVING:

Functioneel blok waarin de elementen worden vermeld die betrekking hebben op de weddebijslagen die aanneembaar zijn voor de berekening van het rustpensioen of voor de perequatie van de pensioenen van de overheidssector.
Functioneel blok enkel toegelaten vanaf de aangiften van het eerste kwartaal 2011.

INHOUD (ZONES):

00978 - DATUM BEGIN - WEDDEBIJSLAG
00979 - DATUM EIND - WEDDEBIJSLAG
00977 - REFERENTIE VAN DE WEDDEBIJSLAG
00980 - BASISBEDRAG VAN DE WEDDEBIJSLAG
00981 - PERCENTAGE VAN DE WEDDEBIJSLAG
00982 - AANTAL UREN OF PRESTATIES
00983 - BEDRAG VAN DE WEDDEBIJSLAG

GELINKTE BLOKKEN:

MIN. KARDINALITEIT:
MAX. KARDINALITEIT:

0
99

AANWEZIGHEID

***VOORWAARDE:**

Facultatief

***EXTRA BEPERKINGEN:**

Een blok Weddebijslag (een combinatie van de volgende zones : REFERENTIE VAN DE WEDDEBIJSLAG, DATUM BEGIN - WEDDEBIJSLAG) mag slechts één keer voorkomen per blok
Baremieke wedde.

FOUTCODE OP ONTVANGSTBEWIJS:

| Foutbeschrijving | Foutcode | Ernst fout |
|----------------------------|-----------|------------|
| Niet toegelaten | 90413-146 | B |
| Fout op volgorde | 90413-091 | B |
| Te veel identieke gevallen | 90413-006 | B |

BLOKNUMMER: 90438

VERSIE: 2016/2

PUBLICATIEDATUM: 31/05/2016

Gelijktijdige maatregelen tot reorganisatie van de arbeidstijd - Informatie
(XML label : ReorgMeasureInformation)

BESCHRIJVING: Functioneel blok dat toelaat informatie op te geven over gelijktijdige maatregelen tot reorganisatie van de arbeidstijd.

INHOUD (ZONES): 00051 - MAATREGEL TOT REORGANISATIE VAN DE ARBEIDSTIJD
01030 - PERCENTAGE VAN DE MAATREGEL TOT REORGANISATIE VAN DE ARBEIDSTIJD

GELINKTE BLOKKEN:

MIN. KARDINALITEIT: 0
MAX. KARDINALITEIT: 2

AANWEZIGHEID

***VOORWAARDE:** Kardinaliteit 2 indien de zone 00051 op niveau tewerkstelling is ingevuld met de waarde 599.
Anders, kardinaliteit 0.

***EXTRA BEPERKINGEN:** Een maatregel tot reorganisatie van de arbeidstijd mag slechts één keer voorkomen per tewerkstelling.

FOUTCODE OP ONTVANGSTBEWIJS:

| Foutbeschrijving | Foutcode | Ernst fout |
|--|-----------|------------|
| Niet aanwezig | 90438-001 | B |
| Te veel identieke gevallen | 90438-006 | B |
| Onverenigbaar met het werknemerskengetal | 90438-030 | B |
| Niet van toepassing | 90438-053 | B |
| Fout op kardinaliteit | 90438-090 | B |
| Fout op volgorde | 90438-091 | B |
| Niet toegelaten | 90438-146 | B |