

# **Glossarium DMFAPPL**

## **Volledige Versie**

---

**Versie: 2006/2**

Publicatiedatum: 30/05/2006

Datum van in productiestelling:01/07/2006

## Lijst van de volledige versie

---

Schutblad

Schutblad

Inleiding

Inleiding

Glossarium

- 90001 - Bijdrage verschuldigd voor de werknemerslijn
  - 00082 - WERKNEMERSKENGETAL BIJDRAGE
  - 00083 - TYPE BIJDRAGE
  - 00084 - BEREKENINGSBASIS BIJDRAGE
  - 00085 - BEDRAG VAN DE BIJDRAGE
- 90002 - Bijdrage niet gebonden aan een natuurlijk persoon
  - 00019 - WERKGEVERSCATEGORIE WAARVOOR EEN BIJDRAGE VERSCHULDIGD IS DIE NIET GEBONDEN IS AAN EEN NATUURLIJK PERSOON
  - 00020 - WERKNEMERSKENGETAL VOOR EEN BIJDRAGE DIE NIET GEBONDEN IS AAN EEN NATUURLIJK PERSOON
  - 00021 - BEREKENINGSBASIS VAN DE BIJDRAGE DIE NIET GEBONDEN IS AAN EEN NATUURLIJK PERSOON
  - 00022 - BEDRAG VAN DE BIJDRAGE DIE NIET GEBONDEN IS AAN EEN NATUURLIJK PERSOON
- 90003 - Bijdrage werknemer-student
  - 00076 - LOON STUDENT
  - 00077 - BIJDRAGE STUDENT
  - 00078 - AANTAL DAGEN STUDENT
- 90005 - Bijdrage ontslagen statutaire werknemer
  - 00071 - REFERTEBRUTOLOON
  - 00072 - BIJDRAGE REFERTEBRUTOLOON
  - 00073 - REFERTE-AANTAL DAGEN
  - 00127 - DATUM WAAROP DE PERIODE VAN ONDERWERPING BEGINT
  - 00129 - DATUM WAAROP DE PERIODE VAN ONDERWERPING EINDIGT
- 90012 - Werknemerslijn
  - 00036 - WERKGEVERSCATEGORIE
  - 00037 - WERKNEMERSKENGETAL
  - 00038 - DATUM WAAROP HET SOCIALEZEKERHEIDSKWARTAAL BEGINT
  - 00039 - DATUM WAAROP HET SOCIALEZEKERHEIDSKWARTAAL EINDIGT
  - 00040 - NOTIE GRENSARBEIDER
  - 00041 - ACTIVITEIT TEN OPZICHTE VAN HET RISICO
  - 00042 - IDENTIFICATIENUMMER VAN DE LOKALE EENHEID
  - 00616 - REFERENTIE GEBRUIKER - WERKNEMERSLIJN
- 90017 - Natuurlijk persoon
  - 00023 - VOLGNUMMER NATUURLIJKE PERSOON
  - 00024 - IDENTIFICATIENUMMER BIJ DE SOCIALE ZEKERHEID - INSZ
  - 00025 - NAAM VAN DE WERKNEMER
  - 00026 - VOORNAAM VAN DE WERKNEMER
  - 00027 - INITIAAL VAN DE TWEDE VOORNAAM VAN DE WERKNEMER
  - 00028 - DATUM WAAROP DE WERKNEMER GEBOREN IS
  - 00029 - GESLACHT VAN DE WERKNEMER
  - 00030 - STRAAT VAN DE WERKNEMER
  - 00031 - NUMMER VAN HET ADRES VAN DE WERKNEMER
  - 00032 - BRIEVENBUS VAN DE WERKNEMER
  - 00033 - POSTCODE VAN DE WERKNEMER
  - 00034 - GEMEENTE VAN DE WERKNEMER
  - 00035 - LANDCODE VAN DE WERKNEMER
  - 00119 - NATIONALITEIT VAN DE WERKNEMER
  - 00167 - NUMMER VAN DE SOCIALE IDENTITEITSKAART
  - 00168 - GEMEENTE - GEBOORTEPLAATS VAN DE WERKNEMER
  - 00169 - LANDCODE VAN DE GEBOORTEPLAATS VAN DE WERKNEMER
  - 00615 - REFERENTIE GEBRUIKER - NATUURLIJK PERSOON
- 90018 - Prestatie van de tewerkstelling werknemerslijn
  - 00061 - NUMMER PRESTATIELIJN
  - 00062 - PRESTATIECODE
  - 00063 - AANTAL DAGEN VAN DE PRESTATIE
  - 00064 - AANTAL UREN VAN DE PRESTATIE
  - 00065 - AANTAL VLUCHTMINUTEN
- 90019 - Bezoldiging van de tewerkstelling werknemerslijn
  - 00066 - LIJNNUMMER BEZOLDIGING
  - 00067 - BEZOLDIGINGSCODE
  - 00068 - FREQUENTIE IN MAANDEN VAN DE BETALING VAN DE PREMIE
  - 00069 - PERCENTAGE VAN DE BEZOLDIGING OP JAARBASIS

## Lijst van de volledige versie

---

- 00070 - BEZOLDIGING
- 90059 - Formulier
  - 00110 - STATUS VAN HET ATTEST
  - 00218 - DATUM VAN CREATIE VAN HET FORMULIER
  - 00296 - IDENTIFICATIE VAN HET FORMULIER
  - 00297 - TYPE VAN HET FORMULIER
  - 00299 - PRECIES UUR VAN CREATIE VAN HET FORMULIER
- 90082 - Referentie
  - 00221 - TYPE VAN DE REFERENTIE
  - 00222 - REFERENTIENUMMER
  - 00298 - HERKOMST VAN DE REFERENTIE
- 90109 - Vermindering tewerkstelling
  - 00086 - VERMINDERINGSCODE
  - 00088 - BEREKENINGSBASIS VERMINDERING
  - 00089 - BEDRAG VAN DE VERMINDERING
  - 00090 - DATUM VANAF DEWELKE HET RECHT OP DE VERMINDERING GELDT
  - 00091 - AANTAL MAANDEN ADMINISTRATIEKOSTEN ESS
  - 00092 - IDENTIFICATIENUMMER BIJ DE SOCIALE ZEKERHEID - INSZ VAN DE VERVANGEN PERSOON
  - 00093 - IDENTIFICATIENUMMER BIJ DE SOCIALE ZEKERHEID - INSZ VAN DE PERSOON DIE HET RECHT OP DE VERMINDERING GEOPEND HEEFT
  - 00094 - HERKOMST VAN HET ATTEST
- 90110 - Vermindering werknemerslijn
  - 00086 - VERMINDERINGSCODE
  - 00088 - BEREKENINGSBASIS VERMINDERING
  - 00089 - BEDRAG VAN DE VERMINDERING
  - 00090 - DATUM VANAF DEWELKE HET RECHT OP DE VERMINDERING GELDT
  - 00091 - AANTAL MAANDEN ADMINISTRATIEKOSTEN ESS
  - 00092 - IDENTIFICATIENUMMER BIJ DE SOCIALE ZEKERHEID - INSZ VAN DE VERVANGEN PERSOON
  - 00093 - IDENTIFICATIENUMMER BIJ DE SOCIALE ZEKERHEID - INSZ VAN DE PERSOON DIE HET RECHT OP DE VERMINDERING GEOPEND HEEFT
  - 00094 - HERKOMST VAN HET ATTEST
- 90187 - RSZPPO werkgeversaangifte
  - 00013 - JAAR - KWARTAAL VAN DE AANGIFTE
  - 00014 - UNIEK ONDERNEMINGSNUMMER
  - 00015 - NETTO TE BETALEN BEDRAG
  - 00109 - RSZPPO INSCHRIJVINGSNUMMER
- 90196 - RSZPPO tewerkstelling van de werknemerslijn
  - 00043 - TEWERKSTELLINGSNUMMER
  - 00044 - DATUM WAAROP DE TEWERKSTELLING BEGINT
  - 00045 - DATUM WAAROP DE TEWERKSTELLING EINDIGT
  - 00047 - AANTAL DAGEN PER WEEK VAN DE ARBEIDSREGELING
  - 00048 - GEMIDDELD AANTAL UREN PER WEEK VAN DE WERKNEMER
  - 00049 - GEMIDDELD AANTAL UREN PER WEEK VAN DE MAATPERSOON
  - 00050 - TYPE ARBEIDSOVEREENKOMST
  - 00051 - MAATREGEL TOT REORGANISATIE VAN DE ARBEIDSTIJD
  - 00052 - MAATREGEL TER BEVORDERING VAN DE WERKGELEGENHEID
  - 00053 - STATUUT VAN DE WERKNEMER
  - 00054 - NOTIE GEPENSIONEERD
  - 00055 - TYPE LEERLING
  - 00056 - BEZOLDIGINGSWIJZE
  - 00057 - FUNCTIENUMMER
  - 00060 - BETALING IN TIENDEN OF TWAALFDEN
  - 00228 - NACE-CODE
  - 00617 - REFERENTIE GEBRUIKER - TEWERKSTELLING VAN DE WERKNEMERSLIJN
  - 00625 - VERANTWOORDING VAN DE DAGEN
- 90294 - Bedrijfsvoertuig
  - 00780 - VOLGNUMMER BEDRIJFSVOERTUIG
  - 00781 - NUMMERPLAAT
- 90313 - Tewerkstelling - Inlichtingen
  - 00728 - DATUM WAAROP HET VASTBENOEMDE PERSONEELSLID SINDE ZES MAANDEN OF MEER ZIEK IS
  - 00794 - SOCIALE MARIBEL
  - 00795 - EXTRA UIT DE HORECA
  - 00812 - UURLOON

Bijlage

- 5 - Lijst met landcodes
- 8 - Codificatie van arbeidstijdgegevens
- 11 - Identificatie van het formulier

## Lijst van de volledige versie

---

- 21 - Lijst codes werknemersstatuut
- 23 - Lijst van postcodes en gemeenten in 30 posities
- 28 - Lijst der werknemerskengetallen waarvoor de bijdragen van toepassing zijn PPO
- 29 - Lijst van de werkgeverscategorieën PPO
- 32 - Codificatie van bezoldigingen PPO
- 33 - Lijst van de verminderingcodes PPO
- 36 - Maatregel ter bevordering van de werkgelegenheid PPO
- 37 - Toegelaten waarden voor het "type bijdrage" in functie van de werknemerskengetallen en werkgeverscategorieën
- 38 - Functienummers van het personeel aangegeven met het forfait volgens de categorie van de werkgever PPO

### Functioneel blok

- 90001 - Bijdrage verschuldigd voor de werknemerslijjn
- 90002 - Bijdrage niet gebonden aan een natuurlijk persoon
- 90003 - Bijdrage werknemer-student
- 90005 - Bijdrage ontslagen statutaire werknemer
- 90012 - Werknemerslijjn
- 90017 - Natuurlijk persoon
- 90018 - Prestatie van de tewerkstelling werknemerslijjn
- 90019 - Bezoldiging van de tewerkstelling werknemerslijjn
- 90059 - Formulier
- 90082 - Referentie
- 90109 - Vermindering tewerkstelling
- 90110 - Vermindering werknemerslijjn
- 90187 - RSZPPO werkgeversaangifte
- 90195 - DMFAPPLOriginal
- 90196 - RSZPPO tewerkstelling van de werknemerslijjn
- 90294 - Bedrijfsvoertuig
- 90313 - Tewerkstelling - Inlichtingen

## DMFAPPL - Inleiding

Versie: 2006/2

---

**Publicatiedatum:**

30/05/2006

*De inleiding is gewijzigd:*

**Inhoud van de inleiding:** 



Introductie DmfAppl-20062-nl.p

## Inhoud

<b>1.</b>	<b>Inleiding</b> .....	<b>3</b>
1.1.	Het gegevensschema .....	3
1.1.1.	Niveau "Formulier" .....	3
1.1.2.	Niveau "Referentie".....	3
1.1.3.	Niveau "RSZPPO Werkgeversaangifte" .....	3
1.1.4.	Niveau "Bijdrage niet gebonden aan een natuurlijk persoon" .....	3
1.1.5.	Niveau "Natuurlijk persoon" .....	4
1.1.6.	Niveau "Werknemerslijn" .....	4
1.1.7.	Niveau "RSZPPO Tewerkstelling van de werknemerslijn" .....	4
1.1.8.	Niveau "Tewerkstelling - Inlichtingen".....	4
1.1.9.	Niveau "Bijdrage ontslagen statutaire werknemer" .....	4
1.1.10.	Niveau "Bijdrage werknemer-student" .....	5
1.1.11.	Niveau "Prestatie van de tewerkstelling werknemerslijn" .....	5
1.1.12.	Niveau "Bezoldiging van de tewerkstelling werknemerslijn" .....	5
1.1.13.	Niveau "Bijdrage verschuldigd voor de werknemerslijn" .....	5
1.1.14.	Niveaus "Vermindering werknemerslijn" en "Vermindering tewerkstelling" .....	5
1.1.15.	Niveau "Bedrijfsvoertuig " .....	5
1.2.	Glossarium.....	7
1.2.1.	Identificatie.....	7
1.2.2.	Versie.....	7
1.2.3.	Naam van het gegeven.....	7
1.2.4.	Beschrijving van het gegeven.....	7
1.2.5.	Toegelaten domein .....	7
1.2.6.	Type .....	7
1.2.7.	Lengte .....	7
1.2.8.	Aanwezigheid.....	7
1.2.9.	Foutcode .....	8
1.2.10.	Afkortingen .....	8
1.3.	Opmerkingen .....	9
1.3.1.	Aangiftekwartaal .....	9
1.3.2.	Afrondingsregels .....	9
1.3.3.	Het begrip tewerkstelling .....	9
1.3.4.	Het begrip tewerkstelling in geval van verbrekingsvergoedingen ...	9
1.3.5.	Aangiften voorafgaand aan het kwartaal 1/2005 .....	10
1.3.6.	Aangifte van eenzelfde werknemerslijn op eenzelfde aangifte .....	10
1.3.7.	Aangifte van de bedragen.....	10
1.3.8.	Aangifte van de dagen.....	10
1.3.9.	Aangifte van de uren.....	10
<b>2.</b>	<b>Schema van de gegevens</b> .....	<b>12</b>
2.1.	Niveau "Formulier" .....	12
2.2.	Niveau "Referentie".....	12
2.3.	Niveau "RSZPPO Werkgeversaangifte" .....	12
2.4.	Niveau "Bijdrage niet gebonden aan een natuurlijk persoon" .....	12
2.5.	Niveau "Natuurlijk persoon" .....	13
2.6.	Niveau "Werknemerslijn" .....	13
2.7.	Niveau "RSZPPO Tewerkstelling van de werknemerslijn" .....	14
2.8.	Niveau "Tewerkstelling – Inlichtingen".....	14
2.9.	Niveau "Bijdrage ontslagen statutaire werknemer" .....	14
2.10.	Niveau "Bijdrage werknemer-student" .....	15

2.11.	Niveau "Prestatie van de tewerkstelling werknemerslijn" .....	15
2.12.	Niveau "Bezoldiging van de tewerkstelling werknemerslijn" .....	15
2.13.	Niveau "Bijdrage verschuldigd voor de werknemerslijn" .....	15
2.14.	Niveaus "Vermindering werknemerslijn" en "Vermindering tewerkstelling" .....	15
2.15.	Niveau "Bedrijfsvoertuig " .....	16
<b>3.</b>	<b>Schema van een aangifte .....</b>	<b>17</b>
3.1.	Model entiteiten - relaties.....	17
3.1.1.	De modellering van gegevens : algemeen .....	17
3.1.2.	Schema.....	19

# 1. Inleiding

## 1.1. Het gegevensschema

Het gegevensschema verduidelijkt de functionele gegevensblokken.

Een aangifte kan zeventien verschillende functionele blokken bevatten (met inbegrip de root van de XML-boodschap) waarvan sommige verschillende keren kunnen voorkomen.

In de onderstaande tekst worden de functionele blokken niveaus genoemd.

### 1.1.1. Niveau "Formulier"

Het gaat om de gegevens die toelaten een formulier te identificeren.

Een formulier stemt overeen met één enkele aangifte. Momenteel mogen alleen de originele DmfAppl kwartaalaangiften verstuurd worden via gestructureerde boodschap.

Een boodschap zal verschillende formulieren kunnen bevatten en bijgevolg dus ook verschillende aangiften.

### 1.1.2. Niveau "Referentie"

Het gaat om de referenties in verband met een formulier.

Een formulier dat overeenkomt met een originele multifunctionele kwartaalaangifte, kan nul of één referentie hebben.

De gebruiker heeft dus de mogelijkheid een eigen referentie door te sturen voor elke aangifte die hij verzendt.

### 1.1.3. Niveau "RSZPPO Werkgeversaangifte"

Dit zijn de algemene gegevens met betrekking tot een aangifte.

Een aangifte wordt gedefinieerd door de combinatie van de volgende gegevens : RSZPPO-stamnummer, uniek ondernemingsnummer en jaar kwartaal van de aangifte.

Het is mogelijk verschillende aangiften te vinden in de boodschap.

Het niveau "RSZPPO werkgeversaangifte" zal echter slechts één keer kunnen voorkomen per aangifte.

### 1.1.4. Niveau "Bijdrage niet gebonden aan een natuurlijk persoon"

Dit zijn de gegevens met betrekking tot de bijdragen die niet gebonden zijn aan een natuurlijk persoon.

Een bijdrage niet gebonden aan een natuurlijk persoon wordt gedefinieerd door de identificatie van de aangifte plus de volgende gegevens : werkgeverscategorie en werknemerskengetal bijdrage niet gebonden aan een natuurlijk persoon.

Het is mogelijk verschillende bijdragen niet gebonden aan een natuurlijk persoon te vinden per aangifte.

Elke bijdrage niet gebonden aan een natuurlijk persoon zal echter maar één keer mogen voorkomen per aangifte.



### **1.1.5. Niveau "Natuurlijk persoon"**

Dit zijn de gegevens met betrekking tot de natuurlijk persoon.

Behalve bij uitzondering (alleen bijdragen niet verbonden aan een natuurlijk persoon) moet er ten minste één natuurlijk persoon zijn per werkgeversaangifte, maar er kunnen er meerdere zijn (de werkgever stelt verschillende natuurlijke personen tewerk).

Elk natuurlijk persoon kan echter maar één keer voorkomen binnen één aangifte.

### **1.1.6. Niveau "Werknemerslijn"**

Dit zijn de gegevens met betrekking tot de werknemerslijn.

Een werknemerslijn laat toe de verschillende soorten activiteit te identificeren van een natuurlijk persoon bij een werkgever tijdens het kwartaal. Een activiteit wordt gedefinieerd door de combinatie van de werkgeverscategorie en het werknemerskengetal (type werknemer).

Er moet ten minste één werknemerslijn zijn per natuurlijk persoon, maar er kunnen er verschillende zijn (de natuurlijke persoon oefent verschillende activiteiten uit bij de werkgever gedurende het aangiftekwartaal).

Elke werknemerslijn kan echter maar één keer voorkomen per natuurlijk persoon.

Voor een gegeven werknemerslijn moet er ten minste één van de volgende niveaus zijn; deze niveaus zijn exclusief :

- RSZPPO Tewerkstelling van de werknemerslijn
- Bijdrage ontslagen statutaire werknemer
- Bijdrage werknemer-student

### **1.1.7. Niveau "RSZPPO Tewerkstelling van de werknemerslijn"**

Dit zijn de gegevens met betrekking tot de tewerkstelling.

Een tewerkstelling stemt overeen met een reële omschrijving van de manier waarop de werknemer zijn activiteit uitoefent binnen de onderneming.

Naargelang het type werknemer (werknemerscode) kunnen er nul, één of meer tewerkstellingen zijn.

Zo mag er voor studenten en ontslagen statutair personeel geen niveau "RSZPPO tewerkstelling van de werknemerslijn" zijn.

Voor alle andere werknemerstypes moet er echter ten minste één niveau "RSZPPO tewerkstelling van de werknemerslijn" zijn per werknemerslijn, maar er kunnen er meer zijn (openvolgende of gelijktijdige tewerkstellingen).

### **1.1.8. Niveau "Tewerkstelling - Inlichtingen"**

Dit zijn bijkomende gegevens met betrekking tot de tewerkstelling.

Voor een tewerkstelling kunnen er nul of één blok "Tewerkstelling – Inlichtingen" zijn.

Als dit blok aanwezig is in een aangifte van een bij de RSZPPO aangesloten werkgever, dan mag het alleen de zones " Sociale Maribel RSZPPO " en "Datum waarop het vastbenoemde personeelslid sinds zes maanden of meer ziek is" bevatten.

### **1.1.9. Niveau "Bijdrage ontslagen statutaire werknemer"**

Dit niveau betreft de bijdragen verschuldigd voor een ontslagen statutaire werknemer.

Voor een werknemerslijn ontslagen statutair personeel mag er maar één enkele bijdrage ontslagen statutair personeel zijn. De onderwerping aan de twee regimes (regime

werkloosheid en regime ziekte- en invaliditeitsverzekering) gebeurt via twee verschillende werknemerslijnen.

#### **1.1.10. Niveau "Bijdrage werknemer-student"**

Dit niveau betreft de solidariteitsbijdrage verschuldigd voor een werknemer-student.

Voor een werknemerslijn student mag er maar één enkele bijdrage werknemer-student zijn.

#### **1.1.11. Niveau "Prestatie van de tewerkstelling werknemerslijn"**

Dit zijn de gegevens met betrekking tot de arbeidstijd (prestaties) binnen eenzelfde tewerkstelling.

Voor een tewerkstelling kunnen er nul, één of meer prestaties zijn.

Voor de werknemers in volledige beroepsloopbaanonderbreking mogen er geen prestaties zijn.

Behalve bij uitzondering (werknemers in volledige beroepsloopbaanonderbreking) moet er ten minste één prestatie of één bezoldiging zijn per tewerkstelling.

#### **1.1.12. Niveau "Bezoldiging van de tewerkstelling werknemerslijn"**

Dit zijn de loongegevens (bezoldigingen) binnen eenzelfde tewerkstelling.

Voor een tewerkstelling kunnen er nul, één of meer bezoldigingen zijn.

Voor de werknemers in volledige beroepsloopbaanonderbreking zal er, behalve bij uitzondering, geen bezoldiging zijn.

Behalve bij uitzondering (werknemers in volledige beroepsloopbaanonderbreking) moet er ten minste één prestatie of één bezoldiging zijn per tewerkstelling.

#### **1.1.13. Niveau "Bijdrage verschuldigd voor de werknemerslijn"**

Dit niveau betreft de bijdragen verschuldigd voor een "gewone" werknemer (noch ontslagen statutaire werknemer, noch werknemer-student).

Voor een "gewone" werknemerslijn kunnen er nul, één of meer verschuldigde bijdragen zijn.

Een gegeven bijdrage mag slechts één enkele keer voorkomen per "gewone" werknemerslijn.

Belangrijk : de RSZPPO laat toe dat geen enkele bijdrage aangegeven wordt. Het systeem zal de berekening zelf doen. Uitzondering evenwel is het werknemerskengetal bijdrage 856 dat wel expliciet moet aangegeven worden door de werkgever.

#### **1.1.14. Niveaus "Vermindering werknemerslijn" en "Vermindering tewerkstelling"**

Deze niveaus betreffen de gevraagde verminderingen voor een werknemerslijn of een tewerkstelling.

Er kunnen geen, één of meer verminderingen zijn per werknemerslijn of per tewerkstelling.

Een gegeven vermindering mag slechts één enkele keer voorkomen per werknemerslijn of per tewerkstelling.

Een gegeven vermindering mag aanwezig zijn ofwel op niveau werknemerslijn ofwel op niveau tewerkstelling. Het niveau waarop de vermindering moet aangegeven worden is vermeld in de bijlage 33 "Lijst van de verminderingcodes PPO".

#### **1.1.15. Niveau "Bedrijfsvoertuig "**

Dit zijn de gegevens met betrekking tot de bedrijfsvoertuigen

Een bedrijfsvoertuig wordt gedefinieerd door de identificatie van de aangifte plus het nummerplaat.

Het is mogelijk verschillende bedrijfsvoertuigen te vinden per aangifte.

Elk bedrijfsvoertuig (een nummerplaat) zal echter maar één keer mogen voorkomen per aangifte.

## 1.2. Glossarium

Het glossarium geeft een beschrijving van elk gegeven dat opgenomen is in het gegevensschema.

Per pagina beschrijft men één gegeven. Elke pagina bevat de hieronder besproken rubrieken.

### 1.2.1. Identificatie

Het identificatienummer van een gegeven (of zonenummer) bestaat uit vijf numerieke posities. Dankzij dit nummer kan men naar elk gegeven op eenduidige wijze verwijzen.

### 1.2.2. Versie

Het versienummer laat ons toe een historiek van de wijzigingen bij te houden. Het versienummer bestaat uit vijf posities waarvan de eerste vier het jaar van de wijziging aangeven en de laatste het kwartaal.

Het versienummer geeft een aanwijzing van het moment waarop bepaalde wijzigingen van toepassing worden.

### 1.2.3. Naam van het gegeven

De naam geeft kort de inhoud weer van het gegeven.

### 1.2.4. Beschrijving van het gegeven

De beschrijving geeft de betekenis van het gegeven meer uitgebreid weer.

### 1.2.5. Toegelaten domein

Het toegelaten domein specificeert de toegelaten waarden voor het gegeven.

Onder deze rubriek vindt men ook verwijzingen naar de bijlagen van het glossarium.

### 1.2.6. Type

Het type gegeven geeft aan of het gegeven numerieke (alleen cijfers) of alfanumerieke (cijfers, HOOFDLETTERS, speciale tekens) tekens bevat.

Andere alfanumerieke tekens dan HOOFDLETTERS en toegelaten speciale tekens zullen vertaald worden volgens de tabel in bijlage 8 van het glossarium DIMONA. Karakters die niet in de tabel staan (met andere hexadecimale waarden), zullen automatisch worden vervangen door een blanco (ASCII Hex 20).

### 1.2.7. Lengte

De opgegeven lengte is de maximale lengte van het gegeven.

### 1.2.8. Aanwezigheid

De aanwezigheid van een gegeven in een functioneel blok of niveau kan zijn :

- Facultatief : Het staat de verzender vrij deze zone in te vullen.
- Verplicht indien : De zone moet aanwezig zijn onder de vermelde voorwaarden.
- Onmisbaar : De zone moet altijd aanwezig zijn.

### 1.2.9. Foutcode

De foutcode bestaat uit de 5 posities die de zone identificeren waarin de fout zich heeft voorgedaan, gevolgd door het fouttype in drie posities. De twee delen worden gescheiden door een streepje.

De fouten aangeduid met de letter B zijn blokkerende fouten (d.w.z. dat de hele aangifte verworpen zal worden als één van deze fouten wordt vastgesteld). De fouten aangeduid met de letter P worden samengeteld en wanneer zij een bepaald percentage overschrijden, wordt de aangifte volledig verworpen. De fouten aangeduid met de letters NP worden niet bijgehouden en geven nooit aanleiding tot de weigering van de aangifte. **De fouten die aangeduid worden met de letter W worden enkel vermeld ter informatie en leiden nooit tot de weigering van de aangifte; zij worden achteraf niet verbeterd.**

### 1.2.10. Afkortingen

In het glossarium gebruikt men soms de volgende afkortingen :

- JJ : geeft de laatste twee cijfers van het jaar aan
- JJJJ : geeft het jaar aan in vier cijfers met de eeuw
- MM : geeft de maand aan [01 ; 12]
- DD : geeft de dag aan [01 ; 31]
- DDD : geeft de dag aan [01 ; 366]
- K : geeft het betreffende kwartaal aan [1 ; 4]
- X : geeft een willekeurig cijfer of een willekeurige letter aan (alfanumerieke zone)
- [1;4] : geeft aan dat het gegeven een waarde heeft tussen de opgenomen gespecificeerde grenzen (hier zijn de mogelijke waarden 1, 2, 3 en 4).

## 1.3. Opmerkingen

### 1.3.1. Aangiftekwartaal

Het is niet toegelaten aangiften voor verschillende kwartalen in te dienen in eenzelfde origineel DmfA-bestand.

### 1.3.2. Afrondingsregels

Wanneer er geen toegelaten decimale waarde is, zal men noodzakelijkerwijze moeten afronden naar de eenheid volgens de onderstaande regels :

- Afronding naar de lagere eenheid, wanneer de waarde van de decimalen behoort tot het domein [01 ; 49].
- Afronding naar de hogere eenheid wanneer de waarde van de decimalen behoort tot het domein [50 ; 99].

### 1.3.3. Het begrip tewerkstelling

Voor eenzelfde werknemer moet men soms de loongegevens en de prestaties per tewerkstelling aangeven.

Dit is bijvoorbeeld het geval wanneer de werknemer van een voltijdse tewerkstelling naar een deeltijdse tewerkstelling gaat, wanneer de tewerkstellingsbreuk verandert, wanneer het arbeidsregime verandert.

Later zal dit begrip tewerkstelling meer in detail geïllustreerd worden met voorbeelden.

### 1.3.4. Het begrip tewerkstelling in geval van verbrekingsvergoedingen

De verbrekingsvergoedingen moeten aangegeven worden in verschillende perioden, zoals beschreven in de "Algemene Onderrichtingen ten behoeve van de Werkgevers".

Elke periode moet aangegeven worden onder de vorm van een nieuwe tewerkstelling waarbij de begin- en einddatum van de tewerkstelling ingevuld moeten worden en moeten overeenkomen met de begin- en einddata van de periode gedekt door de verbrekingsvergoeding.

Voor elk van deze tewerkstellingen moet men één enkele prestatie aangeven die overeenkomt met de periode gedekt door de verbrekingsvergoeding (in dagen en eventueel ook in uren) en één enkele bezoldiging die overeenkomt met de verbrekingsvergoeding.

Voorbeeld : Een werknemer ontslagen op 31/01/2005 die 18 maanden verbrekingsvergoeding ontvangt.

De aangifte van het kwartaal 1/2005 zal 4 tewerkstellingen bevatten :

- Eerste tewerkstelling van 01/01/2005 tot 31/01/2005 met alle prestaties en alle bezoldigingen die overeenkomen met de arbeidsperiode.
- Tweede tewerkstelling van 01/02/2005 tot 31/03/2005 (saldo van het kwartaal ofwel 2 maanden) met één enkele bezoldiging die de verbrekingsvergoedingen bevat die deze periode dekken en één enkele prestatie die de dagen en eventueel ook uren van deze periode vermeldt.
- Derde tewerkstelling van 01/04/2005 tot 31/12/2005 (saldo van het jaar ofwel 9 maanden) met één enkele bezoldiging die de verbrekingsvergoedingen bevat die deze periode dekken en één enkele prestatie die de dagen en eventueel ook uren van deze periode vermeldt.

- Vierde tewerkstelling van 01/01/2006 tot 31/07/2006 (volgend jaar ofwel slechts 7 maanden aangezien de verbrekingsvergoeding voor 18 maanden betaald wordt) met één enkele bezoldiging die de verbrekingsvergoedingen bevat die deze periode dekken en één enkele prestatie die de dagen en eventueel ook uren van deze periode vermeldt.

### **1.3.5. Aangiften voorafgaand aan het kwartaal 1/2005**

Voor de aangiften van de kwartalen voorafgaand aan 1/2005 moet men het oude bestandsformaat blijven gebruiken. Dit geldt zowel voor de originele aangiften als voor de wijzigende aangiften.

### **1.3.6. Aangifte van eenzelfde werknemerslijn op eenzelfde aangifte**

Het is niet toegelaten eenzelfde werknemerslijn verschillende keren te vermelden op eenzelfde aangifte. Aangiften met meervoudige werknemerslijnen zullen geweigerd worden.

Het feit dat men dezelfde werknemerslijn verschillende keren vermeldt voor eenzelfde werknemer leidt altijd tot heel wat nadelen, niet alleen voor de werkgever, onder meer op het vlak van de berekening van diverse vrijstellingen van bijdragen, maar ook voor de werknemers, op het vlak van de vaststelling van hun rechten op de diverse prestaties van het socialezekerheidsstelsel der werknemers.

### **1.3.7. Aangifte van de bedragen**

De aangiften worden uitsluitend in EURO gedaan.

In het bestand moeten alle bedragen uitgedrukt worden in eurocent.

Voorbeeld :

Het door de werkgever netto te betalen bedrag is 15.806,00 EURO of 1.580.600 eurocent.

In het bestand moet dit bedrag uitgedrukt worden in eurocent. Indien de werkgever dus beslist de zone 00015 in te vullen (deze zone is facultatief voor de RSZPPO), dan bevat zij dus het volgende getal : "000000001580600".

### **1.3.8. Aangifte van de dagen**

In het bestand moeten alle dagen uitgedrukt worden in honderdsten van dagen.

Dit geldt zowel voor het aantal dagen per week van het arbeidsregime (zone 00047) als voor het aantal dagen van de prestatie (zone 00063).

Voorbeeld :

De werknemer heeft 65 dagen gepresteerd a rato van 5 dagen per week.

In het bestand moeten deze aantallen uitgedrukt worden in honderdsten van dagen. De zone 00047 zal dus het volgende getal bevatten : " 500" terwijl de zone 00063 dus het volgende getal zal bevatten : " 06500".

### **1.3.9. Aangifte van de uren**

In het bestand moeten alle uren uitgedrukt worden in honderdsten van uren.

Dit geldt voor het gemiddeld aantal uren per week van de werknemer (zone 00048), het gemiddeld aantal uren per week van de maatman (zone 00049) en het aantal uren van de prestatie (zone 00064).

Voorbeeld :

De werknemer heeft 247 uur gepresteerd a rato van 19 uur per week. De maatman werkt 38 uur per week.

In het bestand moeten deze getallen uitgedrukt worden in honderdsten van uren.

De verschillende zones zullen de volgende getallen bevatten :

- zone 00048 : "1900"
- zone 00049 : "3800"
- zone 00064 : "0024700"



## 2. Schema van de gegevens

### 2.1. Niveau "Formulier"

- Gegevens van het formulier
  - 00296 : identificatie van het formulier
  - 00218 : datum van creatie van het formulier
  - 00299 : precies uur van creatie van het formulier
  - 00110 : status van het attest
  - 00297 : type van het formulier

### 2.2. Niveau "Referentie"

- Gegevens van de referentie
  - 00221 : type van de referentie
  - 00298 : herkomst van de referentie
  - 00222 : referentienummer

### 2.3. Niveau "RSZPPO Werkgeversaangifte"

- Identificatie van de aangifte
  - 00013 : jaar-kwartaal van de aangifte
  - 00109 : RSZPPO-inschrijvingsnummer
  - 00014 : uniek ondernemingsnummer
- Gegevens van de aangifte
  - 00015 : netto te betalen bedrag (facultatief voor RSZPPO)

### 2.4. Niveau "Bijdrage niet gebonden aan een natuurlijk persoon"

- Identificatie van de bijdrage niet gebonden aan een natuurlijk persoon
  - 00019 : werkgeverscategorie waarvoor een bijdrage verschuldigd is die niet gebonden is aan een natuurlijk persoon
  - 00020 : werknemerskengetal voor een bijdrage die niet gebonden is aan een natuurlijk persoon
- Gegevens van de bijdrage niet gebonden aan een natuurlijk persoon
  - 00021 : berekeningsbasis van de bijdrage die niet gebonden is aan een natuurlijk persoon
  - 00022 : bedrag van de bijdrage die niet gebonden is aan een natuurlijk persoon

## 2.5. Niveau "Natuurlijk persoon"

- Volgnummer van de natuurlijke persoon
  - 00023 : volgnummer natuurlijke persoon
- Identificatiegegevens van de natuurlijke persoon
  - 00024 : identificatienummer bij de sociale zekerheid - INSZ
  - 00167 : nummer van de sociale identiteitskaart
  - 00025 : naam van de werknemer
  - 00026 : voornaam van de werknemer
  - 00027 : initiaal van de tweede voornaam van de werknemer
  - 00028 : datum waarop de werknemer geboren is
  - 00168 : gemeente - geboorteplaats van de werknemer
  - 00169 : landcode van de geboorteplaats van de werknemer
  - 00029 : geslacht van de werknemer
  - 00119 : nationaliteit van de werknemer
- Adres van de natuurlijke persoon
  - 00030 : straat van de werknemer
  - 00031 : nummer van het adres van de werknemer
  - 00032 : brievenbus van de werknemer
  - 00033 : postcode van de werknemer
  - 00034 : gemeente van de werknemer
  - 00035 : landcode van de werknemer
- 00615 : Referentie gebruiker – Natuurlijk persoon

## 2.6. Niveau "Werknemerslijn"

- Identificatie van de werknemerslijn
  - 00036 : werkgeverscategorie
  - 00037 : werknemerskengetal
- Gegevens van de werknemerslijn
  - 00038 : datum waarop het socialzekerheidskwartaal begint
  - 00039 : datum waarop het socialzekerheidskwartaal eindigt
  - 00040 : notie grensarbeider
  - 00041 : activiteit ten opzichte van het risico
  - 00042 : identificatienummer van de lokale eenheid
  - 00616 : Referentie gebruiker – Werknemerslijn

## 2.7. Niveau "RSZPPO Tewerkstelling van de werknemerslijn"

- Volgnummer van de tewerkstelling
  - 00043 : tewerkstellingsnummer
- Gegevens van de tewerkstelling
  - 00044 : datum waarop de tewerkstelling begint
  - 00045 : datum waarop de tewerkstelling eindigt
  - 00047 : aantal dagen per week van het arbeidsstelsel
  - 00050 : type arbeidsovereenkomst
  - 00049 : gemiddeld aantal uren per week van de maatpersoon
  - 00053 : statuut van de werknemer
  - 00048 : gemiddeld aantal uren per week van de werknemer
  - 00051 : maatregel tot reorganisatie van de arbeidstijd
  - 00052 : maatregel ter bevordering van de werkgelegenheid
  - 00054 : notie gepensioneerd
  - 00055 : type leerling
  - 00056 : bezoldigingswijze
  - 00057 : functienummer
  - 00060 : betaling in tienden of twaalfden
  - 00617 : Referentie gebruiker – Tewerkstelling van de werknemerslijn
  - 00625 : Verantwoording van de dagen
  - 00228: NACE code

## 2.8. Niveau "Tewerkstelling – Inlichtingen"

- Gegevens van de tewerkstelling - Inlichtingen
  - 00794 : Sociale maribel RSZPPO
  - 00728 : Datum waarop het vastbenoemde personeelslid sinds zes maanden of meer ziek is

Belangrijk : De zones "Extra uit de HORECA" en "Uurloon" zijn niet van toepassing voor een werkgever die is aangesloten bij de RSZPPO.

## 2.9. Niveau "Bijdrage ontslagen statutaire werknemer"

- Gegevens van de bijdrage ontslagen statutaire werknemer
  - 00071 : refertebrutoloon
  - 00072 : bijdrage refertebrutoloon
  - 00073 : referte-aantal dagen
  - 00127 : datum waarop de periode van onderwerping begint
  - 00129 : datum waarop de periode van onderwerping eindigt

## **2.10. Niveau "Bijdrage werknemer-student"**

- Gegevens van de bijdrage werknemer-student
  - 00076 : loon student
  - 00077 : bijdrage student
  - 00078 : aantal dagen student

## **2.11. Niveau "Prestatie van de tewerkstelling werknemerslijn"**

- Volgnummer van de prestatie
  - 00061 : nummer prestatielijn
- Identificatiegegevens van de prestatie
  - 00062 : prestatiecode
- Gegevens van de prestatie
  - 00063 : aantal dagen van de prestatie
  - 00064 : aantal uren van de prestatie
  - 00065 : aantal vluchtminuten

## **2.12. Niveau "Bezoldiging van de tewerkstelling werknemerslijn"**

- Volgnummer van de bezoldiging
  - 00066 : lijnnummer bezoldiging
- Identificatiegegevens van de bezoldiging
  - 00067 : bezoldigingscode
  - 00068 : frequentie in maanden van de betaling van de premie
  - 00069 : percentage van de bezoldiging op jaarbasis
- Gegevens van de bezoldiging
  - 00070 : bezoldiging

## **2.13. Niveau "Bijdrage verschuldigd voor de werknemerslijn"**

- Identificatie van de verschuldigde bijdrage
  - 00082 : werknemerskengetal bijdrage
  - 00083 : type bijdrage
- Gegevens van de verschuldigde bijdrage
  - 00084 : berekeningsbasis bijdrage
  - 00085 : bedrag van de bijdrage

## **2.14. Niveaus "Vermindering werknemerslijn" en "Vermindering tewerkstelling"**

- Identificatie van de gevraagde vermindering

- 00086 : verminderingscode
- Gegevens van de gevraagde vermindering
  - 00088 : berekeningsbasis vermindering
  - 00089 : bedrag van de vermindering
  - 00090 : datum vanaf dewelke het recht op de vermindering geldt
  - 00091 : aantal maanden administratiekosten ESS
  - 00092 : identificatienummer bij de sociale zekerheid - INSZ van de vervangen persoon
  - 00093 : identificatienummer bij de sociale zekerheid - INSZ van de persoon die het recht op de vermindering geopend heeft
  - 00094 : herkomst van het attest

## **2.15.Niveau "Bedrijfsvoertuig "**

- Volgnummer van het bedrijfsvoertuig
  - 00780 : volgnummer bedrijfsvoertuig
- Identificatiegegevens van het bedrijfsvoertuig
  - 00781 : nummerplaat

## 3. Schema van een aangifte

### 3.1. Model entiteiten - relaties

#### 3.1.1. De modellering van gegevens : algemeen

Het conceptuele model (waarvan het meest gebruikte momenteel het entiteit/relatiediagram is) is een grafische en synthetische weergave van het resultaat van de gegevensanalyse. Dit model structureert de relaties tussen de verschillende entiteiten (bv. werknemer en werkgever) en de attributen van elke entiteit (bv. naam, voornaam,...). Op die manier kan men het schema van de gegevensbank en het toegelaten domein voorstellen (toegelaten waarden, integriteitsvoorwaarden, ...). Het conceptuele model is een onmisbare hulp bij de samenstelling van een efficiënte database.

Wanneer men een conceptuele gegevensanalyse uitvoert, moet men eerst en vooral een methodologie kiezen. Deze methodologie moet toelaten het informatiesysteem zodanig te bestuderen dat men er volgende elementen kan uithalen :

- de entiteiten (ook "record", "segment", "object", ... genoemd)
- de attributen (ook "gegevens", "veld", "item", "element", "variabele",... genoemd)
- de relaties tussen de entiteiten (ook "set", "reeks", "relationship",... genoemd)

Een "entiteit/relatie"-diagram is de grafische voorstelling van het resultaat van de gegevensanalyse. Om een dergelijk diagram goed te kunnen begrijpen en lezen, stellen wij voor om eerst een aantal basisconcepten te definiëren. Daarna gaan we in op de werkwijze die gebruikt zal worden voor de grafische weergave.

#### 1. De basisconcepten

De zaken die men absoluut moet weten, kunnen samengevat worden in 7 punten :

1. **Een gegevensverzameling bestaat uit elementaire gegevens** die onderling verbonden zijn. Als een gegeven opgebouwd is op basis van andere gegevens, spreekt men van **groepsgegevens of gegevensstructuur**. Andere gegevens kunnen niet gescheiden worden zonder hun betekenis te verliezen. Men spreekt dan van **elementaire gegevens**. Een elementair gegeven kan voorkomen in diverse gegevensgroepen (in diverse gegevensstructuren).

Voorbeeld: elementair gegeven : "straat", "postcode", ...

gegevensstructuur : "adres" (want bestaande uit "straat", "nummer", ...)

2. **Een entiteit bevat gegevens die tot eenzelfde logisch geheel behoren.**

Voorbeeld : de entiteit "NATUURLIJK PERSOON" bevat gegevens zoals naam, voornaam, adres,... De entiteit "WERKGEVER" bevat gegevens zoals inschrijvingsnummer, benaming, adres,...

3. **Attributen zijn gegevens die een entiteit kenmerken.** Elke entiteit bestaat uit een identificatie (of primaire sleutel) en uit 1 of meer attributen. In een gegevensbank is een entiteit een type record van de gegevensbank terwijl het attribuut één van de onderdelen van de entiteit is.

4. De **sleutelgegevens (of identificaties)** zijn gegevens of groepen van gegevens waarmee men een voorkomen van een entiteit eenduidig kan identificeren.

Voorbeeld : de entiteit "NATUURLIJK PERSOON" zal als sleutelgegeven het nationaal nummer hebben en als voorkomen 999999999-99.

- 5. Een attribuut kan één of meer waarden** of groepen van waarden **aannemen** : de combinatie van de waarden toegekend aan de attributen van een entiteit vormt de **voorkomens van de entiteit**. In het algemeen bezit elke entiteit verschillende voorkomens.

Voorbeeld : de entiteit "NATUURLIJK PERSOON" zal als attributen hebben : nationaal nummer, naam, voornaam, geboortedatum, geboorteplaats, nationaliteit, beroep, ... Voor een record in het bijzonder zal het voorkomen zijn : 999999999-99, Dupond, Jean, 99/99/99, Brussel, Belg, informaticus,... In de tabel hieronder geeft de 1e lijn de attributen van de entiteit Natuurlijke persoon en de volgende lijnen geven de voorkomens, d.w.z. de bijhorende waarden.

INSZ	Naam	Voornaam	Geboortedatum	Geboorteplaats	Nationaliteit	Beroep
999999999-99	Dupond	Jean	99/99/99	Brussel	Belg	Informaticus
888888888-88	Durand	Jules	88/88/88	Parijs	Fransman	Technicus

- 6. Een functionele afhankelijkheid vormt het verband dat toelaat diverse gegevens te verenigen binnen eenzelfde entiteit.** Voor elk gegeven van een document stelt men de volgende vraag : "*Is er een direct verband tussen het onderzochte gegeven en de sleutel?*" Als het antwoord "JA" is, mag men stellen dat er een functionele afhankelijkheid is tussen het gegeven en de sleutel.

Voorbeelden : groepsgegeven of gegevensstructuur = "Adres"

elementair gegeven = naam van de straat, postcode, ...

sleutelgegeven = nationaal nummer

- 7. Entiteiten kunnen wederkerige relaties voorstellen.** Er bestaan in een informatiesysteem dus relaties tussen entiteiten en de relaties die van betekenis zijn, zullen uitgedrukt moeten worden.

## 2. Het entiteit/relatiediagram

Om een diagram (en in ons geval het "entiteit/relatie"-model) te begrijpen en te lezen, moet men in de eerste plaats de gebruikte symbolen kennen.

1. De "Entity" stelt een geheel voor van zaken, gegevens waarvan de voorkomens een relevante rol spelen in het informatiesysteem. Daar bepaalde entiteiten bijzonder zijn, heeft men voorzien ze anders weer te geven. Zo wordt de "gewone" entiteit voorgesteld door een rechthoek :

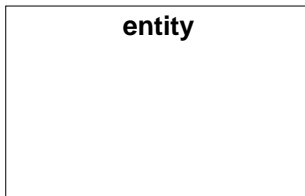

2. Een "gewone" associatie tussen twee entiteiten kan voorgesteld worden met een pijl, zoals hieronder getoond wordt.

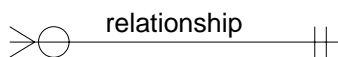

Zoals hierboven uitgelegd, hadden wij verschillende types van relaties tussen de entiteiten. Deze relaties zullen dus voorgesteld moeten worden door verschillende pijlen. Het gaat om de volgende :

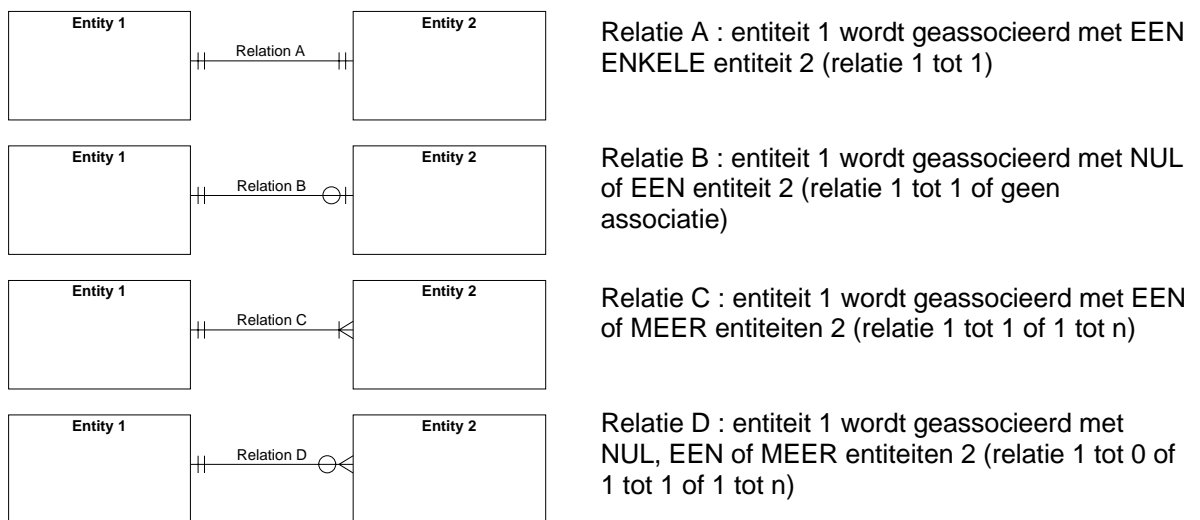

### 3.1.2. Schema

Dit is een entiteiten-relaties-model dat een aangifte beschrijft.



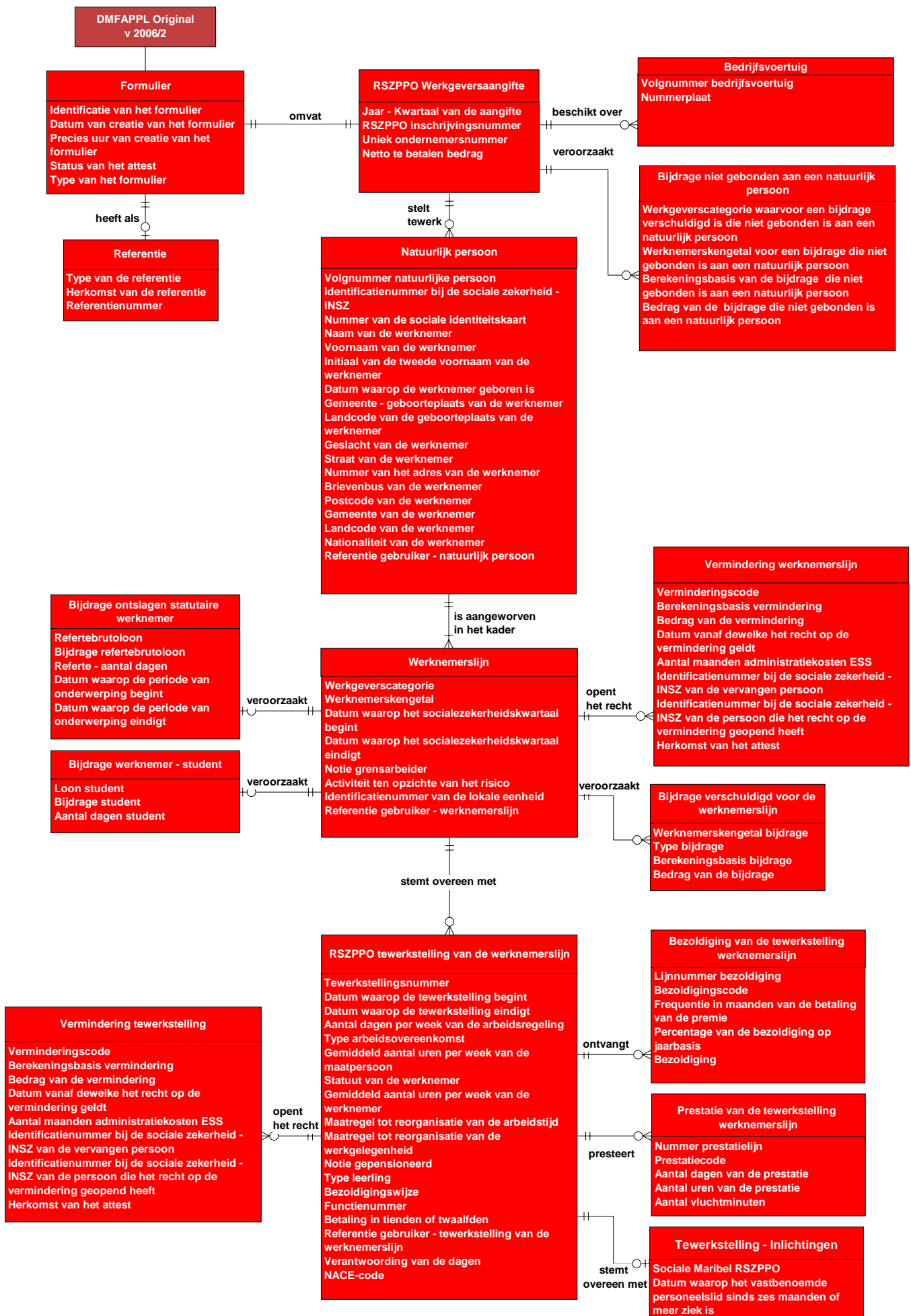

ZONENUMMER: 00082	VERSIE: 2006/2	PUBLICATIEDATUM: 30/05/2006
-------------------	----------------	-----------------------------

**WERKNEMERSKENGETAL BIJDRAGE**  
**(XML label : ContributionWorkerCode)**

**FUNCTIONEEL BLOK:** Bijdrage verschuldigd voor de werknemerslijn

**Code(s):** 90001

**Xml label(s):** WorkerContribution

**BESCHRIJVING:** Het werknemerskengetal bijdrage laat toe, in combinatie met het type bijdrage, de aangeven bijdrage te identificeren, te bepalen of de bijdrage verschuldigd is en het percentage of het forfait van de bijdrage te kennen.

*"Toegelaten domein" is gewijzigd:*

**TOEGELATEN DOMEIN:** De werknemerskengetallen voor een gewone bijdrage, een FAO - FBZ bijdrage, een supplementaire bijdrage of een bijzondere bijdrage aanvullende vergoedingen (zie bijlage 2 - Lijst der werknemerskengetallen waarvoor de bijdragen van toepassing zijn - aanwezigheid = 2 of 3). Voor de RSZPPO bevinden de werknemerskengetallen zich in bijlage 28

**WETTELIJKE REFERENTIE:**

**TYPE:** Numeriek

**LENGTE:** 3

**AANWEZIGHEID:** Onmisbaar

**FORMAAT:**

**FOUTCODE OP ONTVANGSTBEWIJS:**

Foutbeschrijving	Foutcode	Ernst fout
Niet aanwezig	00082-001	B
Niet numeriek	00082-002	B
Niet in het toegelaten domein	00082-008	B
Onverenigbaar met belangrijkheidscode	00082-027	NP
Onverenigbaar met het werknemerskengetal	00082-030	P
Onverenigbaarheid kwartaal - werkgeverscategorie	00082-035	P
Fout op kardinaliteit	00082-090	B
Fout op volgorde	00082-091	B
Foutieve lengte	00082-093	B
Niet toegelaten	00082-146	B

ZONENUMMER: 00083	VERSIE: 2006/2	PUBLICATIEDATUM: 30/05/2006
-------------------	----------------	-----------------------------

**TYPE BIJDRAGE**  
**(XML label : ContributionType)**

- FUNCTIONEEL BLOK:** Bijdrage verschuldigd voor de werknemerslijn  
**Code(s):** 90001  
**Xml label(s):** WorkerContribution
- BESCHRIJVING:** Het type bijdrage laat toe, in combinatie met het werknemerskengetal bijdrage, de aangegeven bijdrage te identificeren, te bepalen of de bijdrage verschuldigd is en het percentage of het forfait van de bijdrage te kennen.
- TOEGELATEN DOMEIN:** De toegelaten waarden in functie van het werknemerskengetal bijdrage bevinden zich in bijlage 3 - Toegelaten waarden voor het "type bijdrage" in functie van de werknemerskengetallen bijdragen.  
Voor RSZPPO bevinden de toegelaten waarden zich in bijlage 37.
- WETTELIJKE REFERENTIE:**
- TYPE:** Numeriek
- LENGTE:** 1
- AANWEZIGHEID:** Onmisbaar
- FORMAAT:**
- FOUTCODE OP ONTVANGSTBEWIJS:**

Foutbeschrijving	Foutcode	Ernst fout
Niet aanwezig	00083-001	B
Niet numeriek	00083-002	B
Niet in het toegelaten domein	00083-008	B
Foutieve lengte	00083-093	B
Niet toegelaten	00083-146	B
Fout op kardinaliteit	00083-090	B
Fout op volgorde	00083-091	B
Onverenigbaar met kwartaal - categorie - werknemerskengetal bijdrage	00083-084	NP

ZONENUMMER: 00084	VERSIE: 2006/2	PUBLICATIEDATUM: 30/05/2006
-------------------	----------------	-----------------------------

**BEREKENINGSBASIS BIJDRAGE**  
**(XML label : ContributionCalculationBasis)**

**FUNCTIONEEL BLOK:** Bijdrage verschuldigd voor de werknemerslijn  
**Code(s):** 90001  
**Xml label(s):** WorkerContribution

**BESCHRIJVING:** Bedrag waarop een percentage moet worden toegepast om het bedrag te kennen van de verschuldigde bijdrage voor deze werknemerslijn.

**TOEGELATEN DOMEIN:** [0;99999999999]

**WETTELIJKE REFERENTIE:**

**TYPE:** Numeriek

**LENGTE:** 11

**AANWEZIGHEID:** Verplicht indien de aangegeven bijdrage berekend moet worden vanaf een berekeningsbasis waarop een percentage moet worden toegepast.

**FORMAAT:**

**FOUTCODE OP ONTVANGSTBEWIJS:**

Foutbeschrijving	Foutcode	Ernst fout
Niet aanwezig	00084-001	NP
Niet numeriek	00084-002	B
Zone niet van toepassing	00084-062	NP
Foutieve lengte	00084-093	B
Niet toegelaten	00084-146	B
Fout op kardinaliteit	00084-090	B
Fout op volgorde	00084-091	B
Berekend bedrag verschilt van het aangegeven bedrag	00084-044	NP

ZONENUMMER: 00085	VERSIE: 2006/2	PUBLICATIEDATUM: 30/05/2006
-------------------	----------------	-----------------------------

**BEDRAG VAN DE BIJDRAGE**  
**(XML label : ContributionAmount)**

**FUNCTIONEEL BLOK:** Bijdrage verschuldigd voor de werknemerslijn  
**Code(s):** 90001  
**Xml label(s):** WorkerContribution

*"Beschrijving" is gewijzigd:*

**BESCHRIJVING:** Bedrag van de verschuldigde bijdrage voor deze werknemerslijn of voor deze aanvullende vergoeding.

**TOEGELATEN DOMEIN:** [0;99999999999].

**WETTELIJKE REFERENTIE:**

**TYPE:** Numeriek

**LENGTE:** 11

**AANWEZIGHEID:** Verplicht indien het werknemerskengetal = 856

**FORMAAT:**

**FOUTCODE OP ONTVANGSTBEWIJS:**

Foutbeschrijving	Foutcode	Ernst fout
Niet aanwezig	00085-001	B
Niet numeriek	00085-002	B
Foutieve lengte	00085-093	B
Niet toegelaten	00085-146	B
Fout op kardinaliteit	00085-090	B
Fout op volgorde	00085-091	B
Bedrag niet hoog genoeg	00085-046	NP
Berekend bedrag verschilt van het aangegeven bedrag	00085-044	NP

ZONENUMMER: 00019	VERSIE: 2006/2	PUBLICATIEDATUM: 30/05/2006
-------------------	----------------	-----------------------------

**WERKGEVERSCATEGORIE WAARVOOR EEN BIJDRAGE VERSCHULDIGD IS DIE NIET GEBONDEN IS AAN EEN  
NATUURLIJK PERSOON  
(XML label : UnrelatedEmployerClass)**

**FUNCTIONEEL BLOK:** Bijdrage niet gebonden aan een natuurlijk persoon  
**Code(s):** 90002  
**Xml label(s):** ContributionUnrelatedToNP

**BESCHRIJVING:** Het categoriekengetal laat toe een onderscheid te maken tussen de werkgevers naargelang hun verplichtingen in functie van de bijzondere kenmerken die eigen zijn aan de uitgeoefende activiteit. Het wordt toegekend door de RSZ of de RSZPPO naargelang de werkgever ingeschreven is bij de RSZ of de RSZPPO.

Het gaat hier om het aangeven van de werkgeverscategorie waarvoor een bijdrage verschuldigd is die niet gebonden is aan een natuurlijk persoon.

**TOEGELATEN DOMEIN:** Getal van 3 cijfers toegekend door de RSZ of de RSZPPO.

Voor de toegelaten waarden voor de RSZPPO, zie bijlage 29 - Lijst van de werkgeverscategorieën PPO ; alleen de categorieën waarvoor de aanwezigheidscode gelijk is aan 4 of 6.

**WETTELIJKE REFERENTIE:**

**TYPE:** Numeriek  
**LENGTE:** 3  
**AANWEZIGHEID:** Onmisbaar  
**FORMAAT:**  
**FOUTCODE OP ONTVANGSTBEWIJS:**

Foutbeschrijving	Foutcode	Ernst fout
Niet aanwezig	00019-001	B
Niet numeriek	00019-002	B
Niet in het toegelaten domein	00019-008	B
Onverenigbaar met kwartaal	00019-034	B
Niet aanwezig in het repertorium voor het aangiftekwartaal	00019-051	B
Foutieve lengte	00019-093	B
Niet toegelaten	00019-146	B
Fout op kardinaliteit	00019-090	B
Fout op volgorde	00019-091	B

ZONENUMMER: 00020	VERSIE: 2006/2	PUBLICATIEDATUM: 30/05/2006
-------------------	----------------	-----------------------------

**WERKNEMERSKENGETAL VOOR EEN BIJDRAGE DIE NIET GEBONDEN IS AAN EEN NATUURLIJK PERSOON**  
**(XML label : UnrelatedWorkerCode)**

**FUNCTIONEEL BLOK:** Bijdrage niet gebonden aan een natuurlijk persoon

**Code(s):** 90002

**Xml label(s):** ContributionUnrelatedToNP

**BESCHRIJVING:** Dit werknemerskengetal laat het identificeren toe van een bijdrage die niet gebonden is aan een natuurlijk persoon maar die verschuldigd is op niveau van de werkgeverscategorie.

**TOEGELATEN DOMEIN:** De werknemerskengetallen die overeenstemmen met een bijdrage die niet gebonden is aan een natuurlijk persoon (zie bijlage 2 - Lijst der werknemerskengetallen waarvoor de bijdragen van toepassing zijn).

Voor de RSZPPO bevinden de werknemerskengetallen zich in bijlage 28

**WETTELIJKE REFERENTIE:**

**TYPE:** Numeriek

**LENGTE:** 3

**AANWEZIGHEID:** Onmisbaar

**FORMAAT:**

**FOUTCODE OP ONTVANGSTBEWIJS:**

Foutbeschrijving	Foutcode	Ernst fout
Niet aanwezig	00020-001	B
Niet numeriek	00020-002	B
Niet in het toegelaten domein	00020-008	B
Onverenigbaarheid kwartaal - werkgeverscategorie	00020-035	B
Foutieve lengte	00020-093	B
Niet toegelaten	00020-146	B
Fout op kardinaliteit	00020-090	B
Fout op volgorde	00020-091	B

ZONENUMMER: 00021	VERSIE: 2006/2	PUBLICATIEDATUM: 30/05/2006
-------------------	----------------	-----------------------------

**BEREKENINGSBASIS VAN DE BIJDRAGE DIE NIET GEBONDEN IS AAN EEN NATUURLIJK PERSOON**  
**(XML label : UnrelatedCalculationBasis)**

**FUNCTIONEEL BLOK:** Bijdrage niet gebonden aan een natuurlijk persoon  
**Code(s):** 90002  
**Xml label(s):** ContributionUnrelatedToNP

**BESCHRIJVING:** Basisbedrag dat toelaat om het bedrag te berekenen van de bijdrage die verschuldigd is en niet gebonden is aan een natuurlijk persoon.  
 Geen enkele berekeningsbasis moet vermeld worden voor de solidariteitsbijdrage op het gebruik van een bedrijfsvoertuig (werknemerskengetal 862)

**TOEGELATEN DOMEIN:** [0;9999999999999]

**WETTELIJKE REFERENTIE:**

**TYPE:** Numeriek

**LENGTE:** 13

**AANWEZIGHEID:** Verplicht indien de aangegeven bijdrage berekend moet worden op basis van een berekeningsbasis.

**FORMAAT:**

**FOUTCODE OP ONTVANGSTBEWIJS:**

Foutbeschrijving	Foutcode	Ernst fout
Niet aanwezig	00021-001	B
Niet numeriek	00021-002	B
Niet in het toegelaten domein	00021-008	B
Foutieve lengte	00021-093	B
Niet toegelaten	00021-146	B
Fout op kardinaliteit	00021-090	B
Fout op volgorde	00021-091	B
Zone niet van toepassing	00021-062	NP



ZONENUMMER: 00022	VERSIE: 2006/2	PUBLICATIEDATUM: 30/05/2006
-------------------	----------------	-----------------------------

**BEDRAG VAN DE BIJDRAGE DIE NIET GEBONDEN IS AAN EEN NATUURLIJK PERSOON**  
**(XML label : UnrelatedAmount)**

**FUNCTIONEEL BLOK:** Bijdrage niet gebonden aan een natuurlijk persoon  
**Code(s):** 90002  
**Xml label(s):** ContributionUnrelatedToNP

**BESCHRIJVING:** Bedrag van de bijdrage die niet gebonden is aan een natuurlijk persoon en die verschuldigd is voor de werkgeverscategorie.

**TOEGELATEN DOMEIN:** [0;9999999999999]

**WETTELIJKE REFERENTIE:**

**TYPE:** Numeriek  
**LENGTE:** 13  
**AANWEZIGHEID:** Onmisbaar  
**FORMAAT:**  
**FOUTCODE OP ONTVANGSTBEWIJS:**

Foutbeschrijving	Foutcode	Ernst fout
Niet aanwezig	00022-001	NP
Niet numeriek	00022-002	B
Berekend bedrag verschilt van het aangegeven bedrag	00022-044	NP
Foutieve lengte	00022-093	B
Niet toegelaten	00022-146	B
Fout op kardinaliteit	00022-090	B
Fout op volgorde	00022-091	B

ZONENUMMER: 00076	VERSIE: 2006/2	PUBLICATIEDATUM: 30/05/2006
-------------------	----------------	-----------------------------

**LOON STUDENT**  
**(XML label : StudentRemunAmount)**

**FUNCTIONEEL BLOK:** Bijdrage werknemer-student  
**Code(s):** 90003  
**Xml label(s):** StudentContribution

**BESCHRIJVING:** Loon dat aanleiding geeft tot de berekening van de solidariteitsbijdrage voor de studenten tewerkgesteld in het kader van een arbeidsovereenkomst voor studenten op voorwaarde dat de tewerkstellingsduur niet meer dan 23 werkdagen tijdens de maanden juli, augustus en september en/of niet meer dan 23 werkdagen tijdens de andere maanden van een kalenderjaar bedraagt.

**TOEGELATEN DOMEIN:** [1;999999999]

**WETTELIJKE REFERENTIE:**

**TYPE:** Numeriek  
**LENGTE:** 9  
**AANWEZIGHEID:** Onmisbaar

**FORMAAT:**

**FOUTCODE OP ONTVANGSTBEWIJS:**

Foutbeschrijving	Foutcode	Ernst fout
Niet aanwezig	00076-001	B
Niet numeriek	00076-002	B
Niet in het toegelaten domein	00076-008	B
Foutieve lengte	00076-093	B
Niet toegelaten	00076-146	B
Fout op kardinaliteit	00076-090	B
Fout op volgorde	00076-091	B

ZONENUMMER: 00077	VERSIE: 2006/2	PUBLICATIEDATUM: 30/05/2006
-------------------	----------------	-----------------------------

**BIJDRAGE STUDENT**  
**(XML label : StudentContributionAmount)**

**FUNCTIONEEL BLOK:** Bijdrage werknemer-student  
**Code(s):** 90003  
**Xml label(s):** StudentContribution

**BESCHRIJVING:** Bedrag van de solidariteitsbijdrage verschuldigd voor de studenten tewerkgesteld in het kader van een arbeidsovereenkomst voor studenten op voorwaarde dat de tewerkstellingsduur niet meer dan 23 werkdagen tijdens de maanden juli, augustus en september en/of niet meer dan 23 werkdagen tijdens de andere maanden van een kalenderjaar bedraagt.

**TOEGELATEN DOMEIN:** [0;999999999].

**WETTELIJKE REFERENTIE:**

**TYPE:** Numeriek

**LENGTE:** 9

**AANWEZIGHEID:** Onmisbaar

**FORMAAT:**

**FOUTCODE OP ONTVANGSTBEWIJS:**

Foutbeschrijving	Foutcode	Ernst fout
Niet aanwezig	00077-001	NP
Niet numeriek	00077-002	B
Berekend bedrag verschilt van het aangegeven bedrag	00077-044	NP
Foutieve lengte	00077-093	B
Fout op kardinaliteit	00077-090	B
Fout op volgorde	00077-091	B
Niet toegelaten	00077-146	B

ZONENUMMER: 00078	VERSIE: 2006/2	PUBLICATIEDATUM: 30/05/2006
-------------------	----------------	-----------------------------

**AANTAL DAGEN STUDENT**  
**(XML label : StudentNbrDays)**

**FUNCTIONEEL BLOK:** Bijdrage werknemer-student  
**Code(s):** 90003  
**Xml label(s):** StudentContribution

**BESCHRIJVING:** Aantal aan te geven bezoldigde dagen voor de studenten tewerkgesteld in het kader van een arbeidsovereenkomst voor studenten op voorwaarde dat de tewerkstellingsduur niet meer dan 23 werkdagen tijdens de maanden juli, augustus en september en/of niet meer dan 23 werkdagen tijdens de andere maanden van een kalenderjaar bedraagt.

**TOEGELATEN DOMEIN:** [1;23]

**WETTELIJKE REFERENTIE:**

**TYPE:** Numeriek

**LENGTE:** 2

**AANWEZIGHEID:** Onmisbaar

**FORMAAT:**

**FOUTCODE OP ONTVANGSTBEWIJS:**

Foutbeschrijving	Foutcode	Ernst fout
Niet aanwezig	00078-001	B
Niet numeriek	00078-002	B
Niet in het toegelaten domein	00078-008	P
Foutieve lengte	00078-093	B
Niet toegelaten	00078-146	B
Fout op kardinaliteit	00078-090	B
Fout op volgorde	00078-091	B

ZONENUMMER: 00071	VERSIE: 2006/2	PUBLICATIEDATUM: 30/05/2006
-------------------	----------------	-----------------------------

**REFERTEBRUTOLOON**  
**(XML label : GrossRefRemunAmount)**

**FUNCTIONEEL BLOK:** Bijdrage ontslagen statutaire werknemer  
**Code(s):** 90005  
**Xml label(s):** DismissedStatutoryWorkerContribution

**BESCHRIJVING:** Refertebrotoloon van de werknemer tijdens de periode waarvoor de onderwerping aan het stelsel van de sociale zekerheid gevraagd wordt.  
Dit wordt berekend op basis van de laatste activiteitswedde van de belanghebbende, zo nodig omgerekend op basis van een wedde die overeenstemt met een voltijdse betrekking.

**TOEGELATEN DOMEIN:** Geheel getal en element van [1; 999999999].

**WETTELIJKE REFERENTIE:**

**TYPE:** Numeriek

**LENGTE:** 9

**AANWEZIGHEID:** Onmisbaar

**FORMAAT:**

**FOUTCODE OP ONTVANGSTBEWIJS:**

Foutbeschrijving	Foutcode	Ernst fout
Niet aanwezig	00071-001	B
Niet numeriek	00071-002	B
Niet in het toegelaten domein	00071-008	B
Foutieve lengte	00071-093	B
Niet toegelaten	00071-146	B
Fout op kardinaliteit	00071-090	B
Fout op volgorde	00071-091	B

ZONENUMMER: 00072	VERSIE: 2006/2	PUBLICATIEDATUM: 30/05/2006
-------------------	----------------	-----------------------------

**BIJDRAGE REFERTEBRUTOLOON**  
**(XML label : GrossRefRemunContributionAmount)**

**FUNCTIONEEL BLOK:** Bijdrage ontslagen statutaire werknemer  
**Code(s):** 90005  
**Xml label(s):** DismissedStatutoryWorkerContribution

**BESCHRIJVING:** Bedrag van de bijdrage verschuldigd op het refertebrutoloon met het oog op de gevraagde onderwerping van de werknemer aan het stelsel van de sociale zekerheid.

**TOEGELATEN DOMEIN:** [0;999999999].

**WETTELIJKE REFERENTIE:**

**TYPE:** Numeriek  
**LENGTE:** 9  
**AANWEZIGHEID:** Onmisbaar

**FORMAAT:**

**FOUTCODE OP ONTVANGSTBEWIJS:**

Foutbeschrijving	Foutcode	Ernst fout
Niet aanwezig	00072-001	NP
Niet numeriek	00072-002	B
Berekend bedrag verschilt van het aangegeven bedrag	00072-044	NP
Foutieve lengte	00072-093	B
Fout op kardinaliteit	00072-090	B
Fout op volgorde	00072-091	B
Niet toegelaten	00072-146	B

ZONENUMMER: 00073	VERSIE: 2006/2	PUBLICATIEDATUM: 30/05/2006
-------------------	----------------	-----------------------------

**REFERTE-AANTAL DAGEN**  
**(XML label : RefNbrDays)**

**FUNCTIONEEL BLOK:** Bijdrage ontslagen statutaire werknemer  
**Code(s):** 90005  
**Xml label(s):** DismissedStatutoryWorkerContribution

**BESCHRIJVING:** Aantal werkdagen (in stelsel van 6 dagen/week) waarvoor de onderwerping aan het stelsel van de sociale zekerheid gevraagd wordt.

**TOEGELATEN DOMEIN:**  
- [1;156] voor de ziekte- en invaliditeitsverzekering  
- [1;624] voor de werkloosheid

**WETTELIJKE REFERENTIE:**

**TYPE:** Numeriek  
**LENGTE:** 3  
**AANWEZIGHEID:** Onmisbaar  
**FORMAAT:**

**FOUTCODE OP ONTVANGSTBEWIJS:**

Foutbeschrijving	Foutcode	Ernst fout
Niet aanwezig	00073-001	B
Niet numeriek	00073-002	B
Niet in het toegelaten domein	00073-008	P
Onverenigbaar met de aangegeven periode	00073-021	P
Foutieve lengte	00073-093	B
Niet toegelaten	00073-146	B
Fout op kardinaliteit	00073-090	B
Fout op volgorde	00073-091	B

ZONENUMMER: 00127	VERSIE: 2006/2	PUBLICATIEDATUM: 30/05/2006
-------------------	----------------	-----------------------------

**DATUM WAAROP DE PERIODE VAN ONDERWERPING BEGINT**  
**(XML label : SubjectionStartingDate)**

**FUNCTIONEEL BLOK:** Bijdrage ontslagen statutaire werknemer  
**Code(s):** 90005  
**Xml label(s):** DismissedStatutoryWorkerContribution

**BESCHRIJVING:** Begindatum van de periode waarvoor de onderwerping aan het stelsel van de sociale zekerheid wordt gevraagd.

**TOEGELATEN DOMEIN:** JJJJ is een element van [jaar van de aangifte -1; jaar van de aangifte] voor de ziekte- en invaliditeitsverzekering.  
JJJJ is een element van [jaar van de aangifte -2; jaar van de aangifte] voor de werkloosheid.

**WETTELIJKE REFERENTIE:**

**TYPE:** Alfa-numeriek

**LENGTE:** 10

**AANWEZIGHEID:** Onmisbaar

**FORMAAT:** JJJJ-MM-DD  
. JJJJ is het jaar  
. MM is de maand  
. DD is de dag

**FOUTCODE OP ONTVANGSTBEWIJS:**

Foutbeschrijving	Foutcode	Ernst fout
Niet aanwezig	00127-001	B
Ongeldig	00127-003	B
Niet in het toegelaten domein	00127-008	P
Foutieve lengte	00127-093	B
Niet toegelaten	00127-146	B
Fout op kardinaliteit	00127-090	B
Fout op volgorde	00127-091	B



ZONENUMMER: 00129	VERSIE: 2006/2	PUBLICATIEDATUM: 30/05/2006
-------------------	----------------	-----------------------------

**DATUM WAAROP DE PERIODE VAN ONDERWERPING EINDIGT**  
**(XML label : SubjectionEndingDate)**

**FUNCTIONEEL BLOK:** Bijdrage ontslagen statutaire werknemer  
**Code(s):** 90005  
**Xml label(s):** DismissedStatutoryWorkerContribution

**BESCHRIJVING:** Einddatum van de periode waarvoor de onderwerping aan het stelsel van de sociale zekerheid wordt gevraagd.

**TOEGELATEN DOMEIN:** JJJJ moet het jaar van de aangifte zijn.

**WETTELIJKE REFERENTIE:**

**TYPE:** Alfanumeriek  
**LENGTE:** 10  
**AANWEZIGHEID:** Onmisbaar  
**FORMAAT:** JJJJ-MM-DD  
 · JJJJ is het jaar  
 · MM is de maand  
 · DD is de dag

**FOUTCODE OP ONTVANGSTBEWIJS:**

Foutbeschrijving	Foutcode	Ernst fout
Niet aanwezig	00129-001	B
Ongeldig	00129-003	B
Niet in het toegelaten domein	00129-008	P
Einddatum kleiner dan begindatum	00129-014	P
Foutieve lengte	00129-093	B
Niet toegelaten	00129-146	B
Fout op kardinaliteit	00129-090	B
Fout op volgorde	00129-091	B

ZONENUMMER: 00036	VERSIE: 2006/2	PUBLICATIEDATUM: 30/05/2006
-------------------	----------------	-----------------------------

**WERKGEVERSCATEGORIE**  
**(XML label : EmployerClass)**

**FUNCTIONEEL BLOK:** Werknemerslij  
**Code(s):** 90012  
**Xml label(s):** WorkerRecord

**BESCHRIJVING:** Het categoriekengetal laat toe een onderscheid te maken tussen de werkgevers naargelang hun verplichtingen in functie van de bijzondere kenmerken die eigen zijn aan de uitgeoefende activiteit. Het wordt toegekend door de RSZ of de RSZPPO naargelang de werkgever ingeschreven is bij de RSZ of de RSZPPO.  
Voor de RSZPPO bepaalt deze categorie-aanduiding de bijdrageverplichtingen van de besturen in functie van de vakantieregeling die zij op hun contractuele personeelsleden toepassen of van de pensioenregeling waarbij hun vastbenoemde personeelsleden aangesloten zijn.

**TOEGELATEN DOMEIN:** Getal van 3 cijfers toegekend door de RSZ of de RSZPPO.  
Voor de toegelaten waarden voor de RSZPPO, zie bijlage 29 - Lijst van de werkgeverscategorieën PPO ; alleen de categorieën waarvoor de aanwezigheidscode gelijk is aan 6.

**WETTELIJKE REFERENTIE:**

**TYPE:** Numeriek  
**LENGTE:** 3  
**AANWEZIGHEID:** Onmisbaar  
**FORMAAT:**  
**FOUTCODE OP ONTVANGSTBEWIJS:**

Foutbeschrijving	Foutcode	Ernst fout
Niet aanwezig	00036-001	B
Niet numeriek	00036-002	B
Niet in het toegelaten domein	00036-008	B
Onverenigbaar met kwartaal	00036-034	B
Niet aanwezig in het repertorium voor het aangiftekwartaal	00036-051	B
Foutieve lengte	00036-093	B
Niet toegelaten	00036-146	B
Fout op kardinaliteit	00036-090	B
Fout op volgorde	00036-091	B

ZONENUMMER: 00037	VERSIE: 2006/2	PUBLICATIEDATUM: 30/05/2006
-------------------	----------------	-----------------------------

**WERKNEMERSKENGETAL**  
**(XML label : WorkerCode)**

**FUNCTIONEEL BLOK:** Werknemerslij  
**Code(s):** 90012  
**Xml label(s):** WorkerRecord

*"Beschrijving " is gewijzigd:*

**BESCHRIJVING:** Deze code laat toe het type werknemer te bepalen waarvoor een specifieke bijdrage vereist is (gewone bijdrage, bijdrage FAO - FBZ, bijzondere bijdrage bruggepensioneerde, bijzondere bijdrage ontslagen statutair personeel, bijzondere bijdrage student of bijzondere bijdrage aanvullende vergoedingen).

**TOEGELATEN DOMEIN:** Voor de RSZ, zie bijlage 2 - Lijst der werknemerskengetallen waarvoor de bijdragen van toepassing zijn ; alleen de werknemerskengetallen waarvoor de aanwezigheid gelijk is aan 1 of 3. Voor de RSZPPO, zie bijlage 28 - Lijst der werknemerskengetallen waarvoor de bijdragen van toepassing zijn PPO; alleen de werknemerskengetallen waarvoor de aanwezigheid gelijk is aan 1 of 3.

**WETTELIJKE REFERENTIE:**

**TYPE:** Numeriek  
**LENGTE:** 3  
**AANWEZIGHEID:** Onmisbaar

**FORMAAT:**

**FOUTCODE OP ONTVANGSTBEWIJS:**

Foutbeschrijving	Foutcode	Ernst fout
Niet aanwezig	00037-001	B
Niet numeriek	00037-002	B
Niet in het toegelaten domein	00037-008	B
Onverenigbaarheid kwartaal - werkgeverscategorie	00037-035	B
Foutieve lengte	00037-093	B
Niet toegelaten	00037-146	B
Fout op kardinaliteit	00037-090	B
Fout op volgorde	00037-091	B
Werknemer voldoet niet aan de leeftijdsvereisten	00037-077	B
Werknemer te oud	00037-060	B

ZONENUMMER: 00038	VERSIE: 2006/2	PUBLICATIEDATUM: 30/05/2006
-------------------	----------------	-----------------------------

**DATUM WAAROP HET SOCIALEZEKERHEIDSKWARTAAL BEGINT**  
**(XML label : NOSSQuarterStartingDate)**

**FUNCTIONEEL BLOK:** Werknemerslijn  
**Code(s):** 90012  
**Xml label(s):** WorkerRecord

*"Beschrijving" is gewijzigd:*

**BESCHRIJVING:** Begindatum van het kwartaal waarop de aangifte van het werknemerscontract betrekking heeft. Deze datum kan samenvallen met de eerste dag (01/01, 01/04, 01/07, 01/10) van een burgerlijk kwartaal (normaal voor de bedienden). Voor werknemers waarbij het tijdstip van loonuitkering niet samenvalt met de burgerlijke maand dient men onder begindatum te verstaan de eerste dag die gedekt is door de eerste loonuitkering van het burgerlijk kwartaal. De begindatum van het eerste kwartaal van het jaar moet altijd samenvallen met 1 januari. Voor de aangiften van de studenten, de bruggepensioneerden, het ontslagen statutair personeel en de werknemers waarvoor bijzondere bijdragen aanvullende vergoedingen verschuldigd zijn en voor die van het FAO (categorie 027), het FBZ (categorie 028) en de derde betalers (categorieën 099, 199, 299, 699) moet deze datum gelijk zijn aan de laatste dag van het burgerlijk kwartaal. De begindatum van het RSZPPO kwartaal moet steeds gelijk zijn aan de eerste dag van het burgerlijk kwartaal.

**TOEGELATEN DOMEIN:** JJJJ is het jaar van de aangifte.

**WETTELIJKE REFERENTIE:**

**TYPE:** Alfanumeriek  
**LENGTE:** 10  
**AANWEZIGHEID:** Onmisbaar  
**FORMAAT:** JJJJ-MM-DD  
 · JJJJ is het jaar  
 · MM is de maand  
 · DD is de dag

**FOUTCODE OP ONTVANGSTBEWIJS:**

Foutbeschrijving	Foutcode	Ernst fout
Niet aanwezig	00038-001	B
Ongeldig	00038-003	B
Niet in het toegelaten domein	00038-008	NP
Foutieve lengte	00038-093	B
Fout op kardinaliteit	00038-090	B
Fout op volgorde	00038-091	B
Niet toegelaten	00038-146	B
Onverenigbaar met kwartaal	00038-034	NP

ZONENUMMER: 00039	VERSIE: 2006/2	PUBLICATIEDATUM: 30/05/2006
-------------------	----------------	-----------------------------

**DATUM WAAROP HET SOCIALEZEKERHEIDSKWARTAAL EINDIGT**  
**(XML label : NOSSQuarterEndingDate)**

**FUNCTIONEEL BLOK:** Werknemerslijn  
**Code(s):** 90012  
**Xml label(s):** WorkerRecord

*"Beschrijving" is gewijzigd:*

**BESCHRIJVING:** Einddatum van het kwartaal waarop de aangifte van het werknemerscontract betrekking heeft. Deze datum kan samenvallen met de laatste dag (31/03, 30/06, 30/09, 31/12) van een burgerlijk kwartaal (normaal voor de bedienden). Voor werknemers waarbij het tijdstip van loonuitkering niet samenvalt met de burgerlijke maand dient men onder einddatum te verstaan de laatste dag die gedekt is door de laatste loonuitkering van het burgerlijk kwartaal. Als deze laatste dag echter onmiddellijk gevolgd wordt door één of meer gewone rustdagen, dan wordt de rustdag, indien het geen zondag is, in het kwartaal OPGENOMEN en wordt het de einddatum, behalve voor het vierde kwartaal van het jaar. De einddatum van het vierde kwartaal van het jaar moet immers altijd samenvallen met 31 december. Voor de aangiften van de studenten, de bruggepensioneerden, het ontslagen statutair personeel en de werknemers waarvoor bijzondere bijdragen aanvullende vergoedingen verschuldigd zijn en voor die van het FAO (categorie 027), het FBZ (categorie 028) en de derde betalers (categorieën 099, 199, 299, 699) moet deze datum gelijk zijn aan de laatste dag van het burgerlijk kwartaal. De einddatum van het RSZPPO kwartaal moet steeds gelijk zijn aan de laatste dag van het burgerlijk kwartaal.

**TOEGELATEN DOMEIN:** JJJJ is het jaar van de aangifte.

**WETTELIJKE REFERENTIE:**  
**TYPE:** Alfanumeriek  
**LENGTE:** 10  
**AANWEZIGHEID:** Onmisbaar  
**FORMAAT:** JJJJ-MM-DD  
 · JJJJ is het jaar  
 · MM is de maand  
 · DD is de dag

**FOUTCODE OP ONTVANGSTBEWIJS:**

Foutbeschrijving	Foutcode	Ernst fout
Niet aanwezig	00039-001	B
Ongeldig	00039-003	B
Foutieve lengte	00039-093	B
Fout op kardinaliteit	00039-090	B
Fout op volgorde	00039-091	B
Niet toegelaten	00039-146	B
Niet in het toegelaten domein	00039-008	NP
Onverenigbaar met kwartaal	00039-034	NP
Einddatum kleiner dan begindatum	00039-014	NP

ZONENUMMER: 00040	VERSIE: 2006/2	PUBLICATIEDATUM: 30/05/2006
-------------------	----------------	-----------------------------

**NOTIE GRENSARBEIDER**  
**(XML label : Border)**

**FUNCTIONEEL BLOK:** Werknemerslijn  
**Code(s):** 90012  
**Xml label(s):** WorkerRecord

**BESCHRIJVING:** Code die toelaat een werknemer met het fiscaal statuut van grensarbeider te onderscheiden.

**TOEGELATEN DOMEIN:** 0 = geen grensarbeider  
1 = grensarbeider

**WETTELIJKE REFERENTIE:**

**TYPE:** Numeriek  
**LENGTE:** 1  
**AANWEZIGHEID:** Onmisbaar

**FORMAAT:**

**FOUTCODE OP ONTVANGSTBEWIJS:**

Foutbeschrijving	Foutcode	Ernst fout
Niet aanwezig	00040-001	B
Niet numeriek	00040-002	B
Niet in het toegelaten domein	00040-008	B
Foutieve lengte	00040-093	B
Fout op kardinaliteit	00040-090	B
Fout op volgorde	00040-091	B
Niet toegelaten	00040-146	B

ZONENUMMER: 00041	VERSIE: 2006/2	PUBLICATIEDATUM: 30/05/2006
-------------------	----------------	-----------------------------

**ACTIVITEIT TEN OPZICHTE VAN HET RISICO**  
**(XML label : ActivityWithRisk)**

**FUNCTIONEEL BLOK:**

Werknemerslij

**Code(s):** 90012

**Xml label(s):** WorkerRecord

**BESCHRIJVING:**

Code die verwijst naar de nomenclatuur van de generieke risicoklassen gebruikt door de verzekeringsondernemingen om de premies inzake Arbeidsongevallen (AO) te bepalen. De precieze aangiftevoorwaarden worden vermeld in het document met de DMFA-onderrichtingen ten behoeve van de werkgevers.

Een activiteit wordt meegedeeld op het niveau van een werknemer als zij afwijkt van het hoofddoel van de onderneming en wanneer de facto een bijzondere tarifiering voorzien is in de verzekeringspolis Arbeidsongevallen.

Als de risicoklasse van de werknemer waarop de aangifte betrekking heeft, verandert in de loop van het kwartaal, dan dient men de risicoklasse aan te geven geldig op de laatste dag van het kwartaal of op de laatste dag van tewerkstelling voor het aangegeven statuut. Zo zal de "arbeider zonder verplaatsingen" die "arbeider op de werf" wordt, gekend zijn als een "arbeider op de werf". Een "arbeider zonder verplaatsingen" die een "bediende zonder verplaatsingen" wordt, zal gekend zijn als "arbeider zonder verplaatsingen" voor de aangifte als arbeider en als "bediende zonder verplaatsingen" voor de aangifte als bediende.

Zij is eveneens nodig wanneer het een sportbeoefenaar betreft. Zij dient dan ook voor de berekening van het basisloon.

**TOEGELATEN DOMEIN:**

Deze zone wordt niet gebruikt voor de werkgevers aangesloten bij de RSZPPO

De lijst met de toegelaten waarden bevindt zich in bijlage 6 - Activiteit in verband met het risico.

Voor RSZPPO is deze lijst niet van toepassing

**WETTELIJKE REFERENTIE:**

**TYPE:**

Numeriek

**LENGTE:**

3

**AANWEZIGHEID:**

Facultatief

**FORMAAT:**

**FOUTCODE OP ONTVANGSTBEWIJS:**

Foutbeschrijving	Foutcode	Ernst fout
Niet numeriek	00041-002	B
Fout op kardinaliteit	00041-090	B
Fout op volgorde	00041-091	B
Foutieve lengte	00041-093	B
Niet toegelaten	00041-146	B

ZONENUMMER: 00042	VERSIE: 2006/2	PUBLICATIEDATUM: 30/05/2006
-------------------	----------------	-----------------------------

**IDENTIFICATIENUMMER VAN DE LOKALE EENHEID**  
**(XML label : LocalUnitID)**

**FUNCTIONEEL BLOK:** Werknemerslij  
**Code(s):** 90012  
**Xml label(s):** WorkerRecord

**BESCHRIJVING:** Dit is het nummer dat een vestigingseenheid identificeert (nummer toegekend door de Kruispuntbank Ondernemingen).  
Nummer dat de vestiging identificeert waarin of van waar uit de werknemer tewerkgesteld is. Als de werknemer prestaties geleverd heeft in verschillende bedrijfszetels, dan moet men alleen de identificatie vermelden van de zetel van zijn laatste prestatie tijdens het kwartaal. Zie bijkomende details in de algemene instructies aan de werkgevers.

**TOEGELATEN DOMEIN:** Getal van 10 cijfers waarvan :  
de posities 1 tot 8 overeenkomen met een volgnummer, met op de eerste positie een cijfer gelegen tussen 2 en 8;  
de posities 9 en 10 overeenkomen met een controlegetal.

**WETTELIJKE REFERENTIE:**

**TYPE:** Numeriek

**LENGTE:** 10

**AANWEZIGHEID:** Verplicht indien de werkgever verschillende bedrijfszetels heeft en indien de zetel geïdentificeerd is in het repertorium van de lokale eenheden van de Kruispuntbank van de Ondernemingen.

**FORMAAT:**

**FOUTCODE OP ONTVANGSTBEWIJS:**

Foutbeschrijving	Foutcode	Ernst fout
Niet numeriek	00042-002	B
Ongeldig	00042-003	NP
Ongeldig controlegetal	00042-004	NP
Foutieve lengte	00042-093	B
Niet toegelaten	00042-146	B
Fout op kardinaliteit	00042-090	B
Fout op volgorde	00042-091	B



ZONENUMMER: 00616	VERSIE: 2006/2	PUBLICATIEDATUM: 30/05/2006
-------------------	----------------	-----------------------------

**REFERENTIE GEBRUIKER - WERKNEMERSLIJN**  
**(XML label : WorkerRecordUserReference)**

**FUNCTIONEEL BLOK:** Werknemerslij  
**Code(s):** 90012  
**Xml label(s):** WorkerRecord

**BESCHRIJVING:** Referentie.  
Referentie van de werknemerslij gebruikt door de werkgever of een erkend sociaal secretariaat.

**TOEGELATEN DOMEIN:**

**WETTELIJKE REFERENTIE:**

**TYPE:** Alfanumeriek

**LENGTE:** 20

**AANWEZIGHEID:** Facultatief

**FORMAAT:**

**FOUTCODE OP ONTVANGSTBEWIJS:**

Foutbeschrijving	Foutcode	Ernst fout
Fout op kardinaliteit	00616-090	B
Fout op volgorde	00616-091	B
Foutieve lengte	00616-093	B
Niet toegelaten	00616-146	B

ZONENUMMER: 00023	VERSIE: 2006/2	PUBLICATIEDATUM: 30/05/2006
-------------------	----------------	-----------------------------

**VOLGNUMMER NATUURLIJKE PERSOON**  
**(XML label : NaturalPersonSequenceNbr)**

**FUNCTIONEEL BLOK:** Natuurlijk persoon  
**Code(s):** 90017  
**Xml label(s):** NaturalPerson

**BESCHRIJVING:** Volgnummer van de natuurlijke personen binnen een aangifte.  
Dit nummer moet uniek zijn binnen een aangifte.

**TOEGELATEN DOMEIN:** Positief geheel getal en element van [1;9999999].

**WETTELIJKE REFERENTIE:**

**TYPE:** Numeriek

**LENGTE:** 7

**AANWEZIGHEID:** Onmisbaar

**FORMAAT:**

**FOUTCODE OP ONTVANGSTBEWIJS:**

Foutbeschrijving	Foutcode	Ernst fout
Niet aanwezig	00023-001	B
Niet numeriek	00023-002	B
Te veel identieke gevallen	00023-006	B
Niet in het toegelaten domein	00023-008	B
Foutieve lengte	00023-093	B
Niet toegelaten	00023-146	B
Fout op kardinaliteit	00023-090	B
Fout op volgorde	00023-091	B

ZONENUMMER: 00024	VERSIE: 2006/2	PUBLICATIEDATUM: 30/05/2006
-------------------	----------------	-----------------------------

**IDENTIFICATIENUMMER BIJ DE SOCIALE ZEKERHEID - INSZ**  
(XML label : INSS)

**FUNCTIONEEL BLOK:** Natuurlijk persoon  
**Code(s):** 90017  
**Xml label(s):** NaturalPerson

**BESCHRIJVING:** Identificatienummer van een natuurlijk persoon binnen de sociale zekerheid. Dit is het identificatienummer van de natuurlijke persoon in het rijksregister of in het bisregister van de natuurlijke personen.

**TOEGELATEN DOMEIN:** Als het INSZ niet gekend is, dient de waarde nul meegegeeld te worden.

**WETTELIJKE REFERENTIE:**

**TYPE:** Numeriek

**LENGTE:** 11

**AANWEZIGHEID:** Onmisbaar

**FORMAAT:** 0 of NNNNNNNNNCC  
 · NNNNNNNNN is het nummer  
 · CC is het controlegetal.

**FOUTCODE OP ONTVANGSTBEWIJS:**

Foutbeschrijving	Foutcode	Ernst fout
Niet aanwezig	00024-001	B
Niet numeriek	00024-002	B
Ongeldig	00024-003	B
Ongeldig controlegetal	00024-004	B
Foutieve lengte	00024-093	B
Niet toegelaten	00024-146	B
Fout op kardinaliteit	00024-090	B
Fout op volgorde	00024-091	B

ZONENUMMER: 00025	VERSIE: 2006/2	PUBLICATIEDATUM: 30/05/2006
-------------------	----------------	-----------------------------

**NAAM VAN DE WERKNEMER**  
**(XML label : WorkerName)**

**FUNCTIONEEL BLOK:** Natuurlijk persoon

**Code(s):** 90017

**Xml label(s):** NaturalPerson

**BESCHRIJVING:**

Familienaam van een natuurlijk persoon.

Men moet de naam vermelden die op het paspoort of de identiteitskaart staat.

Voor vrouwen van Belgische nationaliteit gaat het om de meisjesnaam.

**TOEGELATEN DOMEIN:**

**WETTELIJKE REFERENTIE:**

**TYPE:** Alfanumeriek

**LENGTE:** 48

**AANWEZIGHEID:** Onmisbaar

**FORMAAT:**

**FOUTCODE OP ONTVANGSTBEWIJS:**

Foutbeschrijving	Foutcode	Ernst fout
Niet aanwezig	00025-001	B
Foutieve lengte	00025-093	B
Niet toegelaten	00025-146	B
Fout op kardinaliteit	00025-090	B
Fout op volgorde	00025-091	B

ZONENUMMER: 00026	VERSIE: 2006/2	PUBLICATIEDATUM: 30/05/2006
-------------------	----------------	-----------------------------

**VOORNAAM VAN DE WERKNEMER**  
(XML label : WorkerFirstName)

**FUNCTIONEEL BLOK:** Natuurlijk persoon  
**Code(s):** 90017  
**Xml label(s):** NaturalPerson

**BESCHRIJVING:** Eerste voornaam van een natuurlijk persoon.

**TOEGELATEN DOMEIN:**

**WETTELIJKE REFERENTIE:**

**TYPE:** Alfanumeriek  
**LENGTE:** 24  
**AANWEZIGHEID:** Onmisbaar  
**FORMAAT:**

**FOUTCODE OP ONTVANGSTBEWIJS:**

Foutbeschrijving	Foutcode	Ernst fout
Niet aanwezig	00026-001	B
Foutieve lengte	00026-093	B
Niet toegelaten	00026-146	B
Fout op kardinaliteit	00026-090	B
Fout op volgorde	00026-091	B

ZONENUMMER: 00027	VERSIE: 2006/2	PUBLICATIEDATUM: 30/05/2006
-------------------	----------------	-----------------------------

**INITIAAL VAN DE TWEDE VOORNAAM VAN DE WERKNEMER**  
**(XML label : WorkerInitial)**

**FUNCTIONEEL BLOK:** Natuurlijk persoon  
**Code(s):** 90017  
**Xml label(s):** NaturalPerson

**BESCHRIJVING:** Initiaal van de tweede voornaam van een natuurlijk persoon.

**TOEGELATEN DOMEIN:** Een letter uit het alfabet.

**WETTELIJKE REFERENTIE:**

**TYPE:** Alfanumeriek

**LENGTE:** 1

**AANWEZIGHEID:** Verplicht indien de werknemer een tweede voornaam heeft.

**FORMAAT:**

**FOUTCODE OP ONTVANGSTBEWIJS:**

Foutbeschrijving	Foutcode	Ernst fout
Niet in het toegelaten domein	00027-008	B
Foutieve lengte	00027-093	B
Niet toegelaten	00027-146	B
Fout op kardinaliteit	00027-090	B
Fout op volgorde	00027-091	B

ZONENUMMER: 00028	VERSIE: 2006/2	PUBLICATIEDATUM: 30/05/2006
-------------------	----------------	-----------------------------

**DATUM WAAROP DE WERKNEMER GEBOREN IS**  
**(XML label : WorkerBirthdate)**

**FUNCTIONEEL BLOK:** Natuurlijk persoon  
**Code(s):** 90017  
**Xml label(s):** NaturalPerson

**BESCHRIJVING:** Geboortedatum van de natuurlijke persoon.

**TOEGELATEN DOMEIN:** JJJJ is een element van [jaar van de aangifte -120; jaar van de aangifte].

**WETTELIJKE REFERENTIE:**  
**TYPE:** Alfanumeriek  
**LENGTE:** 10  
**AANWEZIGHEID:** Onmisbaar  
**FORMAAT:** JJJJ-MM-DD (geldige datum)  
 JJJJ-00-00

**FOUTCODE OP ONTVANGSTBEWIJS:**

Foutbeschrijving	Foutcode	Ernst fout
Niet aanwezig	00028-001	B
Ongeldig	00028-003	B
Niet in het toegelaten domein	00028-008	B
Foutieve lengte	00028-093	B
Niet toegelaten	00028-146	B
Fout op kardinaliteit	00028-090	B
Fout op volgorde	00028-091	B

ZONENUMMER: 00029	VERSIE: 2006/2	PUBLICATIEDATUM: 30/05/2006
-------------------	----------------	-----------------------------

**GESLACHT VAN DE WERKNEMER**  
(XML label : WorkerSex)

**FUNCTIONEEL BLOK:** Natuurlijk persoon  
**Code(s):** 90017  
**Xml label(s):** NaturalPerson

**BESCHRIJVING:** Geslacht van een natuurlijk persoon.

**TOEGELATEN DOMEIN:** 1 = man  
2 = vrouw

**WETTELIJKE REFERENTIE:**

**TYPE:** Numeriek  
**LENGTE:** 1  
**AANWEZIGHEID:** Onmisbaar

**FORMAAT:**

**FOUTCODE OP ONTVANGSTBEWIJS:**

Foutbeschrijving	Foutcode	Ernst fout
Niet aanwezig	00029-001	B
Niet numeriek	00029-002	B
Niet in het toegelaten domein	00029-008	B
Foutieve lengte	00029-093	B
Niet toegelaten	00029-146	B
Fout op kardinaliteit	00029-090	B
Fout op volgorde	00029-091	B



ZONENUMMER: 00030	VERSIE: 2006/2	PUBLICATIEDATUM: 30/05/2006
-------------------	----------------	-----------------------------

**STRAAT VAN DE WERKNEMER**  
**(XML label : WorkerStreet)**

**FUNCTIONEEL BLOK:** Natuurlijk persoon  
**Code(s):** 90017  
**Xml label(s):** NaturalPerson

**BESCHRIJVING:** Openbare weg.  
Openbare weg waar zich de woonplaats van de werknemer bevindt.  
De notie " verdieping " kan vermeld worden in deze zone als dat nodig is.

**TOEGELATEN DOMEIN:**

**WETTELIJKE REFERENTIE:**

**TYPE:** Alf numeriek

**LENGTE:** 35

**AANWEZIGHEID:** Verplicht indien het INSZ onbekend is (INSZ gelijk aan nul).

**FORMAAT:**

**FOUTCODE OP ONTVANGSTBEWIJS:**

Foutbeschrijving	Foutcode	Ernst fout
Niet aanwezig	00030-001	B
Foutieve lengte	00030-093	B
Niet toegelaten	00030-146	B
Fout op kardinaliteit	00030-090	B
Fout op volgorde	00030-091	B

ZONENUMMER: 00031	VERSIE: 2006/2	PUBLICATIEDATUM: 30/05/2006
-------------------	----------------	-----------------------------

**NUMMER VAN HET ADRES VAN DE WERKNEMER**  
**(XML label : WorkerHouseNbr)**

**FUNCTIONEEL BLOK:** Natuurlijk persoon  
**Code(s):** 90017  
**Xml label(s):** NaturalPerson

**BESCHRIJVING:** Nummer van de woonplaats van de werknemer.

**TOEGELATEN DOMEIN:**

**WETTELIJKE REFERENTIE:**

**TYPE:** Alfanumeriek

**LENGTE:** 10

**AANWEZIGHEID:** Verplicht indien het INSZ onbekend is (INSZ gelijk aan nul).

**FORMAAT:**

**FOUTCODE OP ONTVANGSTBEWIJS:**

Foutbeschrijving	Foutcode	Ernst fout
Niet aanwezig	00031-001	B
Foutieve lengte	00031-093	B
Niet toegelaten	00031-146	B
Fout op kardinaliteit	00031-090	B
Fout op volgorde	00031-091	B

ZONENUMMER: 00032	VERSIE: 2006/2	PUBLICATIEDATUM: 30/05/2006
-------------------	----------------	-----------------------------

**BRIEVENBUS VAN DE WERKNEMER**  
**(XML label : WorkerPostBox)**

**FUNCTIONEEL BLOK:** Natuurlijk persoon  
**Code(s):** 90017  
**Xml label(s):** NaturalPerson

**BESCHRIJVING:** Nummer van een brievenbus.  
Busnummer in het adres van de werknemer.

**TOEGELATEN DOMEIN:**

**WETTELIJKE REFERENTIE:**

**TYPE:** Alfanumeriek

**LENGTE:** 4

**AANWEZIGHEID:** Facultatief

**FORMAAT:**

**FOUTCODE OP ONTVANGSTBEWIJS:**

Foutbeschrijving	Foutcode	Ernst fout
Foutieve lengte	00032-093	B
Niet toegelaten	00032-146	B
Fout op kardinaliteit	00032-090	B
Fout op volgorde	00032-091	B

ZONENUMMER: 00033	VERSIE: 2006/2	PUBLICATIEDATUM: 30/05/2006
-------------------	----------------	-----------------------------

**POSTCODE VAN DE WERKNEMER**  
**(XML label : WorkerZIPCode)**

**FUNCTIONEEL BLOK:** Natuurlijk persoon  
**Code(s):** 90017  
**Xml label(s):** NaturalPerson

**BESCHRIJVING:** Postnummer van een gemeente.  
Postnummer van het adres waar de werknemer gedomicilieerd is.  
Voor de in België gedomicilieerde werknemers moet men de officiële lijst met Belgische postcodenummers gebruiken.

**TOEGELATEN DOMEIN:**

**WETTELIJKE REFERENTIE:**

**TYPE:** Alfanumeriek  
**LENGTE:** 9  
**AANWEZIGHEID:** Verplicht indien het INSZ onbekend is (INSZ gelijk aan nul).

**FORMAAT:**

**FOUTCODE OP ONTVANGSTBEWIJS:**

Foutbeschrijving	Foutcode	Ernst fout
Niet aanwezig	00033-001	B
Foutieve lengte	00033-093	B
Niet toegelaten	00033-146	B
Fout op kardinaliteit	00033-090	B
Fout op volgorde	00033-091	B

ZONENUMMER: 00034	VERSIE: 2006/2	PUBLICATIEDATUM: 30/05/2006
-------------------	----------------	-----------------------------

**GEMEENTE VAN DE WERKNEMER**  
**(XML label : WorkerCity)**

**FUNCTIONEEL BLOK:** Natuurlijk persoon  
**Code(s):** 90017  
**Xml label(s):** NaturalPerson

**BESCHRIJVING:** Naam van een gemeente.  
Naam van de gemeente waar de werknemer gedomicilieerd is.

**TOEGELATEN DOMEIN:** Indien het gaat om een Belgische gemeente, moet de waarde verwijzen naar één van de namen die in bijlage 23 overeenstemmen met de in zone 00033 (postcode van de werknemer) opgegeven postcode.

**WETTELIJKE REFERENTIE:**

**TYPE:** Alfanumeriek

**LENGTE:** 40

**AANWEZIGHEID:** Verplicht indien het INSZ onbekend is (INSZ gelijk aan nul).

**FORMAAT:**

**FOUTCODE OP ONTVANGSTBEWIJS:**

Foutbeschrijving	Foutcode	Ernst fout
Niet aanwezig	00034-001	B
Foutieve lengte	00034-093	B
Niet toegelaten	00034-146	B
Fout op kardinaliteit	00034-090	B
Fout op volgorde	00034-091	B

ZONENUMMER: 00035	VERSIE: 2006/2	PUBLICATIEDATUM: 30/05/2006
-------------------	----------------	-----------------------------

**LANDCODE VAN DE WERKNEMER**  
**(XML label : WorkerCountry)**

**FUNCTIONEEL BLOK:** Natuurlijk persoon  
**Code(s):** 90017  
**Xml label(s):** NaturalPerson

**BESCHRIJVING:** Code die toelaat een land te identificeren.  
Code waarmee men het land kan identificeren waar de werknemer gedomicilieerd is.

**TOEGELATEN DOMEIN:** Zie Bijlage 5 - Lijst met landcodes.

**WETTELIJKE REFERENTIE:**

**TYPE:** Numeriek

**LENGTE:** 5

**AANWEZIGHEID:** Verplicht indien het INSZ onbekend is (INSZ gelijk aan nul).

**FORMAAT:**

**FOUTCODE OP ONTVANGSTBEWIJS:**

Foutbeschrijving	Foutcode	Ernst fout
Niet aanwezig	00035-001	B
Niet numeriek	00035-002	B
Niet in het toegelaten domein	00035-008	B
Foutieve lengte	00035-093	B
Niet toegelaten	00035-146	B
Fout op kardinaliteit	00035-090	B
Fout op volgorde	00035-091	B

ZONENUMMER: 00119	VERSIE: 2006/2	PUBLICATIEDATUM: 30/05/2006
-------------------	----------------	-----------------------------

**NATIONALITEIT VAN DE WERKNEMER**  
**(XML label : Nationality)**

**FUNCTIONEEL BLOK:** Natuurlijk persoon  
**Code(s):** 90017  
**Xml label(s):** NaturalPerson

**BESCHRIJVING:** Code die de nationaliteit van de werknemer aanduidt.

**TOEGELATEN DOMEIN:** Zie Bijlage 5 - Lijst met landcodes.

**WETTELIJKE REFERENTIE:**

**TYPE:** Numeriek

**LENGTE:** 5

**AANWEZIGHEID:** Verplicht indien het INSZ onbekend is (INSZ gelijk aan nul).

**FORMAAT:**

**FOUTCODE OP ONTVANGSTBEWIJS:**

Foutbeschrijving	Foutcode	Ernst fout
Niet aanwezig	00119-001	B
Niet numeriek	00119-002	B
Niet in het toegelaten domein	00119-008	B
Foutieve lengte	00119-093	B
Niet toegelaten	00119-146	B
Fout op kardinaliteit	00119-090	B
Fout op volgorde	00119-091	B

ZONENUMMER: 00167	VERSIE: 2006/2	PUBLICATIEDATUM: 30/05/2006
-------------------	----------------	-----------------------------

**NUMMER VAN DE SOCIALE IDENTITEITSKAART**  
**(XML label : SIS)**

**FUNCTIONEEL BLOK:** Natuurlijk persoon  
**Code(s):** 90017  
**Xml label(s):** NaturalPerson

**BESCHRIJVING:** Nummer van de sociale identiteitskaart van een natuurlijk persoon (SIS).

**TOEGELATEN DOMEIN:** Getal van 10 cijfers.

**WETTELIJKE REFERENTIE:**

**TYPE:** Numeriek

**LENGTE:** 10

**AANWEZIGHEID:** Verplicht indien de werkgever kan beschikken over de SIS-kaart van de werknemer.

**FORMAAT:**

**FOUTCODE OP ONTVANGSTBEWIJS:**

Foutbeschrijving	Foutcode	Ernst fout
Niet numeriek	00167-002	B
Foutieve lengte	00167-093	B
Niet toegelaten	00167-146	B
Fout op kardinaliteit	00167-090	B
Fout op volgorde	00167-091	B



ZONENUMMER: 00168	VERSIE: 2006/2	PUBLICATIEDATUM: 30/05/2006
-------------------	----------------	-----------------------------

**GEMEENTE - GEBOORTEPLAATS VAN DE WERKNEMER**  
**(XML label : WorkerBirthplace)**

**FUNCTIONEEL BLOK:** Natuurlijk persoon  
**Code(s):** 90017  
**Xml label(s):** NaturalPerson

**BESCHRIJVING:** Naam van een gemeente.  
Naam van de gemeente waar de natuurlijke persoon geboren is.

**TOEGELATEN DOMEIN:**

**WETTELIJKE REFERENTIE:**

**TYPE:** Alfanumeriek  
**LENGTE:** 40  
**AANWEZIGHEID:** Verplicht indien het INSZ onbekend is (INSZ gelijk aan nul).

**FORMAAT:**

**FOUTCODE OP ONTVANGSTBEWIJS:**

Foutbeschrijving	Foutcode	Ernst fout
Niet aanwezig	00168-001	B
Foutieve lengte	00168-093	B
Niet toegelaten	00168-146	B
Fout op kardinaliteit	00168-090	B
Fout op volgorde	00168-091	B

ZONENUMMER: 00169	VERSIE: 2006/2	PUBLICATIEDATUM: 30/05/2006
-------------------	----------------	-----------------------------

**LANDCODE VAN DE GEBORTEPLAATS VAN DE WERKNEMER**  
**(XML label : WorkerBirthplaceCountry)**

**FUNCTIONEEL BLOK:** Natuurlijk persoon  
**Code(s):** 90017  
**Xml label(s):** NaturalPerson

**BESCHRIJVING:** Code die toelaat een land te identificeren.  
Code om het land van de geboorteplaats van de natuurlijke persoon op een unieke wijze te identificeren.

**TOEGELATEN DOMEIN:** Zie Bijlage 5 - Lijst met landcodes.

**WETTELIJKE REFERENTIE:**

**TYPE:** Numeriek

**LENGTE:** 5

**AANWEZIGHEID:** Verplicht indien het INSZ onbekend is (INSZ gelijk aan nul).

**FORMAAT:**

**FOUTCODE OP ONTVANGSTBEWIJS:**

Foutbeschrijving	Foutcode	Ernst fout
Niet aanwezig	00169-001	B
Niet numeriek	00169-002	B
Niet in het toegelaten domein	00169-008	B
Foutieve lengte	00169-093	B
Niet toegelaten	00169-146	B
Fout op kardinaliteit	00169-090	B
Fout op volgorde	00169-091	B

ZONENUMMER: 00615	VERSIE: 2006/2	PUBLICATIEDATUM: 30/05/2006
-------------------	----------------	-----------------------------

**REFERENTIE GEBRUIKER - NATUURLIJK PERSOON**  
**(XML label : NaturalPersonUserReference)**

**FUNCTIONEEL BLOK:** Natuurlijk persoon  
**Code(s):** 90017  
**Xml label(s):** NaturalPerson

**BESCHRIJVING:** Referentie.  
Referentie van de natuurlijke persoon gebruikt door de werkgever of een erkend sociaal secretariaat.

**TOEGELATEN DOMEIN:**

**WETTELIJKE REFERENTIE:**

**TYPE:** Alf numeriek

**LENGTE:** 20

**AANWEZIGHEID:** Facultatief

**FORMAAT:**

**FOUTCODE OP ONTVANGSTBEWIJS:**

Foutbeschrijving	Foutcode	Ernst fout
Fout op kardinaliteit	00615-090	B
Fout op volgorde	00615-091	B
Foutieve lengte	00615-093	B
Niet toegelaten	00615-146	B

ZONENUMMER: 00061	VERSIE: 2006/2	PUBLICATIEDATUM: 30/05/2006
-------------------	----------------	-----------------------------

**NUMMER PRESTATIELIJN**  
**(XML label : ServiceSequenceNbr)**

**FUNCTIONEEL BLOK:** Prestatie van de tewerkstelling werknemerslijn  
**Code(s):** 90018  
**Xml label(s):** Service

**BESCHRIJVING:** Volgnummer van de prestaties binnen een tewerkstelling werknemerslijn.  
Dit nummer moet uniek zijn binnen een tewerkstelling werknemerslijn.

**TOEGELATEN DOMEIN:** Positief geheel getal en element van [1;99].

**WETTELIJKE REFERENTIE:**

**TYPE:** Numeriek

**LENGTE:** 2

**AANWEZIGHEID:** Onmisbaar

**FORMAAT:**

**FOUTCODE OP ONTVANGSTBEWIJS:**

Foutbeschrijving	Foutcode	Ernst fout
Niet aanwezig	00061-001	B
Niet numeriek	00061-002	B
Te veel identieke gevallen	00061-006	B
Niet in het toegelaten domein	00061-008	B
Foutieve lengte	00061-093	B
Niet toegelaten	00061-146	B
Fout op kardinaliteit	00061-090	B
Fout op volgorde	00061-091	B

ZONENUMMER: 00062	VERSIE: 2006/2	PUBLICATIEDATUM: 30/05/2006
-------------------	----------------	-----------------------------

**PRESTATIECODE**  
**(XML label : ServiceCode)**

**FUNCTIONEEL BLOK:** Prestatie van de tewerkstelling werknemerslijn

**Code(s):** 90018

**Xml label(s):** Service

**BESCHRIJVING:** Code die toelaat het type te bepalen van de aangegeven prestatie voor de tewerkstelling van de betreffende werknemer.

**TOEGELATEN DOMEIN:** Zie Bijlage 8 - Codificatie van de arbeidstijdgegevens.

De enige toegelaten waarden voor de RSZPPO zijn deze waarvoor de kolom « Code RSZPPO » geldig is.

**WETTELIJKE REFERENTIE:**

**TYPE:** Numeriek

**LENGTE:** 3

**AANWEZIGHEID:** Onmisbaar

**FORMAAT:**

**FOUTCODE OP ONTVANGSTBEWIJS:**

Foutbeschrijving	Foutcode	Ernst fout
Niet aanwezig	00062-001	B
Niet numeriek	00062-002	B
Niet in het toegelaten domein	00062-008	B
Onverenigbaar met het werknemerskengetal	00062-030	B
Werknemer te oud	00062-060	P
Leeftijd te verifiëren	00062-009	P
Foutieve lengte	00062-093	B
Fout op kardinaliteit	00062-090	B
Fout op volgorde	00062-091	B
Niet toegelaten	00062-146	B

ZONENUMMER: 00063	VERSIE: 2006/2	PUBLICATIEDATUM: 30/05/2006
-------------------	----------------	-----------------------------

**AANTAL DAGEN VAN DE PRESTATIE**  
**(XML label : ServiceNbrDays)**

**FUNCTIONEEL BLOK:** Prestatie van de tewerkstelling werknemerslijn  
**Code(s):** 90018  
**Xml label(s):** Service

**BESCHRIJVING:** Aan te geven aantal dagen van de prestatie voor de tewerkstelling van de betrokken werknemer. Wanneer het aantal dagen van de prestatie overeenkomt met reële gegevens, dan wordt het afgerond tot op de halve dag. Als het aantal dagen van de prestatie echter geconverteerd wordt, dan wordt het afgerond tot op een honderdste van een dag.

**TOEGELATEN DOMEIN:** [1;36600].  
Aandacht : De dagen worden uitgedrukt in honderdsten van dagen. Voorbeelden :  
. 62,22 dagen wordt uitgedrukt onder de vorm : 6222  
. 65 dagen wordt uitgedrukt onder de vorm : 6500

**WETTELIJKE REFERENTIE:**

**TYPE:** Numeriek

**LENGTE:** 5

**AANWEZIGHEID:** Onmisbaar

**FORMAAT:**

**FOUTCODE OP ONTVANGSTBEWIJS:**

Foutbeschrijving	Foutcode	Ernst fout
Niet aanwezig	00063-001	B
Niet numeriek	00063-002	B
Niet in het toegelaten domein	00063-008	P
Onverenigbaar met kwartaal	00063-034	P
Onverenigbaar met arbeidsregeling	00063-032	P
Foutieve lengte	00063-093	B
Niet toegelaten	00063-146	B
Fout op kardinaliteit	00063-090	B
Fout op volgorde	00063-091	B

ZONENUMMER: 00064	VERSIE: 2006/2	PUBLICATIEDATUM: 30/05/2006
-------------------	----------------	-----------------------------

**AANTAL UREN VAN DE PRESTATIE**  
**(XML label : ServiceNbrHours)**

**FUNCTIONEEL BLOK:** Prestatie van de tewerkstelling werknemerslijn

**Code(s):** 90018

**Xml label(s):** Service

**BESCHRIJVING:** Aantal uren van de prestatie (uitgedrukt in honderdsten van uren) wanneer de betrokken werknemer deeltijds werkt of, los van het feit dat hij voltijds of deeltijds tewerkgesteld is, indien het gaat om een seizoenarbeider, een arbeider bij tussenpozen, een werknemer in gedeeltelijke beroepsloopbaanonderbreking, een werknemer met halftijds brugpensioen, een werknemer die het werk deeltijds hervat heeft op aanraden van de adviserende arts, een werknemer met gelimiteerde prestaties of een onthaalouder.

Onder arbeiders bij tussenpozen verstaat men :

- de tijdelijke werknemers (zie statuut van de werknemer) en uitzendkrachten zoals deze begrippen gedefinieerd zijn in de wet van 24 juli 1987 over de tijdelijke arbeid, de uitzendarbeid en de terbeschikkingstelling van werknemers aan gebruikers;
- de thuiswerkers, zoals zij gedefinieerd zijn in artikel 3, 4° van het K.B. van 28 november 1969 ter uitvoering van de wet van 27 juni 1969 ter herziening van het wetsbesluit van 28 december 1944 betreffende de sociale zekerheid der werknemers (zie statuut van de werknemer).

Indien de aangifte betrekking heeft op een werkgever die aangesloten is bij RSZPPO dan moet hier het aantal uren van de prestatie worden meegegeven, ongeacht of de betrokken werknemer deeltijds of voltijds werkt.

**TOEGELATEN DOMEIN:** [1;9999999].

Aandacht : De uren worden uitgedrukt in honderdsten van uren.

Voorbeelden :

. 50 uren 30 min. wordt uitgedrukt onder de vorm : 5050

. 252 uren wordt uitgedrukt onder de vorm : 25200

**WETTELIJKE REFERENTIE:**

**TYPE:** Numeriek

**LENGTE:** 7

**AANWEZIGHEID:** Onmisbaar

**FORMAAT:**

**FOUTCODE OP ONTVANGSTBEWIJS:**

Foutbeschrijving	Foutcode	Ernst fout
Niet aanwezig	00064-001	B
Niet numeriek	00064-002	B
Niet in het toegelaten domein	00064-008	P
Foutieve lengte	00064-093	B
Niet toegelaten	00064-146	B
Fout op kardinaliteit	00064-090	B
Fout op volgorde	00064-091	B

ZONENUMMER: 00065	VERSIE: 2006/2	PUBLICATIEDATUM: 30/05/2006
-------------------	----------------	-----------------------------

**AANTAL VLUCHTMINUTEN**  
**(XML label : FlightNbrMinutes)**

**FUNCTIONEEL BLOK:** Prestatie van de tewerkstelling werknemerslijn  
**Code(s):** 90018  
**Xml label(s):** Service

**BESCHRIJVING:** Deze zone, die voornamelijk bestemd is voor de luchtvaartmaatschappijen, laat toe aan te geven hoeveel vluchtminuten een werknemer die aan boord van een vliegtuig werkt, daadwerkelijk heeft gepresteerd tijdens de aangegeven tewerkstelling.  
Het aantal vluchtminuten moet ook aangegeven worden voor de militaire piloten.  
Deze zone wordt niet gebruikt voor de werkgevers aangesloten bij de RSZPPO

**TOEGELATEN DOMEIN:** Geheel getal en element van [0; 9999999].

**WETTELIJKE REFERENTIE:**

**TYPE:** Numeriek  
**LENGTE:** 7  
**AANWEZIGHEID:** Facultatief

**FORMAAT:**

**FOUTCODE OP ONTVANGSTBEWIJS:**

Foutbeschrijving	Foutcode	Ernst fout
Niet numeriek	00065-002	B
Fout op kardinaliteit	00065-090	B
Fout op volgorde	00065-091	B
Foutieve lengte	00065-093	B
Niet toegelaten	00065-146	B



ZONENUMMER: 00066	VERSIE: 2006/2	PUBLICATIEDATUM: 30/05/2006
-------------------	----------------	-----------------------------

**LIJNNUMMER BEZOLDIGING**  
**(XML label : RemunSequenceNbr)**

**FUNCTIONEEL BLOK:** Bezoldiging van de tewerkstelling werknemerslijn  
**Code(s):** 90019  
**Xml label(s):** Remun

**BESCHRIJVING:** Volgnummer van de bezoldigingen binnen een tewerkstelling werknemerslijn.  
Dit nummer moet uniek zijn binnen een tewerkstelling werknemerslijn.

**TOEGELATEN DOMEIN:** Positief geheel getal en element van [1;99].

**WETTELIJKE REFERENTIE:**

**TYPE:** Numeriek

**LENGTE:** 2

**AANWEZIGHEID:** Onmisbaar

**FORMAAT:**

**FOUTCODE OP ONTVANGSTBEWIJS:**

Foutbeschrijving	Foutcode	Ernst fout
Niet aanwezig	00066-001	B
Niet numeriek	00066-002	B
Te veel identieke gevallen	00066-006	B
Niet in het toegelaten domein	00066-008	B
Foutieve lengte	00066-093	B
Niet toegelaten	00066-146	B
Fout op kardinaliteit	00066-090	B
Fout op volgorde	00066-091	B

ZONENUMMER: 00067	VERSIE: 2006/2	PUBLICATIEDATUM: 30/05/2006
-------------------	----------------	-----------------------------

**BEZOLDIGINGSCODE**  
**(XML label : RemunCode)**

**FUNCTIONEEL BLOK:** Bezoldiging van de tewerkstelling werknemerslijn  
**Code(s):** 90019  
**Xml label(s):** Remun

**BESCHRIJVING:** Code die toelaat het type te bepalen van het loongegeven aangegeven voor de tewerkstelling van de betreffende werknemer.

**TOEGELATEN DOMEIN:** Zie Bijlage 7 - Codificatie van bezoldigingen.  
Voor RSZPPO zie Bijlage 32 - Codificatie van bezoldigingen PPO

**WETTELIJKE REFERENTIE:**

**TYPE:** Numeriek

**LENGTE:** 3

**AANWEZIGHEID:** Onmisbaar

**FORMAAT:**

*"Fout op ontvangstbewijs" is gewijzigd:*

**FOUTCODE OP ONTVANGSTBEWIJS:**

Foutbeschrijving	Foutcode	Ernst fout
Niet aanwezig	00067-001	B
Niet numeriek	00067-002	B
Niet in het toegelaten domein	00067-008	B
Foutieve lengte	00067-093	B
Niet toegelaten	00067-146	B
Fout op kardinaliteit	00067-090	B
Fout op volgorde	00067-091	B
Onverenigbaar met de werkgeverscategorie en het werknemerskengetal	00067-085	B
Vergoeding aan te geven in het kwartaal waarin het basisloon aangegeven wordt	00067-259	NP

ZONENUMMER: 00068	VERSIE: 2006/2	PUBLICATIEDATUM: 30/05/2006
-------------------	----------------	-----------------------------

**FREQUENTIE IN MAANDEN VAN DE BETALING VAN DE PREMIE**  
**(XML label : BonusPaymentFrequency)**

**FUNCTIONEEL BLOK:** Bezoldiging van de tewerkstelling werknemerslijn  
**Code(s):** 90019  
**Xml label(s):** Remun

**BESCHRIJVING:** Frequentie die maanden gebruikt als meeteenheid.  
Voorbeelden :  
Een keer per maand = 1  
Een keer per jaar = 12  
Om de twee jaar = 24  
Niet-periodiek = 0

**TOEGELATEN DOMEIN:** Geheel getal en element van [0; 99].

**WETTELIJKE REFERENTIE:**

**TYPE:** Numeriek  
**LENGTE:** 2  
**AANWEZIGHEID:** Verplicht indien het om een premie gaat

**FORMAAT:**

**FOUTCODE OP ONTVANGSTBEWIJS:**

Foutbeschrijving	Foutcode	Ernst fout
Niet aanwezig	00068-001	P
Niet numeriek	00068-002	B
Onverenigbaar met bezoldigingscode	00068-029	NP
Fout op kardinaliteit	00068-090	B
Fout op volgorde	00068-091	B
Foutieve lengte	00068-093	B
Niet toegelaten	00068-146	B

ZONENUMMER: 00069	VERSIE: 2006/2	PUBLICATIEDATUM: 30/05/2006
-------------------	----------------	-----------------------------

**PERCENTAGE VAN DE BEZOLDIGING OP JAARBASIS**  
**(XML label : PercentagePaid)**

**FUNCTIONEEL BLOK:** Bezoldiging van de tewerkstelling werknemerslijn  
**Code(s):** 90019  
**Xml label(s):** Remun

**BESCHRIJVING:** Dit percentage moet aangegeven worden als de vermindering van de arbeidsduur ingevoerd wordt door middel van de toekenning van een hoger uurloon en een onbezoldigde compensatierust.  
Het gaat om het percentage (uitgedrukt in honderdsten van procenten) op jaarbasis dat overeenstemt met de verhouding tussen het aantal dagen waarvoor een bezoldiging werd betaald en de aangegeven effectieve dagen. Het aantal dagen waarvoor een bezoldiging werd betaald, stemt overeen met het aantal aangegeven effectieve dagen waaraan men het aantal dagen compensatierust in het kader van een arbeidsduurvermindering toevoegt.  
Deze zone wordt niet gebruikt voor de werkgevers aangesloten bij de RSZPPO

**TOEGELATEN DOMEIN:** [0;99999].  
Aandacht : Het percentage wordt uitgedrukt in honderdsten van procenten.  
Voorbeelden : .104,80% wordt uitgedrukt onder de vorm : 10480  
. 106% wordt uitgedrukt onder de vorm : 10600

**WETTELIJKE REFERENTIE:**

**TYPE:** Numeriek  
**LENGTE:** 5  
**AANWEZIGHEID:** Facultatief  
**FORMAAT:**

**FOUTCODE OP ONTVANGSTBEWIJS:**

Foutbeschrijving	Foutcode	Ernst fout
Niet numeriek	00069-002	B
Foutieve lengte	00069-093	B
Fout op kardinaliteit	00069-090	B
Fout op volgorde	00069-091	B
Niet toegelaten	00069-146	B

ZONENUMMER: 00070	VERSIE: 2006/2	PUBLICATIEDATUM: 30/05/2006
-------------------	----------------	-----------------------------

**BEZOLDIGING**  
**(XML label : RemunAmount)**

**FUNCTIONEEL BLOK:** Bezoldiging van de tewerkstelling werknemerslijn

**Code(s):** 90019

**Xml label(s):** Remun

**BESCHRIJVING:** Totaal van de bezoldigingen die overeenkomen met het type bezoldiging (bezoldigingscode eventueel in combinatie met de betalingsfrequentie van de premie in maanden of het percentage van de bezoldiging op jaarbasis) voor de tewerkstelling van de werknemer.

**TOEGELATEN DOMEIN:** Geheel getal en element van [1; 9999999999].

**WETTELIJKE REFERENTIE:**

**TYPE:** Numeriek

**LENGTE:** 11

**AANWEZIGHEID:** Onmisbaar

**FORMAAT:**

**FOUTCODE OP ONTVANGSTBEWIJS:**

Foutbeschrijving	Foutcode	Ernst fout
Niet aanwezig	00070-001	B
Niet numeriek	00070-002	B
Niet in het toegelaten domein	00070-008	B
Foutieve lengte	00070-093	B
Niet toegelaten	00070-146	B
Fout op kardinaliteit	00070-090	B
Fout op volgorde	00070-091	B
Onverenigbaar met bezoldigingscode	00070-029	NP

ZONENUMMER: 00110	VERSIE: 2006/2	PUBLICATIEDATUM: 30/05/2006
-------------------	----------------	-----------------------------

**STATUS VAN HET ATTEST**  
**(XML label : AttestationStatus)**

**FUNCTIONEEL BLOK:** Formulier  
**Code(s):** 90059  
**Xml label(s):** Form

**BESCHRIJVING:**

**TOEGELATEN DOMEIN:** 0 = Origineel  
1 = Wijziging  
2 = Duplicaat  
3 = Annulatie  
4 = Herziening  
5 = Herinnering  
6 = Afsluiting  
7 = Wijziging van papieren origineel  
0 voor de multifunctionele kwartaalaangiften

**WETTELIJKE REFERENTIE:**

**TYPE:** Numeriek  
**LENGTE:** 1  
**AANWEZIGHEID:** Onmisbaar

**FORMAAT:**

**FOUTCODE OP ONTVANGSTBEWIJS:**

Foutbeschrijving	Foutcode	Ernst fout
Niet aanwezig	00110-001	B
Niet numeriek	00110-002	B
Niet in het toegelaten domein	00110-008	B
Foutieve lengte	00110-093	B
Niet toegelaten	00110-146	B
Fout op kardinaliteit	00110-090	B
Fout op volgorde	00110-091	B

ZONENUMMER: 00218	VERSIE: 2006/2	PUBLICATIEDATUM: 30/05/2006
-------------------	----------------	-----------------------------

**DATUM VAN CREATIE VAN HET FORMULIER**  
(XML label : FormCreationDate)

**FUNCTIONEEL BLOK:** Formulier  
**Code(s):** 90059  
**Xml label(s):** Form

**BESCHRIJVING:** Datum waarop het formulier gecreëerd is.

**TOEGELATEN DOMEIN:** JJJJ is een element van [lopend jaar -1 ; lopend jaar] ;  
De datum mag zich niet in de toekomst bevinden.

**WETTELIJKE REFERENTIE:**

**TYPE:** Alfanumeriek  
**LENGTE:** 10  
**AANWEZIGHEID:** Onmisbaar  
**FORMAAT:** JJJJ-MM-DD  
· JJJJ is het jaar  
· MM is de maand  
· DD is de dag

**FOUTCODE OP ONTVANGSTBEWIJS:**

Foutbeschrijving	Foutcode	Ernst fout
Niet aanwezig	00218-001	B
Niet in het toegelaten domein	00218-008	B
Ongeldig	00218-003	B
Foutieve lengte	00218-093	B
Niet toegelaten	00218-146	B
Fout op kardinaliteit	00218-090	B
Fout op volgorde	00218-091	B

ZONENUMMER: 00296	VERSIE: 2006/2	PUBLICATIEDATUM: 30/05/2006
-------------------	----------------	-----------------------------

**IDENTIFICATIE VAN HET FORMULIER**  
**(XML label : Identification)**

**FUNCTIONEEL BLOK:** Formulier  
**Code(s):** 90059  
**Xml label(s):** Form

**BESCHRIJVING:** Zone die de inhoud van een formulier beschrijft.

**TOEGELATEN DOMEIN:** Zie bijlage 11 - Identificatie van het formulier.  
DMFAPPL voor de multifunctionele kwartaalaangiften die een bij RSZPPO aangesloten werkgever betreffen

**WETTELIJKE REFERENTIE:**

**TYPE:** Alfnumeriek

**LENGTE:** 7

**AANWEZIGHEID:** Onmisbaar

**FORMAAT:**

**FOUTCODE OP ONTVANGSTBEWIJS:**

Foutbeschrijving	Foutcode	Ernst fout
Niet aanwezig	00296-001	B
Niet in het toegelaten domein	00296-008	B
Foutieve lengte	00296-093	B
Niet toegelaten	00296-146	B
Fout op kardinaliteit	00296-090	B
Fout op volgorde	00296-091	B



ZONENUMMER: 00297	VERSIE: 2006/2	PUBLICATIEDATUM: 30/05/2006
-------------------	----------------	-----------------------------

**TYPE VAN HET FORMULIER**  
**(XML label : TypeForm)**

**FUNCTIONEEL BLOK:** Formulier  
**Code(s):** 90059  
**Xml label(s):** Form

**BESCHRIJVING:** Het type wijst de aard van het elektronisch formulier aan.

**TOEGELATEN DOMEIN:** RE = REQUEST - het formulier vraagt inlichtingen  
PA = PROVISIONAL ANSWER - het formulier is een tijdelijk antwoord op een aanvraag van inlichtingen of een mededeling van inlichtingen  
FA = FINAL ANSWER - het formulier is een definitief antwoord op een aanvraag van inlichtingen of een mededeling van inlichtingen  
SU = SUBMISSON - het formulier deelt inlichtingen mee

SU voor de multifunctionele kwartaalaangiften

**WETTELIJKE REFERENTIE:**

**TYPE:** Alfnumeriek

**LENGTE:** 2

**AANWEZIGHEID:** Onmisbaar

**FORMAAT:**

**FOUTCODE OP ONTVANGSTBEWIJS:**

Foutbeschrijving	Foutcode	Ernst fout
Niet aanwezig	00297-001	B
Niet in het toegelaten domein	00297-008	B
Foutieve lengte	00297-093	B
Niet toegelaten	00297-146	B
Fout op kardinaliteit	00297-090	B
Fout op volgorde	00297-091	B

ZONENUMMER: 00299	VERSIE: 2006/2	PUBLICATIEDATUM: 30/05/2006
-------------------	----------------	-----------------------------

**PRECIES UUR VAN CREATIE VAN HET FORMULIER**  
**(XML label : FormCreationHour)**

**FUNCTIONEEL BLOK:** Formulier  
**Code(s):** 90059  
**Xml label(s):** Form

**BESCHRIJVING:** Tijdstip, uitgedrukt in uren, minuten, seconden en milliseconden.

**TOEGELATEN DOMEIN:** UU is een element van [00;23]  
MM is een element van [00;59]  
SS is een element van [00;59]  
SSS is een element van [000;999]

**WETTELIJKE REFERENTIE:**

**TYPE:** Alfanumeriek  
**LENGTE:** 12  
**AANWEZIGHEID:** Onmisbaar  
**FORMAAT:** UU:MM:SS.SSS  
. UU zijn de uren  
. MM zijn de minuten  
. SS zijn de seconden  
. SSS zijn de milliseconden

**FOUTCODE OP ONTVANGSTBEWIJS:**

Foutbeschrijving	Foutcode	Ernst fout
Niet aanwezig	00299-001	B
Ongeldig	00299-003	B
Foutieve lengte	00299-093	B
Niet toegelaten	00299-146	B
Fout op kardinaliteit	00299-090	B
Fout op volgorde	00299-091	B

ZONENUMMER: 00221	VERSIE: 2006/2	PUBLICATIEDATUM: 30/05/2006
-------------------	----------------	-----------------------------

**TYPE VAN DE REFERENTIE**  
**(XML label : ReferenceType)**

**FUNCTIONEEL BLOK:** Referentie  
**Code(s):** 90082  
**Xml label(s):** Reference

**BESCHRIJVING:** Duidt aan naar waar de referentie (00222 Referentienummer) verwijst : naar deze aangifte, naar een aangifte die verwant is met deze aangifte of naar een verzameling aangiften ( = een dossier) waar deze aangifte toe behoort.

**TOEGELATEN DOMEIN:**  
1 = de referentie verwijst naar dit formulier  
2 = de referentie is een dossiernummer en verwijst naar het dossier (= verzameling van aangiften) waartoe deze aangifte behoort  
3 = de referentie verwijst naar een eerder uitgewisseld formulier dat verband houdt met het huidige formulier, bijvoorbeeld: de referentie verwijst naar de aangifte die moet geannuleerd worden door deze aangifte, of naar de aangifte die door deze aangifte moet vervangen worden, of naar de aangifte die gewijzigd wordt, of naar de aangifte die aan de oorsprong ligt van de creatie van dit formulier...  
4 = de referentie verwijst naar een aangifte in een ander scenario die verwant is met deze aangifte  
5 = de referentie verwijst naar een aanvraag  
6 = de referentie verwijst naar een geweigerde aangifte  
1 voor de multifunctionele kwartaalaangiften

**WETTELIJKE REFERENTIE:**

**TYPE:** Numeriek  
**LENGTE:** 1  
**AANWEZIGHEID:** Onmisbaar  
**FORMAAT:**

**FOUTCODE OP ONTVANGSTBEWIJS:**

Foutbeschrijving	Foutcode	Ernst fout
Niet aanwezig	00221-001	B
Niet numeriek	00221-002	B
Niet in het toegelaten domein	00221-008	B
Foutieve lengte	00221-093	B
Niet toegelaten	00221-146	B
Fout op kardinaliteit	00221-090	B
Fout op volgorde	00221-091	B

ZONENUMMER: 00222	VERSIE: 2006/2	PUBLICATIEDATUM: 30/05/2006
-------------------	----------------	-----------------------------

**REFERENTIENUMMER**  
**(XML label : ReferenceNbr)**

**FUNCTIONEEL BLOK:** Referentie  
**Code(s):** 90082  
**Xml label(s):** Reference

**BESCHRIJVING:** Het referentienummer.

**TOEGELATEN DOMEIN:**

**WETTELIJKE REFERENTIE:**

**TYPE:** Alfa-numeriek

**LENGTE:** 20

**AANWEZIGHEID:** Onmisbaar

**FORMAAT:**

**FOUTCODE OP ONTVANGSTBEWIJS:**

Foutbeschrijving	Foutcode	Ernst fout
Niet aanwezig	00222-001	B
Foutieve lengte	00222-093	B
Niet toegelaten	00222-146	B
Fout op kardinaliteit	00222-090	B
Fout op volgorde	00222-091	B

ZONENUMMER: 00298	VERSIE: 2006/2	PUBLICATIEDATUM: 30/05/2006
-------------------	----------------	-----------------------------

**HERKOMST VAN DE REFERENTIE**  
**(XML label : ReferenceOrigin)**

**FUNCTIONEEL BLOK:** Referentie  
**Code(s):** 90082  
**Xml label(s):** Reference

**BESCHRIJVING:** Waarde die de authentieke bron van een referentienummer aanduidt.

**TOEGELATEN DOMEIN:**

1 = het referentienummer is toegekend door een aangever (een bedrijf, een sociaal secretariaat, een softwarebureau, ...)  
2 = het ticketnummer toegekend door de sociale zekerheid, dat een aangifte op eenduidige wijze identificeert  
3 = het referentienummer is toegekend door een sector van de sociale zekerheid

1 voor de multifunctionele kwartaalaangiften

**WETTELIJKE REFERENTIE:**

**TYPE:** Numeriek  
**LENGTE:** 1  
**AANWEZIGHEID:** Onmisbaar

**FORMAAT:**

**FOUTCODE OP ONTVANGSTBEWIJS:**

Foutbeschrijving	Foutcode	Ernst fout
Niet aanwezig	00298-001	B
Niet numeriek	00298-002	B
Niet in het toegelaten domein	00298-008	B
Foutieve lengte	00298-093	B
Niet toegelaten	00298-146	B
Fout op kardinaliteit	00298-090	B
Fout op volgorde	00298-091	B

ZONENUMMER: 00086	VERSIE: 2006/2	PUBLICATIEDATUM: 30/05/2006
-------------------	----------------	-----------------------------

**VERMINDERINGS  
(XML label : DeductionCode)**

**FUNCTIONEEL BLOK:** Vermindering tewerkstelling; Vermindering werknemerslij

**Code(s):** 90109; 90110

**Xml label(s):** OccupationDeduction; WorkerDeduction

**BESCHRIJVING:** Code die de aangevraagde vermindering aanduidt.

**TOEGELATEN DOMEIN:** De codes DmfA vermeld in bijlage 4 - Lijst van de verminderingcodes.  
De codes voor DMFAPPL te gebruiken voor RSZPPO bevinden zich in bijlage 33 - Lijst van de verminderingcodes PPO.

**WETTELIJKE REFERENTIE:**

**TYPE:** Numeriek

**LENGTE:** 4

**AANWEZIGHEID:** Onmisbaar

**FORMAAT:**

**FOUTCODE OP ONTVANGSTBEWIJS:**

Foutbeschrijving	Foutcode	Ernst fout
Niet aanwezig	00086-001	B
Niet numeriek	00086-002	B
Niet in het toegelaten domein	00086-008	NP
Onverenigbaar met kwartaal	00086-034	NP
Onvoldoende prestaties	00086-058	NP
Vermindering niet van toepassing voor dit niveau	00086-064	NP
Maatregel ter bevordering van de werkgelegenheid mag niet aangeduid worden	00086-067	P
Maatregel ter bevordering van de werkgelegenheid is fout	00086-068	P
Maatregel tot reorganisatie van de arbeidstijd is fout	00086-069	P
INSZ niet gekend bij de RVA	00086-070	NP
Verschil werkgever RSZ / RVA	00086-071	NP
Verschil periode geldigheid RSZ / RVA	00086-072	NP
Verschil type vermindering RSZ / RVA	00086-073	NP
Kwartaal niet toegelaten voor de werkgever	00086-074	NP
Niet toegelaten voor het type leerling	00086-075	NP
Prestatiebreuk ( $\mu$ ) voldoet niet aan de vereisten	00086-076	NP
Werknemer voldoet niet aan de leeftijdsvereisten	00086-077	NP
Aangiftekwartaal niet binnen de geldigheidsperiode	00086-078	NP
Arbeidsregime voldoet niet aan de vereisten	00086-080	NP
Onverenigbaar met de werkgeverscategorie en het werknemerskengetal	00086-085	NP
Foutieve lengte	00086-093	B
Fout op kardinaliteit	00086-090	B
Fout op volgorde	00086-091	B
Niet toegelaten	00086-146	B
Leeftijd te verifiëren	00086-009	NP
RVA-kaart laattijdig aangevraagd	00086-164	NP
Gemiddeld loon te laag	00086-185	NP
Maximum aantal trimesters overschreden	00086-201	NP
Verminderingscode niet toepasbaar voor overgangbepaling	00086-202	NP
Jongere is niet (erg) laaggeschoold, mindervalide of van buitenlandse afkomst.	00086-204	NP

ZONENUMMER: 00088	VERSIE: 2006/2	PUBLICATIEDATUM: 30/05/2006
-------------------	----------------	-----------------------------

**BEREKENINGSBASIS VERMINDERING**  
**(XML label : DeductionCalculationBasis)**

**FUNCTIONEEL BLOK:** Vermindering tewerkstelling; Vermindering werknemerslijn  
**Code(s):** 90109; 90110  
**Xml label(s):** OccupationDeduction; WorkerDeduction

**BESCHRIJVING:** Bedrag waarop een percentage moet worden toegepast om het bedrag te kennen van de aangevraagde vermindering voor deze tewerkstellingslijn of werknemerslijn.

**TOEGELATEN DOMEIN:** [0;99999999999]

**WETTELIJKE REFERENTIE:**

**TYPE:** Numeriek

**LENGTE:** 11

**AANWEZIGHEID:** Verplicht indien de gevraagde vermindering berekend wordt vanaf een berekeningsbasis waarop een percentage moet worden toegepast.

**FORMAAT:**

**FOUTCODE OP ONTVANGSTBEWIJS:**

Foutbeschrijving	Foutcode	Ernst fout
Niet numeriek	00088-002	B
Berekend bedrag verschilt van het aangegeven bedrag	00088-044	NP
Zone niet van toepassing	00088-062	NP
Foutieve lengte	00088-093	B
Niet in het toegelaten domein	00088-008	B
Fout op kardinaliteit	00088-090	B
Niet toegelaten	00088-146	B
Fout op volgorde	00088-091	B

ZONENUMMER: 00089	VERSIE: 2006/2	PUBLICATIEDATUM: 30/05/2006
-------------------	----------------	-----------------------------

**BEDRAG VAN DE VERMINDERING**  
**(XML label : DeductionAmount)**

**FUNCTIONEEL BLOK:** Vermindering tewerkstelling; Vermindering werknemerslijn  
**Code(s):** 90109; 90110  
**Xml label(s):** OccupationDeduction; WorkerDeduction

**BESCHRIJVING:** Bedrag van de aangevraagde vermindering voor deze tewerkstellingslijn of werknemerslijn.

**TOEGELATEN DOMEIN:** [0;99999999999].

**WETTELIJKE REFERENTIE:**

**TYPE:** Numeriek

**LENGTE:** 11

**AANWEZIGHEID:** Verplicht indien u een vermindering op het niveau van de werknemerslijn aanvraagt

**FORMAAT:**

**FOUTCODE OP ONTVANGSTBEWIJS:**

Foutbeschrijving	Foutcode	Ernst fout
Niet numeriek	00089-002	B
Berekend bedrag verschilt van het aangegeven bedrag	00089-044	NP
Zone niet van toepassing	00089-062	NP
Foutieve lengte	00089-093	B
Niet in het toegelaten domein	00089-008	B
Fout op kardinaliteit	00089-090	B
Niet toegelaten	00089-146	B
Fout op volgorde	00089-091	B
Niet aanwezig	00089-001	B



ZONENUMMER: 00090	VERSIE: 2006/2	PUBLICATIEDATUM: 30/05/2006
-------------------	----------------	-----------------------------

**DATUM VANAF DEWELKE HET RECHT OP DE VERMINDERING GELDT**  
**(XML label : DeductionRightStartingDate)**

**FUNCTIONEEL BLOK:** Vermindering tewerkstelling; Vermindering werknemerslijn  
**Code(s):** 90109; 90110  
**Xml label(s):** OccupationDeduction; WorkerDeduction

**BESCHRIJVING:**  
Datum waarop de vermindering ingaat voor deze tewerkstellingslijn of werknemerslijn.  
Deze datum komt niet noodzakelijk overeen met de datum van indiensttreding van de werknemer bij de werkgever.

**TOEGELATEN DOMEIN:**  
Het toegelaten domein varieert in functie van de gevraagde vermindering (zie bijlage 4).  
Voor de toegelaten waarden voor de RSZPPO, zie bijlage 33 - Lijst van de verminderingcodes PPO.

**WETTELIJKE REFERENTIE:**

**TYPE:** Alfanumeriek

**LENGTE:** 10

**AANWEZIGHEID:** Verplicht indien er een datum moet worden aangegeven voor de aangevraagde vermindering.

**FORMAAT:** JJJJ-MM-DD  
· JJJJ is het jaar  
· MM is de maand  
· DD is de dag

**FOUTCODE OP ONTVANGSTBEWIJS:**

Foutbeschrijving	Foutcode	Ernst fout
Niet aanwezig	00090-001	NP
Ongeldig	00090-003	B
Niet in het toegelaten domein	00090-008	NP
Zone niet van toepassing	00090-062	NP
Foutieve lengte	00090-093	B
Niet toegelaten	00090-146	B
Fout op kardinaliteit	00090-090	B
Fout op volgorde	00090-091	B

ZONENUMMER: 00091	VERSIE: 2006/2	PUBLICATIEDATUM: 30/05/2006
-------------------	----------------	-----------------------------

**AANTAL MAANDEN ADMINISTRATIEKOSTEN ESS**  
**(XML label : ManagementCostNbrMonths)**

**FUNCTIONEEL BLOK:** Vermindering tewerkstelling; Vermindering werknemerslij  
**Code(s):** 90109; 90110  
**Xml label(s):** OccupationDeduction; WorkerDeduction

**BESCHRIJVING:** Aantal maanden in het verwerkte kwartaal waarvoor de RSZ tijdelijk instaat voor de administratiekosten van de werkgever die aangesloten is bij een Erkend Sociaal Secretariaat. Deze zone wordt niet gebruikt voor de werkgevers aangesloten bij de RSZPPO

**TOEGELATEN DOMEIN:** [1;3]

**WETTELIJKE REFERENTIE:**

**TYPE:** Numeriek  
**LENGTE:** 1  
**AANWEZIGHEID:** Facultatief  
**FORMAAT:**  
**FOUTCODE OP ONTVANGSTBEWIJS:**

Foutbeschrijving	Foutcode	Ernst fout
Niet aanwezig	00091-001	NP
Niet numeriek	00091-002	B
Niet in het toegelaten domein	00091-008	NP
Zone niet van toepassing	00091-062	NP
Foutieve lengte	00091-093	B
Niet toegelaten	00091-146	B
Fout op kardinaliteit	00091-090	B
Fout op volgorde	00091-091	B

ZONENUMMER: 00092	VERSIE: 2006/2	PUBLICATIEDATUM: 30/05/2006
-------------------	----------------	-----------------------------

**IDENTIFICATIENUMMER BIJ DE SOCIALE ZEKERHEID - INSZ VAN DE VERVANGEN PERSOON**  
**(XML label : ReplacedINSS)**

**FUNCTIONEEL BLOK:** Vermindering tewerkstelling; Vermindering werknemerslij  
**Code(s):** 90109; 90110  
**Xml label(s):** OccupationDeduction; WorkerDeduction

**BESCHRIJVING:** Identificatienummer van een natuurlijk persoon binnen de sociale zekerheid. Dit is het identificatienummer van de natuurlijke persoon in het rijksregister of in het bisregister van de natuurlijke personen.

INSZ van de persoon in (gedeeltelijke of volledige) loopbaanonderbreking of met halftijds brugpensioen die vervangen wordt door de persoon voor wie de vermindering wordt aangevraagd dankzij de vervanging.  
Deze zone wordt niet gebruikt voor de werkgevers aangesloten bij de RSZPPO

**TOEGELATEN DOMEIN:** Als het INSZ niet gekend is, dient de waarde nul meegedeeld te worden.

**WETTELIJKE REFERENTIE:**

**TYPE:** Numeriek  
**LENGTE:** 11  
**AANWEZIGHEID:** Facultatief  
**FORMAAT:** 0 of NNNNNNNNNCC  
- NNNNNNNNN is het nummer  
- CC is het controlegetal.

**FOUTCODE OP ONTVANGSTBEWIJS:**

Foutbeschrijving	Foutcode	Ernst fout
Niet aanwezig	00092-001	NP
Niet numeriek	00092-002	B
Ongeldig controlegetal	00092-004	NP
Zone niet van toepassing	00092-062	NP
Foutieve lengte	00092-093	B
Ongeldig	00092-003	B
Fout op kardinaliteit	00092-090	B
Niet toegelaten	00092-146	B
Fout op volgorde	00092-091	B

ZONENUMMER: 00093	VERSIE: 2006/2	PUBLICATIEDATUM: 30/05/2006
-------------------	----------------	-----------------------------

**IDENTIFICATIENUMMER BIJ DE SOCIALE ZEKERHEID - INSZ VAN DE PERSOON DIE HET RECHT OP DE VERMINDERING GEOPEND HEEFT**

**(XML label : ApplicantINSS)**

**FUNCTIONEEL BLOK:** Vermindering tewerkstelling; Vermindering werknemerslijn  
**Code(s):** 90109; 90110  
**Xml label(s):** OccupationDeduction; WorkerDeduction

**BESCHRIJVING:** Identificatienummer van een natuurlijk persoon binnen de sociale zekerheid. Dit is het identificatienummer van de natuurlijke persoon in het rijksregister of in het bisregister van de natuurlijke personen.

INSZ van de persoon die het recht op de vermindering heeft geopend indien deze vermindering wordt aangevraagd voor een werknemer die deze persoon (of zijn vervanger) vervangt. Deze zone wordt niet gebruikt voor de werkgevers aangesloten bij de RSZPPO

**TOEGELATEN DOMEIN:** Als het INSZ niet gekend is, dient de waarde nul meegedeeld te worden.

**WETTELIJKE REFERENTIE:**

**TYPE:** Numeriek  
**LENGTE:** 11  
**AANWEZIGHEID:** Facultatief  
**FORMAAT:** 0 of NNNNNNNNNCC  
- NNNNNNNNN is het nummer  
- CC is het controlegetal.

**FOUTCODE OP ONTVANGSTBEWIJS:**

Foutbeschrijving	Foutcode	Ernst fout
Niet numeriek	00093-002	B
Ongeldig controlegetal	00093-004	NP
Zone niet van toepassing	00093-062	NP
Foutieve lengte	00093-093	B
Niet aanwezig	00093-001	NP
Ongeldig	00093-003	B
Fout op kardinaliteit	00093-090	B
Niet toegelaten	00093-146	B
Fout op volgorde	00093-091	B

ZONENUMMER: 00094	VERSIE: 2006/2	PUBLICATIEDATUM: 30/05/2006
-------------------	----------------	-----------------------------

**HERKOMST VAN HET ATTEST**  
**(XML label : CertificateOrigin)**

**FUNCTIONEEL BLOK:** Vermindering tewerkstelling; Vermindering werknemerslij  
**Code(s):** 90109; 90110  
**Xml label(s):** OccupationDeduction; WorkerDeduction

**BESCHRIJVING:** Herkomst van het attest noodzakelijk voor de toekenning van de vermindering.  
Dit gegeven zal niet gevraagd worden voor de bijdrageverminderingen die momenteel van toepassing zijn.

**TOEGELATEN DOMEIN:**  
1 = RVA  
2 = OCMW  
3 = Sociale verzekeringskas voor zelfstandigen  
4 = Erkende leerling  
5 = Voormalige uitzendkracht

**WETTELIJKE REFERENTIE:**

**TYPE:** Numeriek  
**LENGTE:** 3  
**AANWEZIGHEID:** Facultatief  
**FORMAAT:**  
**FOUTCODE OP ONTVANGSTBEWIJS:**

Foutbeschrijving	Foutcode	Ernst fout
Niet numeriek	00094-002	B
Zone niet van toepassing	00094-062	NP
Foutieve lengte	00094-093	B
Niet aanwezig	00094-001	NP
Fout op kardinaliteit	00094-090	B
Niet toegelaten	00094-146	B
Fout op volgorde	00094-091	B

ZONENUMMER: 00013	VERSIE: 2006/2	PUBLICATIEDATUM: 30/05/2006
-------------------	----------------	-----------------------------

**JAAR - KWARTAAL VAN DE AANGIFTE**  
**(XML label : Quarter)**

**FUNCTIONEEL BLOK:** RSZPPO werkgeversaangifte  
**Code(s):** 90187  
**Xml label(s):** NOSSLPAEmployerDeclaration

**BESCHRIJVING:** Bepaling van het jaar en het kwartaal.  
Bepaling van het jaar en het kwartaal van de aangifte.

**TOEGELATEN DOMEIN:** Het moet gelegen zijn tussen het eerste kwartaal 2005 (20051) en het laatste afgelopen kalenderkwartaal (lopend JJJJK -1).

**WETTELIJKE REFERENTIE:**

**TYPE:** Numeriek  
**LENGTE:** 5  
**AANWEZIGHEID:** Onmisbaar  
**FORMAAT:** JJJJK  
. JJJJ is het jaar  
. K is het kwartaal

**FOUTCODE OP ONTVANGSTBEWIJS:**

Foutbeschrijving	Foutcode	Ernst fout
Niet aanwezig	00013-001	B
Niet numeriek	00013-002	B
Ongeldig	00013-003	B
Niet in het toegelaten domein	00013-008	B
Foutieve lengte	00013-093	B
Niet toegelaten	00013-146	B
Fout op kardinaliteit	00013-090	B
Fout op volgorde	00013-091	B

ZONENUMMER: 00014	VERSIE: 2006/2	PUBLICATIEDATUM: 30/05/2006
-------------------	----------------	-----------------------------

**UNIEK ONDERNEMINGSNUMMER**  
**(XML label : CompanyID)**

**FUNCTIONEEL BLOK:** RSZPPO werkgeversaangifte

**Code(s):** 90187

**Xml label(s):** NOSSLPAEmployerDeclaration

**BESCHRIJVING:** Nummer dat een werkgever eenduidig identificeert, of het nu gaat om een natuurlijk persoon, een groepering van natuurlijke personen of een rechtspersoon.

**TOEGELATEN DOMEIN:**

Getal van 10 cijfers waarvan :  
de posities 1 tot 8 overeenkomen met een volgnummer, met op de eerste positie een cijfer gelijk aan nul of 1;  
de posities 9 en 10 overeenkomen met een controlegetal.  
Als het ondernemingsnummer niet gekend is, dient de waarde nul meegedeeld te worden.  
Voor de RSZPPO is het uniek ondernemingsnummer altijd gekend en mag het nooit meegedeeld worden als zijnde 0

**WETTELIJKE REFERENTIE:**

**TYPE:** Numeriek

**LENGTE:** 10

**AANWEZIGHEID:** Onmisbaar

**FORMAAT:**

**FOUTCODE OP ONTVANGSTBEWIJS:**

Foutbeschrijving	Foutcode	Ernst fout
Niet aanwezig	00014-001	B
Niet numeriek	00014-002	B
Foutieve lengte	00014-093	B
Niet toegelaten	00014-146	B
Fout op kardinaliteit	00014-090	B
Fout op volgorde	00014-091	B
Ongeldig controlegetal	00014-004	B
Niet opgenomen in het repertorium	00014-235	B
Onverenigbaar met het repertorium	00014-022	B
Niet in het toegelaten domein	00014-008	B

ZONENUMMER: 00015	VERSIE: 2006/2	PUBLICATIEDATUM: 30/05/2006
-------------------	----------------	-----------------------------

**NETTO TE BETALEN BEDRAG**  
**(XML label : NetOwedAmount)**

**FUNCTIONEEL BLOK:** RSZPPO werkgeversaangifte  
**Code(s):** 90187  
**Xml label(s):** NOSSLPAEmployerDeclaration

**BESCHRIJVING:** Netto te betalen bedrag, door de werkgever verschuldigd aan de RSZ of de RSZPPO.

**TOEGELATEN DOMEIN:** [0;999999999999999].

**WETTELIJKE REFERENTIE:**

**TYPE:** Numeriek

**LENGTE:** 15

**AANWEZIGHEID:** Facultatief

**FORMAAT:**

**FOUTCODE OP ONTVANGSTBEWIJS:**

Foutbeschrijving	Foutcode	Ernst fout
Fout op kardinaliteit	00015-090	B
Fout op volgorde	00015-091	B
Niet toegelaten	00015-146	B
Niet numeriek	00015-002	B
Niet in het toegelaten domein	00015-008	NP
Foutieve lengte	00015-093	B



ZONENUMMER: 00109	VERSIE: 2006/2	PUBLICATIEDATUM: 30/05/2006
-------------------	----------------	-----------------------------

**RSZPPO INSCHRIJVINGSNUMMER**  
**(XML label : NOSSLPARegistrationNbr)**

**FUNCTIONEEL BLOK:** RSZPPO werkgeversaangifte  
**Code(s):** 90187  
**Xml label(s):** NOSSLPAEmployerDeclaration

**BESCHRIJVING:** Elke lokale of provinciale overheid die personeel in dienst heeft, moet ingeschreven zijn bij de RSZPPO. Als de aangifte betrekking heeft op een bij de RSZPPO ingeschreven werkgever, dan mag het RSZ-stamnummer niet doorgestuurd worden.

**TOEGELATEN DOMEIN:** Geheel getal en element van [00000197;99999926]. Als het uniek ondernemingsnummer gekend is (zone 00014 verschillend van nul), kan het RSZPPO-inschrijvingsnummer op de waarde nul gezet worden.

**WETTELIJKE REFERENTIE:**

**TYPE:** Numeriek  
**LENGTE:** 8  
**AANWEZIGHEID:** Onmisbaar  
**FORMAAT:** 0 of NNNNNNCC  
- NNNNNN is het nummer  
- CC is het controlegetal.

**FOUTCODE OP ONTVANGSTBEWIJS:**

Foutbeschrijving	Foutcode	Ernst fout
Foutieve lengte	00109-093	B
Niet toegelaten	00109-146	B
Fout op kardinaliteit	00109-090	B
Fout op volgorde	00109-091	B
Niet aanwezig	00109-001	B
Niet numeriek	00109-002	B
Ongeldig controlegetal	00109-004	B
Verkeerd stamnummer	00109-041	B
Niet aanwezig in het repertorium voor het aangiftekwartaal	00109-051	B
Onverenigbaarheid tussen het verzendernummer en het werkgeversstamnummer	00109-155	B

ZONENUMMER: 00043	VERSIE: 2006/2	PUBLICATIEDATUM: 30/05/2006
-------------------	----------------	-----------------------------

**TEWERKSTELLINGSNUMMER**  
**(XML label : OccupationSequenceNbr)**

**FUNCTIONEEL BLOK:** RSZPPO tewerkstelling van de werknemerslijn  
**Code(s):** 90196  
**Xml label(s):** NOSSLPAOccupation

**BESCHRIJVING:** Volgnummer van de tewerkstellingen binnen een werknemerslijn.  
Dit nummer moet uniek zijn binnen een werknemerslijn.

**TOEGELATEN DOMEIN:** Positief geheel getal en element van [1;99].

**WETTELIJKE REFERENTIE:**

**TYPE:** Numeriek

**LENGTE:** 2

**AANWEZIGHEID:** Onmisbaar

**FORMAAT:**

**FOUTCODE OP ONTVANGSTBEWIJS:**

Foutbeschrijving	Foutcode	Ernst fout
Niet aanwezig	00043-001	B
Niet numeriek	00043-002	B
Te veel identieke gevallen	00043-006	B
Niet in het toegelaten domein	00043-008	B
Foutieve lengte	00043-093	B
Niet toegelaten	00043-146	B
Fout op kardinaliteit	00043-090	B
Fout op volgorde	00043-091	B

ZONENUMMER: 00044	VERSIE: 2006/2	PUBLICATIEDATUM: 30/05/2006
-------------------	----------------	-----------------------------

**DATUM WAAROP DE TEWERKSTELLING BEGINT**  
(XML label : OccupationStartingDate)

**FUNCTIONEEL BLOK:** RSZPPO tewerkstelling van de werknemerslijn

**Code(s):** 90196

**Xml label(s):** NOSSLPAOccupation

**BESCHRIJVING:**

Dit is de begindatum van de tewerkstelling waarop de aangifte betrekking heeft.  
Als de tewerkstelling van de werknemer niet veranderd is sedert zijn indiensttreding bij de werkgever, dan komt deze datum overeen met de datum van indiensttreding bij de werkgever.  
Als de tewerkstelling gewijzigd werd (voorbeeld : de werknemer is van een voltijds arbeidsregeling overgegaan naar een deeltijds arbeidsregeling, de prestatiebreuk werd gewijzigd, enz.), dan komt de begindatum van de tewerkstelling overeen met het begin van de periode waarop de nieuwe tewerkstellingsgegevens betrekking hebben.  
Wanneer de arbeidsovereenkomst beëindigd wordt en er verbrekingsvergoedingen worden betaald aan de werknemer, dan moet men de verschillende periodes aangeven die gedekt worden door een verbrekingsvergoeding en dit onder de vorm van een nieuwe tewerkstelling per periode. Het gaat dan om de begindatum van de periode die gedekt wordt door de verbrekingsvergoeding.

**TOEGELATEN DOMEIN:**

Wanneer de tewerkstelling betrekking heeft op een periode gedekt door verbrekingsvergoedingen, dan  
- moet de datum groter zijn dan of gelijk  
aan de begindatum van het socialezekerheidskwartaal.  
Wanneer de tewerkstelling geen betrekking heeft op een door verbrekingsvergoedingen gedekte periode, dan moet het jaar een element zijn van [jaar van de aangifte - 100 ; jaar van de aangifte]

**WETTELIJKE REFERENTIE:**

**TYPE:** Alfanumeriek  
**LENGTE:** 10  
**AANWEZIGHEID:** Onmisbaar  
**FORMAAT:** JJJJ-MM-DD  
· JJJJ is het jaar  
· MM is de maand  
· DD is de dag

**FOUTCODE OP ONTVANGSTBEWIJS:**

Foutbeschrijving	Foutcode	Ernst fout
Niet aanwezig	00044-001	B
Ongeldig	00044-003	B
Niet in het toegelaten domein	00044-008	B
Foutieve lengte	00044-093	B
Niet toegelaten	00044-146	B
Fout op kardinaliteit	00044-090	B
Fout op volgorde	00044-091	B

ZONENUMMER: 00045	VERSIE: 2006/2	PUBLICATIEDATUM: 30/05/2006
-------------------	----------------	-----------------------------

**DATUM WAAROP DE TEWERKSTELLING EINDIGT**  
**(XML label : OccupationEndingDate)**

**FUNCTIONEEL BLOK:** RSZPPO tewerkstelling van de werknemerslijn

**Code(s):** 90196

**Xml label(s):** NOSSLPAOccupation

**BESCHRIJVING:**

Dit is de einddatum van de tewerkstelling waarop de aangifte betrekking heeft.  
 Als de tewerkstelling van de werknemer niet veranderd is en blijft voortduren in het volgende kwartaal, dan wordt deze datum niet ingevuld.  
 Als het einde van de tewerkstelling leidt tot een verbreking van de band van ondergeschiktheid tussen de werknemer en de werkgever, dan komt deze datum overeen met de datum van uitdiensttreding bij de werkgever.  
 Wanneer de arbeidsovereenkomst beëindigd wordt en er verbrekingsvergoedingen worden betaald aan de werknemer, dan moet men de verschillende periodes aangeven die gedekt worden door een verbrekingsvergoeding en dit onder de vorm van een nieuwe tewerkstelling per periode. Het gaat dan om de einddatum van de periode die gedekt wordt door de verbrekingsvergoeding.

**TOEGELATEN DOMEIN:**

Wanneer de tewerkstelling geen betrekking heeft op een periode gedekt door verbrekingsvergoedingen, dan moet zij gelegen zijn tussen de begin- en einddata van het socialezekerheidskwartaal. Wanneer de tewerkstelling betrekking heeft op een periode gedekt door verbrekingsvergoedingen, dan  
 - moet het jaar gelijk zijn aan het jaar van de begindatum van de tewerkstelling.  
 - moet de datum groter zijn dan of gelijk aan de begindatum van het socialezekerheidskwartaal.

**WETTELIJKE REFERENTIE:**

**TYPE:** Alfanumeriek

**LENGTE:** 10

**AANWEZIGHEID:** Verplicht indien de tewerkstelling eindigt in de loop van het kwartaal van de aangifte of wanneer het gaat om een tewerkstelling die overeenstemt met een periode gedekt door een verbrekingsvergoeding.

**FORMAAT:** JJJJ-MM-DD  
 · JJJJ is het jaar  
 · MM is de maand  
 · DD is de dag

**FOUTCODE OP ONTVANGSTBEWIJS:**

Foutbeschrijving	Foutcode	Ernst fout
Niet aanwezig	00045-001	B
Ongeldig	00045-003	B
Niet in het toegelaten domein	00045-008	B
Einddatum kleiner dan begindatum	00045-014	B
Foutieve lengte	00045-093	B
Fout op kardinaliteit	00045-090	B
Fout op volgorde	00045-091	B
Niet toegelaten	00045-146	B

ZONENUMMER: 00047	VERSIE: 2006/2	PUBLICATIEDATUM: 30/05/2006
-------------------	----------------	-----------------------------

**AANTAL DAGEN PER WEEK VAN DE ARBEIDSREGELING**  
(XML label : WorkingDaysSystem)

**FUNCTIONEEL BLOK:** RSZPPO tewerkstelling van de werknemerslijn  
**Code(s):** 90196  
**Xml label(s):** NOSSLPAOccupation

**BESCHRIJVING:** Als het een vaste wekelijkse arbeidsregeling betreft, dan gaat het om het aantal dagen per week van de werknemer. De arbeidsregeling wordt vast genoemd wanneer de werknemer een vast aantal dagen per week werkt. Het kan dan de waarden 1, 2, 3, 4, 5, 6 of 7 dagen/week aannemen.  
Als het een variabele wekelijkse arbeidsregeling betreft, dan gaat het om het gemiddeld aantal dagen per week tijdens dewelke de werknemer verondersteld wordt arbeid te verrichten, rekening houdend met de te werken dagen tijdens het geheel van de arbeidscyclus.

**TOEGELATEN DOMEIN:** [1; 700] voor alle werknemers, met uitzondering van de hierna vermelde.  
0 indien de werknemer in volledige loopbaanonderbreking is.  
[0; 700] voor een werknemer die in de loop van het kwartaal (of het gedeelte van het kwartaal dat hij in dienst was) geen enkele prestatie heeft moeten leveren (verantwoording van de dagen = 7).  
500 voor een onthaalouder (werknemerskengetal 497 voor een werkgever ingeschreven bij de RSZ en 761 voor een werkgever ingeschreven bij de RSZPPO).  
Bij omzetting van de prestaties naar het stelsel van 5 dagen/week (alleen voor de kwartaalaangiften die dateren van voor het derde kwartaal 2004), moet het gelijk zijn aan 500.  
Aandacht : de dagen worden uitgedrukt in honderdsten van dagen.  
Voorbeelden :  
- 5 dagen/week wordt uitgedrukt onder de vorm : 500.  
- 2,66 dagen/week wordt uitgedrukt onder de vorm : 266.

**WETTELIJKE REFERENTIE:**

**TYPE:** Numeriek

**LENGTE:** 3

**AANWEZIGHEID:** Onmisbaar

**FORMAAT:**

**FOUTCODE OP ONTVANGSTBEWIJS:**

Foutbeschrijving	Foutcode	Ernst fout
Niet aanwezig	00047-001	B
Niet numeriek	00047-002	B
Niet in het toegelaten domein	00047-008	B
Foutieve lengte	00047-093	B
Fout op kardinaliteit	00047-090	B
Fout op volgorde	00047-091	B
Niet toegelaten	00047-146	B

ZONENUMMER: 00048	VERSIE: 2006/2	PUBLICATIEDATUM: 30/05/2006
-------------------	----------------	-----------------------------

**GEMIDDELD AANTAL UREN PER WEEK VAN DE WERKNEMER**  
(XML label : MeanWorkingHours)

**FUNCTIONEEL BLOK:** RSZPPO tewerkstelling van de werknemerslijn  
**Code(s):** 90196  
**Xml label(s):** NOSSLPAOccupation

**BESCHRIJVING:** Gemiddeld aantal uren per week (uitgedrukt in honderdsten van uren) tijdens dewelke de werknemer geacht wordt arbeid uit te voeren overeenkomstig zijn arbeidsovereenkomst, een eventuele schorsing van de overeenkomst buiten beschouwing gelaten.  
Voor een werknemer in volledige loopbaanonderbreking is dit aantal gelijk aan nul.  
Dit getal kan ook gelijk zijn aan 0 voor een werknemer die in de loop van het kwartaal (of het deel van een kwartaal waarin hij in dienst was) geen enkele prestatie heeft moeten leveren (Staving van de dagen = 7).  
Het gemiddeld aantal uren per week van de werknemer gedeeld door het gemiddeld aantal uren per week van de maatpersoon bepaalt de prestatiebreuk van de werknemer.  
Onder maatpersoon verstaan we de persoon die voltijds tewerkgesteld is in dezelfde onderneming, of, bij gebrek hieraan, in dezelfde activiteitstak, in een functie analoog aan die van de werknemer.

**TOEGELATEN DOMEIN:** [1;4800] voor alle werknemers, met uitzondering van de hierna vermelde.  
0 indien de werknemer in volledige loopbaanonderbreking is.  
[0;4800] voor een werknemer die in de loop van het kwartaal (of het gedeelte van het kwartaal dat hij in dienst was) geen enkele prestatie heeft moeten leveren (verantwoording van de dagen = 7)  
Aandacht : De uren worden uitgedrukt in honderdsten van uren.  
Voorbeelden :  
. 38 uren 20 min. wordt uitgedrukt onder de vorm : 3833  
. 38 uren wordt uitgedrukt onder de vorm : 3800

**WETTELIJKE REFERENTIE:**  
**TYPE:** Numeriek  
**LENGTE:** 4  
**AANWEZIGHEID:** Onmisbaar  
**FORMAAT:**  
**FOUTCODE OP ONTVANGSTBEWIJS:**

Foutbeschrijving	Foutcode	Ernst fout
Niet aanwezig	00048-001	B
Niet numeriek	00048-002	B
Niet in het toegelaten domein	00048-008	B
Foutieve lengte	00048-093	B
Fout op kardinaliteit	00048-090	B
Fout op volgorde	00048-091	B
Niet toegelaten	00048-146	B

ZONENUMMER: 00049	VERSIE: 2006/2	PUBLICATIEDATUM: 30/05/2006
-------------------	----------------	-----------------------------

**GEMIDDELD AANTAL UREN PER WEEK VAN DE MAATPERSOON**  
**(XML label : RefMeanWorkingHours)**

**FUNCTIONEEL BLOK:** RSZPPO tewerkstelling van de werknemerslijn  
**Code(s):** 90196  
**Xml label(s):** NOSSLPAOccupation

**BESCHRIJVING:** Gemiddeld aantal uren per week (uitgedrukt in honderdsten van uren) tijdens dewelke de maatpersoon verondersteld wordt arbeid te verrichten.  
Het gaat om het aantal uren per week van een persoon die voltijds tewerkgesteld is in dezelfde onderneming, of, bij gebrek hieraan, in dezelfde activiteitstak, in een functie analoog.  
Het gemiddeld aantal uren per week van de werknemer gedeeld door het gemiddeld aantal uren per week van de maatpersoon bepaalt de prestatiebreuk van de werknemer.

**TOEGELATEN DOMEIN:** [1;4800].  
Aandacht : De uren worden uitgedrukt in honderdsten van uren.  
Voorbeelden :  
. 38 uren 20 min. wordt uitgedrukt onder de vorm : 3833  
. 38 uren wordt uitgedrukt onder de vorm : 3800  
Voor een onthaalouder moet het gemiddelde aantal uren per week van de maatpersoon altijd gelijk zijn aan 38 uur per week (3800)

**WETTELIJKE REFERENTIE:**

**TYPE:** Numeriek  
**LENGTE:** 4  
**AANWEZIGHEID:** Onmisbaar  
**FORMAAT:**  
**FOUTCODE OP ONTVANGSTBEWIJS:**

Foutbeschrijving	Foutcode	Ernst fout
Niet aanwezig	00049-001	B
Niet numeriek	00049-002	B
Niet in het toegelaten domein	00049-008	B
Foutieve lengte	00049-093	B
Niet toegelaten	00049-146	B
Fout op kardinaliteit	00049-090	B
Fout op volgorde	00049-091	B

ZONENUMMER: 00050	VERSIE: 2006/2	PUBLICATIEDATUM: 30/05/2006
-------------------	----------------	-----------------------------

**TYPE ARBEIDSOVEREENKOMST**  
**(XML label : ContractType)**

**FUNCTIONEEL BLOK:** RSZPPO tewerkstelling van de werknemerslijn  
**Code(s):** 90196  
**Xml label(s):** NOSSLPAOccupation

**BESCHRIJVING:** Code die aanduidt of de tewerkstelling plaatsvindt in het kader van een voltijds of een deeltijds contract.

**TOEGELATEN DOMEIN:** 0 = voltijds  
1 = deeltijds  
1 indien de aangifte een onthaalouder betreft (werknemerscode 497 voor een werkgever ingeschreven bij de RSZ en 761 voor een werkgever ingeschreven bij de RSZPPO), tot en met 2/2005.

**WETTELIJKE REFERENTIE:**

**TYPE:** Numeriek

**LENGTE:** 1

**AANWEZIGHEID:** Onmisbaar

**FORMAAT:**

**FOUTCODE OP ONTVANGSTBEWIJS:**

Foutbeschrijving	Foutcode	Ernst fout
Niet aanwezig	00050-001	B
Niet numeriek	00050-002	B
Niet in het toegelaten domein	00050-008	B
Foutieve lengte	00050-093	B
Fout op kardinaliteit	00050-090	B
Fout op volgorde	00050-091	B
Niet toegelaten	00050-146	B



ZONENUMMER: 00051	VERSIE: 2006/2	PUBLICATIEDATUM: 30/05/2006
-------------------	----------------	-----------------------------

**MAATREGEL TOT REORGANISATIE VAN DE ARBEIDSTIJD**  
**(XML label : ReorganisationMeasure)**

**FUNCTIONEEL BLOK:** RSZPPO tewerkstelling van de werknemerslijn  
**Code(s):** 90196  
**Xml label(s):** NOSSLPAOccupation

**BESCHRIJVING:** Code die aangeeft dat de werknemer tewerkgesteld is in het kader van een maatregel tot vermindering van de arbeidstijd, los van het feit of een eventuele bij de maatregel horende vermindering van de bijdragen wordt gevraagd.  
Deze code wordt ook gebruikt om aan te duiden dat de werknemer effectieve arbeidsprestaties levert waarvoor hij een verminderd loon ontvangt.

**TOEGELATEN DOMEIN:** 1 = maatregel tot vermindering van de arbeidstijd in het kader van een plan voor de herverdeling van de arbeid goedgekeurd door de Minister van Tewerkstelling en Arbeid.  
2 = systemen voorzien door de CAO nr 42 van 12 juni 1987 met betrekking tot de invoering van nieuwe arbeidsstelsels in de ondernemingen. De Hansenne-experimenten (K.B. 179 van 30/12/1982) zijn niet inbegrepen.  
3 = volledige onderbreking van de loopbaan (enkel de systemen waarbij een tussenkomst van de RVA wordt voorzien)  
4 = gedeeltelijke onderbreking van de loopbaan (enkel de systemen waarbij een tussenkomst van de RVA wordt voorzien)  
5 = aangepaste arbeid met loonverlies, d.w.z. wanneer de werknemer effectieve arbeidsprestaties levert waarvoor hij een verminderd loon ontvangt.  
6 = halftijds brugpensioen  
7 = vermindering van prestaties in de openbare sector overeenkomstig de wet van 10 april 1995 (vrijwillige vierdagenweek, halftijdse vervroegde uitdiensttreding).  
107 = contractuele of statutaire werknemer die een opleiding volgt in het kader van het opleidingsproject voor verpleegkundige en die bezoldigd op het werk afwezig is omdat hij in het kader van het voltijds onderwijs of het onderwijs van sociale promotie een opleiding volgt tot gediplomeerde of gegradueerde verpleegkundige (vanaf het kwartaal 20051).

De enige toegelaten waarden in het kader van een RSZ-aangifte zijn :  
1, 2, 3, 4, 5, 6 en 7.  
De enige toegelaten waarden in het kader van een RSZPPO-aangifte zijn :  
1 (alleen toegelaten in de kwartalen 20051, 20052 en 20053)  
3, 4, 5, 7 (toegelaten in alle kwartalen)  
107 = (alleen toegelaten in het kwartaal 20051)

**WETTELIJKE REFERENTIE:**

**TYPE:** Numeriek

**LENGTE:** 3

**AANWEZIGHEID:** Verplicht indien de tewerkstelling van de werknemer gebeurt in het kader van een bovenvermelde maatregel ter reorganisatie van de arbeid .

**FORMAAT:**

**FOUTCODE OP ONTVANGSTBEWIJS:**

Foutbeschrijving	Foutcode	Ernst fout
Niet numeriek	00051-002	B
Niet in het toegelaten domein	00051-008	B
Foutieve lengte	00051-093	B
Fout op kardinaliteit	00051-090	B
Fout op volgorde	00051-091	B
Niet toegelaten	00051-146	B

ZONENUMMER: 00052	VERSIE: 2006/2	PUBLICATIEDATUM: 30/05/2006
-------------------	----------------	-----------------------------

**MAATREGEL TER BEVORDERING VAN DE WERKGELEGENHEID**  
**(XML label : EmploymentPromotion)**

**FUNCTIONEEL BLOK:** RSZPPO tewerkstelling van de werknemerslijn  
**Code(s):** 90196  
**Xml label(s):** NOSSLPAOccupation

**BESCHRIJVING:** Code die aangeeft of de tewerkstelling van de werknemer uitgevoerd wordt in het kader van een maatregel ter bevordering van de werkgelegenheid, los van het feit of een bijdragevermindering, die eventueel bij de maatregel hoort, wordt aangevraagd.

**TOEGELATEN DOMEIN:** Zie bijlage 35 : Maatregel ter bevordering van de werkgelegenheid.  
Voor RSZPPO zie bijlage 36 : Maatregel ter bevordering van de werkgelegenheid PPO.

**WETTELIJKE REFERENTIE:**

**TYPE:** Numeriek

**LENGTE:** 3

**AANWEZIGHEID:** Verplicht indien de tewerkstelling van de werknemer gebeurt in het kader van één van bovenvermelde maatregelen ter bevordering van de werkgelegenheid

**FORMAAT:**

**FOUTCODE OP ONTVANGSTBEWIJS:**

Foutbeschrijving	Foutcode	Ernst fout
Niet numeriek	00052-002	B
Niet in het toegelaten domein	00052-008	P
Foutieve lengte	00052-093	B
Onverenigbaar met kwartaal	00052-034	P
Fout op kardinaliteit	00052-090	B
Fout op volgorde	00052-091	B
Niet toegelaten	00052-146	B

ZONENUMMER: 00053	VERSIE: 2006/2	PUBLICATIEDATUM: 30/05/2006
-------------------	----------------	-----------------------------

**STATUUT VAN DE WERKNEMER**  
**(XML label : WorkerStatus)**

**FUNCTIONEEL BLOK:** RSZPPO tewerkstelling van de werknemerslijn  
**Code(s):** 90196  
**Xml label(s):** NOSSLPAOccupation

**BESCHRIJVING:** Code die aanduidt of de tewerkstelling gebeurt in het kader van een bijzonder contract.

**TOEGELATEN DOMEIN:** Zie bijlage 21 - Lijst codes werknemersstatuut.

**WETTELIJKE REFERENTIE:**

**TYPE:** Alfanumeriek

**LENGTE:** 2

**AANWEZIGHEID:** Verplicht indien de tewerkstelling van de werknemer gebeurt in het kader van een bijzonder contract vermeld in bijlage 21.

**FORMAAT:**

**FOUTCODE OP ONTVANGSTBEWIJS:**

Foutbeschrijving	Foutcode	Ernst fout
Niet in het toegelaten domein	00053-008	B
Foutieve lengte	00053-093	B
Onverenigbaar met kwartaal	00053-034	B
Fout op kardinaliteit	00053-090	B
Fout op volgorde	00053-091	B
Niet toegelaten	00053-146	B

ZONENUMMER: 00054	VERSIE: 2006/2	PUBLICATIEDATUM: 30/05/2006
-------------------	----------------	-----------------------------

**NOTIE GEPENSIONEERD**  
**(XML label : Retired)**

**FUNCTIONEEL BLOK:** RSZPPO tewerkstelling van de werknemerslijn  
**Code(s):** 90196  
**Xml label(s):** NOSSLPAOccupation

**BESCHRIJVING:** Code die aanduidt dat de persoon een beroepsactiviteit blijft uitoefenen hoewel hij/zij gepensioneerd is.

**TOEGELATEN DOMEIN:** 0 = niet gepensioneerd  
1 = gepensioneerd

**WETTELIJKE REFERENTIE:**

**TYPE:** Numeriek  
**LENGTE:** 1  
**AANWEZIGHEID:** Onmisbaar  
**FORMAAT:**

**FOUTCODE OP ONTVANGSTBEWIJS:**

Foutbeschrijving	Foutcode	Ernst fout
Niet aanwezig	00054-001	B
Niet numeriek	00054-002	B
Niet in het toegelaten domein	00054-008	B
Foutieve lengte	00054-093	B
Fout op kardinaliteit	00054-090	B
Fout op volgorde	00054-091	B
Niet toegelaten	00054-146	B

ZONENUMMER: 00055	VERSIE: 2006/2	PUBLICATIEDATUM: 30/05/2006
-------------------	----------------	-----------------------------

**TYPE LEERLING**  
**(XML label : Apprenticeship)**

**FUNCTIONEEL BLOK:** RSZPPO tewerkstelling van de werknemerslijn  
**Code(s):** 90196

**Xml label(s):** NOSSLPAOccupation

**BESCHRIJVING:** Code die toelaat de verschillende soorten leerlingen te onderscheiden.

**TOEGELATEN DOMEIN:**

- 1 = erkende leerling van de middenstand
- 2 = leerling met industrieel leercontract
- 3 = leerling in opleiding tot ondernemingshoofd
- 4 = leerling met een overeenkomst voor socioprofessionele inpassing, erkend door de gemeenschappen en gewesten
- 5 = stagiair met een beroepsinlevingsovereenkomsten

De enige toegelaten waarden in het kader van een RSZPPO-aangifte zijn :  
- 3, 4 (toegelaten in alle kwartalen)  
- 5 (toegelaten vanaf het kwartaal 20061)

**WETTELIJKE REFERENTIE:**

**TYPE:** Numeriek

**LENGTE:** 1

**AANWEZIGHEID:** Verplicht indien de werknemer een leerling is.

**FORMAAT:**

**FOUTCODE OP ONTVANGSTBEWIJS:**

Foutbeschrijving	Foutcode	Ernst fout
Niet aanwezig	00055-001	P
Niet numeriek	00055-002	B
Niet in het toegelaten domein	00055-008	P
Onverenigbaar met het werknemerskengetal	00055-030	P
Foutieve lengte	00055-093	B
Niet toegelaten	00055-146	B
Fout op kardinaliteit	00055-090	B
Fout op volgorde	00055-091	B

ZONENUMMER: 00056	VERSIE: 2006/2	PUBLICATIEDATUM: 30/05/2006
-------------------	----------------	-----------------------------

**BEZOLDIGINGSWIJZE**  
**(XML label : RemunMethod)**

**FUNCTIONEEL BLOK:** RSZPPO tewerkstelling van de werknemerslijn  
**Code(s):** 90196  
**Xml label(s):** NOSSLPAOccupation

**BESCHRIJVING:** Code die aanduidt of de werknemer betaald wordt volgens een bijzondere bezoldigingswijze.

**TOEGELATEN DOMEIN:** 1 = werknemer die een stuk- of taakloon ontvangt of die per taak (= prestatie) wordt betaald  
2 = werknemer die geheel of gedeeltelijk met een commissieloon wordt betaald  
3 = werknemer betaald via het systeem van dienstencheques

**WETTELIJKE REFERENTIE:**

**TYPE:** Numeriek

**LENGTE:** 1

**AANWEZIGHEID:** Verplicht indien de werknemer betaald wordt volgens een bovenvermelde bezoldigingswijze.

**FORMAAT:**

**FOUTCODE OP ONTVANGSTBEWIJS:**

Foutbeschrijving	Foutcode	Ernst fout
Niet numeriek	00056-002	B
Niet in het toegelaten domein	00056-008	B
Foutieve lengte	00056-093	B
Fout op kardinaliteit	00056-090	B
Fout op volgorde	00056-091	B
Niet toegelaten	00056-146	B

ZONENUMMER: 00057	VERSIE: 2006/2	PUBLICATIEDATUM: 30/05/2006
-------------------	----------------	-----------------------------

**FUNCTIENUMMER**  
**(XML label : PositionCode)**

**FUNCTIONEEL BLOK:** RSZPPO tewerkstelling van de werknemerslijn  
**Code(s):** 90196  
**Xml label(s):** NOSSLPAOccupation

**BESCHRIJVING:** Voor de werknemers die volledig of gedeeltelijk bezoldigd worden met foien of bedieningsgeld, alsook voor de zeevissers en de gelegenheidsarbeiders in de land- en tuinbouwsector, wordt de bezoldiging aangegeven op een forfaitaire basis.  
Het functienummer laat toe de door de werknemer uitgeoefende functie te kennen en dus de dagelijkse forfaitaire bezoldiging. De forfaitaire bezoldiging wordt bekomen door de forfaitaire dagelijkse bezoldiging te vermenigvuldigen met het aantal dagen tegen forfait.

**TOEGELATEN DOMEIN:** De forfaitaire bezoldiging moet globaal aangegeven worden onder de bezoldigingscode 101.  
De lijst van de toegelaten waarden bevindt zich in bijlage bij de Algemene Onderrichtingen ten behoeve van de Werkgevers.

Voor RSZPPO zie bijlage 38 : Functienummers van het personeel aangegeven met het forfait volgens de categorie van de werkgever PPO

**WETTELIJKE REFERENTIE:**

**TYPE:** Numeriek

**LENGTE:** 2

**AANWEZIGHEID:** Verplicht indien de werknemer volledig of gedeeltelijk bezoldigd wordt met foien of bedieningsgeld en als de bezoldiging wordt aangegeven op een forfaitaire basis.

**FORMAAT:**

**FOUTCODE OP ONTVANGSTBEWIJS:**

Foutbeschrijving	Foutcode	Ernst fout
Niet numeriek	00057-002	B
Niet in het toegelaten domein	00057-008	P
Foutieve lengte	00057-093	B
Fout op kardinaliteit	00057-090	B
Fout op volgorde	00057-091	B
Niet toegelaten	00057-146	B

ZONENUMMER: 00060	VERSIE: 2006/2	PUBLICATIEDATUM: 30/05/2006
-------------------	----------------	-----------------------------

**BETALING IN TIENDEN OF TWAALFDEN**  
**(XML label : TenthOrTwelfth)**

**FUNCTIONEEL BLOK:** RSZPPO tewerkstelling van de werknemerslijn  
**Code(s):** 90196  
**Xml label(s):** NOSSLPAOccupation

**BESCHRIJVING:** Code die aanduidt of de leerkracht betaald wordt in tienden of in twaalfden.

**TOEGELATEN DOMEIN:**  
10 = betaling in tienden  
12 = betaling in twaalfden

**WETTELIJKE REFERENTIE:**

**TYPE:** Numeriek

**LENGTE:** 2

**AANWEZIGHEID:** Verplicht indien de werknemer een functie als leerkracht uitoefent.

**FORMAAT:**

**FOUTCODE OP ONTVANGSTBEWIJS:**

Foutbeschrijving	Foutcode	Ernst fout
Niet numeriek	00060-002	B
Niet in het toegelaten domein	00060-008	P
Foutieve lengte	00060-093	B
Fout op kardinaliteit	00060-090	B
Fout op volgorde	00060-091	B
Niet toegelaten	00060-146	B



ZONENUMMER: 00228	VERSIE: 2006/2	PUBLICATIEDATUM: 30/05/2006
-------------------	----------------	-----------------------------

**NACE-CODE**  
**(XML label : ActivityCode)**

**FUNCTIONEEL BLOK:** RSZPPO tewerkstelling van de werknemerslijn  
**Code(s):** 90196  
**Xml label(s):** NOSSLPAOccupation

**BESCHRIJVING:** Code die de nomenclatuur van de economische activiteiten aanduidt. Het gaat om de nomenclatuur NACE-BEL (NACE rev. 1), gebruikt op Europees niveau vanaf 1993.

**TOEGELATEN DOMEIN:** Zie Bijlage 31 - Lijst van de Nace-codes.

**WETTELIJKE REFERENTIE:**

**TYPE:** Numeriek

**LENGTE:** 5

**AANWEZIGHEID:** Onmisbaar

**FORMAAT:**

**FOUTCODE OP ONTVANGSTBEWIJS:**

Foutbeschrijving	Foutcode	Ernst fout
Niet aanwezig	00228-001	B
Niet numeriek	00228-002	B
Niet in het toegelaten domein	00228-008	NP
Foutieve lengte	00228-093	B
Niet toegelaten	00228-146	B
Fout op kardinaliteit	00228-090	B
Fout op volgorde	00228-091	B

ZONENUMMER: 00617	VERSIE: 2006/2	PUBLICATIEDATUM: 30/05/2006
-------------------	----------------	-----------------------------

**REFERENTIE GEBRUIKER - TEWERKSTELLING VAN DE WERKNEMERSLIJN**  
**(XML label : OccupationUserReference)**

**FUNCTIONEEL BLOK:** RSZPPO tewerkstelling van de werknemerslijn

**Code(s):** 90196

**Xml label(s):** NOSSLPAOccupation

**BESCHRIJVING:**

Referentie.

Referentie van de Tewerkstelling van de werknemerslijn gebruikt door de werkgever of een erkend sociaal secretariaat.

**TOEGELATEN DOMEIN:**

**WETTELIJKE REFERENTIE:**

**TYPE:** Alf numeriek

**LENGTE:** 20

**AANWEZIGHEID:** Facultatief

**FORMAAT:**

**FOUTCODE OP ONTVANGSTBEWIJS:**

Foutbeschrijving	Foutcode	Ernst fout
Fout op kardinaliteit	00617-090	B
Foutieve lengte	00617-093	B
Niet toegelaten	00617-146	B
Fout op volgorde	00617-091	B

ZONENUMMER: 00625	VERSIE: 2006/2	PUBLICATIEDATUM: 30/05/2006
-------------------	----------------	-----------------------------

**VERANTWOORDING VAN DE DAGEN**  
**(XML label : DaysJustification)**

**FUNCTIONEEL BLOK:** RSZPPO tewerkstelling van de werknemerslijn  
**Code(s):** 90196  
**Xml label(s):** NOSSLPAOccupation

**BESCHRIJVING:** Code die aanduidt dat de werknemer in de loop van het kwartaal tewerkgesteld is volgens een bijzondere arbeidscyclus.

**TOEGELATEN DOMEIN:**

1. Voltijdse werknemer tewerkgesteld in een arbeidscyclus die het kwartaal overschrijdt en die tijdens het kwartaal meer dagen presteerde dan er overeenstemmen met zijn gemiddeld wekelijks arbeidsregime.
2. Voltijdse werknemer tewerkgesteld in een arbeidscyclus die het kwartaal overschrijdt en die tijdens het kwartaal minder dagen presteerde dan er overeenstemmen met zijn gemiddeld wekelijks arbeidsregime.
3. Deeltijdse werknemer tewerkgesteld in een arbeidscyclus die het kwartaal overschrijdt en die tijdens het kwartaal meer dagen presteerde dan er overeenstemmen met zijn gemiddeld wekelijks arbeidsregime.
4. Deeltijdse werknemer tewerkgesteld in een arbeidscyclus die het kwartaal overschrijdt en die tijdens het kwartaal minder dagen presteerde dan er overeenstemmen met zijn gemiddeld wekelijks arbeidsregime.
5. Deeltijdse werknemer die bovenop zijn contractueel voorziene prestaties tijdens het kwartaal een aantal niet te recupereren dagen presteerde.
6. Een combinatie van 3 en 5 of van 4 en 5.
7. Een werknemer die tijdens het kwartaal (of de periode van het kwartaal dat hij in dienst was) geen prestaties moest leveren.
8. Een gedeeltelijk met fooien of bedieningsgeld bezoldigde werknemer die voor een gedeelte van zijn prestaties moet aangegeven worden zonder loon.

**WETTELIJKE REFERENTIE:**

**TYPE:** Alfanumeriek

**LENGTE:** 1

**AANWEZIGHEID:** Verplicht indien de tewerkstelling van de werknemer gebeurt volgens een hieronder opgenomen kenmerk.

**FORMAAT:**

**FOUTCODE OP ONTVANGSTBEWIJS:**

Foutbeschrijving	Foutcode	Ernst fout
Niet in het toegelaten domein	00625-008	P
Fout op kardinaliteit	00625-090	B
Foutieve lengte	00625-093	B
Niet toegelaten	00625-146	B
Onverenigbaar met de prestaties	00625-196	P
Onverenigbaar met de bezoldigingen	00625-203	P
Fout op volgorde	00625-091	B

ZONENUMMER: 00780	VERSIE: 2006/2	PUBLICATIEDATUM: 30/05/2006
-------------------	----------------	-----------------------------

**VOLGNUMMER BEDRIJFSVOERTUIG**  
**(XML label : CompanyVehicleSequenceNbr)**

**FUNCTIONEEL BLOK:** Bedrijfsvoertuig  
**Code(s):** 90294  
**Xml label(s):** CompanyVehicle

**BESCHRIJVING:** Volgnummer van de bedrijfsvoertuigen binnen een aangifte

**TOEGELATEN DOMEIN:** Positief geheel getal en element van [1;99999]

**WETTELIJKE REFERENTIE:**

**TYPE:** Numeriek

**LENGTE:** 5

**AANWEZIGHEID:** Onmisbaar

**FORMAAT:**

**FOUTCODE OP ONTVANGSTBEWIJS:**

Foutbeschrijving	Foutcode	Ernst fout
Niet aanwezig	00780-001	B
Niet numeriek	00780-002	B
Te veel identieke gevallen	00780-006	B
Niet in het toegelaten domein	00780-008	B
Fout op kardinaliteit	00780-090	B
Fout op volgorde	00780-091	B
Foutieve lengte	00780-093	B
Niet toegelaten	00780-146	B

ZONENUMMER: 00781	VERSIE: 2006/2	PUBLICATIEDATUM: 30/05/2006
-------------------	----------------	-----------------------------

**NUMMERPLAAT**  
**(XML label : LicensePlate)**

**FUNCTIONEEL BLOK:** Bedrijfsvoertuig  
**Code(s):** 90294  
**Xml label(s):** CompanyVehicle

**BESCHRIJVING:** Nummerplaat van een voertuig bij de DIV

**TOEGELATEN DOMEIN:**

**WETTELIJKE REFERENTIE:**

**TYPE:** Alfanumeriek  
**LENGTE:** 10  
**AANWEZIGHEID:** Onmisbaar  
**FORMAAT:**  
**FOUTCODE OP ONTVANGSTBEWIJS:**

Foutbeschrijving	Foutcode	Ernst fout
Niet aanwezig	00781-001	B
Fout op kardinaliteit	00781-090	B
Fout op volgorde	00781-091	B
Foutieve lengte	00781-093	B
Niet toegelaten	00781-146	B

ZONENUMMER: 00728	VERSIE: 2006/2	PUBLICATIEDATUM: 30/05/2006
-------------------	----------------	-----------------------------

**DATUM WAAROP HET VASTBENOEMDE PERSONEELSLID SINDS ZES MAANDEN OF MEER ZIEK IS**  
**(XML label : SixMonthsIllnessDate)**

**FUNCTIONEEL BLOK:** Tewerkstelling - Inlichtingen  
**Code(s):** 90313  
**Xml label(s):** OccupationInformations

**BESCHRIJVING:**  
Datum waarop een vastbenoemd personeelslid de periode van zes maanden afwezigheid wegens ziekte overschreden heeft. De ziekteperiode wordt gerekend vanaf de eerste dag ziekte, ongeacht of het ziektekrediet uitgeput wordt of het statutaire personeelslid in disponibiteit is.

**TOEGELATEN DOMEIN:**  
JJJJ is een element van het [jaar van de aangifte - 100; jaar van de aangifte]

**WETTELIJKE REFERENTIE:**

**TYPE:** Alfanumeriek

**LENGTE:** 10

**AANWEZIGHEID:** Verplicht indien het een vastbenoemde personeelslid betreft dat meer dan zes maanden afwezig is wegens ziekte

**FORMAAT:** JJJJ-MM-DD  
. JJJJ is het jaar  
. MM is de maand  
. DD is de dag

**FOUTCODE OP ONTVANGSTBEWIJS:**

Foutbeschrijving	Foutcode	Ernst fout
Ongeldig	00728-003	B
Niet in het toegelaten domein	00728-008	B
Fout op kardinaliteit	00728-090	B
Fout op volgorde	00728-091	B
Foutieve lengte	00728-093	B
Niet toegelaten	00728-146	B

ZONENUMMER: 00794	VERSIE: 2006/2	PUBLICATIEDATUM: 30/05/2006
-------------------	----------------	-----------------------------

*"Titel" is gewijzigd*

**SOCIALE MARIBEL**

**(XML label : NOSSLPASocialMaribel)**

**FUNCTIONEEL BLOK:** Tewerkstelling - Inlichtingen  
**Code(s):** 90313  
**Xml label(s):** OccupationInformations

*"Beschrijving" is gewijzigd:*

**BESCHRIJVING:** Code die aangeeft of de werknemer aangeworven werd in het kader van de sociale maribel, inclusief de werknemers die een opleiding tot verpleegkundige volgen, en hun vervangers.

*"Toegelaten domein" is gewijzigd:*

**TOEGELATEN DOMEIN:**

1 = werknemer, aangegeven bij de RSZPPO, en aangeworven als logistiek assistent in het kader van de sociale maribel (ziekenhuizen en psychiatrische verzorgingstehuizen)  
2 = werknemer, aangegeven bij de RSZPPO, en aangeworven in het kader van de sociale maribel (geen logistiek assistent)  
3 = werknemer, aangegeven bij de RSZPPO, en aangeworven als contractuele of statutaire werknemer die een opleiding volgt in het kader van het opleidingsproject voor verpleegkundige en die bezoldigd op het werk afwezig is omdat hij in het kader van het voltijds onderwijs van sociale promotie een opleiding volgt tot gediplomeerde of gegradueerde verpleegkundige  
4 = werknemer, aangegeven bij de RSZPPO, en aangeworven als logistiek assistent in het kader van de sociale maribel (ziekenhuizen en psychiatrische verzorgingstehuizen) die een opleiding volgt in het kader van het opleidingsproject voor verpleegkundige en die bezoldigd op het werk afwezig is omdat hij in het kader van het voltijds onderwijs van sociale promotie een opleiding volgt tot gediplomeerde of gegradueerde verpleegkundige  
5 = werknemer, aangegeven bij de RSZPPO en aangeworven in het kader van de sociale maribel (geen logistiek assistent) die een opleiding volgt in het kader van het opleidingsproject voor verpleegkundige en die bezoldigd op het werk afwezig is omdat hij in het kader van het voltijds onderwijs van sociale promotie een opleiding volgt tot gediplomeerde of gegradueerde verpleegkundige  
6 = werknemer, aangegeven bij de RSZPPO, en aangeworven als contractuele werknemer, aangeworven ter vervanging van personeelsleden die een opleiding volgen van gediplomeerde of gegradueerde verpleegkundige  
7 = werknemer, aangegeven bij de RSZ, en aangeworven in het kader van de sociale maribel  
De enige toegelaten waarden in het kader van een RSZPPO-aangifte zijn : 1, 2, 3, 4, 5 en 6.

**WETTELIJKE REFERENTIE:**

**TYPE:** Numeriek

**LENGTE:** 2

**AANWEZIGHEID:** Verplicht indien de tewerkstelling gebeurt in het kader van de sociale maribel of de bovengenoemde opleiding

**FORMAAT:**

**FOUTCODE OP ONTVANGSTBEWIJS:**

Foutbeschrijving	Foutcode	Ernst fout
Niet numeriek	00794-002	B
Niet in het toegelaten domein	00794-008	B
Foutieve lengte	00794-093	B
Fout op kardinaliteit	00794-090	B
Fout op volgorde	00794-091	B
Niet toegelaten	00794-146	B

ZONENUMMER: 00795	VERSIE: 2006/2	PUBLICATIEDATUM: 30/05/2006
-------------------	----------------	-----------------------------

**EXTRA UIT DE HORECA**  
**(XML label : HorecaExtra)**

**FUNCTIONEEL BLOK:** Tewerkstelling - Inlichtingen  
**Code(s):** 90313  
**Xml label(s):** OccupationInformations

**BESCHRIJVING:** Extra uit de Horeca die voor wie men de beperkte onderwerping niet mag toepassen  
Deze zone wordt niet gebruikt voor de werkgevers aangesloten bij de RSZPPO

**TOEGELATEN DOMEIN:** De letter E

**WETTELIJKE REFERENTIE:**

**TYPE:** Alfanumeriek  
**LENGTE:** 1  
**AANWEZIGHEID:** Facultatief  
**FORMAAT:**

**FOUTCODE OP ONTVANGSTBEWIJS:**

Foutbeschrijving	Foutcode	Ernst fout
Fout op kardinaliteit	00795-090	B
Fout op volgorde	00795-091	B
Foutieve lengte	00795-093	B
Niet toegelaten	00795-146	B



ZONENUMMER: 00812	VERSIE: 2006/2	PUBLICATIEDATUM: 30/05/2006
-------------------	----------------	-----------------------------

**UURLOON**  
**(XML label : HourRemun)**

**FUNCTIONEEL BLOK:** Tewerkstelling - Inlichtingen  
**Code(s):** 90313  
**Xml label(s):** OccupationInformations

**BESCHRIJVING:** Het uurloon is het loon dat, in overeenstemming met de arbeidsovereenkomst, verschuldigd is voor één uur normale werkelijke arbeid tijdens het kwartaal.  
Deze zone wordt nooit vermeld als het gaat om een werkgever ingeschreven bij de RSZPPO.

**TOEGELATEN DOMEIN:** Geheel getal en element van [1;99999]  
Aandacht : Het uurloon wordt uitgedrukt in eurocents.  
Voorbeelden :  
35 euros en 20 cents wordt uitgedrukt onder de vorm : 03520  
15 euros wordt uitgedrukt onder de vorm : 01500

**WETTELIJKE REFERENTIE:**

**TYPE:** Numeriek  
**LENGTE:** 5  
**AANWEZIGHEID:** Facultatief

**FORMAAT:**

**FOUTCODE OP ONTVANGSTBEWIJS:**

Foutbeschrijving	Foutcode	Ernst fout
Niet numeriek	00812-002	B
Fout op kardinaliteit	00812-090	B
Fout op volgorde	00812-091	B
Foutieve lengte	00812-093	B
Niet toegelaten	00812-146	B

**DMFAPPL- Bijlagen nummer 5: Lijst met landcodes**  
**Versie: 2006/2**

---

**Publicatiedatum:**

30/05/2006

**Inhoud van de bijlage:** 



AN2005-1-NL5.pdf



AN2005-1-NL5.doc



AN2005-1-NL5.xls



AN2005-1-NL5.txt



AN2005-1-NL5.xr

Land	NIS Landcode	ISO Code	Begindatum geldigheid	Einddatum geldigheid
Abu Dhabi	269		01/01/1900	08/12/1971
Afars en Issas	380		01/01/1900	19/09/1977
Afgeschreven naar het buitenland	992		01/01/1900	31/12/9999
Afghanistan	251	AF	01/01/1900	31/12/9999
afkomstig uit Burkina Faso	846		01/01/1900	31/12/9999
afkomstig uit de Ver.	865		01/01/1900	31/12/9999
Arabische Emiraten				
afkomstig uit Gabon	845		01/01/1900	31/12/9999
afkomstig uit Ivoorkust	851		01/01/1900	31/12/9999
afkomstig uit Nepal	850		01/01/1900	31/12/9999
afkomstig uit Sierra Leone	844		01/01/1900	31/12/9999
Albanië	101	AL	01/01/1900	31/12/9999
Algerije	351	DZ	01/01/1900	31/12/9999
Amerikaanse Antillen	483		01/01/1900	31/12/9999
<b>Amerikaanse</b>	<b>486</b>	<b>VI</b>	<b>01/01/1900</b>	<b>31/12/9999</b>
<b>Maagdeneilanden</b>				
Amerik.Samoaeilanden	690	AS	01/01/1900	31/12/9999
Andorra	102	AD	01/01/1900	31/12/9999
Angola	341	AO	01/01/1900	31/12/9999
Angola	381	AO	01/01/1900	31/12/9999
Anguilla (V.K.)	490	AI	01/01/1900	31/12/9999
Antigua (V.K.)	491	AG	01/01/1900	31/12/9999
Arabische Republiek	352	EG	01/01/1900	31/12/9999
Egypte				
Archipel der Carolinen	680		01/01/1900	31/12/9999
Archipel van de Comoren	343	KM	01/01/1900	31/12/9999
Archipel van de Comoren	386	KM	01/01/1900	31/12/9999
Argentinië	511	AR	01/01/1900	31/12/9999
Armenië (Rep.)	249	AM	31/12/1991	31/12/9999
Australië	611	AU	01/01/1900	31/12/9999
Azerbeidzjan (Rep.)	250	AZ	31/12/1991	31/12/9999
Bahama's	484	BS	01/01/1900	31/12/9999
Bahamas	425	BS	01/01/1900	31/12/9999
Bahrein	268	BH	01/01/1900	31/12/9999
Bangladesh	237	BD	01/01/1900	31/12/9999
Barbados	423	BB	01/01/1900	31/12/9999
België	150	BE	01/01/1900	31/12/9999
Belgisch Kongo	359		01/01/1900	30/06/1960
Belize	430	BZ	01/01/1900	31/12/9999
Belize (V.K.)	489		01/01/1900	31/12/9999
Benin (Volksrepubliek)	310	BJ	01/01/1900	31/12/9999
Bermuda's	485	BM	01/01/1900	31/12/9999
Bhutan	223	BT	01/01/1900	31/12/9999
Bielorusland (Rep.)	142	BY	31/12/1991	31/12/9999
Bolivië	512	BO	01/01/1900	31/12/9999
Bophutatswana	397		01/01/1900	31/12/9999
Bosnië-Herzegovina (Rep.)	149	BA	10/04/1992	31/12/9999
Botswana	302	BW	01/01/1900	31/12/9999
Brazilië	513	BR	01/01/1900	31/12/9999
Brits Honduras	582		01/01/1900	31/12/9999
Britse Antillen	424		01/01/1900	31/12/9999
Brunei	224	BN	01/01/1900	31/12/9999
Bulgarije	106	BG	01/01/1900	31/12/9999
Burkina Faso	308	BF	30/11/1984	31/12/9999
Burundi	303	BI	01/01/1900	31/12/9999
Cabinda	382		01/01/1900	31/12/9999
Caïmanes (V.K.)	492	KY	01/01/1900	31/12/9999
Cambodja	211	KH	01/01/1900	31/12/1992
Canada	401	CA	01/01/1900	31/12/9999
Canarische Eilanden (S.)	398		01/01/1900	31/12/9999
Centraalafrikaanse Republiek	305	CF	01/01/1900	31/12/9999
Chili	514	CL	01/01/1900	31/12/9999
China-Taiwan (Rep.)	204	TW	01/01/1900	31/12/9999
China Volksrep	218	CN	01/01/1900	31/12/9999

Colombia	515	CO	01/01/1900	31/12/9999
Congo (Dem. Rep.)	306	CD	01/01/1900	31/12/9999
Congo (Volksrep.)	307	CG	01/01/1900	31/12/9999
Cook (N-Z.)	687	CK	01/01/1900	31/12/9999
Costa Rica	411	CR	01/01/1900	31/12/9999
Croatië (Rep.)	146	HR	15/01/1992	31/12/9999
Cuba	412	CU	01/01/1900	31/12/9999
Cyprus	107	CY	01/01/1900	31/12/9999
Democratische Republ. Madagascar	324	MG	01/01/1900	31/12/9999
Denemarken	108	DK	01/01/1900	31/12/9999
Dominica (Republiek)	427	DM	01/01/1900	31/12/9999
Dominikaanse Republiek	420	DO	01/01/1900	31/12/9999
Duitsland	134		01/01/1900	31/12/1992
Duitsland	173		01/01/1900	23/05/1949
Duitsland (Bondsrep.)	103	DE	01/01/1900	31/12/9999
Duitsland (Dem. rep.)	104		01/01/1900	31/12/1992
Duitsland (Dem. rep.)	170		01/01/1900	03/10/1990
Ecuador	516	EC	01/01/1900	31/12/9999
Eiland van Santhomé	393		01/01/1900	31/12/9999
El Salvador	421	SV	01/01/1900	31/12/9999
Equatoriaal-Guinea	337	GQ	01/01/1900	31/12/9999
Erithrea	349	ER	24/05/1993	31/12/9999
Estland	136	EE	01/01/1900	31/12/9999
Ethiopië	311	ET	01/01/1900	31/12/9999
Falkland Eilanden	580	FK	01/01/1900	31/12/9999
Fernando Poo	392		01/01/1900	31/12/9999
Fiji	617	FJ	01/01/1900	31/12/9999
Filippijnen	214	PH	01/01/1900	31/12/9999
Finland	110	FI	01/01/1900	31/12/9999
Frankrijk	111	FR	01/01/1900	31/12/9999
Frans Guyana	581	GF	01/01/1900	31/12/9999
Franse Antillen	481		01/01/1900	31/12/9999
Gabon	312	GA	01/01/1900	31/12/9999
Gambia	313	GM	01/01/1900	31/12/9999
Georgië (Rep.)	253	GE	23/02/1992	31/12/9999
Ghana	314	GH	01/01/1900	31/12/9999
Gibraltar	180	GI	01/01/1900	31/12/9999
Grenada	426	GD	01/01/1900	31/12/9999
Griekenland	114	GR	01/01/1900	31/12/9999
Groenland (D.K.)	498	GL	01/01/1900	31/12/9999
Grondgeb. afh. van Australië	693		01/01/1900	31/12/9999
Grondgeb. afh. van Nieuw- Zeeland	694		01/01/1900	31/12/9999
Grondgeb. onder Amerik. voogdij	691		01/01/1900	31/08/1994
Groot-Brittannië	112	GB	01/01/1900	31/12/9999
Guam	681	GU	01/01/1900	31/12/9999
Guatemala	413	GT	01/01/1900	31/12/9999
Guinea	315	GN	01/01/1900	31/12/9999
Guinee-Bissau	338	GW	01/01/1900	31/12/9999
Guyana	521	GY	01/01/1900	31/12/9999
Haïti	419	HT	01/01/1900	31/12/9999
Hawaï	682		01/01/1900	31/12/9999
Heilige Stoel	133	VA	01/01/1900	31/12/9999
Honduras	414	HN	01/01/1900	31/12/9999
Hong-Kong	234	HK	01/01/1900	31/12/9999
Hong Kong (V.K.)	280		01/01/1900	31/12/9999
Hongarije (Republiek)	138		23/10/1989	31/12/1992
Hongarije (Rep.)	115	HU	01/01/1900	31/12/9999
Ierland Eire	116	IE	01/01/1900	31/12/9999
IJsland	117	IS	01/01/1900	31/12/9999
Ile de Dominica	480		01/01/1900	31/12/9999
India	207	IN	01/01/1900	31/12/9999
Indonesië	208	ID	01/01/1900	31/12/9999
Irak	254	IQ	01/01/1900	31/12/9999
Iran	255	IR	01/01/1900	31/12/9999
Israël	256	IL	01/01/1900	31/12/9999
Italië	128	IT	01/01/1900	31/12/9999

Ivoorkust	309	CI	01/01/1900	31/12/9999
Jamaica	415	JM	01/01/1900	31/12/9999
Japan	209	JP	01/01/1900	31/12/9999
Jemen (Dem. Volksrep.)	265		01/01/1900	21/05/1990
Jemen (Rep.)	263		01/01/1900	21/05/1990
Jemen (Rep.)	270	YE	22/05/1990	31/12/9999
Joegoslavië	169	YU	01/01/1900	24/05/1995
Joegoslavië (Servië-Montenegro)	132	CS	24/05/1995	31/12/9999
Jordanië	257	JO	01/01/1900	31/12/9999
Kaapverdische Eilanden	339	CV	01/01/1900	31/12/9999
Kaapverdische Eilanden	385	CV	01/01/1900	31/12/9999
Kameroen	304	CM	01/01/1900	31/12/9999
Kazachstan (Rep.)	225	KZ	31/12/1991	31/12/9999
Kenya	336	KE	01/01/1900	31/12/9999
Khmerische Rep. Cambodja	202		01/01/1900	01/01/2000
Kirgizstan (Rep.)	226	KG	20/01/1992	31/12/9999
<b>Kiribati</b>	<b>622</b>	<b>KI</b>	<b>01/01/1900</b>	<b>31/12/9999</b>
Kitts and Nevis (V.K.)	494		01/01/1900	31/12/9999
Koeweit Vorstendom	264	KW	01/01/1900	31/12/9999
Kongo (Rep.)	362		01/07/1960	30/11/1971
La Guadeloupe (F.)	496	GP	01/01/1900	31/12/9999
La Martinique (F.)	497	MQ	01/01/1900	31/12/9999
Laos	210	LA	01/01/1900	31/12/9999
Lesotho	301	LS	01/01/1900	31/12/9999
Letland	135	LV	01/01/1900	31/12/9999
Libanon	258	LB	01/01/1900	31/12/9999
Liberia	318	LR	01/01/1900	31/12/9999
Libië	353	LY	01/01/1900	31/12/9999
Liechtenstein	118	LI	01/01/1900	31/12/9999
Litouwen	137	LT	01/01/1900	31/12/9999
Luxemburg (Groot-Hertogdom)	113	LU	01/01/1900	31/12/9999
Maagdeneilanden	486	VG	01/01/1900	01/01/9999
Macao	281	MO	01/01/1900	31/12/9999
Macedonië (Ex-Joegoslavische Rep.)	148	MK	09/04/1993	31/12/9999
Madeira (P.)	399		01/01/1900	31/12/9999
Malawi	358	MW	01/01/1900	31/12/9999
Maldiven	222	MV	01/01/1900	31/12/9999
Maleisië	212	MY	01/01/1900	31/12/9999
Mali	319	ML	01/01/1900	31/12/9999
Malta	119	MT	01/01/1900	31/12/9999
Marokko	354	MA	01/01/1900	31/12/9999
Mauritanië (Islamit. Rep.)	355	MR	01/01/1900	31/12/9999
Mauritius Eiland	317	MU	01/01/1900	31/12/9999
Mexico	416	MX	01/01/1900	31/12/9999
<b>Micronesië</b>	<b>602</b>	<b>FM</b>	<b>01/01/1900</b>	<b>31/12/9999</b>
Moldavië (Rep.)	144	MD	31/12/1991	31/12/9999
Monaco Vorstendom	120	MC	01/01/1900	31/12/9999
Mongolië (Volksrepubliek)	221	MN	01/01/1900	31/12/9999
Montserrat (V.K.)	493	MS	01/01/1900	31/12/9999
Mozambique	340	MZ	01/01/1900	31/12/9999
Mozambique	383	MZ	01/01/1900	31/12/9999
Myanmar (Unie van)	201	MM	01/01/1900	31/12/9999
Namibie	384	NA	01/01/1900	31/12/9999
Nauru	615	NR	01/01/1900	31/12/9999
NAVO	721		01/01/1900	31/12/9999
Nederland	129	NL	01/01/1900	31/12/9999
Nederlands-Guyana	583		01/01/1900	31/12/9999
Nederlandse Antillen	482	AN	01/01/1900	31/12/9999
Nepal	213	NP	01/01/1900	31/12/9999
Ngwane (Koninkrijk Swaziland)	331	SZ	01/01/1900	31/12/9999
Nicaragua	417	NI	01/01/1900	31/12/9999
Nieuw-Caledonië	683	NC	01/01/1900	31/12/9999
Nieuw-Guinea-Papoua	619	PG	01/01/1900	31/12/9999
Nieuw-Zeeland	613	NZ	01/01/1900	31/12/9999
Nieuwe Hebriden	618		01/01/1900	31/12/9999
Niger	321	NE	01/01/1900	31/12/9999

Nigeria (Fed. Rep.)	322	NG	01/01/1900	31/12/9999
Niue-eiland (N-Z.)	685	NU	01/01/1900	31/12/9999
nog niet definitief bewezen	901		01/01/1900	31/12/9999
Noord-Korea (Volksrep.)	219	KP	01/01/1900	31/12/9999
Noorwegen	121	NO	01/01/1900	31/12/9999
Oekraïne (Rep.)	143	UA	31/12/1991	31/12/9999
Oezbekistan (Rep.)	227	UZ	31/12/1991	31/12/9999
Onbekend	999		01/01/1900	31/12/9999
Onbepaald	711		01/01/1900	31/12/9999
Oostenrijk	105	AT	01/01/1900	31/12/9999
Op zee	995		01/01/1900	31/12/9999
Opper-Volta	316		01/01/1900	29/11/1984
OVN-Vluchteling	730		01/01/1900	31/12/9999
OVN onbepaald	741		01/01/1900	31/12/9999
Pakistan	259	PK	01/01/1900	31/12/9999
Palau	679	PW	01/09/1994	31/12/9999
Palestina	271	PS	04/01/2001	31/12/9999
Palestinië	283		01/01/1900	03/01/2001
Panama	418	PA	01/01/1900	31/12/9999
Paraguay	517	PY	01/01/1900	31/12/9999
Peru	518	PE	01/01/1900	31/12/9999
Pitcairn (Gebied. afh. van het V.K.)	692	PN	01/01/1900	31/12/9999
Polen (Republiek)	139		29/12/1989	31/12/1992
Polen (Rep.)	122	PL	01/01/1900	31/12/9999
Polynesië	684	PF	01/01/1900	31/12/9999
Porto Rico Eiland	487	PR	01/01/1900	31/12/9999
Portugal	123	PT	01/01/1900	31/12/9999
Portugees Guinea	391		01/01/1900	31/12/9999
Qatar	267	QA	01/01/1900	31/12/9999
Republiek Djibouti	345	DJ	01/01/1900	31/12/9999
Republiek Sint-Lucia	428	LC	01/01/1900	31/12/9999
Réunion	387	RE	01/01/1900	31/12/9999
Rhodesië	326		01/01/1900	31/12/9999
Roeanda	360		01/01/1900	31/12/9999
Roemenië	124	RO	01/01/1900	31/12/9999
Rusland (Federatie van)	145	RU	27/12/1991	31/12/9999
Rwanda Rep.	327	RW	01/01/1900	31/12/9999
Sahara	388	EH	01/01/1900	31/12/9999
Saint-Pierre et Miquelon (F.)	495	PM	01/01/1900	31/12/9999
Saint Vincent	429	VC	01/01/1900	31/12/9999
Salomoneilanden	623	SB	01/01/1900	31/12/9999
San Marino	125	SM	01/01/1900	31/12/9999
Sao Tomé en Principe (Dem. Rep.)	346	ST	01/01/1900	31/12/9999
Saoedi-Arabië	252	SA	01/01/1900	31/12/9999
Senegal	320	SN	01/01/1900	31/12/9999
Senegambia	348		01/01/1900	31/12/9999
Seychellen (Eilanden)	342	SC	01/01/1900	31/12/9999
Seychellen (Eilanden)	390	SC	01/01/1900	31/12/9999
SHAPE	720		01/01/1900	31/12/9999
Sierra Leone	328	SL	01/01/1900	31/12/9999
Singapore	205	SG	01/01/1900	31/12/9999
Sint-Helena (Eiland)	389	SH	01/01/1900	31/12/9999
Slovaakse Republiek	141	SK	01/01/1993	31/12/9999
Slovenië (Rep.)	147	SI	15/01/1992	31/12/9999
Socialistische Republiek Vietnam	220	VN	01/01/1900	31/12/9999
Soedan	356	SD	01/01/1900	31/12/9999
Somalië (Rep.)	329	SO	01/01/1900	31/12/9999
Spanje	109	ES	01/01/1900	31/12/9999
Sri Lanka	203	LK	01/01/1900	31/12/9999
Stille Oceaan Eilanden	620		01/01/1900	31/12/9999
St. Kitts en Nevis	431	KN	01/01/1900	31/12/9999
Sultanaat Oman	266	OM	01/01/1900	31/12/9999
Suriname	522	SR	01/01/1900	31/12/9999
Swaziland	347	SZ	01/01/1900	31/12/9999
Swaziland	395	SZ	01/01/1900	31/12/9999
Syrië (Syrisch-Arabische)	261	SY	01/01/1900	31/12/9999

Rep.)				
Tadzjikistan (Rep.)	228	TJ	10/01/1992	31/12/9999
Tahiti	688		01/01/1900	31/12/9999
Tanzania Verenigde Rep.	332	TZ	01/01/1900	31/12/9999
Thailand	235	TH	01/01/1900	31/12/9999
Timor	282	TL	01/01/1900	31/12/9999
Togo	334	TG	01/01/1900	31/12/9999
Tokelau (N-Z.)	686	TK	01/01/1900	31/12/9999
Tonga	616	TO	01/01/1900	31/12/9999
Transkei	396		01/01/1900	31/12/9999
Trinidad en Tobago	422	TT	01/01/1900	31/12/9999
Tsjaad	333	TD	01/01/1900	31/12/9999
Tsjechische Republiek	140	CZ	01/01/1993	31/12/9999
Tsjecho-Slovakije	130		01/01/1900	31/12/1992
Tsjecho-Slowakije	171		01/01/1900	31/12/1992
Tunesië	357	TN	01/01/1900	31/12/9999
Turkije	262	TR	01/01/1900	31/12/9999
Turkmenistan (Rep.)	229	TM	31/12/1991	31/12/9999
Turks en Caicos Eilanden	488	TC	01/01/1900	31/12/9999
Tuvalu	621	TV	01/01/1900	31/12/9999
Uganda	323	UG	01/01/1900	31/12/9999
Unie d. Socialist. Sovjetrep.	131		01/01/1900	31/12/1992
Unie d. Socialist. Sovjetrep.	172		01/01/1900	27/12/1991
Uruguay	519	UY	01/01/1900	31/12/9999
Urundi	361		01/01/1900	31/12/9999
Vaderlandsloos	900		01/01/1900	31/12/9999
van Afghaanse herkomst	822		01/01/1900	31/12/9999
van Albanese herkomst	751		01/01/1900	31/12/9999
van Algerijnse herkomst	813		01/01/1900	31/12/9999
van Angolese herkomst	795		01/01/1900	31/12/9999
van Argentijnse herkomst	748		01/01/1900	31/12/9999
van Armeense herkomst	781		01/01/1900	31/12/9999
van Azerbaidzjaanse herkomst	855		01/01/1900	31/12/9999
van Bahreïnse herkomst	868		01/01/1900	31/12/9999
van Bangladeshische herkomst	837		01/01/1900	31/12/9999
van Benijnse herkomst	840		01/01/1900	31/12/9999
van Bhutanese herkomst	864		01/01/1900	31/12/9999
van Birmaanse herkomst	826		01/01/1900	31/12/9999
van Boliviaanse herkomst	804		01/01/1900	31/12/9999
van bosnische herkomst	853		01/01/1900	31/12/9999
van Braziliaanse herkomst	797		01/01/1900	31/12/9999
van Bulgaarse herkomst	754		01/01/1900	31/12/9999
van Burundische herkomst	791		01/01/1900	31/12/9999
van Cambodjaanse herkomst	750		01/01/1900	31/12/9999
van Centraalafrikaanse herkomst	862		01/01/1900	31/12/9999
van Chileense herkomst	749		01/01/1900	31/12/9999
van Chinese herkomst	782		01/01/1900	31/12/9999
van Columbiaanse herkomst	816		01/01/1900	31/12/9999
van Congolese herkomst	859		01/01/1900	31/12/9999
van Croatische herkomst	755		01/01/1900	31/12/9999
van Cubaanse herkomst	783		01/01/1900	31/12/9999
van Djiboutiaanse herkomst	871		01/01/1900	31/12/9999
van Dominicaanse herkomst	747		01/01/1900	31/12/9999
van Duitse herkomst	752		01/01/1900	31/12/9999
van Ecuadoriaanse herkomst	836		01/01/1900	31/12/9999
van Egyptische herkomst	784		01/01/1900	31/12/9999
van Estische herkomst	758		01/01/1900	31/12/9999
van Ethiopische herkomst	800		01/01/1900	31/12/9999
van Filippijnse herkomst	835		01/01/1900	31/12/9999
van Finse herkomst	759		01/01/1900	31/12/9999
van Franse herkomst	809		01/01/1900	31/12/9999
van Georgische herkomst	760		01/01/1900	31/12/9999
van Ghanese herkomst	815		01/01/1900	31/12/9999
van Griekse herkomst	761		01/01/1900	31/12/9999
van Guatemalaanse	829		01/01/1900	31/12/9999

herkomst			
van Guineebissause	869	01/01/1900	31/12/9999
herkomst			
van Guinese herkomst	802	01/01/1900	31/12/9999
van Guyanese herkomst	805	01/01/1900	31/12/9999
van Haïtiaanse herkomst	793	01/01/1900	31/12/9999
van herkomst uit de	773	01/01/1900	31/12/9999
U.S.S.R.			
van herkomst uit de vrijstad	756	01/01/1900	31/12/9999
Danzig			
van Hongaarse herkomst	762	01/01/1900	31/12/9999
van Indische herkomst	832	01/01/1900	31/12/9999
van Indonesische herkomst	801	01/01/1900	31/12/9999
van Iraakse herkomst	785	01/01/1900	31/12/9999
van Iraanse herkomst	819	01/01/1900	31/12/9999
van Israëlische herkomst	814	01/01/1900	31/12/9999
van Italiaanse herkomst	763	01/01/1900	31/12/9999
van Jemenitische herkomst	790	01/01/1900	31/12/9999
van Joegoslavische	774	01/01/1900	31/12/9999
herkomst			
van Jordaanse herkomst	798	01/01/1900	31/12/9999
van Kaapverdise	830	01/01/1900	31/12/9999
herkomst			
van Kameroenische	838	01/01/1900	31/12/9999
herkomst			
van Kazakhstaanse	866	01/01/1900	31/12/9999
herkomst			
van Keniaanse herkomst	857	01/01/1900	31/12/9999
van Khmerische herkomst	806	01/01/1900	31/12/9999
van Kirgizische herkomst	872	01/01/1900	31/12/9999
van Koeweitse herkomst	867	01/01/1900	31/12/9999
van Kongolese herkomst	780	01/01/1900	31/12/9999
(Brazzaville)			
van Koreaanse herkomst	808	01/01/1900	31/12/9999
van Laotische herkomst	803	01/01/1900	31/12/9999
van Letse herkomst	764	01/01/1900	31/12/9999
van Libanese herkomst	786	01/01/1900	31/12/9999
van Liberiaanse herkomst	849	01/01/1900	31/12/9999
van Libische herkomst	831	01/01/1900	31/12/9999
van Litouwse herkomst	765	01/01/1900	31/12/9999
van Macedonische herkomst	792	01/01/1900	31/12/9999
van Malagassische	827	01/01/1900	31/12/9999
herkomst			
van Maleise herkomst	833	01/01/1900	31/12/9999
van Malinese herkomst	861	01/01/1900	31/12/9999
van Marokkaanse herkomst	796	01/01/1900	31/12/9999
van Mauritaanse herkomst	848	01/01/1900	31/12/9999
van Moldavische herkomst	858	01/01/1900	31/12/9999
van Mozambiekse herkomst	825	01/01/1900	31/12/9999
van Myanmarese herkomst	870	01/01/1900	31/12/9999
van Namibische herkomst	828	01/01/1900	31/12/9999
van Nicaraguaanse	843	01/01/1900	31/12/9999
herkomst			
van nigeraanse herkomst	852	01/01/1900	31/12/9999
van Nigeriaanse herkomst	794	01/01/1900	31/12/9999
van Oegandese herkomst	776	01/01/1900	31/12/9999
Van Oekraïense herkomst	772	01/01/1900	31/12/9999
van oezbekistaanse	854	01/01/1900	31/12/9999
herkomst			
van Oostenrijkse herkomst	753	01/01/1900	31/12/9999
van Pakistaanse herkomst	777	01/01/1900	31/12/9999
van Palestijnse herkomst	787	01/01/1900	31/12/9999
van Panamese herkomst	841	01/01/1900	31/12/9999
van Paraguayaanse herkomst	811	01/01/1900	31/12/9999
van Peruaanse herkomst	810	01/01/1900	31/12/9999
van Poolse herkomst	766	01/01/1900	31/12/9999
van Portugese herkomst	767	01/01/1900	31/12/9999
van Roemeense herkomst	768	01/01/1900	31/12/9999
van Ruandese herkomst	775	01/01/1900	31/12/9999
van Russische herkomst	769	01/01/1900	31/12/9999



van Salvadoriaanse herkomst	820		01/01/1900	31/12/9999
van Saoedische herkomst	817		01/01/1900	31/12/9999
van Senegalese herkomst	856		01/01/1900	31/12/9999
van Servische herkomst	770		01/01/1900	31/12/9999
van Sloveense herkomst	860		01/01/1900	31/12/9999
van Soedanese herkomst	824		01/01/1900	31/12/9999
van Somalische herkomst	821		01/01/1900	31/12/9999
van Spaanse herkomst	757		01/01/1900	31/12/9999
van Srilankaanse herkomst	839		01/01/1900	31/12/9999
van Syrische herkomst	788		01/01/1900	31/12/9999
van Tanzaniaanse herkomst	812		01/01/1900	31/12/9999
van Thaise herkomst	834		01/01/1900	31/12/9999
van Tibetaanse herkomst	842		01/01/1900	31/12/9999
van Togose herkomst	847		01/01/1900	31/12/9999
van Tsjadische herkomst	823		01/01/1900	31/12/9999
van Tsjechische herkomst	771		01/01/1900	31/12/9999
van Tunesische herkomst	745		01/01/1900	31/12/9999
van Turkse herkomst	789		01/01/1900	31/12/9999
van Uruguayaanse herkomst	746		01/01/1900	31/12/9999
van Vietnameese herkomst	778		01/01/1900	31/12/9999
van Witruissische herkomst	863		01/01/1900	31/12/9999
van Zairese herkomst	779		01/01/1900	31/12/9999
van Zuidafrikaanse herkomst	818		01/01/1900	31/12/9999
Vanuatu	624	VU	01/01/1900	31/12/9999
Venezuela	520	VE	01/01/1900	31/12/9999
Verenigde Arabische Emiraten	260	AE	01/01/1900	31/12/9999
Verenigde Staten van Amerika	402	US	01/01/1900	31/12/9999
Vluchteling	700		01/01/1900	31/12/9999
Wallis en Futuna (F.)	689	WF	01/01/1900	31/12/9999
West-Samoa	614	WS	01/01/1900	31/12/9999
Zaire (Republiek)	364		01/12/1971	16/05/1997
Zambia	335	ZM	01/01/1900	31/12/9999
Zimbabwe	344	ZW	01/01/1900	31/12/9999
Zuid-Afrika Rep.	325	ZA	01/01/1900	31/12/9999
Zuid-Korea (Rep.)	206	KR	01/01/1900	31/12/9999
Zuid-Vietnam	217		01/01/1900	31/12/1992
Zuid-Vietnam	279		01/01/1900	02/07/1976
Zweden	126	SE	01/01/1900	31/12/9999
Zwitserland	127	CH	01/01/1900	31/12/9999

**Bold: nieuw gegeven**

*Cursief: gewijzigd gegeven*

**DMFAPPL- Bijlagen nummer 8: Codificatie van arbeidstijdgegevens**  
**Versie: 2006/2**

---

**Publicatiedatum:**

30/05/2006

**Inhoud van de bijlage:** 



AN2005-3-NI8.pdf



AN2005-3-NI8.doc



AN2005-3-NI8.xls



AN2005-3-NL8.tx



AN2005-3-NL8.xr

Code	Omschrijving	DMFA	ASR	DMFA PPL	Geldig vanaf trimester	Geldig tot trimester	Begindatum geldigheid	Einddatum geldigheid
1	alle arbeidstijdgegevens gedekt door loon met RSZ-bijdragen, met uitzondering van de wettelijke en bijkomende vakantie van arbeiders	Yes	Yes	Yes	2003/1	9999/4	01/01/1900	01/01/9999
2	wettelijke vakantie voor arbeiders	Yes	Yes	Yes	2003/1	9999/4	01/01/1900	01/01/9999
3	bijkomende vakantie voor arbeiders	Yes	Yes	No	2003/1	9999/4	01/01/1900	01/01/9999
4	afwezigheid eerste dag wegens slecht weer bouwbedrijf (onvolledig loon)	Yes	Yes	No	2003/1	9999/4	01/01/1900	01/01/9999
5	betaald educatief verlof	Yes	Yes	No	2003/1	9999/4	01/01/1900	01/01/9999
10	gewaarborgd loon tweede week, feestdagen en vervangingsdagen tijdens periode van tijdelijke werkloosheid, functie van rechter sociale zaken	Yes	Yes	Yes	2003/1	9999/4	01/01/1900	01/01/9999
11	arbeidsongeschiktheid met aanvulling of voorschot overeenkomstig de CAO 12bis/13bis	Yes	Yes	Yes	2003/1	9999/4	01/01/1900	01/01/9999
12	vakantie krachtens algemeen verbindend verklaarde CAO of inhaalrust bouwbedrijf of inhaalrust handel in brandstoffen	Yes	Yes	No	2003/1	9999/4	01/01/1900	01/01/9999
13	sociale promotie	Yes	Yes	Yes	2003/1	9999/4	01/01/1900	01/01/9999
20	onbezoldigde dagen inhaalrust in het raam van maatregelen tot vermindering van de arbeidstijd met verhoogde uurloon	Yes	Yes	No	2003/1	9999/4	01/01/1900	01/01/9999
21	de dagen staking/lock-out	Yes	Yes	Yes	2003/1	9999/4	01/01/1900	01/01/9999
22	syndicale opdracht	Yes	Yes	Yes	2003/1	9999/4	01/01/1900	01/01/9999
23	carensdag	Yes	Yes	Yes	2003/1	9999/4	01/01/1900	01/01/9999
24	verlof om dwingende redenen zonder behoud van loon - voor de onthaalouders, onbezoldigde vakantiedagen (maximum 20) en wettelijke feestdagen wanneer er geen kinderopvang is	Yes	Yes	Yes	2003/1	9999/4	01/01/1900	01/01/9999
25	burgerplichten zonder behoud van loon, openbaar mandaat	Yes	Yes	Yes	2003/1	9999/4	01/01/1900	01/01/9999
26	militieverplichtingen	Yes	Yes	No	2003/1	9999/4	01/01/1900	01/01/9999
30	alle arbeidstijdgegevens waarvoor de werkgever geen loon of vergoeding betaalt, met uitzondering van deze die onder een andere code vermeld worden	Yes	Yes	Yes	2003/1	9999/4	01/01/1900	01/01/9999
50	ziekte (ziekte of ongeval van gemeen recht en profylactisch verlof)	Yes	Yes	Yes	2003/1	9999/4	01/01/1900	01/01/9999
51	moederschapsbescherming (= moederschapsbescherming, moederschapsrust en in vaderschapsverlof omgezet moederschapsverlof bij overlijden of hospitalisatie van de moeder) en borstvoedingspauzes (CAO nr. 80)	Yes	Yes	Yes	2003/1	9999/4	01/01/1900	01/01/9999
52	vaderschaps- of adoptieverlof (te gebruiken voor al de door uitkeringsverzekering betaalde dagen die volgen op de drie door de werkgever betaalde dagen)	Yes	Yes	Yes	2003/1	9999/4	01/01/1900	01/01/9999

Code	Omschrijving	DMFA	ASR	DMFA PPL	Geldig vanaf trimester	Geldig tot trimester	Begindatum geldigheid	Einddatum geldigheid
60	arbeidsongeval	Yes	Yes	Yes	2003/1	9999/4	01/01/1900	01/01/9999
61	beroepsziekte	Yes	Yes	Yes	2003/1	9999/4	01/01/1900	01/01/9999
70	tijdelijke werkloosheid andere dan de codes 71 en 72	Yes	Yes	Yes	2003/1	9999/4	01/01/1900	01/01/9999
71	specifieke code economische werkloosheid	Yes	Yes	Yes	2003/1	9999/4	01/01/1900	01/01/9999
72	specifieke code voor tijdelijke werkloosheid ingevolge slecht weer	Yes	Yes	Yes	2003/1	9999/4	01/01/1900	01/01/9999
73	code jeugdvakantiedagen	Yes	Yes	Yes	2003/1	9999/4	01/01/1900	01/01/9999
74	minderprestaties van de erkende onthaalouder, te wijten aan de afwezigheid van kinderen die normaal zouden worden opgevangen, maar die niet zijn komen opdagen door omstandigheden buiten de wil van de onthaalouder om	Yes	Yes	Yes	2003/2	9999/4	01/04/2003	01/01/9999
<b>301</b>	<b>alle arbeidstijdgegevens gedekt door loon met vrijstelling van socialezekerheidsbijdragen, met uitzondering van deze die onder een andere code vermeld worden</b>	<b>No</b>	<b>Yes</b>	<b>Yes</b>	<b>2003/1</b>	<b>9999/4</b>	<b>01/01/1900</b>	<b>01/01/9999</b>

**DMFAPPL- Bijlagen nummer 11: Identificatie van het formulier**  
**Versie: 2006/2**

---

**Publicatiedatum:**

30/05/2006

**Inhoud van de bijlage:** 



AN2005-3-NL11.pdf



AN2005-3-NL11.doc



AN2005-3-NL11.xls



AN2005-3-NL11.txt



AN2005-3-NL11.xml

Code	Omschrijving	Begindatum geldigheid	Einddatum geldigheid
AADD501	Aanvraag aangifte	01/01/1900	01/01/9999
ACRF001	Ontvangstbewijs	01/01/1900	01/01/9999
AOAT001	Arbeidsongevallen scenario 1 - aangifte van een arbeidsongeval	01/01/1900	01/01/9999
AOAT002	Arbeidsongevallen scenario 2 - maandelijkse rapportering	01/01/1900	01/01/9999
AOAT003	Arbeidsongevallen scenario 3 - mededeling van werkhervatting	01/01/1900	01/01/9999
BZMP001	Beroepsziekten scenario 1 - Gemachtigde aanvraag - verwijdering van een zwangere werkneemster- privé-sector	01/01/1900	01/01/9999
DMFA	Multifunctionele kwartaalaangifte betreffende een bij RSZ aangesloten werkgever	01/01/1900	01/01/9999
DMFADB	Antwoord op een aanvraag tot consultatie van de laatste situatie van een multifunctionele aangifte	01/01/1900	01/01/9999
DMFANOT	Wijzigende notificatie met betrekking tot een multifunctionele aangifte	01/01/1900	01/01/9999
DMFAPID	Identificatiegegevens in de DB DmfA van een oorspronkelijk DmfA aangifte	01/01/1900	01/01/9999
DMFAPPL	Multifunctionele kwartaalaangifte betreffende een bij RSZPPO aangesloten werkgever	01/01/1900	01/01/9999
DMFAREQ	Aanvraag tot consultatie van de laatste situatie van een multifunctionele aangifte	01/01/1900	01/01/9999
DMFAUPD	Wijzigende aangifte met betrekking tot een multifunctionele aangifte betreffende een bij RSZ aangesloten werkgever	01/01/1900	01/01/9999
NOTI001	Notificatie doorgestuurd als antwoord op een aangifte	01/01/1900	01/01/9999
<b>IDFLUX</b>	<b>Identificatiegegevens bestemd voor de werkgever</b>	<b>01/01/1900</b>	<b>01/01/9999</b>
PPLCAL	Notificatie van berekening DMFAPPL	01/01/1900	01/01/9999
PPLUPD	Wijzigende aangifte met betrekking tot een multifunctionele aangifte betreffende een bij RSZPPO aangesloten werkgever	01/01/1900	01/01/9999
<b>RORE</b>	<b>Routing Regels - communicatie van de sociale secretariaten en Full Service Center naar de sociale zekerheid, in verband met het beheer van bestemming (en kanaal) van berichten.</b>	<b>01/01/1900</b>	<b>01/01/9999</b>
TWCT001	Mededeling van tijdelijke werkloosheid door de werkgever	01/01/1900	01/01/9999
WECH001	Werkloosheid scenario 1 - Aangifte einde arbeidsovereenkomst of voltijds brugpensioen / Arbeidsbewijs	01/01/1900	01/01/9999
WECH002	Werkloosheid scenario 2 - Jaarlijkse aangifte tijdelijke werkloosheid	01/01/1900	01/01/9999
WECH003	Werkloosheid scenario 3 - Aangifte aanvang deeltijdse arbeid met behoud van rechten	01/01/1900	01/01/9999
WECH004	Werkloosheid scenario 4 - Aangifte halftijds brugpensioen	01/01/1900	01/01/9999
WECH005	Werkloosheid scenario 5 - Maandelijkse aangifte uren tijdelijke werkloosheid	01/01/1900	01/01/9999
WECH006	Werkloosheid scenario 6 - Maandelijkse aangifte van deeltijdse arbeid voor de berekening van de inkomensgarantie-uitkering	01/01/1900	01/01/9999
WECH007	Werkloosheid scenario 7 - Maandelijkse aangifte van arbeid als werknemer tewerkgesteld in een beschermde werkplaats	01/01/1900	01/01/9999
WECH008	Werkloosheid scenario 8 - Maandelijkse aangifte van arbeid in het kader van een activeringsprogramma	01/01/1900	01/01/9999
WECH009	Werkloosheid scenario 9 - Aangifte voor het vaststellen van het recht op jeugdvakantie	01/01/1900	01/01/9999
WECH010	Werkloosheid scenario 10 - Maandelijkse aangifte van de uren jeugdvakantie	01/01/1900	01/01/9999
ZIMA001	Uitkeringen Scenario 1 - Aangifte van arbeidsongeschiktheid, moederschapsrust, volledige werkverwijdering als maatregel inzake moederschapsbescherming, gedeeltelijke werkverwijdering als maatregel inzake moederschapsbescherming, vaderschapsverlof (art. 39, zesde lid arbeidswet van 16.3.1971), vaderschapsverlof (art. 30, § 2 wet van 3 juli 1978 betreffende de arbeidsovereenkomsten) en adoptieverlof.	01/01/1900	01/01/9999
ZIMA002	Uitkeringen scenario 2 - Maandelijkse aangifte in geval van hervatting van aangepaste arbeid in de loop van een periode van arbeidsongeschiktheid, uitoefening van aangepaste arbeid in het kader van een maatregel inzake moederschapsbescherming en voortzetting van een activiteit bij één van de twee werkgevers wanneer de werkneemster bij twee verschillende werkgevers tewerkgesteld is en slechts van het werk verwijderd wordt bij één van deze twee werkgevers.	01/01/1900	01/01/9999
ZIMA003	Uitkeringen scenario 3 - Attest met het oog op de vergoeding van de borstvoedingspauzes	01/01/1900	01/01/9999
ZIMA005	Uitkeringen scenario 5 - Aangifte van de vakantiedagen van een bediende	01/01/1900	01/01/9999
ZIMA006	Uitkeringen scenario 6 - Aangifte van werkhervatting	01/01/1900	01/01/9999

**DMFAPPL- Bijlagen nummer 21: Lijst codes werknemersstatuut**  
**Versie: 2006/2**

---

**Publicatiedatum:**

30/05/2006

**Inhoud van de bijlage:** 



AN2005-4-NL21.pdf



AN2005-4-NL21.doc



AN2005-4-NL21.xls



AN2005-4-NL21.txt



AN2005-4-NL21.xml

Code	RSZ	RSZ-PPO	Omschrijving	Opmerking	Geldig vanaf trimester	Geldig tot trimester	Geldig vanaf	Geldig tot
A	Yes	No	Artiest	Het gaat om muzikanten en schouwspelartiesten, of zij nu tewerkgesteld zijn in het kader van een arbeidsovereenkomst of presteren in omstandigheden gelijkaardig aan die van een arbeidsovereenkomst, zoals gedefinieerd in artikel 3.2° van het KB van 28 november 1969.	1900/1	2003/2	01/01/1900	30/06/2003
B	No	Yes	Vrijwillige brandweerlieden		1900/1	9999/4	01/01/1900	31/12/9999
C	No	Yes	Conciërges	Het gaat om de huisbewaarder of de toezichthouder in een gebouw, waarin hij inwonend is	1900/1	9999/4	01/01/1900	31/12/9999
CM	Yes	No	Militair kandidaat		1900/1	2003/4	01/01/1900	31/12/2003
D	Yes	No	Thuiswerker	Het gaat om thuiswerkers, zoals zij gedefinieerd worden in artikel 3.4° van het KB van 28 november 1969 tot uitvoering van de wet van 27 juni 1969 ter herziening van het wetsbesluit van 28 december 1944 betreffende de sociale zekerheid der werknemers.	1900/1	9999/4	01/01/1900	31/12/9999
E	No	Yes	Personeel van de onderwijsinstellingen	<b>Het gaat om alle werknemers van de onderwijsinstellingen met uitzondering van deze vermeld met een andere code (= niet enkel het onderwijzend personeel, maar ook het administratief personeel, de werknemers die middagtoezicht houden, de busbegeleiders...)</b>	1900/1	9999/4	01/01/1900	31/12/9999
LP	Yes	Yes	Werknemers met gelimiteerde prestaties	Het zijn de werknemers die verbonden zijn met de werkgever met een contract van korte duur en voor een tewerkstelling die per dag niet de gewoonlijke dagduur bereikt. Het betreft hier bijvoorbeeld extra's in de horeca, monitoren in de socioculturele sector,... die voor slechts enkele uren worden aangeworven.	2003/1	9999/4	01/01/2003	31/12/9999
M	No	Yes	Geneesheren		1900/1	9999/4	01/01/1900	31/12/9999
P	No	Yes	Politiepersoneel		1900/1	9999/4	01/01/1900	31/12/9999
PC	No	Yes	Burgerpersoneel van de politie		1900/1	9999/4	01/01/1900	31/12/9999
S	Yes	Yes	Seizoenarbeider	Het gaat om werknemers die arbeidsperiodes van beperkte duur verrichten, hetzij omwille van de seizoensgebonden aard van het werk, hetzij omdat de bedrijven die hen aanwerven verplicht zijn personeel te rekruteren ter versterking op	1900/1	9999/4	01/01/1900	31/12/9999



Code	RSZ	RSZ-PPO	Omschrijving	Opmerking	Geldig vanaf trimester	Geldig tot trimester	Geldig vanaf	Geldig tot
				bepaalde momenten van het jaar.				
SP	No	Yes	Beroepsbrandweerlieden		1900/1	9999/4	01/01/1900	31/12/9999
T	Yes	Yes	Tijdelijk	Het gaat om werknemers aangeworven in het kader van een contract van bepaalde duur om te kunnen voorzien in de vervanging van een vaste werknemer of om te beantwoorden aan een tijdelijke toename van het werk of om de uitvoering van een uitzonderlijk werk te verzekeren (dit heeft geen betrekking op de uitzendkrachten die via een uitzendbureau ter beschikking worden gesteld van een werkgever).	1900/1	9999/4	01/01/1900	31/12/9999
V	No	Yes	Verzorgend, verplegend en paramedisch personeel	Het gaat om het verplegend en verzorgend personeel (verplegers, vroedvrouwen, verzorg(st)ers ...) en het paramedisch personeel	1900/1	9999/4	01/01/1900	31/12/9999

**DMFAPPL- Bijlagen nummer 23: Lijst van postcodes en gemeenten in 30 posities**  
**Versie: 2006/2**

---

**Publicatiedatum:**

30/05/2006

**Inhoud van de bijlage:** 



AN2002-1-1NI23.pdf



AN2002-1-1NI23.doc



AN2002-1-1NI23.xls



AN2002-1-1NI23.txt



AN2002-1-1NI23.xml

Postcode	Gemeente	Vanaf	Tot
1000	Brussel	1/01/2000	31/12/9999
1005	Ver.Verg. Gem. Gemeensch.com.	1/01/1900	31/12/9999
1005	Brusselse Hoofdstedelijke Raad	1/01/1900	31/12/9999
1006	Raad Vl. Gemeenschapscom.	1/01/1900	31/12/9999
1007	Assemblée de la Com. Comm. Fr.	1/01/1900	31/12/9999
1008	Kamer van Volksvertegenw.	1/01/1900	31/12/9999
1009	Brussel Belgische Senaat	1/01/1900	31/12/9999
1010	Rijksadministratief Centrum	1/01/1900	31/12/9999
1011	Vlaamse Raad -Vlaams Parlement	1/01/1900	31/12/9999
1012	Parlement de la Communauté fr.	1/01/1900	31/12/9999
1020	Laken	1/01/1900	31/12/9999
1030	Schaarbeek	1/01/1900	31/12/9999
1031	Christelijke Soc. Organisaties	1/01/1900	31/12/9999
1040	Etterbeek	1/01/1900	31/12/9999
1041	International Press Center	1/01/1900	31/12/9999
1043	Brussel VRT	1/01/1900	31/12/9999
1044	Brussel RTBF	1/01/1900	31/12/9999
1045	DIV (uitsluitend roze form.)	1/01/1900	31/12/9999
1047	Brussel Europees Parlement	1/01/1900	31/12/9999
1048	Brussel Europese Unie - Raad	1/01/1900	31/12/9999
1049	Europese Unie - Commissie	1/01/1900	31/12/9999
1050	Elsene	1/01/1900	31/12/9999
1060	Sint-Gillis	1/01/1900	31/12/9999
1070	Anderlecht	1/01/1900	31/12/9999
1080	Sint-Jans-Molenbeek	1/01/1900	31/12/9999
1081	Koekelberg	1/01/1900	31/12/9999
1082	Sint-Agatha-Berchem	1/01/1900	31/12/9999
1083	Ganshoren	1/01/1900	31/12/9999
1090	Jette	1/01/1900	31/12/9999
1100	Brussel Postcheque	1/01/1900	31/12/9999
1105	Brussel SOC	1/01/1900	31/12/9999
1110	Brussel NAVO - NATO	1/01/1900	31/12/9999
1120	Neder-over-Heembeek (Bru.)	1/01/1900	31/12/9999
1130	Haren (Bru.)	1/01/1900	31/12/9999
1140	Evere	1/01/1900	31/12/9999
1150	Sint-Pieters-Woluwe	1/01/1900	31/12/9999
1160	Oudergem	1/01/1900	31/12/9999
1170	Watermaal-Bosvoorde	1/01/1900	31/12/9999
1180	Ukkel	1/01/1900	31/12/9999
1190	Vorst	1/01/1900	31/12/9999
1200	Sint-Lambrechts-Woluwe	1/01/1900	31/12/9999
1201	Brussel RTL-TVI	1/01/1900	31/12/9999
1210	Sint-Joost-ten-Node	1/01/1900	31/12/9999
1300	Limal	1/01/1900	31/12/9999
1300	Waver	1/01/1900	31/12/9999
1301	Bierges	1/01/1900	31/12/9999
1310	Terhulpen	1/01/1900	31/12/9999
1315	Glimes	1/01/1900	31/12/9999
1315	Incourt	1/01/1900	31/12/9999
1315	Opprebais	1/01/1900	31/12/9999
1315	Pièrebais	1/01/1900	31/12/9999
1315	Roux-Miroir	1/01/1900	31/12/9999
1320	Bevekom	1/01/1900	31/12/9999
1320	Hamme-Mille	1/01/1900	31/12/9999
1320	l'Ecluse	1/01/1900	31/12/9999
1320	Nodebais	1/01/1900	31/12/9999
1320	Tourinnes-la-Grosse	1/01/1900	31/12/9999
1325	Bonlez	1/01/1900	31/12/9999
1325	Chaumont-Gistoux	1/01/1900	31/12/9999
1325	Corroy-le-Grand	1/01/1900	31/12/9999
1325	Dion-Valmont	1/01/1900	31/12/9999
1325	Longueville	1/01/1900	31/12/9999
1330	Rixensart	1/01/1900	31/12/9999
1331	Rosières	1/01/1900	31/12/9999
1332	Genval	1/01/1900	31/12/9999
1340	Ottignies-Louvain-la-Neuve	1/01/1900	31/12/9999
1340	Ottignies	1/01/1900	31/12/9999
1341	Céroux-Mousty	1/01/1900	31/12/9999
1342	Limelette	1/01/1900	31/12/9999

Postcode	Gemeente	Vanaf	Tot
1348	Louvain-la-Neuve	1/01/1900	31/12/9999
1348	Mont-Saint-Guibert	1/01/1900	31/12/9999
1348	Site Universitaire	1/01/1900	31/12/9999
1350	Enines	1/01/1900	31/12/9999
1350	Folx-lesCaves	1/01/1900	31/12/9999
1350	Jandrain-Jandrenouille	1/01/1900	31/12/9999
1350	Jauche	1/01/1900	31/12/9999
1350	Marilles	1/01/1900	31/12/9999
1350	Noduwez	1/01/1900	31/12/9999
1350	Orp-Jauche	1/01/1900	31/12/9999
1350	Orp-le-Grand	1/01/1900	31/12/9999
1357	Hélécine	1/01/1900	31/12/9999
1357	Linsmeau	1/01/1900	31/12/9999
1357	Neerheylysssem	1/01/1900	31/12/9999
1357	Opheylysssem	1/01/1900	31/12/9999
1360	Malèves-Sainte-Marie-Wastines	1/01/1900	31/12/9999
1360	Orbais	1/01/1900	31/12/9999
1360	Perwijs	1/01/1900	31/12/9999
1360	Thorembais-les-Béguines	1/01/1900	31/12/9999
1360	Thorembais-Saint-Trond	1/01/1900	31/12/9999
1367	Autre-Eglise	1/01/1900	31/12/9999
1367	Bomal (Br.W.)	1/01/1900	31/12/9999
1367	Geest-Gérompont-Petit-Rosière	1/01/1900	31/12/9999
1367	Gérompont	1/01/1900	31/12/9999
1367	Grand-Rosière-Hottomont	1/01/1900	31/12/9999
1367	Huppaye	1/01/1900	31/12/9999
1367	Mont-Saint-André	1/01/1900	31/12/9999
1367	Ramilies	1/01/1900	31/12/9999
1367	Ramillies	1/01/1900	31/12/9999
1367	Ramillies-Offus	1/01/1900	31/12/9999
1370	Dongelberg	1/01/1900	31/12/9999
1370	Geldenaken	1/01/1900	31/12/9999
1370	Jauchette	1/01/1900	31/12/9999
1370	Jodoigne-Souveraine	1/01/1900	31/12/9999
1370	Lathuy	1/01/1900	31/12/9999
1370	Mélin	1/01/1900	31/12/9999
1370	Piétrain	1/01/1900	31/12/9999
1370	Saint-Jean-Geest	1/01/1900	31/12/9999
1370	Saint-Remy-Geest	1/01/1900	31/12/9999
1370	Zétrud-Lumay	1/01/1900	31/12/9999
1380	Couture-Saint-Germain	1/01/1900	31/12/9999
1380	Lasne	1/01/1900	31/12/9999
1380	Lasne-Chapelle-Saint-Lambert	1/01/1900	31/12/9999
1380	Maransart	1/01/1900	31/12/9999
1380	Ohain	1/01/1900	31/12/9999
1380	Plancenoit	1/01/1900	31/12/9999
1390	Archennes	1/01/1900	31/12/9999
1390	Biez	1/01/1900	31/12/9999
1390	Bossut-Gottechain	1/01/1900	31/12/9999
1390	Graven	1/01/1900	31/12/9999
1390	Nethen	1/01/1900	31/12/9999
1400	Monstreux	1/01/1900	31/12/9999
1400	Nijvel	1/01/1900	31/12/9999
1400	Petit-Roeulx-lez-Nivelles	1/01/1900	31/12/9999
1401	Baulers	1/01/1900	31/12/9999
1402	Thines	1/01/1900	31/12/9999
1404	Bornival	1/01/1900	31/12/9999
1410	Waterloo	1/01/1900	31/12/9999
1414	Waterloo Promo-Control	1/01/1900	31/12/9999
1420	Eigenbrakel	1/01/1900	31/12/9999
1421	Ophain-Bois-Seigneur-Isaac	1/01/1900	31/12/9999
1428	Lillois-Witterzée	1/01/1900	31/12/9999
1430	Bierghes	1/01/1900	31/12/9999
1430	Quenast	1/01/1900	31/12/9999
1430	Rebecq	1/01/1900	31/12/9999
1430	Rebecq-Rognon	1/01/1900	31/12/9999
1435	Corbais	1/01/1900	31/12/9999
1435	Hévillers	1/01/1900	31/12/9999
1435	Mont-Saint-Guibert	1/01/1900	31/12/9999
1440	Kasteelbrakel	1/01/1900	31/12/9999

Postcode	Gemeente	Vanaf	Tot
1440	Wauthier-Braine	1/01/1900	31/12/9999
1450	Chastre	1/01/1900	31/12/9999
1450	Chastre-Villeroux-Blanmont	1/01/1900	31/12/9999
1450	Cortil-Noirmont	1/01/1900	31/12/9999
1450	Gentinne	1/01/1900	31/12/9999
1450	Saint-Géry	1/01/1900	31/12/9999
1457	Nil-Saint-Vincent-Saint-Martin	1/01/1900	31/12/9999
1457	Tourinnes-Saint-Lambert	1/01/1900	31/12/9999
1457	Walhain	1/01/1900	31/12/9999
1457	Walhain-Saint-Paul	1/01/1900	31/12/9999
1460	Itter	1/01/1900	31/12/9999
1460	Virginal-Samme	1/01/1900	31/12/9999
1461	Haut-Ittre	1/01/1900	31/12/9999
1470	Baisy-Thy	1/01/1900	31/12/9999
1470	Bousval	1/01/1900	31/12/9999
1470	Genepiën	1/01/1900	31/12/9999
1471	Loupoigne	1/01/1900	31/12/9999
1472	Vieux-Genappe	1/01/1900	31/12/9999
1473	Glabais	1/01/1900	31/12/9999
1474	Ways	1/01/1900	31/12/9999
1476	Houtain-le-Val	1/01/1900	31/12/9999
1480	Clabecq	1/01/1900	31/12/9999
1480	Oisquercq	1/01/1900	31/12/9999
1480	Saintes	1/01/1900	31/12/9999
1480	Tubeke	1/01/1900	31/12/9999
1490	Court-Saint-Etienne	1/01/1900	31/12/9999
1495	Marbais (Br.W.)	1/01/1900	31/12/9999
1495	Mellery	1/01/1900	31/12/9999
1495	Sart-Dames-Avelines	1/01/1900	31/12/9999
1495	Tilly	1/01/1900	31/12/9999
1495	Villers-la-Ville	1/01/1900	31/12/9999
1500	Halle	1/01/1900	31/12/9999
1501	Buizingen	1/01/1900	31/12/9999
1502	Lembeek	1/01/1900	31/12/9999
1540	Herfelingen	1/01/1900	31/12/9999
1540	Herne	1/01/1900	31/12/9999
1541	Sint-Pieters-Kapelle (VI.Br.)	1/01/1900	31/12/9999
1547	Bever	1/01/1900	31/12/9999
1560	Hoeilaart	1/01/1900	31/12/9999
1570	Galmaarden	1/01/1900	31/12/9999
1570	Tollembeek	1/01/1900	31/12/9999
1570	Vollezele	1/01/1900	31/12/9999
1600	Oudenaken	1/01/1900	31/12/9999
1600	Sint-Laureins-Berchem	1/01/1900	31/12/9999
1600	Sint-Pieters-Leeuw	1/01/1900	31/12/9999
1601	Ruisbroek (VI.Br.)	1/01/1900	31/12/9999
1602	Vlezenbeek	1/01/1900	31/12/9999
1620	Drogenbos	1/01/1900	31/12/9999
1630	Linkebeek	1/01/1900	31/12/9999
1640	Sint-Genesius-Rode	1/01/1900	31/12/9999
1650	Beersel	1/01/1900	31/12/9999
1651	Lot	1/01/1900	31/12/9999
1652	Alsemberg	1/01/1900	31/12/9999
1653	Dworp	1/01/1900	31/12/9999
1654	Huizingen	1/01/1900	31/12/9999
1670	Bogaarden	1/01/1900	31/12/9999
1670	Heikruis	1/01/1900	31/12/9999
1670	Pepingen	1/01/1900	31/12/9999
1671	Elingen	1/01/1900	31/12/9999
1673	Beert	1/01/1900	31/12/9999
1674	Bellingen	1/01/1900	31/12/9999
1700	Dilbeek	1/01/1900	31/12/9999
1700	Sint-Martens-Bodegem	1/01/1900	31/12/9999
1700	Sint-Ulriks-Kapelle	1/01/1900	31/12/9999
1701	Itterbeek	1/01/1900	31/12/9999
1702	Groot-Bijgaarden	1/01/1900	31/12/9999
1703	Schepdaal	1/01/1900	31/12/9999
1730	Asse	1/01/1900	31/12/9999
1730	Bekkerzeel	1/01/1900	31/12/9999
1730	Kobbegeem	1/01/1900	31/12/9999

Postcode	Gemeente	Vanaf	Tot
1730	Mollem	1/01/1900	31/12/9999
1731	Relegem	1/01/1900	31/12/9999
1731	Zellik	1/01/1900	31/12/9999
1740	Ternat	1/01/1900	31/12/9999
1741	Wambeek	1/01/1900	31/12/9999
1742	Sint-Katherina-Lombeek	1/01/1900	31/12/9999
1745	Mazenzele	1/01/1900	31/12/9999
1745	Opwijk	1/01/1900	31/12/9999
1750	Gaasbeek	1/01/1900	31/12/9999
1750	Lennik	1/01/1900	31/12/9999
1750	Sint-Kwintens-Lennik	1/01/1900	31/12/9999
1750	Sint-Martens-Lennik	1/01/1900	31/12/9999
1755	Gooik	1/01/1900	31/12/9999
1755	Kester	1/01/1900	31/12/9999
1755	Leerbeek	1/01/1900	31/12/9999
1755	Oetingen	1/01/1900	31/12/9999
1760	Onze-Lieve-Vrouw-Lombeek	1/01/1900	31/12/9999
1760	Pamel	1/01/1900	31/12/9999
1760	Roosdaal	1/01/1900	31/12/9999
1760	Strijtem	1/01/1900	31/12/9999
1761	Borchtlombeek	1/01/1900	31/12/9999
1770	Liedekerke	1/01/1900	31/12/9999
1780	Wemmel	1/01/1900	31/12/9999
1785	Brussegem	1/01/1900	31/12/9999
1785	Hamme (Vl.Br.)	1/01/1900	31/12/9999
1785	Merchtem	1/01/1900	31/12/9999
1790	Affligem	1/01/1900	31/12/9999
1790	Essene	1/01/1900	31/12/9999
1790	Hekelgem	1/01/1900	31/12/9999
1790	Teralfene	1/01/1900	31/12/9999
1800	Peutie	1/01/1900	31/12/9999
1800	Vilvoorde	1/01/1900	31/12/9999
1804	Vilvoorde Cargovil	1/01/1900	31/12/9999
1818	Vilvoorde VTM	1/01/1900	31/12/9999
1820	Melsbroek	1/01/1900	31/12/9999
1820	Perk	1/01/1900	31/12/9999
1820	Steenokkerzeel	1/01/1900	31/12/9999
1830	Machelen (Vl.Br.)	1/01/1900	31/12/9999
1831	Diegem	1/01/1900	31/12/9999
1840	Londerzeel	1/01/1900	31/12/9999
1840	Malderen	1/01/1900	31/12/9999
1840	Steenhuffel	1/01/1900	31/12/9999
1850	Grimbergen	1/01/1900	31/12/9999
1851	Humbeek	1/01/1900	31/12/9999
1852	Beigem	1/01/1900	31/12/9999
1853	Strombeek-Bever	1/01/1900	31/12/9999
1860	Meise	1/01/1900	31/12/9999
1861	Wolvertem	1/01/1900	31/12/9999
1880	Kapelle-op-den-Bos	1/01/1900	31/12/9999
1880	Nieuwenrode	1/01/1900	31/12/9999
1880	Ramsdonk	1/01/1900	31/12/9999
1910	Berg (Vl.Br.)	1/01/1900	31/12/9999
1910	Buken	1/01/1900	31/12/9999
1910	Kampenhout	1/01/1900	31/12/9999
1910	Nederokkerzeel	1/01/1900	31/12/9999
1930	Nossegem	1/01/1900	31/12/9999
1930	Zaventem	1/01/1900	31/12/9999
1931	Brucargo	1/01/1900	31/12/9999
1932	Sint-Stevens-Woluwe	1/01/1900	31/12/9999
1933	Sterrebeek	1/01/1900	31/12/9999
1934	Brussel - Luchthaven Remailing	1/01/1900	31/12/9999
1950	Kraainem	1/01/1900	31/12/9999
1970	Wezembeek-Oppem	1/01/1900	31/12/9999
1980	Eppegem	1/01/1900	31/12/9999
1980	Zemst	1/01/1900	31/12/9999
1981	Hofstade (Vl.Br.)	1/01/1900	31/12/9999
1982	Elewijt	1/01/1900	31/12/9999
1982	Weerde	1/01/1900	31/12/9999
2000	Antwerpen	1/01/1900	31/12/9999
2018	Antwerpen	1/01/1900	31/12/9999

Postcode	Gemeente	Vanaf	Tot
2020	Antwerpen	1/01/1900	31/12/9999
2030	Antwerpen	1/01/1900	31/12/9999
2040	Berendrecht	1/01/1900	31/12/9999
2040	Lillo	1/01/1900	31/12/9999
2040	Zandvliet	1/01/1900	31/12/9999
2050	Antwerpen	1/01/1900	31/12/9999
2060	Antwerpen	1/01/1900	31/12/9999
2070	Burcht	1/01/1900	31/12/9999
2070	Zwijndrecht	1/01/1900	31/12/9999
2100	Deurne (Antwerpen)	1/01/1900	31/12/9999
2110	Wijnegem	1/01/1900	31/12/9999
2140	Borgerhout (Antwerpen)	1/01/1900	31/12/9999
2150	Borsbeek (Antw.)	1/01/1900	31/12/9999
2160	Wommelgem	1/01/1900	31/12/9999
2170	Merksem (Antwerpen)	1/01/1900	31/12/9999
2180	Ekeren (Antwerpen)	1/01/1900	31/12/9999
2200	Herentals	1/01/1900	31/12/9999
2200	Morkhoven	1/01/1900	31/12/9999
2200	Noorderwijk	1/01/1900	31/12/9999
2220	Hallaar	1/01/1900	31/12/9999
2220	Heist-op-den-Berg	1/01/1900	31/12/9999
2221	Booischoot	1/01/1900	31/12/9999
2222	Itegem	1/01/1900	31/12/9999
2222	Wiekevorst	1/01/1900	31/12/9999
2223	Schriek	1/01/1900	31/12/9999
2230	Herselt	1/01/1900	31/12/9999
2230	Ramsel	1/01/1900	31/12/9999
2235	Houtvenne	1/01/1900	31/12/9999
2235	Hulshout	1/01/1900	31/12/9999
2235	Westmeerbeek	1/01/1900	31/12/9999
2240	Massenhoven	1/01/1900	31/12/9999
2240	Viersel	1/01/1900	31/12/9999
2240	Zandhoven	1/01/1900	31/12/9999
2242	Pulderbos	1/01/1900	31/12/9999
2243	Pulle	1/01/1900	31/12/9999
2250	Olen	1/01/1900	31/12/9999
2260	Oevel	1/01/1900	31/12/9999
2260	Tongerlo (Antw.)	1/01/1900	31/12/9999
2260	Westerlo	1/01/1900	31/12/9999
2260	Zoerle-Parwijs	1/01/1900	31/12/9999
2270	Herenthout	1/01/1900	31/12/9999
2275	Gierle	1/01/1900	31/12/9999
2275	Lille	1/01/1900	31/12/9999
2275	Poederlee	1/01/1900	31/12/9999
2275	Wechelderzande	1/01/1900	31/12/9999
2280	Grobbendonk	1/01/1900	31/12/9999
2288	Bouwel	1/01/1900	31/12/9999
2290	Vorselaar	1/01/1900	31/12/9999
2300	Turnhout	1/01/1900	31/12/9999
2310	Rijkvorsel	1/01/1900	31/12/9999
2320	Hoogstraten	1/01/1900	31/12/9999
2321	Meer	1/01/1900	31/12/9999
2322	Minderhout	1/01/1900	31/12/9999
2323	Wortel	1/01/1900	31/12/9999
2328	Meerle	1/01/1900	31/12/9999
2330	Merksplas	1/01/1900	31/12/9999
2340	Beerse	1/01/1900	31/12/9999
2340	Vlimmeren	1/01/1900	31/12/9999
2350	Vosselaar	1/01/1900	31/12/9999
2360	Oud-Turnhout	1/01/1900	31/12/9999
2370	Arendonk	1/01/1900	31/12/9999
2380	Ravels	1/01/1900	31/12/9999
2381	Weelde	1/01/1900	31/12/9999
2382	Poppel	1/01/1900	31/12/9999
2387	Baarle-Hertog	1/01/1900	31/12/9999
2390	Malle	1/01/1900	31/12/9999
2390	Oostmalle	1/01/1900	31/12/9999
2390	Westmalle	1/01/1900	31/12/9999
2400	Mol	1/01/1900	31/12/9999
2430	Eindhout	1/01/1900	31/12/9999

Postcode	Gemeente	Vanaf	Tot
2430	Laakdal	1/01/1900	31/12/9999
2430	Vorst (Kempen)	1/01/1900	31/12/9999
2431	Varendonk	1/01/1900	31/12/9999
2431	Veerle	1/01/1900	31/12/9999
2440	Geel	1/01/1900	31/12/9999
2450	Meerhout	1/01/1900	31/12/9999
2460	Kasterlee	1/01/1900	31/12/9999
2460	Lichtaart	1/01/1900	31/12/9999
2460	Tielen	1/01/1900	31/12/9999
2470	Retie	1/01/1900	31/12/9999
2480	Dessel	1/01/1900	31/12/9999
2490	Balen	1/01/1900	31/12/9999
2491	Olmen	1/01/1900	31/12/9999
2500	Koningshooikt	1/01/1900	31/12/9999
2500	Lier	1/01/1900	31/12/9999
2520	Brochem	1/01/1900	31/12/9999
2520	Emblem	1/01/1900	31/12/9999
2520	Oelegem	1/01/1900	31/12/9999
2520	Ranst	1/01/1900	31/12/9999
2530	Boechout	1/01/1900	31/12/9999
2531	Vremde	1/01/1900	31/12/9999
2540	Hove	1/01/1900	31/12/9999
2547	Lint	1/01/1900	31/12/9999
2550	Kontich	1/01/1900	31/12/9999
2550	Waarloos	1/01/1900	31/12/9999
2560	Bevel	1/01/1900	31/12/9999
2560	Kessel	1/01/1900	31/12/9999
2560	Nijlen	1/01/1900	31/12/9999
2570	Duffel	1/01/1900	31/12/9999
2580	Beerzel	1/01/1900	31/12/9999
2580	Putte	1/01/1900	31/12/9999
2590	Berlaar	1/01/1900	31/12/9999
2590	Gestel	1/01/1900	31/12/9999
2600	Berchem (Antwerpen)	1/01/1900	31/12/9999
2610	Wilrijk (Antwerpen)	1/01/1900	31/12/9999
2620	Hemiksem	1/01/1900	31/12/9999
2627	Schelle	1/01/1900	31/12/9999
2630	Aartselaar	1/01/1900	31/12/9999
2640	Mortsel	1/01/1900	31/12/9999
2650	Edegem	1/01/1900	31/12/9999
2660	Hoboken (Antwerpen)	1/01/1900	31/12/9999
2800	Mechelen	1/01/1900	31/12/9999
2800	Walem	1/01/1900	31/12/9999
2801	Heffen	1/01/1900	31/12/9999
2811	Hombeek	1/01/1900	31/12/9999
2811	Leest	1/01/1900	31/12/9999
2812	Muizen (Mechelen)	1/01/1900	31/12/9999
2820	Bonheiden	1/01/1900	31/12/9999
2820	Rijmenam	1/01/1900	31/12/9999
2830	Blaasveld	1/01/1900	31/12/9999
2830	Heindonk	1/01/1900	31/12/9999
2830	Tisselt	1/01/1900	31/12/9999
2830	Willebroek	1/01/1900	31/12/9999
2840	Reet	1/01/1900	31/12/9999
2840	Rumst	1/01/1900	31/12/9999
2840	Terhagen	1/01/1900	31/12/9999
2845	Niel	1/01/1900	31/12/9999
2850	Boom	1/01/1900	31/12/9999
2860	Sint-Katelijne-Waver	1/01/1900	31/12/9999
2861	Onze-Lieve-Vrouw-Waver	1/01/1900	31/12/9999
2870	Breendonk	1/01/1900	31/12/9999
2870	Liezele	1/01/1900	31/12/9999
2870	Puurs	1/01/1900	31/12/9999
2870	Ruisbroek (Antw.)	1/01/1900	31/12/9999
2880	Bornem	1/01/1900	31/12/9999
2880	Hingene	1/01/1900	31/12/9999
2880	Mariekerke (Bornem)	1/01/1900	31/12/9999
2880	Weert	1/01/1900	31/12/9999
2890	Lippelo	1/01/1900	31/12/9999
2890	Oppuurs	1/01/1900	31/12/9999



Postcode	Gemeente	Vanaf	Tot
2890	Sint-Amands	1/01/1900	31/12/9999
2900	Schoten	1/01/1900	31/12/9999
2910	Essen	1/01/1900	31/12/9999
2920	Kalmthout	1/01/1900	31/12/9999
2930	Brasschaat	1/01/1900	31/12/9999
2940	Hoevenen	1/01/1900	31/12/9999
2940	Stabroek	1/01/1900	31/12/9999
2950	Kapellen (Antw.)	1/01/1900	31/12/9999
2960	Brecht	1/01/1900	31/12/9999
2960	Sint-Job-in-'t-Goor	1/01/1900	31/12/9999
2960	Sint-Lenaarts	1/01/1900	31/12/9999
2970	's Gravenwezel	1/01/1900	31/12/9999
2970	Schilde	1/01/1900	31/12/9999
2980	Halle (Kempen)	1/01/1900	31/12/9999
2980	Zoersel	1/01/1900	31/12/9999
2990	Loenhout	1/01/1900	31/12/9999
2990	Wuustwezel	1/01/1900	31/12/9999
3000	Leuven	1/01/1900	31/12/9999
3001	Heverlee	1/01/1900	31/12/9999
3010	Kessel-Lo	1/01/1900	31/12/9999
3012	Wilsele	1/01/1900	31/12/9999
3018	Wijgmaal (Vl.Br.)	1/01/1900	31/12/9999
3020	Herent	1/01/1900	31/12/9999
3020	Veltem-Beisem	1/01/1900	31/12/9999
3020	Winksele	1/01/1900	31/12/9999
3040	Huldenberg	1/01/1900	31/12/9999
3040	Loonbeek	1/01/1900	31/12/9999
3040	Neerijse	1/01/1900	31/12/9999
3040	Ottenburg	1/01/1900	31/12/9999
3040	Sint-Agatha-Rode	1/01/1900	31/12/9999
3050	Oud-Heverlee	1/01/1900	31/12/9999
3051	Sint-Joris-Weert	1/01/1900	31/12/9999
3052	Blanden	1/01/1900	31/12/9999
3053	Haasrode	1/01/1900	31/12/9999
3054	Vaalbeek	1/01/1900	31/12/9999
3060	Bertem	1/01/1900	31/12/9999
3060	Korbeek-Dijle	1/01/1900	31/12/9999
3061	Leefdaal	1/01/1900	31/12/9999
3070	Kortenberg	1/01/1900	31/12/9999
3071	Erps-Kwerps	1/01/1900	31/12/9999
3078	Everberg	1/01/1900	31/12/9999
3078	Meerbeek	1/01/1900	31/12/9999
3080	Duisburg	1/01/1900	31/12/9999
3080	Tervuren	1/01/1900	31/12/9999
3080	Vosseem	1/01/1900	31/12/9999
3090	Overijse	1/01/1900	31/12/9999
3110	Rotselaar	1/01/1900	31/12/9999
3111	Wezemaal	1/01/1900	31/12/9999
3118	Werchter	1/01/1900	31/12/9999
3120	Tremelo	1/01/1900	31/12/9999
3128	Baal	1/01/1900	31/12/9999
3130	Begijnendijk	1/01/1900	31/12/9999
3130	Betekom	1/01/1900	31/12/9999
3140	Keerbergen	1/01/1900	31/12/9999
3150	Haacht	1/01/1900	31/12/9999
3150	Tildonk	1/01/1900	31/12/9999
3150	Wespelaar	1/01/1900	31/12/9999
3190	Boortmeerbeek	1/01/1900	31/12/9999
3191	Hever	1/01/1900	31/12/9999
3200	Aarschot	1/01/1900	31/12/9999
3200	Gelrode	1/01/1900	31/12/9999
3201	Langdorp	1/01/1900	31/12/9999
3202	Rillaar	1/01/1900	31/12/9999
3210	Linden	1/01/1900	31/12/9999
3210	Lubbeek	1/01/1900	31/12/9999
3211	Binkom	1/01/1900	31/12/9999
3212	Pellenberg	1/01/1900	31/12/9999
3220	Holsbeek	1/01/1900	31/12/9999
3220	Kortrijk-Dutsel	1/01/1900	31/12/9999
3220	Sint-Pieters-Rode	1/01/1900	31/12/9999

Postcode	Gemeente	Vanaf	Tot
3221	Nieuwrode	1/01/1900	31/12/9999
3270	Scherpenheuvel	1/01/1900	31/12/9999
3270	Scherpenheuvel-Zichem	1/01/1900	31/12/9999
3271	Averbode	1/01/1900	31/12/9999
3271	Zichem	1/01/1900	31/12/9999
3272	Messelbroek	1/01/1900	31/12/9999
3272	Testelt	1/01/1900	31/12/9999
3290	Deurne (Vl.Br.)	1/01/1900	31/12/9999
3290	Diest	1/01/1900	31/12/9999
3290	Schaffen	1/01/1900	31/12/9999
3290	Webbekom	1/01/1900	31/12/9999
3293	Kaggevinne	1/01/1900	31/12/9999
3294	Molendste	1/01/1900	31/12/9999
3300	Bost	1/01/1900	31/12/9999
3300	Goetsenhoven	1/01/1900	31/12/9999
3300	Hakendover	1/01/1900	31/12/9999
3300	Kumtich	1/01/1900	31/12/9999
3300	Oorbeek	1/01/1900	31/12/9999
3300	Oplinter	1/01/1900	31/12/9999
3300	Sint-Margriete-Houtem (Tienen)	1/01/1900	31/12/9999
3300	Tienen	1/01/1900	31/12/9999
3300	Vissenaken	1/01/1900	31/12/9999
3320	Hoegaarden	1/01/1900	31/12/9999
3320	Meldert (Vl.Br.)	1/01/1900	31/12/9999
3321	Outgaarden	1/01/1900	31/12/9999
3350	Drieslinter	1/01/1900	31/12/9999
3350	Lintier	1/01/1900	31/12/9999
3350	Melkwezer	1/01/1900	31/12/9999
3350	Neerhespen	1/01/1900	31/12/9999
3350	Orsmaal-Gussenhoven	1/01/1900	31/12/9999
3350	Wommersom	1/01/1900	31/12/9999
3360	Bierbeek	1/01/1900	31/12/9999
3360	Korbeek-Lo	1/01/1900	31/12/9999
3360	Lovenjoel	1/01/1900	31/12/9999
3360	Opvelp	1/01/1900	31/12/9999
3370	Boutersem	1/01/1900	31/12/9999
3370	Kerkom	1/01/1900	31/12/9999
3370	Neervelp	1/01/1900	31/12/9999
3370	Roosbeek	1/01/1900	31/12/9999
3370	Verrijck	1/01/1900	31/12/9999
3370	Willebringen	1/01/1900	31/12/9999
3380	Bunsbeek	1/01/1900	31/12/9999
3380	Glabbek-Zuurbemde	1/01/1900	31/12/9999
3381	Kapellen (Vl.Br.)	1/01/1900	31/12/9999
3384	Attenrode	1/01/1900	31/12/9999
3390	Houwaart	1/01/1900	31/12/9999
3390	Sint-Joris-Winge	1/01/1900	31/12/9999
3390	Tielt-Winge	1/01/1900	31/12/9999
3390	Tielt (Vl.Br.)	1/01/1900	31/12/9999
3391	Meensel-Kiezezem	1/01/1900	31/12/9999
3400	Eliksem	1/01/1900	31/12/9999
3400	Ezemaal	1/01/1900	31/12/9999
3400	Laar	1/01/1900	31/12/9999
3400	Landen	1/01/1900	31/12/9999
3400	Neerwinden	1/01/1900	31/12/9999
3400	Overwinden	1/01/1900	31/12/9999
3400	Rumsdorp	1/01/1900	31/12/9999
3400	Wange	1/01/1900	31/12/9999
3401	Waasmont	1/01/1900	31/12/9999
3401	Walsbets	1/01/1900	31/12/9999
3401	Walshoutem	1/01/1900	31/12/9999
3401	Wezeren	1/01/1900	31/12/9999
3404	Attenhoven	1/01/1900	31/12/9999
3404	Neerlanden	1/01/1900	31/12/9999
3440	Budingen	1/01/1900	31/12/9999
3440	Dormaal	1/01/1900	31/12/9999
3440	Halle-Booienhoven	1/01/1900	31/12/9999
3440	Helen-Bos	1/01/1900	31/12/9999
3440	Zoutleeuw	1/01/1900	31/12/9999
3450	Geetbets	1/01/1900	31/12/9999

Postcode	Gemeente	Vanaf	Tot
3450	Grazen	1/01/1900	31/12/9999
3454	Rummen	1/01/1900	31/12/9999
3460	Assent	1/01/1900	31/12/9999
3460	Bekkevoort	1/01/1900	31/12/9999
3461	Molenbeek-Wersbeek	1/01/1900	31/12/9999
3470	Kortenaken	1/01/1900	31/12/9999
3470	Ransberg	1/01/1900	31/12/9999
3471	Hoeleden	1/01/1900	31/12/9999
3472	Kersbeek-Miskom	1/01/1900	31/12/9999
3473	Waanrode	1/01/1900	31/12/9999
3500	Hasselt	1/01/1900	31/12/9999
3500	Sint-Lambrechts-Herk	1/01/1900	31/12/9999
3501	Wimmertingen	1/01/1900	31/12/9999
3510	Kermt (Hasselt)	1/01/1900	31/12/9999
3510	Spalbeek	1/01/1900	31/12/9999
3511	Kuringen	1/01/1900	31/12/9999
3511	Stokrooie	1/01/1900	31/12/9999
3512	Stevoort	1/01/1900	31/12/9999
3520	Zonhoven	1/01/1900	31/12/9999
3530	Helchteren	1/01/1900	31/12/9999
3530	Houthalen	1/01/1900	31/12/9999
3530	Houthalen-Helchteren	1/01/1900	31/12/9999
3540	Berbroek	1/01/1900	31/12/9999
3540	Donk	1/01/1900	31/12/9999
3540	Herk-de-Stad	1/01/1900	31/12/9999
3540	Schulen	1/01/1900	31/12/9999
3545	Halen	1/01/1900	31/12/9999
3545	Loksbergen	1/01/1900	31/12/9999
3545	Zelem	1/01/1900	31/12/9999
3550	Heusden-Zolder	1/01/1900	31/12/9999
3550	Heusden (Limb.)	1/01/1900	31/12/9999
3550	Zolder	1/01/1900	31/12/9999
3560	Linkhout	1/01/1900	31/12/9999
3560	Lummen	1/01/1900	31/12/9999
3560	Meldert (Limb.)	1/01/1900	31/12/9999
3570	Alken	1/01/1900	31/12/9999
3580	Beringen	1/01/1900	31/12/9999
3581	Beverlo	1/01/1900	31/12/9999
3582	Koersel	1/01/1900	31/12/9999
3583	Paal	1/01/1900	31/12/9999
3590	Diepenbeek	1/01/1900	31/12/9999
3600	Genk	1/01/1900	31/12/9999
3620	Gellik	1/01/1900	31/12/9999
3620	Lanaken	1/01/1900	31/12/9999
3620	Neerharen	1/01/1900	31/12/9999
3620	Veldwezelt	1/01/1900	31/12/9999
3621	Rekem	1/01/1900	31/12/9999
3630	Eisden	1/01/1900	31/12/9999
3630	Leut	1/01/1900	31/12/9999
3630	Maasmechelen	1/01/1900	31/12/9999
3630	Mechelen-aan-de-Maas	1/01/1900	31/12/9999
3630	Meeswijk	1/01/1900	31/12/9999
3630	Opgrimbie	1/01/1900	31/12/9999
3630	Vucht	1/01/1900	31/12/9999
3631	Boorseme	1/01/1900	31/12/9999
3631	Uikhoven	1/01/1900	31/12/9999
3640	Kessenich	1/01/1900	31/12/9999
3640	Kinrooi	1/01/1900	31/12/9999
3640	Molenbeersel	1/01/1900	31/12/9999
3640	Ophoven	1/01/1900	31/12/9999
3650	Dilsen-Stokkem	1/01/1900	31/12/9999
3650	Elen	1/01/1900	31/12/9999
3650	Lanklaar	1/01/1900	31/12/9999
3650	Rotem	1/01/1900	31/12/9999
3650	Stokkem	1/01/1900	31/12/9999
3660	Opglabbeek	1/01/1900	31/12/9999
3665	As	1/01/1900	31/12/9999
3668	Niel-bij-As	1/01/1900	31/12/9999
3670	Ellikom	1/01/1900	31/12/9999
3670	Gruitrode	1/01/1900	31/12/9999

Postcode	Gemeente	Vanaf	Tot
3670	Meeuwen	1/01/1900	31/12/9999
3670	Meeuwen-Gruitrode	1/01/1900	31/12/9999
3670	Neerglabbeek	1/01/1900	31/12/9999
3670	Wijshagen	1/01/1900	31/12/9999
3680	Maaseik	1/01/1900	31/12/9999
3680	Neeroeteren	1/01/1900	31/12/9999
3680	Opoeteren	1/01/1900	31/12/9999
3690	Zutendaal	1/01/1900	31/12/9999
3700	's Herenelderen	1/01/1900	31/12/9999
3700	Berg (Limb.)	1/01/1900	31/12/9999
3700	Diets-Heur	1/01/1900	31/12/9999
3700	Haren (Tongeren)	1/01/1900	31/12/9999
3700	Henis	1/01/1900	31/12/9999
3700	Kolmont (Tongeren)	1/01/1900	31/12/9999
3700	Koninksem	1/01/1900	31/12/9999
3700	Lauw	1/01/1900	31/12/9999
3700	Mal	1/01/1900	31/12/9999
3700	Neerrepen	1/01/1900	31/12/9999
3700	Nerem	1/01/1900	31/12/9999
3700	Overrepen (Kolmont)	1/01/1900	31/12/9999
3700	Piringen (Haren)	1/01/1900	31/12/9999
3700	Riksingen	1/01/1900	31/12/9999
3700	Rutten	1/01/1900	31/12/9999
3700	Sluizen	1/01/1900	31/12/9999
3700	Tongeren	1/01/1900	31/12/9999
3700	Vreren	1/01/1900	31/12/9999
3700	Widooie (Haren)	1/01/1900	31/12/9999
3717	Herstappe	1/01/1900	31/12/9999
3720	Kortessem	1/01/1900	31/12/9999
3721	Vliermaalroot	1/01/1900	31/12/9999
3722	Wintershoven	1/01/1900	31/12/9999
3723	Guigoven	1/01/1900	31/12/9999
3724	Vliermaal	1/01/1900	31/12/9999
3730	Hoeselt	1/01/1900	31/12/9999
3730	Romershoven	1/01/1900	31/12/9999
3730	Sint-Huibrechts-Hern	1/01/1900	31/12/9999
3730	Werm	1/01/1900	31/12/9999
3732	Schalkhoven	1/01/1900	31/12/9999
3740	Beverst	1/01/1900	31/12/9999
3740	Bilzen	1/01/1900	31/12/9999
3740	Eigenbilzen	1/01/1900	31/12/9999
3740	Grote-Spouwen	1/01/1900	31/12/9999
3740	Hees	1/01/1900	31/12/9999
3740	Kleine-Spouwen	1/01/1900	31/12/9999
3740	Mopertingen	1/01/1900	31/12/9999
3740	Munsterbilzen	1/01/1900	31/12/9999
3740	Rijkhoven	1/01/1900	31/12/9999
3740	Rosmeer	1/01/1900	31/12/9999
3740	Spouwen	1/01/1900	31/12/9999
3740	Waltwilder	1/01/1900	31/12/9999
3742	Martenslinde	1/01/1900	31/12/9999
3746	Hoelbeek	1/01/1900	31/12/9999
3770	Genoelselderen	1/01/1900	31/12/9999
3770	Herderen	1/01/1900	31/12/9999
3770	Kanne	1/01/1900	31/12/9999
3770	Membruggen	1/01/1900	31/12/9999
3770	Millen	1/01/1900	31/12/9999
3770	Riemst	1/01/1900	31/12/9999
3770	Val-Meer	1/01/1900	31/12/9999
3770	Vlijtingen	1/01/1900	31/12/9999
3770	Vroenhoven	1/01/1900	31/12/9999
3770	Zichen-Zussen-Bolder	1/01/1900	31/12/9999
3790	Moelingen	1/01/1900	31/12/9999
3790	Sint-Martens-Voeren	1/01/1900	31/12/9999
3790	Voeren	1/01/1900	31/12/9999
3791	Remersdaal	1/01/1900	31/12/9999
3792	Sint-Pieters-Voeren	1/01/1900	31/12/9999
3793	Teuven	1/01/1900	31/12/9999
3798	s Gravenvoeren	1/01/1900	31/12/9999
3800	Aalst (Limb.)	1/01/1900	31/12/9999

Postcode	Gemeente	Vanaf	Tot
3800	Brustem	1/01/1900	31/12/9999
3800	Engelmanshoven	1/01/1900	31/12/9999
3800	Gelinden	1/01/1900	31/12/9999
3800	Groot-Gelmen	1/01/1900	31/12/9999
3800	Halmaal	1/01/1900	31/12/9999
3800	Kerkom-bij-Sint-Truiden	1/01/1900	31/12/9999
3800	Ordingen	1/01/1900	31/12/9999
3800	Sint-Truiden	1/01/1900	31/12/9999
3800	Zepperen	1/01/1900	31/12/9999
3803	Duras	1/01/1900	31/12/9999
3803	Gorseem	1/01/1900	31/12/9999
3803	Runkelen	1/01/1900	31/12/9999
3803	Wilderen	1/01/1900	31/12/9999
3806	Velm	1/01/1900	31/12/9999
3830	Berlingen	1/01/1900	31/12/9999
3830	Wellen	1/01/1900	31/12/9999
3831	Herten	1/01/1900	31/12/9999
3832	Ulbeek	1/01/1900	31/12/9999
3840	Bommershoven (Haren)	1/01/1900	31/12/9999
3840	Borgloon	1/01/1900	31/12/9999
3840	Broekom	1/01/1900	31/12/9999
3840	Gors-Opleeuw	1/01/1900	31/12/9999
3840	Gotem	1/01/1900	31/12/9999
3840	Groot-Loon	1/01/1900	31/12/9999
3840	Haren (Borgloon)	1/01/1900	31/12/9999
3840	Hendrieken	1/01/1900	31/12/9999
3840	Hoepertingen	1/01/1900	31/12/9999
3840	Jesseren (Kolmont)	1/01/1900	31/12/9999
3840	Kerniel	1/01/1900	31/12/9999
3840	Kolmont (Borgloon)	1/01/1900	31/12/9999
3840	Kuttekoven	1/01/1900	31/12/9999
3840	Rijkel	1/01/1900	31/12/9999
3840	Voort	1/01/1900	31/12/9999
3850	Binderveld	1/01/1900	31/12/9999
3850	Kozen	1/01/1900	31/12/9999
3850	Nieuwerkerken (Limb.)	1/01/1900	31/12/9999
3850	Wijer	1/01/1900	31/12/9999
3870	Batsheers	1/01/1900	31/12/9999
3870	Bovelingen	1/01/1900	31/12/9999
3870	Gutschoven	1/01/1900	31/12/9999
3870	Heers	1/01/1900	31/12/9999
3870	Heks	1/01/1900	31/12/9999
3870	Horpmaal	1/01/1900	31/12/9999
3870	Klein-Gelmen	1/01/1900	31/12/9999
3870	Mechelen-Bovelingen	1/01/1900	31/12/9999
3870	Mettekoven	1/01/1900	31/12/9999
3870	Opheers	1/01/1900	31/12/9999
3870	Rukkelingen-Loon	1/01/1900	31/12/9999
3870	Vechmaal	1/01/1900	31/12/9999
3870	Veulen	1/01/1900	31/12/9999
3890	Boekhout	1/01/1900	31/12/9999
3890	Gingelom	1/01/1900	31/12/9999
3890	Jeuk	1/01/1900	31/12/9999
3890	Kortijs	1/01/1900	31/12/9999
3890	Montenaken	1/01/1900	31/12/9999
3890	Niel-bij-Sint-Truiden	1/01/1900	31/12/9999
3890	Vorsen	1/01/1900	31/12/9999
3891	Borlo	1/01/1900	31/12/9999
3891	Buvingen	1/01/1900	31/12/9999
3891	Mielen-Boven-Aalst	1/01/1900	31/12/9999
3891	Muizen (Limb.)	1/01/1900	31/12/9999
3900	Overpelt	1/01/1900	31/12/9999
3910	Neerpelt	1/01/1900	31/12/9999
3910	Sint-Huibrechts-Lille	1/01/1900	31/12/9999
3920	Lommel	1/01/1900	31/12/9999
3930	Achel	1/01/1900	31/12/9999
3930	Hamont	1/01/1900	31/12/9999
3930	Hamont-Achel	1/01/1900	31/12/9999
3940	Hechtel	1/01/1900	31/12/9999
3940	Hechtel-Eksel	1/01/1900	31/12/9999

Postcode	Gemeente	Vanaf	Tot
3941	Eksel	1/01/1900	31/12/9999
3945	Ham	1/01/1900	31/12/9999
3945	Kwaadmechelen	1/01/1900	31/12/9999
3945	Oostham	1/01/1900	31/12/9999
3950	Bocholt	1/01/1900	31/12/9999
3950	Kaulille	1/01/1900	31/12/9999
3950	Reppel	1/01/1900	31/12/9999
3960	Beek	1/01/1900	31/12/9999
3960	Bree	1/01/1900	31/12/9999
3960	Gerdingen	1/01/1900	31/12/9999
3960	Opitter	1/01/1900	31/12/9999
3960	Tongerlo (Limb.)	1/01/1900	31/12/9999
3970	Leopoldsburg	1/01/1900	31/12/9999
3971	Heppen	1/01/1900	31/12/9999
3980	Tessenderlo	1/01/1900	31/12/9999
3990	Grote-Brogel	1/01/1900	31/12/9999
3990	Kleine-Brogel	1/01/1900	31/12/9999
3990	Peer	1/01/1900	31/12/9999
3990	Wijchmaal	1/01/1900	31/12/9999
4000	Glain	1/01/1900	31/12/9999
4000	Luik	1/01/1900	31/12/9999
4000	Rocourt	1/01/1900	31/12/9999
4020	Bressoux	1/01/1900	31/12/9999
4020	Jupille-sur-Meuse	1/01/1900	31/12/9999
4020	Luik	1/01/1900	31/12/9999
4020	Wandre	1/01/1900	31/12/9999
4030	Grivegnée	1/01/1900	31/12/9999
4031	Angleur	1/01/1900	31/12/9999
4032	Chênee	1/01/1900	31/12/9999
4040	Herstal	1/01/1900	31/12/9999
4041	Milmort	1/01/1900	31/12/9999
4041	Vottem	1/01/1900	31/12/9999
4042	Liers	1/01/1900	31/12/9999
4050	Chaufontaine	1/01/1900	31/12/9999
4051	Vaux-sous-Chèvremont	1/01/1900	31/12/9999
4052	Beaufays	1/01/1900	31/12/9999
4053	Embourg	1/01/1900	31/12/9999
4090	BSD (Belg. Strijdkr. Duitsl.)	1/01/1900	31/12/9999
4100	Bonnelles	1/01/1900	31/12/9999
4100	Seraing	1/01/1900	31/12/9999
4101	Jemeppe-sur-Meuse	1/01/1900	31/12/9999
4102	Ougrée	1/01/1900	31/12/9999
4120	Ehein	1/01/1900	31/12/9999
4120	Neupré	1/01/1900	31/12/9999
4120	Rotheux-Rimièrè	1/01/1900	31/12/9999
4121	Neuville-en-Condroz	1/01/1900	31/12/9999
4122	Plainevaux	1/01/1900	31/12/9999
4130	Esneux	1/01/1900	31/12/9999
4130	Tilff	1/01/1900	31/12/9999
4140	Dolembreux	1/01/1900	31/12/9999
4140	Gomzé-Andoumont	1/01/1900	31/12/9999
4140	Rouvreux	1/01/1900	31/12/9999
4140	Sprimont	1/01/1900	31/12/9999
4141	Louveigné	1/01/1900	31/12/9999
4160	Anthisnes	1/01/1900	31/12/9999
4161	Villers-aux-Tours	1/01/1900	31/12/9999
4162	Hody	1/01/1900	31/12/9999
4163	Tavier	1/01/1900	31/12/9999
4170	Comblain-au-Pont	1/01/1900	31/12/9999
4171	Poulseur	1/01/1900	31/12/9999
4180	Comblain-Fairon	1/01/1900	31/12/9999
4180	Comblain-la-Tour	1/01/1900	31/12/9999
4180	Hamoir	1/01/1900	31/12/9999
4181	Filot	1/01/1900	31/12/9999
4190	Ferrières	1/01/1900	31/12/9999
4190	My	1/01/1900	31/12/9999
4190	Vieuxville	1/01/1900	31/12/9999
4190	Werbomont	1/01/1900	31/12/9999
4190	Xhoris	1/01/1900	31/12/9999
4210	Burdinne	1/01/1900	31/12/9999

Postcode	Gemeente	Vanaf	Tot
4210	Hannêche	1/01/1900	31/12/9999
4210	Lamontzée	1/01/1900	31/12/9999
4210	Marneffe	1/01/1900	31/12/9999
4210	Oteppe	1/01/1900	31/12/9999
4217	Héron	1/01/1900	31/12/9999
4217	Lavoir	1/01/1900	31/12/9999
4217	Waret-l'Evêque	1/01/1900	31/12/9999
4218	Couthuin	1/01/1900	31/12/9999
4219	Acosse	1/01/1900	31/12/9999
4219	Ambresin	1/01/1900	31/12/9999
4219	Meeffe	1/01/1900	31/12/9999
4219	Wasseiges	1/01/1900	31/12/9999
4250	Boëlhe	1/01/1900	31/12/9999
4250	Geer	1/01/1900	31/12/9999
4250	Hollogne-sur-Geer	1/01/1900	31/12/9999
4250	Lens-Saint-Servais	1/01/1900	31/12/9999
4252	Omal	1/01/1900	31/12/9999
4253	Darion	1/01/1900	31/12/9999
4254	Ligney	1/01/1900	31/12/9999
4257	Berloz	1/01/1900	31/12/9999
4257	Corswarem	1/01/1900	31/12/9999
4257	Rosoux-Crenwick	1/01/1900	31/12/9999
4260	Avennes	1/01/1900	31/12/9999
4260	Braives	1/01/1900	31/12/9999
4260	Ciplot	1/01/1900	31/12/9999
4260	Fallais	1/01/1900	31/12/9999
4260	Fumal	1/01/1900	31/12/9999
4260	Ville-en-Hesbaye	1/01/1900	31/12/9999
4261	Latinne	1/01/1900	31/12/9999
4263	Tourinne (Lg.)	1/01/1900	31/12/9999
4280	Abolens	1/01/1900	31/12/9999
4280	Avernas-le-Bauduin	1/01/1900	31/12/9999
4280	Avin	1/01/1900	31/12/9999
4280	Bertrée	1/01/1900	31/12/9999
4280	Blehen	1/01/1900	31/12/9999
4280	Cras-Avernas	1/01/1900	31/12/9999
4280	Crehen	1/01/1900	31/12/9999
4280	Grand-Hallet	1/01/1900	31/12/9999
4280	Hannuit	1/01/1900	31/12/9999
4280	Lens-Saint-Remy	1/01/1900	31/12/9999
4280	Merdorp	1/01/1900	31/12/9999
4280	Moxhe	1/01/1900	31/12/9999
4280	Petit-Hallet	1/01/1900	31/12/9999
4280	Poucet	1/01/1900	31/12/9999
4280	Thisnes	1/01/1900	31/12/9999
4280	Trognée	1/01/1900	31/12/9999
4280	Villers-le-Peuplier	1/01/1900	31/12/9999
4280	Wansin	1/01/1900	31/12/9999
4287	Lijsem	1/01/1900	31/12/9999
4287	Pellaines	1/01/1900	31/12/9999
4287	Racour	1/01/1900	31/12/9999
4300	Bettincourt	1/01/1900	31/12/9999
4300	Bleret	1/01/1900	31/12/9999
4300	Borgworm	1/01/1900	31/12/9999
4300	Bovenistier	1/01/1900	31/12/9999
4300	Grand-Axhe	1/01/1900	31/12/9999
4300	Lantremange	1/01/1900	31/12/9999
4300	Oleye	1/01/1900	31/12/9999
4317	Aineffe	1/01/1900	31/12/9999
4317	Borlez	1/01/1900	31/12/9999
4317	Celles (Lg.)	1/01/1900	31/12/9999
4317	Faimes	1/01/1900	31/12/9999
4317	Les Waleffes	1/01/1900	31/12/9999
4317	Viemme	1/01/1900	31/12/9999
4340	Awans	1/01/1900	31/12/9999
4340	Fooz	1/01/1900	31/12/9999
4340	Othée	1/01/1900	31/12/9999
4340	Villers-l'Evêque	1/01/1900	31/12/9999
4342	Hognoul	1/01/1900	31/12/9999
4347	Fexhe-le-Haut-Clocher	1/01/1900	31/12/9999

Postcode	Gemeente	Vanaf	Tot
4347	Freloux	1/01/1900	31/12/9999
4347	Noville (Lg.)	1/01/1900	31/12/9999
4347	Roloux	1/01/1900	31/12/9999
4347	Voroux-Goreux	1/01/1900	31/12/9999
4350	Lamine	1/01/1900	31/12/9999
4350	Momalle	1/01/1900	31/12/9999
4350	Pousset	1/01/1900	31/12/9999
4350	Remicourt	1/01/1900	31/12/9999
4351	Hodeige	1/01/1900	31/12/9999
4357	Donceel	1/01/1900	31/12/9999
4357	Haneffe	1/01/1900	31/12/9999
4357	Jeneffe (Lg.)	1/01/1900	31/12/9999
4357	Limont	1/01/1900	31/12/9999
4360	Bergilers	1/01/1900	31/12/9999
4360	Grandville	1/01/1900	31/12/9999
4360	Lens-sur-Geer	1/01/1900	31/12/9999
4360	Oreye	1/01/1900	31/12/9999
4360	Otrange	1/01/1900	31/12/9999
4367	Crisnée	1/01/1900	31/12/9999
4367	Fize-le-Marsal	1/01/1900	31/12/9999
4367	Kemexhe	1/01/1900	31/12/9999
4367	Odeur	1/01/1900	31/12/9999
4367	Thys	1/01/1900	31/12/9999
4400	Awirs	1/01/1900	31/12/9999
4400	Chokier	1/01/1900	31/12/9999
4400	Flémalle	1/01/1900	31/12/9999
4400	Flémalle-Grande	1/01/1900	31/12/9999
4400	Flémalle-Haute	1/01/1900	31/12/9999
4400	Gleixhe	1/01/1900	31/12/9999
4400	Ivoz-Ramet	1/01/1900	31/12/9999
4400	Mons-lez-Liège	1/01/1900	31/12/9999
4420	Montegnée	1/01/1900	31/12/9999
4420	Saint-Nicolas (Lg.)	1/01/1900	31/12/9999
4420	Tilleur	1/01/1900	31/12/9999
4430	Ans	1/01/1900	31/12/9999
4431	Loncin	1/01/1900	31/12/9999
4432	Alleur	1/01/1900	31/12/9999
4432	Xhendremael	1/01/1900	31/12/9999
4450	Juprelle	1/01/1900	31/12/9999
4450	Lantin	1/01/1900	31/12/9999
4450	Slins	1/01/1900	31/12/9999
4451	Voroux-lez-Liers	1/01/1900	31/12/9999
4452	Paifve	1/01/1900	31/12/9999
4452	Wihogne	1/01/1900	31/12/9999
4453	Villers-Saint-Siméon	1/01/1900	31/12/9999
4458	Fexhe-Slins	1/01/1900	31/12/9999
4460	Bierset	1/01/1900	31/12/9999
4460	Grâce-Berleur	1/01/1900	31/12/9999
4460	Grâce-Hollogne	1/01/1900	31/12/9999
4460	Hollogne-aux-Pierres	1/01/1900	31/12/9999
4460	Horion-Hozémont	1/01/1900	31/12/9999
4460	Velroux	1/01/1900	31/12/9999
4470	Saint-Georges-sur-Meuse	1/01/1900	31/12/9999
4480	Clermont-sous-Huy	1/01/1900	31/12/9999
4480	Engis	1/01/1900	31/12/9999
4480	Hermalle-sous-Huy	1/01/1900	31/12/9999
4500	Ben-Ahin	1/01/1900	31/12/9999
4500	Hoei	1/01/1900	31/12/9999
4500	Tihange	1/01/1900	31/12/9999
4520	Antheit	1/01/1900	31/12/9999
4520	Bas-Oha	1/01/1900	31/12/9999
4520	Huccorgne	1/01/1900	31/12/9999
4520	Moha	1/01/1900	31/12/9999
4520	Vinalmont	1/01/1900	31/12/9999
4520	Wanze	1/01/1900	31/12/9999
4530	Fize-Fontaine	1/01/1900	31/12/9999
4530	Vaux-et-Borset	1/01/1900	31/12/9999
4530	Vieux-Waleffe	1/01/1900	31/12/9999
4530	Villers-le-Bouillet	1/01/1900	31/12/9999
4530	Warnant-Dreye	1/01/1900	31/12/9999



Postcode	Gemeente	Vanaf	Tot
4537	Chapon-Seraing	1/01/1900	31/12/9999
4537	Seraing-le-Château	1/01/1900	31/12/9999
4537	Verlaine	1/01/1900	31/12/9999
4540	Amay	1/01/1900	31/12/9999
4540	Ampsins	1/01/1900	31/12/9999
4540	Flône	1/01/1900	31/12/9999
4540	Jehay	1/01/1900	31/12/9999
4540	Ombret	1/01/1900	31/12/9999
4550	Nandrin	1/01/1900	31/12/9999
4550	Saint-Séverin	1/01/1900	31/12/9999
4550	Villers-le-Temple	1/01/1900	31/12/9999
4550	Yernée-Fraineux	1/01/1900	31/12/9999
4557	Abée	1/01/1900	31/12/9999
4557	Fraiture	1/01/1900	31/12/9999
4557	Ramelot	1/01/1900	31/12/9999
4557	Seny	1/01/1900	31/12/9999
4557	Soheit-Tinlot	1/01/1900	31/12/9999
4557	Tinlot	1/01/1900	31/12/9999
4560	Bois-et-Borsu	1/01/1900	31/12/9999
4560	Clavier	1/01/1900	31/12/9999
4560	Les Avins	1/01/1900	31/12/9999
4560	Ocquier	1/01/1900	31/12/9999
4560	Pailhe	1/01/1900	31/12/9999
4560	Terwagne	1/01/1900	31/12/9999
4570	Marchin	1/01/1900	31/12/9999
4570	Vyle-et-Tharoul	1/01/1900	31/12/9999
4577	Modave	1/01/1900	31/12/9999
4577	Outrelouxhe	1/01/1900	31/12/9999
4577	Strée-lez-Huy	1/01/1900	31/12/9999
4577	Vierset-Barse	1/01/1900	31/12/9999
4590	Ellemelle	1/01/1900	31/12/9999
4590	Ouffet	1/01/1900	31/12/9999
4590	Warzée	1/01/1900	31/12/9999
4600	Lanaye	1/01/1900	31/12/9999
4600	Lixhe	1/01/1900	31/12/9999
4600	Richelle	1/01/1900	31/12/9999
4600	Wezet	1/01/1900	31/12/9999
4601	Argenteau	1/01/1900	31/12/9999
4602	Cheratte	1/01/1900	31/12/9999
4606	Saint-André	1/01/1900	31/12/9999
4607	Berneau	1/01/1900	31/12/9999
4607	Bombaye	1/01/1900	31/12/9999
4607	Dalhem	1/01/1900	31/12/9999
4607	Feneur	1/01/1900	31/12/9999
4607	Mortroux	1/01/1900	31/12/9999
4608	Neufchâteau (Lg.)	1/01/1900	31/12/9999
4608	Warsage	1/01/1900	31/12/9999
4610	Bellaire	1/01/1900	31/12/9999
4610	Beyne-Heusay	1/01/1900	31/12/9999
4610	Queue-du-Bois	1/01/1900	31/12/9999
4620	Fléron	1/01/1900	31/12/9999
4621	Retinne	1/01/1900	31/12/9999
4623	Magnée	1/01/1900	31/12/9999
4624	Romsée	1/01/1900	31/12/9999
4630	Ayeneux	1/01/1900	31/12/9999
4630	Micheroux	1/01/1900	31/12/9999
4630	Soumagne	1/01/1900	31/12/9999
4630	Tignée	1/01/1900	31/12/9999
4631	Evegnée	1/01/1900	31/12/9999
4632	Cérexhe-Heuseux	1/01/1900	31/12/9999
4633	Melen	1/01/1900	31/12/9999
4650	Chaineux	1/01/1900	31/12/9999
4650	Grand-Rechain	1/01/1900	31/12/9999
4650	Herve	1/01/1900	31/12/9999
4650	Julémont	1/01/1900	31/12/9999
4651	Battice	1/01/1900	31/12/9999
4652	Xhendelesse	1/01/1900	31/12/9999
4653	Bolland	1/01/1900	31/12/9999
4654	Charneux	1/01/1900	31/12/9999
4670	Blégny	1/01/1900	31/12/9999

Postcode	Gemeente	Vanaf	Tot
4670	Mortier	1/01/1900	31/12/9999
4670	Trembleur	1/01/1900	31/12/9999
4671	Barchon	1/01/1900	31/12/9999
4671	Housse	1/01/1900	31/12/9999
4671	Saive	1/01/1900	31/12/9999
4672	Saint-Remy (Lg.)	1/01/1900	31/12/9999
4680	Hermée	1/01/1900	31/12/9999
4680	Oupeye	1/01/1900	31/12/9999
4681	Hermalle-sous-Argenteau	1/01/1900	31/12/9999
4682	Heure-le-Romain	1/01/1900	31/12/9999
4682	Houtain-Saint-Siméon	1/01/1900	31/12/9999
4683	Vivegnis	1/01/1900	31/12/9999
4684	Haccourt	1/01/1900	31/12/9999
4690	Bitsingen	1/01/1900	31/12/9999
4690	Boirs	1/01/1900	31/12/9999
4690	Eben-Emael	1/01/1900	31/12/9999
4690	Glons	1/01/1900	31/12/9999
4690	Roclenge-sur-Geer	1/01/1900	31/12/9999
4690	Wonck	1/01/1900	31/12/9999
4700	Eupen	1/01/1900	31/12/9999
4701	Kettenis	1/01/1900	31/12/9999
4710	Lontzen	1/01/1900	31/12/9999
4711	Walhorn	1/01/1900	31/12/9999
4720	Kelmis	1/01/1900	31/12/9999
4721	Neu-Moresnet	1/01/1900	31/12/9999
4728	Hergenrath	1/01/1900	31/12/9999
4730	Hauset	1/01/1900	31/12/9999
4730	Raeren	1/01/1900	31/12/9999
4731	Eynatten	1/01/1900	31/12/9999
4750	Butgenbach	1/01/1900	31/12/9999
4750	Elsenborn	1/01/1900	31/12/9999
4760	Büllingen	1/01/1900	31/12/9999
4760	Manderfeld	1/01/1900	31/12/9999
4761	Rocherath	1/01/1900	31/12/9999
4770	Amel	1/01/1900	31/12/9999
4770	Meyerode	1/01/1900	31/12/9999
4771	Heppenbach	1/01/1900	31/12/9999
4780	Recht	1/01/1900	31/12/9999
4780	Sankt Vith	1/01/1900	31/12/9999
4782	Schoenberg	1/01/1900	31/12/9999
4783	Lommersweiler	1/01/1900	31/12/9999
4784	Crombach	1/01/1900	31/12/9999
4790	Burg-Reuland	1/01/1900	31/12/9999
4790	Reuland	1/01/1900	31/12/9999
4791	Thommen	1/01/1900	31/12/9999
4800	Ensival	1/01/1900	31/12/9999
4800	Lambermont	1/01/1900	31/12/9999
4800	Petit-Rechain	1/01/1900	31/12/9999
4800	Verviers	1/01/1900	31/12/9999
4801	Stembert	1/01/1900	31/12/9999
4802	Heusy	1/01/1900	31/12/9999
4820	Dison	1/01/1900	31/12/9999
4821	Andrimont	1/01/1900	31/12/9999
4830	Limburg	1/01/1900	31/12/9999
4831	Bilstain	1/01/1900	31/12/9999
4834	Goé	1/01/1900	31/12/9999
4837	Baelen (Lg.)	1/01/1900	31/12/9999
4837	Membach	1/01/1900	31/12/9999
4840	Welkenraedt	1/01/1900	31/12/9999
4841	Henri-Chapelle	1/01/1900	31/12/9999
4845	Jalhay	1/01/1900	31/12/9999
4845	Sart-lez-Spa	1/01/1900	31/12/9999
4850	Montzen	1/01/1900	31/12/9999
4850	Moresnet	1/01/1900	31/12/9999
4850	Plombières	1/01/1900	31/12/9999
4851	Gemmenich	1/01/1900	31/12/9999
4851	Sippenaeken	1/01/1900	31/12/9999
4852	Hombourg	1/01/1900	31/12/9999
4860	Cornesse	1/01/1900	31/12/9999
4860	Pepinster	1/01/1900	31/12/9999

Postcode	Gemeente	Vanaf	Tot
4860	Wegnez	1/01/1900	31/12/9999
4861	Soiron	1/01/1900	31/12/9999
4870	Forêt	1/01/1900	31/12/9999
4870	Fraipont	1/01/1900	31/12/9999
4870	Nessonvaux	1/01/1900	31/12/9999
4870	Trooz	1/01/1900	31/12/9999
4877	Olné	1/01/1900	31/12/9999
4880	Aubel	1/01/1900	31/12/9999
4890	Clermont (Lg.)	1/01/1900	31/12/9999
4890	Thimister-Clermont	1/01/1900	31/12/9999
4890	Thimister	1/01/1900	31/12/9999
4900	Spa	1/01/1900	31/12/9999
4910	La Reid	1/01/1900	31/12/9999
4910	Polleur	1/01/1900	31/12/9999
4910	Theux	1/01/1900	31/12/9999
4920	Aywaille	1/01/1900	31/12/9999
4920	Ernonheid	1/01/1900	31/12/9999
4920	Harzé	1/01/1900	31/12/9999
4920	Sougné-Remouchamps	1/01/1900	31/12/9999
4950	Faymonville	1/01/1900	31/12/9999
4950	Robertville	1/01/1900	31/12/9999
4950	Sourbrodt	1/01/1900	31/12/9999
4950	Weimes	1/01/1900	31/12/9999
4960	Bellevaux-Ligneuville	1/01/1900	31/12/9999
4960	Bevercé	1/01/1900	31/12/9999
4960	Malmedy	1/01/1900	31/12/9999
4970	Francorchamps	1/01/1900	31/12/9999
4970	Stavelot	1/01/1900	31/12/9999
4980	Fosse (Lg.)	1/01/1900	31/12/9999
4980	Trois-Ponts	1/01/1900	31/12/9999
4980	Wanne	1/01/1900	31/12/9999
4983	Basse-Bodeux	1/01/1900	31/12/9999
4987	Chevron	1/01/1900	31/12/9999
4987	La Gleize	1/01/1900	31/12/9999
4987	Lorcé	1/01/1900	31/12/9999
4987	Rahier	1/01/1900	31/12/9999
4987	Stoumont	1/01/1900	31/12/9999
4990	Arbrefontaine	1/01/1900	31/12/9999
4990	Bra	1/01/1900	31/12/9999
4990	Lierneux	1/01/1900	31/12/9999
5000	Beez	1/01/1900	31/12/9999
5000	Namen	1/01/1900	31/12/9999
5001	Belgrade	1/01/1900	31/12/9999
5002	Saint-Servais	1/01/1900	31/12/9999
5003	Saint-Marc	1/01/1900	31/12/9999
5004	Bouge	1/01/1900	31/12/9999
5020	Champion	1/01/1900	31/12/9999
5020	Daussoulx	1/01/1900	31/12/9999
5020	Flawinne	1/01/1900	31/12/9999
5020	Malonne	1/01/1900	31/12/9999
5020	Suarlée	1/01/1900	31/12/9999
5020	Temploux	1/01/1900	31/12/9999
5020	Vedrin	1/01/1900	31/12/9999
5021	Boninne	1/01/1900	31/12/9999
5022	Cognelée	1/01/1900	31/12/9999
5024	Gelbressée	1/01/1900	31/12/9999
5024	Marche-les-Dames	1/01/1900	31/12/9999
5030	Beuzet	1/01/1900	31/12/9999
5030	Ernage	1/01/1900	31/12/9999
5030	Gembloux	1/01/1900	31/12/9999
5030	Grand-Manil	1/01/1900	31/12/9999
5030	Lonzée	1/01/1900	31/12/9999
5030	Sauvenière	1/01/1900	31/12/9999
5031	Grand-Leez	1/01/1900	31/12/9999
5032	Bossière	1/01/1900	31/12/9999
5032	Bothey	1/01/1900	31/12/9999
5032	Corroy-le-Château	1/01/1900	31/12/9999
5032	Isnes	1/01/1900	31/12/9999
5032	Mazy	1/01/1900	31/12/9999
5060	Arsimont	1/01/1900	31/12/9999

Postcode	Gemeente	Vanaf	Tot
5060	Auvelais	1/01/1900	31/12/9999
5060	Falisolle	1/01/1900	31/12/9999
5060	Keumiée	1/01/1900	31/12/9999
5060	Moignelée	1/01/1900	31/12/9999
5060	Sambreville	1/01/1900	31/12/9999
5060	Tamines	1/01/1900	31/12/9999
5060	Velaine-sur-Sambre	1/01/1900	31/12/9999
5070	Aisemont	1/01/1900	31/12/9999
5070	Fosses-la-Ville	1/01/1900	31/12/9999
5070	Le Roux	1/01/1900	31/12/9999
5070	Sart-Eustache	1/01/1900	31/12/9999
5070	Sart-Saint-Laurent	1/01/1900	31/12/9999
5070	Vitriival	1/01/1900	31/12/9999
5080	Emines	1/01/1900	31/12/9999
5080	La Bruyère	1/01/1900	31/12/9999
5080	Rhisnes	1/01/1900	31/12/9999
5080	Villers-lez-Heest	1/01/1900	31/12/9999
5080	Warisoulx	1/01/1900	31/12/9999
5081	Bovesse	1/01/1900	31/12/9999
5081	Meux	1/01/1900	31/12/9999
5081	Saint-Denis-Bovesse	1/01/1900	31/12/9999
5100	Dave	1/01/1900	31/12/9999
5100	Jambes (Namur)	1/01/1900	31/12/9999
5100	Naninne	1/01/1900	31/12/9999
5100	Wépion	1/01/1900	31/12/9999
5100	Wierde	1/01/1900	31/12/9999
5101	Erpent	1/01/1900	31/12/9999
5101	Lives-sur-Meuse	1/01/1900	31/12/9999
5101	Loyers	1/01/1900	31/12/9999
5140	Boignée	1/01/1900	31/12/9999
5140	Ligny	1/01/1900	31/12/9999
5140	Sombreffe	1/01/1900	31/12/9999
5140	Tongrinne	1/01/1900	31/12/9999
5150	Floreffe	1/01/1900	31/12/9999
5150	Floriffoux	1/01/1900	31/12/9999
5150	Franière	1/01/1900	31/12/9999
5150	Soye (Nam.)	1/01/1900	31/12/9999
5170	Arbre (Nam.)	1/01/1900	31/12/9999
5170	Bois-de-Villers	1/01/1900	31/12/9999
5170	Lesve	1/01/1900	31/12/9999
5170	Lustin	1/01/1900	31/12/9999
5170	Profondeville	1/01/1900	31/12/9999
5170	Rivière	1/01/1900	31/12/9999
5190	Balâtre	1/01/1900	31/12/9999
5190	Ham-sur-Sambre	1/01/1900	31/12/9999
5190	Jemeppe-sur-Sambre	1/01/1900	31/12/9999
5190	Mornimont	1/01/1900	31/12/9999
5190	Moustier-sur-Sambre	1/01/1900	31/12/9999
5190	Onoz	1/01/1900	31/12/9999
5190	Saint-Martin	1/01/1900	31/12/9999
5190	Spy	1/01/1900	31/12/9999
5300	Andenne	1/01/1900	31/12/9999
5300	Bonneville	1/01/1900	31/12/9999
5300	Coutisse	1/01/1900	31/12/9999
5300	Landenne	1/01/1900	31/12/9999
5300	Maizeret	1/01/1900	31/12/9999
5300	Namêche	1/01/1900	31/12/9999
5300	Sclayn	1/01/1900	31/12/9999
5300	Seilles	1/01/1900	31/12/9999
5300	Thon	1/01/1900	31/12/9999
5300	Vezein	1/01/1900	31/12/9999
5310	Aische-en-Refail	1/01/1900	31/12/9999
5310	Bolinne	1/01/1900	31/12/9999
5310	Boneffe	1/01/1900	31/12/9999
5310	Branchon	1/01/1900	31/12/9999
5310	Dhuy	1/01/1900	31/12/9999
5310	Eghezée	1/01/1900	31/12/9999
5310	Hanret	1/01/1900	31/12/9999
5310	Leuze (Nam.)	1/01/1900	31/12/9999
5310	Liernu	1/01/1900	31/12/9999

Postcode	Gemeente	Vanaf	Tot
5310	Longchamps (Nam.)	1/01/1900	31/12/9999
5310	Mehaigne	1/01/1900	31/12/9999
5310	Noville-sur-Méhaigne	1/01/1900	31/12/9999
5310	Saint-Germain	1/01/1900	31/12/9999
5310	Taviers (Nam.)	1/01/1900	31/12/9999
5310	Upigny	1/01/1900	31/12/9999
5310	Waret-la-Chaussée	1/01/1900	31/12/9999
5330	Assesse	1/01/1900	31/12/9999
5330	Maillen	1/01/1900	31/12/9999
5330	Sart-Bernard	1/01/1900	31/12/9999
5332	Crupet	1/01/1900	31/12/9999
5333	Sorinne-la-Longue	1/01/1900	31/12/9999
5334	Florée	1/01/1900	31/12/9999
5336	Courrière	1/01/1900	31/12/9999
5340	Faulx-les-Tombes	1/01/1900	31/12/9999
5340	Gesves	1/01/1900	31/12/9999
5340	Haltinne	1/01/1900	31/12/9999
5340	Mozet	1/01/1900	31/12/9999
5340	Sorée	1/01/1900	31/12/9999
5350	Evelette	1/01/1900	31/12/9999
5350	Ohey	1/01/1900	31/12/9999
5351	Haillot	1/01/1900	31/12/9999
5352	Perwez-Haillot	1/01/1900	31/12/9999
5353	Goesnes	1/01/1900	31/12/9999
5354	Jallet	1/01/1900	31/12/9999
5360	Hamois	1/01/1900	31/12/9999
5360	Natoye	1/01/1900	31/12/9999
5361	Mohiville	1/01/1900	31/12/9999
5361	Scy	1/01/1900	31/12/9999
5362	Achet	1/01/1900	31/12/9999
5363	Emptinne	1/01/1900	31/12/9999
5364	Schaltin	1/01/1900	31/12/9999
5370	Barvaux-Condroz	1/01/1900	31/12/9999
5370	Flostoy	1/01/1900	31/12/9999
5370	Havelange	1/01/1900	31/12/9999
5370	Jeneffe (Nam.)	1/01/1900	31/12/9999
5370	Porcheresse (Nam.)	1/01/1900	31/12/9999
5370	Verlée	1/01/1900	31/12/9999
5372	Méan	1/01/1900	31/12/9999
5374	Maffe	1/01/1900	31/12/9999
5376	Miécret	1/01/1900	31/12/9999
5377	Baillonville	1/01/1900	31/12/9999
5377	Bonsin	1/01/1900	31/12/9999
5377	Heure (Nam.)	1/01/1900	31/12/9999
5377	Hogne	1/01/1900	31/12/9999
5377	Nettinne	1/01/1900	31/12/9999
5377	Noiseux	1/01/1900	31/12/9999
5377	Sinsin	1/01/1900	31/12/9999
5377	Somme-Leuze	1/01/1900	31/12/9999
5377	Waillet	1/01/1900	31/12/9999
5380	Bierwart	1/01/1900	31/12/9999
5380	Cortil-Wodon	1/01/1900	31/12/9999
5380	Fernelmont	1/01/1900	31/12/9999
5380	Forville	1/01/1900	31/12/9999
5380	Franc-Waret	1/01/1900	31/12/9999
5380	Hemptinne (Fernelmont)	1/01/1900	31/12/9999
5380	Hingeon	1/01/1900	31/12/9999
5380	Marchovette	1/01/1900	31/12/9999
5380	Noville-les-Bois	1/01/1900	31/12/9999
5380	Pontillas	1/01/1900	31/12/9999
5380	Tillier	1/01/1900	31/12/9999
5500	Anseremme	1/01/1900	31/12/9999
5500	Bouvignes-sur-Meuse	1/01/1900	31/12/9999
5500	Dinant	1/01/1900	31/12/9999
5500	Dréhance	1/01/1900	31/12/9999
5500	Falmagne	1/01/1900	31/12/9999
5500	Falmignoul	1/01/1900	31/12/9999
5500	Furfooz	1/01/1900	31/12/9999
5501	Lisogne	1/01/1900	31/12/9999
5502	Thynes	1/01/1900	31/12/9999

Postcode	Gemeente	Vanaf	Tot
5503	Sorinnes	1/01/1900	31/12/9999
5504	Foy-Notre-Dame	1/01/1900	31/12/9999
5520	Anthée	1/01/1900	31/12/9999
5520	Onhaye	1/01/1900	31/12/9999
5521	Serville	1/01/1900	31/12/9999
5522	Falaën	1/01/1900	31/12/9999
5523	Sommière	1/01/1900	31/12/9999
5523	Weillen	1/01/1900	31/12/9999
5524	Gerin	1/01/1900	31/12/9999
5530	Dorinne	1/01/1900	31/12/9999
5530	Durnal	1/01/1900	31/12/9999
5530	Evrehailles	1/01/1900	31/12/9999
5530	Godinne	1/01/1900	31/12/9999
5530	Houx	1/01/1900	31/12/9999
5530	Mont (Nam.)	1/01/1900	31/12/9999
5530	Purnode	1/01/1900	31/12/9999
5530	Spontin	1/01/1900	31/12/9999
5530	Yvoir	1/01/1900	31/12/9999
5537	Anhée	1/01/1900	31/12/9999
5537	Annevoie-Rouillon	1/01/1900	31/12/9999
5537	Bioul	1/01/1900	31/12/9999
5537	Denée	1/01/1900	31/12/9999
5537	Haut-le-Wastia	1/01/1900	31/12/9999
5537	Sosoye	1/01/1900	31/12/9999
5537	Warnant	1/01/1900	31/12/9999
5540	Hastière	1/01/1900	31/12/9999
5540	Hastière-Lavaux	1/01/1900	31/12/9999
5540	Hermeton-sur-Meuse	1/01/1900	31/12/9999
5540	Waulsort	1/01/1900	31/12/9999
5541	Hastière-par-Delà	1/01/1900	31/12/9999
5542	Blaimont	1/01/1900	31/12/9999
5543	Heer	1/01/1900	31/12/9999
5544	Agimont	1/01/1900	31/12/9999
5550	Alle	1/01/1900	31/12/9999
5550	Bagimont	1/01/1900	31/12/9999
5550	Bohan	1/01/1900	31/12/9999
5550	Chairière	1/01/1900	31/12/9999
5550	Laforêt	1/01/1900	31/12/9999
5550	Membre	1/01/1900	31/12/9999
5550	Mouzaive	1/01/1900	31/12/9999
5550	Nafraiture	1/01/1900	31/12/9999
5550	Orchimont	1/01/1900	31/12/9999
5550	Pussemanage	1/01/1900	31/12/9999
5550	Sugny	1/01/1900	31/12/9999
5550	Vresse	1/01/1900	31/12/9999
5550	Vresse-sur-Semois	1/01/1900	31/12/9999
5555	Baillamont	1/01/1900	31/12/9999
5555	Bellefontaine (Nam.)	1/01/1900	31/12/9999
5555	Bièvre	1/01/1900	31/12/9999
5555	Cornimont	1/01/1900	31/12/9999
5555	Graide	1/01/1900	31/12/9999
5555	Gros-Fays	1/01/1900	31/12/9999
5555	Monceau-en-Ardenne	1/01/1900	31/12/9999
5555	Naomé	1/01/1900	31/12/9999
5555	Oizy	1/01/1900	31/12/9999
5555	Petit-Fays	1/01/1900	31/12/9999
5560	Ciergnon	1/01/1900	31/12/9999
5560	Finnevaux	1/01/1900	31/12/9999
5560	Houyet	1/01/1900	31/12/9999
5560	Hulsonniaux	1/01/1900	31/12/9999
5560	Mesnil-Eglise	1/01/1900	31/12/9999
5560	Mesnil-Saint-Blaise	1/01/1900	31/12/9999
5561	Celles (Nam.)	1/01/1900	31/12/9999
5562	Custinne	1/01/1900	31/12/9999
5563	Hour	1/01/1900	31/12/9999
5564	Wanlin	1/01/1900	31/12/9999
5570	Baronville	1/01/1900	31/12/9999
5570	Beauraing	1/01/1900	31/12/9999
5570	Dion	1/01/1900	31/12/9999
5570	Fellenne	1/01/1900	31/12/9999

Postcode	Gemeente	Vanaf	Tot
5570	Feschaux	1/01/1900	31/12/9999
5570	Honnay	1/01/1900	31/12/9999
5570	Javingue	1/01/1900	31/12/9999
5570	Vonêche	1/01/1900	31/12/9999
5570	Wancennes	1/01/1900	31/12/9999
5570	Winenne	1/01/1900	31/12/9999
5571	Wiesme	1/01/1900	31/12/9999
5572	Focant	1/01/1900	31/12/9999
5573	Martouzin-Neuville	1/01/1900	31/12/9999
5574	Pondrôme	1/01/1900	31/12/9999
5575	Bourseigne-Neuve	1/01/1900	31/12/9999
5575	Bourseigne-Vieille	1/01/1900	31/12/9999
5575	Gedinne	1/01/1900	31/12/9999
5575	Houdremont	1/01/1900	31/12/9999
5575	Louette-Saint-Denis	1/01/1900	31/12/9999
5575	Louette-Saint-Pierre	1/01/1900	31/12/9999
5575	Malvoisin	1/01/1900	31/12/9999
5575	Patignies	1/01/1900	31/12/9999
5575	Rienne	1/01/1900	31/12/9999
5575	Sart-Custinne	1/01/1900	31/12/9999
5575	Vencimont	1/01/1900	31/12/9999
5575	Willerzie	1/01/1900	31/12/9999
5576	Froidfontaine	1/01/1900	31/12/9999
5580	Ave-et-Auffe	1/01/1900	31/12/9999
5580	Buissonville	1/01/1900	31/12/9999
5580	Eprave	1/01/1900	31/12/9999
5580	Han-sur-Lesse	1/01/1900	31/12/9999
5580	Jemelle	1/01/1900	31/12/9999
5580	Lavaux-Sainte-Anne	1/01/1900	31/12/9999
5580	Lessive	1/01/1900	31/12/9999
5580	Mont-Gauthier	1/01/1900	31/12/9999
5580	Rochefort	1/01/1900	31/12/9999
5580	Villers-sur-Lesse	1/01/1900	31/12/9999
5580	Wavreille	1/01/1900	31/12/9999
5590	Achêne	1/01/1900	31/12/9999
5590	Braibant	1/01/1900	31/12/9999
5590	Chevetogne	1/01/1900	31/12/9999
5590	Ciney	1/01/1900	31/12/9999
5590	Conneux	1/01/1900	31/12/9999
5590	Haversin	1/01/1900	31/12/9999
5590	Leignon	1/01/1900	31/12/9999
5590	Pessoux	1/01/1900	31/12/9999
5590	Serinchamps	1/01/1900	31/12/9999
5590	Sovet	1/01/1900	31/12/9999
5600	Fagnolle	1/01/1900	31/12/9999
5600	Franchimont	1/01/1900	31/12/9999
5600	Jamagne	1/01/1900	31/12/9999
5600	Jamiolle	1/01/1900	31/12/9999
5600	Merlemont	1/01/1900	31/12/9999
5600	Neuville (Philippeville)	1/01/1900	31/12/9999
5600	Omezée	1/01/1900	31/12/9999
5600	Philippeville	1/01/1900	31/12/9999
5600	Roly	1/01/1900	31/12/9999
5600	Romedenne	1/01/1900	31/12/9999
5600	Samart	1/01/1900	31/12/9999
5600	Sart-en-Fagne	1/01/1900	31/12/9999
5600	Sautour	1/01/1900	31/12/9999
5600	Surice	1/01/1900	31/12/9999
5600	Villers-en-Fagne	1/01/1900	31/12/9999
5600	Villers-le-Gambon	1/01/1900	31/12/9999
5600	Vodecée	1/01/1900	31/12/9999
5620	Corenne	1/01/1900	31/12/9999
5620	Flavion	1/01/1900	31/12/9999
5620	Florennes	1/01/1900	31/12/9999
5620	Hemptinne-lez-Florennes	1/01/1900	31/12/9999
5620	Morville	1/01/1900	31/12/9999
5620	Rosée	1/01/1900	31/12/9999
5620	Saint-Aubin	1/01/1900	31/12/9999
5621	Hanzinelle	1/01/1900	31/12/9999
5621	Hanzinne	1/01/1900	31/12/9999

Postcode	Gemeente	Vanaf	Tot
5621	Morialmé	1/01/1900	31/12/9999
5621	Thy-le-Bauduin	1/01/1900	31/12/9999
5630	Cerfontaine	1/01/1900	31/12/9999
5630	Daussois	1/01/1900	31/12/9999
5630	Senzeille	1/01/1900	31/12/9999
5630	Silenrieux	1/01/1900	31/12/9999
5630	Soumoy	1/01/1900	31/12/9999
5630	Villers-Deux-Eglises	1/01/1900	31/12/9999
5640	Biesme	1/01/1900	31/12/9999
5640	Biesmerée	1/01/1900	31/12/9999
5640	Graux	1/01/1900	31/12/9999
5640	Mettet	1/01/1900	31/12/9999
5640	Oret	1/01/1900	31/12/9999
5640	Saint-Gérard	1/01/1900	31/12/9999
5641	Furnaux	1/01/1900	31/12/9999
5644	Ermeton-sur-Biert	1/01/1900	31/12/9999
5646	Stave	1/01/1900	31/12/9999
5650	Castillon	1/01/1900	31/12/9999
5650	Chastrès	1/01/1900	31/12/9999
5650	Clermont (Nam.)	1/01/1900	31/12/9999
5650	Fontenelle	1/01/1900	31/12/9999
5650	Fraire	1/01/1900	31/12/9999
5650	Pry	1/01/1900	31/12/9999
5650	Vogenée	1/01/1900	31/12/9999
5650	Walcourt	1/01/1900	31/12/9999
5650	Yves-Gomezée	1/01/1900	31/12/9999
5651	Berzée	1/01/1900	31/12/9999
5651	Gourdinne	1/01/1900	31/12/9999
5651	Laneffe	1/01/1900	31/12/9999
5651	Rognée	1/01/1900	31/12/9999
5651	Somzée	1/01/1900	31/12/9999
5651	Tarcienne	1/01/1900	31/12/9999
5651	Thy-le-Château	1/01/1900	31/12/9999
5660	Aublain	1/01/1900	31/12/9999
5660	Boussu-en-Fagne	1/01/1900	31/12/9999
5660	Brûly	1/01/1900	31/12/9999
5660	Brûly-de-Pesche	1/01/1900	31/12/9999
5660	Couvin	1/01/1900	31/12/9999
5660	Cul-des-Sarts	1/01/1900	31/12/9999
5660	Dailly	1/01/1900	31/12/9999
5660	Frasnes (Nam.)	1/01/1900	31/12/9999
5660	Gonrieux	1/01/1900	31/12/9999
5660	Mariembourg	1/01/1900	31/12/9999
5660	Pesche	1/01/1900	31/12/9999
5660	Petigny	1/01/1900	31/12/9999
5660	Petite-Chapelle	1/01/1900	31/12/9999
5660	Presgaux	1/01/1900	31/12/9999
5670	Dourbes	1/01/1900	31/12/9999
5670	Le Mesnil	1/01/1900	31/12/9999
5670	Mazée	1/01/1900	31/12/9999
5670	Nismes	1/01/1900	31/12/9999
5670	Oignies-en-Thiérache	1/01/1900	31/12/9999
5670	Olloy-sur-Viroin	1/01/1900	31/12/9999
5670	Treignes	1/01/1900	31/12/9999
5670	Vierves-sur-Viroin	1/01/1900	31/12/9999
5670	Viroinval	1/01/1900	31/12/9999
5680	Doische	1/01/1900	31/12/9999
5680	Gimnée	1/01/1900	31/12/9999
5680	Gochenée	1/01/1900	31/12/9999
5680	Matagne-la-Grande	1/01/1900	31/12/9999
5680	Matagne-la-Petite	1/01/1900	31/12/9999
5680	Nivrlée	1/01/1900	31/12/9999
5680	Romerée	1/01/1900	31/12/9999
5680	Soulme	1/01/1900	31/12/9999
5680	Vaucelles	1/01/1900	31/12/9999
5680	Vodelée	1/01/1900	31/12/9999
6000	Charleroi	1/01/1900	31/12/9999
6001	Marcinelle	1/01/1900	31/12/9999
6010	Couillet	1/01/1900	31/12/9999
6020	Dampremy	1/01/1900	31/12/9999



Postcode	Gemeente	Vanaf	Tot
6030	Goutroux	1/01/1900	31/12/9999
6030	Marchienne-au-Pont	1/01/1900	31/12/9999
6031	Monceau-sur-Sambre	1/01/1900	31/12/9999
6032	Mont-sur-Marchienne	1/01/1900	31/12/9999
6040	Jumet (Charleroi)	1/01/1900	31/12/9999
6041	Gosselies	1/01/1900	31/12/9999
6042	Lodelinsart	1/01/1900	31/12/9999
6043	Ransart	1/01/1900	31/12/9999
6044	Roux	1/01/1900	31/12/9999
6060	Gilly (Charleroi)	1/01/1900	31/12/9999
6061	Montignies-sur-Sambre	1/01/1900	31/12/9999
6110	Montigny-le-Tilleul	1/01/1900	31/12/9999
6111	Landelies	1/01/1900	31/12/9999
6120	Cour-sur-Heure	1/01/1900	31/12/9999
6120	Ham-sur-Heure	1/01/1900	31/12/9999
6120	Ham-sur-Heure-Nalinnes	1/01/1900	31/12/9999
6120	Jamioulx	1/01/1900	31/12/9999
6120	Marbaix (Ht.)	1/01/1900	31/12/9999
6120	Nalinnes	1/01/1900	31/12/9999
6140	Fontaine-l'Evêque	1/01/1900	31/12/9999
6141	Forchies-la-Marche	1/01/1900	31/12/9999
6142	Leernes	1/01/1900	31/12/9999
6150	Anderlues	1/01/1900	31/12/9999
6180	Courcelles	1/01/1900	31/12/9999
6181	Gouy-lez-Piéton	1/01/1900	31/12/9999
6182	Souvret	1/01/1900	31/12/9999
6183	Trazegnies	1/01/1900	31/12/9999
6200	Bouffloux	1/01/1900	31/12/9999
6200	Châtelet	1/01/1900	31/12/9999
6200	Châtelineau	1/01/1900	31/12/9999
6210	Frasnes-lez-Gosselies	1/01/1900	31/12/9999
6210	Les Bons Villers	1/01/1900	31/12/9999
6210	Rèves	1/01/1900	31/12/9999
6210	Villers-Perwin	1/01/1900	31/12/9999
6210	Wayaux	1/01/1900	31/12/9999
6211	Mellet	1/01/1900	31/12/9999
6220	Fleurus	1/01/1900	31/12/9999
6220	Heppignies	1/01/1900	31/12/9999
6220	Lambusart	1/01/1900	31/12/9999
6220	Wangnies	1/01/1900	31/12/9999
6221	Saint-Amand	1/01/1900	31/12/9999
6222	Brye	1/01/1900	31/12/9999
6223	Wagnelée	1/01/1900	31/12/9999
6224	Wanfercée-Baulet	1/01/1900	31/12/9999
6230	Buzet	1/01/1900	31/12/9999
6230	Obaix	1/01/1900	31/12/9999
6230	Pont-à-Celles	1/01/1900	31/12/9999
6230	Thiméon	1/01/1900	31/12/9999
6230	Viesville	1/01/1900	31/12/9999
6238	Liberchies	1/01/1900	31/12/9999
6238	Luttre	1/01/1900	31/12/9999
6240	Farciennes	1/01/1900	31/12/9999
6240	Pironchamps	1/01/1900	31/12/9999
6250	Aiseau	1/01/1900	31/12/9999
6250	Aiseau-Presles	1/01/1900	31/12/9999
6250	Pont-de-Loup	1/01/1900	31/12/9999
6250	Presles	1/01/1900	31/12/9999
6250	Roselies	1/01/1900	31/12/9999
6280	Acoz	1/01/1900	31/12/9999
6280	Gerpinnes	1/01/1900	31/12/9999
6280	Gougnies	1/01/1900	31/12/9999
6280	Joncret	1/01/1900	31/12/9999
6280	Loverval	1/01/1900	31/12/9999
6280	Villers-Poterie	1/01/1900	31/12/9999
6440	Boussu-lez-Walcourt	1/01/1900	31/12/9999
6440	Fourbechies	1/01/1900	31/12/9999
6440	Froidchapelle	1/01/1900	31/12/9999
6440	Vergnies	1/01/1900	31/12/9999
6441	Erpion	1/01/1900	31/12/9999
6460	Bailièvre	1/01/1900	31/12/9999

Postcode	Gemeente	Vanaf	Tot
6460	Chimay	1/01/1900	31/12/9999
6460	Robechies	1/01/1900	31/12/9999
6460	Saint-Remy (Ht.)	1/01/1900	31/12/9999
6460	Salles	1/01/1900	31/12/9999
6460	Villers-la-Tour	1/01/1900	31/12/9999
6461	Virelles	1/01/1900	31/12/9999
6462	Vaux-lez-Chimay	1/01/1900	31/12/9999
6463	Lompret	1/01/1900	31/12/9999
6464	Baileux	1/01/1900	31/12/9999
6464	Bourlers	1/01/1900	31/12/9999
6464	Forges	1/01/1900	31/12/9999
6464	l'Escaillère	1/01/1900	31/12/9999
6464	Rières	1/01/1900	31/12/9999
6470	Grandrieu	1/01/1900	31/12/9999
6470	Montbliart	1/01/1900	31/12/9999
6470	Rance	1/01/1900	31/12/9999
6470	Sautin	1/01/1900	31/12/9999
6470	Sivry	1/01/1900	31/12/9999
6470	Sivry-Rance	1/01/1900	31/12/9999
6500	Barbençon	1/01/1900	31/12/9999
6500	Beaumont	1/01/1900	31/12/9999
6500	Leugnies	1/01/1900	31/12/9999
6500	Leval-Chaudeville	1/01/1900	31/12/9999
6500	Renlies	1/01/1900	31/12/9999
6500	Solre-Saint-Géry	1/01/1900	31/12/9999
6500	Thirimont	1/01/1900	31/12/9999
6511	Strée (Ht.)	1/01/1900	31/12/9999
6530	Leers-et-Fosteau	1/01/1900	31/12/9999
6530	Thuin	1/01/1900	31/12/9999
6531	Biesme-sous-Thuin	1/01/1900	31/12/9999
6532	Ragnies	1/01/1900	31/12/9999
6533	Biercée	1/01/1900	31/12/9999
6534	Gozée	1/01/1900	31/12/9999
6536	Donstiennes	1/01/1900	31/12/9999
6536	Thuillies	1/01/1900	31/12/9999
6540	Lobbès	1/01/1900	31/12/9999
6540	Mont-Sainte-Geneviève	1/01/1900	31/12/9999
6542	Sars-la-Buissière	1/01/1900	31/12/9999
6543	Bienne-lez-Happart	1/01/1900	31/12/9999
6560	Bersillies-l'Abbaye	1/01/1900	31/12/9999
6560	Erquelinnes	1/01/1900	31/12/9999
6560	Grand-Reng	1/01/1900	31/12/9999
6560	Hantes-Wihéries	1/01/1900	31/12/9999
6560	Montignies-Saint-Christophe	1/01/1900	31/12/9999
6560	Solre-sur-Sambre	1/01/1900	31/12/9999
6567	Fontaine-Valmont	1/01/1900	31/12/9999
6567	Labuissière	1/01/1900	31/12/9999
6567	Merbes-le-Château	1/01/1900	31/12/9999
6567	Merbes-Sainte-Marie	1/01/1900	31/12/9999
6590	Momignies	1/01/1900	31/12/9999
6591	Macon	1/01/1900	31/12/9999
6592	Monceau-Imbrechies	1/01/1900	31/12/9999
6593	Macquenoise	1/01/1900	31/12/9999
6594	Beauwelz	1/01/1900	31/12/9999
6596	Forge-Philippe	1/01/1900	31/12/9999
6596	Seloignes	1/01/1900	31/12/9999
6600	Bastenaken	1/01/1900	31/12/9999
6600	Longvilly	1/01/1900	31/12/9999
6600	Noville (Lux.)	1/01/1900	31/12/9999
6600	Villers-la-Bonne-Eau	1/01/1900	31/12/9999
6600	Wardin	1/01/1900	31/12/9999
6630	Martelange	1/01/1900	31/12/9999
6637	Fauvillers	1/01/1900	31/12/9999
6637	Hollange	1/01/1900	31/12/9999
6637	Tintange	1/01/1900	31/12/9999
6640	Hompré	1/01/1900	31/12/9999
6640	Morhet	1/01/1900	31/12/9999
6640	Nives	1/01/1900	31/12/9999
6640	Sibret	1/01/1900	31/12/9999
6640	Vaux-lez-Rosières	1/01/1900	31/12/9999

Postcode	Gemeente	Vanaf	Tot
6640	Vaux-sur-Sûre	1/01/1900	31/12/9999
6642	Juseret	1/01/1900	31/12/9999
6660	Houffalize	1/01/1900	31/12/9999
6660	Nadrin	1/01/1900	31/12/9999
6661	Mont (Lux.)	1/01/1900	31/12/9999
6661	Tailles	1/01/1900	31/12/9999
6662	Tavigny	1/01/1900	31/12/9999
6663	Mabompré	1/01/1900	31/12/9999
6666	Wibrin	1/01/1900	31/12/9999
6670	Gouvy	1/01/1900	31/12/9999
6670	Limerlé	1/01/1900	31/12/9999
6671	Bovigny	1/01/1900	31/12/9999
6672	Beho	1/01/1900	31/12/9999
6673	Cherain	1/01/1900	31/12/9999
6674	Montleban	1/01/1900	31/12/9999
6680	Amberloup	1/01/1900	31/12/9999
6680	Sainte-Ode	1/01/1900	31/12/9999
6680	Tillet	1/01/1900	31/12/9999
6681	Lavacherie	1/01/1900	31/12/9999
6686	Flamierge	1/01/1900	31/12/9999
6687	Bertogne	1/01/1900	31/12/9999
6688	Longchamps (Lux.)	1/01/1900	31/12/9999
6690	Bihain	1/01/1900	31/12/9999
6690	Vielsalm	1/01/1900	31/12/9999
6692	Petit-Thier	1/01/1900	31/12/9999
6698	Grand-Halleux	1/01/1900	31/12/9999
6700	Aarlen	1/01/1900	31/12/9999
6700	Bonnert	1/01/1900	31/12/9999
6700	Heinsch	1/01/1900	31/12/9999
6700	Toernich	1/01/1900	31/12/9999
6704	Guirsch	1/01/1900	31/12/9999
6706	Autelbas	1/01/1900	31/12/9999
6717	Attert	1/01/1900	31/12/9999
6717	Nobressart	1/01/1900	31/12/9999
6717	Nothomb	1/01/1900	31/12/9999
6717	Thiaumont	1/01/1900	31/12/9999
6717	Tontelange	1/01/1900	31/12/9999
6720	Habay	1/01/1900	31/12/9999
6720	Habay-la-Neuve	1/01/1900	31/12/9999
6720	Hachy	1/01/1900	31/12/9999
6721	Anlier	1/01/1900	31/12/9999
6723	Habay-la-Vieille	1/01/1900	31/12/9999
6724	Houdemont	1/01/1900	31/12/9999
6724	Rulles	1/01/1900	31/12/9999
6730	Bellefontaine (Lux.)	1/01/1900	31/12/9999
6730	Rosignol	1/01/1900	31/12/9999
6730	Saint-Vincent	1/01/1900	31/12/9999
6730	Tintigny	1/01/1900	31/12/9999
6740	Etalle	1/01/1900	31/12/9999
6740	Sainte-Marie-sur-Semois	1/01/1900	31/12/9999
6740	Villers-sur-Semois	1/01/1900	31/12/9999
6741	Vance	1/01/1900	31/12/9999
6742	Chantemelle	1/01/1900	31/12/9999
6743	Buzenol	1/01/1900	31/12/9999
6747	Châtillon	1/01/1900	31/12/9999
6747	Meix-le-Tige	1/01/1900	31/12/9999
6747	Saint-Léger (Lux.)	1/01/1900	31/12/9999
6750	Musson	1/01/1900	31/12/9999
6750	Mussy-la-Ville	1/01/1900	31/12/9999
6750	Signeux	1/01/1900	31/12/9999
6760	Bleid	1/01/1900	31/12/9999
6760	Ethe	1/01/1900	31/12/9999
6760	Ruette	1/01/1900	31/12/9999
6760	Virton	1/01/1900	31/12/9999
6761	Latour	1/01/1900	31/12/9999
6762	Saint-Mard	1/01/1900	31/12/9999
6767	Dampicourt	1/01/1900	31/12/9999
6767	Harnoncourt	1/01/1900	31/12/9999
6767	Lamorteau	1/01/1900	31/12/9999
6767	Rouvroy	1/01/1900	31/12/9999

Postcode	Gemeente	Vanaf	Tot
6767	Torgny	1/01/1900	31/12/9999
6769	Gérouville	1/01/1900	31/12/9999
6769	Meix-devant-Virton	1/01/1900	31/12/9999
6769	Robelmont	1/01/1900	31/12/9999
6769	Sommethonne	1/01/1900	31/12/9999
6769	Villers-la-Loue	1/01/1900	31/12/9999
6780	Hondelange	1/01/1900	31/12/9999
6780	Messancy	1/01/1900	31/12/9999
6780	Wolkrange	1/01/1900	31/12/9999
6781	Sélange	1/01/1900	31/12/9999
6782	Habergy	1/01/1900	31/12/9999
6790	Aubange	1/01/1900	31/12/9999
6791	Athus	1/01/1900	31/12/9999
6792	Halanzuy	1/01/1900	31/12/9999
6792	Rachecourt	1/01/1900	31/12/9999
6800	Bras	1/01/1900	31/12/9999
6800	Freux	1/01/1900	31/12/9999
6800	Libramont	1/01/1900	31/12/9999
6800	Libramont-Chevigny	1/01/1900	31/12/9999
6800	Moircy	1/01/1900	31/12/9999
6800	Recogne	1/01/1900	31/12/9999
6800	Remagne	1/01/1900	31/12/9999
6800	Saint-Pierre	1/01/1900	31/12/9999
6800	Sainte-Marie-Chevigny	1/01/1900	31/12/9999
6810	Chiny	1/01/1900	31/12/9999
6810	Izel	1/01/1900	31/12/9999
6810	Jamoigne	1/01/1900	31/12/9999
6811	Les Bulles	1/01/1900	31/12/9999
6812	Suxy	1/01/1900	31/12/9999
6813	Termes	1/01/1900	31/12/9999
6820	Florenville	1/01/1900	31/12/9999
6820	Fontenoille	1/01/1900	31/12/9999
6820	Muno	1/01/1900	31/12/9999
6820	Sainte-Cécile	1/01/1900	31/12/9999
6821	Lacuisine	1/01/1900	31/12/9999
6823	Villers-devant-Orval	1/01/1900	31/12/9999
6824	Chassepierre	1/01/1900	31/12/9999
6830	Bouillon	1/01/1900	31/12/9999
6830	Les Hayons	1/01/1900	31/12/9999
6830	Poupehan	1/01/1900	31/12/9999
6830	Rochehaut	1/01/1900	31/12/9999
6831	Noirefontaine	1/01/1900	31/12/9999
6832	Sensenruth	1/01/1900	31/12/9999
6833	Ucimont	1/01/1900	31/12/9999
6833	Vivy	1/01/1900	31/12/9999
6834	Bellevaux	1/01/1900	31/12/9999
6836	Dohan	1/01/1900	31/12/9999
6838	Corbion	1/01/1900	31/12/9999
6840	Grandvoir	1/01/1900	31/12/9999
6840	Grapfontaine	1/01/1900	31/12/9999
6840	Hamipré	1/01/1900	31/12/9999
6840	Longlier	1/01/1900	31/12/9999
6840	Neufchâteau	1/01/1900	31/12/9999
6840	Tournay	1/01/1900	31/12/9999
6850	Carlsbourg	1/01/1900	31/12/9999
6850	Offagne	1/01/1900	31/12/9999
6850	Paliseul	1/01/1900	31/12/9999
6851	Nollevaux	1/01/1900	31/12/9999
6852	Maissin	1/01/1900	31/12/9999
6852	Opont	1/01/1900	31/12/9999
6853	Framont	1/01/1900	31/12/9999
6856	Fays-les-Veneurs	1/01/1900	31/12/9999
6860	Assenois	1/01/1900	31/12/9999
6860	Ebly	1/01/1900	31/12/9999
6860	Léglise	1/01/1900	31/12/9999
6860	Mellier	1/01/1900	31/12/9999
6860	Witry	1/01/1900	31/12/9999
6870	Arville	1/01/1900	31/12/9999
6870	Awenne	1/01/1900	31/12/9999
6870	Hatrival	1/01/1900	31/12/9999

Postcode	Gemeente	Vanaf	Tot
6870	Mirwart	1/01/1900	31/12/9999
6870	Saint-Hubert	1/01/1900	31/12/9999
6870	Vesqueville	1/01/1900	31/12/9999
6880	Auby-sur-Semois	1/01/1900	31/12/9999
6880	Bertrix	1/01/1900	31/12/9999
6880	Cugnon	1/01/1900	31/12/9999
6880	Jehonville	1/01/1900	31/12/9999
6880	Orgeo	1/01/1900	31/12/9999
6887	Herbeumont	1/01/1900	31/12/9999
6887	Saint-Médard	1/01/1900	31/12/9999
6887	Straimont	1/01/1900	31/12/9999
6890	Anloy	1/01/1900	31/12/9999
6890	Libin	1/01/1900	31/12/9999
6890	Ochamps	1/01/1900	31/12/9999
6890	Redu	1/01/1900	31/12/9999
6890	Smuid	1/01/1900	31/12/9999
6890	Transinne	1/01/1900	31/12/9999
6890	Villance	1/01/1900	31/12/9999
6900	Aye	1/01/1900	31/12/9999
6900	Hargimont	1/01/1900	31/12/9999
6900	Humain	1/01/1900	31/12/9999
6900	Marche-en-Famenne	1/01/1900	31/12/9999
6900	On	1/01/1900	31/12/9999
6900	Roy	1/01/1900	31/12/9999
6900	Waha	1/01/1900	31/12/9999
6920	Sohier	1/01/1900	31/12/9999
6920	Wellin	1/01/1900	31/12/9999
6921	Chanly	1/01/1900	31/12/9999
6922	Halma	1/01/1900	31/12/9999
6924	Lomprez	1/01/1900	31/12/9999
6927	Bure	1/01/1900	31/12/9999
6927	Grupont	1/01/1900	31/12/9999
6927	Resteigne	1/01/1900	31/12/9999
6927	Tellin	1/01/1900	31/12/9999
6929	Daverdisse	1/01/1900	31/12/9999
6929	Gembes	1/01/1900	31/12/9999
6929	Haut-Fays	1/01/1900	31/12/9999
6929	Porcheresse (Lux.)	1/01/1900	31/12/9999
6940	Barvaux-sur-Ourthe	1/01/1900	31/12/9999
6940	Durbuy	1/01/1900	31/12/9999
6940	Grandhan	1/01/1900	31/12/9999
6940	Septon	1/01/1900	31/12/9999
6940	Wéris	1/01/1900	31/12/9999
6941	Bende	1/01/1900	31/12/9999
6941	Bomal-sur-Ourthe	1/01/1900	31/12/9999
6941	Borlon	1/01/1900	31/12/9999
6941	Heyd	1/01/1900	31/12/9999
6941	Izier	1/01/1900	31/12/9999
6941	Tohogne	1/01/1900	31/12/9999
6941	Villers-Sainte-Gertrude	1/01/1900	31/12/9999
6950	Harsin	1/01/1900	31/12/9999
6950	Nassogne	1/01/1900	31/12/9999
6951	Bande	1/01/1900	31/12/9999
6952	Grune	1/01/1900	31/12/9999
6953	Ambly	1/01/1900	31/12/9999
6953	Forrières	1/01/1900	31/12/9999
6953	Lesterny	1/01/1900	31/12/9999
6953	Masbourg	1/01/1900	31/12/9999
6960	Dochamps	1/01/1900	31/12/9999
6960	Grandmenil	1/01/1900	31/12/9999
6960	Harre	1/01/1900	31/12/9999
6960	Malempré	1/01/1900	31/12/9999
6960	Manhay	1/01/1900	31/12/9999
6960	Odeigne	1/01/1900	31/12/9999
6960	Vaux-Chavanne	1/01/1900	31/12/9999
6970	Tenneville	1/01/1900	31/12/9999
6971	Champlon	1/01/1900	31/12/9999
6972	Erneuville	1/01/1900	31/12/9999
6980	Beausaint	1/01/1900	31/12/9999
6980	La Roche-en-Ardenne	1/01/1900	31/12/9999

Postcode	Gemeente	Vanaf	Tot
6982	Samrée	1/01/1900	31/12/9999
6983	Ortho	1/01/1900	31/12/9999
6984	Hives	1/01/1900	31/12/9999
6986	Halleux	1/01/1900	31/12/9999
6987	Beffe	1/01/1900	31/12/9999
6987	Hodister	1/01/1900	31/12/9999
6987	Marcourt	1/01/1900	31/12/9999
6987	Rendeux	1/01/1900	31/12/9999
6990	Fronville	1/01/1900	31/12/9999
6990	Hampteau	1/01/1900	31/12/9999
6990	Hotton	1/01/1900	31/12/9999
6990	Marenne	1/01/1900	31/12/9999
6997	Amonines	1/01/1900	31/12/9999
6997	Erezée	1/01/1900	31/12/9999
6997	Mormont	1/01/1900	31/12/9999
6997	Soy	1/01/1900	31/12/9999
7000	Bergen	1/01/1900	31/12/9999
7010	Shape-België	1/01/1900	31/12/9999
7011	Ghlin	1/01/1900	31/12/9999
7012	Flénu	1/01/1900	31/12/9999
7012	Jemappes	1/01/1900	31/12/9999
7020	Maisières	1/01/1900	31/12/9999
7020	Nimy	1/01/1900	31/12/9999
7021	Havré	1/01/1900	31/12/9999
7022	Harmignies	1/01/1900	31/12/9999
7022	Harveng	1/01/1900	31/12/9999
7022	Hyon	1/01/1900	31/12/9999
7022	Mesvin	1/01/1900	31/12/9999
7022	Nouvelles	1/01/1900	31/12/9999
7024	Ciply	1/01/1900	31/12/9999
7030	Saint-Symphorien	1/01/1900	31/12/9999
7031	Villers-Saint-Ghislain	1/01/1900	31/12/9999
7032	Spiennes	1/01/1900	31/12/9999
7033	Cuesmes	1/01/1900	31/12/9999
7034	Obourg	1/01/1900	31/12/9999
7034	Saint-Denis (Ht.)	1/01/1900	31/12/9999
7040	Asquillies	1/01/1900	31/12/9999
7040	Aulnois	1/01/1900	31/12/9999
7040	Blaregnies	1/01/1900	31/12/9999
7040	Bougnies	1/01/1900	31/12/9999
7040	Genly	1/01/1900	31/12/9999
7040	Goegnies-Chaussée	1/01/1900	31/12/9999
7040	Quévy	1/01/1900	31/12/9999
7040	Quévy-le-Grand	1/01/1900	31/12/9999
7040	Quévy-le-Petit	1/01/1900	31/12/9999
7041	Givry	1/01/1900	31/12/9999
7041	Havay	1/01/1900	31/12/9999
7050	Erbaut	1/01/1900	31/12/9999
7050	Erbisooul	1/01/1900	31/12/9999
7050	Herchies	1/01/1900	31/12/9999
7050	Jurbeke	1/01/1900	31/12/9999
7050	Masnuy-Saint-Jean (Jurbise)	1/01/1900	31/12/9999
7050	Masnuy-Saint-Pierre	1/01/1900	31/12/9999
7060	Horrués	1/01/1900	31/12/9999
7060	Zinnik	1/01/1900	31/12/9999
7061	Casteau (Soignies)	1/01/1900	31/12/9999
7061	Thieusies	1/01/1900	31/12/9999
7062	Naast	1/01/1900	31/12/9999
7063	Chaussée-Notre-Dame-Louvignies	1/01/1900	31/12/9999
7063	Neufvilles	1/01/1900	31/12/9999
7070	Gottignies	1/01/1900	31/12/9999
7070	Le Roeulx	1/01/1900	31/12/9999
7070	Mignault	1/01/1900	31/12/9999
7070	Thieu	1/01/1900	31/12/9999
7070	Ville-sur-Haine (Le Roeulx)	1/01/1900	31/12/9999
7080	Eugies (Frameries)	1/01/1900	31/12/9999
7080	Frameries	1/01/1900	31/12/9999
7080	La Bouverie	1/01/1900	31/12/9999
7080	Noirchain	1/01/1900	31/12/9999
7080	Sars-la-Bruyère	1/01/1900	31/12/9999

Postcode	Gemeente	Vanaf	Tot
7090	Hennuyères	1/01/1900	31/12/9999
7090	Henripont	1/01/1900	31/12/9999
7090	Petit-Roeulx-lez-Braine	1/01/1900	31/12/9999
7090	Ronquières	1/01/1900	31/12/9999
7090	s Gravenbrakel	1/01/1900	31/12/9999
7090	Steenkerque (Ht.)	1/01/1900	31/12/9999
7100	Haine-Saint-Paul	1/01/1900	31/12/9999
7100	Haine-Saint-Pierre	1/01/1900	31/12/9999
7100	La Louvière	1/01/1900	31/12/9999
7100	Saint-Vaast	1/01/1900	31/12/9999
7100	Trivières	1/01/1900	31/12/9999
7110	Boussoit	1/01/1900	31/12/9999
7110	Houdeng-Aimeries	1/01/1900	31/12/9999
7110	Houdeng-Goegnies (La Louvière)	1/01/1900	31/12/9999
7110	Maurage	1/01/1900	31/12/9999
7110	Strépy-Bracquegnies	1/01/1900	31/12/9999
7120	Croix-lez-Rouveroy	1/01/1900	31/12/9999
7120	Estinnes	1/01/1900	31/12/9999
7120	Estinnes-au-Mont	1/01/1900	31/12/9999
7120	Estinnes-au-Val	1/01/1900	31/12/9999
7120	Fauroeux	1/01/1900	31/12/9999
7120	Haulchin	1/01/1900	31/12/9999
7120	Peissant	1/01/1900	31/12/9999
7120	Rouveroy (Ht.)	1/01/1900	31/12/9999
7120	Vellereille-le-Sec	1/01/1900	31/12/9999
7120	Vellereille-les-Brayeux	1/01/1900	31/12/9999
7130	Battignies	1/01/1900	31/12/9999
7130	Binche	1/01/1900	31/12/9999
7130	Bray	1/01/1900	31/12/9999
7131	Waudrez	1/01/1900	31/12/9999
7133	Buvrines	1/01/1900	31/12/9999
7134	Epinois	1/01/1900	31/12/9999
7134	Leval-Trahegnies	1/01/1900	31/12/9999
7134	Péronnes-lez-Binche	1/01/1900	31/12/9999
7134	Ressaix	1/01/1900	31/12/9999
7140	Morlanwelz	1/01/1900	31/12/9999
7140	Morlanwelz-Mariemont	1/01/1900	31/12/9999
7141	Carnières	1/01/1900	31/12/9999
7141	Mont-Sainte-Aldegonde	1/01/1900	31/12/9999
7160	Chapelle-lez-Herlaimont	1/01/1900	31/12/9999
7160	Godarville	1/01/1900	31/12/9999
7160	Piéton	1/01/1900	31/12/9999
7170	Bellecourt	1/01/1900	31/12/9999
7170	Bois-d'Haine	1/01/1900	31/12/9999
7170	Fayt-lez-Manage	1/01/1900	31/12/9999
7170	La Hestre	1/01/1900	31/12/9999
7170	Manage	1/01/1900	31/12/9999
7180	Seneffe	1/01/1900	31/12/9999
7181	Arquennes	1/01/1900	31/12/9999
7181	Familleureux	1/01/1900	31/12/9999
7181	Feluy	1/01/1900	31/12/9999
7181	Petit-Roeulx-lez-Nivelles	1/01/1900	31/12/9999
7190	Ecaussinnes	1/01/1900	31/12/9999
7190	Ecaussinnes-d'Enghien	1/01/1900	31/12/9999
7190	Marche-lez-Ecaussinnes	1/01/1900	31/12/9999
7191	Ecaussinnes-Lalaing	1/01/1900	31/12/9999
7300	Boussu	1/01/1900	31/12/9999
7301	Hornu	1/01/1900	31/12/9999
7320	Bernissart	1/01/1900	31/12/9999
7321	Blaton	1/01/1900	31/12/9999
7321	Harchies	1/01/1900	31/12/9999
7322	Pommeroeul	1/01/1900	31/12/9999
7322	Ville-Pommeroeul	1/01/1900	31/12/9999
7330	Saint-Ghislain	1/01/1900	31/12/9999
7331	Baudour	1/01/1900	31/12/9999
7332	Neufmaison	1/01/1900	31/12/9999
7332	Sirault	1/01/1900	31/12/9999
7333	Tertre	1/01/1900	31/12/9999
7334	Hautrage	1/01/1900	31/12/9999
7334	Villerot	1/01/1900	31/12/9999

Postcode	Gemeente	Vanaf	Tot
7340	Colfontaine	1/01/1900	31/12/9999
7340	Paturages	1/01/1900	31/12/9999
7340	Warquignies	1/01/1900	31/12/9999
7340	Wasmes	1/01/1900	31/12/9999
7350	Hainin	1/01/1900	31/12/9999
7350	Hensies	1/01/1900	31/12/9999
7350	Montroeuil-sur-Haine	1/01/1900	31/12/9999
7350	Thulin	1/01/1900	31/12/9999
7370	Blaugies	1/01/1900	31/12/9999
7370	Dour	1/01/1900	31/12/9999
7370	Elouges	1/01/1900	31/12/9999
7370	Wihéries	1/01/1900	31/12/9999
7380	Baisieux	1/01/1900	31/12/9999
7380	Quiévrain	1/01/1900	31/12/9999
7382	Audregnies	1/01/1900	31/12/9999
7387	Angre	1/01/1900	31/12/9999
7387	Angreau	1/01/1900	31/12/9999
7387	Athis	1/01/1900	31/12/9999
7387	Autrepepe	1/01/1900	31/12/9999
7387	Erquennes	1/01/1900	31/12/9999
7387	Fayt-le-Franc	1/01/1900	31/12/9999
7387	Honnelles	1/01/1900	31/12/9999
7387	Marchipont	1/01/1900	31/12/9999
7387	Montignies-sur-Roc	1/01/1900	31/12/9999
7387	Onnezies	1/01/1900	31/12/9999
7387	Roisin	1/01/1900	31/12/9999
7390	Quaregnon	1/01/1900	31/12/9999
7390	Wasmuel	1/01/1900	31/12/9999
7500	Doornik	1/01/1900	31/12/9999
7500	Ere	1/01/1900	31/12/9999
7500	Saint-Maur	1/01/1900	31/12/9999
7501	Orcq	1/01/1900	31/12/9999
7502	Esplechin	1/01/1900	31/12/9999
7503	Froyennes	1/01/1900	31/12/9999
7504	Froidmont	1/01/1900	31/12/9999
7506	Willemeau	1/01/1900	31/12/9999
7520	Ramegnies-Chin	1/01/1900	31/12/9999
7520	Templeuve	1/01/1900	31/12/9999
7521	Chercq	1/01/1900	31/12/9999
7522	Blandain	1/01/1900	31/12/9999
7522	Hertain	1/01/1900	31/12/9999
7522	Lamain	1/01/1900	31/12/9999
7522	Marquain	1/01/1900	31/12/9999
7530	Gaurain-Ramecroix (Doornik)	1/01/1900	31/12/9999
7531	Havinnes	1/01/1900	31/12/9999
7532	Beclers	1/01/1900	31/12/9999
7533	Thimougies	1/01/1900	31/12/9999
7534	Barry	1/01/1900	31/12/9999
7534	Maulde	1/01/1900	31/12/9999
7536	Vaulx (Tournai)	1/01/1900	31/12/9999
7538	Vezon	1/01/1900	31/12/9999
7540	Kain	1/01/1900	31/12/9999
7540	Melles	1/01/1900	31/12/9999
7540	Quartes	1/01/1900	31/12/9999
7540	Rumillies	1/01/1900	31/12/9999
7542	Mont-Saint-Aubert	1/01/1900	31/12/9999
7543	Mourcourt	1/01/1900	31/12/9999
7548	Warchin	1/01/1900	31/12/9999
7600	Péruwelz	1/01/1900	31/12/9999
7601	Roucourt	1/01/1900	31/12/9999
7602	Bury	1/01/1900	31/12/9999
7603	Bon-Secours	1/01/1900	31/12/9999
7604	Baugnies	1/01/1900	31/12/9999
7604	Braffe	1/01/1900	31/12/9999
7604	Brasmenil	1/01/1900	31/12/9999
7604	Callenelle	1/01/1900	31/12/9999
7604	Wasmes-Audemez-Briffoeil	1/01/1900	31/12/9999
7608	Wiers	1/01/1900	31/12/9999
7610	Rumes	1/01/1900	31/12/9999
7611	La Glanerie	1/01/1900	31/12/9999



Postcode	Gemeente	Vanaf	Tot
7618	Taintignies	1/01/1900	31/12/9999
7620	Bléharies	1/01/1900	31/12/9999
7620	Brunehaut	1/01/1900	31/12/9999
7620	Guignies	1/01/1900	31/12/9999
7620	Hollain	1/01/1900	31/12/9999
7620	Jollain-Merlin	1/01/1900	31/12/9999
7620	Wez-Velvain	1/01/1900	31/12/9999
7621	Lesdain	1/01/1900	31/12/9999
7622	Laplaigne	1/01/1900	31/12/9999
7623	Rongy	1/01/1900	31/12/9999
7624	Howardries	1/01/1900	31/12/9999
7640	Antoing	1/01/1900	31/12/9999
7640	Maubray	1/01/1900	31/12/9999
7640	Péronnes-lez-Antoing	1/01/1900	31/12/9999
7641	Bruyelle	1/01/1900	31/12/9999
7642	Calonne	1/01/1900	31/12/9999
7643	Fontenoy	1/01/1900	31/12/9999
7700	Luingne	1/01/1900	31/12/9999
7700	Moeskroen	1/01/1900	31/12/9999
7711	Dottenijs	1/01/1900	31/12/9999
7712	Herseaux	1/01/1900	31/12/9999
7730	Bailleul	1/01/1900	31/12/9999
7730	Estaimbourg	1/01/1900	31/12/9999
7730	Estaimpuis	1/01/1900	31/12/9999
7730	Evregnies	1/01/1900	31/12/9999
7730	Leers-Nord	1/01/1900	31/12/9999
7730	Néchin	1/01/1900	31/12/9999
7730	Saint-Léger (Ht.)	1/01/1900	31/12/9999
7740	Pecq	1/01/1900	31/12/9999
7740	Warcoing	1/01/1900	31/12/9999
7742	Hérinnes-lez-Pecq	1/01/1900	31/12/9999
7743	Esquelmes	1/01/1900	31/12/9999
7743	Obigies	1/01/1900	31/12/9999
7750	Amougies	1/01/1900	31/12/9999
7750	Anseroeul	1/01/1900	31/12/9999
7750	Mont-de-l'Enclus	1/01/1900	31/12/9999
7750	Orroir	1/01/1900	31/12/9999
7750	Ruseignies	1/01/1900	31/12/9999
7760	Celles	1/01/1900	31/12/9999
7760	Celles (Ht.)	1/01/1900	31/12/9999
7760	Escanaffles	1/01/1900	31/12/9999
7760	Molenbaix	1/01/1900	31/12/9999
7760	Popuelles	1/01/1900	31/12/9999
7760	Pottes	1/01/1900	31/12/9999
7760	Velaines	1/01/1900	31/12/9999
7780	Komen-Waasten	1/01/1900	31/12/9999
7780	Komen	1/01/1900	31/12/9999
7781	Houthem (Komen)	1/01/1900	31/12/9999
7782	Ploegsteert	1/01/1900	31/12/9999
7783	Bizet	1/01/1900	31/12/9999
7784	Neerwaasten	1/01/1900	31/12/9999
7784	Waasten	1/01/1900	31/12/9999
7800	Aat	1/01/1900	31/12/9999
7800	Lanquesaint	1/01/1900	31/12/9999
7801	Irchonwelz	1/01/1900	31/12/9999
7802	Ormeignies	1/01/1900	31/12/9999
7803	Bouvignies	1/01/1900	31/12/9999
7804	Ostiches	1/01/1900	31/12/9999
7804	Rebaix	1/01/1900	31/12/9999
7810	Maffle	1/01/1900	31/12/9999
7811	Arbre (Ht.)	1/01/1900	31/12/9999
7812	Houtaing	1/01/1900	31/12/9999
7812	Ligne	1/01/1900	31/12/9999
7812	Mainvault	1/01/1900	31/12/9999
7812	Moulbaix	1/01/1900	31/12/9999
7812	Villers-Notre-Dame	1/01/1900	31/12/9999
7812	Villers-Saint-Amand	1/01/1900	31/12/9999
7822	Ghislenghien	1/01/1900	31/12/9999
7822	Isières	1/01/1900	31/12/9999
7822	Meslin-l'Évêque	1/01/1900	31/12/9999

Postcode	Gemeente	Vanaf	Tot
7823	Gibecq	1/01/1900	31/12/9999
7830	Bassilly	1/01/1900	31/12/9999
7830	Fouleng	1/01/1900	31/12/9999
7830	Gondregnies	1/01/1900	31/12/9999
7830	Graty	1/01/1900	31/12/9999
7830	Hellebecq	1/01/1900	31/12/9999
7830	Hoves (Ht.)	1/01/1900	31/12/9999
7830	Opzullik	1/01/1900	31/12/9999
7830	Thoricourt	1/01/1900	31/12/9999
7850	Edingen	1/01/1900	31/12/9999
7850	Lettelingen	1/01/1900	31/12/9999
7850	Mark	1/01/1900	31/12/9999
7860	Lessen	1/01/1900	31/12/9999
7861	Papignies	1/01/1900	31/12/9999
7861	Wannebecq	1/01/1900	31/12/9999
7862	Ogy	1/01/1900	31/12/9999
7863	Ghoy	1/01/1900	31/12/9999
7864	Deux-Acren	1/01/1900	31/12/9999
7866	Bois-de-Lessines	1/01/1900	31/12/9999
7866	Ollignies	1/01/1900	31/12/9999
7870	Bauffe	1/01/1900	31/12/9999
7870	Cambron-Saint-Vincent	1/01/1900	31/12/9999
7870	Lens	1/01/1900	31/12/9999
7870	Lombise	1/01/1900	31/12/9999
7870	Montignies-lez-Lens	1/01/1900	31/12/9999
7880	Vloesberg	1/01/1900	31/12/9999
7890	Elzele	1/01/1900	31/12/9999
7890	Lahamaide	1/01/1900	31/12/9999
7890	Wodecq	1/01/1900	31/12/9999
7900	Grandmetz	1/01/1900	31/12/9999
7900	Leuze-en-Hainaut	1/01/1900	31/12/9999
7901	Thieulain	1/01/1900	31/12/9999
7903	Blicquy	1/01/1900	31/12/9999
7903	Chapelle-à-Oie	1/01/1900	31/12/9999
7903	Chapelle-à-Wattines	1/01/1900	31/12/9999
7904	Pipaix	1/01/1900	31/12/9999
7904	Tourpes	1/01/1900	31/12/9999
7904	Willaupuis	1/01/1900	31/12/9999
7906	Gallaix	1/01/1900	31/12/9999
7910	Anvaing	1/01/1900	31/12/9999
7910	Arc-Ainières	1/01/1900	31/12/9999
7910	Arc-Wattripont	1/01/1900	31/12/9999
7910	Cordes	1/01/1900	31/12/9999
7910	Ellignies-lez-Frasnes	1/01/1900	31/12/9999
7910	Forest (Ht.)	1/01/1900	31/12/9999
7910	Frasnes-lez-Anvaing	1/01/1900	31/12/9999
7910	Wattripont	1/01/1900	31/12/9999
7911	Buissenal	1/01/1900	31/12/9999
7911	Frasnes-lez-Buissenal	1/01/1900	31/12/9999
7911	Hacquegnies	1/01/1900	31/12/9999
7911	Herquegies	1/01/1900	31/12/9999
7911	Montroeuil-au-Bois	1/01/1900	31/12/9999
7911	Moustier (Ht.)	1/01/1900	31/12/9999
7911	Oeudeghien	1/01/1900	31/12/9999
7912	Dergneau	1/01/1900	31/12/9999
7912	Saint-Sauveur	1/01/1900	31/12/9999
7940	Brugelette	1/01/1900	31/12/9999
7940	Cambron-Casteau	1/01/1900	31/12/9999
7941	Attre	1/01/1900	31/12/9999
7942	Mévergnies-lez-Lens	1/01/1900	31/12/9999
7943	Gages	1/01/1900	31/12/9999
7950	Chièvres	1/01/1900	31/12/9999
7950	Grosage	1/01/1900	31/12/9999
7950	Huissignies	1/01/1900	31/12/9999
7950	Ladeuze	1/01/1900	31/12/9999
7950	Tongre-Saint-Martin	1/01/1900	31/12/9999
7951	Tongre-Notre-Dame	1/01/1900	31/12/9999
7970	Beloeil	1/01/1900	31/12/9999
7971	Basècles	1/01/1900	31/12/9999
7971	Ramegnies	1/01/1900	31/12/9999

Postcode	Gemeente	Vanaf	Tot
7971	Thumaide	1/01/1900	31/12/9999
7971	Wadelincourt	1/01/1900	31/12/9999
7972	Aubechies	1/01/1900	31/12/9999
7972	Ellignies-Sainte-Anne	1/01/1900	31/12/9999
7972	Quevaucamps	1/01/1900	31/12/9999
7973	Grandglise	1/01/1900	31/12/9999
7973	Stambruges	1/01/1900	31/12/9999
8000	Brugge	1/01/1900	31/12/9999
8000	Koolkerke	1/01/1900	31/12/9999
8020	Hertsberge	1/01/1900	31/12/9999
8020	Oostkamp	1/01/1900	31/12/9999
8020	Ruddervoorde	1/01/1900	31/12/9999
8020	Waardamme	1/01/1900	31/12/9999
8200	Sint-Andries	1/01/1900	31/12/9999
8200	Sint-Michiels	1/01/1900	31/12/9999
8210	Loppem	1/01/1900	31/12/9999
8210	Veldegem	1/01/1900	31/12/9999
8210	Zedelgem	1/01/1900	31/12/9999
8211	Aartrijke	1/01/1900	31/12/9999
8300	Knokke	1/01/1900	31/12/9999
8300	Knokke-Heist	1/01/1900	31/12/9999
8300	Westkapelle	1/01/1900	31/12/9999
8301	Heist-aan-Zee	1/01/1900	31/12/9999
8301	Ramskapelle (Knokke-Heist)	1/01/1900	31/12/9999
8310	Assebroek	1/01/1900	31/12/9999
8310	Sint-Kruis (Brugge)	1/01/1900	31/12/9999
8340	Damme	1/01/1900	31/12/9999
8340	Hoeke	1/01/1900	31/12/9999
8340	Lapscheure	1/01/1900	31/12/9999
8340	Moerkerke	1/01/1900	31/12/9999
8340	Oostkerke (Damme)	1/01/1900	31/12/9999
8340	Sijsele	1/01/1900	31/12/9999
8370	Blankenberge	1/01/1900	31/12/9999
8370	Uitkerke	1/01/1900	31/12/9999
8377	Houtave	1/01/1900	31/12/9999
8377	Meetkerke	1/01/1900	31/12/9999
8377	Nieuwmunster	1/01/1900	31/12/9999
8377	Zuienkerke	1/01/1900	31/12/9999
8380	Dudzele	1/01/1900	31/12/9999
8380	Lissewege	1/01/1900	31/12/9999
8380	Zeebrugge	1/01/1900	31/12/9999
8400	Oostende	1/01/1900	31/12/9999
8400	Stene	1/01/1900	31/12/9999
8400	Zandvoorde (Oostende)	1/01/1900	31/12/9999
8420	De Haan	1/01/1900	31/12/9999
8420	Klemskerke	1/01/1900	31/12/9999
8420	Wenduine	1/01/1900	31/12/9999
8421	Vlissegem	1/01/1900	31/12/9999
8430	Middelkerke	1/01/1900	31/12/9999
8431	Wilskerke	1/01/1900	31/12/9999
8432	Leffinge	1/01/1900	31/12/9999
8433	Mannekensvere	1/01/1900	31/12/9999
8433	Schore	1/01/1900	31/12/9999
8433	Sint-Pieters-Kapelle (W.-VI.)	1/01/1900	31/12/9999
8433	Slijpe	1/01/1900	31/12/9999
8433	Spermalie	1/01/1900	31/12/9999
8434	Lombardsijde	1/01/1900	31/12/9999
8434	Westende	1/01/1900	31/12/9999
8450	Bredene	1/01/1900	31/12/9999
8460	Ettelgem	1/01/1900	31/12/9999
8460	Oudenburg	1/01/1900	31/12/9999
8460	Roksem	1/01/1900	31/12/9999
8460	Westkerke	1/01/1900	31/12/9999
8470	Gistel	1/01/1900	31/12/9999
8470	Moere	1/01/1900	31/12/9999
8470	Snaaskerke	1/01/1900	31/12/9999
8470	Zevekote	1/01/1900	31/12/9999
8480	Bekegem	1/01/1900	31/12/9999
8480	Eernegem	1/01/1900	31/12/9999
8480	Ichtegem	1/01/1900	31/12/9999

Postcode	Gemeente	Vanaf	Tot
8490	Jabbeke	1/01/1900	31/12/9999
8490	Snellegem	1/01/1900	31/12/9999
8490	Stalhille	1/01/1900	31/12/9999
8490	Varsenare	1/01/1900	31/12/9999
8490	Zerkegem	1/01/1900	31/12/9999
8500	Kortrijk	1/01/1900	31/12/9999
8501	Bissegem	1/01/1900	31/12/9999
8501	Heule	1/01/1900	31/12/9999
8510	Bellegem	1/01/1900	31/12/9999
8510	Kooigem	1/01/1900	31/12/9999
8510	Marke (Kortrijk)	1/01/1900	31/12/9999
8510	Rollegem	1/01/1900	31/12/9999
8511	Aalbeke	1/01/1900	31/12/9999
8520	Kuurne	1/01/1900	31/12/9999
8530	Harelbeke	1/01/1900	31/12/9999
8531	Bavikhove	1/01/1900	31/12/9999
8531	Hulste	1/01/1900	31/12/9999
8540	Deerlijk	1/01/1900	31/12/9999
8550	Zwevegem	1/01/1900	31/12/9999
8551	Heestert	1/01/1900	31/12/9999
8552	Moen	1/01/1900	31/12/9999
8553	Otegem	1/01/1900	31/12/9999
8554	Sint-Denijs	1/01/1900	31/12/9999
8560	Gullegem	1/01/1900	31/12/9999
8560	Moorsele	1/01/1900	31/12/9999
8560	Wevelgem	1/01/1900	31/12/9999
8570	Anzegem	1/01/1900	31/12/9999
8570	Gijzelbrechtegem	1/01/1900	31/12/9999
8570	Ingooigem	1/01/1900	31/12/9999
8570	Vichte	1/01/1900	31/12/9999
8572	Kaster	1/01/1900	31/12/9999
8573	Tiegem	1/01/1900	31/12/9999
8580	Avelgem	1/01/1900	31/12/9999
8581	Kerkhove	1/01/1900	31/12/9999
8581	Waarmaarde	1/01/1900	31/12/9999
8582	Outrijve	1/01/1900	31/12/9999
8583	Bossuit	1/01/1900	31/12/9999
8587	Helkijn	1/01/1900	31/12/9999
8587	Spiere	1/01/1900	31/12/9999
8587	Spiere-Helkijn	1/01/1900	31/12/9999
8600	Beerst	1/01/1900	31/12/9999
8600	Diksmuide	1/01/1900	31/12/9999
8600	Driekapellen	1/01/1900	31/12/9999
8600	Esen	1/01/1900	31/12/9999
8600	Kaaskerke	1/01/1900	31/12/9999
8600	Keiem	1/01/1900	31/12/9999
8600	Lampernisse	1/01/1900	31/12/9999
8600	Leke	1/01/1900	31/12/9999
8600	Nieuwkapelle	1/01/1900	31/12/9999
8600	Oostkerke (Diksmuide)	1/01/1900	31/12/9999
8600	Oudekapelle	1/01/1900	31/12/9999
8600	Pervijze	1/01/1900	31/12/9999
8600	Sint-Jacobs-Kapelle	1/01/1900	31/12/9999
8600	Stuivekenskerke	1/01/1900	31/12/9999
8600	Vladslo	1/01/1900	31/12/9999
8600	Woumen	1/01/1900	31/12/9999
8610	Handzame	1/01/1900	31/12/9999
8610	Kortemark	1/01/1900	31/12/9999
8610	Werken	1/01/1900	31/12/9999
8610	Zarren	1/01/1900	31/12/9999
8610	Zarren-Werken	1/01/1900	31/12/9999
8620	Nieuwpoort	1/01/1900	31/12/9999
8620	Ramskapelle (Nieuwpoort)	1/01/1900	31/12/9999
8620	Sint-Joris (Nieuwpoort)	1/01/1900	31/12/9999
8630	Avekapelle	1/01/1900	31/12/9999
8630	Beauvoorde	1/01/1900	31/12/9999
8630	Booitshoeke	1/01/1900	31/12/9999
8630	Bulskamp	1/01/1900	31/12/9999
8630	De Moeren	1/01/1900	31/12/9999
8630	Eggewaartskapelle	1/01/1900	31/12/9999

Postcode	Gemeente	Vanaf	Tot
8630	Houtem (W.-Vl.)	1/01/1900	31/12/9999
8630	Steenkerke (W.-Vl.)	1/01/1900	31/12/9999
8630	Veurne	1/01/1900	31/12/9999
8630	Vinkem	1/01/1900	31/12/9999
8630	Wulveringem	1/01/1900	31/12/9999
8630	Zoutenaai	1/01/1900	31/12/9999
8640	Oostvleteren	1/01/1900	31/12/9999
8640	Vleteren	1/01/1900	31/12/9999
8640	Westvleteren	1/01/1900	31/12/9999
8640	Woesten	1/01/1900	31/12/9999
8647	Lo	1/01/1900	31/12/9999
8647	Lo-Reninge	1/01/1900	31/12/9999
8647	Noordschote	1/01/1900	31/12/9999
8647	Pollinkhove	1/01/1900	31/12/9999
8647	Reninge	1/01/1900	31/12/9999
8650	Houthulst	1/01/1900	31/12/9999
8650	Klerken	1/01/1900	31/12/9999
8650	Merkem	1/01/1900	31/12/9999
8660	Adinkerke	1/01/1900	31/12/9999
8660	De Panne	1/01/1900	31/12/9999
8670	Koksijde	1/01/1900	31/12/9999
8670	Oostduinkerke	1/01/1900	31/12/9999
8670	Wulpen	1/01/1900	31/12/9999
8680	Bovekerke	1/01/1900	31/12/9999
8680	Koekelare	1/01/1900	31/12/9999
8680	Zande	1/01/1900	31/12/9999
8690	Alveringem	1/01/1900	31/12/9999
8690	Hoogstade	1/01/1900	31/12/9999
8690	Oeren	1/01/1900	31/12/9999
8690	Sint-Rijkers	1/01/1900	31/12/9999
8691	Beveren-aan-den-Ijzer	1/01/1900	31/12/9999
8691	Gijverinkhove	1/01/1900	31/12/9999
8691	Izenberge	1/01/1900	31/12/9999
8691	Leisele	1/01/1900	31/12/9999
8691	Stavele	1/01/1900	31/12/9999
8700	Aarsele	1/01/1900	31/12/9999
8700	Kanegem	1/01/1900	31/12/9999
8700	Schuijfskapelle	1/01/1900	31/12/9999
8700	Tielt	1/01/1900	31/12/9999
8710	Ooigem	1/01/1900	31/12/9999
8710	Sint-Baafs-Vijve	1/01/1900	31/12/9999
8710	Wielsbeke	1/01/1900	31/12/9999
8720	Dentergem	1/01/1900	31/12/9999
8720	Markegem	1/01/1900	31/12/9999
8720	Oeselgem	1/01/1900	31/12/9999
8720	Wakken	1/01/1900	31/12/9999
8730	Beernem	1/01/1900	31/12/9999
8730	Oedelem	1/01/1900	31/12/9999
8730	Sint-Joris (Beernem)	1/01/1900	31/12/9999
8740	Egem	1/01/1900	31/12/9999
8740	Pittem	1/01/1900	31/12/9999
8750	Wingene	1/01/1900	31/12/9999
8750	Zwevezele	1/01/1900	31/12/9999
8755	Ruiselede	1/01/1900	31/12/9999
8760	Meulebeke	1/01/1900	31/12/9999
8770	Ingelmunster	1/01/1900	31/12/9999
8780	Oostrozebeke	1/01/1900	31/12/9999
8790	Waregem	1/01/1900	31/12/9999
8791	Beveren (Leie)	1/01/1900	31/12/9999
8792	Desselgem	1/01/1900	31/12/9999
8793	Sint-Eloois-Vijve	1/01/1900	31/12/9999
8800	Beveren (Roeselare)	1/01/1900	31/12/9999
8800	Oekene	1/01/1900	31/12/9999
8800	Roeselare	1/01/1900	31/12/9999
8800	Rumbeke	1/01/1900	31/12/9999
8810	Lichtervelde	1/01/1900	31/12/9999
8820	Torhout	1/01/1900	31/12/9999
8830	Gits	1/01/1900	31/12/9999
8830	Hooglede	1/01/1900	31/12/9999
8840	Oostnieuwkerke	1/01/1900	31/12/9999

Postcode	Gemeente	Vanaf	Tot
8840	Staden	1/01/1900	31/12/9999
8840	Westrozebeke	1/01/1900	31/12/9999
8850	Ardoos	1/01/1900	31/12/9999
8851	Koolskamp	1/01/1900	31/12/9999
8860	Lendelede	1/01/1900	31/12/9999
8870	Emelgem	1/01/1900	31/12/9999
8870	Izegem	1/01/1900	31/12/9999
8870	Kachtem	1/01/1900	31/12/9999
8880	Ledegem	1/01/1900	31/12/9999
8880	Rollegem-Kapelle	1/01/1900	31/12/9999
8880	Sint-Eloois-Winkel	1/01/1900	31/12/9999
8890	Dadizele	1/01/1900	31/12/9999
8890	Moorslede	1/01/1900	31/12/9999
8900	Brielen	1/01/1900	31/12/9999
8900	Dikkebus	1/01/1900	31/12/9999
8900	Ieper	1/01/1900	31/12/9999
8900	Sint-Jan	1/01/1900	31/12/9999
8902	Hollebeke	1/01/1900	31/12/9999
8902	Voormezele	1/01/1900	31/12/9999
8902	Zillebeke	1/01/1900	31/12/9999
8904	Boezinge	1/01/1900	31/12/9999
8904	Zuidschote	1/01/1900	31/12/9999
8906	Elverdinge	1/01/1900	31/12/9999
8908	Vlamertinge	1/01/1900	31/12/9999
8920	Bikschote	1/01/1900	31/12/9999
8920	Langemark	1/01/1900	31/12/9999
8920	Langemark-Poelkapelle	1/01/1900	31/12/9999
8920	Poelkapelle	1/01/1900	31/12/9999
8930	Lauwe	1/01/1900	31/12/9999
8930	Menen	1/01/1900	31/12/9999
8930	Rekkem	1/01/1900	31/12/9999
8940	Geluwe	1/01/1900	31/12/9999
8940	Wervik	1/01/1900	31/12/9999
8950	Heuvelland	1/01/1900	31/12/9999
8950	Nieuwkerke	1/01/1900	31/12/9999
8951	Dranouter	1/01/1900	31/12/9999
8952	Wulvergem	1/01/1900	31/12/9999
8953	Wijtschate	1/01/1900	31/12/9999
8954	Westouter	1/01/1900	31/12/9999
8956	Kemmel	1/01/1900	31/12/9999
8957	Mesen	1/01/1900	31/12/9999
8958	Loker	1/01/1900	31/12/9999
8970	Poperinge	1/01/1900	31/12/9999
8970	Reningelst	1/01/1900	31/12/9999
8972	Krombeke	1/01/1900	31/12/9999
8972	Proven	1/01/1900	31/12/9999
8972	Roesbrugge-Haringe	1/01/1900	31/12/9999
8978	Watou	1/01/1900	31/12/9999
8980	Beselare	1/01/1900	31/12/9999
8980	Geluveld	1/01/1900	31/12/9999
8980	Passendale	1/01/1900	31/12/9999
8980	Zandvoorde (Zonnebeke)	1/01/1900	31/12/9999
8980	Zonnebeke	1/01/1900	31/12/9999
9000	Gent	1/01/1900	31/12/9999
9030	Mariakerke (Gent)	1/01/1900	31/12/9999
9031	Drongen	1/01/1900	31/12/9999
9032	Wondelgem	1/01/1900	31/12/9999
9040	Sint-Amansberg (Gent)	1/01/1900	31/12/9999
9041	Oostakker	1/01/1900	31/12/9999
9042	Desteldonk	1/01/1900	31/12/9999
9042	Mendonk	1/01/1900	31/12/9999
9042	Sint-Kruis-Winkel	1/01/1900	31/12/9999
9050	Gentbrugge	1/01/1900	31/12/9999
9050	Ledeberg (Gent)	1/01/1900	31/12/9999
9051	Afsnee	1/01/1900	31/12/9999
9051	Sint-Denijs-Westrem	1/01/1900	31/12/9999
9052	Zwijnaarde	1/01/1900	31/12/9999
9060	Zelzate	1/01/1900	31/12/9999
9070	Destelbergen	1/01/1900	31/12/9999
9070	Heusden (O.-Vl.)	1/01/1900	31/12/9999

Postcode	Gemeente	Vanaf	Tot
9080	Beervelde	1/01/1900	31/12/9999
9080	Lochristi	1/01/1900	31/12/9999
9080	Zaffelare	1/01/1900	31/12/9999
9080	Zeveneken	1/01/1900	31/12/9999
9090	Gontrode	1/01/1900	31/12/9999
9090	Melle	1/01/1900	31/12/9999
9100	Nieuwkerken-Waas	1/01/1900	31/12/9999
9100	Sint-Niklaas	1/01/1900	31/12/9999
9111	Belsele (Sint-Niklaas)	1/01/1900	31/12/9999
9112	Sinaai-Waas	1/01/1900	31/12/9999
9120	Beveren-Waas	1/01/1900	31/12/9999
9120	Haasdonk	1/01/1900	31/12/9999
9120	Kallo (Beveren-Waas)	1/01/1900	31/12/9999
9120	Melsele	1/01/1900	31/12/9999
9120	Vrasene	1/01/1900	31/12/9999
9130	Doel	1/01/1900	31/12/9999
9130	Kallo (Kieldrecht)	1/01/1900	31/12/9999
9130	Kieldrecht (Beveren)	1/01/1900	31/12/9999
9130	Verrebroek	1/01/1900	31/12/9999
9140	Elversele	1/01/1900	31/12/9999
9140	Steendorp	1/01/1900	31/12/9999
9140	Temse	1/01/1900	31/12/9999
9140	Tielrode	1/01/1900	31/12/9999
9150	Bazel	1/01/1900	31/12/9999
9150	Kruibeke	1/01/1900	31/12/9999
9150	Rupelmonde	1/01/1900	31/12/9999
9160	Daknam	1/01/1900	31/12/9999
9160	Eksaarde	1/01/1900	31/12/9999
9160	Lokeren	1/01/1900	31/12/9999
9170	De Klinge	1/01/1900	31/12/9999
9170	Meerdonk	1/01/1900	31/12/9999
9170	Sint-Gillis-Waas	1/01/1900	31/12/9999
9170	Sint-Pauwels	1/01/1900	31/12/9999
9180	Moerbeke-Waas	1/01/1900	31/12/9999
9185	Wachtebeke	1/01/1900	31/12/9999
9190	Kemzeke	1/01/1900	31/12/9999
9190	Stekene	1/01/1900	31/12/9999
9200	Appels	1/01/1900	31/12/9999
9200	Baasrode	1/01/1900	31/12/9999
9200	Dendermonde	1/01/1900	31/12/9999
9200	Grembergen	1/01/1900	31/12/9999
9200	Mespelare	1/01/1900	31/12/9999
9200	Oudegem	1/01/1900	31/12/9999
9200	Schoonaarde	1/01/1900	31/12/9999
9200	Sint-Gillis-bij-Dendermonde	1/01/1900	31/12/9999
9220	Hamme (O.-Vl.)	1/01/1900	31/12/9999
9220	Moerzeke	1/01/1900	31/12/9999
9230	Massemen	1/01/1900	31/12/9999
9230	Westrem	1/01/1900	31/12/9999
9230	Wetteren	1/01/1900	31/12/9999
9240	Zele	1/01/1900	31/12/9999
9250	Waasmunster	1/01/1900	31/12/9999
9255	Buggenhout	1/01/1900	31/12/9999
9255	Opdorp	1/01/1900	31/12/9999
9260	Schellebelle	1/01/1900	31/12/9999
9260	Serskamp	1/01/1900	31/12/9999
9260	Wichelen	1/01/1900	31/12/9999
9270	Kalken	1/01/1900	31/12/9999
9270	Laarne	1/01/1900	31/12/9999
9280	Denderbelle	1/01/1900	31/12/9999
9280	Lebbeke	1/01/1900	31/12/9999
9280	Wieze	1/01/1900	31/12/9999
9290	Berlare	1/01/1900	31/12/9999
9290	Overmere	1/01/1900	31/12/9999
9290	Uitbergen	1/01/1900	31/12/9999
9300	Aalst	1/01/1900	31/12/9999
9308	Gijzegem	1/01/1900	31/12/9999
9308	Hofstade (O.-Vl.)	1/01/1900	31/12/9999
9310	Baardegem	1/01/1900	31/12/9999
9310	Herdersem	1/01/1900	31/12/9999

Postcode	Gemeente	Vanaf	Tot
9310	Meldert (O.-VI.)	1/01/1900	31/12/9999
9310	Moorsel	1/01/1900	31/12/9999
9320	Erembodegem (Aalst)	1/01/1900	31/12/9999
9320	Nieuwerkerken (Aalst)	1/01/1900	31/12/9999
9340	Impe	1/01/1900	31/12/9999
9340	Lede	1/01/1900	31/12/9999
9340	Oordegem	1/01/1900	31/12/9999
9340	Smetlede	1/01/1900	31/12/9999
9340	Wanzele	1/01/1900	31/12/9999
9400	Appelterre-Eichem	1/01/1900	31/12/9999
9400	Denderwindeke	1/01/1900	31/12/9999
9400	Lieferinge	1/01/1900	31/12/9999
9400	Nederhasselt	1/01/1900	31/12/9999
9400	Ninove	1/01/1900	31/12/9999
9400	Okegem	1/01/1900	31/12/9999
9400	Voorde	1/01/1900	31/12/9999
9401	Pollare	1/01/1900	31/12/9999
9402	Meerbeke	1/01/1900	31/12/9999
9403	Neigem	1/01/1900	31/12/9999
9404	Aspelare	1/01/1900	31/12/9999
9406	Outer	1/01/1900	31/12/9999
9420	Aaigem	1/01/1900	31/12/9999
9420	Bambrugge	1/01/1900	31/12/9999
9420	Burst	1/01/1900	31/12/9999
9420	Erondegem	1/01/1900	31/12/9999
9420	Erpe	1/01/1900	31/12/9999
9420	Erpe-Mere	1/01/1900	31/12/9999
9420	Mere	1/01/1900	31/12/9999
9420	Ottergem	1/01/1900	31/12/9999
9420	Vlekkem	1/01/1900	31/12/9999
9450	Denderhoutem	1/01/1900	31/12/9999
9450	Haaltert	1/01/1900	31/12/9999
9450	Heldergem	1/01/1900	31/12/9999
9451	Kerksken	1/01/1900	31/12/9999
9470	Denderleeuw	1/01/1900	31/12/9999
9472	Iddergem	1/01/1900	31/12/9999
9473	Welle	1/01/1900	31/12/9999
9500	Geraardsbergen	1/01/1900	31/12/9999
9500	Goferdinge	1/01/1900	31/12/9999
9500	Moerbeke	1/01/1900	31/12/9999
9500	Nederboelare	1/01/1900	31/12/9999
9500	Onkerzele	1/01/1900	31/12/9999
9500	Ophasselt	1/01/1900	31/12/9999
9500	Overboelare	1/01/1900	31/12/9999
9500	Viane	1/01/1900	31/12/9999
9500	Zarlardinge	1/01/1900	31/12/9999
9506	Grimminge	1/01/1900	31/12/9999
9506	Idegem	1/01/1900	31/12/9999
9506	Nieuwenhove	1/01/1900	31/12/9999
9506	Schendelbeke	1/01/1900	31/12/9999
9506	Smeerebbe-Vloerzegem	1/01/1900	31/12/9999
9506	Waarbeke	1/01/1900	31/12/9999
9506	Zandbergen	1/01/1900	31/12/9999
9520	Bavegem	1/01/1900	31/12/9999
9520	Sint-Lievens-Houtem	1/01/1900	31/12/9999
9520	Vlierzele	1/01/1900	31/12/9999
9520	Zonnegem	1/01/1900	31/12/9999
9521	Letterhoutem	1/01/1900	31/12/9999
9550	Herzele	1/01/1900	31/12/9999
9550	Hillegem	1/01/1900	31/12/9999
9550	Sint-Antelinks	1/01/1900	31/12/9999
9550	Sint-Lievens-Esse	1/01/1900	31/12/9999
9550	Steenhuize-Wijnhuize	1/01/1900	31/12/9999
9550	Woubrechtgem	1/01/1900	31/12/9999
9551	Ressegem	1/01/1900	31/12/9999
9552	Borsbeke	1/01/1900	31/12/9999
9570	Deftinge	1/01/1900	31/12/9999
9570	Lierde	1/01/1900	31/12/9999
9570	Sint-Maria-Lierde	1/01/1900	31/12/9999
9571	Hemelveerdgem	1/01/1900	31/12/9999



Postcode	Gemeente	Vanaf	Tot
9572	Sint-Martens-Lierde	1/01/1900	31/12/9999
9600	Ronse	1/01/1900	31/12/9999
9620	Elene	1/01/1900	31/12/9999
9620	Erwetegem	1/01/1900	31/12/9999
9620	Godveerdegem	1/01/1900	31/12/9999
9620	Grotenberge	1/01/1900	31/12/9999
9620	Leeuwergem	1/01/1900	31/12/9999
9620	Oombergen (Zottegem)	1/01/1900	31/12/9999
9620	Sint-Goriks-Oudenhove	1/01/1900	31/12/9999
9620	Sint-Maria-Oudenhove (Zott.)	1/01/1900	31/12/9999
9620	Strijpen	1/01/1900	31/12/9999
9620	Velzeke-Ruddershove	1/01/1900	31/12/9999
9620	Zottegem	1/01/1900	31/12/9999
9630	Beerlegem	1/01/1900	31/12/9999
9630	Dikkele	1/01/1900	31/12/9999
9630	Hundelgem	1/01/1900	31/12/9999
9630	Meilegem	1/01/1900	31/12/9999
9630	Munkzwalm	1/01/1900	31/12/9999
9630	Paulatem	1/01/1900	31/12/9999
9630	Roborst	1/01/1900	31/12/9999
9630	Rozebeke	1/01/1900	31/12/9999
9630	Sint-Blasius-Boekel	1/01/1900	31/12/9999
9630	Sint-Denijs-Boekel	1/01/1900	31/12/9999
9630	Sint-Maria-Latem	1/01/1900	31/12/9999
9630	Zwalm	1/01/1900	31/12/9999
9636	Nederzwalm-Hermelgem	1/01/1900	31/12/9999
9660	Brakel	1/01/1900	31/12/9999
9660	Elst	1/01/1900	31/12/9999
9660	Everbeek	1/01/1900	31/12/9999
9660	Michelbeke	1/01/1900	31/12/9999
9660	Nederbrakel	1/01/1900	31/12/9999
9660	Opbrakel	1/01/1900	31/12/9999
9660	Sint-Maria-Oudenhove (Brak.)	1/01/1900	31/12/9999
9660	Zegelsem	1/01/1900	31/12/9999
9661	Parike	1/01/1900	31/12/9999
9667	Horebeke	1/01/1900	31/12/9999
9667	Sint-Kornelis-Horebeke	1/01/1900	31/12/9999
9667	Sint-Maria-Horebeke	1/01/1900	31/12/9999
9680	Etikhove	1/01/1900	31/12/9999
9680	Maarke-Kerkem	1/01/1900	31/12/9999
9680	Maarkedal	1/01/1900	31/12/9999
9681	Nukerke	1/01/1900	31/12/9999
9688	Schorisse	1/01/1900	31/12/9999
9690	Berchem (O.-Vl.)	1/01/1900	31/12/9999
9690	Kluisbergen	1/01/1900	31/12/9999
9690	Kwaremont	1/01/1900	31/12/9999
9690	Ruien	1/01/1900	31/12/9999
9690	Zulzeke	1/01/1900	31/12/9999
9700	Bevere	1/01/1900	31/12/9999
9700	Edelare	1/01/1900	31/12/9999
9700	Eine	1/01/1900	31/12/9999
9700	Ename	1/01/1900	31/12/9999
9700	Heurne	1/01/1900	31/12/9999
9700	Leupegem	1/01/1900	31/12/9999
9700	Mater	1/01/1900	31/12/9999
9700	Melden	1/01/1900	31/12/9999
9700	Mullem	1/01/1900	31/12/9999
9700	Nederename	1/01/1900	31/12/9999
9700	Oudenaarde	1/01/1900	31/12/9999
9700	Volkegem	1/01/1900	31/12/9999
9700	Welden	1/01/1900	31/12/9999
9750	Huise	1/01/1900	31/12/9999
9750	Ouwegem	1/01/1900	31/12/9999
9750	Zingem	1/01/1900	31/12/9999
9770	Kruishoutem	1/01/1900	31/12/9999
9771	Nokere	1/01/1900	31/12/9999
9772	Wannegem-Lede	1/01/1900	31/12/9999
9790	Elsegem	1/01/1900	31/12/9999
9790	Moregem	1/01/1900	31/12/9999
9790	Ooike (Wortegem-Petegem)	1/01/1900	31/12/9999

Postcode	Gemeente	Vanaf	Tot
9790	Petegem-aan-de-Schelde	1/01/1900	31/12/9999
9790	Wortegem	1/01/1900	31/12/9999
9790	Wortegem-Petegem	1/01/1900	31/12/9999
9800	Astene	1/01/1900	31/12/9999
9800	Bachte-Maria-Leerne	1/01/1900	31/12/9999
9800	Deinze	1/01/1900	31/12/9999
9800	Gottem	1/01/1900	31/12/9999
9800	Grammene	1/01/1900	31/12/9999
9800	Meigem	1/01/1900	31/12/9999
9800	Petegem-aan-de-Leie	1/01/1900	31/12/9999
9800	Sint-Martens-Leerne	1/01/1900	31/12/9999
9800	Vinkt	1/01/1900	31/12/9999
9800	Wontergem	1/01/1900	31/12/9999
9800	Zeveren	1/01/1900	31/12/9999
9810	Eke	1/01/1900	31/12/9999
9810	Nazareth	1/01/1900	31/12/9999
9820	Bottelare	1/01/1900	31/12/9999
9820	Lemberge	1/01/1900	31/12/9999
9820	Melsen	1/01/1900	31/12/9999
9820	Merelbeke	1/01/1900	31/12/9999
9820	Munte	1/01/1900	31/12/9999
9820	Schelderode	1/01/1900	31/12/9999
9830	Sint-Martens-Latem	1/01/1900	31/12/9999
9831	Deurle	1/01/1900	31/12/9999
9840	De Pinte	1/01/1900	31/12/9999
9840	Zevergem	1/01/1900	31/12/9999
9850	Hansbeke	1/01/1900	31/12/9999
9850	Landegem	1/01/1900	31/12/9999
9850	Merendree	1/01/1900	31/12/9999
9850	Nevele	1/01/1900	31/12/9999
9850	Poesele	1/01/1900	31/12/9999
9850	Vosselare	1/01/1900	31/12/9999
9860	Balegem	1/01/1900	31/12/9999
9860	Gijzenzele	1/01/1900	31/12/9999
9860	Landskouter	1/01/1900	31/12/9999
9860	Moortsele	1/01/1900	31/12/9999
9860	Oosterzele	1/01/1900	31/12/9999
9860	Scheldewindeke	1/01/1900	31/12/9999
9870	Machelen (O.-VL.)	1/01/1900	31/12/9999
9870	Olsene	1/01/1900	31/12/9999
9870	Zulte	1/01/1900	31/12/9999
9880	Aalter	1/01/1900	31/12/9999
9880	Lotenhulle	1/01/1900	31/12/9999
9880	Poeke	1/01/1900	31/12/9999
9881	Bellem	1/01/1900	31/12/9999
9890	Asper	1/01/1900	31/12/9999
9890	Baaigem	1/01/1900	31/12/9999
9890	Dikkelvenne	1/01/1900	31/12/9999
9890	Gavere	1/01/1900	31/12/9999
9890	Semmerzake	1/01/1900	31/12/9999
9890	Vurste	1/01/1900	31/12/9999
9900	Eeklo	1/01/1900	31/12/9999
9910	Knesselare	1/01/1900	31/12/9999
9910	Ursel	1/01/1900	31/12/9999
9920	Lovendegem	1/01/1900	31/12/9999
9921	Vinderhout	1/01/1900	31/12/9999
9930	Zomergem	1/01/1900	31/12/9999
9931	Oostwinkel	1/01/1900	31/12/9999
9932	Ronsele	1/01/1900	31/12/9999
9940	Ertvelde	1/01/1900	31/12/9999
9940	Evergem	1/01/1900	31/12/9999
9940	Kluizen	1/01/1900	31/12/9999
9940	Sleidinge	1/01/1900	31/12/9999
9950	Waarschoot	1/01/1900	31/12/9999
9960	Assenede	1/01/1900	31/12/9999
9961	Boekhoute	1/01/1900	31/12/9999
9968	Bassevelde	1/01/1900	31/12/9999
9968	Oosteeklo	1/01/1900	31/12/9999
9970	Kaprijke	1/01/1900	31/12/9999
9971	Lembeke	1/01/1900	31/12/9999

<b>Postcode</b>	<b>Gemeente</b>	<b>Vanaf</b>	<b>Tot</b>
9980	Sint-Laureins	1/01/1900	31/12/9999
9981	Sint-Margriete	1/01/1900	31/12/9999
9982	Sint-Jan-in-Eremo	1/01/1900	31/12/9999
9988	Waterland-Oudeman	1/01/1900	31/12/9999
9988	Watervliet	1/01/1900	31/12/9999
9990	Maldegem	1/01/1900	31/12/9999
9991	Adegem	1/01/1900	31/12/9999
9992	Middelburg	1/01/1900	31/12/9999

**DMFAPPL- Bijlagen nummer 28: Lijst der werknemerskengetallen waarvoor de bijdragen van  
toepassing zijn PPO  
Versie: 2006/2**

---

**Publicatiedatum:**

30/05/2006

*De bijlage is gewijzigd: De wijzigingen zijn in het vet geplaatst in de Word en PDF documenten*

**Inhoud van de bijlage:** 



AN2006-2-NL28.pdf



AN2006-2-NL28.doc



AN2006-2-NL28.xls



AN2006-2-NL28.txt



AN2006-2-NL28.xml

Code PPO	Omschrijving	Code RSZ	Aanwezigheids-code	Werknemers type	Begindatum geldigheid	Einddatum geldigheid
101	Contractuele handarbeiders	15	3	1	01/01/1900	01/01/9999
102	Contractuele handarbeiders ter vervanging van een arbeider die heeft gekozen voor de vrijwillige vierdagenweek - wet van 10.4.1995 betreffende de herverdeling van de arbeid in de openbare sector	15	3	1	01/01/1900	01/01/9999
111	Handarbeiders-geco's - CONTINGENT	24	3	1	01/01/1900	01/01/9999
112	Handarbeiders-geco's - PROJECTEN	24	3	1	01/01/1900	01/01/9999
113	Handarbeiders-geco's - openbare besturen	24	3	1	01/01/1900	01/01/9999
121	Handarbeiders, aangeworven in het kader van art. 60, § 7 van de wet van 8.7.1976 betreffende de OCMW's, die vrijgesteld worden van patronale bijdragen - wet van 22.12.1995 betreffende het meerjarenplan voor de werkgelegenheid	090	3	1	01/01/1900	01/01/9999
131	Handarbeiders - aan de deeltijdse leerplicht onderworpen jongeren tot en met het vierde kwartaal van het jaar dat ze 18 worden - art. 5bis van het KB van 28.11.1969	27	3	1	01/01/1900	01/01/9999
132	Handarbeiders - jongeren tussen 18 en 25 jaar tewerkgesteld in het stelsel van alternerende tewerkstelling en opleiding - KB nr. 495 van 31.12.1986	15	3	1	01/01/1900	01/01/9999
133	Handarbeiders - jongeren tot 4e kwartaal van kalenderjaar dat ze 18 jaar worden tewerkgesteld met een erkende overeenkomst voor socio-professionele inpassing - art. 4 van het KB van 28.11.1969 - Brugprojecten - besluit van de Vlaamse Regering van 24.7.1996	35	3	1	01/01/1900	01/01/9999
201	Contractuele hoofdarbeiders	495	3	2	01/01/1900	01/01/9999
202	Contractuele hoofdarbeiders ter vervanging van een werknemer die heeft gekozen voor de vrijwillige vierdagenweek - wet van 10.04.1995 betreffende de herverdeling van de arbeid in de openbare sector	495	3	2	01/01/1900	01/01/9999
211	Hoofdarbeiders-geco's - CONTINGENT	484	3	2	01/01/1900	01/01/9999
212	Hoofdarbeiders-geco's - PROJECTEN	484	3	2	01/01/1900	01/01/9999
213	Hoofdarbeiders-geco's - openbare besturen	484	3	2	01/01/1900	01/01/9999
221	Hoofdarbeiders, aangeworven in het kader van art. 60 § 7 van de wet van 08.07.1976 betreffende de OCMW's, die vrijgesteld worden van patronale bijdragen - wet van 22.12.1995 betreffende het meerjarenplan voor de werkgelegenheid	400	3	2	01/01/1900	01/01/9999
231	Hoofdarbeiders - aan de deeltijdse leerplicht onderworpen jongeren tot en met 4e kwartaal van jaar dat ze 18 worden - art. 5bis van het KB van 28.11.1969	487	3	2	01/01/1900	01/01/9999
232	Hoofdarbeiders - jongeren tussen 18 en 25 jaar tewerkgesteld in het stelsel van alternerende tewerkstelling en opleiding - KB nr. 495 van 31.12.1986	495	3	2	01/01/1900	01/01/9999

Code PPO	Omschrijving	Code RSZ	Aanwezigheids-code	Werknemers type	Begindatum geldigheid	Einddatum geldigheid
233	Hoofdarbeiders - jongeren tot 4e kwartaal van kalenderjaar dat ze 18 jaar worden tewerkgesteld met een erkende overeenkomst voor socio-professionele inpassing - art. 4 van het KB van 28.11.1969 - Brugprojecten - besluit van de Vlaamse Regering van 24.7.1996	439	3	2	01/01/1900	01/01/9999
251	Geneesheren in opleiding tot geneesheer-specialist - art. 15bis van het KB van 28.11.1969	403	3	2	01/01/1900	01/01/9999
252	Contractuele geneesheren vrijgesteld van bijdragen op basis van art. 1, § 3 van de wet van 27.06.1969	402	3	2	01/01/1900	01/01/9999
601	Vastbenoemden - kinderbijslag RSZPPO	675	3	3	01/01/1900	01/01/9999
602	Vastbenoemden - kinderbijslag niet RSZPPO (enkel GER en GOM)	675	3	3	01/01/1900	01/01/9999
642	vastbenoemde geneesheren onderworpen aan socialezekerheidsbijdragen en die op basis van art. 142 van de ziekenhuiswet geen recht hebben op een overheidspensioen	675	3	3	01/01/1900	01/01/9999
651	Vastbenoemde geneesheren vrijgesteld van socialezekerheidsbijdragen op basis van art. 1, § 3 van de wet van 27.06.1969 en die op basis van art. 142 van de ziekenhuiswet recht hebben op een overheidspensioen.	690	3	3	01/01/1900	01/01/9999
652	vastbenoemde geneesheren vrijgesteld van socialezekerheidsbijdragen op basis van art. 1, § 3 van de wet van 27.06.1969 en die op basis van art. 142 geen recht hebben op een overheidspensioen	691	3	3	01/01/1900	01/01/9999
671	Bijdrage voor ontslagen statutair personeel - Stelsel van de ZIV-uitkering	876	1	8	01/01/1900	01/01/9999
672	Bijdrage voor ontslagen statutair personeel - Werkloosheidsstelsel	877	1	8	01/01/1900	01/01/9999
701	Studenten vrijgesteld op grond van art. 17bis van het KB van 28.11.1969	840	1	7	01/01/1900	01/01/9999
702	Monitoren en socio-culturele animatoren vrijgesteld op grond van art. 17 van het KB van 28.11.1969	699	3	6	01/01/1900	01/01/9999
711	Bedienaars eredienst of afgevaardigde Vrijzinnige Raad - art. 13 van het KB van 28.11.1969	675	3	6	01/01/1900	01/01/9999
721	Niet beschermde lokale mandatarissen - artikel 19, § 4 van de nieuwe gemeentewet	404	3	6	01/01/1900	01/01/9999
731	Vrijwillige brandweerlieden - handarbeiders	091	3	6	01/01/1900	01/01/9999
732	Vrijwillige brandweerlieden - hoofdarbeiders	401	3	6	01/01/1900	01/01/9999
741	Artiest	46	3	4	01/01/1900	01/01/9999
761	Onthaalouders	497	3	5	01/04/2003	01/01/9999
851	Bijzondere bijdrage op stortingen van werkgevers voor de vorming van een buitenwettelijk pensioen (ook te gebruiken in het blok "bijdrage niet gebonden aan een natuurlijk persoon")	851	5	9	01/01/1900	01/01/9999
855	Werkloosheidsbijdrage van 1,69 % (K.B. 401)	/	2	9	01/01/1900	01/01/9999
856	Bijzondere bijdrage bestemd voor de financiering van de sociale zekerheid (wet van 30 maart 1994 houdende financiering van de sociale zekerheid)	/	2	9	01/01/1900	01/01/9999

Code PPO	Omschrijving	Code RSZ	Aanwezigheids-code	Werknemers type	Begindatum geldigheid	Einddatum geldigheid
862	solidariteitsbijdrage op het gebruik van een bedrijfsvoertuig voor persoonlijke doeleinden of voor woon-werkverkeer (enkel te gebruiken in het blok "bijdrage niet gebonden aan een natuurlijk persoon")	862	4	14	01/01/2005	01/01/9999
870	Bijdrage verschuldigd op het (dubbel) vakantiegeld met uitzondering van de mandatarissen en het politiepersoneel (ook te gebruiken in het blok "bijdrage niet gebonden aan een natuurlijk persoon").	/	5	9	01/01/1900	01/01/9999
<b>871</b>	Bijdrage verschuldigd op het (dubbel) vakantiegeld van de mandatarissen en het politiepersoneel (ook te gebruiken in het blok "bijdrage niet gebonden aan een natuurlijk persoon")	/	5	9	<b>01/01/2005</b>	01/01/9999
891	Pensioenbijdragen vastbenoemden gemeenschappelijk pensioenstelsel	/	2	10	01/01/1900	01/01/9999
892	Pensioenbijdragen vastbenoemden stelsel van de Nieuwe bij de Rijksdienst aangeslotenen	/	2	10	01/01/1900	01/01/9999
893	Pensioenbijdragen vastbenoemden van de geïntegreerde lokale politie	/	2	10	01/01/1900	01/01/9999
898	Bijdrage op vergoeding voor periode van tijdelijke arbeidsongeschiktheid wegens (erkende) beroepsziekte	/	2	13	01/01/1900	01/01/9999
899	Volledige vrijstelling van bijdragen.	/	2	11	01/01/1900	01/01/9999

Commentaar code aanwezigheid

- 1 = kan alleen gebruikt worden voor de werknemerscode (zone 00037)
- 2 = kan alleen gebruikt worden voor werknemerscode bijdrage (zone 00082)
- 3 = kan gebruikt worden voor de werknemerscode (zone 00037) en de werknemerscode bijdrage (zone 00082)
- 4 = kan alleen gebruikt worden voor werknemerscode voor een bijdrage die niet gebonden is aan een natuurlijk persoon (zone 00020)
- 5 = kan gebruikt worden voor werknemerscode bijdrage (zone 00082) en de werknemerscode voor een bijdrage die niet gebonden is aan een natuurlijk persoon (zone 00020)

Commentaar Werknemerstype

- 1 handarbeider
- 2 hoofdarbeider
- 3 statutair
- 4 artiest
- 5 onthaalouder
- 6 andere gewone bijdrage
- 7 student
- 8 ontslagen statutair
- 9 supplementaire bijdrage
- 10 pensioenbijdrage
- 11 onverschuldigde bijdrage
- 12 Andere bijzondere bijdragen
- 13 Beroepsziekten
- 14 Bijdrage die niet gebonden is aan een natuurlijk persoon

**DMFAPPL- Bijlagen nummer 29: Lijst van de werkgeverscategorieën PPO**  
**Versie: 2006/2**

---

**Publicatiedatum:**

30/05/2006

**Inhoud van de bijlage:** 



AN2005-1-NI29.pdf



AN2005-1-NI29.doc



AN2005-1-NI29.xls



AN2005-1-NL29.txt



AN2005-1-NL29.xml



<b>Code</b>	<b>Omschrijving</b>	<b>Aanwezigheid code</b>	<b>Begindatum geldigheid</b>	<b>Einddatum geldigheid</b>
951	contractuelen - vakantie-regeling privé-sector	6	01/01/1900	01/01/9999
952	contractuelen - vakantie-regeling openbare sector	6	01/01/1900	01/01/9999
953	vastbenoemden - gemeenschappelijk pensioenstelsel	6	01/01/1900	01/01/9999
954	vastbenoemden - pensioenstelsel - nieuwe bij de Rijksdienst aangeslotenen	6	01/01/1900	01/01/9999
955	vastbenoemden - pensioenstelsel - eigen stelsel	6	01/01/1900	01/01/9999
956	vastbenoemden - pensioenstelsel - verzorgingsinstelling inzake pensioenen	6	01/01/1900	01/01/9999
957	vastbenoemden - pensioenstelsel - politiepersoneel	6	01/01/1900	01/01/9999
958	bijzondere categorieën	6	01/01/1900	01/01/9999
959	werknemers die niet meer in dienst zijn	4	01/01/1900	01/01/9999

aanwezigheid code 4 : Kan alleen gebruikt worden in een bijdrage die niet gebonden is aan een natuurlijk persoon

aanwezigheid code 6 : Kan gebruikt worden in een werknemerslijst en in een bijdrage die niet gebonden is aan een natuurlijk persoon

DMFAPPL- Bijlagen nummer 32: Codificatie van bezoldigingen PPO  
Versie: 2006/2

---

**Publicatiedatum:**

30/05/2006

*De bijlage is gewijzigd: De wijzigingen zijn in het vet geplaatst in de Word en PDF documenten*

**Inhoud van de bijlage:** 



AN2006-2-NI32.pdf



AN2006-2-NI32.doc



AN2006-2-NI32.xls



AN2006-2-NL32.txt



AN2006-2-NL32.xml

**Aangepast loon bij ziekte of ongeval**

Categorie	Code DMFA PPL	Code DMFA	Omschrijving	Kwartaal van	Kwartaal tot	Begindatum geldigheid	Einddatum geldigheid
Aangepast loon bij ziekte of ongeval	212	20	Ziekte of ongeval : de vergoeding overeenstemmend met 60 % van het gedeelte van het normale loon dat de loongrens die in aanmerking komt voor de berekening van de uitkering van ziekte- en invaliditeitsverzekering niet overschrijdt, voor de periode van 7 dagen volgend op het gewaarborgd weekloon - enkel voor contractuele handarbeiders en contractuele hoofdarbeiders die tenminste een maand anciënniteit hebben en die zich ofwel bevinden in een proeftijd, ofwel werden aangeworven voor een bepaalde tijd van minder dan drie maanden, ofwel werden aangeworven voor een duidelijk omschreven werk dat niet langer duurt dan drie maanden	2004/3	9999/4	01/01/1900	31/12/9999
Aangepast loon bij ziekte of ongeval	213	20	Ziekte of ongeval : aanvulling voor de 2e, 3e en 4e week arbeidsongeschiktheid - enkel voor contractuele handarbeiders en voor contractuele hoofdarbeiders aangeworven op proef of voor minder dan drie maanden	2004/3	9999/4	01/01/1900	31/12/9999
Aangepast loon bij ziekte of ongeval	215	20	Ziekte of ongeval : andere aanvulling in verband met ongeval of ziekte	2004/3	9999/4	01/01/1900	31/12/9999

**Basisloon**

Categorie	Code DMFA PPL	Code DMFA	Omschrijving	Kwartaal van	Kwartaal tot	Begindatum geldigheid	Einddatum geldigheid
Basisloon	101	1	Geïndexeerd basisloon (zonder wettelijke of buitenwettelijke premies en vergoedingen)	2004/3	9999/4	01/01/1900	31/12/9999
Basisloon	160	1	deel van het loon (10%) van de in een startbaanovereenkomst tewerkgestelde werknemer dat door de werkgever wordt besteed aan zijn opleiding - art. 33, § 2 van de wet van 24/12/1999	2004/3	9999/4	01/01/1900	31/12/9999

**Beroepsziekten - publieke sector**

Categorie	Code DMFA PPL	Code DMFA	Omschrijving	Kwartaal van	Kwartaal tot	Begindatum geldigheid	Einddatum geldigheid
Beroepsziekten - publieke sector	140	1	Vergoeding voor periode van tijdelijke arbeidsongeschiktheid wegens erkende beroepsziekte (artikel 21 van KB van 21.1.1993)	2004/3	9999/4	01/01/1900	31/12/9999

**Bijkomende vergoedingen van algemene aard**

<b>Categorie</b>	<b>Code DMFA PPL</b>	<b>Code DMFA</b>	<b>Omschrijving</b>	<b>Kwartaal van</b>	<b>Kwartaal tot</b>	<b>Begindatum geldigheid</b>	<b>Einddatum geldigheid</b>
Bijkomende vergoedingen van algemene aard	401	20	Loon voor niet-recupereerbare overuren - vrijgesteld	2004/3	9999/4	01/01/1900	31/12/9999
Bijkomende vergoedingen van algemene aard	403	20	Geschenken in natura, in speciën of in de vorm van cheques binnen de voorwaarden van artikel 19, § 2, 14° van het KB van 28.11.1969, en prijsverminderingen op eigen producten of diensten binnen de voorwaarden van artikel 19, § 2, 19° van het KB van 28.11.1969	2004/3	9999/4	01/01/1900	31/12/9999
Bijkomende vergoedingen van algemene aard	404	20	Voordelen in natura of in de vorm van cheques - verband met prestaties van het kwartaal - vrijgesteld	2004/3	9999/4	01/01/1900	31/12/9999
Bijkomende vergoedingen van algemene aard	406	20	Voordelen in natura of in de vorm van cheques - geen verband met prestaties van het kwartaal - vrijgesteld	2004/3	9999/4	01/01/1900	31/12/9999
Bijkomende vergoedingen van algemene aard	408	20	Bedrag werkgeversaandeel in de maaltijdcheques toegekend binnen de voorwaarden van artikel 19bis, § 2 van het KB van 28.11.1969	2004/3	9999/4	01/01/1900	31/12/9999
Bijkomende vergoedingen van algemene aard	409	20	Bedrag werknemersaandeel in de maaltijdcheques toegekend binnen de voorwaarden van artikel 19bis, § 2 van het KB van 28.11.1969	2004/3	9999/4	01/01/1900	31/12/9999
Bijkomende vergoedingen van algemene aard	417	20	Eindejaarspremie - vrijgesteld	2004/3	9999/4	01/01/1900	31/12/9999
Bijkomende vergoedingen van algemene aard	421	20	Haard- en standplaatstoelage - vrijgesteld	2004/3	9999/4	01/01/1900	31/12/9999
Bijkomende vergoedingen van algemene aard	422	20	Diplomavergoeding - vrijgesteld	2004/3	9999/4	01/01/1900	31/12/9999
Bijkomende vergoedingen van algemene aard	423	20	Vergoeding kennis 2e taal - vrijgesteld	2004/3	9999/4	01/01/1900	31/12/9999
Bijkomende vergoedingen van algemene aard	424	20	Toelage hogere functie - vrijgesteld	2004/3	9999/4	01/01/1900	31/12/9999
Bijkomende vergoedingen van algemene aard	433	20	Andere toelagen en premies - geen verband met prestaties in het kwartaal - vrijgesteld	2004/3	9999/4	01/01/1900	31/12/9999
Bijkomende vergoedingen van algemene aard	434	20	Andere toelagen en premies - verband met prestaties in het kwartaal - vrijgesteld	2004/3	9999/4	01/01/1900	31/12/9999
Bijkomende vergoedingen van algemene aard	435	20	Vergoeding voor nacht-, zaterdag- of zondagsprestaties (toegekend aan andere personeelsleden dan het verplegend en verzorgend personeel of politiepersoneel nieuw statuut) - vrijgesteld	2004/3	9999/4	01/01/1900	31/12/9999
Bijkomende vergoedingen van algemene aard	436	20	1,12 EUR/uur voor prestaties tijdens weekend en feestdagen (toegekend aan andere personeelsleden dan het verplegend en verzorgend personeel) - vrijgesteld	2004/3	9999/4	01/01/1900	31/12/9999
Bijkomende vergoedingen van algemene aard	437	20	Wachtvergoeding - vrijgesteld	2004/3	9999/4	01/01/1900	31/12/9999
Bijkomende vergoedingen van algemene aard	440	20	De aan de werknemer verschuldigde vergoedingen wanneer de werkgever zijn wettelijke, contractuele of statutaire verplichtingen niet nakomt (bijvoorbeeld ontslagvergoeding voor beschermde werknemer)	2004/3	9999/4	01/01/1900	31/12/9999

Categorie	Code DMFA PPL	Code DMFA	Omschrijving	Kwartaal van	Kwartaal tot	Begindatum geldigheid	Einddatum geldigheid
Bijkomende vergoedingen van algemene aard	441	20	Vergoeding voor kledij, huisvesting, reis- en verblijfkosten (bijv. kosten eigen aan de werkgever = terugbetaling van kosten of ter beschikking stellen van werkkledij, uitrusting of vervoer)	2004/3	9999/4	01/01/1900	31/12/9999
Bijkomende vergoedingen van algemene aard	442	20	Terugbetaling verplaatsingskosten van en naar het werk	2004/3	9999/4	01/01/1900	31/12/9999
Bijkomende vergoedingen van algemene aard	443	20	Bedrag toegekend wegens aansluiting bij een vakorganisatie	2004/3	9999/4	01/01/1900	31/12/9999
Bijkomende vergoedingen van algemene aard	444	20	Supplement toegekend wegens een socialezekerheidsvoordeel voor een andere reden dan ziekte of ongeval (bijv. aanmoedigingspremie loopbaanonderbreking)	2004/3	9999/4	01/01/1900	31/12/9999
Bijkomende vergoedingen van algemene aard	452	20	Premie uitgekeerd aan een werknemer die halftijds vervroegd uitdienst treedt (wet van 10.04.1995 betreffende de herverdeling van de arbeid in de openbare sector)	2004/3	9999/4	01/01/1900	31/12/9999
Bijkomende vergoedingen van algemene aard	490	20	Rente (gehele of gedeeltelijke) blijvende arbeidsongeschiktheid wegens beroepsziekte of arbeidsongeval	2004/3	9999/4	01/01/1900	31/12/9999
Bijkomende vergoedingen van algemene aard	801	1	Loon voor niet-recupereerbare overuren - onderworpen	2004/3	9999/4	01/01/1900	31/12/9999
Bijkomende vergoedingen van algemene aard	804	1	Voordelen in natura of in de vorm van cheques - verband met prestaties van het kwartaal - onderworpen	2004/3	9999/4	01/01/1900	31/12/9999
Bijkomende vergoedingen van algemene aard	806	2	Voordelen in natura of in de vorm van cheques - geen verband met prestaties van het kwartaal - onderworpen	2004/3	9999/4	01/01/1900	31/12/9999
Bijkomende vergoedingen van algemene aard	817	2	Eindejaarspremie - onderworpen	2004/3	9999/4	01/01/1900	31/12/9999
Bijkomende vergoedingen van algemene aard	821	1	Haard- en standplaatstoelage - onderworpen	2004/3	9999/4	01/01/1900	31/12/9999
Bijkomende vergoedingen van algemene aard	822	1	Diplomavergoeding - onderworpen	2004/3	9999/4	01/01/1900	31/12/9999
Bijkomende vergoedingen van algemene aard	823	1	Vergoeding kennis 2e taal - onderworpen	2004/3	9999/4	01/01/1900	31/12/9999
Bijkomende vergoedingen van algemene aard	824	1	Toelage hogere functie - onderworpen	2004/3	9999/4	01/01/1900	31/12/9999
Bijkomende vergoedingen van algemene aard	833	2	Andere toelagen en premies - geen verband met prestaties van het kwartaal - onderworpen	2004/3	9999/4	01/01/1900	31/12/9999
Bijkomende vergoedingen van algemene aard	834	1	Andere toelagen en premies - verband met prestaties van het kwartaal - onderworpen	2004/3	9999/4	01/01/1900	31/12/9999
Bijkomende vergoedingen van algemene aard	835	1	Vergoeding voor nacht-, zaterdag- of zondagsprestaties (toegekend aan andere personeelsleden dan het verplegend en verzorgend personeel of het politiepersoneel nieuw statuut) - onderworpen	2004/3	9999/4	01/01/1900	31/12/9999
Bijkomende vergoedingen van algemene aard	836	1	1,12 EUR/uur voor prestaties weekend en feestdagen (toegekend aan andere personeelsleden dan het verplegend en verzorgend personeel) - onderworpen	2004/3	9999/4	01/01/1900	31/12/9999

<b>Categorie</b>	<b>Code DMFA PPL</b>	<b>Code DMFA</b>	<b>Omschrijving</b>	<b>Kwartaal van</b>	<b>Kwartaal tot</b>	<b>Begindatum geldigheid</b>	<b>Einddatum geldigheid</b>
Bijkomende vergoedingen van algemene aard	837	1	Wachtvergoeding - onderworpen	2004/3	9999/4	01/01/1900	31/12/9999
Bijkomende vergoedingen van algemene aard	851	5	Weddensupplement uitgekeerd aan een werknemer die heeft gekozen voor de vrijwillige vierdagenweek (wet van 10.04.1995 betreffende de herverdeling van de arbeid in de openbare sector)	2004/3	9999/4	01/01/1900	31/12/9999
Bijkomende vergoedingen van algemene aard	853	1	Premie uitgekeerd aan het verplegend en verzorgend personeel of het personeel dat hiermee gelijkgesteld is bij arbeidsduurvermindering in het kader van eindloopbaan (KB van 23.09.2002)	2004/3	9999/4	01/01/1900	31/12/9999

**Bijkomende vergoedingen voor specifieke personeelscategorieën - geneesheren**

<b>Categorie</b>	<b>Code DMFA PPL</b>	<b>Code DMFA</b>	<b>Omschrijving</b>	<b>Kwartaal van</b>	<b>Kwartaal tot</b>	<b>Begindatum geldigheid</b>	<b>Einddatum geldigheid</b>
Bijkomende vergoedingen voor specifieke personeelscategorieën - geneesheren	524	20	Variabel deel in de verdeling van de pool - vrijgesteld van socialezekerheidsbijdragen ingevolge artikel 30	2004/3	9999/4	01/01/1900	31/12/9999
Bijkomende vergoedingen voor specifieke personeelscategorieën - geneesheren	921	1	Barema, gewaarborgde wedde, gewaarborgd aandeel in de pool of uitsluitend honoraria	2004/3	9999/4	01/01/1900	31/12/9999
Bijkomende vergoedingen voor specifieke personeelscategorieën - geneesheren	924	1	Variabel deel in de verdeling van de pool - onderworpen aan socialezekerheidsbijdragen	2004/3	9999/4	01/01/1900	31/12/9999

**Bijkomende vergoedingen voor specifieke personeelscategorieën - onderwijzend personeel**

<b>Categorie</b>	<b>Code DMFA PPL</b>	<b>Code DMFA</b>	<b>Omschrijving</b>	<b>Kwartaal van</b>	<b>Kwartaal tot</b>	<b>Begindatum geldigheid</b>	<b>Einddatum geldigheid</b>
Bijkomende vergoedingen voor specifieke personeelscategorieën - onderwijzend personeel	501	20	Vergoeding voor bijkomende prestaties vrijgesteld op basis van artikel 19, § 2, 9° van het KB van 28.11.1969 (bijv. middagtoezicht, busbegeleiding)	2004/3	9999/4	01/01/1900	31/12/9999
Bijkomende vergoedingen voor specifieke personeelscategorieën - onderwijzend personeel	502	20	Vergoeding voor bijkomende prestaties bedoeld bij KB nr. 418 van 16.07.1986 (bijv. bewaking en toezicht) - vrijgesteld van socialezekerheidsbijdragen ingevolge artikel 30	2004/3	9999/4	01/01/1900	31/12/9999
Bijkomende vergoedingen voor specifieke personeelscategorieën - onderwijzend personeel	503	20	Vergoeding voor bijkomende prestaties andere dan bedoeld bij KB nr. 418 van 16.07.1986 - vrijgesteld van socialezekerheidsbijdragen ingevolge artikel 30	2004/3	9999/4	01/01/1900	31/12/9999
Bijkomende vergoedingen voor specifieke personeelscategorieën - onderwijzend personeel	506	20	Aanvullingen die geen verband houden met bijkomende prestaties (bijv. anciënniteits toeslag) - vrijgesteld van socialezekerheidsbijdragen ingevolge artikel 30	2004/3	9999/4	01/01/1900	31/12/9999
Bijkomende vergoedingen voor specifieke personeelscategorieën - onderwijzend personeel	902	1	Vergoeding voor bijkomende prestaties bedoeld bij KB nr. 418 van 16.07.1986 (bijv. bewaking en toezicht) - onderworpen aan socialezekerheidsbijdragen	2004/3	9999/4	01/01/1900	31/12/9999
Bijkomende vergoedingen voor specifieke personeelscategorieën - onderwijzend personeel	903	1	Vergoeding voor bijkomende prestaties andere dan bedoeld bij KB 418 van 16.07.1986 - onderworpen aan socialezekerheidsbijdragen	2004/3	9999/4	01/01/1900	31/12/9999
Bijkomende vergoedingen voor specifieke personeelscategorieën - onderwijzend personeel	906	2	Aanvullingen die geen verband houden met bijkomende prestaties (bijv. anciënniteits toeslag) - onderworpen aan socialezekerheidsbijdragen	2004/3	9999/4	01/01/1900	31/12/9999



**Bijkomende vergoedingen voor specifieke personeelscategorieën - politiepersoneel (nieuw statuut)**

Categorie	Code DMFA PPL	Code DMFA	Omschrijving	Kwartaal van	Kwartaal tot	Begindatum geldigheid	Einddatum geldigheid
Bijkomende vergoedingen voor specifieke personeelscategorieën - politiepersoneel (nieuw statuut)	570	20	Nieuw statuut - diverse toelagen en vergoedingen - vrijgesteld	2004/3	9999/4	01/01/1900	31/12/9999
Bijkomende vergoedingen voor specifieke personeelscategorieën - politiepersoneel (nieuw statuut)	961	1	Weddenbijslag voor de uitoefening van een mandaat (art. XI.II.17 van KB van 30.03.2001)	2004/3	9999/4	01/01/1900	31/12/9999
Bijkomende vergoedingen voor specifieke personeelscategorieën - politiepersoneel (nieuw statuut)	962	1	Toelage voor dienstprestaties uitgevoerd op een zaterdag, een zondag, een feestdag of tijdens de nacht (art. XI.III.6 van KB van 30.03.2001)	2004/3	9999/4	01/01/1900	31/12/9999
Bijkomende vergoedingen voor specifieke personeelscategorieën - politiepersoneel (nieuw statuut)	970	1	Nieuw statuut - diverse toelagen en vergoedingen - onderworpen	2004/3	9999/4	01/01/1900	31/12/9999
Bijkomende vergoedingen voor specifieke personeelscategorieën - politiepersoneel (nieuw statuut)	973	1	Zeegeld (art. XI.III.44-45 van KB van 30.03.2001)	2004/3	9999/4	01/01/1900	31/12/9999
Bijkomende vergoedingen voor specifieke personeelscategorieën - politiepersoneel (nieuw statuut)	974	1	Toelage voor de bijzondere rekenplichtige (art. 30 en art. 32 van de wet van 07.12.1998 en KB van 29.11.2001)	2004/3	9999/4	01/01/1900	31/12/9999
Bijkomende vergoedingen voor specifieke personeelscategorieën - politiepersoneel (nieuw statuut)	975	1	Toelage voor de secretaris van een meergemeentezone (art. 29-32 van de wet van 07.12.1998)	2004/3	9999/4	01/01/1900	31/12/9999

**Bijkomende vergoedingen voor specifieke personeelscategorieën - politiepersoneel (oud statuut)**

Categorie	Code DMFA PPL	Code DMFA	Omschrijving	Kwartaal van	Kwartaal tot	Begindatum geldigheid	Einddatum geldigheid
Bijkomende vergoedingen voor specifieke personeelscategorieën - politiepersoneel (oud statuut)	556	20	Vergoeding voor kosten gemaakt bij de uitoefening van opdrachten van de gerechtelijke politie (KB van 22.12.1997)	2004/3	9999/4	01/01/1900	31/12/9999
Bijkomende vergoedingen voor specifieke personeelscategorieën - politiepersoneel (oud statuut)	558	20	Weddensupplement toegekend aan adjunct-politiecommissarissen die een wachtdienst verrichten in het kader van een permanentie van 22 uur tot 6 uur, op zondagen en op feestdagen (Ministeriële omzendbrief van 30.12.1971) - vrijgesteld van socialezekerheidsbijdragen ingevolge artikel 30	2004/3	9999/4	01/01/1900	31/12/9999
Bijkomende vergoedingen voor specifieke personeelscategorieën - politiepersoneel (oud statuut)	591	20	Specifieke toelagen en vergoedingen – vrijgesteld – voor ex-rijkswachters, ex-leden van de gerechtelijke politie en ex-militairen die kiezen voor het oud statuut	2004/3	9999/4	01/01/1900	31/12/9999

Categorie	Code DMFA PPL	Code DMFA	Omschrijving	Kwartaal van	Kwartaal tot	Begindatum geldigheid	Einddatum geldigheid
Bijkomende vergoedingen voor specifieke personeelscategorieën - politiepersoneel (oud statuut)	952	1	Weddensupplement toegekend aan (hoofd)inspecteurs van de gemeentelijke politie bekleed met de hoedanigheid van officier van gerechtelijke politie, hulpofficier van de procureur des Konings (POL 45 van 21.05.1993 en KB van 20.06.1994)	2004/3	9999/4	01/01/1900	31/12/9999
Bijkomende vergoedingen voor specifieke personeelscategorieën - politiepersoneel (oud statuut)	958	1	Weddensupplement toegekend aan adjunct-politiecommissarissen die een wachtdienst verrichten in het kader van een permanentie van 22 uur tot 6 uur, op zondagen en op feestdagen (Ministeriële omzendbrief van 30.12.1971) - onderworpen aan socialezekerheidsbijdragen	2004/3	9999/4	01/01/1900	31/12/9999
Bijkomende vergoedingen voor specifieke personeelscategorieën - politiepersoneel (oud statuut)	991	1	Specifieke toelagen en vergoedingen - onderworpen - voor ex-rijkswachters, ex-leden van de gerechtelijke politie en ex-militairen die kiezen voor het oud statuut	2004/3	9999/4	01/01/1900	31/12/9999
Bijkomende vergoedingen voor specifieke personeelscategorieën - politiepersoneel (oud statuut)	992	1	Overgangstoelagen (art. XII.XI van KB van 30.03.2001)	2004/3	9999/4	01/01/1900	31/12/9999

### Bijkomende vergoedingen voor specifieke personeelscategorieën - politiepersoneel (oud statuut) en openbare brandweer

Categorie	Code DMFA PPL	Code DMFA	Omschrijving	Kwartaal van	Kwartaal tot	Begindatum geldigheid	Einddatum geldigheid
Bijkomende vergoedingen voor specifieke personeelscategorieën - politiepersoneel (oud statuut) en openbare brandweer	557	20	Jaarlijks weddensupplement voor chef van de brandweerdienst (Ministeriële Omzendbrief van 21.01.1973, Ministeriële Omzendbrief van 23.01.1975 en KB van 20.06.1994) - vrijgesteld van socialezekerheidsbijdragen ingevolge artikel 30	2004/3	9999/4	01/01/1900	31/12/9999
Bijkomende vergoedingen voor specifieke personeelscategorieën - politiepersoneel (oud statuut) en openbare brandweer	951	2	Weddensupplement toegekend aan officieren van de gemeentepolitie en de brandweer die deelnemen aan de permanentie van respectievelijk het politiekorps en het brandweerkorps (POL 44 en omzendbrief van 3.3.1995)	2004/3	9999/4	01/01/1900	31/12/9999
Bijkomende vergoedingen voor specifieke personeelscategorieën - politiepersoneel (oud statuut) en openbare brandweer	957	2	Jaarlijks weddensupplement voor chef van de brandweerdienst (Ministeriële Omzendbrief van 21.01.1973, Ministeriële Omzendbrief van 23.01.1975 en KB van 20.06.1994) - onderworpen aan socialezekerheidsbijdragen	2004/3	9999/4	01/01/1900	31/12/9999

### Bijkomende vergoedingen voor specifieke personeelscategorieën - verplegend en verzorgend personeel

Categorie	Code DMFA PPL	Code DMFA	Omschrijving	Kwartaal van	Kwartaal tot	Begindatum geldigheid	Einddatum geldigheid
-----------	------------------	--------------	--------------	-----------------	-----------------	--------------------------	-------------------------

<b>Categorie</b>	<b>Code DMFA PPL</b>	<b>Code DMFA</b>	<b>Omschrijving</b>	<b>Kwartaal van</b>	<b>Kwartaal tot</b>	<b>Begindatum geldigheid</b>	<b>Einddatum geldigheid</b>
Bijkomende vergoedingen voor specifieke personeelscategorieën - verplegend en verzorgend personeel	510	20	Weddensupplement voor buitengewone prestaties zoals bepaald in de omzendbrief van het Ministerie van Volksgezondheid en van het Gezin van 3.11.1972 – vrijgesteld van socialezekerheidsbijdragen ingevolge artikel 30	2004/3	9999/4	01/01/1900	31/12/9999
Bijkomende vergoedingen voor specifieke personeelscategorieën - verplegend en verzorgend personeel	512	20	0,81 EUR/uur voor nachtprestaties (ministeriële omzendbrief van 17.04.1989) - vrijgesteld van socialezekerheidsbijdragen ingevolge artikel 30	2004/3	9999/4	01/01/1900	31/12/9999
Bijkomende vergoedingen voor specifieke personeelscategorieën - verplegend en verzorgend personeel	910	1	Weddensupplement voor buitengewone prestaties zoals bepaald in de omzendbrief van het Ministerie van Volksgezondheid en van het Gezin van 3.11.1972 - onderworpen aan socialezekerheidsbijdragen	2004/3	9999/4	01/01/1900	31/12/9999
Bijkomende vergoedingen voor specifieke personeelscategorieën - verplegend en verzorgend personeel	912	1	0,81 EUR/uur voor nachtprestaties (ministeriële omzendbrief van 17.4.1989) - onderworpen aan socialezekerheidsbijdragen	2004/3	9999/4	01/01/1900	31/12/9999
Bijkomende vergoedingen voor specifieke personeelscategorieën - verplegend en verzorgend personeel	914	1	4, 8 of 12 % hoofdverplegers	2004/3	9999/4	01/01/1900	31/12/9999
Bijkomende vergoedingen voor specifieke personeelscategorieën - verplegend en verzorgend personeel	916	1	1,12 EUR/uur voor prestaties tijdens weekend of feestdagen (omzendbrief RIZIV van 17 juli 1992)	2004/3	9999/4	01/01/1900	31/12/9999
Bijkomende vergoedingen voor specifieke personeelscategorieën - verplegend en verzorgend personeel	918	2	Jaarpremie van 12,67 EUR van toepassing op de instellingen die onder het paritair subcomité voor de privé-ziekenhuizen ressorteren (CAO van 22.10.1991)	2004/3	9999/4	01/01/1900	31/12/9999
Bijkomende vergoedingen voor specifieke personeelscategorieën - verplegend en verzorgend personeel	919	2	Jaarpremie van 148,74 EUR van toepassing op de instellingen die onder het paritair subcomité voor de privé-ziekenhuizen ressorteren (CAO van 22.10.1991)	2004/3	9999/4	01/01/1900	31/12/9999

### Bijkomende vergoedingen voor specifieke personeelscategorieën - vrijwillige brandweerlieden

Categorie	Code DMFA PPL	Code DMFA	Omschrijving	Kwartaal van	Kwartaal tot	Begindatum geldigheid	Einddatum geldigheid
Bijkomende vergoedingen voor specifieke personeelscategorieën - vrijwillige brandweerlieden	541	20	Vergoedingen voor onregelmatige prestaties die niet in aanmerking komen om te bepalen of de grens van 785,95 EUR werd bereikt (artikel 17quater van het KB van 28.11.1969)	2004/3	9999/4	01/01/1900	31/12/9999
Bijkomende vergoedingen voor specifieke personeelscategorieën - vrijwillige brandweerlieden	542	20	Vergoedingen voor regelmatige prestaties die in aanmerking komen om te bepalen of de grens van 785,95 EUR werd bereikt (artikel 17quater van het KB van 28.11.1969) - vrijgesteld	2004/3	9999/4	01/01/1900	31/12/9999
Bijkomende vergoedingen voor specifieke personeelscategorieën - vrijwillige brandweerlieden	940	1	Vergoedingen voor prestaties verricht in het kader van de dienst 100	2004/3	9999/4	01/01/1900	31/12/9999
Bijkomende vergoedingen voor specifieke personeelscategorieën - vrijwillige brandweerlieden	942	1	Vergoedingen voor regelmatige prestaties die in aanmerking komen om te bepalen of de grens van 785,95 EUR werd bereikt (artikel 17quater van het KB van 28.11.1969) - onderworpen	2004/3	9999/4	01/01/1900	31/12/9999

### Vakantiegeld

Categorie	Code DMFA PPL	Code DMFA	Omschrijving	Kwartaal van	Kwartaal tot	Begindatum geldigheid	Einddatum geldigheid
Vakantiegeld	310	20	(Dubbel) vakantiegeld - copernicuspremie	2004/3	9999/4	01/01/1900	31/12/9999
Vakantiegeld	311	20	Enkelvoudig vakantiegeld bij langdurige afwezigheid wegens ziekte of ongeval (enkel voor contractuele personeelsleden)	2004/3	9999/4	01/01/1900	31/12/9999
Vakantiegeld	312	20	(Dubbel) vakantiegeld	2004/3	9999/4	01/01/1900	31/12/9999
Vakantiegeld	313	20	Enkelvoudig vakantiegeld uitdiensttreding (enkel voor contractuele personeelsleden)	2004/3	9999/4	01/01/1900	31/12/9999
Vakantiegeld	314	20	(Dubbel) vakantiegeld uitdiensttreding	2004/3	9999/4	01/01/1900	31/12/9999
Vakantiegeld	315	1	Enkelvoudig vakantiegeld vorige tewerkstelling (enkel voor contractuele personeelsleden)	2004/3	9999/4	01/01/1900	31/12/9999
Vakantiegeld	<b>316</b>	20	Dubbel vakantiegeld - politiepersoneel	<b>2005/1</b>	9999/4	<b>01/01/2005</b>	31/12/9999
Vakantiegeld	349	20	Dubbel vakantiegeld uitdiensttreding voor de 3e tot 5e dag van de 4e vakantieweek	2004/3	9999/4	01/01/1900	31/12/9999
Vakantiegeld	350	20	Dubbel vakantiegeld voor de 3e tot 5e dag van de 4e vakantieweek	2004/3	9999/4	01/01/1900	31/12/9999

**Vergoedingen bij de beëindiging van de arbeidsovereenkomst**

Categorie	Code DMFA PPL	Code DMFA	Omschrijving	Kwartaal van	Kwartaal tot	Begindatum geldigheid	Einddatum geldigheid
Vergoedingen bij de beëindiging van de arbeidsovereenkomst	130	3	Vergoeding wegens éézijdige beëindiging van de dienstbetrekking door de werkgever - uitgedrukt in arbeidstijd (enkel voor contractuele personeelsleden)	2004/3	9999/4	01/01/1900	31/12/9999
Vergoedingen bij de beëindiging van de arbeidsovereenkomst	131	4	Vergoeding wegens éézijdige beëindiging van de dienstbetrekking door de werkgever - niet uitgedrukt in arbeidstijd (enkel voor contractuele personeelsleden)	2004/3	9999/4	01/01/1900	31/12/9999

**Vergoedingen waarop een bijzondere bijdrage verschuldigd is**

Categorie	Code DMFA PPL	Code DMFA	Omschrijving	Kwartaal van	Kwartaal tot	Begindatum geldigheid	Einddatum geldigheid
Vergoedingen waarop een bijzondere bijdrage verschuldigd is	770	10	Voordeel betreffende het individueel en persoonlijk gebruik van een voertuig ter beschikking gesteld door een werkgever	2004/3	9999/4	01/01/1900	31/12/9999
Vergoedingen waarop een bijzondere bijdrage verschuldigd is	790	/	Stortingen van werkgevers voor de vorming van een buitenwettelijk pensioen ten bate van hun personeelsleden of hun rechthebbenden	2004/3	9999/4	01/01/1900	31/12/9999

## Commentaar Code DMFA

20 = loon voor gepensioneerden, beschouwd als loon voor de toepassing van de regels inzake de cumulatie van een rust- en overlevingspensioen met inkomen uit beroepsarbeid; enkel te gebruiken indien de waarde "1" (gepensioneerd) aangeduid is in de zone "00054" (notie gepensioneerd).

DMFAPPL- Bijlagen nummer 33: Lijst van de verminderingcodes PPO  
Versie: 2006/2

---

**Publicatiedatum:**

30/05/2006

*De bijlage is gewijzigd: De wijzigingen zijn in het vet geplaatst in de Word en PDF documenten*

**Inhoud van de bijlage:** 



AN2006-2-NI33.pdf



AN2006-2-NI33.doc



AN2006-2-NI33.xls



AN2006-2-NL33.txt



AN2006-2-NL33.xml

Code	Omschrijving	Vermindering geldig vanaf	Vermindering geldig tot	Berekenings basis	Bedrag	Begin datum recht	Aantal maanden administratiekosten	INSZ van de vervangen persoon	INSZ van de persoon die het recht heeft geopend	Herkomst van het attest	Niveau
0001	Vermindering van de persoonlijke bijdragen voor de werknemers met een werkbonus	2000/3	9999/4	Verboden	Verplicht	Verboden	Verboden	Verboden	Verboden	Optioneel	Werknemerslijn
0600	Vermindering van de persoonlijke bijdragen voor werknemers ontslagen in het kader van een herstructurering	2004/3	9999/4	Verboden	Verplicht	Verboden	Verboden	Verboden	Verboden	Optioneel	Werknemerslijn
1105	Overgangperiode : banenplan afgesloten voor 1.1.2002 voor werkzoekenden die beantwoorden aan de voorwaarde van 12 maanden (>45 jaar) RVA-codes : Z12	2004/1	2008/1	Verboden	Optioneel	Verplicht	Verboden	Verboden	Verboden	Optioneel	Tewerkstelling van de werknemerslijn
1106	Overgangperiode : banenplan afgesloten voor 1.1.2002 voor werkzoekenden die beantwoorden aan de voorwaarde van 24 maanden (>45 jaar) RVA-codes : Z24	2004/1	2008/1	Verboden	Optioneel	Verplicht	Verboden	Verboden	Verboden	Optioneel	Tewerkstelling van de werknemerslijn
1111	Overgangperiode: activaplan afgesloten voor 1.1.2004 - bevordering van de tewerkstelling van langdurig werklozen - 75 % RVA-codes : A1, A4, A8, A9, B1, B2, B7 of B11	2004/1	2008/4	Verboden	Optioneel	Verplicht	Verboden	Verboden	Verboden	Optioneel	Tewerkstelling van de werknemerslijn
1112	Overgangperiode : activaplan afgesloten voor 1.1.2004 - bevordering van de tewerkstelling van langdurig werklozen - 100 % RVA-codes : A2,A3,B3,B4,B5,B6,B8 of B12	2004/1	2008/4	Verboden	Optioneel	Verplicht	Verboden	Verboden	Verboden	Optioneel	Tewerkstelling van de werknemerslijn

Code	Omschrijving	Vermindering geldig vanaf	Vermindering geldig tot	Berekenings basis	Bedrag	Begin datum recht	Aantal maanden administratiek ost	INSZ van de vervangen persoon	INSZ van de persoon die het recht heeft geopend	Herkomst van het attest	Niveau
1201	Overgangperiode: startbaanovereenkomst afgesloten voor 1.1.2004	2004/1	9999/4	Verboden	Optioneel	Verplicht	Verboden	Verboden	Verboden	Optioneel	Tewerkstelling van de werknemerslijn
1211	Overgangperiode: jongeren met een overeenkomst werk/opleiding (KB 495) afgesloten voor 1.1.2004.	2004/1	2006/4	Verboden	Optioneel	Verplicht	Verboden	Verboden	Verboden	Optioneel	Tewerkstelling van de werknemerslijn
1521	Vermindering van de werkgeversbijdragen voor erkende onthaalouders	2003/2	9999/4	Verboden	Optioneel	Verboden	Verboden	Verboden	Verboden	Optioneel	Tewerkstelling van de werknemerslijn
1531	Vermindering van de werkgeversbijdragen voor artiesten	2003/3	9999/4	Verboden	Optioneel	Verboden	Verboden	Verboden	Verboden	Optioneel	Tewerkstelling van de werknemerslijn
3200	Langdurig werkzoekenden jonger dan 45j 312 dagen in periode van 18 maanden of 156 dagen in periode van 9 maanden voor de werkzoekende na een sluiting van een onderneming RVA-codes : C1, C2 of C11	2004/1	9999/4	Verboden	Optioneel	Verplicht	Verboden	Verboden	Verboden	Optioneel	Tewerkstelling van de werknemerslijn
3201	Langdurig werkzoekenden jonger dan 45j 624 dagen in periode van 36 maanden RVA-codes : C3 of C4	2004/1	9999/4	Verboden	Optioneel	Verplicht	Verboden	Verboden	Verboden	Optioneel	Tewerkstelling van de werknemerslijn
3202	Langdurig werkzoekenden jonger dan 45j 936 dagen in periode van 54 maanden RVA-codes : C5 of C6	2004/1	9999/4	Verboden	Optioneel	Verplicht	Verboden	Verboden	Verboden	Optioneel	Tewerkstelling van de werknemerslijn
3203	Langdurig werkzoekenden jonger dan 45j 1560 dagen in periode van 90	2004/1	9999/4	Verboden	Optioneel	Verplicht	Verboden	Verboden	Verboden	Optioneel	Tewerkstelling van de werknemerslijn



Code	Omschrijving	Vermindering geldig vanaf	Vermindering geldig tot	Berekenings basis	Bedrag	Begin datum recht	Aantal maanden administratiek ost	INSZ van de vervangen persoon	INSZ van de persoon die het recht heeft geopend	Herkomst van het attest	Niveau
	maanden RVA-codes : C7 of C8										
3210	Langdurig werkzoekenden van minstens 45j 156 dagen in periode van 9 maanden RVA-codes : D1, D2 of D9	2004/1	9999/4	Verboden	Optioneel	Verplicht	Verboden	Verboden	Verboden	Optioneel	Tewerkstelling van de werknemerslijn
3211	Langdurig werkzoekende van minstens 45 j - 312 dagen in periode van 18 maanden of 468 dagen in periode van 27 maanden RVA-codes : D3, D4, D5 of D6	2004/1	9999/4	Verboden	Optioneel	Verplicht	Verboden	Verboden	Verboden	Optioneel	Tewerkstelling van de werknemerslijn
3220	Doorstromingsprogram ma jonger dan 25 jaar laaggeschoold minstens 9 maanden uitkeringen of jonger dan 45 jaar minstens 12 maanden uitkeringen	2004/1	9999/4	Verboden	Optioneel	Verboden	Verboden	Verboden	Verboden	Optioneel	Tewerkstelling van de werknemerslijn
3221	Doorstromingsprogram ma jonger dan 45j minstens 24 m uitkeringen	2004/1	9999/4	Verboden	Optioneel	Verboden	Verboden	Verboden	Verboden	Optioneel	Tewerkstelling van de werknemerslijn
3230	Doorstromingsprogram ma minstens 45j minstens 12 m uitkeringen	2004/1	9999/4	Verboden	Optioneel	Verboden	Verboden	Verboden	Verboden	Optioneel	Tewerkstelling van de werknemerslijn
3231	Doorstromingsprogram ma minstens 45j minstens 24 m uitkeringen	2004/1	9999/4	Verboden	Optioneel	Verboden	Verboden	Verboden	Verboden	Optioneel	Tewerkstelling van de werknemerslijn
3240	Sociale Inschakelingseconomie jonger dan 45j 312d/18m of 156d/9m	2004/1	9999/1	Verboden	Optioneel	Verboden	Verboden	Verboden	Verboden	Optioneel	Tewerkstelling van de werknemerslijn
3241	Sociale Inschakelingseconomie jonger dan 45j	2004/1	9999/4	Verboden	Optioneel	Verboden	Verboden	Verboden	Verboden	Optioneel	Tewerkstelling van de werknemerslijn

Code	Omschrijving	Vermindering geldig vanaf	Vermindering geldig tot	Berekenings basis	Bedrag	Begin datum recht	Aantal maanden administratiek ost	INSZ van de vervangen persoon	INSZ van de persoon die het recht heeft geopend	Herkomst van het attest	Niveau
	624d/36m of 312d/18m										
3250	Sociale Inschakelingseconomie minstens 45j 156d/9m	2004/1	9999/4	Verboden	Optioneel	Verboden	Verboden	Verboden	Verboden	Optioneel	Tewerkstelling van de werknemerslijn
3410	Jonge werknemers SBO en laaggeschoold	2004/1	9999/4	Verboden	Optioneel	Verplicht	Verboden	Verboden	Verboden	Optioneel	Tewerkstelling van de werknemerslijn
<b>3411</b>	<b>Jonge werknemers SBO en zeer laaggeschoold Of SBO en laaggeschoold en minder- valide Of SBO en laaggeschoold en van buitenlandse afkomst</b>	<b>2006/2</b>	<b>9999/4</b>	<b>Verboden</b>	<b>Optioneel</b>	<b>Verplicht</b>	<b>Verboden</b>	<b>Verboden</b>	<b>Verboden</b>	<b>Optioneel</b>	<b>Tewerkstelling van de werknemerslijn</b>
3430	Jonge werknemers : tot 31/12 van jaar waarin jongere 18 wordt	2004/1	9999/4	Verboden	Optioneel	Verboden	Verboden	Verboden	Verboden	Optioneel	Tewerkstelling van de werknemerslijn
3600	Ontslagen werknemer in het kader van een herstructurering - vermindering van patronale bijdragen	2004/3	9999/4	Verboden	Optioneel	Verboden	Verboden	Verboden	Verboden	Optioneel	Tewerkstelling van de werknemerslijn
8100	Activaplan afgesloten voor 1.1.2004 - bevordering van de tewerkstelling van langdurig werklozen - preventie en veiligheidsbeleid - 100% RVA-codes: A5, A6, B9 of B10	2003/1	9999/4	Verboden	Optioneel	Verplicht	Verboden	Verboden	Verboden	Optioneel	Tewerkstelling van de werknemerslijn
8200	Langdurig werkzoekenden jonger dan 45j - preventie- en veiligheidsbeleid RVA-codes: C9 of C10	2004/1	9999/4	Verboden	Optioneel	Verplicht	Verboden	Verboden	Verboden	Optioneel	Tewerkstelling van de werknemerslijn
8210	Langdurig werkzoekendenvan minstens 45j - preventie- en veiligheidsbeleid RVA-codes: D7 of D8	2004/1	9999/4	Verboden	Optioneel	Verplicht	Verboden	Verboden	Verboden	Optioneel	Tewerkstelling van de werknemerslijn

**DMFAPPL- Bijlagen nummer 36: Maatregel ter bevordering van de werkgelegenheid PPO**  
**Versie: 2006/2**

---

**Publicatiedatum:**

30/05/2006

**Inhoud van de bijlage:** 



AN2005-2-NI36.pdf



AN2005-2-NI36.doc



AN2005-2-NI36.xls



AN2005-2-NL36.txt



AN2005-2-NL36.xml

Code	Omschrijving	Geldig vanaf trimester	Geldig tot trimester	Begindatum geldigheid	Einddatum geldigheid
1	werknemer aangeworven in het kader van K.B. 495	2003/1	9999/4	01/01/2003	31/12/9999
2	werknemer aangeworven in het kader van de volgende maatregelen ter activering van de werkloosheidsuitkeringen, het leefloon of de financiële maatschappelijke hulp. De code mag enkel worden gebruikt voor de volgende tewerkstelling : een tewerkstelling in het kader van een doorstromingsprogramma of een tewerkstelling in het kader van een sociale inschakelingseconomie (SINE).	2003/1	9999/4	01/01/2003	31/12/9999
3	Werknemer aangeworven ter vervanging van een werknemer die gekozen heeft voor halfzijdse vervroegde uitreding of vrijwillige vierdagenweek (herverdeling van arbeid in de openbare sector).	2003/1	9999/4	01/01/2003	31/12/9999
5	werknemer aangeworven in het kader het PRIME-programma	2003/1	9999/4	01/01/2003	31/12/9999
10	werknemer aangeworven in het kader van een startbaanovereenkomst, type één (bepaald in artikel 27, eerste lid, 1° van de wet van 24 december 1999)	2003/1	9999/4	01/01/2003	31/12/9999
11	werknemer aangeworven in het kader van een startbaanovereenkomst, type twee (bepaald in artikel 27, eerste lid, 2° van de wet van 24 december 1999)	2003/1	9999/4	01/01/2003	31/12/9999
12	werknemer aangeworven in het kader van een startbaanovereenkomst, type drie (bepaald in artikel 27, eerste lid, 3° van de wet van 24 december 1999)	2003/1	9999/4	01/01/2003	31/12/9999
13	mindervalide werknemer aangeworven in het kader van een startbaanovereenkomst, type één (bepaald in artikel 27, eerste lid, 1° van de wet van 24 december 1999)	2003/1	9999/4	01/01/2003	31/12/9999
14	mindervalide werknemer aangeworven in het kader van een startbaanovereenkomst, type twee (bepaald in artikel 27, eerste lid, 2° van de wet van 24 december 1999)	2003/1	9999/4	01/01/2003	31/12/9999
15	mindervalide werknemer aangeworven in het kader van een startbaanovereenkomst, type drie (bepaald in artikel 27, eerste lid, 3° van de wet van 24 december 1999)	2003/1	9999/4	01/01/2003	31/12/9999
16	werknemer van buitenlandse afkomst aangeworven in het kader van een startbaanovereenkomst, type één (bepaald in artikel 27, eerste lid, 1° van de wet van 24 december 1999)	2003/1	9999/4	01/01/2003	31/12/9999
17	werknemer van buitenlandse afkomst aangeworven in het kader van een startbaanovereenkomst, type twee (bepaald in artikel 27, eerste lid, 2° van de wet van 24 december 1999)	2003/1	9999/4	01/01/2003	31/12/9999
18	werknemer van buitenlandse afkomst aangeworven in het kader van een startbaanovereenkomst, type drie (bepaald in artikel 27, eerste lid, 3° van de wet van 24 december 1999)	2003/1	9999/4	01/01/2003	31/12/9999
21	IBF-werknemers (KB nr. 493 van 31.12.1986)	2003/1	9999/4	01/01/2003	31/12/9999
22	sociale maribel - logistiek assistent (aangeworven in het kader van het KB van 5.2.1997)	2003/1	<b>2005/1</b>	01/01/2003	<b>31/03/2005</b>
23	sociale maribel - andere werknemers dan logistiek assistent (aangeworven in het kader van het KB van 5.2.1997)	2003/1	<b>2005/1</b>	01/01/2003	<b>31/03/2005</b>
24	contractuele werknemer, aangeworven ter vervanging van personeelsleden die een opleiding volgen tot gediplomeerde of gegradueerde verpleegkundige in het kader van de sociale maribel	2005/1	<b>2005/1</b>	01/01/2005	<b>31/03/2005</b>

**DMFAPPL- Bijlagen nummer 37: Toegelaten waarden voor het "type bijdrage" in functie van de werknemerskengetallen en werkgeverscategorieën**  
Versie: 2006/2

---

**Publicatiedatum:**

30/05/2006

**Inhoud van de bijlage:** 



AN2004-2-NI37.pdf



AN2004-2-NI37.doc



AN2004-2-NI37.xl



AN2004-2-NL37.tx



AN2004-2-NL37.xr

## 0

Type bijdrage	Werknemerskengetal bijdrage	Werkgeverscategorie	Gewone bijdrage	# Werknemers	Beschrijving	Begindatum geldigheid	Einddatum geldigheid
0	1xx (handarbeiders)	951 - 952	Bijdrage lonen 100%		<b>Salaris aan 100% of basisbedrag</b>	01/01/1900	01/01/9999
0	2xx (bedienden)	951 - 952	Bijdrage lonen 100%		<b>Salaris aan 100% of basisbedrag</b>	01/01/1900	01/01/9999
0	6xx (ambtenaren)	953 - 957	Bijdrage lonen 100%		<b>Salaris aan 100% of basisbedrag</b>	01/01/1900	01/01/9999
0	7xx (bijzondere categorieën)	958	Bijdrage lonen 100%		<b>Salaris aan 100% of basisbedrag</b>	01/01/1900	01/01/9999
0	8xx (bijzondere bijdragen)		Bijdrage lonen 100%		<b>Salaris aan 100% of basisbedrag</b>	01/01/1900	01/01/9999

## 1

Type bijdrage	Werknemerskengetal bijdrage	Werkgeverscategorie	Gewone bijdrage	# Werknemers	Beschrijving	Begindatum geldigheid	Einddatum geldigheid
1	741 (kunstenaars)	958	Bijdrage lonen 108%		Salaris aan 108%	01/01/1900	01/01/9999

**DMFAPPL- Bijlagen nummer 38: Functienummers van het personeel aangegeven met het forfait  
volgens de categorie van de werkgever PPO  
Versie: 2006/2**

---

**Publicatiedatum:**

30/05/2006

**Inhoud van de bijlage:** 



AN2003-1-NI38.pdf



AN2003-1-NI38.doc



AN2003-1-NI38.xls



AN2003-1-NI38.txt



AN2003-1-NI38.xml

Code	Leeftijd	Functie	Begindatum geldigheid	Einddatum geldigheid
20	/	programmaverkoopsters en aangestelde in de vestiaire van schouwburgen	01/01/1900	01/01/9999
21	/	werknemers tewerkgesteld in badinrichtingen en in ondernemingen welke badinrichtingen exploiteren: cabine- of badjongen of badmeisje	01/01/1900	01/01/9999
23	/	werknemers tewerkgesteld in badinrichtingen en in ondernemingen welke badinrichtingen exploiteren: pedicure	01/01/1900	01/01/9999
24	/	werknemers tewerkgesteld in badinrichtingen en in ondernemingen welke badinrichtingen exploiteren: masseu(r) (se)	01/01/1900	01/01/9999
25	/	programmaverkoopsters en aangestelden in de vestiaire tewerkgesteld in de zalen voor filmvertoningen gedurende minimum 40 uren per week	01/01/1900	01/01/9999
26	/	programmaverkoopsters en aangestelden in de vestiaire tewerkgesteld in de zalen voor filmvertoningen gedurende minder dan 40 uren per week	01/01/1900	01/01/9999
27	/	kruier	01/01/1900	01/01/9999
29	/	alle andere met fooien bezoldigde werknemers	01/01/1900	01/01/9999
32	15	loopjongen	01/01/1900	01/01/9999
33	16	loopjongen	01/01/1900	01/01/9999
34	17	adjunct chef loopjongen	01/01/1900	01/01/9999
35	18	chef loopjongen	01/01/1900	01/01/9999
36	19	chef loopjongen	01/01/1900	01/01/9999
37	20	chef loopjongen	01/01/1900	01/01/9999
38	-,21,-,18,18,-,-	voiturier, portier, kruier, kamerknecht, kamermeisje, toiletvrouw, aangestelde kleedkamer - leeftijd	01/01/1900	01/01/9999
39	21	conciërge	01/01/1900	01/01/9999
40	23	chef conciërge	01/01/1900	01/01/9999
41	19	kamerknecht, kamermeisje	01/01/1900	01/01/9999
43	15	leerjongen zaal	01/01/1900	01/01/9999
44	16	leerjongen zaal	01/01/1900	01/01/9999
45	17	hulpkelner- afruimer	01/01/1900	01/01/9999
46	/	hulpkelner-suite, hulpkelner-suite/banket, hulpknecht barman, hulp étage-kelner	01/01/1900	01/01/9999
47	19	hulpkelner-rijleider, banketkelner	01/01/1900	01/01/9999
48	20	1/2 rijleider restaurant, 1/2 rijleider banket, hulpknecht barman	01/01/1900	01/01/9999
49	21	rangkelner restaurant, rijleider restaurant, kelner banket, rijleider banket, kelner brasserie, taverne, bistro, kelner café, barman, étage-kelner	01/01/1900	01/01/9999
50	22	eerste rangkelner restaurant, wijnkelner, eerste rangkelner banket, verantwoordelijke barman	01/01/1900	01/01/9999
51	23	Maître d'hôtel restaurant, Maître d'hôtel banket, oberkelner roomservice	01/01/1900	01/01/9999
52	/	assistent maître d'hôtel restaurant, assistent maître d'hôtel banket, assistent oberkelner roomservice	01/01/1900	01/01/9999



<b>BLOKNUMMER: 90001</b>	<b>VERSIE: 2006/2</b>	<b>PUBLICATIEDATUM: 30/05/2006</b>
--------------------------	-----------------------	------------------------------------

**Bijdrage verschuldigd voor de werknemerslijn  
(XML label : WorkerContribution)**

**BESCHRIJVING:** Functioneel blok dat toelaat de bijdragen verschuldigd voor een werknemerslijn aan te geven.

**INHOUD (ZONES):** 00082 - WERKNEMERSKENGETAL BIJDRAGE  
00083 - TYPE BIJDRAGE  
00084 - BEREKENINGSBASIS BIJDRAGE  
00085 - BEDRAG VAN DE BIJDRAGE

**GELINKTE BLOKKEN:**

**MIN. KARDINALITEIT:** 0  
**MAX. KARDINALITEIT:** \*

**AANWEZIGHEID**

**\*VOORWAARDE:** Kardinaliteit 0 ... \* als de werknemerslijn betrekking heeft op een werknemerscode gewone bijdrage  
Kardinaliteit 0 als de werknemerslijn geen betrekking heeft op een werknemerscode gewone bijdrage

**\*EXTRA BEPERKINGEN:** Een gegeven bijdrage (een combinatie werknemerscode bijdrage / type bijdrage) mag slechts één keer voorkomen per werknemerslijn.

**FOUTCODE OP ONTVANGSTBEWIJS:**

<b>Foutbeschrijving</b>	<b>Foutcode</b>	<b>Ernst fout</b>
Niet aanwezig	90001-001	NP
Te veel identieke gevallen	90001-006	B
Onverenigbaar met het werknemerskengetal	90001-030	B
Fout op volgorde	90001-091	B
Niet toegelaten	90001-146	B

BLOKNUMMER: 90002	VERSIE: 2006/2	PUBLICATIEDATUM: 30/05/2006
-------------------	----------------	-----------------------------

**Bijdrage niet gebonden aan een natuurlijk persoon**  
**(XML label : ContributionUnrelatedToNP)**

**BESCHRIJVING:** Functioneel blok dat toelaat de bijdragen niet gebonden aan een natuurlijk persoon verschuldigd door de werkgever aan te geven.

**INHOUD (ZONES):** 00019 - WERKGEVERSCATEGORIE WAARVOOR EEN BIJDRAGE VERSCHULDIGD IS DIE NIET GEBONDEN IS AAN EEN NATUURLIJK PERSOON  
00020 - WERKNEMERSKENGETAL VOOR EEN BIJDRAGE DIE NIET GEBONDEN IS AAN EEN NATUURLIJK PERSOON  
00021 - BEREKENINGSBASIS VAN DE BIJDRAGE DIE NIET GEBONDEN IS AAN EEN NATUURLIJK PERSOON  
00022 - BEDRAG VAN DE BIJDRAGE DIE NIET GEBONDEN IS AAN EEN NATUURLIJK PERSOON

**GELINKTE BLOKKEN:**

**MIN. KARDINALITEIT:** 0  
**MAX. KARDINALITEIT:** \*

**AANWEZIGHEID**

**\*VOORWAARDE:** Kardinaliteit 0 als geen enkele bijdrage niet gebonden aan een natuurlijk persoon verschuldigd is. Kardinaliteit 1 ... \* als ten minste één bijdrage niet gebonden aan een natuurlijk persoon verschuldigd is.

**\*EXTRA BEPERKINGEN:** Een gegeven bijdrage (een combinatie categorie / werknemerscode waarvoor een bijdrage niet gebonden aan een natuurlijk persoon verschuldigd is) mag slechts één keer voorkomen per aangifte.

**FOUTCODE OP ONTVANGSTBEWIJS:**

Foutbeschrijving	Foutcode	Ernst fout
Te veel identieke gevallen	90002-006	B
Fout op volgorde	90002-091	B
Niet toegelaten	90002-146	B
Niet aanwezig	90002-001	B

<b>BLOKNUMMER: 90003</b>	<b>VERSIE: 2006/2</b>	<b>PUBLICATIEDATUM: 30/05/2006</b>
--------------------------	-----------------------	------------------------------------

**Bijdrage werknemer-student**  
**(XML label : StudentContribution)**

**BESCHRIJVING:** Functioneel blok dat toelaat de solidariteitsbijdrage verschuldigd voor een student aan te geven.

**INHOUD (ZONES):** 00076 - LOON STUDENT  
00077 - BIJDRAGE STUDENT  
00078 - AANTAL DAGEN STUDENT

**GELINKTE BLOKKEN:**

**MIN. KARDINALITEIT:** 0

**MAX. KARDINALITEIT:** 1

**AANWEZIGHEID**

**\*VOORWAARDE:** Kardinaliteit 0 als de werknemerslijn geen betrekking heeft op een werknemer-student.  
Kardinaliteit 1 (onmisbaar) als de werknemerslijn betrekking heeft op een werknemer-student

**\*EXTRA BEPERKINGEN:**

**FOUTCODE OP ONTVANGSTBEWIJS:**

Foutbeschrijving	Foutcode	Ernst fout
Onverenigbaar met het werknemerskengetal	90003-030	B
Fout op kardinaliteit	90003-090	B
Fout op volgorde	90003-091	B
Niet toegelaten	90003-146	B

<b>BLOKNUMMER: 90005</b>	<b>VERSIE: 2006/2</b>	<b>PUBLICATIEDATUM: 30/05/2006</b>
--------------------------	-----------------------	------------------------------------

**Bijdrage ontslagen statutaire werknemer**  
**(XML label : DismissedStatutoryWorkerContribution)**

**BESCHRIJVING:** Functioneel blok dat toelaat de bijdragen verschuldigd voor een ontslagen statutaire werknemer aan te geven.

**INHOUD (ZONES):** 00071 - REFERTEBRUTOLOON  
00072 - BIJDRAGE REFERTEBRUTOLOON  
00073 - REFERTE-AANTAL DAGEN  
00127 - DATUM WAAROP DE PERIODE VAN ONDERWERPING BEGINT  
00129 - DATUM WAAROP DE PERIODE VAN ONDERWERPING EINDIGT

**GELINKTE BLOKKEN:**

**MIN. KARDINALITEIT:** 0  
**MAX. KARDINALITEIT:** 1

**AANWEZIGHEID**

**\*VOORWAARDE:** Kardinaliteit 0 als de werknemerslijn geen betrekking heeft op een ontslagen statutaire werknemer.  
Kardinaliteit 1 (onmisbaar) als de werknemerslijn betrekking heeft op een ontslagen statutaire werknemer.

**\*EXTRA BEPERKINGEN:**

**FOUTCODE OP ONTVANGSTBEWIJS:**

Foutbeschrijving	Foutcode	Ernst fout
Onverenigbaar met het werknemerskengetal	90005-030	B
Fout op kardinaliteit	90005-090	B
Fout op volgorde	90005-091	B
Niet toegelaten	90005-146	B

<b>BLOKNUMMER: 90012</b>	<b>VERSIE: 2006/2</b>	<b>PUBLICATIEDATUM: 30/05/2006</b>
--------------------------	-----------------------	------------------------------------

**Werknemerslij  
(XML label : WorkerRecord)**

**BESCHRIJVING:** Functioneel blok dat toelaat de gegevens in verband met een werknemerslij aan te geven.

**INHOUD (ZONES):** 00036 - WERKGEVERSCATEGORIE  
00037 - WERKNEMERSKENGETAL  
00038 - DATUM WAAROP HET SOCIALEZEKERHEIDSKWARTAAL BEGINT  
00039 - DATUM WAAROP HET SOCIALEZEKERHEIDSKWARTAAL EINDIGT  
00040 - NOTIE GRENSARBEIDER  
00041 - ACTIVITEIT TEN OPZICHTE VAN HET RISICO  
00042 - IDENTIFICATIENUMMER VAN DE LOKALE EENHEID  
00616 - REFERENTIE GEBRUIKER - WERKNEMERSLIJN

**GELINKTE BLOKKEN:** 90196 - RSZPPO tewerkstelling van de werknemerslij; 90001 - Bijdrage verschuldigd voor de werknemerslij; 90110 - Vermindering werknemerslij; 90005 - Bijdrage ontslagen statutaire werknemer; 90003 - Bijdrage werknemer-student

**MIN. KARDINALITEIT:** 1  
**MAX. KARDINALITEIT:** \*

**AANWEZIGHEID**

**\*VOORWAARDE:** Onmisbaar

**\*EXTRA BEPERKINGEN:** Een gegeven combinatie werkgeverscategorie / werknemerskengetal mag slechts één keer voorkomen per natuurlijk persoon

**FOUTCODE OP ONTVANGSTBEWIJS:**

Foutbeschrijving	Foutcode	Ernst fout
Te veel identieke gevallen	90012-006	B
Fout op volgorde	90012-091	B
Geen gegevens	90012-134	B
Niet toegelaten	90012-146	B
Niet toegelaten cumul verminderingen werknemerslij	90012-161	NP
Einddatum tewerkstelling ontbreekt voor minstens één tewerkstelling	90012-242	P

BLOKNUMMER: 90017

VERSIE: 2006/2

PUBLICATIEDATUM: 30/05/2006

**Natuurlijk persoon**  
**(XML label : NaturalPerson)**

**BESCHRIJVING:** Functioneel blok dat toelaat de identificatiegegevens van een natuurlijk persoon aan te geven.

**INHOUD (ZONES):**

- 00023 - VOLGNUMMER NATUURLIJKE PERSOON
- 00024 - IDENTIFICATIENUMMER BIJ DE SOCIALE ZEKERHEID - INSZ
- 00167 - NUMMER VAN DE SOCIALE IDENTITEITSKAART
- 00025 - NAAM VAN DE WERKNEMER
- 00026 - VOORNAAM VAN DE WERKNEMER
- 00027 - INITIAAL VAN DE TWEEDE VOORNAAM VAN DE WERKNEMER
- 00028 - DATUM WAAROP DE WERKNEMER GEBOREN IS
- 00168 - GEMEENTE - GEBOORTEPLAATS VAN DE WERKNEMER
- 00169 - LANDCODE VAN DE GEBOORTEPLAATS VAN DE WERKNEMER
- 00029 - GESLACHT VAN DE WERKNEMER
- 00030 - STRAAT VAN DE WERKNEMER
- 00031 - NUMMER VAN HET ADRES VAN DE WERKNEMER
- 00032 - BRIEVENBUS VAN DE WERKNEMER
- 00033 - POSTCODE VAN DE WERKNEMER
- 00034 - GEMEENTE VAN DE WERKNEMER
- 00035 - LANDCODE VAN DE WERKNEMER
- 00119 - NATIONALITEIT VAN DE WERKNEMER
- 00615 - REFERENTIE GEBRUIKER - NATUURLIJK PERSOON

**GELINKTE BLOKKEN:** 90012 - Werknemerslijn

**MIN. KARDINALITEIT:** 0

**MAX. KARDINALITEIT:** \*

**AANWEZIGHEID**

**\*VOORWAARDE:** Kardinaliteit 0 als geen enkel natuurlijk persoon aangegeven moet worden. Kardinaliteit 1 ... 9999999 als ten minste één natuurlijk persoon aangegeven moet worden.

**\*EXTRA BEPERKINGEN:** Een natuurlijk persoon mag slechts één keer voorkomen per aangifte.

*"Fout op ontvangstbewijs" is gewijzigd:*

**FOUTCODE OP ONTVANGSTBEWIJS:**

Foutbeschrijving	Foutcode	Ernst fout
Te veel identieke gevallen	90017-006	B
Fout op volgorde	90017-091	B
Geen gegevens	90017-134	B
Niet toegelaten	90017-146	B
Niet identificeerbaar	90017-151	B
Wijziging INSZ-Nummer	90017-252	W

<b>BLOKNUMMER: 90018</b>	<b>VERSIE: 2006/2</b>	<b>PUBLICATIEDATUM: 30/05/2006</b>
--------------------------	-----------------------	------------------------------------

**Prestatie van de tewerkstelling werknemerslijn**  
(XML label : Service)

**BESCHRIJVING:** Functioneel blok dat toelaat de prestaties van een werknemer voor een tewerkstelling van de werknemerslijn aan te geven.

**INHOUD (ZONES):**  
00061 - NUMMER PRESTATIELIJN  
00062 - PRESTATIECODE  
00063 - AANTAL DAGEN VAN DE PRESTATIE  
00064 - AANTAL UREN VAN DE PRESTATIE  
00065 - AANTAL VLUCHTMINUTEN

**GELINKTE BLOKKEN:**

**MIN. KARDINALITEIT:** 0  
**MAX. KARDINALITEIT:** \*

**AANWEZIGHEID**

**\*VOORWAARDE:** Verplicht indien ten minste één prestatie aangegeven moet worden.

**\*EXTRA BEPERKINGEN:** Een gegeven prestatie (een prestatiecode) mag slechts één keer voorkomen per tewerkstelling.

**FOUTCODE OP ONTVANGSTBEWIJS:**

Foutbeschrijving	Foutcode	Ernst fout
Niet aanwezig	90018-001	P
Te veel identieke gevallen	90018-006	B
Fout op volgorde	90018-091	B
Onverenigbaarheid aard werknemer	90018-094	B
Niet toegelaten	90018-146	B

<b>BLOKNUMMER: 90019</b>	<b>VERSIE: 2006/2</b>	<b>PUBLICATIEDATUM: 30/05/2006</b>
--------------------------	-----------------------	------------------------------------

**Bezoldiging van de tewerkstelling werknemerslijn**  
**(XML label : Remun)**

**BESCHRIJVING:** Functioneel blok dat toelaat de bezoldigingen van een werknemer voor een tewerkstelling van de werknemerslijn aan te geven.

**INHOUD (ZONES):** 00066 - LIJNNUMMER BEZOLDIGING  
00067 - BEZOLDIGINGSCODE  
00068 - FREQUENTIE IN MAANDEN VAN DE BETALING VAN DE PREMIE  
00069 - PERCENTAGE VAN DE BEZOLDIGING OP JAARBASIS  
00070 - BEZOLDIGING

**GELINKTE BLOKKEN:**

**MIN. KARDINALITEIT:** 0  
**MAX. KARDINALITEIT:** \*

**AANWEZIGHEID**

**\*VOORWAARDE:** Verplicht indien ten minste één bezoldiging aangegeven moet worden.

**\*EXTRA BEPERKINGEN:** Een gegeven bezoldiging (een combinatie bezoldigingscode / frequentie in maanden van de betaling van de premie / percentage van de bezoldiging op jaarbasis) mag slechts één keer voorkomen per tewerkstelling.

**FOUTCODE OP ONTVANGSTBEWIJS:**

Foutbeschrijving	Foutcode	Ernst fout
Niet aanwezig	90019-001	P
Te veel identieke gevallen	90019-006	B
Fout op volgorde	90019-091	B
Niet toegelaten	90019-146	B



<b>BLOKNUMMER: 90059</b>	<b>VERSIE: 2006/2</b>	<b>PUBLICATIEDATUM: 30/05/2006</b>
--------------------------	-----------------------	------------------------------------

**Formulier**  
**(XML label : Form)**

**BESCHRIJVING:** Functioneel blok dat toelaat een formulier aan te geven. Een formulier stemt overeen met één enkele aangifte.

**INHOUD (ZONES):** 00296 - IDENTIFICATIE VAN HET FORMULIER  
00218 - DATUM VAN creatie VAN HET FORMULIER  
00299 - PRECIES UUR VAN creatie VAN HET FORMULIER  
00110 - STATUS VAN HET ATTEST  
00297 - TYPE VAN HET FORMULIER

**GELINKTE BLOKKEN:** 90082 - Referentie; 90187 - RSZPPO werkgeversaangifte

**MIN. KARDINALITEIT:** 1  
**MAX. KARDINALITEIT:** \*

**AANWEZIGHEID**  
**\*VOORWAARDE:** Onmisbaar  
**\*EXTRA BEPERKINGEN:**

**FOUTCODE OP ONTVANGSTBEWIJS:**

Foutbeschrijving	Foutcode	Ernst fout
Fout op volgorde	90059-091	B
Geen gegevens	90059-134	B
Niet toegelaten	90059-146	B
Niet verwerkbaar formulier	90059-163	B

<b>BLOKNUMMER: 90082</b>	<b>VERSIE: 2006/2</b>	<b>PUBLICATIEDATUM: 30/05/2006</b>
--------------------------	-----------------------	------------------------------------

**Referentie**  
**(XML label : Reference)**

**BESCHRIJVING:** Functioneel blok dat toelaat referenties te preciseren in verband met één of meer formulieren; een formulier kan een originele DmfA-aangifte zijn, een wijzigende DmfA-aangifte, een ASR, een aanvraag van inlichtingen, enz.

**INHOUD (ZONES):** 00221 - TYPE VAN DE REFERENTIE  
00298 - HERKOMST VAN DE REFERENTIE  
00222 - REFERENTIENUMMER

**GELINKTE BLOKKEN:**

**MIN. KARDINALITEIT:** 0  
**MAX. KARDINALITEIT:** 1

**AANWEZIGHEID**  
**\*VOORWAARDE:** Facultatief  
**\*EXTRA BEPERKINGEN:**

**FOUTCODE OP ONTVANGSTBEWIJS:**

Foutbeschrijving	Foutcode	Ernst fout
Fout op kardinaliteit	90082-090	B
Fout op volgorde	90082-091	B
Niet toegelaten	90082-146	B

<b>BLOKNUMMER: 90109</b>	<b>VERSIE: 2006/2</b>	<b>PUBLICATIEDATUM: 30/05/2006</b>
--------------------------	-----------------------	------------------------------------

**Vermindering tewerkstelling**  
**(XML label : OccupationDeduction)**

**BESCHRIJVING:** Functioneel blok dat toelaat de verminderingen gevraagd voor een tewerkstelling aan te geven.

**INHOUD (ZONES):**

- 00086 - VERMINDERINGSCODE
- 00088 - BEREKENINGSBASIS VERMINDERING
- 00089 - BEDRAG VAN DE VERMINDERING
- 00090 - DATUM VANAF DEWELKE HET RECHT OP DE VERMINDERING GELDT
- 00091 - AANTAL MAANDEN ADMINISTRATIEKOSTEN ESS
- 00092 - IDENTIFICATIENUMMER BIJ DE SOCIALE ZEKERHEID - INSZ VAN DE VERVANGEN PERSOON
- 00093 - IDENTIFICATIENUMMER BIJ DE SOCIALE ZEKERHEID - INSZ VAN DE PERSOON DIE HET RECHT OP DE VERMINDERING GEOPEND HEEFT
- 00094 - HERKOMST VAN HET ATTEST

**GELINKTE BLOKKEN:**

**MIN. KARDINALITEIT:** 0

**MAX. KARDINALITEIT:** \*

**AANWEZIGHEID**

**\*VOORWAARDE:** Kardinaliteit 0 als geen enkele vermindering tewerkstelling gevraagd wordt. Kardinaliteit 1 ... \* als de werknemerslijn betrekking heeft op een werknemerscode gewone bijdrage en er een vermindering tewerkstelling gevraagd wordt.

**\*EXTRA BEPERKINGEN:** Een gegeven vermindering tewerkstelling (een verminderingscode) mag slechts één keer voorkomen per tewerkstelling.

**FOUTCODE OP ONTVANGSTBEWIJS:**

Foutbeschrijving	Foutcode	Ernst fout
Te veel identieke gevallen	90109-006	B
Fout op volgorde	90109-091	B
Niet toegelaten	90109-146	B

BLOKNUMMER: 90110	VERSIE: 2006/2	PUBLICATIEDATUM: 30/05/2006
-------------------	----------------	-----------------------------

**Vermindering werknemerslijjn**  
**(XML label : WorkerDeduction)**

**BESCHRIJVING:** Functioneel blok dat toelaat de verminderingen gevraagd voor een werknemerslijjn aan te geven.

**INHOUD (ZONES):**

- 00086 - VERMINDERINGSCODE
- 00088 - BEREKENINGSBASIS VERMINDERING
- 00089 - BEDRAG VAN DE VERMINDERING
- 00090 - DATUM VANAF DEWELKE HET RECHT OP DE VERMINDERING GELDT
- 00091 - AANTAL MAANDEN ADMINISTRATIEKOSTEN ESS
- 00092 - IDENTIFICATIENUMMER BIJ DE SOCIALE ZEKERHEID - INSZ VAN DE VERVANGEN PERSOON
- 00093 - IDENTIFICATIENUMMER BIJ DE SOCIALE ZEKERHEID - INSZ VAN DE PERSOON DIE HET RECHT OP DE VERMINDERING GEOPEND HEEFT
- 00094 - HERKOMST VAN HET ATTEST

**GELINKTE BLOKKEN:**

**MIN. KARDINALITEIT:** 0  
**MAX. KARDINALITEIT:** \*

**AANWEZIGHEID**

**\*VOORWAARDE:** Kardinaliteit 0 als geen enkele vermindering werknemerslijjn gevraagd wordt. Kardinaliteit 1 ... \* als de werknemerslijjn betrekking heeft op een werknemerscode gewone bijdrage (zie bijlage 28) en er een vermindering werknemerslijjn (zie bijlage 33) gevraagd wordt.

**\*EXTRA BEPERKINGEN:** Een gegeven vermindering werknemerslijjn (een verminderingscode) mag slechts één keer voorkomen per werknemerslijjn.

**FOUTCODE OP ONTVANGSTBEWIJS:**

Foutbeschrijving	Foutcode	Ernst fout
Te veel identieke gevallen	90110-006	B
Fout op volgorde	90110-091	B
Niet toegelaten	90110-146	B
Onverenigbaar met het werknemerskengetal	90110-030	B

<b>BLOKNUMMER: 90187</b>	<b>VERSIE: 2006/2</b>	<b>PUBLICATIEDATUM: 30/05/2006</b>
--------------------------	-----------------------	------------------------------------

**RSZPPO werkgeversaangifte**  
**(XML label : NOSSLPAEmployerDeclaration)**

**BESCHRIJVING:** Functioneel blok dat de gegevens omvat van de werkgever voor dewelke de aangifte is doorgegeven.

**INHOUD (ZONES):** 00013 - JAAR - KWARTAAL VAN DE AANGIFTE  
00109 - RSZPPO INSCHRIJVINGSNUMMER  
00014 - UNIEK ONDERNEMINGSNUMMER  
00015 - NETTO TE BETALEN BEDRAG

**GELINKTE BLOKKEN:** 90017 - Natuurlijk persoon; 90294 - Bedrijfsvoertuig; 90002 - Bijdrage niet gebonden aan een natuurlijk persoon

**MIN. KARDINALITEIT:** 1  
**MAX. KARDINALITEIT:** 1

**AANWEZIGHEID**  
**\*VOORWAARDE:** Onmisbaar  
**\*EXTRA BEPERKINGEN:**

**FOUTCODE OP ONTVANGSTBEWIJS:**

Foutbeschrijving	Foutcode	Ernst fout
Te veel identieke gevallen	90187-006	B
Fout op kardinaliteit	90187-090	B
Fout op volgorde	90187-091	B
Geen gegevens	90187-134	B
Niet toegelaten	90187-146	B
Niet identificeerbaar	90187-151	B
Onvolledige aangifte	90187-250	B

<b>BLOKNUMMER: 90195</b>	<b>VERSIE: 2006/2</b>	<b>PUBLICATIEDATUM: 30/05/2006</b>
--------------------------	-----------------------	------------------------------------

**DMFAPPLOriginal**  
**(XML label : DMFAPPLOriginal)**

**BESCHRIJVING:** Root van de XML-boodschap die toelaat originele aangiften te doen.

**INHOUD (ZONES):**

**GELINKTE BLOKKEN:** 90059 - Formulier

**MIN. KARDINALITEIT:** 1

**MAX. KARDINALITEIT:** 1

**AANWEZIGHEID**

**\*VOORWAARDE:** Kardinaliteit 1 Onmisbaar

**\*EXTRA BEPERKINGEN:**

**FOUTCODE OP ONTVANGSTBEWIJS:**

<b>Foutbeschrijving</b>	<b>Foutcode</b>	<b>Ernst fout</b>
Niet aanwezig	90195-001	B
Root niet gekend	90195-089	B
Niet toegelaten	90195-146	B

<b>BLOKNUMMER: 90196</b>	<b>VERSIE: 2006/2</b>	<b>PUBLICATIEDATUM: 30/05/2006</b>
--------------------------	-----------------------	------------------------------------

**RSZPPO tewerkstelling van de werknemerslijn**  
**(XML label : NOSSLPAOccupation)**

**BESCHRIJVING:** Functioneel blok dat toelaat aan de RSZPPO werkgevers om de gegevens in verband met een tewerkstelling aan te geven.

**INHOUD (ZONES):**

- 00043 - TEWERKSTELLINGSNUMMER
- 00044 - DATUM WAAROP DE TEWERKSTELLING BEGINT
- 00045 - DATUM WAAROP DE TEWERKSTELLING EINDIGT
- 00047 - AANTAL DAGEN PER WEEK VAN DE ARBEIDSREGELING
- 00050 - TYPE ARBEIDSOVEREENKOMST
- 00049 - GEMIDDELD AANTAL UREN PER WEEK VAN DE MAATPERSOON
- 00053 - STATUUT VAN DE WERKNEMER
- 00048 - GEMIDDELD AANTAL UREN PER WEEK VAN DE WERKNEMER
- 00051 - MAATREGEL TOT REORGANISATIE VAN DE ARBEIDSTIJD
- 00052 - MAATREGEL TER BEVORDERING VAN DE WERKGELEGENHEID
- 00054 - NOTIE GEPENSIONEERD
- 00055 - TYPE LEERLING
- 00056 - BEZOLDIGINGSWIJZE
- 00057 - FUNCTIENUMMER
- 00060 - BETALING IN TIENDEN OF TWAALFDEN
- 00617 - REFERENTIE GEBRUIKER - TEWERKSTELLING VAN DE WERKNEMERSLIJN
- 00625 - VERANTWOORDING VAN DE DAGEN
- 00228 - NACE-CODE

**GELINKTE BLOKKEN:** 90313 - Tewerkstelling - Inlichtingen; 90018 - Prestatie van de tewerkstelling werknemerslijn; 90019 - Bezoldiging van de tewerkstelling werknemerslijn; 90109 - Vermindering tewerkstelling

**MIN. KARDINALITEIT:** 0  
**MAX. KARDINALITEIT:** \*

**AANWEZIGHEID**

**\*VOORWAARDE:** Kardinaliteit 0 als de werknemerslijn geen betrekking heeft op een werknemerscode gewone bijdrage.  
Kardinaliteit 1 ...99 als de werknemerslijn betrekking heeft op een werknemerscode gewone bijdrage.

**\*EXTRA BEPERKINGEN:**

**FOUTCODE OP ONTVANGSTBEWIJS:**

Foutbeschrijving	Foutcode	Ernst fout
Onverenigbaar met het werknemerskengetal	90196-030	B
Fout op volgorde	90196-091	B
Aantal dagen onverenigbaar met het aangiftekwartaal voor de tewerkstelling	90196-095	P
Aantal dagen onverenigbaar met het arbeidsstelsel voor de tewerkstelling	90196-096	P
Geen gegevens	90196-134	B
Niet toegelaten	90196-146	B
Niet toegelaten cumul verminderingen tewerkstellingslijn	90196-162	NP
Verbrekingsvergoeding aanwezig met andere bezoldigingen	90196-169	B
Aantal dagen ontoereikend volgens arbeidsstelsel binnen de tewerkstelling	90196-243	P
Prestatiebreuk ongeldig	90196-244	B

<b>BLOKNUMMER: 90294</b>	<b>VERSIE: 2006/2</b>	<b>PUBLICATIEDATUM: 30/05/2006</b>
--------------------------	-----------------------	------------------------------------

**Bedrijfsvoertuig**  
**(XML label : CompanyVehicle)**

**BESCHRIJVING:** Functioneel blok dat toelaat de informatie in verband met een bedrijfsvoertuig aan te geven.

**INHOUD (ZONES):** 00780 - VOLGNUMMER BEDRIJFSVOERTUIG  
00781 - NUMMERPLAAT

**GELINKTE BLOKKEN:**

**MIN. KARDINALITEIT:** 0  
**MAX. KARDINALITEIT:** \*

**AANWEZIGHEID**

**\*VOORWAARDE:** Kardinaliteit 0 indien de maatschappij niet over een bedrijfsvoertuig beschikt.  
Kardinaliteit 1 ... \* indien de maatschappij over ten minste één bedrijfsvoertuig beschikt.

**\*EXTRA BEPERKINGEN:**

**FOUTCODE OP ONTVANGSTBEWIJS:**

Foutbeschrijving	Foutcode	Ernst fout
Niet aanwezig	90294-001	B
Te veel identieke gevallen	90294-006	B
Fout op volgorde	90294-091	B
Niet toegelaten	90294-146	B



<b>BLOKNUMMER: 90313</b>	<b>VERSIE: 2006/2</b>	<b>PUBLICATIEDATUM: 30/05/2006</b>
--------------------------	-----------------------	------------------------------------

**Tewerkstelling - Inlichtingen**  
**(XML label : OccupationInformations)**

**BESCHRIJVING:** Functioneel blok waarmee inlichtingen met betrekking tot een tewerkstelling kunnen worden aangegeven.

**INHOUD (ZONES):** 00795 - EXTRA UIT DE HORECA  
00794 - SOCIALE MARIBEL  
00812 - UURLOON  
00728 - DATUM WAAROP HET VASTBENOEMDE PERSONEELSLID SINDS ZES MAANDEN OF MEER ZIEK IS

**GELINKTE BLOKKEN:**

**MIN. KARDINALITEIT:** 0  
**MAX. KARDINALITEIT:** 1

**AANWEZIGHEID**

**\*VOORWAARDE:** Kardinaliteit 0 als er geen inlichtingen met betrekking tot de tewerkstelling moeten worden aangegeven.  
Kardinaliteit 1 als er ten minste één inlichting met betrekking tot de tewerkstelling moet worden aangegeven, vanaf de aangiften van het kwartaal 2/2005.

**\*EXTRA BEPERKINGEN:**

**FOUTCODE OP ONTVANGSTBEWIJS:**

<b>Foutbeschrijving</b>	<b>Foutcode</b>	<b>Ernst fout</b>
Fout op kardinaliteit	90313-090	B
Fout op volgorde	90313-091	B
Niet toegelaten	90313-146	B