

# Glossarium BEWARE - Liste de controle /Controllijst

## Volledige Versie

---

Versie: 2018/2

Publicatiedatum: 31/05/2018

Datum van in productiestelling:01/07/2018

## Lijst van de volledige versie

---

### Schutblad

Schutblad

### Inleiding

Inleiding

### Glossarium

90059 - Formulier

00110 - STATUS VAN HET ATTEST

00218 - DATUM VAN CREATIE VAN HET FORMULIER

00296 - IDENTIFICATIE VAN HET FORMULIER

00297 - TYPE VAN HET FORMULIER

00299 - PRECIES UUR VAN CREATIE VAN HET FORMULIER

90082 - Referentie

00221 - TYPE VAN DE REFERENTIE

00222 - REFERENTIENUMMER

00298 - HERKOMST VAN DE REFERENTIE

90441 - Detail van de Beware-controlelijst

00479 - NUMMER VAN SOCIAAL SECRETARIAAT

00805 - DATUM VERZENDING

01032 - DATUM - REFERENTIEDATUM

01033 - TOTAAL AANTAL NOTIFICATIES

90442 - Detail van de Beware-notificatie

00011 - RSZ-NUMMER

00014 - ONDERNEMINGSNUMMER

00150 - NUMMER VAN ERKEND SOCIAAL SECRETARIAAT BIJKANTOOR

00872 - DATUM - BOEKHOUDKUNDIGE DATUM

### Bijlage

11 - Identificatie van het formulier

### Functioneel blok

90059 - Formulier

90082 - Referentie

90440 - Beware-controlelijst

90441 - Detail van de Beware-controlelijst

90442 - Detail van de Beware-notificatie

BEWARE - Liste de controle /Controllijst - Inleiding

Versie: 2018/2

---

Publicatiedatum:

31/05/2018

Inhoud van de inleiding: [i](#)

Liste de controle  
**Beware**  
Control lijst

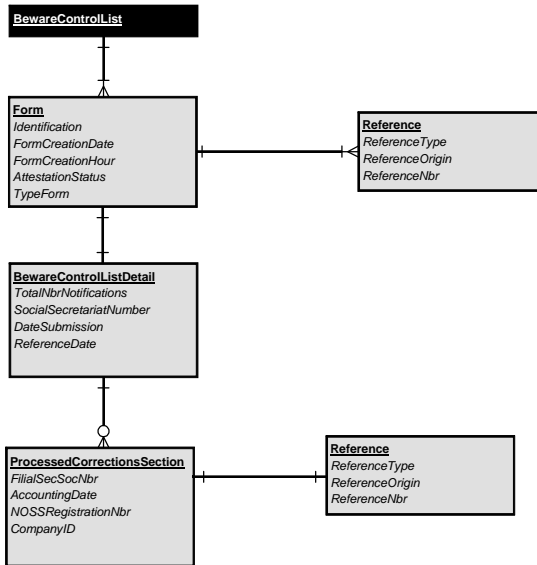

ZONENUMMER: 00110

VERSIE: 2018/2

PUBLICATIEDATUM: 31/05/2018

**STATUS VAN HET ATTEST**  
**(XML label : AttestationStatus)**

**FUNCTIONEEL BLOK:**

Formulier  
**Code(s):** 90059

**BESCHRIJVING:**

**Xml label(s):** Form

**TOEGELATEN DOMEIN:**

0 = Origineel  
1 = Wijziging  
2 = Duplacaat  
3 = Annulatie  
4 = Herziening  
5 = Herinnering  
6 = Afsluiting  
7 = Wijziging van papieren origineel  
8 = Kopie  
De enige mogelijke waarde in dit bericht is "0".

**WETTELIJKE REFERENTIE:**

**TYPE:**

Numeriek

**LENGTE:**

1

**AANWEZIGHEID:**

Onmisbaar

**FORMAAT:**

**FOUTCODE OP ONTVANGSTBEWIJS:**

| Foutbeschrijving | Foutcode | Ernst fout |
|------------------|----------|------------|
|                  |          |            |

ZONENUMMER: 00218

VERSIE: 2018/2

PUBLICATIEDATUM: 31/05/2018

**DATUM VAN CREATIE VAN HET FORMULIER**  
(XML label : FormCreationDate)

**FUNCTIONEEL BLOK:**

Formulier  
Code(s): 90059

**BESCHRIJVING:**

Xml label(s): Form

Datum waarop het formulier gecreëerd is.

**TOEGELATEN DOMEIN:**

JJJJ is een element van [lopend jaar -1 ; lopend jaar] ;  
De datum mag zich niet in de toekomst bevinden.

**WETTELIJKE REFERENTIE:**

TYPE:

Alfanumeriek

LENGTE:

10

AANWEZIGHEID:

Onmisbaar

FORMAAT:

JJJJ-MM-DD

· JJJJ is het jaar

· MM is de maand

· DD is de dag

**FOUTCODE OP ONTVANGSTBEWIJS:**

| Foutbeschrijving | Foutcode | Ernst fout |
|------------------|----------|------------|
|                  |          |            |

ZONENUMMER: 00296

VERSIE: 2018/2

PUBLICATIEDATUM: 31/05/2018

**IDENTIFICATIE VAN HET FORMULIER**  
**(XML label : Identification)**

**FUNCTIONEEL BLOK:** Formulier  
**Code(s):** 90059  
**Xml label(s):** Form

**BESCHRIJVING:** Zone die de inhoud van een formulier beschrijft.

**TOEGELATEN DOMEIN:** Zie bijlage 11 - Identificatie van het formulier.  
De enige mogelijke waarde in dit bericht is "BEWLST".

**WETTELIJKE REFERENTIE:**

**TYPE:** Alfanumeriek  
**LENGTE:** 7  
**AANWEZIGHEID:** Onmisbaar  
**FORMAAT:**  
**FOUTCODE OP ONTVANGSTBEWIJS:**

| Foutbeschrijving | Foutcode | Ernst fout |
|------------------|----------|------------|
|                  |          |            |

ZONENUMMER: 00297

VERSIE: 2018/2

PUBLICATIEDATUM: 31/05/2018

**TYPE VAN HET FORMULIER**  
(XML label : TypeForm)

**FUNCTIONEEL BLOK:**

Formulier

**Code(s):** 90059

**BESCHRIJVING:**

**Xml label(s):** Form

Het type wijst de aard van het elektronisch formulier aan.

**TOEGELATEN DOMEIN:**

RE = REQUEST - het formulier vraagt inlichtingen

PA = PROVISIONAL ANSWER - het formulier is een tijdelijk antwoord op een aanvraag van inlichtingen of een mededeling van inlichtingen

FA = FINAL ANSWER - het formulier is een definitief antwoord op een aanvraag van inlichtingen of een mededeling van inlichtingen

LA = LIMITED ANSWER - het formulier is een beperkt antwoord op een aanvraag van inlichtingen

een mededeling van inlichtingen

SU = SUBMISSION - het formulier deelt inlichtingen mee

De enige mogelijke waarde in dit bericht is "SU".

**WETTELIJKE REFERENTIE:**

**TYPE:**

Alfanumeriek

**LENGTE:**

2

**AANWEZIGHEID:**

Onmisbaar

**FORMAAT:**

**FOUTCODE OP ONTVANGSTBEWIJS:**

| Foutbeschrijving | Foutcode | Ernst fout |
|------------------|----------|------------|
|                  |          |            |



ZONENUMMER: 00299

VERSIE: 2018/2

PUBLICATIEDATUM: 31/05/2018

**PRECIES UUR VAN CREATIE VAN HET FORMULIER**  
(XML label : FormCreationHour)

**FUNCTIONEEL BLOK:**

Formulier

**Code(s):** 90059

**BESCHRIJVING:**

**Xml label(s):** Form

Tijdstip, uitgedrukt in uren, minuten, seconden en milliseconden.

**TOEGELATEN DOMEIN:**

UU is een element van [00:23]

MM is een element van [00:59]

SS is een element van [00:59]

SSS is een element van [000:999]

**WETTELIJKE REFERENTIE:**

**TYPE:**

Alfanumeriek

**LENGTE:**

12

**AANWEZIGHEID:**

Onmisbaar

**FORMAAT:**

UU:MM:SS.SSS

. UU zijn de uren

. MM zijn de minuten

. SS zijn de seconden

. SSS zijn de milliseconden

**FOUTCODE OP ONTVANGSTBEWIJS:**

| Foutbeschrijving | Foutcode | Ernst fout |
|------------------|----------|------------|
|                  |          |            |

ZONENUMMER: 00221

VERSIE: 2018/2

PUBLICATIEDATUM: 31/05/2018

**TYPE VAN DE REFERENTIE**  
(XML label : ReferenceType)

**FUNCTIONEEL BLOK:**

Referentie

**Code(s):** 90082**Xml label(s):** Reference**BESCHRIJVING:**

Duidt aan naar waar de referentie (00222 Referentienummer) verwijst: naar deze aangifte, naar een aangifte die verwant is met deze aangifte of naar een verzameling aangiften (= een dossier) waar deze aangifte toe behoort, op deze aanvraag, op dit formulier.

**TOEGELATEN DOMEIN:**

0 = de referentie heeft betrekking op een eerder uitgewisseld formulier dat niet dezelfde identificatie heeft (zie bijlagen 11/302), dat verband houdt met het huidige formulier  
 1 = de referentie verwijst naar dit formulier  
 2 = de referentie is een dossiernummer en verwijst naar het dossier (= verzameling van aangiften) waartoe deze aangifte behoort of waartoe dit formulier behoort  
 3 = de referentie heeft betrekking op een eerder uitgewisseld formulier dat dezelfde identificatie heeft (zie bijlagen 11/302) en dat verband houdt met dit formulier, bijvoorbeeld: de referentie heeft betrekking op de aangifte die geannuleerd moet worden door deze aangifte, of op de aangifte die vervangen moet worden door deze aangifte, of op de aangifte die gewijzigd moet worden, of op de aangifte die aan de oorsprong ligt van dit formulier...  
 4 = de referentie verwijst naar een aangifte in een ander scenario die verwant is met deze aangifte  
 5 = de referentie verwijst naar een aanvraag  
 6 = de referentie verwijst naar een geweigerde aangifte  
 7 = de referentie verwijst naar de werkgever die in deze aangifte wordt vermeld  
 8 = de referentie verwijst naar de werknemer die in deze aangifte wordt vermeld  
 9 = de referentie is een gestructureerde mededeling die moet worden gebruikt in het kader van een betaling en verwijst naar dit formulier

**WETTELIJKE REFERENTIE:****TYPE:**

Numeriek

**LENGTE:**

1

**AANWEZIGHEID:**

Onmisbaar

**FORMAAT:****FOUTCODE OP ONTVANGSTBEWIJS:**

| Foutbeschrijving | Foutcode | Ernst fout |
|------------------|----------|------------|
|                  |          |            |

ZONENUMMER: 00222

VERSIE: 2018/2

PUBLICATIEDATUM: 31/05/2018

**REFERENTIENUMMER**  
(XML label : ReferenceNbr)

**FUNCTIONEEL BLOK:**

Referentie

**Code(s):** 90082

**BESCHRIJVING:**

**Xml label(s):** Reference

Het referentienummer.

**TOEGELATEN DOMEIN:**

In dit bericht is de toegelaten lengte voor deze zone 20 tekens.

**WETTELIJKE REFERENTIE:**

**TYPE:**

Alfanumeriek

**LENGTE:**

64

**AANWEZIGHEID:**

Onmisbaar

**FORMAAT:**

**FOUTCODE OP ONTVANGSTBEWIJS:**

| Foutbeschrijving | Foutcode | Ernst fout |
|------------------|----------|------------|
|                  |          |            |

ZONENUMMER: 00298

VERSIE: 2018/2

PUBLICATIEDATUM: 31/05/2018

**HERKOMST VAN DE REFERENTIE**  
**(XML label : ReferenceOrigin)**

**FUNCTIONEEL BLOK:**

Referentie

**Code(s):** 90082

**BESCHRIJVING:**

**Xml label(s):** Reference

Waarde die de authentieke bron van een referentienummer aanduidt.

**TOEGELATEN DOMEIN:**

- 1 = het referentienummer is toegekend door een aangever of aanvrager (een bedrijf, een sociaal secretariaat, een softwareontwikkelaar, ...)
- 2 = het ticketnummer toegekend door de sociale zekerheid, dat een aangifte, een aanvraag of een antwoord op eenduidige wijze identificeert
- 3 = het referentienummer is toegekend door een sector van de sociale zekerheid
- 4 = het referentienummer is toegekend door de dienst ePost
- 5 = het referentienummer is toegekend door de KSZ
- 6 = het referentienummer is toegekend door het archiveringssysteem (DOC-ID)
- 7 = het referentienummer is door de DSP aan een gearhiveerd document toegekend (DSP-ID)

De mogelijke waarden in dit bericht zijn "2" en "3".

**WETTELIJKE REFERENTIE:**

**TYPE:**

Numeriek

**LENGTE:**

1

**AANWEZIGHEID:**

Onmisbaar

**FORMAAT:**

**FOUTCODE OP ONTVANGSTBEWIJS:**

| Foutbeschrijving | Foutcode | Ernst fout |
|------------------|----------|------------|
|                  |          |            |

ZONENUMMER: 00479

VERSIE: 2018/2

PUBLICATIEDATUM: 31/05/2018

**NUMMER VAN SOCIAAL SECRETARIAAT**  
(XML label : SocialSecretariatNumber)

**FUNCTIONEEL BLOK:**

Detail van de Beware-controlelijst

Code(s): 90441

Xml label(s): BewareControlListDetail

**BESCHRIJVING:**

**TOEGELATEN DOMEIN:**

**WETTELIJKE REFERENTIE:**

TYPE:

Numeriek

LENGTE:

3

AANWEZIGHEID:

Onmisbaar

FORMAAT:

FOUTCODE OP ONTVANGSTBEWIJS:

| Foutbeschrijving | Foutcode | Ernst fout |
|------------------|----------|------------|
|                  |          |            |

ZONENUMMER: 00805

VERSIE: 2018/2

PUBLICATIEDATUM: 31/05/2018

**DATUM VERZENDING**  
**(XML label : DateSubmission)**

**FUNCTIONEEL BLOK:** Detail van de Beware-controlelijst  
**Code(s):** 90441  
**Xml label(s):** BewareControlListDetail

**BESCHRIJVING:** Datum van de verzending  
Datum waarop het formulier verzonden is.

**TOEGELATEN DOMEIN:**

**WETTELIJKE REFERENTIE:**

**TYPE:** Alfanumeriek  
**LENGTE:** 10  
**AANWEZIGHEID:** Onmisbaar  
**FORMAAT:** JJJJ-MM-DD  
. JJJJ is het jaar  
. MM is de maand  
. DD is de dag

**FOUTCODE OP ONTVANGSTBEWIJS:**

| Foutbeschrijving | Foutcode | Ernst fout |
|------------------|----------|------------|
|                  |          |            |

ZONENUMMER: 01032

VERSIE: 2018/2

PUBLICATIEDATUM: 31/05/2018

**DATUM - REFERENTIEDATUM**  
(XML label : ReferenceDate)

**FUNCTIONEEL BLOK:**

Detail van de Beware-controlelijst

**Code(s):** 90441

**Xml label(s):** BewareControllistDetail

**BESCHRIJVING:**

Datum waarop de notificaties vermeld in deze controlelijst verzonden werden.

**TOEGELATEN DOMEIN:**

**WETTELIJKE REFERENTIE:**

**TYPE:**

Alfanumeriek

**LENGTE:**

10

**AANWEZIGHEID:**

Onmisbaar

**FORMAAT:**

JJJJ-MM-DD

. JJJJ is het jaar

. MM is de maand

. DD is de dag

**FOUTCODE OP ONTVANGSTBEWIJS:**

| Foutbeschrijving | Foutcode | Ernst fout |
|------------------|----------|------------|
|                  |          |            |

ZONENUMMER: 01033

VERSIE: 2018/2

PUBLICATIEDATUM: 31/05/2018

**TOTAAL AANTAL NOTIFICATIES**  
**(XML label : TotalNbrNotifications)**

**FUNCTIONEEL BLOK:**

Detail van de Beware-controlelijst

**Code(s):** 90441

**Xml label(s):** BewareControllistDetail

**BESCHRIJVING:**

Totaal aantal Beware-notificaties dat ontvangen werd voor een bepaalde datum.  
[0,999999]

**TOEGELATEN DOMEIN:**

**WETTELIJKE REFERENTIE:**

**TYPE:**

Numeriek

**LENGTE:**

6

**AANWEZIGHEID:**

Onmisbaar

**FORMAAT:**

**FOUTCODE OP ONTVANGSTBEWIJS:**

| Foutbeschrijving | Foutcode | Ernst fout |
|------------------|----------|------------|
|                  |          |            |



|                   |                |                             |
|-------------------|----------------|-----------------------------|
| ZONENUMMER: 00011 | VERSIE: 2018/2 | PUBLICATIEDATUM: 31/05/2018 |
|-------------------|----------------|-----------------------------|

**RSZ-NUMMER**  
(XML label : NOSSRegistrationNbr)

**FUNCTIONEEL BLOK:** Detail van de Beware-notificatie  
**Code(s):** 90442

**BESCHRIJVING:** **Xml label(s):** BewareNotificationDetail  
ledere werkgever, of het nu een natuurlijke persoon, een groepering van natuurlijke personen of een rechtspersoon betreft, die personeel in dienst heeft dat onderworpen is aan de wet van 27 juni 1969, moet ingeschreven zijn bij de RSZ. Het gaat om een definitief RSZ-nummer.

**TOEGELATEN DOMEIN:** Geheel getal en element van [100006;199999934] voor de definitieve nummers.  
Als het uniek ondernemingsnummer gekend is (zone 00014 verschillend van nul), kan het RSZ-nummer op de waarde nul gezet worden.

**WETTELIJKE REFERENTIE:**

**TYPE:** Numeriek  
**LENGTE:** 9  
**AANWEZIGHEID:** Onmisbaar  
**FORMAAT:** 0 of NNNNNNNCC  
- NNNNNNN is het nummer  
- CC is het controlegetal.

**FOUTCODE OP ONTVANGSTBEWIJS:**

| Foutbeschrijving | Foutcode | Ernst fout |
|------------------|----------|------------|
|                  |          |            |

|                   |                |                             |
|-------------------|----------------|-----------------------------|
| ZONENUMMER: 00014 | VERSIE: 2018/2 | PUBLICATIEDATUM: 31/05/2018 |
|-------------------|----------------|-----------------------------|

**ONDERNEMINGSNUMMER**  
(XML label : CompanyID)

**FUNCTIONEEL BLOK:**

Detail van de Beware-notificatie

**Code(s):** 90442

**BESCHRIJVING:**

**Xml label(s):** BewareNotificationDetail

Nummer dat een werkgever eenduidig identificeert, of het nu gaat om een natuurlijk persoon, een groepering van natuurlijke personen of een rechtspersoon.

**TOEGELATEN DOMEIN:**

Getal van 10 cijfers waarvan :

de posities 1 tot 8 overeenkomen met een volgnummer, met op de eerste positie een cijfer gelijk aan nul of 1;

de posities 9 en 10 overeenkomen met een controlegetal.

Als het ondernemingsnummer niet gekend is, dient de waarde nul meegedeeld te worden.

**WETTELIJKE REFERENTIE:**

**TYPE:**

Numeriek

**LENGTE:**

10

**AANWEZIGHEID:**

Facultatief

**FORMAAT:**

**FOUTCODE OP ONTVANGSTBEWIJS:**

| Foutbeschrijving | Foutcode | Ernst fout |
|------------------|----------|------------|
|                  |          |            |

ZONENUMMER: 00150

VERSIE: 2018/2

PUBLICATIEDATUM: 31/05/2018

NUMMER VAN ERKEND SOCIAAL SECRETARIAAT BIJKANTOOR  
(XML label : FiliaalSecSocNbr)

FUNCTIONEEL BLOK:

Detail van de Beware-notificatie

Code(s): 90442

Xml label(s): BewareNotificationDetail

BESCHRIJVING:

TOEGELATEN DOMEIN:

WETTELIJKE REFERENTIE:

TYPE:

Numeriek

LENGTE:

3

AANWEZIGHEID:

Onmisbaar

FORMAAT:

FOUTCODE OP ONTVANGSTBEWIJS:

| Foutbeschrijving | Foutcode | Ernst fout |
|------------------|----------|------------|
|                  |          |            |

|                   |                |                             |
|-------------------|----------------|-----------------------------|
| ZONENUMMER: 00872 | VERSIE: 2018/2 | PUBLICATIEDATUM: 31/05/2018 |
|-------------------|----------------|-----------------------------|

**DATUM - BOEKHOUDKUNDIGE DATUM**  
(XML label : AccountingDate)

**FUNCTIONEEL BLOK:** Detail van de Beware-notificatie  
**Code(s):** 90442  
**Xml label(s):** BewareNotificationDetail

**BESCHRIJVING:**

**TOEGELATEN DOMEIN:**

**WETTELIJKE REFERENTIE:**

**TYPE:** Alfanumeriek  
**LENGTE:** 10  
**AANWEZIGHEID:** Facultatief  
**FORMAAT:** JJJJ-MM-DD  
 · JJJJ is het jaar  
 · MM is de maand  
 · DD is de dag

**FOUTCODE OP ONTVANGSTBEWIJS:**

| Foutbeschrijving | Foutcode | Ernst fout |
|------------------|----------|------------|
|                  |          |            |

BEWARE - Liste de controle /Controllijst- Bijlage nummer 11: Identificatie van het formulier  
Versie: 2018/2

---

Publicatiedatum:

31/05/2018

Inhoud van de bijlage: 



AN2018-1-NL11.pdf



AN2018-1-NL11.docx



AN2018-1-NL11.xlsx



AN2018-1-NL11.txt



AN2018-1-NL11.xml

Tussentijdse informatie:

| Code    | Omschrijving   | Begindatum<br>geldigheid | Einddatum<br>geldigheid |
|---------|--|--------------------------|-------------------------|
| AADD501 | Aanvraag aangifte  | 01/01/1900               | 01/01/9999              |
| ACRF001 | Ontvangstbewijs  | 01/01/1900               | 01/01/9999              |
| AOAT001 | Arbeidsongevallen scenario 1 - aangifte van een arbeidsongeval   | 01/01/1900               | 01/01/9999              |
| AOAT002 | Arbeidsongevallen scenario 2 - maandelijkse rapportering   | 01/01/1900               | 01/01/9999              |
| AOAT003 | Arbeidsongevallen scenario 3 - mededeling van werkhervatting   | 01/01/1900               | 01/01/9999              |
| AVDDTUP | Wijzigende aangifte met betrekking tot een aangifte van werken   | 01/01/1900               | 01/01/9999              |
| AVWDDT  | Aangifte van werken  | 01/01/1900               | 01/01/9999              |
| BEWARE  | Notificatie die de boekhoudkundige informatie bevat in verband met de wijzigingen van de multifunctionele aangifte van een werkgever ingeschreven bij de RSZ en, eventueel, de gegevens in verband met het bericht van wijziging der bijdragen dat hiervan het resultaat is. | 01/01/1900               | 01/01/9999              |
| BEWLST  | Controlelijst van de Beware-notificaties verzonden de dag voordien naar het hoofdkantoor van een ESS.  | 01/01/1900               | 01/01/9999              |
| BZMP001 | Beroepsziekten scenario 1 - Gemachtigde aanvraag - verwijdering van een zwangere werkneemster- privé-sector  | 01/01/1900               | 30/06/2011              |
| CDHG001 | Aangifte van het attest Loopbaangeschiedenis   | 01/01/1900               | 01/01/9999              |
| DEFI001 | Eindbeslissing   | 01/01/1900               | 01/01/9999              |
| DIMONA  | Onmiddellijke aangifte van tewerkstelling  | 01/01/1900               | 01/01/9999              |
| DMFA    | Multifunctionele kwartaalaangifte betreffende een bij RSZ aangesloten werkgever  | 01/01/1900               | 01/01/9999              |
| DMFADB  | Antwoord op een aanvraag tot consultatie van de laatste situatie van een multifunctionele aangifte   | 01/01/1900               | 01/01/9999              |
| DMFANOT | Wijzigende notificatie met betrekking tot een multifunctionele aangifte  | 01/01/1900               | 01/01/9999              |
| DMFAPID | Identificatiegegevens in de DB DmfA van een oorspronkelijk DmfA aangifte   | 01/01/1900               | 01/01/9999              |
| DMFAPPL | Multifunctionele kwartaalaangifte betreffende een provinciaal of plaatselijk bestuur   | 01/01/1900               | 01/01/9999              |
| DMFAREQ | Aanvraag tot consultatie van de laatste situatie van een multifunctionele aangifte   | 01/01/1900               | 01/01/9999              |
| DMFAUPD | Wijzigende aangifte met betrekking tot een multifunctionele aangifte betreffende een bij RSZ aangesloten werkgever   | 01/01/1900               | 01/01/9999              |

| Code    | Omschrijving  | Begindatum<br>geldigheid | Einddatum<br>geldigheid |
|---------|---|--------------------------|-------------------------|
| ECAROAN | Antwoord op een aanvraag tot consultatie van Ecaro gegevens van een persoon   | 01/01/1900               | 01/01/9999              |
| ECARORQ | Aanvraag tot consultatie van Ecaro gegevens van een persoon   | 01/01/1900               | 01/01/9999              |
| ECOUDAN | Antwoord op een aanvraag tot consultatie economische werkloosheidsdagen buiten de bouwsector  | 01/01/1900               | 01/01/9999              |
| ECOUDRQ | Vraag tot consultatie van economische werkloosheidsdagen buiten de bouwsector   | 01/01/1900               | 01/01/9999              |
| FINO001 | Nota met informatie over de financiële transacties en over het berekeningsproces van de forfaitaire of procentuele voorschotten die de werkgevers al dan niet verschuldigd zijn aan de RSZ. | 01/01/1900               | 01/01/9999              |
| FINO002 | Nota met informatie over de financiële transacties en het berekeningsproces van de forfaitaire en/of procentuele voorschotten die de werkgevers verschuldigd zijn aan de RSZ.               | 01/01/1900               | 01/01/9999              |
| FINO003 | Nota met informatie over de financiële transacties en het proces van de aanmaningen DGII/397 te betalen door de RSZ-werkgevers.   | 01/01/1900               | 01/01/9999              |
| FINO004 | Nota met informatie over de financiële transacties en het proces van de aanmaningen DGII/398 te betalen door de RSZ-werkgevers.   | 01/01/1900               | 01/01/9999              |
| FISI001 | Nota over de situatie van de betalingen van het lopende kwartaal van de RSZ-werkgevers.   | 01/01/1900               | 01/01/9999              |
| FISI002 | Mededeling van sociale schulden van RSZ-werkgevers  | 01/01/1900               | 01/01/9999              |
| FISI003 | Trimestriële verzending van sociale schulden van RSZ-dienstenchequewerkgevers   | 01/01/1900               | 01/01/9999              |
| IDFLUX  | Identificatiegegevens bestemd voor de werkgever   | 01/01/1900               | 01/01/9999              |
| LOIC001 | Aanvraagformulier loopbaanonderbreking of tijdskrediet  | 01/01/1900               | 01/01/9999              |
| NOTI001 | Notificatie doorgestuurd als antwoord op een aangifte   | 01/01/1900               | 01/01/9999              |
| PFANS   | Antwoord op een aanvraag tot massale consultatie van het personeelbestand   | 01/01/1900               | 01/01/9999              |
| PFREQ   | Aanvraag tot massale consultatie van het personeelbestand   | 01/01/1900               | 01/01/9999              |
| PPLCAL  | Notificatie van berekening DMFAPPL  | 01/01/1900               | 01/01/9999              |
| PPLUPD  | Wijzigende aangifte met betrekking tot een multifunctionele aangifte betreffende een provinciaal of plaatselijk bestuur   | 01/01/1900               | 01/01/9999              |

| Code    | Omschrijving   | Begindatum<br>geldigheid | Einddatum<br>geldigheid |
|---------|--|--------------------------|-------------------------|
| PROA001 | Bericht met de gegevens over de proactiviteitsacties ondernomen door het erkend sociaal secretariaat of te ondernemen door de RSZ tegenover de werkgevers                        | 01/01/1900               | 01/01/9999              |
| REDCOAN | Antwoord op een aanvraag tot consultatie van de laatste situatie van de verminderingen van een multifunctionele aangifte   | 01/01/1900               | 01/01/9999              |
| REDCORQ | Aanvraag tot consultatie van de laatste situatie van de verminderingen van een multifunctionele aangifte   | 01/01/1900               | 01/01/9999              |
| RORE001 | Routing Regels - communicatie van de sociale secretariaten en Full Service Center naar de sociale zekerheid, in verband met het beheer van bestemming (en kanaal) van berichten. | 01/01/1900               | 31/03/2012              |
| TWCT001 | Mededeling van tijdelijke werkloosheid door de werkgever   | 01/01/1900               | 01/01/9999              |
| UWDUC   | Unieke werfmelding   | 01/01/1900               | 01/01/9999              |
| UWDUCUP | Wijzigende aangifte met betrekking tot een unieke werfmelding  | 01/01/1900               | 01/01/9999              |
| VBLV001 | Validatieboek tijdelijke werkloosheid  | 01/01/1900               | 01/01/9999              |
| WECH001 | Werkloosheid scenario 1 - Aangifte einde arbeidsovereenkomst of werkloosheid met bedrijfstoeslag / Arbeidsbewijs   | 01/01/1900               | 01/01/9999              |
| WECH002 | Werkloosheid scenario 2 - Aangifte vaststellen recht tijdelijke werkloosheid of schorsing bedienden  | 01/01/1900               | 01/01/9999              |
| WECH003 | Werkloosheid scenario 3 - Aangifte aanvang deeltijdse arbeid   | 01/01/1900               | 01/01/9999              |
| WECH004 | Werkloosheid scenario 4 - Aangifte halftijds brugpensioen  | 01/01/1900               | 31/03/2012              |
| WECH005 | Werkloosheid scenario 5 - Maandelijkse aangifte uren tijdelijke werkloosheid of schorsing bedienden  | 01/01/1900               | 01/01/9999              |
| WECH006 | Werkloosheid scenario 6 - Maandelijkse aangifte van deeltijdse arbeid voor de berekening van de inkomensgarantie-uitkering   | 01/01/1900               | 01/01/9999              |
| WECH007 | Werkloosheid scenario 7 - Maandelijkse aangifte van arbeid als werknemer tewerkgesteld in een beschermde werkplaats  | 01/01/1900               | 01/01/9999              |
| WECH008 | Werkloosheid scenario 8 - Maandelijkse aangifte van arbeid in het kader van een activeringsprogramma   | 01/01/1900               | 01/01/9999              |
| WECH009 | Werkloosheid scenario 9 - Aangifte voor het vaststellen van het recht op jeugd- of seniorvakantie  | 01/01/1900               | 01/01/9999              |
| WECH010 | Werkloosheid scenario 10 - Maandelijkse aangifte van de uren jeugd- of seniorvakantie  | 01/01/1900               | 01/01/9999              |



| Code    | Omschrijving  | Begindatum<br>geldigheid | Einddatum<br>geldigheid |
|---------|---|--------------------------|-------------------------|
| WECH011 | Werkloosheid scenario 11 - Maandelijke aangifte van havenarbeid   | 01/01/1900               | 01/01/9999              |
| ZIMA001 | Uitkeringen Scenario 1 - Aangifte van arbeidsongeschiktheid, moederschapsrust, volledige werkverwijdering als maatregel inzake moederschapsbescherming, gedeeltelijke werkverwijdering als maatregel inzake moederschapsbescherming, vaderschapsverlof (art. 39, zevende lid arbeidswet van 16.3.1971), geboorteverlof (art. 30, § 2, wet van 3 juli 1978 betreffende de arbeidsovereenkomsten) en adoptieverlof.   | 01/01/1900               | 01/01/9999              |
| ZIMA002 | Uitkeringen scenario 2 - <b>Maandelijke</b> aangifte in geval van hervatting van een aangepaste arbeid in de loop van een periode van arbeidsongeschiktheid, uitoefening van een aangepaste arbeid in het kader van een maatregel van moederschapsbescherming [en (tot en met 31/12/2017) voortzetting van een activiteit bij één van de twee werkgevers wanneer de werkneemster bij twee verschillende werkgevers tewerkgesteld is en slechts van het werk verwijderd wordt bij één van deze twee werkgevers]. | 01/01/1900               | 01/01/9999              |
| ZIMA003 | Uitkeringen scenario 3 - Attest met het oog op de vergoeding van de borstvoedingspauzes   | 01/01/1900               | 01/01/9999              |
| ZIMA005 | Uitkeringen scenario 5 - Jaarlijkse vakantieaangifte  | 01/01/1900               | 01/01/9999              |
| ZIMA006 | Uitkeringen scenario 6 - Aangifte van werkhervatting  | 01/01/1900               | 01/01/9999              |

|                   |                |                             |
|-------------------|----------------|-----------------------------|
| BLOKNUMMER: 90059 | VERSIE: 2018/2 | PUBLICATIEDATUM: 31/05/2018 |
|-------------------|----------------|-----------------------------|

**Formulier**  
(XML label : Form)

**BESCHRIJVING:** Functioneel blok dat toelaat een formulier aan te geven.

**INHOUD (ZONES):** 00296 - IDENTIFICATIE VAN HET FORMULIER  
00218 - DATUM VAN CREATIE VAN HET FORMULIER  
00299 - PRECIES UUR VAN CREATIE VAN HET FORMULIER  
00110 - STATUS VAN HET ATTEST  
00297 - TYPE VAN HET FORMULIER

**GELINKTE BLOKKEN:** 90082 - Referentie; 90441 - Detail van de Beware-controlelijst

**MIN. KARDINALITEIT:** 1  
**MAX. KARDINALITEIT:** \*

**AANWEZIGHEID**  
**\*VOORWAARDE:** Onmisbaar  
**\*EXTRA BEPERKINGEN:**

**FOUTCODE OP ONTVANGSTBEWIJS:**

| Foutbeschrijving | Foutcode | Ernst fout |
|------------------|----------|------------|
|                  |          |            |

|                   |                |                             |
|-------------------|----------------|-----------------------------|
| BLOKNUMMER: 90082 | VERSIE: 2018/2 | PUBLICATIEDATUM: 31/05/2018 |
|-------------------|----------------|-----------------------------|

**Referentie**  
(XML label : Reference)

**BESCHRIJVING:** Functioneel blok dat toelaat referenties te preciseren in verband met één of meer formulieren; een formulier kan een originele DmfA-aangifte zijn, een wijzigende DmfA-aangifte, een ASR, een aanvraag van inlichtingen, een Dimona aangifte, enz.

**INHOUD (ZONES):** 00221 - TYPE VAN DE REFERENTIE  
00298 - HERKOMST VAN DE REFERENTIE  
00222 - REFERENTIENUMMER

**GELINKTE BLOKKEN:**

**MIN. KARDINALITEIT:** 1  
**MAX. KARDINALITEIT:** \*

**AANWEZIGHEID**  
**\*VOORWAARDE:** Onmisbaar  
**\*EXTRA BEPERKINGEN:**

**FOUTCODE OP ONTVANGSTBEWIJS:**

| Foutbeschrijving | Foutcode | Ernst fout |
|------------------|----------|------------|
|                  |          |            |

BLOKNUMMER: 90440

VERSIE: 2018/2

PUBLICATIEDATUM: 31/05/2018

**Beware-controlelijst**  
(XML label : BewareControlList)

**BESCHRIJVING:**

Root-element van het XML-bericht. Bericht dat toelaat alle details mee te delen met betrekking tot de controlelijst in het algemeen (de referentie van het formulier voor het Stroomsysteem, de nodige gegevens voor het formulier, de details van de controlelijst, enz.).

**INHOUD (ZONES):**

**GELINKTE BLOKKEN:**

90059 - Formulier

**MIN. KARDINALITEIT:**

1

**MAX. KARDINALITEIT:**

1

**AANWEZIGHEID**

**\*VOORWAARDE:**

Onmisbaar

**\*EXTRA BEPERKINGEN:**

**FOUTCODE OP ONTVANGSTBEWIJS:**

| Foutbeschrijving | Foutcode | Ernst fout |
|------------------|----------|------------|
|                  |          |            |

BLOKNUMMER: 90441

VERSIE: 2018/2

PUBLICATIEDATUM: 31/05/2018

**Detail van de Beware-controlelijst**  
(XML label : BewareControlListDetail)

**BESCHRIJVING:**

Functioneel blok dat toelaat alle details mee te delen met betrekking tot de Beware-controlelijst (het aantal Beware-notificaties ontvangen de dag voordien voor een gegeven secretariaat en de referentie van de verschillende betreffende notificaties).

**INHOUD (ZONES):**

01033 - TOTAAL AANTAL NOTIFICATIES  
00479 - NUMMER VAN SOCIAAL SECRETARIAAT  
00805 - DATUM VERZENDING  
01032 - DATUM - REFERENTIEDATUM

**GELINKTE BLOKKEN:**

90442 - Detail van de Beware-notificatie

**MIN. KARDINALITEIT:**

1

**MAX. KARDINALITEIT:**

1

**AANWEZIGHEID**

**\*VOORWAARDE:**

Onmisbaar

**\*EXTRA BEPERKINGEN:**

**FOUTCODE OP ONTVANGSTBEWIJS:**

| Foutbeschrijving | Foutcode | Ernst fout |
|------------------|----------|------------|
|                  |          |            |

|                   |                |                             |
|-------------------|----------------|-----------------------------|
| BLOKNUMMER: 90442 | VERSIE: 2018/2 | PUBLICATIEDATUM: 31/05/2018 |
|-------------------|----------------|-----------------------------|

**Detail van de Beware-notificatie**  
(XML label : **BewareNotificationDetail**)

**BESCHRIJVING:** Functioneel blok dat toelaat de informatie mee te delen met betrekking tot de referenties van de Beware-notificaties die de dag voordien verwerkt werden voor een gegeven secretariaat, onder meer het hoofdkantoor, het betreffende ESS, de betreffende onderneming.

**INHOUD (ZONES):** 00150 - NUMMER VAN ERKEND SOCIAAL SECRETARIAAT BIJKANTOOR  
00872 - DATUM - BOEKHOUDKUNDIGE DATUM  
00011 - RSZ-NUMMER  
00014 - ONDERNEMINGSNUMMER

**GELINKTE BLOKKEN:** 90082 - Referentie

**MIN. KARDINALITEIT:** 0

**MAX. KARDINALITEIT:** \*

**AANWEZIGHEID**

**\*VOORWAARDE:** Facultatief

**\*EXTRA BEPERKINGEN:**

**FOUTCODE OP ONTVANGSTBEWIJS:**

| Foutbeschrijving | Foutcode | Ernst fout |
|------------------|----------|------------|
|                  |          |            |