

# Glossaire BEWARE

## Version complète

---

Version: 2009/1

Date de publication: 26/02/2009

Date de mise en production: 01/04/2009

Page de garde

Page de garde

Introduction

Introduction

Glossaire

- 90022 - Adresse
  - 00517 - RUE
  - 00518 - NUMÉRO DE L'ADRESSE
  - 00519 - BOÎTE AUX LETTRES
  - 00520 - CODE POSTAL
  - 00522 - COMMUNE
  - 00523 - CODE PAYS
- 90059 - Formulaire
  - 00110 - STATUT DE L'ATTESTATION
  - 00218 - DATE DE CRÉATION DU FORMULAIRE
  - 00296 - IDENTIFICATION DU FORMULAIRE
  - 00297 - TYPE DU FORMULAIRE
  - 00299 - HEURE PRÉCISE DE CRÉATION DU FORMULAIRE
- 90082 - Référence
  - 00221 - TYPE DE LA RÉFÉRENCE
  - 00222 - NUMÉRO DE RÉFÉRENCE
  - 00298 - ORIGINE DE LA RÉFÉRENCE
- 90240 - Sous-groupe - Informations
  - 00481 - SOUS-GROUPE
  - 00486 - QUALITÉ DU DÉCLARANT
  - 00536 - CODE JUSTIFICATION
  - 00537 - DATE DE LA JUSTIFICATION
  - 00545 - JUSTIFICATION
  - 00614 - INDICATEUR DE DÉCISION DU SOUS-GROUPE
- 90257 - Coordonnées de la personne de contact
  - 00726 - NOM
  - 00727 - PRÉNOM
- 90258 - Communication
  - 00636 - NUMÉRO DE GSM
  - 00637 - ADRESSE E-MAIL
  - 00677 - NUMÉRO DE TÉLÉPHONE
  - 00678 - NUMÉRO DE FAX
- 90265 - Coordonnées employeur
  - 00157 - DÉNOMINATION DE L'EMPLOYEUR
- 90349 - Avis rectificatif de cotisations
  - 00426 - MONTANT TOTAL DES COTISATIONS
  - 00863 - MONTANT TOTAL DES SANCTIONS
  - 00864 - MONTANT TOTAL DES COTISATIONS PARTICIPANT À L'AVIS DE DÉBIT DES VACANCES ANNUELLES
  - 00865 - MONTANT TOTAL DE L'AVIS RECTIFICATIF
  - 00872 - DATE COMPTABLE
- 90350 - Section avis rectificatif
  - 00866 - TRIMESTRE COMPTABLE
  - 00867 - CLASSIFICATION DE LA CORRECTION
- 90352 - Informations de la notification Beware
  - 00011 - NUMÉRO D'IMMATRICULATION ONSS
  - 00014 - NUMÉRO D'ENTREPRISE
  - 00036 - CATÉGORIE DE L'EMPLOYEUR
  - 00535 - CODE FAUTIF
  - 00536 - CODE JUSTIFICATION
  - 00846 - DEMANDE DE CALCUL - ARTICLE 54 TER
  - 00870 - DATE DE TRAITEMENT
  - 00871 - CLASSE DE QUALITÉ DU DÉCLARANT
- 90353 - Entrée comptable
  - 00036 - CATÉGORIE DE L'EMPLOYEUR
  - 00568 - RÉFÉRENCE COMPTABLE
  - 00847 - DEMANDE DE CALCUL - SANCTION CO2
  - 00873 - MONTANT COMPTABLE
- 90355 - Section corrections traitées
  - 00013 - ANNÉE - TRIMESTRE DE LA DÉCLARATION
  - 00426 - MONTANT TOTAL DES COTISATIONS

## Liste de la version complète

- 00874 - PARTICIPATION À UN AVIS RECTIFICATIF
- 90356 - Informations de la déclaration multifonctionnelle
  - 00479 - NUMÉRO DE SECRÉTARIAT SOCIAL
  - 00631 - COMMENTAIRE UTILISATEUR
  - 00875 - NUMÉRO DE TICKET D'UNE DÉCLARATION MULTIFONCTIONNELLE (ORIGINALE OU DE MODIFICATION)
  - 00876 - NUMÉRO DE TICKET DE LA NOTIFICATION DE MODIFICATION
  - 00877 - MONTANT DE LA NOTIFICATION DE MODIFICATION
- 90357 - Aperçu comptable - Code travailleur cotisation
  - 00036 - CATÉGORIE DE L'EMPLOYEUR
  - 00037 - CODE TRAVAILLEUR
  - 00082 - CODE TRAVAILLEUR COTISATION
  - 00083 - TYPE DE COTISATION
  - 00878 - NOMBRE DE TRAVAILLEURS CONCERNÉS
  - 00879 - BASE DE CALCUL DE LA COTISATION (SIGNÉE)
  - 00880 - MONTANT DE LA COTISATION (SIGNÉ)
- 90358 - Aperçu comptable - Code déduction
  - 00036 - CATÉGORIE DE L'EMPLOYEUR
  - 00037 - CODE TRAVAILLEUR
  - 00086 - CODE DÉDUCTION
  - 00878 - NOMBRE DE TRAVAILLEURS CONCERNÉS
  - 00881 - BASE DE CALCUL DE LA DÉDUCTION (SIGNÉE)
  - 00882 - MONTANT DE LA DÉDUCTION (SIGNÉ)
- 90359 - Aperçu comptable - Code travailleur pour une cotisation qui n'est pas liée à une personne physique
  - 00020 - CODE TRAVAILLEUR POUR UNE COTISATION QUI N'EST PAS LIÉE À UNE PERSONNE PHYSIQUE
  - 00036 - CATÉGORIE DE L'EMPLOYEUR
  - 00883 - BASE DE CALCUL DE LA COTISATION NON LIÉE À UNE PERSONNE PHYSIQUE (SIGNÉE)
  - 00884 - MONTANT DE LA COTISATION NON LIÉE À UNE PERSONNE PHYSIQUE (SIGNÉ)
- 90366 - Informations sur le secteur
  - 00470 - NUMÉRO DE BUREAU
- 90368 - Coordonnées secrétariat social
  - 00479 - NUMÉRO DE SECRÉTARIAT SOCIAL
- 90369 - Coordonnées du mandataire
  - 00776 - DÉNOMINATION

### Annexe

- 2 - Liste des codes travailleurs pour lesquels des cotisations sont dues
- 3 - Valeurs autorisées pour le "type de cotisation" en fonction des codes travailleurs cotisations
- 4 - Liste des codes déductions
- 5 - Liste des codes pays
- 11 - Identification du formulaire
- 23 - Liste des codes postaux et communes en 30 positions
- 27 - Liste des indices des différentes catégories d'employeurs
- 39 - Identification de la qualité du déclarant
- 40 - Codes justification
- 41 - Références comptables

### Bloc fonctionnel

- 90022 - Adresse
- 90059 - Formulaire
- 90082 - Référence
- 90240 - Sous-groupe - Informations
- 90257 - Coordonnées de la personne de contact
- 90258 - Communication
- 90265 - Coordonnées employeur
- 90349 - Avis rectificatif de cotisations
- 90350 - Section avis rectificatif
- 90351 - BewareNotification
- 90352 - Informations de la notification Beware
- 90353 - Entrée comptable
- 90354 - Liste des corrections traitées
- 90355 - Section corrections traitées
- 90356 - Informations de la déclaration multifonctionnelle
- 90357 - Aperçu comptable - Code travailleur cotisation
- 90358 - Aperçu comptable - Code déduction
- 90359 - Aperçu comptable - Code travailleur pour une cotisation qui n'est pas liée à une personne physique
- 90366 - Informations sur le secteur
- 90367 - Informations sur le destinataire

## Liste de la version complète

---

90368 - Coordonnées secrétariat social  
90369 - Coordonnées du mandataire

## BEWARE - Introduction

Version: 2009/1

---

**Date de publication:**

26/02/2009

**Contenu de l'introduction:** 



Beware\_Intro\_Glossaire\_20082.pdf

Noti fication  
**Beware**  
 Noti fication

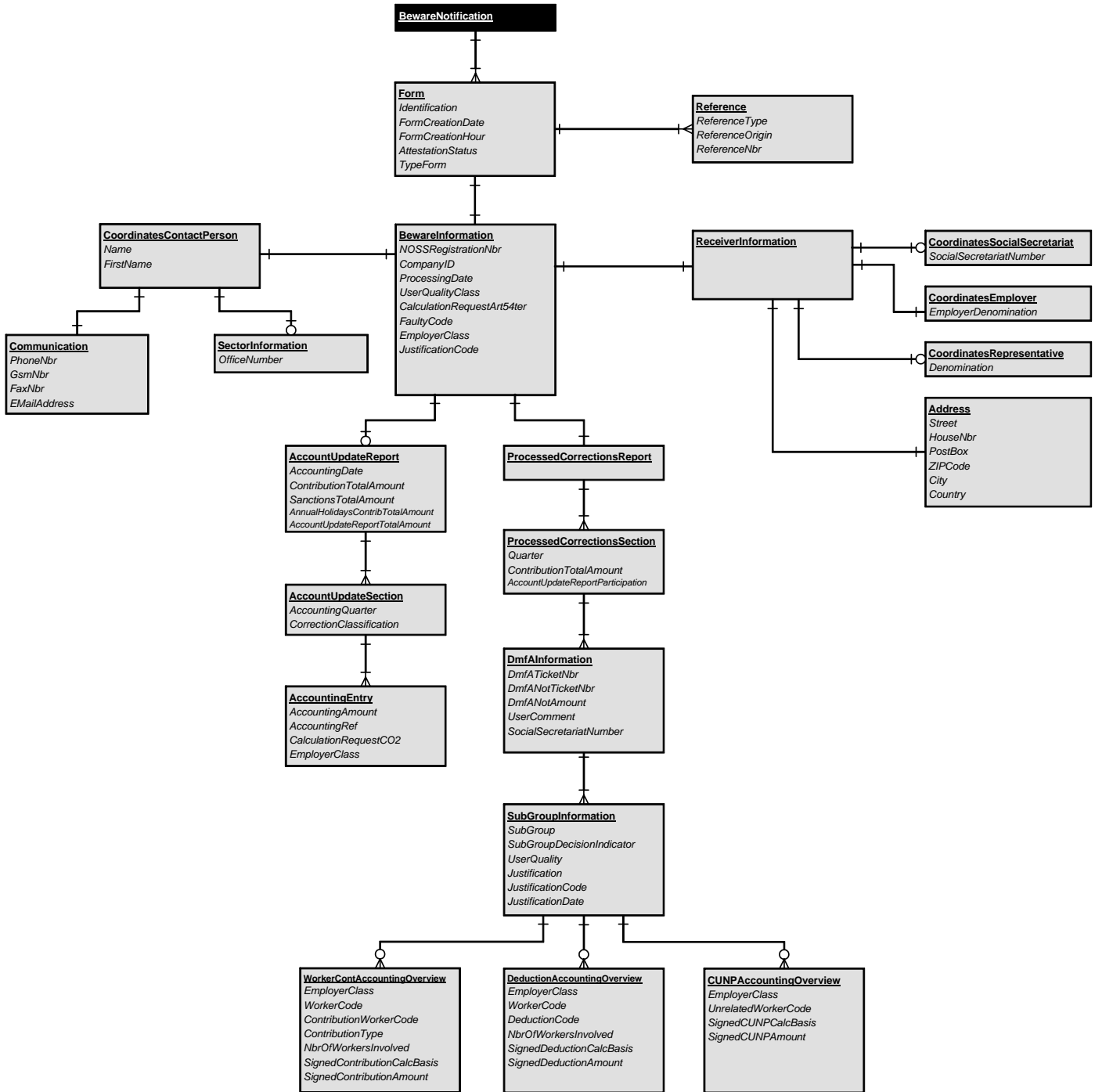

|                       |                 |                                  |
|-----------------------|-----------------|----------------------------------|
| NUMERO DE ZONE: 00517 | VERSION: 2009/1 | DATE DE PUBLICATION : 26/02/2009 |
|-----------------------|-----------------|----------------------------------|

**RUE**  
**(Label XML : Street)**

**BLOC FONCTIONNEL:**

Adresse  
**Code(s):** 90022

**DESCRIPTION:**

**Label(s) xml:** Address  
Voie publique.

Cette zone concerne soit l'employeur, soit, le cas échéant, son mandataire éventuel (autre que secrétariat social ou prestataire de services).

**DOMAINE DE DEFINITION:**

**REFERENCE LEGALE:**

**TYPE:** Alphanumérique  
**LONGUEUR:** 42  
**PRESENCE:** Facultative  
**FORMAT:**

**CODE ANOMALIE SUR ACCUSE DE RECEPTION :**

| Intitulé anomalie | Code anomalie | Gravité |
|-------------------|---------------|---------|
|                   |               |         |

|                       |                 |                                  |
|-----------------------|-----------------|----------------------------------|
| NUMERO DE ZONE: 00518 | VERSION: 2009/1 | DATE DE PUBLICATION : 26/02/2009 |
|-----------------------|-----------------|----------------------------------|

**NUMÉRO DE L'ADRESSE**  
(Label XML : HouseNbr)

**BLOC FONCTIONNEL:**

Adresse  
**Code(s):** 90022  
**Label(s) xml:** Address

**DESCRIPTION:**

Cette zone concerne soit l'employeur, soit, le cas échéant, son mandataire éventuel (autre que secrétariat social ou prestataire de services).

**DOMAINE DE DEFINITION:**

**REFERENCE LEGALE:**

**TYPE:** Alphanumérique  
**LONGUEUR:** 10  
**PRESENCE:** Facultative  
**FORMAT:**

**CODE ANOMALIE SUR ACCUSE DE RECEPTION :**

| Intitulé anomalie | Code anomalie | Gravité |
|-------------------|---------------|---------|
|                   |               |         |



|                       |                 |                                  |
|-----------------------|-----------------|----------------------------------|
| NUMERO DE ZONE: 00519 | VERSION: 2009/1 | DATE DE PUBLICATION : 26/02/2009 |
|-----------------------|-----------------|----------------------------------|

**BOÎTE AUX LETTRES**  
(Label XML : PostBox)

**BLOC FONCTIONNEL:**

Adresse

**Code(s):** 90022

**DESCRIPTION:**

**Label(s) xml:** Address

Numéro de boîte aux lettres.

Cette zone concerne soit l'employeur, soit, le cas échéant, son mandataire éventuel (autre que secrétariat social ou prestataire de services).

**DOMAINE DE DEFINITION:**

**REFERENCE LEGALE:**

**TYPE:**

Alphanumérique

**LONGUEUR:**

4

**PRESENCE:**

Facultative

**FORMAT:**

**CODE ANOMALIE SUR ACCUSE DE RECEPTION :**

| Intitulé anomalie | Code anomalie | Gravité |
|-------------------|---------------|---------|
|                   |               |         |

|                       |                 |                                 |
|-----------------------|-----------------|---------------------------------|
| NUMERO DE ZONE: 00520 | VERSION: 2009/1 | DATE DE PUBLICATION: 26/02/2009 |
|-----------------------|-----------------|---------------------------------|

**CODE POSTAL**  
**(Label XML : ZIPCode)**

**BLOC FONCTIONNEL:**

Adresse

**Code(s):** 90022

**DESCRIPTION:**

**Label(s) xml:** Address

Numéro postal d'une commune.

Cette zone concerne soit l'employeur, soit, le cas échéant, son mandataire éventuel (autre que secrétariat social ou prestataire de services).

**DOMAINE DE DEFINITION:**

**REFERENCE LEGALE:**

**TYPE:**

Alphanumérique

**LONGUEUR:**

9

**PRESENCE:**

Facultative

**FORMAT:**

**CODE ANOMALIE SUR ACCUSE DE RECEPTION :**

| Intitulé anomalie | Code anomalie | Gravité |
|-------------------|---------------|---------|
|                   |               |         |

|                       |                 |                                  |
|-----------------------|-----------------|----------------------------------|
| NUMERO DE ZONE: 00522 | VERSION: 2009/1 | DATE DE PUBLICATION : 26/02/2009 |
|-----------------------|-----------------|----------------------------------|

**COMMUNE**  
**(Label XML : City)**

**BLOC FONCTIONNEL:**

Adresse

**Code(s):** 90022

**DESCRIPTION:**

**Label(s) xml:** Address

Nom d'une commune.

Cette zone concerne soit l'employeur, soit, le cas échéant, son mandataire éventuel (autre que secrétariat social ou prestataire de services).

**DOMAINE DE DEFINITION:**

**REFERENCE LEGALE:**

**TYPE:**

Alphanumérique

**LONGUEUR:**

40

**PRESENCE:**

Indispensable

**FORMAT:**

**CODE ANOMALIE SUR ACCUSE DE RECEPTION :**

| Intitulé anomalie | Code anomalie | Gravité |
|-------------------|---------------|---------|
|                   |               |         |

|                       |                 |                                 |
|-----------------------|-----------------|---------------------------------|
| NUMERO DE ZONE: 00523 | VERSION: 2009/1 | DATE DE PUBLICATION: 26/02/2009 |
|-----------------------|-----------------|---------------------------------|

**CODE PAYS**  
(Label XML : Country)

**BLOC FONCTIONNEL:**

Adresse

**Code(s):** 90022

**DESCRIPTION:**

**Label(s) xml:** Address

Code permettant d'identifier un pays.

**DOMAINE DE DEFINITION:**

Cette zone concerne soit l'employeur, soit, le cas échéant, son mandataire éventuel (autre que secrétariat social ou prestataire de services).

Voir Annexe 5 - Liste des codes pays.

**REFERENCE LEGALE:**

**TYPE:**

Numérique

**LONGUEUR:**

5

**PRESENCE:**

Facultative

**FORMAT:**

**CODE ANOMALIE SUR ACCUSE DE RECEPTION :**

| Intitulé anomalie | Code anomalie | Gravité |
|-------------------|---------------|---------|
|                   |               |         |

|                       |                 |                                  |
|-----------------------|-----------------|----------------------------------|
| NUMERO DE ZONE: 00110 | VERSION: 2009/1 | DATE DE PUBLICATION : 26/02/2009 |
|-----------------------|-----------------|----------------------------------|

**STATUT DE L'ATTESTATION**  
(Label XML : AttestationStatus)

**BLOC FONCTIONNEL:** Formulaire  
**Code(s):** 90059  
**Label(s) xml:** Form

**DESCRIPTION:**

**DOMAINE DE DEFINITION:** 0 = Original  
1 = Modification  
2 = Duplicata  
3 = Annulation  
4 = Révision  
5 = Rappel  
6 = Clôture  
7 = Modification de l'original version papier  
Dans ce message, les seules valeurs possibles sont "0" et "2".

**REFERENCE LEGALE:**

**TYPE:** Numérique  
**LONGUEUR:** 1  
**PRESENCE:** Indispensable  
**FORMAT:**

**CODE ANOMALIE SUR ACCUSE DE RECEPTION :**

| Intitulé anomalie | Code anomalie | Gravité |
|-------------------|---------------|---------|
|                   |               |         |

|                       |                 |                                  |
|-----------------------|-----------------|----------------------------------|
| NUMERO DE ZONE: 00218 | VERSION: 2009/1 | DATE DE PUBLICATION : 26/02/2009 |
|-----------------------|-----------------|----------------------------------|

**DATE DE CRÉATION DU FORMULAIRE**  
(Label XML : FormCreationDate)

**BLOC FONCTIONNEL:** Formulaire  
**Code(s):** 90059  
**Label(s) xml:** Form

**DESCRIPTION:**  
Date à laquelle le formulaire est créé.

**DOMAINE DE DEFINITION:**  
AAAA est un élément de [année en cours -1 ; année en cours] ;  
La date ne peut pas se trouver dans le futur.

**REFERENCE LEGALE:**  
**TYPE:** Alphanumérique  
**LONGUEUR:** 10  
**PRESENCE:** Indispensable  
**FORMAT:** AAAA-MM-JJ  
· AAAA est l'année  
· MM est le mois  
· JJ est le jour

**CODE ANOMALIE SUR ACCUSE DE RECEPTION :**

| Intitulé anomalie | Code anomalie | Gravité |
|-------------------|---------------|---------|
|                   |               |         |

|                       |                 |                                  |
|-----------------------|-----------------|----------------------------------|
| NUMERO DE ZONE: 00296 | VERSION: 2009/1 | DATE DE PUBLICATION : 26/02/2009 |
|-----------------------|-----------------|----------------------------------|

**IDENTIFICATION DU FORMULAIRE**  
(Label XML : Identification)

**BLOC FONCTIONNEL:** Formulaire  
**Code(s):** 90059  
**Label(s) xml:** Form  
**DESCRIPTION:** Zone qui décrit la teneur d'un formulaire.

**DOMAINE DE DEFINITION:** Voir annexe 11 - Identification du formulaire.

**REFERENCE LEGALE:** Dans ce message, la seule valeur possible est « BEWARE ».

**TYPE:** Alphanumérique  
**LONGUEUR:** 7  
**PRESENCE:** Indispensable  
**FORMAT:**

**CODE ANOMALIE SUR ACCUSE DE RECEPTION :**

| Intitulé anomalie | Code anomalie | Gravité |
|-------------------|---------------|---------|
|                   |               |         |

|                       |                 |                                  |
|-----------------------|-----------------|----------------------------------|
| NUMERO DE ZONE: 00297 | VERSION: 2009/1 | DATE DE PUBLICATION : 26/02/2009 |
|-----------------------|-----------------|----------------------------------|

**TYPE DU FORMULAIRE**  
**(Label XML : TypeForm)**

**BLOC FONCTIONNEL:** Formulaire  
**Code(s):** 90059  
**Label(s) xml:** Form

**DESCRIPTION:** Le type indique la nature du formulaire électronique.

**DOMAINE DE DEFINITION:** RE = REQUEST - le formulaire contient une demande de renseignements  
PA = PROVISIONAL ANSWER - le formulaire contient une réponse provisoire à une demande de renseignements ou à une communication de renseignements  
FA = FINAL ANSWER - le formulaire contient une réponse définitive à une demande de renseignements ou à une communication de renseignements  
SU = SUBMISSION - le formulaire communique des renseignements

Dans ce message, la seule valeur possible est « SU ».

**REFERENCE LEGALE:**  
**TYPE:** Alphanumérique  
**LONGUEUR:** 2  
**PRESENCE:** Indispensable  
**FORMAT:**

**CODE ANOMALIE SUR ACCUSE DE RECEPTION :**

| Intitulé anomalie | Code anomalie | Gravité |
|-------------------|---------------|---------|
|                   |               |         |



|                       |                 |                                 |
|-----------------------|-----------------|---------------------------------|
| NUMERO DE ZONE: 00299 | VERSION: 2009/1 | DATE DE PUBLICATION: 26/02/2009 |
|-----------------------|-----------------|---------------------------------|

**HEURE PRÉCISE DE CRÉATION DU FORMULAIRE**  
(Label XML : FormCreationHour)

**BLOC FONCTIONNEL:** Formulaire  
**Code(s):** 90059  
**Label(s) xml:** Form

**DESCRIPTION:** Moment précis, exprimé en heures, minutes, secondes et millièmes de secondes.

**DOMAINE DE DEFINITION:** HH est un élément de [00;23]  
MM est un élément de [00;59]  
SS est un élément de [00;59]  
SSS un élément de [000;999]

**REFERENCE LEGALE:**

**TYPE:** Alphanumérique  
**LONGUEUR:** 12  
**PRESENCE:** Indispensable  
**FORMAT:** HH:MM:SS.SSS  
. HH sont les heures  
. MM sont les minutes  
. SS sont les secondes  
. SSS sont les millièmes de secondes

**CODE ANOMALIE SUR ACCUSE DE RECEPTION :**

| Intitulé anomalie | Code anomalie | Gravité |
|-------------------|---------------|---------|
|                   |               |         |

|                       |                 |                                  |
|-----------------------|-----------------|----------------------------------|
| NUMERO DE ZONE: 00221 | VERSION: 2009/1 | DATE DE PUBLICATION : 26/02/2009 |
|-----------------------|-----------------|----------------------------------|

**TYPE DE LA RÉFÉRENCE**  
(Label XML : ReferenceType)

**BLOC FONCTIONNEL:** Référence  
**Code(s):** 90082  
**Label(s) xml:** Reference

**DESCRIPTION:** Indique sur quoi porte la référence (00222 Numéro de référence) : sur cette déclaration, sur une déclaration qui est apparentée à cette déclaration ou sur un ensemble de déclarations (= un dossier) auquel appartient cette déclaration.

**DOMAINE DE DEFINITION:** 1 = la référence porte sur ce formulaire  
2 = la référence est un numéro de dossier et porte sur le dossier (= ensemble de déclarations) auquel appartient cette déclaration  
3 = la référence porte sur un formulaire précédemment échangé et qui est en rapport avec le présent formulaire, par exemple : la référence porte sur la déclaration qui doit être annulée par cette déclaration, ou sur la déclaration qui doit être remplacée par cette déclaration, ou sur la déclaration qui fait l'objet de modifications, ou sur la déclaration qui est à l'origine de la création de ce formulaire...  
4 = la référence porte sur une déclaration dans un autre scénario qui est apparentée à cette déclaration  
5 = la référence porte sur une demande  
6 = la référence porte sur une déclaration refusée  
Dans ce message, la seule valeur possible est « 1 ».

**REFERENCE LEGALE:**

**TYPE:** Numérique  
**LONGUEUR:** 1  
**PRESENCE:** Indispensable  
**FORMAT:**

**CODE ANOMALIE SUR ACCUSE DE RECEPTION :**

| Intitulé anomalie | Code anomalie | Gravité |
|-------------------|---------------|---------|
|                   |               |         |

|                       |                 |                                  |
|-----------------------|-----------------|----------------------------------|
| NUMERO DE ZONE: 00222 | VERSION: 2009/1 | DATE DE PUBLICATION : 26/02/2009 |
|-----------------------|-----------------|----------------------------------|

**NUMÉRO DE RÉFÉRENCE**  
(Label XML : RéférenceNbr)

**BLOC FONCTIONNEL:** Référence  
**Code(s):** 90082  
**Label(s) xml:** Reference

**DESCRIPTION:** Le numéro de référence.  
Si la zone "Origine de la référence" vaut 2, la zone "Numéro de référence" renseigne le numéro de ticket attribué au message lors de son envoi électronique.  
Si la zone "Origine de la référence" vaut 3, la zone "Numéro de référence" renseigne le numéro unique d'identification de la notification Beware (également appelé numéro d'envoi-entrée).

**DOMAINE DE DEFINITION:**  
Si la zone "Origine de la référence" vaut 3, la zone "Numéro de référence" est au format AATXX-YYYYY où  
- AA, l'année en cours, est supérieure ou égale à 07  
- T, le trimestre en cours, est un élément de [1..4]  
- XX, un numéro de suite dans AAT, est un élément de [01..99]  
(AATXX est appelé "numéro d'envoi")  
- YYYYY, un numéro de suite dans AATXX, est un élément de [00001..99999]  
(YYYYY est appelé "numéro d'entrée")

**REFERENCE LEGALE:**  
**TYPE:** Alphanumérique  
**LONGUEUR:** 20  
**PRESENCE:** Indispensable  
**FORMAT:**

**CODE ANOMALIE SUR ACCUSE DE RECEPTION :**

| Intitulé anomalie | Code anomalie | Gravité |
|-------------------|---------------|---------|
|                   |               |         |

|                       |                 |                                  |
|-----------------------|-----------------|----------------------------------|
| NUMERO DE ZONE: 00298 | VERSION: 2009/1 | DATE DE PUBLICATION : 26/02/2009 |
|-----------------------|-----------------|----------------------------------|

**ORIGINE DE LA RÉFÉRENCE**  
(Label XML : ReferenceOrigin)

**BLOC FONCTIONNEL:**

Référence  
Code(s): 90082

**DESCRIPTION:**

Label(s) xml: Reference  
Valeur indiquant la source authentique d'un numéro de référence.

**DOMAINE DE DEFINITION:**

1 = le numéro de référence est attribué par un déclarant (une entreprise, un secrétariat social, un bureau de soft, ...)  
2 = le numéro de ticket attribué par la Sécurité Sociale, identifiant de manière unique une déclaration  
3 = le numéro de référence est attribué par un secteur de la Sécurité Sociale

Dans ce message, les valeurs possibles sont « 2 » et « 3 ».

**REFERENCE LEGALE:**

TYPE: Numérique  
LONGUEUR: 1  
PRESENCE: Indispensable  
FORMAT:

**CODE ANOMALIE SUR ACCUSE DE RECEPTION :**

| Intitulé anomalie | Code anomalie | Gravité |
|-------------------|---------------|---------|
|                   |               |         |

|                       |                 |                                 |
|-----------------------|-----------------|---------------------------------|
| NUMERO DE ZONE: 00481 | VERSION: 2009/1 | DATE DE PUBLICATION: 26/02/2009 |
|-----------------------|-----------------|---------------------------------|

**SOUS-GROUPE**  
**(Label XML : SubGroup)**

**BLOC FONCTIONNEL:** Sous-groupe - Informations  
**Code(s):** 90240

**DESCRIPTION:** **Label(s) xml:** SubGroupInformation  
 Caractérise les différentes parties d'une même déclaration (même numéro de ticket) selon les traitements subis à l'ONSS ou à l'ONSS-APL.

**DOMAINE DE DEFINITION:** 1 = partie reprenant les éléments déclarés et acceptés  
 2 = partie reprenant les corrections système  
 3 = partie reprenant les éléments soumis à validation  
 4 = partie reprenant les corrections des éléments soumis à validation et contrôlés

**REFERENCE LEGALE:**

**TYPE:** Numérique  
**LONGUEUR:** 1  
**PRESENCE:** Indispensable  
**FORMAT:**

**CODE ANOMALIE SUR ACCUSE DE RECEPTION :**

| Intitulé anomalie | Code anomalie | Gravité |
|-------------------|---------------|---------|
|                   |               |         |

|                       |                 |                                  |
|-----------------------|-----------------|----------------------------------|
| NUMERO DE ZONE: 00486 | VERSION: 2009/1 | DATE DE PUBLICATION : 26/02/2009 |
|-----------------------|-----------------|----------------------------------|

**QUALITÉ DU DÉCLARANT**  
(Label XML : UserQuality)

**BLOC FONCTIONNEL:** Sous-groupe - Informations  
**Code(s):** 90240  
**Label(s) xml:** SubGroupInformation

**DESCRIPTION:** Caractérise la qualité de la personne ou de l'organisme  
Caractérise la qualité de la personne ou de l'organisme à l'origine de la modification ou de la correction apportée à la modification

**DOMAINE DE DEFINITION:** Voir annexe 39 - Identification de la qualité du déclarant.

**REFERENCE LEGALE:**

**TYPE:** Numérique

**LONGUEUR:** 2

**PRESENCE:** Indispensable

**FORMAT:**

**CODE ANOMALIE SUR ACCUSE DE RECEPTION :**

| Intitulé anomalie | Code anomalie | Gravité |
|-------------------|---------------|---------|
|                   |               |         |

|                       |                 |                                 |
|-----------------------|-----------------|---------------------------------|
| NUMERO DE ZONE: 00536 | VERSION: 2009/1 | DATE DE PUBLICATION: 26/02/2009 |
|-----------------------|-----------------|---------------------------------|

**CODE JUSTIFICATION**  
**(Label XML : JustificationCode)**

**BLOC FONCTIONNEL:** Sous-groupe - Informations; Informations de la notification Beware  
**Code(s):** 90240; 90352  
**Label(s) xml:** SubGroupInformation; BewareInformation

**DESCRIPTION:** Décrit, sous forme de code, la justification de la modification effectuée par la Sécurité sociale.  
- Dans le bloc "BewareInformation", la seule valeur possible est "05". Elle signifie que la notification Beware résulte du regroupement de corrections introduites à la demande du FFE  
- Dans le bloc "SubGroupInformation", toutes les valeurs de l'annexe 40 sont possibles

**DOMAINE DE DEFINITION:** Voir annexe 40 - Codes justification.

**REFERENCE LEGALE:**

**TYPE:** Numérique  
**LONGUEUR:** 2  
**PRESENCE:** Facultative  
**FORMAT:**

**CODE ANOMALIE SUR ACCUSE DE RECEPTION :**

| Intitulé anomalie | Code anomalie | Gravité |
|-------------------|---------------|---------|
|                   |               |         |

|                       |                 |                                  |
|-----------------------|-----------------|----------------------------------|
| NUMERO DE ZONE: 00537 | VERSION: 2009/1 | DATE DE PUBLICATION : 26/02/2009 |
|-----------------------|-----------------|----------------------------------|

**DATE DE LA JUSTIFICATION**  
**(Label XML : JustificationDate)**

**BLOC FONCTIONNEL:** Sous-groupe - Informations  
**Code(s):** 90240  
**Label(s) xml:** SubGroupInformation

**DESCRIPTION:**  
Date qui complète éventuellement le code de justification.

**DOMAINE DE DEFINITION :**

**REFERENCE LEGALE:**  
**TYPE:** Alphanumérique  
**LONGUEUR:** 10  
**PRESENCE:** Facultative  
**FORMAT:** AAAA-MM-JJ  
· AAAA est l'année  
· MM est le mois  
· JJ est le jour

**CODE ANOMALIE SUR ACCUSE DE RECEPTION :**

| Intitulé anomalie | Code anomalie | Gravité |
|-------------------|---------------|---------|
|                   |               |         |



|                       |                 |                                  |
|-----------------------|-----------------|----------------------------------|
| NUMERO DE ZONE: 00545 | VERSION: 2009/1 | DATE DE PUBLICATION : 26/02/2009 |
|-----------------------|-----------------|----------------------------------|

**JUSTIFICATION**  
**(Label XML : Justification)**

**BLOC FONCTIONNEL:** Sous-groupe - Informations  
**Code(s):** 90240

**DESCRIPTION:** **Label(s) xml:** SubGroupInformation  
Justification

**DOMAINE DE DEFINITION:** Décrit l'objet de la modification sous forme de texte libre

**REFERENCE LEGALE:**

**TYPE:** Alphanumérique

**LONGUEUR:** 560

**PRESENCE:** Facultative

**FORMAT:**

**CODE ANOMALIE SUR ACCUSE DE RECEPTION :**

| Intitulé anomalie | Code anomalie | Gravité |
|-------------------|---------------|---------|
|                   |               |         |

|                       |                 |                                  |
|-----------------------|-----------------|----------------------------------|
| NUMERO DE ZONE: 00614 | VERSION: 2009/1 | DATE DE PUBLICATION : 26/02/2009 |
|-----------------------|-----------------|----------------------------------|

**INDICATEUR DE DÉCISION DU SOUS -GROUPE**  
(Label XML : SubGroupDecisionIndicator)

**BLOC FONCTIONNEL:** Sous-groupe - Informations  
**Code(s):** 90240  
**Label(s) xml:** SubGroupInformation

**DESCRIPTION:** Indique la décision prise par la Sécurité sociale lors du refus de l'ensemble des corrections incertaines portant sur une déclaration originale.  
 Cette zone n'est jamais reprise dans la notification Beware

**DOMAINE DE DEFINITION:** "R" (Refused) = l'ensemble des corrections incertaines portant sur une déclaration originale est refusé et les éléments concernés sont libérés

**REFERENCE LEGALE:**  
**TYPE:** Alphanumérique  
**LONGUEUR:** 1  
**PRESENCE:** Facultative  
**FORMAT:**

**CODE ANOMALIE SUR ACCUSE DE RECEPTION :**

| Intitulé anomalie | Code anomalie | Gravité |
|-------------------|---------------|---------|
|                   |               |         |

|                       |                 |                                 |
|-----------------------|-----------------|---------------------------------|
| NUMERO DE ZONE: 00726 | VERSION: 2009/1 | DATE DE PUBLICATION: 26/02/2009 |
|-----------------------|-----------------|---------------------------------|

**NOM**  
**(Label XML : Name)**

**BLOC FONCTIONNEL:** Coordonnées de la personne de contact  
**Code(s):** 90257

**DESCRIPTION:** **Label(s) xml:** CoordinatesContactPerson  
 Nom de famille d'une personne physique.  
 Il faut mentionner le nom repris sur le passeport ou la carte d'identité.  
 Pour les femmes de nationalité belge, il s'agit du nom de jeune fille.

Dans ce message, il s'agit du nom de famille de la personne de contact de l'ONSS (service Contrôle)

**DOMAINE DE DEFINITION:**

**REFERENCE LEGALE:**  
**TYPE:** Alphanumérique  
**LONGUEUR:** 48  
**PRESENCE:** Indispensable  
**FORMAT:**

**CODE ANOMALIE SUR ACCUSE DE RECEPTION :**

| Intitulé anomalie | Code anomalie | Gravité |
|-------------------|---------------|---------|
|                   |               |         |

|                       |                 |                                  |
|-----------------------|-----------------|----------------------------------|
| NUMERO DE ZONE: 00727 | VERSION: 2009/1 | DATE DE PUBLICATION : 26/02/2009 |
|-----------------------|-----------------|----------------------------------|

**PRÉNOM**  
**(Label XML : FirstName)**

**BLOC FONCTIONNEL:** Coordonnées de la personne de contact

**Code(s):** 90257

**DESCRIPTION:** **Label(s) xml:** CoordinatesContactPerson  
Premier prénom d'une personne physique.

Dans ce message, il s'agit du prénom de la personne de contact de l'ONSS (service Contrôle)

**DOMAINE DE DEFINITION:**

**REFERENCE LEGALE:**

**TYPE:** Alphanumérique

**LONGUEUR:** 24

**PRESENCE:** Facultative

**FORMAT:**

**CODE ANOMALIE SUR ACCUSE DE RECEPTION :**

| Intitulé anomalie | Code anomalie | Gravité |
|-------------------|---------------|---------|
|                   |               |         |

|                       |                 |                                  |
|-----------------------|-----------------|----------------------------------|
| NUMERO DE ZONE: 00636 | VERSION: 2009/1 | DATE DE PUBLICATION : 26/02/2009 |
|-----------------------|-----------------|----------------------------------|

**NUMÉRO DE GSM**  
**(Label XML : GSMNbr)**

**BLOC FONCTIONNEL:** Communication  
**Code(s):** 90258  
**Label(s) xml:** Communication

**DESCRIPTION:**  
 Cette zone n'est jamais reprise dans la notification Beware

**DOMAINE DE DEFINITION:**

**REFERENCE LEGALE:**  
**TYPE:** Alphanumérique  
**LONGUEUR:** 20  
**PRESENCE:** Facultative  
**FORMAT:**

**CODE ANOMALIE SUR ACCUSE DE RECEPTION :**

| Intitulé anomalie | Code anomalie | Gravité |
|-------------------|---------------|---------|
|                   |               |         |

|                       |                 |                                  |
|-----------------------|-----------------|----------------------------------|
| NUMERO DE ZONE: 00637 | VERSION: 2009/1 | DATE DE PUBLICATION : 26/02/2009 |
|-----------------------|-----------------|----------------------------------|

**ADRESSE E-MAIL**  
(Label XML : EmailAddress)

**BLOC FONCTIONNEL:** Communication  
**Code(s):** 90258  
**Label(s) xml:** Communication

**DESCRIPTION:**

**DOMAINE DE DEFINITION:**

**REFERENCE LEGALE:**

**TYPE:** Alphanumérique  
**LONGUEUR:** 60  
**PRESENCE:** Indispensable  
**FORMAT:**

**CODE ANOMALIE SUR ACCUSE DE RECEPTION :**

| Intitulé anomalie | Code anomalie | Gravité |
|-------------------|---------------|---------|
|                   |               |         |

|                       |                 |                                  |
|-----------------------|-----------------|----------------------------------|
| NUMERO DE ZONE: 00677 | VERSION: 2009/1 | DATE DE PUBLICATION : 26/02/2009 |
|-----------------------|-----------------|----------------------------------|

**NUMÉRO DE TÉLÉPHONE**  
(Label XML : PhoneNbr)

**BLOC FONCTIONNEL:** Communication  
**Code(s):** 90258  
**Label(s) xml:** Communication

**DESCRIPTION:**

**DOMAINE DE DEFINITION:**

**REFERENCE LEGALE:**

**TYPE:** Alphanumérique  
**LONGUEUR:** 20  
**PRESENCE:** Indispensable  
**FORMAT:**

**CODE ANOMALIE SUR ACCUSE DE RECEPTION :**

| Intitulé anomalie | Code anomalie | Gravité |
|-------------------|---------------|---------|
|                   |               |         |

|                       |                 |                                  |
|-----------------------|-----------------|----------------------------------|
| NUMERO DE ZONE: 00678 | VERSION: 2009/1 | DATE DE PUBLICATION : 26/02/2009 |
|-----------------------|-----------------|----------------------------------|

**NUMÉRO DE FAX**  
(Label XML : FaxNbr)

**BLOC FONCTIONNEL:** Communication  
**Code(s):** 90258  
**Label(s) xml:** Communication

**DESCRIPTION:**

**DOMAINE DE DEFINITION:**

**REFERENCE LEGALE:**

**TYPE:** Alphanumérique  
**LONGUEUR:** 20  
**PRESENCE:** Facultative  
**FORMAT:**

**CODE ANOMALIE SUR ACCUSE DE RECEPTION :**

| Intitulé anomalie | Code anomalie | Gravité |
|-------------------|---------------|---------|
|                   |               |         |



|                       |                 |                                  |
|-----------------------|-----------------|----------------------------------|
| NUMERO DE ZONE: 00157 | VERSION: 2009/1 | DATE DE PUBLICATION : 26/02/2009 |
|-----------------------|-----------------|----------------------------------|

**DÉNOMINATION DE L'EMPLOYEUR**  
**(Label XML : EmployerDenomination)**

**BLOC FONCTIONNEL:**           Coordonnées employeur  
**Code(s):** 90265  
**DESCRIPTION:**               **Label(s) xml:** CoordinatesEmployer  
La dénomination de l'employeur.

**DOMAINE DE DEFINITION :**

**REFERENCE LEGALE:**  
**TYPE:**                         Alphanumérique  
**LONGUEUR:**                 96  
**PRESENCE:**                 Indispensable  
**FORMAT:**

**CODE ANOMALIE SUR ACCUSE DE RECEPTION :**

| Intitulé anomalie | Code anomalie | Gravité |
|-------------------|---------------|---------|
|                   |               |         |

|                       |                 |                                  |
|-----------------------|-----------------|----------------------------------|
| NUMERO DE ZONE: 00426 | VERSION: 2009/1 | DATE DE PUBLICATION : 26/02/2009 |
|-----------------------|-----------------|----------------------------------|

**MONTANT TOTAL DES COTISATIONS**  
(Label XML : ContributionTotalAmount)

**BLOC FONCTIONNEL:**

Avis rectificatif de cotisations; Section corrections traitées

**Code(s):** 90349; 90355

**Label(s) xml:** AccountUpdateReport; ProcessedCorrectionsSection

**DESCRIPTION:**

Dans le bloc fonctionnel « AccountUpdateReport », cette zone représente le montant total des cotisations de Sécurité sociale et des déductions prises en compte lors de l'établissement de l'avis rectificatif (à l'exclusion des cotisations prenant part à l'avis de débit des vacances annuelles).

Dans le bloc fonctionnel « ProcessedCorrectionsSection », cette zone représente le montant des cotisations de Sécurité sociale et des déductions par trimestre traité dans la notification Beware (à l'exclusion des cotisations prenant part à l'avis de débit des vacances annuelles). C'est sur base de ce montant que les règles de tolérance définies par l'ONSS sont appliquées afin de déterminer les trimestres qui participent ou non à l'établissement de l'avis rectificatif.

**DOMAINE DE DEFINITION:**

Un montant positif signifie qu'il est en faveur de l'ONSS.

Un montant négatif signifie qu'il est en faveur de l'employeur

**REFERENCE LEGALE:**

**TYPE:**

Alphanumérique

**LONGUEUR:**

16

**PRESENCE:**

Indispensable

**FORMAT:**

**CODE ANOMALIE SUR ACCUSE DE RECEPTION :**

| Intitulé anomalie | Code anomalie | Gravité |
|-------------------|---------------|---------|
|                   |               |         |

|                       |                 |                                  |
|-----------------------|-----------------|----------------------------------|
| NUMERO DE ZONE: 00863 | VERSION: 2009/1 | DATE DE PUBLICATION : 26/02/2009 |
|-----------------------|-----------------|----------------------------------|

**MONTANT TOTAL DES SANCTIONS**  
**(Label XML : SanctionsTotalAmount)**

**BLOC FONCTIONNEL:** Avis rectificatif de cotisations  
**Code(s):** 90349  
**Label(s) xml:** AccountUpdateReport

**DESCRIPTION:** Montant total des sanctions (54TER et CO2) calculées lors de l'établissement de l'avis rectificatif

**DOMAINE DE DEFINITION:** Cette zone est toujours positive.  
Un montant positif signifie qu'il est en faveur de l'ONSS.

**REFERENCE LEGALE:**

**TYPE:** Alphanumérique  
**LONGUEUR:** 16  
**PRESENCE:** Facultative  
**FORMAT:**

**CODE ANOMALIE SUR ACCUSE DE RECEPTION :**

| Intitulé anomalie | Code anomalie | Gravité |
|-------------------|---------------|---------|
|                   |               |         |

|                       |                 |                                 |
|-----------------------|-----------------|---------------------------------|
| NUMERO DE ZONE: 00864 | VERSION: 2009/1 | DATE DE PUBLICATION: 26/02/2009 |
|-----------------------|-----------------|---------------------------------|

**MONTANT TOTAL DES COTISATIONS PARTICIPANT À L'AVIS DE DÉBIT DES VACANCES ANNUELLES**  
**(Label XML : AnnualHolidaysContribTotalAmount)**

**BLOC FONCTIONNEL:** Avis rectificatif de cotisations  
**Code(s):** 90349  
**Label(s) xml:** AccountUpdateReport

**DESCRIPTION:**  
Montant total des rectifications de cotisations participant à l'avis de débit des vacances annuelles, calculées lors de l'établissement de l'avis rectificatif.

**DOMAINE DE DEFINITION:**  
Un montant positif signifie qu'il est en faveur de l'ONSS.  
Un montant négatif signifie qu'il est en faveur de l'employeur

**REFERENCE LEGALE:**

**TYPE:** Alphanumérique  
**LONGUEUR:** 16  
**PRESENCE:** Facultative  
**FORMAT:**

**CODE ANOMALIE SUR ACCUSE DE RECEPTION :**

| Intitulé anomalie | Code anomalie | Gravité |
|-------------------|---------------|---------|
|                   |               |         |

|                       |                 |                                  |
|-----------------------|-----------------|----------------------------------|
| NUMERO DE ZONE: 00865 | VERSION: 2009/1 | DATE DE PUBLICATION : 26/02/2009 |
|-----------------------|-----------------|----------------------------------|

**MONTANT TOTAL DE L'AVIS RECTIFICATIF**  
**(Label XML : AccountUpdateReportTotalAmount)**

**BLOC FONCTIONNEL:** Avis rectificatif de cotisations  
**Code(s):** 90349  
**Label(s) xml:** AccountUpdateReport

**DESCRIPTION:**

**DOMAINE DE DEFINITION:**

Un montant positif signifie qu'il est en faveur de l'ONSS.  
Un montant négatif signifie qu'il est en faveur de l'employeur

**REFERENCE LEGALE:**

**TYPE:** Alphanumérique

**LONGUEUR:** 16

**PRESENCE:** Indispensable

**FORMAT:**

**CODE ANOMALIE SUR ACCUSE DE RECEPTION :**

| Intitulé anomalie | Code anomalie | Gravité |
|-------------------|---------------|---------|
|                   |               |         |

|                       |                 |                                  |
|-----------------------|-----------------|----------------------------------|
| NUMERO DE ZONE: 00872 | VERSION: 2009/1 | DATE DE PUBLICATION : 26/02/2009 |
|-----------------------|-----------------|----------------------------------|

**DATE COMPTABLE**  
(Label XML : AccountingDate)

**BLOC FONCTIONNEL:** Avis rectificatif de cotisations  
**Code(s):** 90349  
**Label(s) xml:** AccountUpdateReport

**DESCRIPTION:**

**DOMAINE DE DEFINITION:** Date à laquelle l'avis rectificatif de cotisations est comptabilisé.

**REFERENCE LEGALE:**

**TYPE:** Alphanumérique  
**LONGUEUR:** 10  
**PRESENCE:** Indispensable  
**FORMAT:** AAAA-MM-JJ  
· AAAA est l'année  
· MM est le mois  
· JJ est le jour

**CODE ANOMALIE SUR ACCUSE DE RECEPTION :**

| Intitulé anomalie | Code anomalie | Gravité |
|-------------------|---------------|---------|
|                   |               |         |

|                       |                 |                                 |
|-----------------------|-----------------|---------------------------------|
| NUMERO DE ZONE: 00866 | VERSION: 2009/1 | DATE DE PUBLICATION: 26/02/2009 |
|-----------------------|-----------------|---------------------------------|

**TRIMESTRE COMPTABLE**  
(Label XML : AccountingQuarter)

**BLOC FONCTIONNEL:** Section avis rectificatif  
**Code(s):** 90350  
**Label(s) xml:** AccountUpdateSection

**DESCRIPTION:** Cette zone représente le trimestre de l'écriture comptable.

**DOMAINE DE DEFINITION:** Il doit être compris entre le premier trimestre 2003 (20031) et le dernier trimestre civil échu (AAAAT en cours -1).

**REFERENCE LEGALE:**

**TYPE:** Numérique  
**LONGUEUR:** 5  
**PRESENCE:** Indispensable  
**FORMAT:** AAAAT  
. AAAA est l'année  
. T est le trimestre

**CODE ANOMALIE SUR ACCUSE DE RECEPTION :**

| Intitulé anomalie | Code anomalie | Gravité |
|-------------------|---------------|---------|
|                   |               |         |

|                       |                 |                                  |
|-----------------------|-----------------|----------------------------------|
| NUMERO DE ZONE: 00867 | VERSION: 2009/1 | DATE DE PUBLICATION : 26/02/2009 |
|-----------------------|-----------------|----------------------------------|

**CLASSIFICATION DE LA CORRECTION**  
**(Label XML : CorrectionClassification)**

**BLOC FONCTIONNEL:** Section avis rectificatif  
**Code(s):** 90350  
**Label(s) xml:** AccountUpdateSection

**DESCRIPTION:**

**DOMAINE DE DEFINITION:**

1. Correction des cotisations de Sécurité sociale (à l'exclusion des cotisations prenant part à l'avis de débit des vacances annuelles).
2. Sanction
3. Correction des cotisations prenant part à l'avis de débit des vacances annuelles

**REFERENCE LEGALE:**

**TYPE:** Numérique  
**LONGUEUR:** 1  
**PRESENCE:** Indispensable  
**FORMAT:**

**CODE ANOMALIE SUR ACCUSE DE RECEPTION :**

| Intitulé anomalie | Code anomalie | Gravité |
|-------------------|---------------|---------|
|                   |               |         |



|                       |                 |                                  |
|-----------------------|-----------------|----------------------------------|
| NUMERO DE ZONE: 00011 | VERSION: 2009/1 | DATE DE PUBLICATION : 26/02/2009 |
|-----------------------|-----------------|----------------------------------|

**NUMÉRO D'IMMATRICULATION ONSS**  
**(Label XML : NOSSRegistrationNbr)**

**BLOC FONCTIONNEL:** Informations de la notification Beware  
**Code(s):** 90352  
**Label(s) xml:** BewareInformation

**DESCRIPTION:** Chaque employeur, qu'il soit une personne physique, un groupement de personnes physiques ou une personne morale, qui occupe du personnel soumis à la loi du 27 juin 1969, doit être inscrit à l'ONSS. Il s'agit d'un numéro d'immatriculation à l'ONSS définitif.  
Si la déclaration concerne un employeur immatriculé à l'ONSS alors le matricule ONSSAPL ne peut être transmis.

**DOMAINE DE DEFINITION:** Nombre entier et élément de [100006;199999934] pour les numéros définitifs.  
Si le numéro unique d'entreprise est connu (zone 00014 différent de zéro), le numéro d'immatriculation ONSS peut être mis à la valeur zéro.

**REFERENCE LEGALE:** Dans ce message, la valeur "0" n'est pas permise.

**TYPE:** Numérique  
**LONGUEUR:** 9  
**PRESENCE:** Indispensable  
**FORMAT:** 0 ou NNNNNNNCC  
· NNNNNNN est le numéro  
· CC est le numéro de contrôle.

**CODE ANOMALIE SUR ACCUSE DE RECEPTION :**

| Intitulé anomalie | Code anomalie | Gravité |
|-------------------|---------------|---------|
|                   |               |         |

|                       |                 |                                  |
|-----------------------|-----------------|----------------------------------|
| NUMERO DE ZONE: 00014 | VERSION: 2009/1 | DATE DE PUBLICATION : 26/02/2009 |
|-----------------------|-----------------|----------------------------------|

**NUMÉRO D'ENTREPRISE**  
(Label XML : CompanyID)

**BLOC FONCTIONNEL:**

Informations de la notification Beware

**Code(s):** 90352

**DESCRIPTION:**

**Label(s) xml:** BewareInformation

Numéro qui identifie de manière unique un employeur, qu'il s'agisse d'une personne physique, d'un groupement de personnes physiques ou d'une personne morale.

**DOMAINE DE DEFINITION:**

Nombre de 10 chiffres dont :

les positions 1 à 8 correspondent à un numéro d'ordre, avec en première position un chiffre égal à zéro ou 1

les positions 9 et 10 correspondent à un nombre de contrôle.

Si le numéro d'entreprise n'est pas connu, la valeur à renseigner est zéro.

**REFERENCE LEGALE:**

**TYPE:**

Numérique

**LONGUEUR:**

10

**PRESENCE:**

Indispensable

**FORMAT:**

**CODE ANOMALIE SUR ACCUSE DE RECEPTION :**

| Intitulé anomalie | Code anomalie | Gravité |
|-------------------|---------------|---------|
|                   |               |         |

|                       |                 |                                 |
|-----------------------|-----------------|---------------------------------|
| NUMERO DE ZONE: 00036 | VERSION: 2009/1 | DATE DE PUBLICATION: 26/02/2009 |
|-----------------------|-----------------|---------------------------------|

**CATÉGORIE DE L'EMPLOYEUR**  
(Label XML : EmployerClass)

**BLOC FONCTIONNEL:** Informations de la notification Beware; Entrée comptable; Aperçu comptable - Code travailleur cotisation; Aperçu comptable - Code déduction; Aperçu comptable - Code travailleur pour une cotisation qui n'est pas liée à une personne physique  
**Code(s):** 90352; 90353; 90357; 90358; 90359  
**Label(s) xml:** BewareInformation; AccountingEntry; WorkerContAccountingOverview; DeductionAccountingOverview; CUNPAccountingOverview

**DESCRIPTION:** L'indice de catégorie permet de différencier les employeurs selon leurs obligations en fonction de particularités propres à l'activité exercée. Il est attribué par l'ONSS ou l'ONSSAPL selon que l'employeur est immatriculé à l'ONSS ou l'ONSSAPL.  
Pour l'ONSSAPL, cette indication de catégorie détermine les obligations de cotisations des administrations en fonction du régime de vacances qu'elles appliquent à leurs membres du personnel contractuels ou du règlement de pension auquel sont affiliés leurs membres du personnel nommés à titre définitif.

**DOMAINE DE DEFINITION:** Nombre de 3 chiffres attribué par l'ONSS ou l'ONSSAPL.

- Dans le bloc fonctionnel "BewareInformation", la seule valeur possible est "021". Elle signifie que la notification Beware résulte du regroupement de corrections relatives à la catégorie 021.
- Dans le bloc fonctionnel "AccountingEntry", la seule valeur possible est "021". Elle signifie que l'écriture comptable ne concerne que des éléments de catégorie 021.
- Dans les blocs fonctionnels "WorkerContAccountingOverview", "DeductionAccountingOverview" et "CUNPAccountingOverview", toutes les valeurs de l'annexe 27 sont possibles.

**REFERENCE LEGALE:**

**TYPE:** Numérique

**LONGUEUR:** 3

**PRESENCE:** Indispensable dans les blocs fonctionnels « WorkerContAccountingOverview », « DeductionAccountingOverview » et « CUNPAccountingOverview ». Facultative ailleurs.

**FORMAT:**

**CODE ANOMALIE SUR ACCUSE DE RECEPTION :**

| Intitulé anomalie | Code anomalie | Gravité |
|-------------------|---------------|---------|
|                   |               |         |

|                       |                 |                                  |
|-----------------------|-----------------|----------------------------------|
| NUMERO DE ZONE: 00535 | VERSION: 2009/1 | DATE DE PUBLICATION : 26/02/2009 |
|-----------------------|-----------------|----------------------------------|

**CODE FAUTIF**  
**(Label XML : FaultyCode)**

**BLOC FONCTIONNEL:** Informations de la notification Beware  
**Code(s):** 90352  
**Label(s) xml:** BewareInformation

**DESCRIPTION:** Code attribué par la Sécurité sociale dans le cas d'une modification où l'employeur est considéré comme fautif du point de vue pénalités.  
 Dans ce message, la présence de cette zone signifie que la notification Beware résulte du traitement de corrections pour lesquelles l'employeur est considéré fautif du point de vue des pénalités.

**DOMAINE DE DEFINITION:** "F" = l'employeur est considéré fautif du point de vue pénalités.

**REFERENCE LEGALE:**  
**TYPE:** Alphanumérique  
**LONGUEUR:** 1  
**PRESENCE:** Facultative  
**FORMAT:**

**CODE ANOMALIE SUR ACCUSE DE RECEPTION :**

| Intitulé anomalie | Code anomalie | Gravité |
|-------------------|---------------|---------|
|                   |               |         |

|                       |                 |                                 |
|-----------------------|-----------------|---------------------------------|
| NUMERO DE ZONE: 00846 | VERSION: 2009/1 | DATE DE PUBLICATION: 26/02/2009 |
|-----------------------|-----------------|---------------------------------|

**DEMANDE DE CALCUL - ARTICLE 54 TER**  
**(Label XML : CalculationRequestArt 54ter)**

**BLOC FONCTIONNEL:** Informations de la notification Beware  
**Code(s):** 90352  
**Label(s) xml:** BewareInformation

**DESCRIPTION:** Demande de calcul de la sanction article 54 ter par un agent ou un inspecteur, sans préjuger que cette sanction est applicable.  
 Dans ce message, la présence de cette zone signifie que la notification Beware résulte du traitement de corrections pour lesquelles le calcul de la sanction article 54 ter a été demandé, sans préjuger que cette sanction est applicable.

**DOMAINE DE DEFINITION:** S = demande de calcul de la sanction de l'article 54ter

**REFERENCE LEGALE:**  
**TYPE:** Alphanumérique  
**LONGUEUR:** 1  
**PRESENCE:** Facultative  
**FORMAT:**

**CODE ANOMALIE SUR ACCUSE DE RECEPTION :**

| Intitulé anomalie | Code anomalie | Gravité |
|-------------------|---------------|---------|
|                   |               |         |

|                       |                 |                                  |
|-----------------------|-----------------|----------------------------------|
| NUMERO DE ZONE: 00870 | VERSION: 2009/1 | DATE DE PUBLICATION : 26/02/2009 |
|-----------------------|-----------------|----------------------------------|

**DATE DE TRAITEMENT**  
**(Label XML : ProcessingDate)**

**BLOC FONCTIONNEL:** Informations de la notification Beware

**Code(s):** 90352

**Label(s) xml:** BewareInformation

**DESCRIPTION:**

Date à laquelle les corrections apportées à la déclaration multifonctionnelle de l'employeur ont été traitées et regroupées afin de prendre part à la notification Beware.

**DOMAINE DE DEFINITION:**

**REFERENCE LEGALE:**

**TYPE:** Alphanumérique

**LONGUEUR:** 10

**PRESENCE:** Indispensable

**FORMAT:** AAAA-MM-JJ  
· AAAA est l'année  
· MM est le mois  
· JJ est le jour

**CODE ANOMALIE SUR ACCUSE DE RECEPTION :**

| Intitulé anomalie | Code anomalie | Gravité |
|-------------------|---------------|---------|
|                   |               |         |

|                       |                 |                                  |
|-----------------------|-----------------|----------------------------------|
| NUMERO DE ZONE: 00871 | VERSION: 2009/1 | DATE DE PUBLICATION : 26/02/2009 |
|-----------------------|-----------------|----------------------------------|

**CLASSE DE QUALITÉ DU DÉCLARANT**  
(Label XML : UserQualityClass)

**BLOC FONCTIONNEL:** Informations de la notification Beware  
**Code(s):** 90352  
**Label(s) xml:** BewareInformation

**DESCRIPTION:** La valeur de cette zone est attribuée sur base de la partie déclarée de la correction.

**DOMAINE DE DEFINITION:** 01 : ONSS au sens large  
02 : employeur au sens large

**REFERENCE LEGALE:**

**TYPE:** Numérique  
**LONGUEUR:** 2  
**PRESENCE:** Indispensable  
**FORMAT:**

**CODE ANOMALIE SUR ACCUSE DE RECEPTION :**

| Intitulé anomalie | Code anomalie | Gravité |
|-------------------|---------------|---------|
|                   |               |         |

|                       |                 |                                  |
|-----------------------|-----------------|----------------------------------|
| NUMERO DE ZONE: 00568 | VERSION: 2009/1 | DATE DE PUBLICATION : 26/02/2009 |
|-----------------------|-----------------|----------------------------------|

**RÉFÉRENCE COMPTABLE**  
(Label XML : AccountingRef)

**BLOC FONCTIONNEL:** Entrée comptable  
**Code(s):** 90353  
**Label(s) xml:** AccountingEntry  
**DESCRIPTION:** Voir annexe 41 : Liste des références comptables

**DOMAINE DE DEFINITION:** Dans ce message, les seules valeurs permises sont 121, 221, 128, 228, 132, 232, 316 et 356.

**REFERENCE LEGALE:**  
**TYPE:** Numérique  
**LONGUEUR:** 3  
**PRESENCE:** Indispensable  
**FORMAT:**

**CODE ANOMALIE SUR ACCUSE DE RECEPTION :**

| Intitulé anomalie | Code anomalie | Gravité |
|-------------------|---------------|---------|
|                   |               |         |



|                       |                 |                                 |
|-----------------------|-----------------|---------------------------------|
| NUMERO DE ZONE: 00847 | VERSION: 2009/1 | DATE DE PUBLICATION: 26/02/2009 |
|-----------------------|-----------------|---------------------------------|

**DEMANDE DE CALCUL - SANCTION CO 2**  
**(Label XML : CalculationRequestCO2)**

**BLOC FONCTIONNEL:** Entrée comptable  
**Code(s):** 90353  
**Label(s) xml:** AccountingEntry

**DESCRIPTION:** Demande de calcul de la sanction CO2 par un agent ou un inspecteur, sans préjuger que cette sanction est applicable.  
 Cette zone peut être uniquement utilisée en combinaison avec une écriture de référence comptable "128" et signifie que cette écriture est soumise à la sanction CO2

**DOMAINE DE DEFINITION:** S = demande de calcul de la sanction CO2

**REFERENCE LEGALE:**

**TYPE:** Alphanumérique  
**LONGUEUR:** 1  
**PRESENCE:** Facultative  
**FORMAT:**

**CODE ANOMALIE SUR ACCUSE DE RECEPTION :**

| Intitulé anomalie | Code anomalie | Gravité |
|-------------------|---------------|---------|
|                   |               |         |

|                       |                 |                                  |
|-----------------------|-----------------|----------------------------------|
| NUMERO DE ZONE: 00873 | VERSION: 2009/1 | DATE DE PUBLICATION : 26/02/2009 |
|-----------------------|-----------------|----------------------------------|

**MONTANT COMPTABLE**  
**(Label XML : AccountingAmount)**

**BLOC FONCTIONNEL:** Entrée comptable  
**Code(s):** 90353  
**Label(s) xml:** AccountingEntry

**DESCRIPTION:** Montant porté en compte en rectification du trimestre concerné.

**DOMAINE DE DEFINITION:** Un montant positif signifie qu'il est en faveur de l'ONSS.  
Un montant négatif signifie qu'il est en faveur de l'employeur.

**REFERENCE LEGALE:**

**TYPE:** Alphanumérique  
**LONGUEUR:** 16  
**PRESENCE:** Indispensable  
**FORMAT:**

**CODE ANOMALIE SUR ACCUSE DE RECEPTION :**

| Intitulé anomalie | Code anomalie | Gravité |
|-------------------|---------------|---------|
|                   |               |         |

|                       |                 |                                  |
|-----------------------|-----------------|----------------------------------|
| NUMERO DE ZONE: 00013 | VERSION: 2009/1 | DATE DE PUBLICATION : 26/02/2009 |
|-----------------------|-----------------|----------------------------------|

**ANNÉE - TRIMESTRE DE LA DÉCLARATION**  
(Label XML : Quarter)

**BLOC FONCTIONNEL:** Section corrections traitées  
**Code(s):** 90355

**DESCRIPTION:** **Label(s) xml:** ProcessedCorrectionsSection  
Détermination de l'année et du trimestre.  
Détermination de l'année et du trimestre de la déclaration.

**DOMAINE DE DEFINITION:**  
Il doit être compris entre le premier trimestre 2003 (20031) et le dernier trimestre civil échu (AAAAT en cours -1).

**REFERENCE LEGALE:**

**TYPE:** Numérique

**LONGUEUR:** 5

**PRESENCE:** Indispensable

**FORMAT:** AAAAT  
. AAAA est l'année  
. T est le trimestre

**CODE ANOMALIE SUR ACCUSE DE RECEPTION :**

| Intitulé anomalie | Code anomalie | Gravité |
|-------------------|---------------|---------|
|                   |               |         |

|                       |                 |                                  |
|-----------------------|-----------------|----------------------------------|
| NUMERO DE ZONE: 00874 | VERSION: 2009/1 | DATE DE PUBLICATION : 26/02/2009 |
|-----------------------|-----------------|----------------------------------|

**PARTICIPATION À UN AVIS RECTIFICATIF**  
**(Label XML : AccountUpdateReportParticipation)**

**BLOC FONCTIONNEL:** Section corrections traitées  
**Code(s):** 90355

**DESCRIPTION:** **Label(s) xml:** ProcessedCorrectionsSection  
Notion qui indique si les corrections d'un trimestre participent à l'établissement d'un avis rectificatif de cotisations, en vertu des règles de tolérance définies par l'ONSS.

**DOMAINE DE DEFINITION:** 0 : les corrections ne participent pas à l'établissement d'un avis rectificatif  
1 : les corrections participent à l'établissement d'un avis rectificatif

**REFERENCE LEGALE:**

**TYPE:** Alphanumérique  
**LONGUEUR:** 1  
**PRESENCE:** Indispensable  
**FORMAT:**

**CODE ANOMALIE SUR ACCUSE DE RECEPTION :**

| Intitulé anomalie | Code anomalie | Gravité |
|-------------------|---------------|---------|
|                   |               |         |

|                       |                 |                                  |
|-----------------------|-----------------|----------------------------------|
| NUMERO DE ZONE: 00479 | VERSION: 2009/1 | DATE DE PUBLICATION : 26/02/2009 |
|-----------------------|-----------------|----------------------------------|

**NUMÉRO DE SECRÉTARIAT SOCIAL**  
**(Label XML : SocialSecretariatNumber)**

**BLOC FONCTIONNEL:** Informations de la déclaration multifonctionnelle; Coordonnées secrétariat social

**Code(s):** 90356; 90368

**Label(s) xml:** DmfAInformation; CoordinatesSocialSecretariat

**DESCRIPTION:**

Dans le bloc fonctionnel "CoordinatesSocialSecretariat", cette zone correspond au numéro de succursale du secrétariat social chez qui l'employeur est affilié au moment de la création de la notification Beware.

Dans le bloc fonctionnel "DmfAInformation", cette zone correspond au numéro de succursale du secrétariat social à l'origine de la correction en question.

**DOMAINE DE DEFINITION:**

**REFERENCE LEGALE:**

**TYPE:** Numérique

**LONGUEUR:** 3

**PRESENCE:** Indispensable dans le BF "CoordinatesSocialSecretariat". Facultative ailleurs.

**FORMAT:**

**CODE ANOMALIE SUR ACCUSE DE RECEPTION :**

| Intitulé anomalie | Code anomalie | Gravité |
|-------------------|---------------|---------|
|                   |               |         |

|                       |                 |                                  |
|-----------------------|-----------------|----------------------------------|
| NUMERO DE ZONE: 00631 | VERSION: 2009/1 | DATE DE PUBLICATION : 26/02/2009 |
|-----------------------|-----------------|----------------------------------|

**COMMENTAIRE UTILISATEUR**  
(Label XML : UserComment)

**BLOC FONCTIONNEL:** Informations de la déclaration multifonctionnelle  
**Code(s):** 90356  
**Label(s) xml:** DmfAInformation

**DESCRIPTION:** Dans la notification Beware, cette zone reprend la référence éventuellement utilisée par le déclarant.

**DOMAINE DE DEFINITION:**

**REFERENCE LEGALE:**  
**TYPE:** Alphanumérique  
**LONGUEUR:** 20  
**PRESENCE:** Facultative  
**FORMAT:**

**CODE ANOMALIE SUR ACCUSE DE RECEPTION :**

| Intitulé anomalie | Code anomalie | Gravité |
|-------------------|---------------|---------|
|                   |               |         |

|                       |                 |                                  |
|-----------------------|-----------------|----------------------------------|
| NUMERO DE ZONE: 00875 | VERSION: 2009/1 | DATE DE PUBLICATION : 26/02/2009 |
|-----------------------|-----------------|----------------------------------|

**NUMÉRO DE TICKET D'UNE DÉCLARATION MULTIFONCTIONNELLE (ORIGINALE OU DE MODIFICATION)**  
**(Label XML : DmfATicketNbr)**

**BLOC FONCTIONNEL:** Informations de la déclaration multifonctionnelle  
**Code(s):** 90356  
**Label(s) xml:** DmfAInformation

**DESCRIPTION:**

**DOMAINE DE DEFINITION:**

**REFERENCE LEGALE:**

**TYPE:** Alphanumérique  
**LONGUEUR:** 13  
**PRESENCE:** Indispensable  
**FORMAT:**

**CODE ANOMALIE SUR ACCUSE DE RECEPTION :**

| Intitulé anomalie | Code anomalie | Gravité |
|-------------------|---------------|---------|
|                   |               |         |

|                       |                 |                                  |
|-----------------------|-----------------|----------------------------------|
| NUMERO DE ZONE: 00876 | VERSION: 2009/1 | DATE DE PUBLICATION : 26/02/2009 |
|-----------------------|-----------------|----------------------------------|

**NUMÉRO DE TICKET DE LA NOTIFICATION DE MODIFICATION**  
**(Label XML : DmfANotTicketNbr)**

**BLOC FONCTIONNEL:** Informations de la déclaration multifonctionnelle  
**Code(s):** 90356  
**Label(s) xml:** DmfAInformation

**DESCRIPTION:**

**DOMAINE DE DEFINITION:**

**REFERENCE LEGALE:**

**TYPE:** Alphanumérique  
**LONGUEUR:** 13  
**PRESENCE:** Indispensable  
**FORMAT:**

**CODE ANOMALIE SUR ACCUSE DE RECEPTION :**

| Intitulé anomalie | Code anomalie | Gravité |
|-------------------|---------------|---------|
|                   |               |         |



|                       |                 |                                  |
|-----------------------|-----------------|----------------------------------|
| NUMERO DE ZONE: 00877 | VERSION: 2009/1 | DATE DE PUBLICATION : 26/02/2009 |
|-----------------------|-----------------|----------------------------------|

**MONTANT DE LA NOTIFICATION DE MODIFICATION**  
**(Label XML : DmfANotAmount)**

**BLOC FONCTIONNEL:** Informations de la déclaration multifonctionnelle  
**Code(s):** 90356  
**Label(s) xml:** DmfAInformation

**DESCRIPTION:** Ce montant correspond soit à la zone "Montant en débit de la modification", soit à la zone "Montant en crédit de la modification" figurant dans la notification de modification.

**DOMAINE DE DEFINITION:** Un montant positif signifie qu'il est en faveur de l'ONSS.  
Un montant négatif signifie qu'il est en faveur de l'employeur.

**REFERENCE LEGALE:**  
**TYPE:** Alphanumérique  
**LONGUEUR:** 16  
**PRESENCE:** Indispensable  
**FORMAT:**

**CODE ANOMALIE SUR ACCUSE DE RECEPTION :**

| Intitulé anomalie | Code anomalie | Gravité |
|-------------------|---------------|---------|
|                   |               |         |

|                       |                 |                                  |
|-----------------------|-----------------|----------------------------------|
| NUMERO DE ZONE: 00037 | VERSION: 2009/1 | DATE DE PUBLICATION : 26/02/2009 |
|-----------------------|-----------------|----------------------------------|

**CODE TRAVAILLEUR**  
(Label XML : WorkerCode)

**BLOC FONCTIONNEL:** Aperçu comptable - Code travailleur cotisation; Aperçu comptable - Code déduction  
**Code(s):** 90357; 90358  
**Label(s) xml:** WorkerContAccountingOverview; DeductionAccountingOverview

**DESCRIPTION:** Ce code permet d'identifier le type de travailleur pour lequel une cotisation spécifique est exigée (cotisation ordinaire, cotisation FAT - FMP, cotisation spéciale prépensionné, cotisation spéciale personnel statutaire licencié, cotisation spéciale étudiant ou cotisation spéciale indemnités complémentaires).

**DOMAINE DE DEFINITION:** Pour l'ONSS, voir annexe 2 - Liste des codes travailleurs pour lesquels des cotisations sont dues ; uniquement les codes travailleurs pour lesquels la présence est égale à 1 ou 3.  
Pour l'ONSSAPL, voir annexe 28 - Liste des codes travailleurs pour lesquels des cotisations sont dues APL ; uniquement les codes travailleurs pour lesquels la présence est égale à 1 ou 3.

**REFERENCE LEGALE:**  
**TYPE:** Numérique  
**LONGUEUR:** 3  
**PRESENCE:** Indispensable  
**FORMAT:**

**CODE ANOMALIE SUR ACCUSE DE RECEPTION :**

| Intitulé anomalie | Code anomalie | Gravité |
|-------------------|---------------|---------|
|                   |               |         |

|                       |                 |                                 |
|-----------------------|-----------------|---------------------------------|
| NUMERO DE ZONE: 00082 | VERSION: 2009/1 | DATE DE PUBLICATION: 26/02/2009 |
|-----------------------|-----------------|---------------------------------|

**CODE TRAVAILLEUR COTISATION**  
**(Label XML : ContributionWorkerCode)**

**BLOC FONCTIONNEL:** Aperçu comptable - Code travailleur cotisation  
**Code(s):** 90357

**DESCRIPTION:** **Label(s) xml:** WorkerContAccountingOverview  
Le code travailleur cotisation permet, en combinaison avec le type de cotisation, d'identifier la cotisation déclarée, de déterminer si la cotisation est due et de connaître le taux ou le forfait de la cotisation.

**DOMAINE DE DEFINITION:** Les codes travailleur représentant une cotisation ordinaire, une cotisation FAT - FMP, une cotisation supplémentaire ou une cotisation spéciale indemnités complémentaires (voir annexe 2 - Liste des codes travailleurs pour lesquels des cotisations sont dues - présence = 2 ou 3).

**REFERENCE LEGALE:**

**TYPE:** Numérique  
**LONGUEUR:** 3  
**PRESENCE:** Indispensable  
**FORMAT:**

**CODE ANOMALIE SUR ACCUSE DE RECEPTION :**

| Intitulé anomalie | Code anomalie | Gravité |
|-------------------|---------------|---------|
|                   |               |         |

|                       |                 |                                  |
|-----------------------|-----------------|----------------------------------|
| NUMERO DE ZONE: 00083 | VERSION: 2009/1 | DATE DE PUBLICATION : 26/02/2009 |
|-----------------------|-----------------|----------------------------------|

**TYPE DE COTISATION**  
**(Label XML : ContributionType)**

**BLOC FONCTIONNEL:** Aperçu comptable - Code travailleur cotisation  
**Code(s):** 90357

**DESCRIPTION:** **Label(s) xml:** WorkerContAccountingOverview  
 Le type de cotisation permet, en combinaison avec le code travailleur cotisation, d'identifier la cotisation déclarée, de déterminer si la cotisation est due et de connaître le taux ou le forfait de la cotisation.

**DOMAINE DE DEFINITION:** Les valeurs admises en fonction du code travailleur cotisation se trouvent en annexe 3 - Valeurs autorisées pour le "Type de cotisation" en fonction des codes travailleurs cotisations.

**REFERENCE LEGALE:**

**TYPE:** Numérique

**LONGUEUR:** 1

**PRESENCE:** Indispensable

**FORMAT:**

**CODE ANOMALIE SUR ACCUSE DE RECEPTION :**

| Intitulé anomalie | Code anomalie | Gravité |
|-------------------|---------------|---------|
|                   |               |         |

|                       |                 |                                  |
|-----------------------|-----------------|----------------------------------|
| NUMERO DE ZONE: 00878 | VERSION: 2009/1 | DATE DE PUBLICATION : 26/02/2009 |
|-----------------------|-----------------|----------------------------------|

**NOMBRE DE TRAVAILLEURS CONCERNÉS**  
**(Label XML : NbrOfWorkersInvolved)**

**BLOC FONCTIONNEL:** Aperçu comptable - Code travailleur cotisation; Aperçu comptable - Code déduction  
**Code(s):** 90357; 90358  
**Label(s) xml:** WorkerContAccountingOverview; DeductionAccountingOverview

**DESCRIPTION:** Nombre de travailleurs concernés par l'aperçu comptable.

**DOMAINE DE DEFINITION:**

**REFERENCE LEGALE:**

**TYPE:** Numérique  
**LONGUEUR:** 6  
**PRESENCE:** Indispensable  
**FORMAT:**

**CODE ANOMALIE SUR ACCUSE DE RECEPTION :**

| Intitulé anomalie | Code anomalie | Gravité |
|-------------------|---------------|---------|
|                   |               |         |

|                       |                 |                                  |
|-----------------------|-----------------|----------------------------------|
| NUMERO DE ZONE: 00879 | VERSION: 2009/1 | DATE DE PUBLICATION : 26/02/2009 |
|-----------------------|-----------------|----------------------------------|

**BASE DE CALCUL DE LA COTISATION (SIGNÉE)**  
**(Label XML : SignedContributionCalcBasis)**

**BLOC FONCTIONNEL:** Aperçu comptable - Code travailleur cotisation  
**Code(s):** 90357  
**Label(s) xml:** WorkerContAccountingOverview

**DESCRIPTION:** Montant (signé) sur lequel un taux doit être appliqué afin de connaître le montant de la cotisation due.

**DOMAINE DE DEFINITION:**

**REFERENCE LEGALE:**  
**TYPE:** Alphanumérique  
**LONGUEUR:** 16  
**PRESENCE:** Facultative  
**FORMAT:**

**CODE ANOMALIE SUR ACCUSE DE RECEPTION :**

| Intitulé anomalie | Code anomalie | Gravité |
|-------------------|---------------|---------|
|                   |               |         |

|                       |                 |                                  |
|-----------------------|-----------------|----------------------------------|
| NUMERO DE ZONE: 00880 | VERSION: 2009/1 | DATE DE PUBLICATION : 26/02/2009 |
|-----------------------|-----------------|----------------------------------|

**MONTANT DE LA COTISATION (SIGNÉ)**  
**(Label XML : SignedContributionAmount)**

**BLOC FONCTIONNEL:** Aperçu comptable - Code travailleur cotisation  
**Code(s):** 90357

**DESCRIPTION:** **Label(s) xml:** WorkerContAccountingOverview  
Montant (signé) de la cotisation due.

**DOMAINE DE DEFINITION:**  
Un montant positif signifie qu'il est en faveur de l'ONSS.  
Un montant négatif signifie qu'il est en faveur de l'employeur.

**REFERENCE LEGALE:**

**TYPE:** Alphanumérique

**LONGUEUR:** 16

**PRESENCE:** Indispensable

**FORMAT:**

**CODE ANOMALIE SUR ACCUSE DE RECEPTION :**

| Intitulé anomalie | Code anomalie | Gravité |
|-------------------|---------------|---------|
|                   |               |         |

|                       |                 |                                  |
|-----------------------|-----------------|----------------------------------|
| NUMERO DE ZONE: 00086 | VERSION: 2009/1 | DATE DE PUBLICATION : 26/02/2009 |
|-----------------------|-----------------|----------------------------------|

**CODE DÉDUCTION**  
(Label XML : DeductionCode)

**BLOC FONCTIONNEL:** Aperçu comptable - Code déduction

**Code(s):** 90358

**DESCRIPTION:** **Label(s) xml:** DeductionAccountingOverview

Code qui indique la déduction demandée.

**DOMAINE DE DEFINITION:** Les codes DmfA repris à l'annexe 4 - Liste des codes déductions.

**REFERENCE LEGALE:**

**TYPE:** Numérique

**LONGUEUR:** 4

**PRESENCE:** Indispensable

**FORMAT:**

**CODE ANOMALIE SUR ACCUSE DE RECEPTION :**

| Intitulé anomalie | Code anomalie | Gravité |
|-------------------|---------------|---------|
|                   |               |         |



|                       |                 |                                 |
|-----------------------|-----------------|---------------------------------|
| NUMERO DE ZONE: 00881 | VERSION: 2009/1 | DATE DE PUBLICATION: 26/02/2009 |
|-----------------------|-----------------|---------------------------------|

**BASE DE CALCUL DE LA DÉDUCTION (SIGNÉE)**  
**(Label XML : SignedDeductionCalcBasis)**

**BLOC FONCTIONNEL:** Aperçu comptable - Code déduction  
**Code(s):** 90358  
**Label(s) xml:** DeductionAccountingOverview

**DESCRIPTION:** Montant (signé) sur lequel un taux doit être appliqué afin de connaître le montant de la déduction demandée.

**DOMAINE DE DEFINITION:**

**REFERENCE LEGALE:**  
**TYPE:** Alphanumérique  
**LONGUEUR:** 16  
**PRESENCE:** Facultative  
**FORMAT:**

**CODE ANOMALIE SUR ACCUSE DE RECEPTION :**

| Intitulé anomalie | Code anomalie | Gravité |
|-------------------|---------------|---------|
|                   |               |         |

|                       |                 |                                  |
|-----------------------|-----------------|----------------------------------|
| NUMERO DE ZONE: 00882 | VERSION: 2009/1 | DATE DE PUBLICATION : 26/02/2009 |
|-----------------------|-----------------|----------------------------------|

**MONTANT DE LA DÉDUCTION (SIGNÉ)**  
**(Label XML : SignedDeductionAmount)**

**BLOC FONCTIONNEL:** Aperçu comptable - Code déduction

**Code(s):** 90358

**Label(s) xml:** DeductionAccountingOverview

**DESCRIPTION:** Montant (signé) de la déduction demandée.

**DOMAINE DE DEFINITION:**

Un montant positif signifie qu'il est en faveur de l'ONSS.  
 Un montant négatif signifie qu'il est en faveur de l'employeur.

**REFERENCE LEGALE:**

**TYPE:** Alphanumérique

**LONGUEUR:** 16

**PRESENCE:** Indispensable

**FORMAT:**

**CODE ANOMALIE SUR ACCUSE DE RECEPTION :**

| Intitulé anomalie | Code anomalie | Gravité |
|-------------------|---------------|---------|
|                   |               |         |

|                       |                 |                                 |
|-----------------------|-----------------|---------------------------------|
| NUMERO DE ZONE: 00020 | VERSION: 2009/1 | DATE DE PUBLICATION: 26/02/2009 |
|-----------------------|-----------------|---------------------------------|

**CODE TRAVAILLEUR POUR UNE COTISATION QUI N 'EST PAS LIÉE À UNE PERSONNE PHYSIQUE**  
**(Label XML : UnrelatedWorkerCode)**

**BLOC FONCTIONNEL:** Aperçu comptable - Code travailleur pour une cotisation qui n'est pas liée à une personne physique  
**Code(s):** 90359  
**Label(s) xml:** CUNPAccountingOverview

**DESCRIPTION:** Ce code travailleur permet d'identifier une cotisation qui n'est pas liée à une personne physique mais qui est due au niveau de l'indice de catégorie de l'employeur.

**DOMAINE DE DEFINITION:** Les codes travailleur correspondant à une cotisation non liée à une personne physique (voir annexe 2 - Liste des codes travailleurs pour lesquels des cotisations sont dues).

**REFERENCE LEGALE:**

**TYPE:** Numérique  
**LONGUEUR:** 3  
**PRESENCE:** Indispensable  
**FORMAT:**

**CODE ANOMALIE SUR ACCUSE DE RECEPTION :**

| Intitulé anomalie | Code anomalie | Gravité |
|-------------------|---------------|---------|
|                   |               |         |

|                       |                 |                                 |
|-----------------------|-----------------|---------------------------------|
| NUMERO DE ZONE: 00883 | VERSION: 2009/1 | DATE DE PUBLICATION: 26/02/2009 |
|-----------------------|-----------------|---------------------------------|

**BASE DE CALCUL DE LA COTISATION NON LIÉE À UNE PERSONNE PHYSIQUE (SIGNÉE)**  
**(Label XML : SignedCUNPCalcBasis)**

**BLOC FONCTIONNEL:** Aperçu comptable - Code travailleur pour une cotisation qui n'est pas liée à une personne physique

**Code(s):** 90359

**Label(s) xml:** CUNPAccountingOverview

**DESCRIPTION:** Montant de base (signé) qui permet de calculer le montant de la cotisation non liée à une personne physique.

**DOMAINE DE DEFINITION:**

**REFERENCE LEGALE:**

**TYPE:** Alphanumérique

**LONGUEUR:** 16

**PRESENCE:** Facultative

**FORMAT:**

**CODE ANOMALIE SUR ACCUSE DE RECEPTION :**

| Intitulé anomalie | Code anomalie | Gravité |
|-------------------|---------------|---------|
|                   |               |         |

|                       |                 |                                  |
|-----------------------|-----------------|----------------------------------|
| NUMERO DE ZONE: 00884 | VERSION: 2009/1 | DATE DE PUBLICATION : 26/02/2009 |
|-----------------------|-----------------|----------------------------------|

**MONTANT DE LA COTISATION NON LIÉE À UNE PERSONNE PHYSIQUE (SIGNÉ)**  
**(Label XML : SignedCUNPAmount)**

**BLOC FONCTIONNEL:** Aperçu comptable - Code travailleur pour une cotisation qui n'est pas liée à une personne physique

**Code(s):** 90359

**Label(s) xml:** CUNPAccountingOverview

**DESCRIPTION:** Montant (signé) de la cotisation non liée à une personne physique.

**DOMAINE DE DEFINITION:**

Un montant positif signifie qu'il est en faveur de l'ONSS.  
 Un montant négatif signifie qu'il est en faveur de l'employeur.

**REFERENCE LEGALE:**

**TYPE:** Alphanumérique

**LONGUEUR:** 16

**PRESENCE:** Indispensable

**FORMAT:**

**CODE ANOMALIE SUR ACCUSE DE RECEPTION :**

| Intitulé anomalie | Code anomalie | Gravité |
|-------------------|---------------|---------|
|                   |               |         |

|                       |                 |                                  |
|-----------------------|-----------------|----------------------------------|
| NUMERO DE ZONE: 00470 | VERSION: 2009/1 | DATE DE PUBLICATION : 26/02/2009 |
|-----------------------|-----------------|----------------------------------|

**NUMÉRO DE BUREAU**  
**(Label XML : OfficeNumber)**

**BLOC FONCTIONNEL:** Informations sur le secteur  
**Code(s):** 90366  
**Label(s) xml:** SectorInformation

**DESCRIPTION:** Numéro de bureau ONSS (service Contrôle)

**DOMAINE DE DEFINITION:**

**REFERENCE LEGALE:**

**TYPE:** Alphanumérique  
**LONGUEUR:** 3  
**PRESENCE:** Indispensable  
**FORMAT:**

**CODE ANOMALIE SUR ACCUSE DE RECEPTION :**

| Intitulé anomalie | Code anomalie | Gravité |
|-------------------|---------------|---------|
|                   |               |         |

|                       |                 |                                  |
|-----------------------|-----------------|----------------------------------|
| NUMERO DE ZONE: 00776 | VERSION: 2009/1 | DATE DE PUBLICATION : 26/02/2009 |
|-----------------------|-----------------|----------------------------------|

**DÉNOMINATION**  
(Label XML : Denomination)

**BLOC FONCTIONNEL:** Coordonnées du mandataire  
**Code(s):** 90369  
**Label(s) xml:** CoordinatesRepresentative

**DESCRIPTION:**  
 Dans ce message, il s'agit de la dénomination du mandataire éventuel de l'employeur (autre que secrétariat social ou prestataire de services).

**DOMAINE DE DEFINITION :**

**REFERENCE LEGALE:**  
**TYPE:** Alphanumérique  
**LONGUEUR:** 96  
**PRESENCE:** Indispensable  
**FORMAT:**

**CODE ANOMALIE SUR ACCUSE DE RECEPTION :**

| Intitulé anomalie | Code anomalie | Gravité |
|-------------------|---------------|---------|
|                   |               |         |

**BEWARE - Annexe numéro 2: Liste des codes travailleurs pour lesquels des cotisations sont dues**  
**Version: 2009/1**

---

**Date de publication:**

26/02/2009

*L'annexe est modifiée: Vous trouverez le détail des modifications -en gras- dans les documents Word et PDF*

**Contenu de l'annexe:** 



AN2009-1-FR2.pdf



AN2009-1-FR2.doc



AN2009-1-FR2.xls



AN2009-1-FR2.txt



AN2009-1-FR2.xml

**Information intermédiaire:**



**Cotisation FAT- FMP**

| Type code travailleur | Code | Libellé  | Type travailleur                   | Présence | Valide à partir du trimestre | Valide jusqu'au trimestre | Date de début de validité | Date de fin de validité |
|-----------------------|------|--|------------------------------------|----------|------------------------------|---------------------------|---------------------------|-------------------------|
| Cotisation FAT-FMP    | 013  | Jeunes défavorisés   | Manuels spéciaux                   | 3        | 2003/1                       | 9999/4                    | 01/01/1900                | 01/01/9999              |
| Cotisation FAT-FMP    | 015  | Ouvriers et assimilés, y compris gens de maison  | Ouvriers ordinaires                | 3        | 2003/1                       | 9999/4                    | 01/01/1900                | 01/01/9999              |
| Cotisation FAT-FMP    | 016  | Mineurs  | Mineurs (manuels)                  | 3        | 2003/1                       | 9999/4                    | 01/01/1900                | 01/01/9999              |
| Cotisation FAT-FMP    | 027  | Elèves-ouvriers et stagiaires  | Elèves ouvriers ordinaires manuels | 3        | 2003/1                       | 9999/4                    | 01/01/1900                | 01/01/9999              |
| Cotisation FAT-FMP    | 041  | Domestiques victimes d'un accident du travail survenu avant le 01/04/1983  | Domestiques (manuels)              | 3        | 2003/1                       | 9999/4                    | 01/01/1900                | 01/01/9999              |
| Cotisation FAT-FMP    | 045  | Domestiques victimes d'un accident du travail à partir du 01/04/1983 ou de maladie professionnelle   | Domestiques (manuels)              | 3        | 2003/1                       | 9999/4                    | 01/01/1900                | 01/01/9999              |
| Cotisation FAT-FMP    | 487  | Elèves-employés et stagiaires  | Intellectuels élèves               | 3        | 2003/1                       | 9999/4                    | 01/01/1900                | 01/01/9999              |
| Cotisation FAT-FMP    | 493  | Médecins en formation de médecin spécialiste. Jeunes défavorisés. Boursiers originaires d'un pays hors CEE.  | Intellectuels spéciaux             | 3        | 2003/1                       | 9999/4                    | 01/01/1900                | 01/01/9999              |
| Cotisation FAT-FMP    | 494  | Sportifs rémunérés, sauf les coureurs cyclistes professionnels (détenteurs d'une licence de la ligue vélocipédique belge), victimes d'un accident du travail depuis le 01/01/1985  | Intellectuels spéciaux             | 3        | 2003/1                       | 9999/4                    | 01/01/1900                | 01/01/9999              |
| Cotisation FAT-FMP    | 495  | Travailleurs intellectuels et assimilés, employés de maison, ainsi que les coureurs cyclistes professionnels (détenteurs d'une licence de la ligue vélocipédique belge) victimes d'un accident du travail survenu depuis le 01/01/1985, parents d'accueil reconnus, artistes, travailleurs occasionnels de l'Horeca. | Intellectuels ordinaires           | 3        | 2003/1                       | 9999/4                    | 01/01/1900                | 01/01/9999              |
| Cotisation FAT-FMP    | 675  | Travailleurs statutaires   | Autres (type travailleurs)         | 3        | 2003/1                       | 9999/4                    | 01/01/1900                | 01/01/9999              |

**Cotisation non liée à une personne physique**

| Type code travailleur                       | Code | Libellé  | Type travailleur           | Présence | Valide à partir du trimestre | Valide jusqu'au trimestre | Date de début de validité | Date de fin de validité |
|---|------|--|----------------------------|----------|------------------------------|---------------------------|---------------------------|-------------------------|
| Cotisation non liée à une personne physique | 851  | Cotisation spéciale due sur les versements effectués par les employeurs pour la constitution d'une pension extra-légale en faveur des membres de leur personnel ou de leurs ayants-droit                               | Autres (type travailleurs) | 4        | 2003/1                       | 9999/4                    | 01/01/1900                | 01/01/9999              |
| Cotisation non liée à une personne physique | 861  | Cotisation due sur les participations aux bénéfiques   | Autres (type travailleurs) | 4        | 2003/1                       | 9999/4                    | 01/01/1900                | 01/01/9999              |
| Cotisation non liée à une personne physique | 862  | Cotisation de solidarité sur l'usage d'un véhicule de société  | Autres (type travailleurs) | 4        | 2005/1                       | 9999/4                    | 01/01/2005                | 01/01/9999              |
| Cotisation non liée à une personne physique | 870  | Cotisation due sur le double pécule de vacances des employés, sur le pécule de vacances ou la prime Copernic des contractuels du secteur public fédéral et sur la prime de restructuration des militaires contractuels | Autres (type travailleurs) | 4        | 2003/1                       | 9999/4                    | 01/01/1900                | 01/01/9999              |

**Cotisation ordinaire**

| Type code travailleur | Code | Libellé   | Type travailleur    | Présence | Valide à partir du trimestre | Valide jusqu'au trimestre | Date de début de validité | Date de fin de validité |
|-----------------------|------|---|---------------------|----------|------------------------------|---------------------------|---------------------------|-------------------------|
| Cotisation ordinaire  | 010  | Ouvriers temporaires dans l'horticulture et l'agriculture (employeurs immatriculés sous les catégories 194, 494, 193, 097 et 497) et jusqu'au deuxième trimestre 2007 inclus, ouvriers occasionnels dans l'Horeca (employeurs immatriculés sous les catégories 016, 017, 097 et 497).   | Manuels saisonniers | 3        | 2003/1                       | 9999/4                    | 01/01/1900                | 01/01/9999              |
| Cotisation ordinaire  | 011  | Ouvriers de catégorie spéciale à déclarer sur base des rémunérations forfaitaires par des employeurs immatriculés sous les catégories 016, 017, 019, 116, 117, 216, 217 et , jusqu'au 1er trimestre 2007 inclus, 020, 023, 068, 146, 158, 166, 323 ou 562 (cotisation de modération salariale non due) et apprentis de cette catégorie à partir de l'année où ils atteignent 19 ans | Manuels au forfait  | 3        | 2003/1                       | 9999/4                    | 01/01/1900                | 01/01/9999              |

| Type code travailleur | Code | Libellé  | Type travailleur                          | Présence | Valide à partir du trimestre | Valide jusqu'au trimestre | Date de début de validité | Date de fin de validité |
|-----------------------|------|--|---|----------|------------------------------|---------------------------|---------------------------|-------------------------|
| Cotisation ordinaire  | 012  | Ouvriers handicapés et apprentis de cette catégorie à partir de l'année où ils atteignent 19 ans : a) Occupés dans un atelier protégé agréé immatriculé sous la catégorie 073, 173 ou 273 (cotisation de modération salariale non due). b) Jusqu'au 3ème trimestre 2008 inclus, à déclarer par les employeurs immatriculés sous la catégorie 811 (cotisation de modération salariale due).   | Manuels handicapés                        | 3        | 2003/1                       | 9999/4                    | 01/01/1900                | 01/01/9999              |
| Cotisation ordinaire  | 013  | a) Chauffeurs de taxi affectés au transport de personnes occupés par des employeurs immatriculés sous la catégorie 068 (cotisation de modération salariale non due) et apprentis de cette catégorie à partir de l'année où ils atteignent 19 ans.<br>b) Ouvriers contractuels ne relevant pas du régime des vacances annuelles des salariés occupés par un employeur de la catégorie 040   | Manuels spéciaux                          | 3        | 2003/1                       | 9999/4                    | 01/01/1900                | 01/01/9999              |
| Cotisation ordinaire  | 014  | Ouvriers de catégorie ordinaire pour qui la cotisation au Fonds Forestier est due par des employeurs immatriculés sous la catégorie 029 et apprentis de cette catégorie à partir de l'année où ils atteignent 19 ans.  | Manuels ordinaires autre que les ouvriers | 3        | 2003/1                       | 9999/4                    | 01/01/1900                | 01/01/9999              |
| Cotisation ordinaire  | 015  | Ouvriers de catégorie ordinaire et apprentis de cette catégorie à partir de l'année où ils atteignent 19 ans :<br>a) à déclarer sur base des rémunérations proméritées par des employeurs immatriculés sous les catégories 016, 017, 019, 020, 023, 068, 158, 166 ou 562 (cotisation de modération salariale due) ;<br>b) pour qui la cotisation au Fonds Forestier n'est pas due par des employeurs immatriculés sous la catégorie 029 ;<br>c) occasionnels déclarés sur base des rémunérations réelles par des employeurs immatriculés sous les catégories 116 et 117 ;<br>d) tous les autres ouvriers non mentionnés ailleurs | Ouvriers ordinaires                       | 3        | 2003/1                       | 9999/4                    | 01/01/1900                | 01/01/9999              |
| Cotisation ordinaire  | 016  | Mineur travaillant en surface et apprentis de cette catégorie à partir de l'année où ils atteignent 19 ans.  | Mineurs (manuels)                         | 3        | 2003/1                       | 9999/4                    | 01/01/1900                | 01/01/9999              |

| Type code travailleur | Code | Libellé  | Type travailleur                          | Présence | Valide à partir du trimestre | Valide jusqu'au trimestre | Date de début de validité | Date de fin de validité |
|-----------------------|------|--|---|----------|------------------------------|---------------------------|---------------------------|-------------------------|
| Cotisation ordinaire  | 017  | Mineur travaillant en sous-sol et apprentis de cette catégorie à partir de l'année où ils atteignent 19 ans.   | Mineurs (manuels)                         | 3        | 2003/1                       | 9999/4                    | 01/01/1900                | 01/01/9999              |
| Cotisation ordinaire  | 019  | Apprentis et assimilés travailleurs manuels à partir de l'année où ils atteignent 19 ans déclarés par des employeurs du secteur public immatriculés sous les catégories 001, 046, 050, 096, 296, 347, 351, 396, 441 et 496 (cotisations AT et MP dues) | Manuels apprentis                         | 3        | 2005/3                       | 9999/4                    | 01/07/2005                | 01/01/9999              |
| Cotisation ordinaire  | 020  | Elèves ouvriers de catégorie spéciale (voir code 010 dans catégories 016, 017, 097 et 497) jusqu'au 31 décembre de l'année où ils atteignent 18 ans.   | Manuels Horeca autres que les saisonniers | 3        | 2003/3                       | 2007/2                    | 01/07/2003                | 30/06/2007              |
| Cotisation ordinaire  | 022  | Elèves-ouvriers stagiaires de catégorie spéciale (voir code 011 et code 010 jusqu'au 2ème trimestre 2007 inclus à l'exception des occasionnels ("super extras") de l'Horeca) jusqu'au 31 décembre de l'année où ils atteignent 18 ans.                 | Autres élèves manuels                     | 3        | 2003/1                       | 9999/4                    | 01/01/1900                | 01/01/9999              |
| Cotisation ordinaire  | 024  | Contractuels subventionnés, travailleurs manuels déclarés sur base d'une rémunération réelle (voir code 015 points b) et c))   | Manuels contractuels subventionnés        | 3        | 2003/1                       | 9999/4                    | 01/01/1900                | 01/01/9999              |
| Cotisation ordinaire  | 025  | Contractuels subventionnés, travailleurs manuels handicapés déclarés sur base d'une rémunération réelle, occupés dans des ateliers protégés  | Manuels contractuels subventionnés        | 3        | 2003/1                       | 9999/4                    | 01/01/1900                | 01/01/9999              |
| Cotisation ordinaire  | 026  | Elèves ouvriers et stagiaires de catégorie ordinaire (voir code 014) jusqu'au 31 décembre de l'année où ils atteignent 18 ans.   | Autres élèves manuels                     | 3        | 2003/1                       | 9999/4                    | 01/01/1900                | 01/01/9999              |
| Cotisation ordinaire  | 027  | Elèves ouvriers et stagiaires de catégorie ordinaire (voir code 015) jusqu'au 31 décembre de l'année où ils atteignent 18 ans.   | Elèves ouvriers ordinaires manuels        | 3        | 2003/1                       | 9999/4                    | 01/01/1900                | 01/01/9999              |
| Cotisation ordinaire  | 029  | Contractuels subventionnés, travailleurs manuels déclarés sur base d'une rémunération forfaitaire occupés par les pouvoirs publics et autres établissements, associations et sociétés assimilés  | Manuels contractuels subventionnés        | 3        | 2003/1                       | 9999/4                    | 01/01/1900                | 01/01/9999              |

| Type code travailleur | Code | Libellé  | Type travailleur                         | Présence | Valide à partir du trimestre | Valide jusqu'au trimestre | Date de début de validité | Date de fin de validité |
|-----------------------|------|--|--|----------|------------------------------|---------------------------|---------------------------|-------------------------|
| Cotisation ordinaire  | 035  | Apprentis et assimilés travailleurs manuels jusqu'au 31 décembre de l'année où ils atteignent 18 ans : - Apprentis sous contrat d'apprentissage agréé Classes moyennes. - Apprentis sous contrat d'engagement d'apprentissage contrôlé Classes moyennes. - Apprentis de professions exercées par des travailleurs salariés (contrat d'apprentissage industriel). - Stagiaires avec contrat de stage de formation de chef d'entreprise. - Elèves avec convention d'insertion socio-professionnelle reconnue par les communautés et Régions. - Stagiaires en convention d'immersion professionnelle. | Manuels apprentis                        | 3        | 2003/1                       | 9999/4                    | 01/01/1900                | 01/01/9999              |
| Cotisation ordinaire  | 045  | Domestiques déclarés par des employeurs immatriculés sous la catégorie 037 ou 437  | Domestiques (manuels)                    | 3        | 2003/1                       | 9999/4                    | 01/01/1900                | 01/01/9999              |
| Cotisation ordinaire  | 046  | Artistes et apprentis de cette catégorie à partir de l'année où ils atteignent 19 ans.   | Autres travailleurs artistes             | 3        | 2003/3                       | 9999/4                    | 01/07/2003                | 01/01/9999              |
| Cotisation ordinaire  | 047  | Artistes - Elèves à temps partiel jusqu'au 31 décembre de l'année où ils atteignent 18 ans.  | Elèves artistes                          | 3        | 2003/3                       | 9999/4                    | 01/07/2003                | 01/01/9999              |
| Cotisation ordinaire  | 439  | Apprentis et assimilés travailleurs intellectuels jusqu'au 31 décembre de l'année où ils atteignent 18 ans.  | Intellectuels apprentis                  | 3        | 2003/1                       | 9999/4                    | 01/01/1900                | 01/01/9999              |
| Cotisation ordinaire  | 480  | Elèves employés de catégorie spéciale (voir code 490 dans catégories 016, 017, 097 et 497) jusqu'au 31 décembre de l'année où ils atteignent 18 ans.   | Intellectuels Horeca                     | 3        | 2003/3                       | 2007/2                    | 01/07/2003                | 30/06/2007              |
| Cotisation ordinaire  | 484  | Contractuels subventionnés travailleurs intellectuels occupés par les pouvoirs publics et autres établissements, associations et sociétés assimilés  | Intellectuels contractuels subventionnés | 3        | 2003/1                       | 9999/4                    | 01/01/1900                | 01/01/9999              |
| Cotisation ordinaire  | 485  | Contractuels subventionnés, travailleurs intellectuels handicapés, occupés dans des ateliers protégés agréés   | Intellectuels contractuels subventionnés | 3        | 2003/1                       | 9999/4                    | 01/01/1900                | 01/01/9999              |
| Cotisation ordinaire  | 486  | Elèves-employés occasionnels à déclarer sur base de rémunérations forfaitaires par des employeurs immatriculés sous les catégories 216 et 217.   | Intellectuels Horeca                     | 3        | 2007/3                       | 9999/4                    | 01/07/2007                | 01/01/9999              |

| Type code travailleur | Code | Libellé  | Type travailleur         | Présence | Valide à partir du trimestre | Valide jusqu'au trimestre | Date de début de validité | Date de fin de validité |
|-----------------------|------|--|--------------------------|----------|------------------------------|---------------------------|---------------------------|-------------------------|
| Cotisation ordinaire  | 487  | Elèves-employés et stagiaires jusqu'au 31 décembre de l'année où ils atteignent 18 ans.  | Intellectuels élèves     | 3        | 2003/1                       | 9999/4                    | 01/01/1900                | 01/01/9999              |
| Cotisation ordinaire  | 490  | Employés occasionnels dans l'Horeca (employeurs immatriculés sous les catégories 016, 017, 097 et 497).  | Intellectuels Horeca     | 3        | 2003/3                       | 2007/2                    | 01/07/2003                | 30/06/2007              |
| Cotisation ordinaire  | 492  | Employés handicapés et apprentis de cette catégorie à partir de l'année où ils atteignent 19 ans : a) Occupés dans un atelier protégé agréé immatriculé sous les catégories 073, 173 et 273 (cotisation de modération salariale non due). b) Jusqu'au 3ème trimestre 2008 inclus, à déclarer par les employeurs immatriculés sous la catégorie 811 (cotisation de modération salariale due)  | Intellectuels handicapés | 3        | 2003/1                       | 9999/4                    | 01/01/1900                | 01/01/9999              |
| Cotisation ordinaire  | 493  | Le personnel académique et scientifique des universités immatriculées sous les catégories 175 ou 396.<br><br>Contractuels ne relevant pas du régime des vacances annuelles des salariés dans les catégories 040 et 075"  | Intellectuels spéciaux   | 3        | 2003/1                       | 9999/4                    | 01/01/1900                | 01/01/9999              |
| Cotisation ordinaire  | 494  | A partir de l'année où ils atteignent 19 ans :<br><br>Sportifs rémunérés non redevables de la modération salariale   | Intellectuels spéciaux   | 3        | 2008/1                       | 9999/4                    | 01/01/2008                | 01/01/9999              |
| Cotisation ordinaire  | 495  | Employés et apprentis de cette catégorie à partir de l'année où ils atteignent 19 ans :<br><br>a) Employés de catégorie ordinaire.<br><br>b) Sportifs rémunérés, limités à partir du 1er trimestre 2008 aux entraîneurs et arbitres de football, déclarés par des employeurs immatriculés sous les catégories 070 ou 076<br><br>c) Employés occasionnels déclarés sur base des rémunérations réelles par des employeurs immatriculés sous les catégories 116 et 117. | Intellectuels ordinaires | 3        | 2003/1                       | 9999/4                    | 01/01/1900                | 01/01/9999              |
| Cotisation ordinaire  | 496  | Employés occasionnels déclarés sur base de rémunérations forfaitaires par des employeurs immatriculés sous les catégories 216 et 217.  | Intellectuels Horeca     | 3        | 2007/3                       | 9999/4                    | 01/07/2007                | 01/01/9999              |

| Type code travailleur | Code | Libellé   | Type travailleur           | Présence | Valide à partir du trimestre | Valide jusqu'au trimestre | Date de début de validité | Date de fin de validité |
|-----------------------|------|---|----------------------------|----------|------------------------------|---------------------------|---------------------------|-------------------------|
| Cotisation ordinaire  | 497  | Parents d'accueil reconnus  | Parents d'accueil reconnus | 3        | 2003/2                       | 9999/4                    | 01/04/2003                | 01/01/9999              |
| Cotisation ordinaire  | 498  | Bénéficiaires d'une bourse de (post) doctorat originaires d'un pays hors CEE n'ayant pas de conventions avec la Belgique  | Intellectuels boursiers    | 3        | 2003/3                       | 9999/4                    | 01/07/2003                | 01/01/9999              |
| Cotisation ordinaire  | 499  | Apprentis et assimilés travailleurs intellectuels à partir de l'année où ils atteignent 19 ans déclarés par des employeurs du secteur public immatriculés sous les catégories 001, 046, 050, 096, 296, 347, 351, 396, 441 et 496 (cotisations AT et MP dues). | Intellectuels apprentis    | 3        | 2005/3                       | 9999/4                    | 01/07/2005                | 01/01/9999              |
| Cotisation ordinaire  | 671  | Travailleurs engagés après le 31 décembre 1998 et soumis uniquement à l'assurance Soins de Santé et aux allocations familiales  | Autres (type travailleurs) | 3        | 2003/1                       | 9999/4                    | 01/01/1900                | 01/01/9999              |
| Cotisation ordinaire  | 673  | Mandataires ou ayant une fonction de staff dans les services publics  | Autres (type travailleurs) | 3        | 2003/1                       | 9999/4                    | 01/01/1900                | 01/01/9999              |
| Cotisation ordinaire  | 675  | Travailleurs soumis uniquement à l'assurance Soins de Santé   | Autres (type travailleurs) | 3        | 2003/1                       | 9999/4                    | 01/01/1900                | 01/01/9999              |

### Cotisation spéciale étudiant

| Type code travailleur        | Code | Libellé   | Type travailleur           | Présence | Valide à partir du trimestre | Valide jusqu'au trimestre | Date de début de validité | Date de fin de validité |
|------------------------------|------|---|----------------------------|----------|------------------------------|---------------------------|---------------------------|-------------------------|
| Cotisation spéciale étudiant | 840  | Travailleurs étudiants-ouvriers pour lesquels la cotisation de solidarité pour les étudiants occupés dans le cadre d'un contrat d'occupation d'étudiants est due, à condition que la durée d'engagement n'excède pas 23 jours durant les mois de juillet, août et septembre et/ou 23 jours durant les autres mois de l'année civile | Autres (type travailleurs) | 1        | 2003/1                       | 9999/4                    | 01/01/1900                | 01/01/9999              |

| Type code travailleur        | Code | Libellé   | Type travailleur           | Présence | Valide à partir du trimestre | Valide jusqu'au trimestre | Date de début de validité | Date de fin de validité |
|------------------------------|------|---|----------------------------|----------|------------------------------|---------------------------|---------------------------|-------------------------|
| Cotisation spéciale étudiant | 841  | Travailleurs étudiants-employés pour lesquels la cotisation de solidarité pour les étudiants occupés dans le cadre d'un contrat d'occupation d'étudiants est due, à condition que la durée d'engagement n'excède pas 23 jours durant les mois de juillet, août et septembre et/ou 23 jours durant les autres mois de l'année civile | Autres (type travailleurs) | 1        | 2004/3                       | 9999/4                    | 01/07/2004                | 01/01/9999              |

### Cotisation spéciale indemnités complémentaires

| Type code travailleur                          | Code | Libellé  | Type travailleur           | Présence | Valide à partir du trimestre | Valide jusqu'au trimestre | Date de début de validité | Date de fin de validité |
|--|------|--|----------------------------|----------|------------------------------|---------------------------|---------------------------|-------------------------|
| Cotisation spéciale indemnités complémentaires | 883  | Travailleurs licenciés pour lesquels une cotisation sur des indemnités complémentaires est due                   | Autres (type travailleurs) | 3        | 2006/2                       | 9999/4                    | 01/04/2006                | 01/01/9999              |
| Cotisation spéciale indemnités complémentaires | 885  | Travailleurs en interruption de carrière pour lesquels une cotisation sur des indemnités complémentaires est due | Autres (type travailleurs) | 3        | 2006/2                       | 9999/4                    | 01/04/2006                | 01/01/9999              |

### Cotisation spéciale prépensionné

| Type code travailleur            | Code | Libellé   | Type travailleur           | Présence | Valide à partir du trimestre | Valide jusqu'au trimestre | Date de début de validité | Date de fin de validité |
|----------------------------------|------|---|----------------------------|----------|------------------------------|---------------------------|---------------------------|-------------------------|
| Cotisation spéciale prépensionné | 879  | Travailleurs prépensionnés pour lesquels une cotisation spéciale sur les prépensions conventionnelles est due | Autres (type travailleurs) | 1        | 2003/1                       | 9999/4                    | 01/01/1900                | 01/01/9999              |



**Cotisation spéciale travailleur statutaire licencié**

| Type code travailleur                               | Code | Libellé   | Type travailleur           | Présence | Valide à partir du trimestre | Valide jusqu'au trimestre | Date de début de validité | Date de fin de validité |
|---|------|---|----------------------------|----------|------------------------------|---------------------------|---------------------------|-------------------------|
| Cotisation spéciale travailleur statutaire licencié | 876  | Cotisation due pour le personnel statutaire licencié du secteur public et assimilé, dont la relation de travail prend fin et les militaires rendus à la vie civile à déclarer sous la catégorie 134 - Régime assurance maladie - invalidité | Autres (type travailleurs) | 1        | 2003/1                       | 9999/4                    | 01/01/1900                | 01/01/9999              |
| Cotisation spéciale travailleur statutaire licencié | 877  | Cotisation due pour le personnel statutaire licencié du secteur public et assimilé, dont la relation de travail prend fin et les militaires rendus à la vie civile à déclarer sous la catégorie 134 - Régime chômage                        | Autres (type travailleurs) | 1        | 2003/1                       | 9999/4                    | 01/01/1900                | 01/01/9999              |

**Cotisation supplémentaire**

| Type code travailleur     | Code | Libellé  | Type travailleur           | Présence | Valide à partir du trimestre | Valide jusqu'au trimestre | Date de début de validité | Date de fin de validité |
|---------------------------|------|--|----------------------------|----------|------------------------------|---------------------------|---------------------------|-------------------------|
| Cotisation supplémentaire | 809  | Cotisation destinée au Fonds d'indemnisation des travailleurs licenciés en cas de fermeture d'entreprises (F.F.E.), versée par les employeurs du secteur commercial  | Autres (type travailleurs) | 2        | 2003/1                       | 9999/4                    | 01/01/1900                | 01/01/9999              |
| Cotisation supplémentaire | 810  | Cotisation spéciale destinée au Fonds d'indemnisation des travailleurs licenciés en cas de fermeture d'entreprises (F.F.E.)  | Autres (type travailleurs) | 2        | 2003/1                       | 9999/4                    | 01/01/1900                | 01/01/9999              |
| Cotisation supplémentaire | 811  | Cotisation destinée au Fonds d'indemnisation des travailleurs licenciés en cas de fermeture d'entreprises (F.F.E.), versée par les employeurs du secteur non commercial  | Autres (type travailleurs) | 2        | 2008/2                       | 9999/4                    | 01/04/2008                | 01/01/9999              |
| Cotisation supplémentaire | 820  | Cotisation destinée aux Fonds de sécurité d'existence due sur les rémunérations à 108 % des travailleurs manuels (inclus les élèves ouvriers stagiaires et les contractuels subventionnés).<br><br>Pour les employeurs de l'intérim construction (catégories 224, 226, 244, 254), il s'agit des cotisations destinées au Fonds social pour intérimaires et au Fonds de sécurité d'existence de la construction | Autres (type travailleurs) | 2        | 2003/1                       | 9999/4                    | 01/01/1900                | 01/01/9999              |

| Type code travailleur     | Code | Libellé  | Type travailleur           | Présence | Valide à partir du trimestre | Valide jusqu'au trimestre | Date de début de validité | Date de fin de validité |
|---------------------------|------|--|----------------------------|----------|------------------------------|---------------------------|---------------------------|-------------------------|
| Cotisation supplémentaire | 825  | Cotisation pour un fonds de pension sectoriel pour ouvriers  | Autres (type travailleurs) | 2        | 2004/2                       | 9999/4                    | 01/04/2004                | 01/01/9999              |
| Cotisation supplémentaire | 826  | Cotisation forfaitaire Fonds de sécurité d'existence   | Autres (type travailleurs) | 2        | 2004/3                       | 9999/4                    | 01/07/2004                | 01/01/9999              |
| Cotisation supplémentaire | 830  | Cotisation destinée aux Fonds de sécurité d'existence (autres que les Fonds Social C.P.N.A.E. (CP n° 218) ou du commerce de détail indépendant (CP n° 201) et autre que le « Fonds social du secteur socio-culturel des Communautés française et germanophone » pour les employeurs de la catégorie 076), due sur les rémunérations des travailleurs intellectuels (inclus les élèves employés stagiaires et les contractuels subventionnés) | Autres (type travailleurs) | 2        | 2003/1                       | 9999/4                    | 01/01/1900                | 01/01/9999              |
| Cotisation supplémentaire | 831  | Cotisation destinée au Fonds Social C.P.N.A.E. (CP n° 218) due sur les rémunérations des travailleurs intellectuels (inclus les élèves employés stagiaires et les contractuels subventionnés)  | Autres (type travailleurs) | 2        | 2003/1                       | 9999/4                    | 01/01/1900                | 01/01/9999              |
| Cotisation supplémentaire | 832  | Cotisation destinée au Fonds Social du commerce de détail indépendant (CP n° 201) due sur les rémunérations des travailleurs intellectuels (inclus les élèves employés stagiaires et les contractuels subventionnés)   | Autres (type travailleurs) | 2        | 2003/1                       | 9999/4                    | 01/01/1900                | 01/01/9999              |
| Cotisation supplémentaire | 833  | Cotisation destinée au "Fonds social du secteur socio-culturel des Communautés française et germanophone" pour les employeurs de la catégorie 076, due sur les rémunérations des travailleurs intellectuels (inclus les élèves employés stagiaires et contractuels subventionnés)  | Autres (type travailleurs) | 2        | 2003/1                       | 9999/4                    | 01/01/1900                | 01/01/9999              |
| Cotisation supplémentaire | 835  | Cotisation pour un Fonds de pension sectoriel pour employés  | Autres (type travailleurs) | 2        | 2006/1                       | 9999/4                    | 01/01/2006                | 01/01/9999              |
| Cotisation supplémentaire | 852  | Cotisation destinée aux mesures en faveur de l'emploi et de la formation   | Autres (type travailleurs) | 2        | 2003/1                       | 9999/4                    | 01/01/1900                | 01/01/9999              |
| Cotisation supplémentaire | 854  | Cotisation destinée aux jeunes bénéficiant d'un parcours d'insertion   | Autres (type travailleurs) | 2        | 2003/1                       | 9999/4                    | 01/01/1900                | 01/01/9999              |

| Type code travailleur            | Code       | Libellé   | Type travailleur                  | Présence | Valide à partir du trimestre | Valide jusqu'au trimestre | Date de début de validité | Date de fin de validité |
|----------------------------------|------------|---|-----------------------------------|----------|------------------------------|---------------------------|---------------------------|-------------------------|
| Cotisation supplémentaire        | 855        | Cotisation spéciale à charge des employeurs de code d'importance 3 à 9, pour les travailleurs soumis à la cotisation de modération salariale (A.R. 401)     | Autres (type travailleurs)        | 2        | 2003/1                       | 9999/4                    | 01/01/1900                | 01/01/9999              |
| Cotisation supplémentaire        | 856        | Cotisation spéciale pour la sécurité sociale (Loi du 30 mars 1994 portant des dispositions sociales)  | Autres (type travailleurs)        | 2        | 2003/1                       | 9999/4                    | 01/01/1900                | 01/01/9999              |
| Cotisation supplémentaire        | 857        | Cotisation spéciale à charge des employeurs de code d'importance 3 à 9, pour les travailleurs non soumis à la cotisation de modération salariale (A.R. 401) | Autres (type travailleurs)        | 2        | 2003/1                       | 9999/4                    | 01/01/1900                | 01/01/9999              |
| Cotisation supplémentaire        | 859        | Cotisation patronale particulière destinée au financement du chômage temporaire et du complément d'ancienneté pour chômeurs âgés                            | Autres (type travailleurs)        | 2        | 2003/1                       | 9999/4                    | 01/01/1900                | 01/01/9999              |
| Cotisation supplémentaire        | 860        | Cotisation de solidarité sur l'usage personnel d'un véhicule de société   | Autres (type travailleurs)        | 2        | 2003/1                       | 2004/4                    | 01/01/1900                | 31/12/2004              |
| Cotisation supplémentaire        | 888        | Cotisation spéciale due sur les avantages non récurrents liés aux résultats   | Autres (type travailleurs)        | 2        | 2008/1                       | 9999/4                    | 01/01/2008                | 01/01/9999              |
| <b>Cotisation supplémentaire</b> | <b>889</b> | <b>Cotisation de solidarité sur les amendes de circulation remboursées par l'employeur</b>  | <b>Autres (type travailleurs)</b> | <b>2</b> | <b>2009/1</b>                | <b>9999/4</b>             | <b>01/01/2009</b>         | <b>01/01/9999</b>       |

**Commentaire type code travailleur**

- Cotisation ordinaire : correspond aux travailleurs ordinaires (ligne travailleur) et aux cotisations ordinaires (bloc fonctionnel cotisation due pour la ligne travailleur)
- Cotisation spéciale étudiant : correspond aux travailleurs étudiants (ligne travailleur) pour lesquels une cotisation de solidarité pour les étudiants est due (bloc fonctionnel cotisation travailleur étudiant)
- Cotisation spéciale statutaire licencié : correspond aux travailleurs statutaires licenciés (ligne travailleur) pour lesquels une cotisation spéciale est due (bloc fonctionnel cotisation travailleur statutaire licencié)
- Cotisation spéciale prépensionné : correspond aux travailleurs prépensionnés (ligne travailleur) pour lesquels une cotisation spéciale sur les prépensions conventionnelles est due (bloc fonctionnel cotisation travailleur prépensionné)
- Cotisation FAT - FMP : correspond aux travailleurs (ligne travailleur) percevant des indemnités AT - MP sur lesquelles une cotisation est due (bloc fonctionnel cotisation due pour la ligne travailleur)
- Cotisation supplémentaire : correspond aux cotisations supplémentaires dues pour des travailleurs ordinaires (bloc fonctionnel cotisation due ligne travailleur)
- Cotisation non liée à une personne physique : correspond aux cotisations non liées aux personnes physiques (bloc fonctionnel cotisation non liée à une personne physique)
- Cotisation spéciale indemnités complémentaires : correspond aux travailleurs (lignes travailleurs) percevant des indemnités complémentaires sur lesquelles des cotisations sont dues (bloc fonctionnel indemnité complémentaire - cotisation)

**Commentaire présence**

1 = uniquement autorisé pour le code travailleur (zone 00037)

2 = uniquement autorisé pour le code travailleur cotisation (zone 00082)

3 = autorisé pour le code travailleur (zone 00037) et le code travailleur cotisation (zone 00082)

4 = uniquement autorisé pour le code travailleur pour une cotisation non liée à une personne physique (zone 00020)

**BEWARE - Annexe numéro 3: Valeurs autorisées pour le "type de cotisation" en fonction des codes travailleurs cotisations**  
**Version: 2009/1**

---

**Date de publication:**

26/02/2009

*L'annexe est modifiée: Vous trouverez le détail des modifications -en gras- dans les documents Word et PDF*

**Contenu de l'annexe:** 



AN2009-1-FR3.pdf



AN2009-1-FR3.doc



AN2009-1-FR3.xls



AN2009-1-FR3.txt



AN2009-1-FR3.xml

**Information intermédiaire:**

| Code travailleur cotisation | Catégorie d'employeur | Cotisation ordinaire          | # Travailleurs     | Type de cotisation | Date de début de validité | Date de fin de validité |
|-----------------------------|-----------------------|-------------------------------|--------------------|--------------------|---------------------------|-------------------------|
| 0xx (Ouvriers)              |                       | Cotisation rémunérations 108% |                    | 1                  | 01/01/1900                | 01/01/9999              |
| 0xx (Ouvriers)              |                       | Cotisation rémunérations 100% |                    | 0                  | 01/01/1900                | 01/01/9999              |
| 4xx (Employés)              |                       | Cotisation rémunérations 100% |                    | 0                  | 01/01/1900                | 01/01/9999              |
| 6xx (Fonctionnaires)        |                       | Cotisation rémunérations 100% |                    | 0                  | 01/01/1900                | 01/01/9999              |
| 809                         | 006                   |                               |                    | 6                  | 01/01/1900                | 31/12/2003              |
| 809                         | 014                   |                               |                    | 6                  | 01/01/1900                | 01/01/9999              |
| 809                         | 015                   |                               |                    | 6                  | 01/01/1900                | 30/06/2005              |
| 809                         | 019                   |                               |                    | 6                  | 01/01/1900                | 01/01/9999              |
| 809                         | 051                   |                               |                    | 6                  | 01/01/1900                | 31/12/2007              |
| 809                         | 052                   |                               |                    | 6                  | 01/01/1900                | 31/12/2007              |
| 809                         | 053                   |                               |                    | 6                  | 01/01/1900                | 31/12/2003              |
| 809                         | 056                   |                               |                    | 6                  | 01/01/1900                | 31/12/2003              |
| 809                         | 081                   |                               |                    | 6                  | 01/01/1900                | 01/01/9999              |
| 809                         |                       | Avec modération salariale     | >= 20 (en moyenne) | 5                  | 01/01/1900                | 01/01/9999              |
| 809                         |                       | Sans modération salariale     | < 20 (en moyenne)  | 2                  | 01/07/2003                | 01/01/9999              |
| 809                         |                       | Sans modération salariale     | >= 20 (en moyenne) | 4                  | 01/07/2003                | 01/01/9999              |
| 809                         |                       | Avec modération salariale     | < 20 (en moyenne)  | 0                  | 01/01/1900                | 01/01/9999              |
| 810                         |                       | Sans modération salariale     |                    | 2                  | 01/07/2003                | 01/01/9999              |
| 810                         |                       | Avec modération salariale     |                    | 0                  | 01/01/1900                | 01/01/9999              |

| Code travailleur cotisation | Catégorie d'employeur | Cotisation ordinaire      | # Travailleurs | Type de cotisation | Date de début de validité | Date de fin de validité |
|-----------------------------|-----------------------|---------------------------|----------------|--------------------|---------------------------|-------------------------|
| 811                         |                       | Sans modération salariale |                | 2                  | 01/04/2008                | 01/01/9999              |
| 811                         |                       | Avec modération salariale |                | 0                  | 01/04/2008                | 01/01/9999              |
| 820                         | 016                   |                           | < 50           | 0                  | 01/01/1900                | 01/01/9999              |
| 820                         | 016                   |                           | > = 50         | 5                  | 01/01/1900                | 01/01/9999              |
| 820                         | 017                   |                           | > = 50         | 5                  | 01/01/1900                | 01/01/9999              |
| 820                         | 017                   |                           | < 50           | 0                  | 01/01/1900                | 01/01/9999              |
| 820                         | 024                   |                           | >= 10          | 5                  | 01/01/1900                | 01/01/9999              |
| 820                         | 024                   |                           | < 10           | 0                  | 01/01/1900                | 01/01/9999              |
| 820                         | 026                   |                           | >= 10          | 5                  | 01/01/1900                | 01/01/9999              |
| 820                         | 026                   |                           | < 10           | 0                  | 01/01/1900                | 01/01/9999              |
| 820                         | 036                   |                           | >= 10          | 5                  | 01/01/1900                | 01/01/9999              |
| 820                         | 036                   |                           | < 10           | 0                  | 01/01/1900                | 01/01/9999              |
| 820                         | 044                   |                           | < 10           | 0                  | 01/01/1900                | 01/01/9999              |
| 820                         | 044                   |                           | >= 10          | 5                  | 01/01/1900                | 01/01/9999              |
| 820                         | 054                   |                           | >= 10          | 5                  | 01/01/1900                | 01/01/9999              |
| 820                         | 054                   |                           | < 10           | 0                  | 01/01/1900                | 01/01/9999              |
| 820                         | 116                   |                           | < 50           | 0                  | 01/07/2007                | 01/01/9999              |
| 820                         | 116                   |                           | >= 50          | 5                  | 01/07/2007                | 01/01/9999              |
| 820                         | 117                   |                           | >= 50          | 5                  | 01/07/2007                | 01/01/9999              |

| Code travailleur cotisation | Catégorie d'employeur             | Cotisation ordinaire                                   | # Travailleurs | Type de cotisation | Date de début de validité | Date de fin de validité |
|-----------------------------|-----------------------------------|--|----------------|--------------------|---------------------------|-------------------------|
| 820                         | 117                               |  | < 50           | 0                  | 01/07/2007                | 01/01/9999              |
| 820                         | 216                               |  | < 50           | 0                  | 01/07/2007                | 01/01/9999              |
| 820                         | 216                               |  | > = 50         | 5                  | 01/07/2007                | 01/01/9999              |
| 820                         | 217                               |  | > = 50         | 5                  | 01/07/2007                | 01/01/9999              |
| 820                         | 217                               |  | < 50           | 0                  | 01/07/2007                | 01/01/9999              |
| 820                         | 224                               |  | < 10           | 0                  | 01/01/1900                | 01/01/9999              |
| 820                         | 224                               |  | >= 10          | 5                  | 01/01/1900                | 01/01/9999              |
| 820                         | 226                               |  | < 10           | 0                  | 01/01/1900                | 01/01/9999              |
| 820                         | 226                               |  | >= 10          | 5                  | 01/01/1900                | 01/01/9999              |
| 820                         | 244                               |  | < 10           | 0                  | 01/01/1900                | 01/01/9999              |
| 820                         | 244                               |  | >= 10          | 5                  | 01/01/1900                | 01/01/9999              |
| 820                         | 254                               |  | < 10           | 0                  | 01/01/1900                | 01/01/9999              |
| 820                         | 254                               |  | >= 10          | 5                  | 01/01/1900                | 01/01/9999              |
| 820                         | Autres                            |  |                | 0                  | 01/01/1900                | 01/01/9999              |
| 825                         | 048, 052, 848, 051, 058, 158, 258 | Pension complémentaire sectorielle dispense            |                | 8                  | 01/04/2004                | 01/01/9999              |
| 825                         | 048, 052, 848, 051, 058, 158, 258 | Pension complémentaire sectorielle partie solidarité   |                | 2                  | 01/07/2004                | 01/01/9999              |
| 825                         | 048, 052, 848, 051, 058, 158, 258 | Pension complémentaire sectorielle cotisation complète |                | 0                  | 01/04/2004                | 01/01/9999              |
| 825                         | 062, 122, 211, 262, 322           | Pension complémentaire sectorielle cotisation complète |                | 0                  | 01/10/2008                | 01/01/9999              |



| Code travailleur cotisation | Catégorie d'employeur                  | Cotisation ordinaire                                   | # Travailleurs | Type de cotisation | Date de début de validité | Date de fin de validité |
|-----------------------------|--|--|----------------|--------------------|---------------------------|-------------------------|
| 825                         | 062, 262                               | Pension complémentaire sectorielle dispense            |                | 8                  | 01/10/2008                | 01/01/9999              |
| 825                         | 066, 093, 094, 193, 194, 294, 494, 594 | Pension complémentaire sectorielle cotisation complète |                | 0                  | 01/01/2008                | 01/01/9999              |
| 825                         | 081, 091                               | Pension complémentaire sectorielle dispense            |                | 8                  | 01/01/2005                | 31/12/2007              |
| 825                         | 081, 091                               | Pension complémentaire sectorielle cotisation complète |                | 0                  | 01/01/2005                | 01/01/9999              |
| 825                         | 081, 091                               | Pension complémentaire sectorielle partie solidarité   |                | 2                  | 01/01/2005                | 01/01/9999              |
| 825                         | 086                                    | Pension complémentaire sectorielle cotisation complète |                | 0                  | 01/07/2006                | 01/01/9999              |
| 825                         | 110                                    | Pension complémentaire sectorielle cotisation complète |                | 0                  | 01/07/2007                | 01/01/9999              |
| 825                         | 562                                    | Pension complémentaire sectorielle dispense            |                | 8                  | 01/01/2006                | 01/01/9999              |
| 825                         | 562                                    | Pension complémentaire sectorielle cotisation complète |                | 0                  | 01/01/2006                | 01/01/9999              |
| 826                         |  |  |                | 0                  | 01/07/2004                | 01/01/9999              |
| 826                         |  | Travailleur âgé d'au moins 58 ans                      |                | 1                  | 01/07/2007                | 01/01/9999              |
| 826                         |  | Travailleur âgé de moins de 25 ans                     |                | 2                  | 01/01/2008                | 01/01/9999              |
| 830                         | 016                                    |  | >= 50          | 5                  | 01/01/1900                | 01/01/9999              |
| 830                         | 016                                    |  | < 50           | 0                  | 01/01/1900                | 01/01/9999              |
| 830                         | 017                                    |  | < 50           | 0                  | 01/01/1900                | 01/01/9999              |
| 830                         | 017                                    |  | >= 50          | 5                  | 01/01/1900                | 01/01/9999              |
| 830                         | 116                                    |  | < 50           | 0                  | 01/07/2007                | 01/01/9999              |
| 830                         | 116                                    |  | > = 50         | 5                  | 01/07/2007                | 01/01/9999              |
| 830                         | 117                                    |  | > = 50         | 5                  | 01/07/2007                | 01/01/9999              |

| Code travailleur cotisation | Catégorie d'employeur        | Cotisation ordinaire                                   | # Travailleurs | Type de cotisation | Date de début de validité | Date de fin de validité |
|-----------------------------|------------------------------|--|----------------|--------------------|---------------------------|-------------------------|
| 830                         | 117                          |  | < 50           | 0                  | 01/07/2007                | 01/01/9999              |
| 830                         | 216                          |  | < 50           | 0                  | 01/07/2007                | 01/01/9999              |
| 830                         | 216                          |  | > = 50         | 5                  | 01/07/2007                | 01/01/9999              |
| 830                         | 217                          |  | > = 50         | 5                  | 01/07/2007                | 01/01/9999              |
| 830                         | 217                          |  | < 50           | 0                  | 01/07/2007                | 01/01/9999              |
| 830                         | Autres                       |  |                | 0                  | 01/01/1900                | 01/01/9999              |
| 831                         |                              |  |                | 0                  | 01/01/1900                | 01/01/9999              |
| 832                         | 067                          |  | >= 20          | 5                  | 01/01/2003                | 01/01/9999              |
| 832                         | 077                          |  | >= 20          | 5                  | 01/01/2003                | 01/01/9999              |
| 832                         | 078                          |  | >= 20          | 5                  | 01/01/2003                | 01/01/9999              |
| 832                         | 081                          |  | >= 20          | 5                  | 01/01/2003                | 01/01/9999              |
| 832                         | 091                          |  | >= 20          | 5                  | 01/01/2003                | 01/01/9999              |
| 832                         | 100                          |  | >= 20          | 5                  | 01/01/2003                | 01/01/9999              |
| 832                         | 169                          |  | >= 20          | 5                  | 01/01/2003                | 01/01/9999              |
| 832                         | Autres                       |  |                | 0                  | 01/01/1900                | 01/01/9999              |
| 833                         |                              |  |                | 0                  | 01/01/1900                | 01/01/9999              |
| 835                         | 062, 076, 122, 211, 262, 322 | Pension complémentaire sectorielle cotisation complète |                | 0                  | 01/10/2008                | 01/01/9999              |
| 835                         | 062, 262                     | Pension complémentaire sectorielle dispense            |                | 8                  | 01/10/2008                | 01/01/9999              |
| 835                         | 083, 084, 200                | Pension complémentaire sectorielle dispense            |                | 8                  | 01/01/2007                | 01/01/9999              |

| Code travailleur cotisation | Catégorie d'employeur | Cotisation ordinaire  | # Travailleurs | Type de cotisation | Date de début de validité | Date de fin de validité |
|-----------------------------|-----------------------|---|----------------|--------------------|---------------------------|-------------------------|
| 835                         | 083, 084, 200         | Pension complémentaire sectorielle cotisation complète  |                | 0                  | 01/01/2007                | 01/01/9999              |
| 835                         | 562                   | Pension complémentaire sectorielle dispense   |                | 8                  | 01/01/2006                | 01/01/9999              |
| 835                         | 562                   | Pension complémentaire sectorielle cotisation complète  |                | 0                  | 01/01/2006                | 01/01/9999              |
| 852                         |                       |   |                | 0                  | 01/01/1900                | 01/01/9999              |
| 854                         |                       |   |                | 0                  | 01/01/1900                | 01/01/9999              |
| 855                         |                       |   |                | 0                  | 01/01/1900                | 01/01/9999              |
| 856                         |                       |   |                | 0                  | 01/01/1900                | 01/01/9999              |
| 857                         |                       |   |                | 0                  | 01/01/1900                | 01/01/9999              |
| 859                         |                       | employeurs dispensés  |                | 8                  | 01/01/2003                | 01/01/9999              |
| 859                         |                       |   |                | 0                  | 01/01/1900                | 01/01/9999              |
| 860                         |                       |   |                | 0                  | 01/01/1900                | 31/12/2004              |
| 883                         |                       | Cotisation patronale spéciale indemnités complémentaires - Travailleur licencié :<br>Accord individuel ou d'entreprise<br>Ou CCT sectorielle > 1/10/2005                    |                | 0                  | 01/04/2006                | 01/01/9999              |
| 885                         |                       | Cotisation patronale spéciale indemnités complémentaires - Travailleur en interruption de carrière :<br>Accord individuel ou d'entreprise<br>Ou CCT sectorielle > 1/10/2005 |                | 0                  | 01/04/2006                | 01/01/9999              |
| 888                         |                       |   |                | 0                  | 01/01/2008                | 01/01/9999              |
| <b>888</b>                  |                       | <b>Année civile de déclaration différente de l'année civile de paiement</b>   |                | <b>1</b>           | <b>01/01/2008</b>         | <b>01/01/9999</b>       |

| Code travailleur cotisation | Catégorie d'employeur | Cotisation ordinaire  | # Travailleurs | Type de cotisation | Date de début de validité | Date de fin de validité |
|-----------------------------|-----------------------|-----------------------|----------------|--------------------|---------------------------|-------------------------|
| 889                         |                       |                       |                | 0                  | 01/01/2009                | 01/01/9999              |
| Tous les codes travailleurs | 027                   | Cotisation indemnités |                | 0                  | 01/01/1900                | 01/01/9999              |
| Tous les codes travailleurs | 028                   | Cotisation indemnités |                | 0                  | 01/01/1900                | 01/01/9999              |

**Commentaire code travailleur**

- Code travailleur cotisation 820 : Le type de cotisation dépend du nombre de travailleurs occupés au 30 juin de l'année précédente chez les utilisateurs.
- Code travailleur cotisation 809 : Le type de cotisation 6 correspond à des taux de cotisation dérogatoires applicables à certains travailleurs spécifiques présents chez les employeurs des catégories 014, 015, 019, 051, 052, 053, 056 et 081.

BEWARE - Annexe numéro 4: Liste des codes déductions  
Version: 2009/1

---

Date de publication:  
26/02/2009

Contenu de l'annexe: [1](#)



AN2008-1-FR4.pdf



AN2008-1-FR4.doc



AN2008-1-FR4.xls



AN2008-1-FR4.txt



AN2008-1-FR4.xml

Information intermédiaire:

| Code DMFA | Code LATG | Libellé  | Déduction valide à partir du | Déduction valide jusqu'au | Base de calcul | Montant     | Date début droit à | Nombre de mois frais de gestion | NISS de la personne remplacée | NISS de la personne qui a ouvert le droit à la déduction | Origine de l'attestation | Niveau                             | Présence bloc "Détail données déduction" |
|-----------|-----------|--|------------------------------|---------------------------|----------------|-------------|--------------------|---------------------------------|-------------------------------|--|--------------------------|------------------------------------|--|
| 0001      | L         | Réduction des cotisations personnelles pour les travailleurs ayant un bonus à l'emploi   | 2000/1                       | 9999/4                    | Interdit       | Obligatoire | Interdit           | Interdit                        | Interdit                      | Interdit   | Optionnel                | Ligne travailleur                  | Non                                      |
| 0501      | BS        | Réduction des cotisations personnelles pour le secteur du dragage  | 2000/1                       | 9999/4                    | Obligatoire    | Obligatoire | Interdit           | Interdit                        | Interdit                      | Interdit   | Optionnel                | Ligne travailleur                  | Non                                      |
| 0600      |           | Réduction des cotisations personnelles pour les travailleurs licenciés dans le cadre d'une restructuration – contrat de travail conclu avant le 1/1/2007 | 2004/3                       | 2007/2                    | Interdit       | Obligatoire | Interdit           | Interdit                        | Interdit                      | Interdit   | Optionnel                | Ligne travailleur                  | Non                                      |
| 0601      |           | Réduction des cotisations personnelles pour les travailleurs licenciés dans le cadre d'une restructuration   | 2007/1                       | 9999/4                    | Interdit       | Obligatoire | Obligatoire        | Interdit                        | Interdit                      | Interdit   | Optionnel                | Ligne travailleur                  | Non                                      |
| 1001      | S         | Réduction structurelle   | 1999/1                       | 2003/4                    | Interdit       | Obligatoire | Interdit           | Interdit                        | Interdit                      | Interdit   | Optionnel                | Occupation de la ligne travailleur | Non                                      |
| 1101      | B1        | Plan d'embauche pour demandeurs d'emploi répondant à la condition des 12 mois  | 1995/1                       | 2003/4                    | Obligatoire    | Obligatoire | Obligatoire        | Interdit                        | Interdit                      | Interdit   | Optionnel                | Occupation de la ligne travailleur | Non                                      |
| 1101      | B1        | Période transitoire. Plan d'embauche pour demandeurs d'emploi répondant à la condition des 12 mois   | 2004/1                       | 2004/1                    | Interdit       | Obligatoire | Obligatoire        | Interdit                        | Interdit                      | Interdit   | Optionnel                | Occupation de la ligne travailleur | Non                                      |
| 1102      | B2        | Plan d'embauche pour demandeurs d'emploi répondant à la condition des 24 mois  | 1995/1                       | 2003/4                    | Obligatoire    | Obligatoire | Obligatoire        | Interdit                        | Interdit                      | Interdit   | Optionnel                | Occupation de la ligne travailleur | Non                                      |
| 1102      | B2        | Période transitoire. Plan d'embauche pour demandeurs d'emploi répondant à la condition des 24 mois   | 2004/1                       | 2004/1                    | Interdit       | Obligatoire | Obligatoire        | Interdit                        | Interdit                      | Interdit   | Optionnel                | Occupation de la ligne travailleur | Non                                      |

| Code DMFA | Code LATG | Libellé  | Déduction valide à partir du | Déduction valide jusqu'au | Base de calcul | Montant     | Date début droit à | Nombre de mois frais de gestion | NISS de la personne remplacée | NISS de la personne qui a ouvert le droit à la déduction | Origine de l'attestation | Niveau                             | Présence bloc "Détail données déduction" |
|-----------|-----------|--|------------------------------|---------------------------|----------------|-------------|--------------------|---------------------------------|-------------------------------|--|--------------------------|------------------------------------|--|
| 1103      | B3        | Période transitoire. Plan d'embauche pour demandeurs d'emploi dans les entreprises d'insertion   | 2004/1                       | 2007/4                    | Interdit       | Obligatoire | Obligatoire        | Interdit                        | Interdit                      | Interdit   | Optionnel                | Occupation de la ligne travailleur | Non                                      |
| 1103      | B3        | Plan d'embauche pour demandeurs d'emploi dans les entreprises d'insertion  | 1996/3                       | 2003/4                    | Obligatoire    | Obligatoire | Obligatoire        | Interdit                        | Interdit                      | Interdit   | Optionnel                | Occupation de la ligne travailleur | Non                                      |
| 1104      | B4        | Plan d'embauche pour demandeurs d'emploi de plus de 50 ans   | 1996/1                       | 2003/4                    | Obligatoire    | Obligatoire | Obligatoire        | Interdit                        | Interdit                      | Interdit   | Optionnel                | Occupation de la ligne travailleur | Non                                      |
| 1105      | B1        | Plan d'embauche pour demandeurs d'emploi répondant à la condition des 12 mois (> 45 ans)   | 2000/3                       | 2003/4                    | Obligatoire    | Obligatoire | Obligatoire        | Interdit                        | Interdit                      | Interdit   | Optionnel                | Occupation de la ligne travailleur | Non                                      |
| 1105      | B1        | Période transitoire. Plan d'embauche pour demandeurs d'emploi répondant à la condition des 12 mois (> 45 ans)<br>Code ONEM : Z12   | 2004/1                       | 2008/1                    | Interdit       | Obligatoire | Obligatoire        | Interdit                        | Interdit                      | Interdit   | Optionnel                | Occupation de la ligne travailleur | Non                                      |
| 1106      | B2        | Période transitoire. Plan d'embauche pour demandeurs d'emploi répondant à la condition des 24 mois (> 45 ans)<br>Code ONEM : Z24   | 2004/1                       | 2008/1                    | Interdit       | Obligatoire | Obligatoire        | Interdit                        | Interdit                      | Interdit   | Optionnel                | Occupation de la ligne travailleur | Non                                      |
| 1106      | B2        | Plan d'embauche pour demandeurs d'emploi répondant à la condition des 24 mois (> 45 ans)   | 2000/3                       | 2003/4                    | Obligatoire    | Obligatoire | Obligatoire        | Interdit                        | Interdit                      | Interdit   | Optionnel                | Occupation de la ligne travailleur | Non                                      |
| 1111      | B7        | Plan Activa - promotion de mise à l'emploi des demandeurs d'emploi de longue durée - 75%   | 2002/1                       | 2003/4                    | Obligatoire    | Obligatoire | Obligatoire        | Interdit                        | Interdit                      | Interdit   | Optionnel                | Occupation de la ligne travailleur | Non                                      |
| 1111      | B7        | Période transitoire. Plan Activa conclu avant le 1.1.2004 - promotion de mise à l'emploi des demandeurs d'emploi de longue durée - 75%<br>Codes ONEM : A1, A4, A8, A9, B1, B2, B7 ou B11 | 2004/1                       | 2008/4                    | Interdit       | Obligatoire | Obligatoire        | Interdit                        | Interdit                      | Interdit   | Optionnel                | Occupation de la ligne travailleur | Non                                      |

| Code DMFA | Code LATG | Libellé   | Déduction valide à partir du | Déduction valide jusqu'au | Base de calcul | Montant     | Date début droit à | Nombre de mois frais de gestion | NISS de la personne remplacée | NISS de la personne qui a ouvert le droit à la déduction | Origine de l'attestation | Niveau                             | Présence bloc "Détail données déduction" |
|-----------|-----------|---|------------------------------|---------------------------|----------------|-------------|--------------------|---------------------------------|-------------------------------|--|--------------------------|------------------------------------|--|
| 1112      | B8        | Plan Activa - promotion de mise à l'emploi des demandeurs d'emploi de longue durée - 100%   | 2002/1                       | 2003/4                    | Obligatoire    | Obligatoire | Obligatoire        | Interdit                        | Interdit                      | Interdit   | Optionnel                | Occupation de la ligne travailleur | Non                                      |
| 1112      | B8        | Période transitoire. Plan Activa conclu avant le 1.1.2004 - promotion de mise à l'emploi des demandeurs d'emploi de longue durée - 100%<br>Codes ONEM : A2, A3, B3, B4, B5, B6, B8 ou B12 | 2004/1                       | 2008/4                    | Interdit       | Obligatoire | Obligatoire        | Interdit                        | Interdit                      | Interdit   | Optionnel                | Occupation de la ligne travailleur | Non                                      |
| 1121      | P         | Période transitoire. Plan plus un   | 2004/1                       | 2006/4                    | Interdit       | Obligatoire | Obligatoire        | Interdit                        | Interdit                      | Interdit   | Optionnel                | Occupation de la ligne travailleur | Non                                      |
| 1121      | P         | Plan plus un  | 1994/1                       | 2003/4                    | Obligatoire    | Obligatoire | Obligatoire        | Interdit                        | Interdit                      | Optionnel  | Optionnel                | Occupation de la ligne travailleur | Non                                      |
| 1122      | P2        | Plan plus deux  | 1997/1                       | 2003/4                    | Obligatoire    | Obligatoire | Obligatoire        | Interdit                        | Interdit                      | Optionnel  | Optionnel                | Occupation de la ligne travailleur | Non                                      |
| 1122      | P2        | Période transitoire. Plan plus deux   | 2004/1                       | 2006/4                    | Interdit       | Obligatoire | Obligatoire        | Interdit                        | Interdit                      | Interdit   | Optionnel                | Occupation de la ligne travailleur | Non                                      |
| 1123      | P3        | Plan plus trois   | 1997/1                       | 2003/4                    | Obligatoire    | Obligatoire | Obligatoire        | Interdit                        | Interdit                      | Optionnel  | Optionnel                | Occupation de la ligne travailleur | Non                                      |
| 1123      | P3        | Période transitoire. Plan plus trois  | 2004/1                       | 2005/4                    | Interdit       | Obligatoire | Obligatoire        | Interdit                        | Interdit                      | Interdit   | Optionnel                | Occupation de la ligne travailleur | Non                                      |
| 1124      | P4        | Plan plus un - ancien intérimaire   | 1998/4                       | 2003/4                    | Obligatoire    | Obligatoire | Obligatoire        | Interdit                        | Interdit                      | Optionnel  | Optionnel                | Occupation de la ligne travailleur | Non                                      |
| 1124      | P4        | Période transitoire. Plan plus un - ancien intérimaire  | 2004/1                       | 2006/4                    | Interdit       | Obligatoire | Obligatoire        | Interdit                        | Interdit                      | Interdit   | Optionnel                | Occupation de la ligne travailleur | Non                                      |
| 1125      | P5        | Plan plus deux - ancien intérimaire   | 1998/4                       | 2003/4                    | Obligatoire    | Obligatoire | Obligatoire        | Interdit                        | Interdit                      | Optionnel  | Optionnel                | Occupation de la ligne travailleur | Non                                      |
| 1125      | P5        | Période transitoire. Plan plus deux - ancien intérimaire  | 2004/1                       | 2006/4                    | Interdit       | Obligatoire | Obligatoire        | Interdit                        | Interdit                      | Interdit   | Optionnel                | Occupation de la ligne travailleur | Non                                      |
| 1126      | P6        | Période transitoire. Plan plus trois - ancien intérimaire   | 2004/1                       | 2005/4                    | Interdit       | Obligatoire | Obligatoire        | Interdit                        | Interdit                      | Interdit   | Optionnel                | Occupation de la ligne travailleur | Non                                      |



| Code DMFA | Code LATG | Libellé  | Déduction valide à partir du | Déduction valide jusqu'au | Base de calcul | Montant     | Date début droit à | Nombre de mois frais de gestion | NISS de la personne remplacée | NISS de la personne qui a ouvert le droit à la déduction | Origine de l'attestation | Niveau                             | Présence bloc "Détail données déduction" |
|-----------|-----------|--|------------------------------|---------------------------|----------------|-------------|--------------------|---------------------------------|-------------------------------|--|--------------------------|------------------------------------|--|
| 1126      | P6        | Plan plus trois - ancien intérimaire   | 1998/4                       | 2003/4                    | Obligatoire    | Obligatoire | Obligatoire        | Interdit                        | Interdit                      | Optionnel  | Optionnel                | Occupation de la ligne travailleur | Non                                      |
| 1131      | X         | Réduction AR n°483 - Réduction pour l'engagement d'un premier travailleur en qualité de personnel de maison (gens de maison (ouvriers et employés); domestiques) | 1987/1                       | 9999/4                    | Obligatoire    | Obligatoire | Interdit           | Interdit                        | Interdit                      | Interdit   | Optionnel                | Occupation de la ligne travailleur | Non                                      |
| 1141      | SB        | Activation des allocations de chômage  | 1998/1                       | 2003/4                    | Obligatoire    | Obligatoire | Interdit           | Interdit                        | Interdit                      | Interdit   | Optionnel                | Occupation de la ligne travailleur | Non                                      |
| 1141      | SB        | Période transitoire. Activation des allocations de chômage   | 2004/1                       | 2004/4                    | Interdit       | Obligatoire | Interdit           | Interdit                        | Interdit                      | Interdit   | Optionnel                | Occupation de la ligne travailleur | Non                                      |
| 1142      | BC        | Réinsertion des chômeurs très difficiles à placer et des ayants droits à l'intégration sociale ou à l'aide sociale financière                                    | 1999/3                       | 2003/4                    | Obligatoire    | Obligatoire | Interdit           | Interdit                        | Interdit                      | Interdit   | Optionnel                | Occupation de la ligne travailleur | Non                                      |
| 1142      | BC        | Période transitoire. Réinsertion des chômeurs très difficiles à placer et des ayants droits à l'intégration sociale ou à l'aide sociale financière               | 2004/1                       | 9999/4                    | Interdit       | Obligatoire | Interdit           | Interdit                        | Interdit                      | Interdit   | Optionnel                | Occupation de la ligne travailleur | Non                                      |
| 1201      |           | Période transitoire. Convention de premier emploi des jeunes <b>conclue avant le 1/1/2004</b>  | 2004/1                       | 9999/4                    | Interdit       | Obligatoire | Obligatoire        | Interdit                        | Interdit                      | Interdit   | Optionnel                | Occupation de la ligne travailleur | Non                                      |
| 1201      | F1        | Convention de premier emploi des jeunes, emploi -formation, 495,79 EUR   | 2000/2                       | 2003/4                    | Interdit       | Obligatoire | Obligatoire        | Interdit                        | Interdit                      | Interdit   | Optionnel                | Occupation de la ligne travailleur | Non                                      |
| 1202      | F2        | Convention de premier emploi des jeunes, emploi -formation, 1115,52 EUR  | 2000/2                       | 2003/4                    | Interdit       | Obligatoire | Obligatoire        | Interdit                        | Interdit                      | Interdit   | Optionnel                | Occupation de la ligne travailleur | Non                                      |
| 1203      | K1        | Convention de premier emploi des jeunes, 495,79 EUR  | 2000/2                       | 2003/4                    | Interdit       | Obligatoire | Obligatoire        | Interdit                        | Interdit                      | Interdit   | Optionnel                | Occupation de la ligne travailleur | Non                                      |
| 1204      | K2        | Convention de premier emploi des jeunes, 1115,52 EUR   | 2000/2                       | 2003/4                    | Interdit       | Obligatoire | Obligatoire        | Interdit                        | Interdit                      | Interdit   | Optionnel                | Occupation de la ligne travailleur | Non                                      |

| Code DMFA | Code LATG | Libellé  | Déduction valide à partir du | Déduction valide jusqu'au | Base de calcul | Montant     | Date début droit à | Nombre de mois frais de gestion | NISS de la personne remplacée | NISS de la personne qui a ouvert le droit à la déduction | Origine de l'attestation | Niveau                             | Présence bloc "Détail données déduction" |
|-----------|-----------|--|------------------------------|---------------------------|----------------|-------------|--------------------|---------------------------------|-------------------------------|--|--------------------------|------------------------------------|--|
| 1205      | AC        | Travailleurs qui restent en service au terme de la convention de premier emploi des jeunes                             | 2000/2                       | 2003/4                    | Obligatoire    | Obligatoire | Obligatoire        | Interdit                        | Interdit                      | Interdit   | Optionnel                | Occupation de la ligne travailleur | Non                                      |
| 1205      | AC        | Période transitoire. Travailleurs qui restent en service au terme de la convention de premier emploi des jeunes        | 2004/1                       | 2004/4                    | Interdit       | Obligatoire | Obligatoire        | Interdit                        | Interdit                      | Interdit   | Optionnel                | Occupation de la ligne travailleur | Non                                      |
| 1211      | U1        | Jeunes occupés en exécution d'une convention emploi - formation (A.R. 495) conclue avant le 1.1.2004                   | 1991/3                       | 2003/4                    | Obligatoire    | Obligatoire | Interdit           | Interdit                        | Interdit                      | Interdit   | Optionnel                | Occupation de la ligne travailleur | Non                                      |
| 1211      | U1        | Période transitoire. Jeunes occupés en exécution d'une convention emploi - formation (A.R. 495) conclue avant 1.1.2004 | 2004/1                       | 2006/4                    | Interdit       | Obligatoire | Obligatoire        | Interdit                        | Interdit                      | Interdit   | Optionnel                | Occupation de la ligne travailleur | Non                                      |
| 1212      | U2        | Jeunes sous contrat de travail ou de stage dans le cadre de l'obligation scolaire à temps partiel (A.R. 495)           | 1991/3                       | 2003/4                    | Obligatoire    | Obligatoire | Interdit           | Interdit                        | Interdit                      | Interdit   | Optionnel                | Occupation de la ligne travailleur | Non                                      |
| 1213      | U3        | Période transitoire. Apprentis reconnus (A.R. 495)   | 2004/1                       | 2006/4                    | Interdit       | Obligatoire | Obligatoire        | Interdit                        | Interdit                      | Interdit   | Optionnel                | Occupation de la ligne travailleur | Non                                      |
| 1213      | U3        | Apprentis reconnus (A.R. 495)  | 1987/3                       | 2003/4                    | Obligatoire    | Obligatoire | Interdit           | Interdit                        | Interdit                      | Interdit   | Optionnel                | Occupation de la ligne travailleur | Non                                      |
| 1311      | D1        | Remplaçant à temps partiel d'un travailleur en interruption de carrière  | 1996/1                       | 2003/4                    | Obligatoire    | Obligatoire | Obligatoire        | Interdit                        | Obligatoire                   | Interdit   | Optionnel                | Occupation de la ligne travailleur | Non                                      |
| 1312      | D2        | Remplaçant à temps plein d'un travailleur en interruption de carrière  | 1996/1                       | 2002/4                    | Obligatoire    | Obligatoire | Obligatoire        | Interdit                        | Obligatoire                   | Interdit   | Optionnel                | Occupation de la ligne travailleur | Non                                      |
| 1321      | G1        | Remplaçant à temps partiel d'un travailleur en prépension à mi-temps   | 1996/1                       | 2003/4                    | Obligatoire    | Obligatoire | Obligatoire        | Interdit                        | Obligatoire                   | Interdit   | Optionnel                | Occupation de la ligne travailleur | Non                                      |
| 1322      | G2        | Remplaçant à temps plein d'un travailleur en prépension à mi-temps   | 1996/1                       | 2003/4                    | Obligatoire    | Obligatoire | Obligatoire        | Interdit                        | Obligatoire                   | Interdit   | Optionnel                | Occupation de la ligne travailleur | Non                                      |

| Code DMFA | Code LATG | Libellé   | Déduction valide à partir du | Déduction valide jusqu'au | Base de calcul | Montant     | Date début droit à | Nombre de mois frais de gestion | NISS de la personne remplacée | NISS de la personne qui a ouvert le droit à la déduction | Origine de l'attestation | Niveau                             | Présence bloc "Détail données déduction" |
|-----------|-----------|---|------------------------------|---------------------------|----------------|-------------|--------------------|---------------------------------|-------------------------------|--|--------------------------|------------------------------------|--|
| 1331      | V1        | Période transitoire. Plan Vande Lanotte 1   | 2004/1                       | 2005/3                    | Interdit       | Obligatoire | Interdit           | Interdit                        | Interdit                      | Interdit   | Optionnel                | Occupation de la ligne travailleur | Non                                      |
| 1331      | V1        | Plan Vande Lanotte 1  | 1997/1                       | 2003/4                    | Interdit       | Obligatoire | Interdit           | Interdit                        | Interdit                      | Interdit   | Optionnel                | Ligne travailleur                  | Non                                      |
| 1332      | V2        | Plan Vande Lanotte 2  | 1998/1                       | 2003/4                    | Interdit       | Obligatoire | Interdit           | Interdit                        | Interdit                      | Interdit   | Optionnel                | Ligne travailleur                  | Non                                      |
| 1333      | V3        | Période transitoire. Plan Vande Lanotte 3   | 2004/1                       | 2005/4                    | Interdit       | Obligatoire | Interdit           | Interdit                        | Interdit                      | Interdit   | Optionnel                | Occupation de la ligne travailleur | Non                                      |
| 1333      | V3        | Plan Vande Lanotte 3  | 1998/4                       | 2003/4                    | Interdit       | Obligatoire | Interdit           | Interdit                        | Interdit                      | Interdit   | Optionnel                | Ligne travailleur                  | Non                                      |
| 1341      | S4        | Période transitoire. Semaine des quatre jours (loi du 26 mars 1999)   | 2004/1                       | 2005/1                    | Interdit       | Obligatoire | Interdit           | Interdit                        | Interdit                      | Interdit   | Optionnel                | Occupation de la ligne travailleur | Non                                      |
| 1341      | S4        | Semaine des quatre jours (loi du 26 mars 1999)  | 1998/4                       | 2003/4                    | Interdit       | Obligatoire | Obligatoire        | Interdit                        | Interdit                      | Interdit   | Optionnel                | Occupation de la ligne travailleur | Non                                      |
| 1345      | R5        | La semaine de quatre jours - réduction unique calculée en une fois  | 2002/1                       | 2003/4                    | Interdit       | Obligatoire | Interdit           | Interdit                        | Interdit                      | Interdit   | Optionnel                | Ligne travailleur                  | Oui                                      |
| 1346      | R6        | La semaine de quatre jours - réduction unique calculée en quatre tranches                                     | 2002/1                       | 2003/4                    | Interdit       | Obligatoire | Interdit           | Interdit                        | Interdit                      | Interdit   | Optionnel                | Ligne travailleur                  | Oui                                      |
| 1350      | R1        | Réduction du temps de travail à 38 heures par semaine   | 2001/4                       | 2003/1                    | Interdit       | Obligatoire | Interdit           | Interdit                        | Interdit                      | Interdit   | Optionnel                | Ligne travailleur                  | Oui                                      |
| 1351      | R2        | Réduction du temps de travail en deçà de 38 heures par semaine - réduction unique calculée en une fois        | 2002/1                       | 2003/4                    | Interdit       | Obligatoire | Interdit           | Interdit                        | Interdit                      | Interdit   | Optionnel                | Ligne travailleur                  | Oui                                      |
| 1352      | R3        | Réduction du temps de travail en deçà de 38 heures par semaine - réduction unique calculée en quatre tranches | 2002/1                       | 2003/4                    | Interdit       | Obligatoire | Interdit           | Interdit                        | Interdit                      | Interdit   | Optionnel                | Ligne travailleur                  | Oui                                      |
| 1353      | R4        | Période transitoire. Réduction du temps de travail en deçà de 38 heures par semaine - réduction de maintien   | 2004/1                       | 2007/4                    | Interdit       | Obligatoire | Interdit           | Interdit                        | Interdit                      | Interdit   | Optionnel                | Occupation de la ligne travailleur | Oui                                      |

| Code DMFA | Code LATG | Libellé  | Déduction valide à partir du | Déduction valide jusqu'au | Base de calcul | Montant     | Date début droit à | Nombre de mois frais de gestion | NISS de la personne remplacée | NISS de la personne qui a ouvert le droit à la déduction | Origine de l'attestation | Niveau                             | Présence bloc "Détail données déduction" |
|-----------|-----------|--|------------------------------|---------------------------|----------------|-------------|--------------------|---------------------------------|-------------------------------|--|--------------------------|------------------------------------|--|
| 1353      | R4        | Réduction du temps de travail en deçà de 38 heures par semaine - réduction de maintien | 2002/1                       | 2003/4                    | Interdit       | Obligatoire | Obligatoire        | Interdit                        | Interdit                      | Interdit   | Optionnel                | Ligne travailleur                  | Oui                                      |
| 1501      | BA        | Réduction des cotisations patronales pour le secteur du dragage                        | 1997/1                       | 9999/4                    | Obligatoire    | Obligatoire | Interdit           | Interdit                        | Interdit                      | Interdit   | Optionnel                | Occupation de la ligne travailleur | Non                                      |
| 1511      | WO        | Recherche scientifique   | 1996/4                       | 9999/4                    | Obligatoire    | Obligatoire | Interdit           | Interdit                        | Interdit                      | Interdit   | Optionnel                | Occupation de la ligne travailleur | Non                                      |
| 1521      |           | Réduction des cotisations patronales pour les parents d'accueil reconnus               | 2003/2                       | 9999/4                    | Interdit       | Obligatoire | Interdit           | Interdit                        | Interdit                      | Interdit   | Optionnel                | Occupation de la ligne travailleur | Non                                      |
| 1531      |           | Réduction des cotisations patronales pour les artistes                                 | 2003/3                       | 9999/4                    | Interdit       | Obligatoire | Interdit           | Interdit                        | Interdit                      | Interdit   | Optionnel                | Occupation de la ligne travailleur | Non                                      |
| 2001      | Z1        | Remboursement des frais de gestion S.S.A. - premier travailleur                        | 2004/1                       | 9999/4                    | Interdit       | Interdit    | Interdit           | Interdit                        | Interdit                      | Interdit   | Optionnel                | Ligne travailleur                  | Non                                      |
| 2001      | Z1        | Remboursement des frais de gestion S.S.A. - premier travailleur                        | 1994/1                       | 2003/4                    | Interdit       | Interdit    | Interdit           | Obligatoire                     | Interdit                      | Interdit   | Optionnel                | Ligne travailleur                  | Non                                      |
| 2002      | Z2        | Remboursement des frais de gestion S.S.A. - deuxième travailleur                       | 1994/1                       | 2003/4                    | Interdit       | Interdit    | Interdit           | Obligatoire                     | Interdit                      | Interdit   | Optionnel                | Ligne travailleur                  | Non                                      |
| 3000      |           | Réduction structurelle   | 2004/1                       | 9999/4                    | Interdit       | Obligatoire | Interdit           | Interdit                        | Interdit                      | Interdit   | Optionnel                | Occupation de la ligne travailleur | Non                                      |
| 3100      |           | Travailleurs âgés d'au moins 57 ans  | 2004/1                       | 9999/4                    | Interdit       | Obligatoire | Interdit           | Interdit                        | Interdit                      | Interdit   | Optionnel                | Occupation de la ligne travailleur | Non                                      |
| 3101      |           | Travailleurs âgés de 50 à 56 ans   | 2007/2                       | 9999/4                    | Interdit       | Obligatoire | Interdit           | Interdit                        | Interdit                      | Interdit   | Optionnel                | Occupation de la ligne travailleur | Non                                      |

| Code DMFA | Code LATG | Libellé   | Déduction valide à partir du | Déduction valide jusqu'au | Base de calcul | Montant     | Date début droit à | Nombre de mois frais de gestion | NISS de la personne remplacée | NISS de la personne qui a ouvert le droit à la déduction | Origine de l'attestation | Niveau                             | Présence bloc "Détail données déduction" |
|-----------|-----------|---|------------------------------|---------------------------|----------------|-------------|--------------------|---------------------------------|-------------------------------|--|--------------------------|------------------------------------|--|
| 3200      |           | Demandeurs d'emploi de longue durée de moins de 25 ans pendant 312 jours dans une période de 18 mois ou de moins de 45 ans pendant 312 jours dans une période de 18 mois ou pendant 156 jours dans une période de 9 mois pour les demandeurs d'emploi suite à une fermeture d'entreprise Codes ONEM : C1, C2 C11 ou C20 | 2004/1                       | 9999/4                    | Interdit       | Obligatoire | Obligatoire        | Interdit                        | Interdit                      | Interdit   | Optionnel                | Occupation de la ligne travailleur | Non                                      |
| 3201      |           | Demandeurs d'emploi de longue durée moins de 45 ans pendant 624 jours dans une période de 36 mois Codes ONEM : C3 ou C4   | 2004/1                       | 9999/4                    | Interdit       | Obligatoire | Obligatoire        | Interdit                        | Interdit                      | Interdit   | Optionnel                | Occupation de la ligne travailleur | Non                                      |
| 3202      |           | Demandeurs d'emploi de longue durée moins de 45 ans pendant 936 jours dans une période de 54 mois Codes ONEM : C5 ou C6   | 2004/1                       | 9999/4                    | Interdit       | Obligatoire | Obligatoire        | Interdit                        | Interdit                      | Interdit   | Optionnel                | Occupation de la ligne travailleur | Non                                      |
| 3203      |           | Demandeurs d'emploi de longue durée moins de 45 ans pendant 1560 jours dans une période de 90 mois Codes ONEM : C7 ou C8  | 2004/1                       | 9999/4                    | Interdit       | Obligatoire | Obligatoire        | Interdit                        | Interdit                      | Interdit   | Optionnel                | Occupation de la ligne travailleur | Non                                      |
| 3204      |           | Agents de prévention et de sécurité Demandeurs d'emploi de longue durée moins de 25 ans pendant 312 jours dans une période de 18 mois ou au moins 25 ans et moins de 45 ans pendant 624 jours dans une période de 36 mois Codes ONEM : C9, C10, C21 ou C22  | 2004/1                       | 9999/4                    | Interdit       | Obligatoire | Obligatoire        | Interdit                        | Interdit                      | Interdit   | Optionnel                | Occupation de la ligne travailleur | Non                                      |

| Code DMFA | Code LATG | Libellé   | Déduction valide à partir du | Déduction valide jusqu'au | Base de calcul | Montant     | Date début droit à | Nombre de mois frais de gestion | NISS de la personne remplacée | NISS de la personne qui a ouvert le droit à la déduction | Origine de l'attestation | Niveau                             | Présence bloc "Détail données déduction" |
|-----------|-----------|---|------------------------------|---------------------------|----------------|-------------|--------------------|---------------------------------|-------------------------------|--|--------------------------|------------------------------------|--|
| 3210      |           | Demandeurs d'emploi de longue durée au moins de 45 ans pendant 156 jours dans une période de 9 mois Codes ONEM : D1, D2 ou D9   | 2004/1                       | 9999/4                    | Interdit       | Obligatoire | Obligatoire        | Interdit                        | Interdit                      | Interdit   | Optionnel                | Occupation de la ligne travailleur | Non                                      |
| 3211      |           | Demandeurs d'emploi de longue durée au moins de 45 ans pendant 312 jours dans une période de 18 mois ou pendant 468 jours dans une période de 27 mois Codes ONEM : D3, D4, D5 ou D6 | 2004/1                       | 9999/4                    | Interdit       | Obligatoire | Obligatoire        | Interdit                        | Interdit                      | Interdit   | Optionnel                | Occupation de la ligne travailleur | Non                                      |
| 3212      |           | Agents de prévention et de sécurité Demandeurs d'emploi de longue durée au moins 45 ans pendant 156 jours dans une période de 9 mois Codes ONEM : D7 ou D8                          | 2004/1                       | 9999/4                    | Interdit       | Obligatoire | Obligatoire        | Interdit                        | Interdit                      | Interdit   | Optionnel                | Occupation de la ligne travailleur | Non                                      |
| 3220      |           | Programme de transition professionnelle moins de 25 ans moins qualifiés au moins 9 mois d'allocations ou moins de 45 ans au moins 12 mois d'allocations                             | 2004/1                       | 9999/4                    | Interdit       | Obligatoire | Interdit           | Interdit                        | Interdit                      | Interdit   | Optionnel                | Occupation de la ligne travailleur | Non                                      |
| 3221      |           | Programme de transition professionnelle moins de 45 ans, au moins 24 mois d'allocations   | 2004/1                       | 9999/4                    | Interdit       | Obligatoire | Interdit           | Interdit                        | Interdit                      | Interdit   | Optionnel                | Occupation de la ligne travailleur | Non                                      |
| 3230      |           | Programme de transition professionnelle au moins 45 ans, au moins 12 mois d'allocations   | 2004/1                       | 9999/4                    | Interdit       | Obligatoire | Interdit           | Interdit                        | Interdit                      | Interdit   | Optionnel                | Occupation de la ligne travailleur | Non                                      |
| 3231      |           | Programme de transition professionnelle au moins 45 ans, au moins 24 mois d'allocations   | 2004/1                       | 9999/4                    | Interdit       | Obligatoire | Interdit           | Interdit                        | Interdit                      | Interdit   | Optionnel                | Occupation de la ligne travailleur | Non                                      |
| 3240      |           | Economie d'insertion sociale moins de 45 ans, 312j/18m ou 156j/9m   | 2004/1                       | 9999/4                    | Interdit       | Obligatoire | Interdit           | Interdit                        | Interdit                      | Interdit   | Optionnel                | Occupation de la ligne travailleur | Non                                      |

| Code DMFA | Code LATG | Libellé   | Déduction valide à partir du | Déduction valide jusqu'au | Base de calcul | Montant     | Date début droit à | Nombre de mois frais de gestion | NISS de la personne remplacée | NISS de la personne qui a ouvert le droit à la déduction | Origine de l'attestation | Niveau                             | Présence bloc "Détail données déduction" |
|-----------|-----------|---|------------------------------|---------------------------|----------------|-------------|--------------------|---------------------------------|-------------------------------|--|--------------------------|------------------------------------|--|
| 3241      |           | Economie d'insertion sociale moins de 45 ans, 624j/36m ou 312j/18m  | 2004/1                       | 9999/4                    | Interdit       | Obligatoire | Interdit           | Interdit                        | Interdit                      | Interdit   | Optionnel                | Occupation de la ligne travailleur | Non                                      |
| 3250      |           | Economie d'insertion sociale au moins 45 ans, 156j/9m   | 2004/1                       | 9999/4                    | Interdit       | Obligatoire | Interdit           | Interdit                        | Interdit                      | Interdit   | Optionnel                | Occupation de la ligne travailleur | Non                                      |
| 3310      |           | Premiers engagements : premier travailleur avec forfait 1000  | 2004/1                       | 9999/4                    | Interdit       | Obligatoire | Obligatoire        | Interdit                        | Interdit                      | Interdit   | Optionnel                | Occupation de la ligne travailleur | Non                                      |
| 3311      |           | Premiers engagements : premier travailleur avec forfait 400   | 2005/2                       | 9999/4                    | Interdit       | Obligatoire | Obligatoire        | Interdit                        | Interdit                      | Interdit   | Optionnel                | Occupation de la ligne travailleur | Non                                      |
| 3320      |           | Premiers engagements : deuxième travailleur   | 2004/1                       | 9999/4                    | Interdit       | Obligatoire | Obligatoire        | Interdit                        | Interdit                      | Interdit   | Optionnel                | Occupation de la ligne travailleur | Non                                      |
| 3330      |           | Premiers engagements : troisième travailleur  | 2004/1                       | 9999/4                    | Interdit       | Obligatoire | Obligatoire        | Interdit                        | Interdit                      | Interdit   | Optionnel                | Occupation de la ligne travailleur | Non                                      |
| 3410      |           | Jeunes travailleurs CPE et moins qualifiés  | 2004/1                       | 9999/4                    | Interdit       | Obligatoire | Obligatoire        | Interdit                        | Interdit                      | Interdit   | Optionnel                | Occupation de la ligne travailleur | Non                                      |
| 3411      |           | Jeunes travailleurs CPE et très peu qualifiés Ou CPE et moins qualifiés handicapés Ou CPE et moins qualifiés d'origine étrangère      | 2006/2                       | 9999/4                    | Interdit       | Obligatoire | Obligatoire        | Interdit                        | Interdit                      | Interdit   | Optionnel                | Occupation de la ligne travailleur | Non                                      |
| 3413      |           | Jeunes travailleurs : du 1/1 de l'année de leurs 19 ans jusqu'au trimestre précédant leurs 30 ans                                     | 2006/3                       | 9999/4                    | Interdit       | Obligatoire | Interdit           | Interdit                        | Interdit                      | Interdit   | Optionnel                | Occupation de la ligne travailleur | Non                                      |
| 3414      |           | Jeunes travailleurs : du 1/1 de l'année de leurs 19 ans jusqu'au trimestre précédant leurs 30 ans également en CPE et moins qualifiés | 2006/3                       | 9999/4                    | Interdit       | Obligatoire | Obligatoire        | Interdit                        | Interdit                      | Interdit   | Optionnel                | Occupation de la ligne travailleur | Non                                      |

| Code DMFA | Code LATG | Libellé   | Déduction valide à partir du | Déduction valide jusqu'au | Base de calcul | Montant     | Date début droit à | Nombre de mois frais de gestion | NISS de la personne remplacée | NISS de la personne qui a ouvert le droit à la déduction | Origine de l'attestation | Niveau                             | Présence bloc "Détail données déduction" |
|-----------|-----------|---|------------------------------|---------------------------|----------------|-------------|--------------------|---------------------------------|-------------------------------|--|--------------------------|------------------------------------|--|
| 3415      |           | Jeunes travailleurs : du 1/1 de l'année de leurs 19 ans jusqu'au trimestre précédant leurs 30 ans également en CPE et très peu qualifiés Ou en CPE et moins qualifiés handicapés Ou en CPE et moins qualifiés d'origine étrangère | 2006/3                       | 9999/4                    | Interdit       | Obligatoire | Obligatoire        | Interdit                        | Interdit                      | Interdit   | Optionnel                | Occupation de la ligne travailleur | Non                                      |
| 3416      |           | Jeunes travailleurs du 1/1 de l'année de leurs 19 ans jusqu'au trimestre précédant leurs 30 ans également en CPE et moins qualifiés (période transitoire)   | 2006/3                       | 9999/4                    | Interdit       | Obligatoire | Obligatoire        | Interdit                        | Interdit                      | Interdit   | Optionnel                | Occupation de la ligne travailleur | Non                                      |
| 3430      |           | Jeunes travailleurs : jusqu'au 31/12 de l'année dans laquelle les jeunes auront 18 ans  | 2004/1                       | 9999/4                    | Interdit       | Obligatoire | Interdit           | Interdit                        | Interdit                      | Interdit   | Optionnel                | Occupation de la ligne travailleur | Non                                      |
| 3500      |           | Réduction du temps de travail   | 2004/1                       | 9999/4                    | Interdit       | Obligatoire | Interdit           | Interdit                        | Interdit                      | Interdit   | Optionnel                | Occupation de la ligne travailleur | Oui                                      |
| 3510      |           | Semaine de quatre jours   | 2004/1                       | 9999/4                    | Interdit       | Obligatoire | Obligatoire        | Interdit                        | Interdit                      | Interdit   | Optionnel                | Occupation de la ligne travailleur | Non                                      |
| 3520      |           | Réduction du temps de travail et semaine de quatre jours  | 2004/1                       | 9999/4                    | Interdit       | Obligatoire | Obligatoire        | Interdit                        | Interdit                      | Interdit   | Optionnel                | Occupation de la ligne travailleur | Oui                                      |
| 3600      |           | Travailleurs licenciés dans le cadre d'une restructuration - réduction des cotisations patronales - contrat de travail conclu avant le 1/1/2007   | 2004/3                       | 2007/2                    | Interdit       | Obligatoire | Interdit           | Interdit                        | Interdit                      | Interdit   | Optionnel                | Occupation de la ligne travailleur | Non                                      |
| 3601      |           | Travailleurs licenciés dans le cadre d'une restructuration - réduction des cotisations patronales - moins de 45 ans   | 2007/1                       | 9999/4                    | Interdit       | Obligatoire | Obligatoire        | Interdit                        | Interdit                      | Interdit   | Optionnel                | Occupation de la ligne travailleur | Non                                      |



| Code DMFA | Code LATG | Libellé   | Déduction valide à partir du | Déduction valide jusqu'au | Base de calcul | Montant     | Date début droit à | Nombre de mois frais de gestion | NISS de la personne remplacée | NISS de la personne qui a ouvert le droit à la déduction | Origine de l'attestation | Niveau                             | Présence bloc "Détail données déduction" |
|-----------|-----------|---|------------------------------|---------------------------|----------------|-------------|--------------------|---------------------------------|-------------------------------|--|--------------------------|------------------------------------|--|
| 3611      |           | Travailleurs licenciés dans le cadre d'une restructuration - réduction des cotisations patronales - au moins 45 ans | 2007/1                       | 9999/4                    | Interdit       | Obligatoire | Obligatoire        | Interdit                        | Interdit                      | Interdit   | Optionnel                | Occupation de la ligne travailleur | Non                                      |

BEWARE - Annexe numéro 5: Liste des codes pays  
Version: 2009/1

---

Date de publication:

26/02/2009

Contenu de l'annexe: 



AN2008-2-FR5.pdf



AN2008-2-FR5.doc



AN2008-2-FR5.xls



AN2008-2-FR5.txt



AN2008-2-FR5.xml

Information intermédiaire:

| Pays                         | Code Pays INS | ISO Code | Date de début de validité | Date de fin de validité |
|------------------------------|---------------|----------|---------------------------|-------------------------|
| Abu Dhabi                    | 269           |          | 01/01/1900                | 08/12/1971              |
| Afars et Issas               | 380           |          | 01/01/1900                | 27/06/1977              |
| Afghanistan                  | 251           | AF       | 01/01/1900                | 31/12/9999              |
| Afrique du Sud (Rép. d')     | 325           | ZA       | 01/01/1900                | 31/12/9999              |
| Albanie                      | 101           | AL       | 01/01/1900                | 31/12/9999              |
| Algérie                      | 351           | DZ       | 01/01/1900                | 31/12/9999              |
| Allemagne                    | 134           |          | 01/01/1900                | 31/12/1992              |
| Allemagne                    | 173           |          | 01/01/1900                | 23/05/1949              |
| Allemagne (Rép. dém.)        | 104           |          | 01/01/1900                | 31/12/1992              |
| Allemagne (Rép. dém.)        | 170           |          | 01/01/1900                | 03/10/1990              |
| Allemagne (Rép. féd.)        | 103           | DE       | 01/01/1900                | 31/12/9999              |
| Andorre                      | 102           | AD       | 01/01/1900                | 31/12/9999              |
| Angola                       | 341           | AO       | 01/01/1900                | 31/12/9999              |
| Angola                       | 381           | AO       | 01/01/1900                | 31/12/9999              |
| Anguilla (R.U.)              | 490           | AI       | 01/01/1900                | 31/12/9999              |
| Antigua                      | 403           |          | 31/10/1981                | 31/12/9999              |
| Antigua (R.U.)               | 491           | AG       | 01/01/1900                | 31/10/1981              |
| Antilles américaines         | 483           |          | 01/01/1900                | 31/12/9999              |
| Antilles britanniques        | 424           |          | 01/01/1900                | 31/12/9999              |
| Antilles françaises          | 481           |          | 01/01/1900                | 31/12/9999              |
| Antilles néerlandaises       | 482           | AN       | 01/01/1900                | 31/12/9999              |
| Apatride                     | 900           |          | 01/01/1900                | 31/12/9999              |
| Arabie Saoudite              | 252           | SA       | 01/01/1900                | 31/12/9999              |
| Archipel des Carolines       | 680           |          | 01/01/1900                | 03/11/1986              |
| Archipel des Comores         | 343           | KM       | 06/07/1975                | 31/12/9999              |
| Archipel des Comores         | 386           | KM       | 01/01/1900                | 06/07/1975              |
| Argentine                    | 511           | AR       | 01/01/1900                | 31/12/9999              |
| Arménie (Rép.)               | 249           | AM       | 31/12/1991                | 31/12/9999              |
| Australie                    | 611           | AU       | 01/01/1900                | 31/12/9999              |
| Autriche                     | 105           | AT       | 01/01/1900                | 31/12/9999              |
| Azerbaïdjan (Rép.)           | 250           | AZ       | 31/12/1991                | 31/12/9999              |
| Bahamas                      | 425           | BS       | 10/07/1973                | 31/12/9999              |
| Bahamas                      | 484           | BS       | 01/01/1900                | 10/07/1973              |
| Bahrein                      | 268           | BH       | 01/01/1900                | 31/12/9999              |
| Bangladesh                   | 237           | BD       | 01/01/1900                | 31/12/9999              |
| Barbade                      | 423           | BB       | 01/01/1900                | 31/12/9999              |
| Belgique                     | 150           | BE       | 01/01/1900                | 31/12/9999              |
| Belize                       | 430           | BZ       | 21/09/1981                | 31/12/9999              |
| Belize (R.U.)                | 489           |          | 01/01/1900                | 21/09/1981              |
| Bénin (Rép. pop. du)         | 310           | BJ       | 01/01/1900                | 31/12/9999              |
| Bermudes                     | 485           | BM       | 01/01/1900                | 31/12/9999              |
| Bhoutan                      | 223           | BT       | 01/01/1900                | 31/12/9999              |
| Biélorussie (Rép.)           | 142           | BY       | 31/12/1991                | 31/12/9999              |
| Bolivie                      | 512           | BO       | 01/01/1900                | 31/12/9999              |
| Bophutatswana                | 397           |          | 01/01/1900                | 31/12/9999              |
| Bosnie-Herzégovine (Rép. de) | 149           | BA       | 10/04/1992                | 31/12/9999              |
| Botswana                     | 302           | BW       | 01/01/1900                | 31/12/9999              |
| Brésil                       | 513           | BR       | 01/01/1900                | 31/12/9999              |
| Brunei                       | 224           | BN       | 01/01/1900                | 31/12/9999              |
| Bulgarie                     | 106           | BG       | 01/01/1900                | 31/12/9999              |
| Burkina Faso                 | 308           | BF       | 30/11/1984                | 31/12/9999              |
| Burundi                      | 303           | BI       | 01/07/1962                | 31/12/9999              |
| Cabinda                      | 382           |          | 01/01/1900                | 31/12/9999              |
| Caïmanes (R.U.)              | 492           | KY       | 01/01/1900                | 31/12/9999              |
| Cambodge                     | 211           | KH       | 01/01/1900                | 31/12/1992              |
| Cameroun                     | 304           | CM       | 01/01/1900                | 31/12/9999              |
| Canada                       | 401           | CA       | 01/01/1900                | 31/12/9999              |
| Cap Vert Iles du             | 339           | CV       | 05/07/1975                | 31/12/9999              |
| Chili                        | 514           | CL       | 01/01/1900                | 31/12/9999              |
| Chine-Taïwan (Rép. de)       | 204           | TW       | 01/01/1900                | 31/12/9999              |
| Chine (Rép. pop.)            | 218           | CN       | 01/01/1900                | 31/12/9999              |
| Chypre                       | 107           | CY       | 01/01/1900                | 31/12/9999              |
| Colombie                     | 515           | CO       | 01/01/1900                | 31/12/9999              |
| Congo belge                  | 359           |          | 01/01/1900                | 30/06/1960              |
| Congo (Rép. dém.)            | 306           | CD       | 01/01/1900                | 31/12/9999              |
| Congo (Rép. du)              | 362           |          | 01/07/1960                | 30/11/1971              |

| Pays                                | Code Pays INS | ISO Code | Date de début de validité | Date de fin de validité |
|-------------------------------------|---------------|----------|---------------------------|-------------------------|
| Congo (Rép. pop. du)                | 307           | CG       | 01/01/1900                | 31/12/9999              |
| Cook                                | 605           | CK       | 04/08/1965                | 31/12/9999              |
| Cook (N-Z.)                         | 687           | CK       | 01/01/1900                | 04/08/1965              |
| Corée du Nord (Rép. de)             | 219           | KP       | 01/01/1900                | 31/12/9999              |
| Corée du Sud (Rép. de)              | 206           | KR       | 01/01/1900                | 31/12/9999              |
| Costa Rica                          | 411           | CR       | 01/01/1900                | 31/12/9999              |
| Côte d'Ivoire                       | 309           | CI       | 01/01/1900                | 31/12/9999              |
| Croatie (Rép. de)                   | 146           | HR       | 15/01/1992                | 31/12/9999              |
| Cuba                                | 412           | CU       | 01/01/1900                | 31/12/9999              |
| d'origine afghane                   | 822           |          | 01/01/1900                | 31/12/9999              |
| d'origine albanaise                 | 751           |          | 01/01/1900                | 31/12/9999              |
| d'origine algérienne                | 813           |          | 01/01/1900                | 31/12/9999              |
| d'origine allemande                 | 752           |          | 01/01/1900                | 31/12/9999              |
| d'origine angolaise                 | 795           |          | 01/01/1900                | 31/12/9999              |
| d'origine argentine                 | 748           |          | 01/01/1900                | 31/12/9999              |
| d'origine arménienne                | 781           |          | 01/01/1900                | 31/12/9999              |
| d'origine autrichienne              | 753           |          | 01/01/1900                | 31/12/9999              |
| d'origine azerbaïdjanaise           | 855           |          | 01/01/1900                | 31/12/9999              |
| d'origine bahreïnie                 | 868           |          | 01/01/1900                | 31/12/9999              |
| d'origine bangladaisienne           | 837           |          | 01/01/1900                | 31/12/9999              |
| d'origine béninoise                 | 840           |          | 01/01/1900                | 31/12/9999              |
| d'origine bhoutanaise               | 864           |          | 01/01/1900                | 31/12/9999              |
| d'origine biélorusse                | 863           |          | 01/01/1900                | 31/12/9999              |
| d'origine birmane                   | 826           |          | 01/01/1900                | 31/12/9999              |
| d'origine bolivienne                | 804           |          | 01/01/1900                | 31/12/9999              |
| d'origine bosniaque                 | 853           |          | 01/01/1900                | 31/12/9999              |
| d'origine brésilienne               | 797           |          | 01/01/1900                | 31/12/9999              |
| d'origine bulgare                   | 754           |          | 01/01/1900                | 31/12/9999              |
| d'origine burundaise                | 791           |          | 01/01/1900                | 31/12/9999              |
| d'origine cambodgienne              | 750           |          | 01/01/1900                | 31/12/9999              |
| d'origine camerounaise              | 838           |          | 01/01/1900                | 31/12/9999              |
| d'origine capverdienne              | 830           |          | 01/01/1900                | 31/12/9999              |
| d'origine centrafricaine            | 862           |          | 01/01/1900                | 31/12/9999              |
| d'origine chilienne                 | 749           |          | 01/01/1900                | 31/12/9999              |
| d'origine chinoise                  | 782           |          | 01/01/1900                | 31/12/9999              |
| d'origine colombienne               | 816           |          | 01/01/1900                | 31/12/9999              |
| d'origine congolaise                | 859           |          | 01/01/1900                | 31/12/9999              |
| d'origine congolaise<br>Brazzaville | 780           |          | 01/01/1900                | 31/12/9999              |
| d'origine coréenne                  | 808           |          | 01/01/1900                | 31/12/9999              |
| d'origine croate                    | 755           |          | 01/01/1900                | 31/12/9999              |
| d'origine cubaine                   | 783           |          | 01/01/1900                | 31/12/9999              |
| d'origine d'Afrique du Sud          | 818           |          | 01/01/1900                | 31/12/9999              |
| d'origine de Côte d'Ivoire          | 851           |          | 01/01/1900                | 31/12/9999              |
| d'origine djiboutienne              | 871           |          | 01/01/1900                | 31/12/9999              |
| d'origine dominicaine               | 747           |          | 01/01/1900                | 31/12/9999              |
| d'origine du Burkina Faso           | 846           |          | 01/01/1900                | 31/12/9999              |
| d'origine du Sierra Leone           | 844           |          | 01/01/1900                | 31/12/9999              |
| d'origine égyptienne                | 784           |          | 01/01/1900                | 31/12/9999              |
| d'origine équatorienne              | 836           |          | 01/01/1900                | 31/12/9999              |
| d'origine érythréenne               | 873           |          | 01/01/1900                | 31/12/9999              |
| d'origine espagnole                 | 757           |          | 01/01/1900                | 31/12/9999              |
| d'origine estonienne                | 758           |          | 01/01/1900                | 31/12/9999              |
| d'origine éthiopienne               | 800           |          | 01/01/1900                | 31/12/9999              |
| d'origine finlandaise               | 759           |          | 01/01/1900                | 31/12/9999              |
| d'origine française                 | 809           |          | 01/01/1900                | 31/12/9999              |
| d'origine Gabonaise                 | 845           |          | 01/01/1900                | 31/12/9999              |
| d'origine géorgienne                | 760           |          | 01/01/1900                | 31/12/9999              |
| d'origine ghanéenne                 | 815           |          | 01/01/1900                | 31/12/9999              |
| d'origine grecque                   | 761           |          | 01/01/1900                | 31/12/9999              |
| d'origine guatémaltèque             | 829           |          | 01/01/1900                | 31/12/9999              |
| d'origine guinéenne                 | 802           |          | 01/01/1900                | 31/12/9999              |
| d'origine guyanaise                 | 805           |          | 01/01/1900                | 31/12/9999              |
| d'origine haïtienne                 | 793           |          | 01/01/1900                | 31/12/9999              |
| d'origine hongroise                 | 762           |          | 01/01/1900                | 31/12/9999              |
| d'origine indienne                  | 832           |          | 01/01/1900                | 31/12/9999              |
| d'origine indonésienne              | 801           |          | 01/01/1900                | 31/12/9999              |

| Pays                             | Code Pays INS | ISO Code | Date de début de validité | Date de fin de validité |
|----------------------------------|---------------|----------|---------------------------|-------------------------|
| d'origine irakienne              | 785           |          | 01/01/1900                | 31/12/9999              |
| d'origine iranienne              | 819           |          | 01/01/1900                | 31/12/9999              |
| d'origine israélienne            | 814           |          | 01/01/1900                | 31/12/9999              |
| d'origine italienne              | 763           |          | 01/01/1900                | 31/12/9999              |
| d'origine jordanienne            | 798           |          | 01/01/1900                | 31/12/9999              |
| d'origine kazakh                 | 866           |          | 01/01/1900                | 31/12/9999              |
| d'origine kenyane                | 857           |          | 01/01/1900                | 31/12/9999              |
| d'origine khmer                  | 806           |          | 01/01/1900                | 31/12/9999              |
| d'origine kirghize               | 872           |          | 01/01/1900                | 31/12/9999              |
| d'origine koweïtienne            | 867           |          | 01/01/1900                | 31/12/9999              |
| d'origine laotienne              | 803           |          | 01/01/1900                | 31/12/9999              |
| d'origine lettonienne            | 764           |          | 01/01/1900                | 31/12/9999              |
| d'origine libanaise              | 786           |          | 01/01/1900                | 31/12/9999              |
| d'origine libérienne             | 849           |          | 01/01/1900                | 31/12/9999              |
| d'origine libyenne               | 831           |          | 01/01/1900                | 31/12/9999              |
| d'origine lithuanienne           | 765           |          | 01/01/1900                | 31/12/9999              |
| d'origine macédonienne           | 792           |          | 01/01/1900                | 31/12/9999              |
| d'origine malagassy              | 827           |          | 01/01/1900                | 31/12/9999              |
| d'origine Malaisienne            | 833           |          | 01/01/1900                | 31/12/9999              |
| d'origine Malienne               | 861           |          | 01/01/1900                | 31/12/9999              |
| d'origine marocaine              | 796           |          | 01/01/1900                | 31/12/9999              |
| d'origine mauritanienne          | 848           |          | 01/01/1900                | 31/12/9999              |
| d'origine Moldave                | 858           |          | 01/01/1900                | 31/12/9999              |
| d'origine mozambique             | 825           |          | 01/01/1900                | 31/12/9999              |
| d'origine namibienne             | 828           |          | 01/01/1900                | 31/12/9999              |
| d'origine Népalaise              | 850           |          | 01/01/1900                | 31/12/9999              |
| d'origine nicaraguayenne         | 843           |          | 01/01/1900                | 31/12/9999              |
| d'origine nigériane              | 794           |          | 01/01/1900                | 31/12/9999              |
| d'origine nigérienne             | 852           |          | 01/01/1900                | 31/12/9999              |
| d'origine ougandaise             | 776           |          | 01/01/1900                | 31/12/9999              |
| d'origine ouzbeks                | 854           |          | 01/01/1900                | 31/12/9999              |
| d'origine pakistanaise           | 777           |          | 01/01/1900                | 31/12/9999              |
| d'origine palestinienne          | 787           |          | 01/01/1900                | 31/12/9999              |
| d'origine panaméenne             | 841           |          | 01/01/1900                | 31/12/9999              |
| d'origine paraguayenne           | 811           |          | 01/01/1900                | 31/12/9999              |
| d'origine péruvienne             | 810           |          | 01/01/1900                | 31/12/9999              |
| d'origine philippines            | 835           |          | 01/01/1900                | 31/12/9999              |
| d'origine polonaise              | 766           |          | 01/01/1900                | 31/12/9999              |
| d'origine portugaise             | 767           |          | 01/01/1900                | 31/12/9999              |
| d'origine roumaine               | 768           |          | 01/01/1900                | 31/12/9999              |
| d'origine russe                  | 769           |          | 01/01/1900                | 31/12/9999              |
| d'origine rwandaise              | 775           |          | 01/01/1900                | 31/12/9999              |
| d'origine salvadorienne          | 820           |          | 01/01/1900                | 31/12/9999              |
| d'origine saoudienne             | 817           |          | 01/01/1900                | 31/12/9999              |
| d'origine sénégalaise            | 856           |          | 01/01/1900                | 31/12/9999              |
| d'origine serbe                  | 770           |          | 31/12/1992                | 31/12/9999              |
| d'origine Slovène                | 860           |          | 01/01/1900                | 31/12/9999              |
| d'origine somalienne             | 821           |          | 01/01/1900                | 31/12/9999              |
| d'origine soudanaise             | 824           |          | 01/01/1900                | 31/12/9999              |
| d'origine srilankaise            | 839           |          | 01/01/1900                | 31/12/9999              |
| d'origine syrienne               | 788           |          | 01/01/1900                | 31/12/9999              |
| d'origine tanzanienne            | 812           |          | 01/01/1900                | 31/12/9999              |
| d'origine tchadienne             | 823           |          | 01/01/1900                | 31/12/9999              |
| d'origine tchèque                | 771           |          | 01/01/1900                | 31/12/9999              |
| d'origine thaïlandaise           | 834           |          | 01/01/1900                | 31/12/9999              |
| d'origine tibétaine              | 842           |          | 01/01/1900                | 31/12/9999              |
| d'origine togolaise              | 847           |          | 01/01/1900                | 31/12/9999              |
| d'origine tunisienne             | 745           |          | 01/01/1900                | 31/12/9999              |
| d'origine turque                 | 789           |          | 01/01/1900                | 31/12/9999              |
| d'origine ukrainienne            | 772           |          | 01/01/1900                | 31/12/9999              |
| d'origine uruguayenne            | 746           |          | 01/01/1900                | 31/12/9999              |
| d'origine U.R.S.S.               | 773           |          | 01/01/1900                | 27/12/1991              |
| d'origine vietnamienne           | 778           |          | 01/01/1900                | 31/12/9999              |
| d'origine ville libre de Dantzig | 756           |          | 01/01/1900                | 31/12/1992              |
| d'origine yéménite               | 790           |          | 01/01/1900                | 31/12/9999              |
| d'origine yougoslave             | 774           |          | 01/01/1900                | 24/05/1995              |

| Pays                                  | Code Pays INS | ISO Code  | Date de début de validité | Date de fin de validité |
|---------------------------------------|---------------|-----------|---------------------------|-------------------------|
| d'origine zairoise                    | 779           |           | 01/01/1900                | 31/12/9999              |
| Danemark                              | 108           | DK        | 01/01/1900                | 31/12/9999              |
| Dominicaine (Rép.)                    | 420           | DO        | 01/01/1900                | 31/12/9999              |
| Dominique (République)                | 427           | DM        | 01/01/1900                | 31/12/9999              |
| El Salvador                           | 421           | SV        | 01/01/1900                | 31/12/9999              |
| Emirats arabes unis                   | 260           | AE        | 01/01/1900                | 31/12/9999              |
| En mer                                | 995           |           | 01/01/1900                | 31/12/9999              |
| Equateur                              | 516           | EC        | 01/01/1900                | 31/12/9999              |
| Erythrée                              | 349           | ER        | 24/05/1993                | 31/12/9999              |
| Espagne                               | 109           | ES        | 01/01/1900                | 31/12/9999              |
| Estonie                               | 136           | EE        | 01/01/1900                | 31/12/9999              |
| Etats-Unis d'Amérique                 | 402           | US        | 01/01/1900                | 31/12/9999              |
| Ethiopie                              | 311           | ET        | 01/01/1900                | 31/12/9999              |
| Fernando Poo                          | 392           |           | 01/01/1900                | 15/12/1963              |
| Fidji                                 | 617           | FJ        | 01/01/1900                | 31/12/9999              |
| Finlande                              | 110           | FI        | 01/01/1900                | 31/12/9999              |
| France                                | 111           | FR        | 01/01/1900                | 31/12/9999              |
| Gabon                                 | 312           | GA        | 01/01/1900                | 31/12/9999              |
| Gambie                                | 313           | GM        | 01/01/1900                | 31/12/9999              |
| Géorgie (Rép.)                        | 253           | GE        | 23/03/1992                | 31/12/9999              |
| Ghana                                 | 314           | GH        | 01/01/1900                | 31/12/9999              |
| Gibraltar                             | 180           | GI        | 01/01/1900                | 31/12/9999              |
| Grande-Bretagne                       | 112           | GB        | 01/01/1900                | 31/12/9999              |
| Grèce                                 | 114           | GR        | 01/01/1900                | 31/12/9999              |
| Grenade                               | 426           | GD        | 01/01/1900                | 31/12/9999              |
| Guam                                  | 681           | GU        | 01/01/1900                | 31/12/9999              |
| Guatémala                             | 413           | GT        | 01/01/1900                | 31/12/9999              |
| Guinée                                | 315           | GN        | 01/01/1900                | 31/12/9999              |
| Guinée-Bissau                         | 338           | GW        | 10/09/1974                | 31/12/9999              |
| Guinée équatoriale                    | 337           | GQ        | 01/01/1900                | 31/12/9999              |
| Guinée portugaise                     | 391           |           | 01/01/1900                | 10/09/1974              |
| Guyane                                | 521           | GY        | 01/01/1900                | 31/12/9999              |
| Guyane Française                      | 581           | GF        | 01/01/1900                | 31/12/9999              |
| Guyane hollandaise                    | 583           |           | 01/01/1900                | 25/11/1975              |
| Haïti                                 | 419           | HT        | 01/01/1900                | 31/12/9999              |
| Haute-Volta                           | 316           |           | 01/01/1900                | 29/11/1984              |
| Hawaï                                 | 682           |           | 01/01/1900                | 31/12/9999              |
| Honduras                              | 414           | HN        | 01/01/1900                | 31/12/9999              |
| Honduras britannique                  | 582           |           | 01/01/1900                | 21/09/1981              |
| Hong-Kong                             | 234           | HK        | 01/01/1900                | 31/12/9999              |
| Hong Kong (R.U.)                      | 280           |           | 01/01/1900                | 31/12/9999              |
| Hongrie (République)                  | 138           |           | 23/10/1989                | 31/12/1992              |
| Hongrie (Rép.)                        | 115           | HU        | 01/01/1900                | 31/12/9999              |
| Ile de Dominica                       | 480           |           | 01/01/1900                | 31/12/9999              |
| Ile de Santhomé                       | 393           |           | 01/01/1900                | 31/12/9999              |
| Iles Canaries (E.)                    | 398           |           | 01/01/1900                | 31/12/9999              |
| Iles du Cap Vert                      | 385           | CV        | 01/01/1900                | 05/07/1975              |
| Iles Falkland                         | 580           | FK        | 01/01/1900                | 31/12/9999              |
| <b>Iles Marshall (République des)</b> | <b>603</b>    | <b>MH</b> | <b>21/10/1986</b>         | <b>31/12/9999</b>       |
| Iles Salomon                          | 623           | SB        | 01/01/1900                | 31/12/9999              |
| Iles Turks et Caicos                  | 488           | TC        | 01/01/1900                | 31/12/9999              |
| Iles Vierges                          | 486           |           | 01/01/1900                | 31/12/9999              |
| Iles vierges des Etats-Unis           | 486           |           | 01/01/1900                | 31/12/2007              |
| Inconnu                               | 999           |           | 01/01/1900                | 31/12/9999              |
| Inde                                  | 207           | IN        | 01/01/1900                | 31/12/9999              |
| Indéterminé                           | 711           |           | 01/01/1900                | 31/12/9999              |
| Indonésie                             | 208           | ID        | 01/01/1900                | 31/12/9999              |
| Irak                                  | 254           | IQ        | 01/01/1900                | 31/12/9999              |
| Iran                                  | 255           | IR        | 01/01/1900                | 31/12/9999              |
| Irlande Eire                          | 116           | IE        | 01/01/1900                | 31/12/9999              |
| Islande                               | 117           | IS        | 01/01/1900                | 31/12/9999              |
| Israël                                | 256           | IL        | 01/01/1900                | 31/12/9999              |
| Italie                                | 128           | IT        | 01/01/1900                | 31/12/9999              |
| Jamaïque                              | 415           | JM        | 01/01/1900                | 31/12/9999              |
| Japon                                 | 209           | JP        | 01/01/1900                | 31/12/9999              |
| Jordanie                              | 257           | JO        | 01/01/1900                | 31/12/9999              |

| Pays                               | Code Pays INS | ISO Code | Date de début de validité | Date de fin de validité |
|------------------------------------|---------------|----------|---------------------------|-------------------------|
| Kazakhstan (Rép.)                  | 225           | KZ       | 31/12/1991                | 31/12/9999              |
| Kenya                              | 336           | KE       | 01/01/1900                | 31/12/9999              |
| Kirghizie (Rep.)                   | 226           | KG       | 20/01/1992                | 31/12/9999              |
| Kiribati                           | 622           | KI       | 17/07/1979                | 31/12/9999              |
| Kitts and Nevis (R.U.)             | 494           |          | 01/01/1900                | 19/09/1983              |
| <b>Kosovo</b>                      | <b>153</b>    |          | <b>24/02/2008</b>         | <b>31/12/9999</b>       |
| Koweït Principauté de              | 264           | KW       | 01/01/1900                | 31/12/9999              |
| La Guadeloupe (F.)                 | 496           | GP       | 01/01/1900                | 31/12/9999              |
| La Martinique (F.)                 | 497           | MQ       | 01/01/1900                | 31/12/9999              |
| Laos                               | 210           | LA       | 01/01/1900                | 31/12/9999              |
| Le Groenland (D.K.)                | 498           | GL       | 01/01/1900                | 31/12/9999              |
| Lesotho                            | 301           | LS       | 01/01/1900                | 31/12/9999              |
| Lettonie                           | 135           | LV       | 01/01/1900                | 31/12/9999              |
| Liban                              | 258           | LB       | 01/01/1900                | 31/12/9999              |
| Libéria                            | 318           | LR       | 01/01/1900                | 31/12/9999              |
| Libye                              | 353           | LY       | 01/01/1900                | 31/12/9999              |
| Liechtenstein                      | 118           | LI       | 01/01/1900                | 31/12/9999              |
| Lituanie                           | 137           | LT       | 01/01/1900                | 31/12/9999              |
| Luxembourg (Grand-Duché)           | 113           | LU       | 01/01/1900                | 31/12/9999              |
| Macao                              | 281           | MO       | 01/01/1900                | 31/12/9999              |
| Macédoine (Ex-Rép. yougoslave de)  | 148           | MK       | 09/04/1993                | 31/12/9999              |
| Madère (P.)                        | 399           |          | 01/01/1900                | 31/12/9999              |
| Malaisie                           | 212           | MY       | 01/01/1900                | 31/12/9999              |
| Malawi                             | 358           | MW       | 01/01/1900                | 31/12/9999              |
| Maldives                           | 222           | MV       | 01/01/1900                | 31/12/9999              |
| Mali                               | 319           | ML       | 01/01/1900                | 31/12/9999              |
| Malte                              | 119           | MT       | 01/01/1900                | 31/12/9999              |
| Maroc                              | 354           | MA       | 01/01/1900                | 31/12/9999              |
| Maurice Ile                        | 317           | MU       | 01/01/1900                | 31/12/9999              |
| Mauritanie Rép. Islamique de       | 355           | MR       | 01/01/1900                | 31/12/9999              |
| Mexique                            | 416           | MX       | 01/01/1900                | 31/12/9999              |
| Micronesia                         | 602           | FM       | 03/11/1986                | 31/12/9999              |
| Moldavie (Rép.)                    | 144           | MD       | 31/12/1991                | 31/12/9999              |
| Monaco (Principauté)               | 120           | MC       | 01/01/1900                | 31/12/9999              |
| Mongolie (Rép. pop. de)            | 221           | MN       | 01/01/1900                | 31/12/9999              |
| Monténégro                         | 151           | ME       | 23/06/2006                | 31/12/9999              |
| Montserrat (R.U.)                  | 493           | MS       | 01/01/1900                | 31/12/9999              |
| Mozambique                         | 340           | MZ       | 25/06/1975                | 31/12/9999              |
| Mozambique                         | 383           | MZ       | 01/01/1900                | 25/06/1975              |
| Myanmar (Union de)                 | 201           | MM       | 01/01/1900                | 31/12/9999              |
| Namibie                            | 384           | NA       | 01/01/1900                | 31/12/9999              |
| Nauru                              | 615           | NR       | 01/01/1900                | 31/12/9999              |
| Népal                              | 213           | NP       | 01/01/1900                | 31/12/9999              |
| Ngwane (Royaume du Swaziland)      | 331           | SZ       | 01/01/1900                | 31/12/9999              |
| Nicaragua                          | 417           | NI       | 01/01/1900                | 31/12/9999              |
| Niger                              | 321           | NE       | 01/01/1900                | 31/12/9999              |
| Nigéria (Rép. Féder.)              | 322           | NG       | 01/01/1900                | 31/12/9999              |
| Niue                               | 604           | NU       | 19/10/1974                | 31/12/9999              |
| Niue-ile (N-Z.)                    | 685           | NU       | 01/01/1900                | 19/10/1974              |
| Norvège                            | 121           | NO       | 01/01/1900                | 31/12/9999              |
| Nouvelle-Calédonie                 | 683           | NC       | 01/01/1900                | 31/12/9999              |
| Nouvelle-Zélande                   | 613           | NZ       | 01/01/1900                | 31/12/9999              |
| Nouvelles-Hébrides                 | 618           |          | 01/01/1900                | 30/07/1980              |
| ONU indéterminé                    | 741           |          | 01/01/1900                | 31/12/9999              |
| originaire de Guinée-Bissau        | 869           |          | 01/01/1900                | 31/12/9999              |
| originaire de Myanmar              | 870           |          | 01/01/1900                | 31/12/9999              |
| originaire des Emirats Arabes Unis | 865           |          | 01/01/1900                | 31/12/9999              |
| OTAN                               | 721           |          | 01/01/1900                | 31/12/9999              |
| Ouganda                            | 323           | UG       | 01/01/1900                | 31/12/9999              |
| Ouzbékistan (Rép.)                 | 227           | UZ       | 31/12/1991                | 31/12/9999              |
| Pacifique Iles du                  | 620           |          | 01/01/1900                | 31/12/9999              |
| Pakistan                           | 259           | PK       | 01/01/1900                | 31/12/9999              |

| Pays                                | Code Pays INS | ISO Code | Date de début de validité | Date de fin de validité |
|-------------------------------------|---------------|----------|---------------------------|-------------------------|
| Palau                               | 679           | PW       | 01/09/1994                | 31/12/9999              |
| Palestine                           | 271           | PS       | 04/01/2001                | 31/12/9999              |
| Palestine                           | 283           |          | 01/01/1900                | 03/01/2001              |
| Panama                              | 418           | PA       | 01/01/1900                | 31/12/9999              |
| Papouasie-Nouvelle-Guinée           | 619           | PG       | 01/01/1900                | 31/12/9999              |
| Paraguay                            | 517           | PY       | 01/01/1900                | 31/12/9999              |
| pas encore définitivement établie   | 901           |          | 01/01/1900                | 31/12/9999              |
| Pays-Bas                            | 129           | NL       | 01/01/1900                | 31/12/9999              |
| Pérou                               | 518           | PE       | 01/01/1900                | 31/12/9999              |
| Philippines                         | 214           | PH       | 01/01/1900                | 31/12/9999              |
| Pitcairn (terr. dép. du R.U.)       | 692           | PN       | 01/01/1900                | 31/12/9999              |
| Pologne (République)                | 139           |          | 29/12/1989                | 31/12/1992              |
| Pologne (Rép.)                      | 122           | PL       | 01/01/1900                | 31/12/9999              |
| Polynésie                           | 684           | PF       | 01/01/1900                | 31/12/9999              |
| Porto-Rico (Ile de)                 | 487           | PR       | 01/01/1900                | 31/12/9999              |
| Portugal                            | 123           | PT       | 01/01/1900                | 31/12/9999              |
| Qatar                               | 267           | QA       | 01/01/1900                | 31/12/9999              |
| Rayé pour l'étranger                | 992           |          | 01/01/1900                | 31/12/9999              |
| Réfugié                             | 700           |          | 01/01/1900                | 31/12/9999              |
| Réfugié ONU                         | 730           |          | 01/01/1900                | 31/12/9999              |
| République Centrafricaine           | 305           | CF       | 01/01/1900                | 31/12/9999              |
| République de Djibouti              | 345           | DJ       | 27/06/1977                | 31/12/9999              |
| République de Sainte Lucie          | 428           | LC       | 01/01/1900                | 31/12/9999              |
| République Slovaque                 | 141           | SK       | 01/01/1993                | 31/12/9999              |
| République socialiste du Vietnam    | 220           | VN       | 01/01/1900                | 31/12/9999              |
| République Tchèque                  | 140           | CZ       | 01/01/1993                | 31/12/9999              |
| Rép. Arabe d'Egypte                 | 352           | EG       | 01/01/1900                | 31/12/9999              |
| Rép. démocr. de Madagascar          | 324           | MG       | 01/01/1900                | 31/12/9999              |
| Rép. Khmer du Cambodge              | 202           |          | 01/01/1900                | 01/01/2000              |
| Réunion                             | 387           | RE       | 01/01/1900                | 31/12/9999              |
| Rhodésie                            | 326           |          | 01/01/1900                | 18/04/1980              |
| Roumanie                            | 124           | RO       | 01/01/1900                | 31/12/9999              |
| Ruanda                              | 360           |          | 01/01/1900                | 01/07/1962              |
| Russie (Fédération de)              | 145           | RU       | 27/12/1991                | 31/12/9999              |
| Rwanda (Rép.)                       | 327           | RW       | 01/07/1962                | 31/12/9999              |
| Sahara                              | 388           | EH       | 01/01/1900                | 31/12/9999              |
| Saint-Marin                         | 125           | SM       | 01/01/1900                | 31/12/9999              |
| Saint-Pierre et Miquelon (F.)       | 495           | PM       | 01/01/1900                | 31/12/9999              |
| Saint-Siège                         | 133           | VA       | 01/01/1900                | 31/12/9999              |
| Saint-Vincent                       | 429           | VC       | 01/01/1900                | 31/12/9999              |
| Sainte-Hélène (Ile)                 | 389           | SH       | 01/01/1900                | 31/12/9999              |
| Samoa américaines                   | 690           | AS       | 01/01/1900                | 31/12/9999              |
| Samoa occidentales                  | 614           | WS       | 01/01/1900                | 01/01/1962              |
| Sao Tomé et Principe (Rép. dém. de) | 346           | ST       | 01/01/1900                | 31/12/9999              |
| Sénégal                             | 320           | SN       | 01/01/1900                | 31/12/9999              |
| Sénégalie                           | 348           |          | 01/01/1900                | 31/12/9999              |
| Serbie                              | 152           | RS       | 23/06/2006                | 31/12/9999              |
| Seychelles (Iles)                   | 342           | SC       | 29/06/1976                | 31/12/9999              |
| Seychelles (Iles)                   | 390           | SC       | 01/01/1900                | 29/06/1976              |
| SHAPE                               | 720           |          | 01/01/1900                | 31/12/9999              |
| Sierra Leone                        | 328           | SL       | 01/01/1900                | 31/12/9999              |
| Singapour                           | 205           | SG       | 01/01/1900                | 31/12/9999              |
| Slovénie (Rép. de)                  | 147           | SI       | 15/01/1992                | 31/12/9999              |
| Somalie (Rép.)                      | 329           | SO       | 01/01/1900                | 31/12/9999              |
| Soudan                              | 356           | SD       | 01/01/1900                | 31/12/9999              |
| Sri Lanka                           | 203           | LK       | 01/01/1900                | 31/12/9999              |
| St. Kitts et Nevis                  | 431           | KN       | 19/09/1983                | 31/12/9999              |
| Suède                               | 126           | SE       | 01/01/1900                | 31/12/9999              |
| Suisse                              | 127           | CH       | 01/01/1900                | 31/12/9999              |
| Sultanat d'Oman                     | 266           | OM       | 01/01/1900                | 31/12/9999              |
| Surinam                             | 522           | SR       | 25/11/1975                | 31/12/9999              |
| Swaziland                           | 347           | SZ       | 01/01/1900                | 31/12/9999              |



| Pays                                  | Code Pays INS | ISO Code | Date de début de validité | Date de fin de validité |
|---------------------------------------|---------------|----------|---------------------------|-------------------------|
| Swaziland                             | 395           | SZ       | 01/01/1900                | 31/12/9999              |
| Syrie Rép. Arabe Syrienne             | 261           | SY       | 01/01/1900                | 31/12/9999              |
| Tadjikistan (Rép.)                    | 228           | TJ       | 10/01/1992                | 31/12/9999              |
| Tahiti                                | 688           |          | 01/01/1900                | 31/12/9999              |
| Tanzanie (Rép. Unie de)               | 332           | TZ       | 01/01/1900                | 31/12/9999              |
| Tchad                                 | 333           | TD       | 01/01/1900                | 31/12/9999              |
| Tchécoslovaquie                       | 130           |          | 01/01/1900                | 31/12/1992              |
| Tchécoslovaquie                       | 171           |          | 01/01/1900                | 31/12/1992              |
| Territ sous tutelle américaine        | 691           |          | 01/01/1900                | 31/08/1994              |
| Territ. dép. de l'Australie           | 693           |          | 01/01/1900                | 31/12/9999              |
| Territ. dép. de la Nelle Zélande      | 694           |          | 01/01/1900                | 31/12/9999              |
| Thaïlande                             | 235           | TH       | 01/01/1900                | 31/12/9999              |
| Timor                                 | 282           |          | 01/01/1900                | 31/12/9999              |
| Timor-Leste (République démocratique) | 215           |          | 01/01/1900                | 31/12/9999              |
| Togo                                  | 334           | TG       | 01/01/1900                | 31/12/9999              |
| Tokelau (N-Z.)                        | 686           | TK       | 01/01/1900                | 31/12/9999              |
| Tonga                                 | 616           | TO       | 01/01/1900                | 31/12/9999              |
| Transkei                              | 396           |          | 01/01/1900                | 31/12/9999              |
| Trinidad et Tobago                    | 422           | TT       | 01/01/1900                | 31/12/9999              |
| Tunisie                               | 357           | TN       | 01/01/1900                | 31/12/9999              |
| Turkménistan (Rép.)                   | 229           | TM       | 31/12/1991                | 31/12/9999              |
| Turquie                               | 262           | TR       | 01/01/1900                | 31/12/9999              |
| Tuvalu                                | 621           | TV       | 01/01/1900                | 31/12/9999              |
| Ukraine (Rép.)                        | 143           | UA       | 31/12/1991                | 31/12/9999              |
| Union d. Rép. Soc. Soviét             | 172           |          | 01/01/1900                | 27/12/1991              |
| Union d. Rép. Soc. Soviét.            | 131           |          | 01/01/1900                | 31/12/1992              |
| Uruguay                               | 519           | UY       | 01/01/1900                | 31/12/9999              |
| Urundi                                | 361           |          | 01/01/1900                | 01/07/1962              |
| Vanuatu                               | 624           | VU       | 30/07/1980                | 31/12/9999              |
| Vénézuéla                             | 520           | VE       | 01/01/1900                | 31/12/9999              |
| Vietnam du Sud                        | 217           |          | 01/01/1900                | 31/12/1992              |
| Vietnam du Sud                        | 279           |          | 01/01/1900                | 02/07/1976              |
| Wallis et Futuna (F.)                 | 689           | WF       | 01/01/1900                | 31/12/9999              |
| Yemen (Rép. arabe)                    | 263           |          | 01/01/1900                | 21/05/1990              |
| Yemen (Rép. démocrat. popul.)         | 265           |          | 01/01/1900                | 21/05/1990              |
| Yemen (Rép. du)                       | 270           | YE       | 22/05/1990                | 31/12/9999              |
| Yougoslavie                           | 169           | YU       | 01/01/1900                | 24/05/1995              |
| Yougoslavie (Serbie-Monténégro)       | 132           | CS       | 24/05/1995                | 23/06/2006              |
| Zaïre (République du)                 | 364           |          | 01/12/1971                | 16/05/1997              |
| Zambie                                | 335           | ZM       | 01/01/1900                | 31/12/9999              |
| Zimbabwe                              | 344           | ZW       | 18/04/1980                | 31/12/9999              |

**BEWARE - Annexe numéro 11: Identification du formulaire**  
**Version: 2009/1**

---

**Date de publication:**  
26/02/2009

**Contenu de l'annexe:** 



AN2007-2-FR11.pdf



AN2007-2-FR11.doc



AN2007-2-FR11.xls



AN2007-2-FR11.txt



AN2007-2-FR11.xml

**Information intermédiaire:**

| Code          | Libellé   | Date de début de validité | Date de fin de validité |
|---------------|---|---------------------------|-------------------------|
| AADD501       | Demande enrichie d'une déclaration  | 01/01/1900                | 01/01/9999              |
| ACRF001       | Accusé de réception   | 01/01/1900                | 01/01/9999              |
| AOAT001       | Accidents de Travail scénario 1 - déclaration d'un accident de travail  | 01/01/1900                | 01/01/9999              |
| AOAT002       | Accidents de Travail scénario 2 - rapport mensuel   | 01/01/1900                | 01/01/9999              |
| AOAT003       | Accidents de Travail scénario 3 - déclaration d'une reprise de travail  | 01/01/1900                | 01/01/9999              |
| <b>BEWARE</b> | <b>Notification reprenant les informations comptables relatives aux modifications de la déclaration multifonctionnelle d'un employeur immatriculé à l'ONSS et, le cas échéant, les données relatives à l'avis rectificatif de cotisations qui en a résulté.</b> | <b>01/01/1900</b>         | <b>01/01/9999</b>       |
| BZMP001       | Maladies professionnelles scénario 1 - demande mandatée - écartement d'une travailleuse enceinte - secteur privé  | 01/01/1900                | 01/01/9999              |
| DMFA          | Déclaration multifonctionnelle trimestrielle concernant un employeur immatriculé à l'ONSS   | 01/01/1900                | 01/01/9999              |
| DMFADB        | Réponse à une demande de consultation de la dernière situation d'une déclaration multifonctionnelle   | 01/01/1900                | 01/01/9999              |
| DMFANOT       | Notification de modification relative à une déclaration multifonctionnelle  | 01/01/1900                | 01/01/9999              |
| DMFAPID       | Données d'identification dans la DB DmfA d'une déclaration DmfA originale   | 01/01/1900                | 01/01/9999              |
| DMFAPPL       | Déclaration multifonctionnelle trimestrielle concernant un employeur immatriculé à l'ONSSAPL  | 01/01/1900                | 01/01/9999              |
| DMFAREQ       | Demande de consultation de la dernière situation d'une déclaration multifonctionnelle   | 01/01/1900                | 01/01/9999              |
| DMFAUPD       | Déclaration de modification relative à une déclaration multifonctionnelle concernant un employeur immatriculé à l'ONSS  | 01/01/1900                | 01/01/9999              |
| IDFLUX        | Informations d'identification à destination de l'employeur  | 01/01/1900                | 01/01/9999              |
| NOTI001       | Notification en réponse à une déclaration   | 01/01/1900                | 01/01/9999              |
| PPLCAL        | Notification de calcul DMFAPPL  | 01/01/1900                | 01/01/9999              |
| PPLUPD        | Déclaration de modification relative à une déclaration multifonctionnelle concernant un employeur immatriculé à l'ONSSAPL   | 01/01/1900                | 01/01/9999              |
| RORE001       | Règles de routage - communication des secrétariats sociaux et Full Service Center à la sécurité sociale, concernant la gestion des destinataires (et canaux) de messages.   | 01/01/1900                | 01/01/9999              |
| TWCT001       | Communication de chômage temporaire par l'employeur   | 01/01/1900                | 01/01/9999              |
| WECH001       | Chômage scénario 1 - Déclaration de fin de contrat de travail ou de prépension à temps plein / Preuve de travail  | 01/01/1900                | 01/01/9999              |
| WECH002       | Chômage scénario 2 - Déclaration constat du droit au chômage temporaire   | 01/01/1900                | 01/01/9999              |
| WECH003       | Chômage scénario 3 - Déclaration de début de travail à temps partiel avec maintien des droits   | 01/01/1900                | 01/01/9999              |
| WECH004       | Chômage scénario 4 - Déclaration de prépension à mi-temps   | 01/01/1900                | 01/01/9999              |
| WECH005       | Chômage scénario 5 - Déclaration mensuelle d'heures de chômage temporaire   | 01/01/1900                | 01/01/9999              |

| Code    | Libellé  | Date de début de validité | Date de fin de validité |
|---------|--|---------------------------|-------------------------|
| WECH006 | Chômage scénario 6 - Déclaration mensuelle de travail à temps partiel pour le calcul de l'allocation de garantie de revenus  | 01/01/1900                | 01/01/9999              |
| WECH007 | Chômage scénario 7 - Déclaration mensuelle de travail en tant que travailleur occupé dans un atelier protégé   | 01/01/1900                | 01/01/9999              |
| WECH008 | Chômage scénario 8 - Déclaration mensuelle de travail dans le cadre d'un programme d'activation  | 01/01/1900                | 01/01/9999              |
| WECH009 | Chômage scénario 9 - Déclaration pour l'octroi du droit aux vacances jeunes ou seniors   | 01/01/1900                | 01/01/9999              |
| WECH010 | Chômage scénario 10 - Déclaration mensuelle d'heures de vacances jeunes ou seniors   | 01/01/1900                | 01/01/9999              |
| ZIMA001 | Indemnités Scénario 1 - Déclaration en cas d'incapacité de travail, de repos de maternité, d'écartement complet du travail en tant que mesure de protection de la maternité, d'écartement partiel du travail en tant que mesure de protection de la maternité, de congé de paternité (art. 39, al. 6 loi du 16.3.1971 sur le travail), de congé de paternité (art. 30, § 2 loi du 3 juillet 1978 relative aux contrats de travail) et de congé d'adoption.             | 01/01/1900                | 01/01/9999              |
| ZIMA002 | Indemnités scénario 2 - Déclaration mensuelle en cas de reprise d'un travail adapté dans le courant d'une période d'incapacité de travail, d'exercice d'un travail adapté dans le cadre d'une mesure de protection de la maternité et de poursuite d'une activité chez un des deux employeurs, lorsque la travailleuse est titulaire de deux emplois salariés auprès d'employeurs différents et n'est écartée du travail que du chef de l'une de ces deux occupations. | 01/01/1900                | 01/01/9999              |
| ZIMA003 | Indemnités scénario 3 - Attestation en vue de l'indemnisation des pauses d'allaitement   | 01/01/1900                | 01/01/9999              |
| ZIMA005 | Indemnités scénario 5 - Déclaration annuelle de vacances   | 01/01/1900                | 01/01/9999              |
| ZIMA006 | Indemnités scénario 6 - Déclaration de reprise du travail  | 01/01/1900                | 01/01/9999              |

BEWARE - Annexe numéro 23: Liste des codes postaux et communes en 30 positions  
Version: 2009/1

---

**Date de publication:**

26/02/2009

*L'annexe est modifiée: Vous trouverez le détail des modifications -en gras- dans les documents Word et PDF*

**Contenu de l'annexe:** 



AN2009-1-FR23.pdf



AN2009-1-FR23.doc



AN2009-1-FR23.xls



AN2009-1-FR23.txt



AN2009-1-FR23.xml

**Information intermédiaire:**

| Code Postal | Commune                        | Date de début de validité | Date de fin de validité |
|-------------|--------------------------------|---------------------------|-------------------------|
| 1000        | Bruxelles                      | 01/01/1900                | 31/12/9999              |
| 1005        | Ass. Ré. Com. Communaut. Comm. | 01/01/1900                | 31/12/9999              |
| 1005        | Cons. Rég. de Brux.-Capitale   | 01/01/1900                | 31/12/9999              |
| 1006        | Raad Vl. Gemeenschapscommissie | 01/01/1900                | 31/12/9999              |
| 1007        | Ass. de la Com. Communaut. Fr. | 01/01/1900                | 31/12/9999              |
| 1008        | Chambre des Représentants      | 01/01/1900                | 31/12/9999              |
| 1009        | Bruxelles Senat de Belgique    | 01/01/1900                | 31/12/9999              |
| 1010        | Cité Administrative de l'Etat  | 01/01/1900                | 31/12/9999              |
| 1011        | Vlaamse Raad -Vlaams Parlement | 01/01/1900                | 31/12/9999              |
| 1012        | Parlement de la Communauté fr. | 01/01/1900                | 31/12/9999              |
| <b>1020</b> | <b>Bruxelles</b>               | <b>01/01/1900</b>         | <b>31/12/9999</b>       |
| 1020        | Laeken                         | 01/01/1900                | 31/12/9999              |
| <b>1030</b> | <b>Bruxelles</b>               | <b>01/01/1900</b>         | <b>31/12/9999</b>       |
| 1030        | Schaerbeek                     | 01/01/1900                | 31/12/9999              |
| 1031        | Organisations Soc. Chrétiennes | 01/01/1900                | 31/12/9999              |
| 1033        | Bruxelles RTL TVI              | 01/01/1900                | 31/12/9999              |
| 1035        | Minis Rég. de Brux.-Capitale   | 01/01/1900                | 31/12/9999              |
| <b>1040</b> | <b>Bruxelles</b>               | <b>01/01/1900</b>         | <b>31/12/9999</b>       |
| 1040        | Etterbeek                      | 01/01/1900                | 31/12/9999              |
| 1041        | International Press Center     | 01/01/1900                | 31/12/9999              |
| 1043        | Bruxelles VRT                  | 01/01/1900                | 31/12/9999              |
| 1044        | Bruxelles RTBF                 | 01/01/1900                | 31/12/9999              |
| 1045        | DIV (uniquement form. roses)   | 01/01/1900                | 31/12/9999              |
| 1047        | Bruxelles Parlement Européen   | 01/01/1900                | 31/12/9999              |
| 1048        | Union Européenne - Conseil     | 01/01/1900                | 31/12/9999              |
| 1049        | Union Européenne - Commission  | 01/01/1900                | 31/12/9999              |
| <b>1050</b> | <b>Bruxelles</b>               | <b>01/01/1900</b>         | <b>31/12/9999</b>       |
| 1050        | Ixelles                        | 01/01/1900                | 31/12/9999              |
| <b>1060</b> | <b>Bruxelles</b>               | <b>01/01/1900</b>         | <b>31/12/9999</b>       |
| 1060        | Saint-Gilles                   | 01/01/1900                | 31/12/9999              |
| 1070        | Anderlecht                     | 01/01/1900                | 31/12/9999              |
| <b>1070</b> | <b>Bruxelles</b>               | <b>01/01/1900</b>         | <b>31/12/9999</b>       |
| <b>1080</b> | <b>Bruxelles</b>               | <b>01/01/1900</b>         | <b>31/12/9999</b>       |
| 1080        | Molenbeek-Saint-Jean           | 01/01/1900                | 31/12/9999              |
| <b>1081</b> | <b>Bruxelles</b>               | <b>01/01/1900</b>         | <b>31/12/9999</b>       |
| 1081        | Koekelberg                     | 01/01/1900                | 31/12/9999              |
| 1082        | Berchem-Sainte-Agathe          | 01/01/1900                | 31/12/9999              |
| <b>1082</b> | <b>Bruxelles</b>               | <b>01/01/1900</b>         | <b>31/12/9999</b>       |
| <b>1083</b> | <b>Bruxelles</b>               | <b>01/01/1900</b>         | <b>31/12/9999</b>       |
| 1083        | Ganshoren                      | 01/01/1900                | 31/12/9999              |
| <b>1090</b> | <b>Bruxelles</b>               | <b>01/01/1900</b>         | <b>31/12/9999</b>       |
| 1090        | Jette                          | 01/01/1900                | 31/12/9999              |
| 1100        | Bruxelles Postcheque           | 01/01/1900                | 31/12/9999              |
| 1105        | Bruxelles SOC                  | 01/01/1900                | 31/12/9999              |
| 1110        | Bruxelles OTAN - NATO          | 01/01/1900                | 31/12/9999              |
| <b>1120</b> | <b>Bruxelles</b>               | <b>01/01/1900</b>         | <b>31/12/9999</b>       |
| 1120        | Neder-over-Heembeek (Bru.)     | 01/01/1900                | 31/12/9999              |
| <b>1130</b> | <b>Bruxelles</b>               | <b>01/01/1900</b>         | <b>31/12/9999</b>       |
| 1130        | Haeren (Bru.)                  | 01/01/1900                | 31/12/9999              |
| <b>1140</b> | <b>Bruxelles</b>               | <b>01/01/1900</b>         | <b>31/12/9999</b>       |
| 1140        | Evere                          | 01/01/1900                | 31/12/9999              |
| <b>1150</b> | <b>Bruxelles</b>               | <b>01/01/1900</b>         | <b>31/12/9999</b>       |
| 1150        | Woluwe-Saint-Pierre            | 01/01/1900                | 31/12/9999              |
| 1160        | Auderghem                      | 01/01/1900                | 31/12/9999              |
| <b>1160</b> | <b>Bruxelles</b>               | <b>01/01/1900</b>         | <b>31/12/9999</b>       |
| <b>1170</b> | <b>Bruxelles</b>               | <b>01/01/1900</b>         | <b>31/12/9999</b>       |
| 1170        | Watermael-Boitsfort            | 01/01/1900                | 31/12/9999              |
| <b>1180</b> | <b>Bruxelles</b>               | <b>01/01/1900</b>         | <b>31/12/9999</b>       |
| 1180        | Uccle                          | 01/01/1900                | 31/12/9999              |
| <b>1190</b> | <b>Bruxelles</b>               | <b>01/01/1900</b>         | <b>31/12/9999</b>       |

| Code Postal | Commune                       | Date de début de validité | Date de fin de validité |
|-------------|-------------------------------|---------------------------|-------------------------|
| 1190        | Forest                        | 01/01/1900                | 31/12/9999              |
| <b>1200</b> | <b>Bruxelles</b>              | <b>01/01/1900</b>         | <b>31/12/9999</b>       |
| 1200        | Woluwe-Saint-Lambert          | 01/01/1900                | 31/12/9999              |
| 1201        | Bruxelles RTL-TVI             | 01/01/1900                | 31/12/9999              |
| <b>1210</b> | <b>Bruxelles</b>              | <b>01/01/1900</b>         | <b>31/12/9999</b>       |
| 1210        | Saint-Josse-ten-Noode         | 01/01/1900                | 31/12/9999              |
| 1212        | SPF Mobilité                  | 01/01/1900                | 31/12/9999              |
| 1300        | Limal                         | 01/01/1900                | 31/12/9999              |
| 1300        | Wavre                         | 01/01/1900                | 31/12/9999              |
| 1301        | Bierges                       | 01/01/1900                | 31/12/9999              |
| 1310        | La Hulpe                      | 01/01/1900                | 31/12/9999              |
| 1315        | Glimes                        | 01/01/1900                | 31/12/9999              |
| 1315        | Incourt                       | 01/01/1900                | 31/12/9999              |
| 1315        | Opprebais                     | 01/01/1900                | 31/12/9999              |
| 1315        | Pièrebais                     | 01/01/1900                | 31/12/9999              |
| 1315        | Roux-Miroir                   | 01/01/1900                | 31/12/9999              |
| 1320        | Beauvechain                   | 01/01/1900                | 31/12/9999              |
| 1320        | Hamme-Mille                   | 01/01/1900                | 31/12/9999              |
| 1320        | l'Ecluse                      | 01/01/1900                | 31/12/9999              |
| 1320        | Nodebais                      | 01/01/1900                | 31/12/9999              |
| 1320        | Tourinnes-la-Grosse           | 01/01/1900                | 31/12/9999              |
| 1325        | Bonlez                        | 01/01/1900                | 31/12/9999              |
| 1325        | Chaumont-Gistoux              | 01/01/1900                | 31/12/9999              |
| 1325        | Corroy-le-Grand               | 01/01/1900                | 31/12/9999              |
| 1325        | Dion-Valmont                  | 01/01/1900                | 31/12/9999              |
| 1325        | Longueville                   | 01/01/1900                | 31/12/9999              |
| 1330        | Rixensart                     | 01/01/1900                | 31/12/9999              |
| 1331        | Rosières                      | 01/01/1900                | 31/12/9999              |
| 1332        | Genval                        | 01/01/1900                | 31/12/9999              |
| 1340        | Ottignies-Louvain-la-Neuve    | 01/01/1900                | 31/12/9999              |
| 1340        | Ottignies                     | 01/01/1900                | 31/12/9999              |
| 1341        | Céroux-Mousty                 | 01/01/1900                | 31/12/9999              |
| 1342        | Limelette                     | 01/01/1900                | 31/12/9999              |
| 1348        | Louvain-la-Neuve              | 01/01/1900                | 31/12/9999              |
| <b>1348</b> | <b>Mont-Saint-Guibert</b>     | <b>01/01/1900</b>         | <b>31/12/2008</b>       |
| 1348        | Site Universitaire            | 01/01/1900                | 31/12/9999              |
| 1350        | Enines                        | 01/01/1900                | 31/12/9999              |
| 1350        | Folx-les-Caves                | 01/01/1900                | 31/12/9999              |
| 1350        | Jandrain-Jandrenouille        | 01/01/1900                | 31/12/9999              |
| 1350        | Jauche                        | 01/01/1900                | 31/12/9999              |
| 1350        | Marilles                      | 01/01/1900                | 31/12/9999              |
| 1350        | Noduwez                       | 01/01/1900                | 31/12/9999              |
| 1350        | Orp-Jauche                    | 01/01/1900                | 31/12/9999              |
| 1350        | Orp-le-Grand                  | 01/01/1900                | 31/12/9999              |
| 1357        | Hélécine                      | 01/01/1900                | 31/12/9999              |
| 1357        | Linsmeau                      | 01/01/1900                | 31/12/9999              |
| 1357        | Neerheylissem                 | 01/01/1900                | 31/12/9999              |
| 1357        | Opheylissem                   | 01/01/1900                | 31/12/9999              |
| 1360        | Malèves-Sainte-Marie-Wastines | 01/01/1900                | 31/12/9999              |
| 1360        | Orbais                        | 01/01/1900                | 31/12/9999              |
| 1360        | Perwez                        | 01/01/1900                | 31/12/9999              |
| 1360        | Thorembais-les-Béguines       | 01/01/1900                | 31/12/9999              |
| 1360        | Thorembais-Saint-Trond        | 01/01/1900                | 31/12/9999              |
| 1367        | Autre-Eglise                  | 01/01/1900                | 31/12/9999              |
| 1367        | Bomal (Br.W.)                 | 01/01/1900                | 31/12/9999              |
| 1367        | Geest-Gérompont-Petit-Rosière | 01/01/1900                | 31/12/9999              |
| 1367        | Gérompont                     | 01/01/1900                | 31/12/9999              |
| 1367        | Grand-Rosière-Hottomont       | 01/01/1900                | 31/12/9999              |
| 1367        | Huppaye                       | 01/01/1900                | 31/12/9999              |
| 1367        | Mont-Saint-André              | 01/01/1900                | 31/12/9999              |

| Code Postal | Commune                        | Date de début de validité | Date de fin de validité |
|-------------|--------------------------------|---------------------------|-------------------------|
| <b>1367</b> | Ramilies                       | 01/01/1900                | <b>31/12/2008</b>       |
| 1367        | Ramillies                      | 01/01/1900                | 31/12/9999              |
| <b>1367</b> | Ramillies-Offus                | 01/01/1900                | <b>31/12/2008</b>       |
| 1370        | Dongelberg                     | 01/01/1900                | 31/12/9999              |
| 1370        | Jauchette                      | 01/01/1900                | 31/12/9999              |
| 1370        | Jodoigne                       | 01/01/1900                | 31/12/9999              |
| 1370        | Jodoigne-Souveraine            | 01/01/1900                | 31/12/9999              |
| 1370        | Lathuy                         | 01/01/1900                | 31/12/9999              |
| 1370        | Mélin                          | 01/01/1900                | 31/12/9999              |
| 1370        | Piétrain                       | 01/01/1900                | 31/12/9999              |
| 1370        | Saint-Jean-Geest               | 01/01/1900                | 31/12/9999              |
| 1370        | Saint-Remy-Geest               | 01/01/1900                | 31/12/9999              |
| 1370        | Zétrud-Lumay                   | 01/01/1900                | 31/12/9999              |
| 1380        | Couture-Saint-Germain          | 01/01/1900                | 31/12/9999              |
| 1380        | Lasne                          | 01/01/1900                | 31/12/9999              |
| 1380        | Lasne-Chapelle-Saint-Lambert   | 01/01/1900                | 31/12/9999              |
| 1380        | Maransart                      | 01/01/1900                | 31/12/9999              |
| 1380        | Ohain                          | 01/01/1900                | 31/12/9999              |
| 1380        | Placenoit                      | 01/01/1900                | 31/12/9999              |
| 1390        | Archennes                      | 01/01/1900                | 31/12/9999              |
| 1390        | Biez                           | 01/01/1900                | 31/12/9999              |
| 1390        | Bossut-Gottechain              | 01/01/1900                | 31/12/9999              |
| 1390        | Grez-Doiceau                   | 01/01/1900                | 31/12/9999              |
| 1390        | Nethen                         | 01/01/1900                | 31/12/9999              |
| 1400        | Monstreux                      | 01/01/1900                | 31/12/9999              |
| 1400        | Nivelles                       | 01/01/1900                | 31/12/9999              |
| <b>1400</b> | Petit-Roeulx-lez-Nivelles      | 01/01/1900                | <b>31/12/2008</b>       |
| 1401        | Baulers                        | 01/01/1900                | 31/12/9999              |
| 1402        | Thines                         | 01/01/1900                | 31/12/9999              |
| 1404        | Bornival                       | 01/01/1900                | 31/12/9999              |
| 1410        | Waterloo                       | 01/01/1900                | 31/12/9999              |
| 1414        | Waterloo Promo-Control         | 01/01/1900                | 31/12/9999              |
| 1420        | Braine-l'Alleud                | 01/01/1900                | 31/12/9999              |
| 1421        | Ophain-Bois-Seigneur-Isaac     | 01/01/1900                | 31/12/9999              |
| 1428        | Lillois-Witterzée              | 01/01/1900                | 31/12/9999              |
| 1430        | Bierghes                       | 01/01/1900                | 31/12/9999              |
| 1430        | Quenast                        | 01/01/1900                | 31/12/9999              |
| 1430        | Rebecq                         | 01/01/1900                | 31/12/9999              |
| 1430        | Rebecq-Rognon                  | 01/01/1900                | 31/12/9999              |
| 1435        | Corbais                        | 01/01/1900                | 31/12/9999              |
| 1435        | Hévillers                      | 01/01/1900                | 31/12/9999              |
| 1435        | Mont-Saint-Guibert             | 01/01/1900                | 31/12/9999              |
| 1440        | Braine-le-Château              | 01/01/1900                | 31/12/9999              |
| 1440        | Wauthier-Braine                | 01/01/1900                | 31/12/9999              |
| 1450        | Chastre                        | 01/01/1900                | 31/12/9999              |
| 1450        | Chastre-Villeroux-Blanmont     | 01/01/1900                | 31/12/9999              |
| 1450        | Cortil-Noirmont                | 01/01/1900                | 31/12/9999              |
| 1450        | Gentignes                      | 01/01/1900                | 31/12/9999              |
| 1450        | Saint-Géry                     | 01/01/1900                | 31/12/9999              |
| 1457        | Nil-Saint-Vincent-Saint-Martin | 01/01/1900                | 31/12/9999              |
| 1457        | Tourinnes-Saint-Lambert        | 01/01/1900                | 31/12/9999              |
| 1457        | Walhain                        | 01/01/1900                | 31/12/9999              |
| 1457        | Walhain-Saint-Paul             | 01/01/1900                | 31/12/9999              |
| 1460        | Ittre                          | 01/01/1900                | 31/12/9999              |
| 1460        | Virginal-Samme                 | 01/01/1900                | 31/12/9999              |
| 1461        | Haut-Ittre                     | 01/01/1900                | 31/12/9999              |
| 1470        | Baisy-Thy                      | 01/01/1900                | 31/12/9999              |
| 1470        | Bousval                        | 01/01/1900                | 31/12/9999              |
| 1470        | Genappe                        | 01/01/1900                | 31/12/9999              |
| 1471        | Loupoigne                      | 01/01/1900                | 31/12/9999              |



| Code Postal | Commune                       | Date de début de validité | Date de fin de validité |
|-------------|-------------------------------|---------------------------|-------------------------|
| 1472        | Vieux-Genappe                 | 01/01/1900                | 31/12/9999              |
| 1473        | Glabais                       | 01/01/1900                | 31/12/9999              |
| 1474        | Ways                          | 01/01/1900                | 31/12/9999              |
| 1476        | Houtain-le-Val                | 01/01/1900                | 31/12/9999              |
| 1480        | Clabecq                       | 01/01/1900                | 31/12/9999              |
| 1480        | Oisquercq                     | 01/01/1900                | 31/12/9999              |
| 1480        | Saintes                       | 01/01/1900                | 31/12/9999              |
| 1480        | Tubize                        | 01/01/1900                | 31/12/9999              |
| 1490        | Court-Saint-Etienne           | 01/01/1900                | 31/12/9999              |
| 1495        | Marbais (Br.W.)               | 01/01/1900                | 31/12/9999              |
| 1495        | Mellery                       | 01/01/1900                | 31/12/9999              |
| 1495        | Sart-Dames-Avelines           | 01/01/1900                | 31/12/9999              |
| 1495        | Tilly                         | 01/01/1900                | 31/12/9999              |
| 1495        | Villers-la-Ville              | 01/01/1900                | 31/12/9999              |
| 1500        | Hal                           | 01/01/1900                | 31/12/9999              |
| 1501        | Buizingen                     | 01/01/1900                | 31/12/9999              |
| 1502        | Lembeek                       | 01/01/1900                | 31/12/9999              |
| 1540        | Herfelingen                   | 01/01/1900                | 31/12/9999              |
| 1540        | Herne                         | 01/01/1900                | 31/12/9999              |
| 1541        | Sint-Pieters-Kapelle (VI.Br.) | 01/01/1900                | 31/12/9999              |
| 1547        | Bièvene                       | 01/01/1900                | 31/12/9999              |
| 1560        | Hoeilaart                     | 01/01/1900                | 31/12/9999              |
| 1570        | Gammerages                    | 01/01/1900                | 31/12/9999              |
| 1570        | Tollembeek                    | 01/01/1900                | 31/12/9999              |
| 1570        | Vollezele                     | 01/01/1900                | 31/12/9999              |
| 1600        | Oudenaken                     | 01/01/1900                | 31/12/9999              |
| 1600        | Sint-Laureins-Berchem         | 01/01/1900                | 31/12/9999              |
| 1600        | Sint-Pieters-Leeuw            | 01/01/1900                | 31/12/9999              |
| 1601        | Ruisbroek (VI.Br.)            | 01/01/1900                | 31/12/9999              |
| 1602        | Vlezenbeek                    | 01/01/1900                | 31/12/9999              |
| 1620        | Drogenbos                     | 01/01/1900                | 31/12/9999              |
| 1630        | Linkebeek                     | 01/01/1900                | 31/12/9999              |
| 1640        | Rhode-Saint-Genèse            | 01/01/1900                | 31/12/9999              |
| 1650        | Beersel                       | 01/01/1900                | 31/12/9999              |
| 1651        | Lot                           | 01/01/1900                | 31/12/9999              |
| 1652        | Alsemberg                     | 01/01/1900                | 31/12/9999              |
| 1653        | Dworp                         | 01/01/1900                | 31/12/9999              |
| 1654        | Huizingen                     | 01/01/1900                | 31/12/9999              |
| 1670        | Bogaarden                     | 01/01/1900                | 31/12/9999              |
| 1670        | Heikruis                      | 01/01/1900                | 31/12/9999              |
| 1670        | Pepingen                      | 01/01/1900                | 31/12/9999              |
| 1671        | Elingen                       | 01/01/1900                | 31/12/9999              |
| 1673        | Beert                         | 01/01/1900                | 31/12/9999              |
| 1674        | Bellingen                     | 01/01/1900                | 31/12/9999              |
| 1700        | Dilbeek                       | 01/01/1900                | 31/12/9999              |
| 1700        | Sint-Martens-Bodegem          | 01/01/1900                | 31/12/9999              |
| 1700        | Sint-Ulriks-Kapelle           | 01/01/1900                | 31/12/9999              |
| 1701        | Itterbeek                     | 01/01/1900                | 31/12/9999              |
| 1702        | Groot-Bijgaarden              | 01/01/1900                | 31/12/9999              |
| 1703        | Schepdaal                     | 01/01/1900                | 31/12/9999              |
| 1730        | Asse                          | 01/01/1900                | 31/12/9999              |
| 1730        | Bekkerzeel                    | 01/01/1900                | 31/12/9999              |
| 1730        | Kobbegem                      | 01/01/1900                | 31/12/9999              |
| 1730        | Mollem                        | 01/01/1900                | 31/12/9999              |
| 1731        | Relegem                       | 01/01/1900                | 31/12/9999              |
| 1731        | Zellik                        | 01/01/1900                | 31/12/9999              |
| 1740        | Ternat                        | 01/01/1900                | 31/12/9999              |
| 1741        | Wambeek                       | 01/01/1900                | 31/12/9999              |
| 1742        | Sint-Katherina-Lombeek        | 01/01/1900                | 31/12/9999              |
| 1745        | Mazenzele                     | 01/01/1900                | 31/12/9999              |

| Code Postal | Commune                        | Date de début de validité | Date de fin de validité |
|-------------|--------------------------------|---------------------------|-------------------------|
| 1745        | Opwijk                         | 01/01/1900                | 31/12/9999              |
| 1750        | Gaasbeek                       | 01/01/1900                | 31/12/9999              |
| 1750        | Lennik                         | 01/01/1900                | 31/12/9999              |
| 1750        | Sint-Kwintens-Lennik           | 01/01/1900                | 31/12/9999              |
| 1750        | Sint-Martens-Lennik            | 01/01/1900                | 31/12/9999              |
| 1755        | Gooik                          | 01/01/1900                | 31/12/9999              |
| 1755        | Kester                         | 01/01/1900                | 31/12/9999              |
| 1755        | Leerbeek                       | 01/01/1900                | 31/12/9999              |
| 1755        | Oetingen                       | 01/01/1900                | 31/12/9999              |
| 1760        | Onze-Lieve-Vrouw-Lombeek       | 01/01/1900                | 31/12/9999              |
| 1760        | Pamel                          | 01/01/1900                | 31/12/9999              |
| 1760        | Roosdaal                       | 01/01/1900                | 31/12/9999              |
| 1760        | Strijtem                       | 01/01/1900                | 31/12/9999              |
| 1761        | Borchtlombeek                  | 01/01/1900                | 31/12/9999              |
| 1770        | Liedekerke                     | 01/01/1900                | 31/12/9999              |
| 1780        | Wemmel                         | 01/01/1900                | 31/12/9999              |
| 1785        | Brussegem                      | 01/01/1900                | 31/12/9999              |
| 1785        | Hamme (VI.Br.)                 | 01/01/1900                | 31/12/9999              |
| 1785        | Merchtem                       | 01/01/1900                | 31/12/9999              |
| 1790        | Affligem                       | 01/01/1900                | 31/12/9999              |
| 1790        | Essene                         | 01/01/1900                | 31/12/9999              |
| 1790        | Hekelgem                       | 01/01/1900                | 31/12/9999              |
| 1790        | Teralfene                      | 01/01/1900                | 31/12/9999              |
| 1800        | Peutie                         | 01/01/1900                | 31/12/9999              |
| 1800        | Vilvorde                       | 01/01/1900                | 31/12/9999              |
| 1804        | Vilvoorde Cargovil             | 01/01/1900                | 31/12/9999              |
| 1818        | Vilvoorde VTM                  | 01/01/1900                | 31/12/9999              |
| 1820        | Melsbroek                      | 01/01/1900                | 31/12/9999              |
| 1820        | Perk                           | 01/01/1900                | 31/12/9999              |
| 1820        | Steenokkerzeel                 | 01/01/1900                | 31/12/9999              |
| 1830        | Machelen (VI.Br.)              | 01/01/1900                | 31/12/9999              |
| 1831        | Diegem                         | 01/01/1900                | 31/12/9999              |
| 1840        | Londerzeel                     | 01/01/1900                | 31/12/9999              |
| 1840        | Malderen                       | 01/01/1900                | 31/12/9999              |
| 1840        | Steenhuffel                    | 01/01/1900                | 31/12/9999              |
| 1850        | Grimbergen                     | 01/01/1900                | 31/12/9999              |
| 1851        | Humbeek                        | 01/01/1900                | 31/12/9999              |
| 1852        | Beigem                         | 01/01/1900                | 31/12/9999              |
| 1853        | Strombeek-Bever                | 01/01/1900                | 31/12/9999              |
| 1860        | Meise                          | 01/01/1900                | 31/12/9999              |
| 1861        | Wolvertem                      | 01/01/1900                | 31/12/9999              |
| 1880        | Kapelle-op-den-Bos             | 01/01/1900                | 31/12/9999              |
| 1880        | Nieuwenrode                    | 01/01/1900                | 31/12/9999              |
| 1880        | Ramsdonk                       | 01/01/1900                | 31/12/9999              |
| 1910        | Berg (VI.Br.)                  | 01/01/1900                | 31/12/9999              |
| 1910        | Buken                          | 01/01/1900                | 31/12/9999              |
| 1910        | Kampenhout                     | 01/01/1900                | 31/12/9999              |
| 1910        | Nederokkerzeel                 | 01/01/1900                | 31/12/9999              |
| 1930        | Nossegem                       | 01/01/1900                | 31/12/9999              |
| 1930        | Zaventem                       | 01/01/1900                | 31/12/9999              |
| 1931        | Brucargo                       | 01/01/1900                | 31/12/9999              |
| 1932        | Sint-Stevens-Woluwe            | 01/01/1900                | 31/12/9999              |
| 1933        | Sterrebeek                     | 01/01/1900                | 31/12/9999              |
| 1934        | Bruxelles - Aéroport Remailing | 01/01/1900                | 31/12/9999              |
| 1935        | Corporate Village              | 01/01/1900                | 31/12/9999              |
| 1950        | Kraainem                       | 01/01/1900                | 31/12/9999              |
| 1970        | Wezembeek-Oppem                | 01/01/1900                | 31/12/9999              |
| 1980        | Eppegem                        | 01/01/1900                | 31/12/9999              |
| 1980        | Zemst                          | 01/01/1900                | 31/12/9999              |
| 1981        | Hofstade (VI.Br.)              | 01/01/1900                | 31/12/9999              |

| Code Postal | Commune                | Date de début de validité | Date de fin de validité |
|-------------|------------------------|---------------------------|-------------------------|
| 1982        | Elewijt                | 01/01/1900                | 31/12/9999              |
| 1982        | Weerde                 | 01/01/1900                | 31/12/9999              |
| 2000        | Anvers                 | 01/01/1900                | 31/12/9999              |
| 2018        | Anvers                 | 01/01/1900                | 31/12/9999              |
| 2020        | Anvers                 | 01/01/1900                | 31/12/9999              |
| 2030        | Anvers                 | 01/01/1900                | 31/12/9999              |
| 2040        | Anvers                 | 01/01/1900                | 31/12/9999              |
| 2040        | Berendrecht            | 01/01/1900                | 31/12/9999              |
| 2040        | Lillo                  | 01/01/1900                | 31/12/9999              |
| 2040        | Zandvliet              | 01/01/1900                | 31/12/9999              |
| 2050        | Anvers                 | 01/01/1900                | 31/12/9999              |
| 2060        | Anvers                 | 01/01/1900                | 31/12/9999              |
| 2070        | Burcht                 | 01/01/1900                | 31/12/9999              |
| 2070        | Zwijndrecht            | 01/01/1900                | 31/12/9999              |
| 2100        | Deurne (Antwerpen)     | 01/01/1900                | 31/12/9999              |
| 2110        | Wijnegem               | 01/01/1900                | 31/12/9999              |
| 2140        | Borgerhout (Antwerpen) | 01/01/1900                | 31/12/9999              |
| 2150        | Borsbeek (Antw.)       | 01/01/1900                | 31/12/9999              |
| 2160        | Wommelgem              | 01/01/1900                | 31/12/9999              |
| 2170        | Merksem (Antwerpen)    | 01/01/1900                | 31/12/9999              |
| 2180        | Ekeren (Antwerpen)     | 01/01/1900                | 31/12/9999              |
| 2200        | Herentals              | 01/01/1900                | 31/12/9999              |
| 2200        | Morkhoven              | 01/01/1900                | 31/12/9999              |
| 2200        | Noorderwijk            | 01/01/1900                | 31/12/9999              |
| 2220        | Hallaar                | 01/01/1900                | 31/12/9999              |
| 2220        | Heist-op-den-Berg      | 01/01/1900                | 31/12/9999              |
| 2221        | Booischoot             | 01/01/1900                | 31/12/9999              |
| 2222        | Itegem                 | 01/01/1900                | 31/12/9999              |
| 2222        | Wiekevorst             | 01/01/1900                | 31/12/9999              |
| 2223        | Schriek                | 01/01/1900                | 31/12/9999              |
| 2230        | Herselt                | 01/01/1900                | 31/12/9999              |
| 2230        | Ramsel                 | 01/01/1900                | 31/12/9999              |
| 2235        | Houtvenne              | 01/01/1900                | 31/12/9999              |
| 2235        | Hulshout               | 01/01/1900                | 31/12/9999              |
| 2235        | Westmeerbeek           | 01/01/1900                | 31/12/9999              |
| 2240        | Massenhoven            | 01/01/1900                | 31/12/9999              |
| 2240        | Viersel                | 01/01/1900                | 31/12/9999              |
| 2240        | Zandhoven              | 01/01/1900                | 31/12/9999              |
| 2242        | Pulderbos              | 01/01/1900                | 31/12/9999              |
| 2243        | Pulle                  | 01/01/1900                | 31/12/9999              |
| 2250        | Olen                   | 01/01/1900                | 31/12/9999              |
| 2260        | Oevel                  | 01/01/1900                | 31/12/9999              |
| 2260        | Tongerlo (Antw.)       | 01/01/1900                | 31/12/9999              |
| 2260        | Westerlo               | 01/01/1900                | 31/12/9999              |
| 2260        | Zoerle-Parwijs         | 01/01/1900                | 31/12/9999              |
| 2270        | Herenthout             | 01/01/1900                | 31/12/9999              |
| 2275        | Gierle                 | 01/01/1900                | 31/12/9999              |
| 2275        | Lille                  | 01/01/1900                | 31/12/9999              |
| 2275        | Poederlee              | 01/01/1900                | 31/12/9999              |
| 2275        | Wechelderzande         | 01/01/1900                | 31/12/9999              |
| 2280        | Grobbendonk            | 01/01/1900                | 31/12/9999              |
| 2288        | Bouwel                 | 01/01/1900                | 31/12/9999              |
| 2290        | Vorselaar              | 01/01/1900                | 31/12/9999              |
| 2300        | Turnhout               | 01/01/1900                | 31/12/9999              |
| 2310        | Rijkevorsel            | 01/01/1900                | 31/12/9999              |
| 2320        | Hoogstraten            | 01/01/1900                | 31/12/9999              |
| 2321        | Meer                   | 01/01/1900                | 31/12/9999              |
| 2322        | Minderhout             | 01/01/1900                | 31/12/9999              |
| 2323        | Wortel                 | 01/01/1900                | 31/12/9999              |
| 2328        | Meerle                 | 01/01/1900                | 31/12/9999              |

| Code Postal | Commune             | Date de début de validité | Date de fin de validité |
|-------------|---------------------|---------------------------|-------------------------|
| 2330        | Merksplas           | 01/01/1900                | 31/12/9999              |
| 2340        | Beerse              | 01/01/1900                | 31/12/9999              |
| 2340        | Vlimmeren           | 01/01/1900                | 31/12/9999              |
| 2350        | Vosselaar           | 01/01/1900                | 31/12/9999              |
| 2360        | Oud-Turnhout        | 01/01/1900                | 31/12/9999              |
| 2370        | Arendonk            | 01/01/1900                | 31/12/9999              |
| 2380        | Ravels              | 01/01/1900                | 31/12/9999              |
| 2381        | Weelde              | 01/01/1900                | 31/12/9999              |
| 2382        | Poppel              | 01/01/1900                | 31/12/9999              |
| 2387        | Baerle-Duc          | 01/01/1900                | 31/12/9999              |
| 2390        | Malle               | 01/01/1900                | 31/12/9999              |
| 2390        | Oostmalle           | 01/01/1900                | 31/12/9999              |
| 2390        | Westmalle           | 01/01/1900                | 31/12/9999              |
| 2400        | Mol                 | 01/01/1900                | 31/12/9999              |
| 2430        | Eindhout            | 01/01/1900                | 31/12/9999              |
| 2430        | Laakdal             | 01/01/1900                | 31/12/9999              |
| 2430        | Vorst (Kempen)      | 01/01/1900                | 31/12/9999              |
| 2431        | Varendonk           | 01/01/1900                | 31/12/9999              |
| 2431        | Veerle              | 01/01/1900                | 31/12/9999              |
| 2440        | Geel                | 01/01/1900                | 31/12/9999              |
| 2450        | Meerhout            | 01/01/1900                | 31/12/9999              |
| 2460        | Kasterlee           | 01/01/1900                | 31/12/9999              |
| 2460        | Lichtaart           | 01/01/1900                | 31/12/9999              |
| 2460        | Tielen              | 01/01/1900                | 31/12/9999              |
| 2470        | Retie               | 01/01/1900                | 31/12/9999              |
| 2480        | Dessel              | 01/01/1900                | 31/12/9999              |
| 2490        | Balen               | 01/01/1900                | 31/12/9999              |
| 2491        | Olmen               | 01/01/1900                | 31/12/9999              |
| 2500        | Koningshooikt       | 01/01/1900                | 31/12/9999              |
| 2500        | Lierre              | 01/01/1900                | 31/12/9999              |
| 2520        | Broechem            | 01/01/1900                | 31/12/9999              |
| 2520        | Emblem              | 01/01/1900                | 31/12/9999              |
| 2520        | Oelegem             | 01/01/1900                | 31/12/9999              |
| 2520        | Ranst               | 01/01/1900                | 31/12/9999              |
| 2530        | Boechout            | 01/01/1900                | 31/12/9999              |
| 2531        | Vremde              | 01/01/1900                | 31/12/9999              |
| 2540        | Hove                | 01/01/1900                | 31/12/9999              |
| 2547        | Lint                | 01/01/1900                | 31/12/9999              |
| 2550        | Kontich             | 01/01/1900                | 31/12/9999              |
| 2550        | Waarloos            | 01/01/1900                | 31/12/9999              |
| 2560        | Bevel               | 01/01/1900                | 31/12/9999              |
| 2560        | Kessel              | 01/01/1900                | 31/12/9999              |
| 2560        | Nijlen              | 01/01/1900                | 31/12/9999              |
| 2570        | Duffel              | 01/01/1900                | 31/12/9999              |
| 2580        | Beerzel             | 01/01/1900                | 31/12/9999              |
| 2580        | Putte               | 01/01/1900                | 31/12/9999              |
| 2590        | Berlaar             | 01/01/1900                | 31/12/9999              |
| 2590        | Gestel              | 01/01/1900                | 31/12/9999              |
| 2600        | Berchem (Antwerpen) | 01/01/1900                | 31/12/9999              |
| 2610        | Wilrijk (Antwerpen) | 01/01/1900                | 31/12/9999              |
| 2620        | Hemiksem            | 01/01/1900                | 31/12/9999              |
| 2627        | Schelle             | 01/01/1900                | 31/12/9999              |
| 2630        | Aartselaar          | 01/01/1900                | 31/12/9999              |
| 2640        | Mortsel             | 01/01/1900                | 31/12/9999              |
| 2650        | Edegem              | 01/01/1900                | 31/12/9999              |
| 2660        | Hoboken (Antwerpen) | 01/01/1900                | 31/12/9999              |
| 2800        | Malines             | 01/01/1900                | 31/12/9999              |
| 2800        | Walem               | 01/01/1900                | 31/12/9999              |
| 2801        | Heffen              | 01/01/1900                | 31/12/9999              |
| 2811        | Hombeek             | 01/01/1900                | 31/12/9999              |

| Code Postal | Commune                | Date de début de validité | Date de fin de validité |
|-------------|------------------------|---------------------------|-------------------------|
| 2811        | Leest                  | 01/01/1900                | 31/12/9999              |
| 2812        | Muizen (Mechelen)      | 01/01/1900                | 31/12/9999              |
| 2820        | Bonheiden              | 01/01/1900                | 31/12/9999              |
| 2820        | Rijmenam               | 01/01/1900                | 31/12/9999              |
| 2830        | Blaasveld              | 01/01/1900                | 31/12/9999              |
| 2830        | Heindonk               | 01/01/1900                | 31/12/9999              |
| 2830        | Tisselt                | 01/01/1900                | 31/12/9999              |
| 2830        | Willebroek             | 01/01/1900                | 31/12/9999              |
| 2840        | Reet                   | 01/01/1900                | 31/12/9999              |
| 2840        | Rumst                  | 01/01/1900                | 31/12/9999              |
| 2840        | Terhagen               | 01/01/1900                | 31/12/9999              |
| 2845        | Niel                   | 01/01/1900                | 31/12/9999              |
| 2850        | Boom                   | 01/01/1900                | 31/12/9999              |
| 2860        | Sint-Katelijne-Waver   | 01/01/1900                | 31/12/9999              |
| 2861        | Onze-Lieve-Vrouw-Waver | 01/01/1900                | 31/12/9999              |
| 2870        | Breendonk              | 01/01/1900                | 31/12/9999              |
| 2870        | Liezele                | 01/01/1900                | 31/12/9999              |
| 2870        | Puurs                  | 01/01/1900                | 31/12/9999              |
| 2870        | Ruisbroek (Antw.)      | 01/01/1900                | 31/12/9999              |
| 2880        | Bornem                 | 01/01/1900                | 31/12/9999              |
| 2880        | Hingene                | 01/01/1900                | 31/12/9999              |
| 2880        | Mariekerke (Bornem)    | 01/01/1900                | 31/12/9999              |
| 2880        | Weert                  | 01/01/1900                | 31/12/9999              |
| 2890        | Lippelo                | 01/01/1900                | 31/12/9999              |
| 2890        | Oppuurs                | 01/01/1900                | 31/12/9999              |
| 2890        | Sint-Amands            | 01/01/1900                | 31/12/9999              |
| 2900        | Schoten                | 01/01/1900                | 31/12/9999              |
| 2910        | Essen                  | 01/01/1900                | 31/12/9999              |
| 2920        | Kalmthout              | 01/01/1900                | 31/12/9999              |
| 2930        | Brasschaat             | 01/01/1900                | 31/12/9999              |
| 2940        | Hoevenen               | 01/01/1900                | 31/12/9999              |
| 2940        | Stabroek               | 01/01/1900                | 31/12/9999              |
| 2950        | Kapellen (Antw.)       | 01/01/1900                | 31/12/9999              |
| 2960        | Brecht                 | 01/01/1900                | 31/12/9999              |
| 2960        | Sint-Job-in-'t-Goor    | 01/01/1900                | 31/12/9999              |
| 2960        | Sint-Lenaarts          | 01/01/1900                | 31/12/9999              |
| 2970        | 's Gravenwezel         | 01/01/1900                | 31/12/9999              |
| 2970        | Schilde                | 01/01/1900                | 31/12/9999              |
| 2980        | Halle (Kempen)         | 01/01/1900                | 31/12/9999              |
| 2980        | Zoersel                | 01/01/1900                | 31/12/9999              |
| 2990        | Loenhout               | 01/01/1900                | 31/12/9999              |
| 2990        | Wuustwezel             | 01/01/1900                | 31/12/9999              |
| 3000        | Louvain                | 01/01/1900                | 31/12/9999              |
| 3001        | Heverlee               | 01/01/1900                | 31/12/9999              |
| 3010        | Kessel-Lo              | 01/01/1900                | 31/12/9999              |
| 3012        | Wilsela                | 01/01/1900                | 31/12/9999              |
| 3018        | Wijgmaal (Vl.Br.)      | 01/01/1900                | 31/12/9999              |
| 3020        | Herent                 | 01/01/1900                | 31/12/9999              |
| 3020        | Veltem-Beisem          | 01/01/1900                | 31/12/9999              |
| 3020        | Winksele               | 01/01/1900                | 31/12/9999              |
| 3040        | Huldenberg             | 01/01/1900                | 31/12/9999              |
| 3040        | Loonbeek               | 01/01/1900                | 31/12/9999              |
| 3040        | Neerijse               | 01/01/1900                | 31/12/9999              |
| 3040        | Ottenburg              | 01/01/1900                | 31/12/9999              |
| 3040        | Sint-Agatha-Rode       | 01/01/1900                | 31/12/9999              |
| 3050        | Oud-Heverlee           | 01/01/1900                | 31/12/9999              |
| 3051        | Sint-Joris-Weert       | 01/01/1900                | 31/12/9999              |
| 3052        | Blanden                | 01/01/1900                | 31/12/9999              |
| 3053        | Haasrode               | 01/01/1900                | 31/12/9999              |
| 3054        | Vaalbeek               | 01/01/1900                | 31/12/9999              |

| Code Postal | Commune                        | Date de début de validité | Date de fin de validité |
|-------------|--------------------------------|---------------------------|-------------------------|
| 3060        | Bertem                         | 01/01/1900                | 31/12/9999              |
| 3060        | Korbeek-Dijle                  | 01/01/1900                | 31/12/9999              |
| 3061        | Leefdaal                       | 01/01/1900                | 31/12/9999              |
| 3070        | Kortenberg                     | 01/01/1900                | 31/12/9999              |
| 3071        | Erps-Kwerps                    | 01/01/1900                | 31/12/9999              |
| 3078        | Everberg                       | 01/01/1900                | 31/12/9999              |
| 3078        | Meerbeek                       | 01/01/1900                | 31/12/9999              |
| 3080        | Duisburg                       | 01/01/1900                | 31/12/9999              |
| 3080        | Tervuren                       | 01/01/1900                | 31/12/9999              |
| 3080        | Vosseem                        | 01/01/1900                | 31/12/9999              |
| 3090        | Overijse                       | 01/01/1900                | 31/12/9999              |
| 3110        | Rotselaar                      | 01/01/1900                | 31/12/9999              |
| 3111        | Wezemaal                       | 01/01/1900                | 31/12/9999              |
| 3118        | Werchter                       | 01/01/1900                | 31/12/9999              |
| 3120        | Tremelo                        | 01/01/1900                | 31/12/9999              |
| 3128        | Baal                           | 01/01/1900                | 31/12/9999              |
| 3130        | Begijnendijk                   | 01/01/1900                | 31/12/9999              |
| 3130        | Betekom                        | 01/01/1900                | 31/12/9999              |
| 3140        | Keerbergen                     | 01/01/1900                | 31/12/9999              |
| 3150        | Haacht                         | 01/01/1900                | 31/12/9999              |
| 3150        | Tildonk                        | 01/01/1900                | 31/12/9999              |
| 3150        | Wespelaar                      | 01/01/1900                | 31/12/9999              |
| 3190        | Boortmeerbeek                  | 01/01/1900                | 31/12/9999              |
| 3191        | Hever                          | 01/01/1900                | 31/12/9999              |
| 3200        | Aarschot                       | 01/01/1900                | 31/12/9999              |
| 3200        | Gelrode                        | 01/01/1900                | 31/12/9999              |
| 3201        | Langdorp                       | 01/01/1900                | 31/12/9999              |
| 3202        | Rillaar                        | 01/01/1900                | 31/12/9999              |
| 3210        | Linden                         | 01/01/1900                | 31/12/9999              |
| 3210        | Lubbeek                        | 01/01/1900                | 31/12/9999              |
| 3211        | Binkom                         | 01/01/1900                | 31/12/9999              |
| 3212        | Pellenberg                     | 01/01/1900                | 31/12/9999              |
| 3220        | Holsbeek                       | 01/01/1900                | 31/12/9999              |
| 3220        | Kortrijk-Dutsel                | 01/01/1900                | 31/12/9999              |
| 3220        | Sint-Pieters-Rode              | 01/01/1900                | 31/12/9999              |
| 3221        | Nieuwrode                      | 01/01/1900                | 31/12/9999              |
| 3270        | Montaigu-Zichem                | 01/01/1900                | 31/12/9999              |
| 3270        | Scherpenheuvel                 | 01/01/1900                | 31/12/9999              |
| 3271        | Averbode                       | 01/01/1900                | 31/12/9999              |
| 3271        | Zichem                         | 01/01/1900                | 31/12/9999              |
| 3272        | Messelbroek                    | 01/01/1900                | 31/12/9999              |
| 3272        | Testelt                        | 01/01/1900                | 31/12/9999              |
| 3290        | Deurne (Vl.Br.)                | 01/01/1900                | 31/12/9999              |
| 3290        | Diest                          | 01/01/1900                | 31/12/9999              |
| 3290        | Schaffen                       | 01/01/1900                | 31/12/9999              |
| 3290        | Webbekom                       | 01/01/1900                | 31/12/9999              |
| 3293        | Kagevinne                      | 01/01/1900                | 31/12/9999              |
| 3294        | Molenstede                     | 01/01/1900                | 31/12/9999              |
| 3300        | Bost                           | 01/01/1900                | 31/12/9999              |
| 3300        | Goetsenhoven                   | 01/01/1900                | 31/12/9999              |
| 3300        | Hakendover                     | 01/01/1900                | 31/12/9999              |
| 3300        | Kumtich                        | 01/01/1900                | 31/12/9999              |
| 3300        | Oorbeek                        | 01/01/1900                | 31/12/9999              |
| 3300        | Oplinter                       | 01/01/1900                | 31/12/9999              |
| 3300        | Sint-Margriete-Houtem (Tienen) | 01/01/1900                | 31/12/9999              |
| 3300        | Tirlemont                      | 01/01/1900                | 31/12/9999              |
| 3300        | Vissenaken                     | 01/01/1900                | 31/12/9999              |
| 3320        | Hoegaarden                     | 01/01/1900                | 31/12/9999              |
| 3320        | Meldert (Vl.Br.)               | 01/01/1900                | 31/12/9999              |
| 3321        | Outgaarden                     | 01/01/1900                | 31/12/9999              |

| Code Postal | Commune              | Date de début de validité | Date de fin de validité |
|-------------|----------------------|---------------------------|-------------------------|
| 3350        | Drieslinter          | 01/01/1900                | 31/12/9999              |
| 3350        | Linter               | 01/01/1900                | 31/12/9999              |
| 3350        | Melkwezer            | 01/01/1900                | 31/12/9999              |
| 3350        | Neerhespen           | 01/01/1900                | 31/12/9999              |
| 3350        | Neerlinter           | 01/01/1900                | 31/12/9999              |
| 3350        | Orsmaal-Gussenhoven  | 01/01/1900                | 31/12/9999              |
| 3350        | Overhespen           | 01/01/1900                | 31/12/9999              |
| 3350        | Wommersom            | 01/01/1900                | 31/12/9999              |
| 3360        | Bierbeek             | 01/01/1900                | 31/12/9999              |
| 3360        | Korbeek-Lo           | 01/01/1900                | 31/12/9999              |
| 3360        | Lovenjoel            | 01/01/1900                | 31/12/9999              |
| 3360        | Opvelp               | 01/01/1900                | 31/12/9999              |
| 3370        | Boutersem            | 01/01/1900                | 31/12/9999              |
| 3370        | Kerkom               | 01/01/1900                | 31/12/9999              |
| 3370        | Neervelp             | 01/01/1900                | 31/12/9999              |
| 3370        | Roosbeek             | 01/01/1900                | 31/12/9999              |
| 3370        | Vertrijk             | 01/01/1900                | 31/12/9999              |
| 3370        | Willebringen         | 01/01/1900                | 31/12/9999              |
| 3380        | Bunsbeek             | 01/01/1900                | 31/12/9999              |
| 3380        | Glabbeek-Zuurbemde   | 01/01/1900                | 31/12/9999              |
| 3381        | Kapellen (VI.Br.)    | 01/01/1900                | 31/12/9999              |
| 3384        | Attenrode            | 01/01/1900                | 31/12/9999              |
| 3390        | Houwaart             | 01/01/1900                | 31/12/9999              |
| 3390        | Sint-Joris-Winge     | 01/01/1900                | 31/12/9999              |
| 3390        | Tielt-Winge          | 01/01/1900                | 31/12/9999              |
| 3390        | Tielt (VI.Br.)       | 01/01/1900                | 31/12/9999              |
| 3391        | Meensel-Kiezegem     | 01/01/1900                | 31/12/9999              |
| 3400        | Eliksem              | 01/01/1900                | 31/12/9999              |
| 3400        | Ezemaal              | 01/01/1900                | 31/12/9999              |
| 3400        | Laar                 | 01/01/1900                | 31/12/9999              |
| 3400        | Landen               | 01/01/1900                | 31/12/9999              |
| 3400        | Neerwinden           | 01/01/1900                | 31/12/9999              |
| 3400        | Overwinden           | 01/01/1900                | 31/12/9999              |
| 3400        | Rumsdorp             | 01/01/1900                | 31/12/9999              |
| 3400        | Wange                | 01/01/1900                | 31/12/9999              |
| 3401        | Waasmont             | 01/01/1900                | 31/12/9999              |
| 3401        | Walsbets             | 01/01/1900                | 31/12/9999              |
| 3401        | Walshoutem           | 01/01/1900                | 31/12/9999              |
| 3401        | Wezeren              | 01/01/1900                | 31/12/9999              |
| 3404        | Attenhoven           | 01/01/1900                | 31/12/9999              |
| 3404        | Neerlanden           | 01/01/1900                | 31/12/9999              |
| 3440        | Budingen             | 01/01/1900                | 31/12/9999              |
| 3440        | Dormaal              | 01/01/1900                | 31/12/9999              |
| 3440        | Halle-Booienhoven    | 01/01/1900                | 31/12/9999              |
| 3440        | Helen-Bos            | 01/01/1900                | 31/12/9999              |
| 3440        | Léau                 | 01/01/1900                | 31/12/9999              |
| 3450        | Geetbets             | 01/01/1900                | 31/12/9999              |
| 3450        | Grazen               | 01/01/1900                | 31/12/9999              |
| 3454        | Rummen               | 01/01/1900                | 31/12/9999              |
| 3460        | Assent               | 01/01/1900                | 31/12/9999              |
| 3460        | Bekkevoort           | 01/01/1900                | 31/12/9999              |
| 3461        | Molenbeek-Wersbeek   | 01/01/1900                | 31/12/9999              |
| 3470        | Kortenaken           | 01/01/1900                | 31/12/9999              |
| 3470        | Ransberg             | 01/01/1900                | 31/12/9999              |
| 3471        | Hoeleden             | 01/01/1900                | 31/12/9999              |
| 3472        | Kersbeek-Miskom      | 01/01/1900                | 31/12/9999              |
| 3473        | Waanrode             | 01/01/1900                | 31/12/9999              |
| 3500        | Hasselt              | 01/01/1900                | 31/12/9999              |
| 3500        | Sint-Lambrechts-Herk | 01/01/1900                | 31/12/9999              |

| Code Postal | Commune              | Date de début de validité | Date de fin de validité |
|-------------|----------------------|---------------------------|-------------------------|
| 3501        | Wimmertingen         | 01/01/1900                | 31/12/9999              |
| 3510        | Kermt (Hasselt)      | 01/01/1900                | 31/12/9999              |
| 3510        | Spalbeek             | 01/01/1900                | 31/12/9999              |
| 3511        | Kuringen             | 01/01/1900                | 31/12/9999              |
| 3511        | Stokrooie            | 01/01/1900                | 31/12/9999              |
| 3512        | Stevoort             | 01/01/1900                | 31/12/9999              |
| 3520        | Zonhoven             | 01/01/1900                | 31/12/9999              |
| 3530        | Helchteren           | 01/01/1900                | 31/12/9999              |
| 3530        | Houthalen            | 01/01/1900                | 31/12/9999              |
| 3530        | Houthalen-Helchteren | 01/01/1900                | 31/12/9999              |
| 3540        | Berbroek             | 01/01/1900                | 31/12/9999              |
| 3540        | Donk                 | 01/01/1900                | 31/12/9999              |
| 3540        | Herk-de-Stad         | 01/01/1900                | 31/12/9999              |
| 3540        | Schulen              | 01/01/1900                | 31/12/9999              |
| 3545        | Halen                | 01/01/1900                | 31/12/9999              |
| 3545        | Loksbergen           | 01/01/1900                | 31/12/9999              |
| 3545        | Zelem                | 01/01/1900                | 31/12/9999              |
| 3550        | Heusden-Zolder       | 01/01/1900                | 31/12/9999              |
| 3550        | Heusden (Limb.)      | 01/01/1900                | 31/12/9999              |
| 3550        | Zolder               | 01/01/1900                | 31/12/9999              |
| 3560        | Linkhout             | 01/01/1900                | 31/12/9999              |
| 3560        | Lummen               | 01/01/1900                | 31/12/9999              |
| 3560        | Meldert (Limb.)      | 01/01/1900                | 31/12/9999              |
| 3570        | Alken                | 01/01/1900                | 31/12/9999              |
| 3580        | Beringen             | 01/01/1900                | 31/12/9999              |
| 3581        | Beverlo              | 01/01/1900                | 31/12/9999              |
| 3582        | Koersel              | 01/01/1900                | 31/12/9999              |
| 3583        | Paal                 | 01/01/1900                | 31/12/9999              |
| 3590        | Diepenbeek           | 01/01/1900                | 31/12/9999              |
| 3600        | Genk                 | 01/01/1900                | 31/12/9999              |
| 3620        | Gellik               | 01/01/1900                | 31/12/9999              |
| 3620        | Lanaken              | 01/01/1900                | 31/12/9999              |
| 3620        | Neerharen            | 01/01/1900                | 31/12/9999              |
| 3620        | Veldwezelt           | 01/01/1900                | 31/12/9999              |
| 3621        | Rekem                | 01/01/1900                | 31/12/9999              |
| 3630        | Eisden               | 01/01/1900                | 31/12/9999              |
| 3630        | Leut                 | 01/01/1900                | 31/12/9999              |
| 3630        | Maasmechelen         | 01/01/1900                | 31/12/9999              |
| 3630        | Mechelen-aan-de-Maas | 01/01/1900                | 31/12/9999              |
| 3630        | Meeswijk             | 01/01/1900                | 31/12/9999              |
| 3630        | Opgrimbie            | 01/01/1900                | 31/12/9999              |
| 3630        | Vucht                | 01/01/1900                | 31/12/9999              |
| 3631        | Boorseme             | 01/01/1900                | 31/12/9999              |
| 3631        | Uikhoven             | 01/01/1900                | 31/12/9999              |
| 3640        | Kessenich            | 01/01/1900                | 31/12/9999              |
| 3640        | Kinrooi              | 01/01/1900                | 31/12/9999              |
| 3640        | Molenbeersel         | 01/01/1900                | 31/12/9999              |
| 3640        | Ophoven              | 01/01/1900                | 31/12/9999              |
| 3650        | Dilsen-Stokkem       | 01/01/1900                | 31/12/9999              |
| 3650        | Elen                 | 01/01/1900                | 31/12/9999              |
| 3650        | Lanklaar             | 01/01/1900                | 31/12/9999              |
| 3650        | Rotem                | 01/01/1900                | 31/12/9999              |
| 3650        | Stokkem              | 01/01/1900                | 31/12/9999              |
| 3660        | Opglabbeek           | 01/01/1900                | 31/12/9999              |
| 3665        | As                   | 01/01/1900                | 31/12/9999              |
| 3668        | Niel-bij-As          | 01/01/1900                | 31/12/9999              |
| 3670        | Ellikom              | 01/01/1900                | 31/12/9999              |
| 3670        | Gruitrode            | 01/01/1900                | 31/12/9999              |
| 3670        | Meeuwen              | 01/01/1900                | 31/12/9999              |



| Code Postal | Commune              | Date de début de validité | Date de fin de validité |
|-------------|----------------------|---------------------------|-------------------------|
| 3670        | Meeuwen-Gruitrode    | 01/01/1900                | 31/12/9999              |
| 3670        | Neerglabbeek         | 01/01/1900                | 31/12/9999              |
| 3670        | Wijshagen            | 01/01/1900                | 31/12/9999              |
| 3680        | Maaseik              | 01/01/1900                | 31/12/9999              |
| 3680        | Neeroeteren          | 01/01/1900                | 31/12/9999              |
| 3680        | Opoeteren            | 01/01/1900                | 31/12/9999              |
| 3690        | Zutendaal            | 01/01/1900                | 31/12/9999              |
| 3700        | 's Herenelderren     | 01/01/1900                | 31/12/9999              |
| 3700        | Berg (Limb.)         | 01/01/1900                | 31/12/9999              |
| 3700        | Diets-Heur           | 01/01/1900                | 31/12/9999              |
| 3700        | Haren (Tongeren)     | 01/01/1900                | 31/12/9999              |
| 3700        | Henis                | 01/01/1900                | 31/12/9999              |
| 3700        | Kolmont (Tongeren)   | 01/01/1900                | 31/12/9999              |
| 3700        | Koninksem            | 01/01/1900                | 31/12/9999              |
| 3700        | Lauw                 | 01/01/1900                | 31/12/9999              |
| 3700        | Mal                  | 01/01/1900                | 31/12/9999              |
| 3700        | Neerrepn             | 01/01/1900                | 31/12/9999              |
| 3700        | Nerem                | 01/01/1900                | 31/12/9999              |
| 3700        | Overrepn (Kolmont)   | 01/01/1900                | 31/12/9999              |
| 3700        | Piringen (Haren)     | 01/01/1900                | 31/12/9999              |
| 3700        | Riksingen            | 01/01/1900                | 31/12/9999              |
| 3700        | Rutten               | 01/01/1900                | 31/12/9999              |
| 3700        | Sluizen              | 01/01/1900                | 31/12/9999              |
| 3700        | Tongres              | 01/01/1900                | 31/12/9999              |
| 3700        | Vrenen               | 01/01/1900                | 31/12/9999              |
| 3700        | Widooie (Haren)      | 01/01/1900                | 31/12/9999              |
| 3717        | Herstappe            | 01/01/1900                | 31/12/9999              |
| 3720        | Kortesse             | 01/01/1900                | 31/12/9999              |
| 3721        | Vliermaalroot        | 01/01/1900                | 31/12/9999              |
| 3722        | Wintershoven         | 01/01/1900                | 31/12/9999              |
| 3723        | Guigoven             | 01/01/1900                | 31/12/9999              |
| 3724        | Vliermaal            | 01/01/1900                | 31/12/9999              |
| 3730        | Hoeselt              | 01/01/1900                | 31/12/9999              |
| 3730        | Romershoven          | 01/01/1900                | 31/12/9999              |
| 3730        | Sint-Huibrechts-Hern | 01/01/1900                | 31/12/9999              |
| 3730        | Werm                 | 01/01/1900                | 31/12/9999              |
| 3732        | Schalkhoven          | 01/01/1900                | 31/12/9999              |
| 3740        | Beverst              | 01/01/1900                | 31/12/9999              |
| 3740        | Bilzen               | 01/01/1900                | 31/12/9999              |
| 3740        | Eigenbilzen          | 01/01/1900                | 31/12/9999              |
| 3740        | Grote-Spouwen        | 01/01/1900                | 31/12/9999              |
| 3740        | Hees                 | 01/01/1900                | 31/12/9999              |
| 3740        | Kleine-Spouwen       | 01/01/1900                | 31/12/9999              |
| 3740        | Mopertingen          | 01/01/1900                | 31/12/9999              |
| 3740        | Munsterbilzen        | 01/01/1900                | 31/12/9999              |
| 3740        | Rijkhoven            | 01/01/1900                | 31/12/9999              |
| 3740        | Rosmeer              | 01/01/1900                | 31/12/9999              |
| 3740        | Spouwen              | 01/01/1900                | 31/12/9999              |
| 3740        | Waltwilder           | 01/01/1900                | 31/12/9999              |
| 3742        | Martenslinde         | 01/01/1900                | 31/12/9999              |
| 3746        | Hoelbeek             | 01/01/1900                | 31/12/9999              |
| 3770        | Genoelselderren      | 01/01/1900                | 31/12/9999              |
| 3770        | Herderen             | 01/01/1900                | 31/12/9999              |
| 3770        | Kanne                | 01/01/1900                | 31/12/9999              |
| 3770        | Membruggen           | 01/01/1900                | 31/12/9999              |
| 3770        | Millen               | 01/01/1900                | 31/12/9999              |
| 3770        | Riemst               | 01/01/1900                | 31/12/9999              |
| 3770        | Val-Meer             | 01/01/1900                | 31/12/9999              |
| 3770        | Vlijtingen           | 01/01/1900                | 31/12/9999              |

| Code Postal | Commune                 | Date de début de validité | Date de fin de validité |
|-------------|-------------------------|---------------------------|-------------------------|
| 3770        | Vroenhoven              | 01/01/1900                | 31/12/9999              |
| 3770        | Zichen-Zussen-Bolder    | 01/01/1900                | 31/12/9999              |
| 3790        | Fouron-Saint-Martin     | 01/01/1900                | 31/12/9999              |
| 3790        | Fourons                 | 01/01/1900                | 31/12/9999              |
| 3790        | Mouland                 | 01/01/1900                | 31/12/9999              |
| 3791        | Remersdaal              | 01/01/1900                | 31/12/9999              |
| 3792        | Fouron-Saint-Pierre     | 01/01/1900                | 31/12/9999              |
| 3793        | Teuven                  | 01/01/1900                | 31/12/9999              |
| 3798        | Fouron-le-Comte         | 01/01/1900                | 31/12/9999              |
| 3800        | Aalst (Limb.)           | 01/01/1900                | 31/12/9999              |
| 3800        | Brustem                 | 01/01/1900                | 31/12/9999              |
| 3800        | Engelmanshoven          | 01/01/1900                | 31/12/9999              |
| 3800        | Gelinden                | 01/01/1900                | 31/12/9999              |
| 3800        | Groot-Gelmen            | 01/01/1900                | 31/12/9999              |
| 3800        | Halmaal                 | 01/01/1900                | 31/12/9999              |
| 3800        | Kerkom-bij-Sint-Truiden | 01/01/1900                | 31/12/9999              |
| 3800        | Ordingen                | 01/01/1900                | 31/12/9999              |
| 3800        | Saint-Trond             | 01/01/1900                | 31/12/9999              |
| 3800        | Zepperen                | 01/01/1900                | 31/12/9999              |
| 3803        | Duras                   | 01/01/1900                | 31/12/9999              |
| 3803        | Gorseme                 | 01/01/1900                | 31/12/9999              |
| 3803        | Runkelen                | 01/01/1900                | 31/12/9999              |
| 3803        | Wilderen                | 01/01/1900                | 31/12/9999              |
| 3806        | Velm                    | 01/01/1900                | 31/12/9999              |
| 3830        | Berlingen               | 01/01/1900                | 31/12/9999              |
| 3830        | Wellen                  | 01/01/1900                | 31/12/9999              |
| 3831        | Herten                  | 01/01/1900                | 31/12/9999              |
| 3832        | Ulbeek                  | 01/01/1900                | 31/12/9999              |
| 3840        | Bommershoven (Haren)    | 01/01/1900                | 31/12/9999              |
| 3840        | Broekom                 | 01/01/1900                | 31/12/9999              |
| 3840        | Gors-Opleeuw            | 01/01/1900                | 31/12/9999              |
| 3840        | Gotem                   | 01/01/1900                | 31/12/9999              |
| 3840        | Groot-Loon              | 01/01/1900                | 31/12/9999              |
| 3840        | Haren (Borgloon)        | 01/01/1900                | 31/12/9999              |
| 3840        | Hendrieken              | 01/01/1900                | 31/12/9999              |
| 3840        | Hoepertingen            | 01/01/1900                | 31/12/9999              |
| 3840        | Jesseren (Kolmont)      | 01/01/1900                | 31/12/9999              |
| 3840        | Kerniel                 | 01/01/1900                | 31/12/9999              |
| 3840        | Kolmont (Borgloon)      | 01/01/1900                | 31/12/9999              |
| 3840        | Kuttehoven              | 01/01/1900                | 31/12/9999              |
| 3840        | Looz                    | 01/01/1900                | 31/12/9999              |
| 3840        | Rijkel                  | 01/01/1900                | 31/12/9999              |
| 3840        | Voort                   | 01/01/1900                | 31/12/9999              |
| 3850        | Binderveld              | 01/01/1900                | 31/12/9999              |
| 3850        | Kozen                   | 01/01/1900                | 31/12/9999              |
| 3850        | Nieuwerkerken (Limb.)   | 01/01/1900                | 31/12/9999              |
| 3850        | Wijer                   | 01/01/1900                | 31/12/9999              |
| 3870        | Batsheers               | 01/01/1900                | 31/12/9999              |
| 3870        | Bovelingen              | 01/01/1900                | 31/12/9999              |
| 3870        | Gutschoven              | 01/01/1900                | 31/12/9999              |
| 3870        | Heers                   | 01/01/1900                | 31/12/9999              |
| 3870        | Heks                    | 01/01/1900                | 31/12/9999              |
| 3870        | Horpmaal                | 01/01/1900                | 31/12/9999              |
| 3870        | Klein-Gelmen            | 01/01/1900                | 31/12/9999              |
| 3870        | Mechelen-Bovelingen     | 01/01/1900                | 31/12/9999              |
| 3870        | Mettekoven              | 01/01/1900                | 31/12/9999              |
| 3870        | Opheers                 | 01/01/1900                | 31/12/9999              |
| 3870        | Rukkelingen-Loon        | 01/01/1900                | 31/12/9999              |
| 3870        | Vechmaal                | 01/01/1900                | 31/12/9999              |

| Code Postal | Commune               | Date de début de validité | Date de fin de validité |
|-------------|-----------------------|---------------------------|-------------------------|
| 3870        | Veulen                | 01/01/1900                | 31/12/9999              |
| 3890        | Boekhout              | 01/01/1900                | 31/12/9999              |
| 3890        | Gingelom              | 01/01/1900                | 31/12/9999              |
| 3890        | Jeuk                  | 01/01/1900                | 31/12/9999              |
| 3890        | Kortijs               | 01/01/1900                | 31/12/9999              |
| 3890        | Montenaken            | 01/01/1900                | 31/12/9999              |
| 3890        | Niel-bij-Sint-Truiden | 01/01/1900                | 31/12/9999              |
| 3890        | Vorsen                | 01/01/1900                | 31/12/9999              |
| 3891        | Borlo                 | 01/01/1900                | 31/12/9999              |
| 3891        | Buvingen              | 01/01/1900                | 31/12/9999              |
| 3891        | Mielen-Boven-Aalst    | 01/01/1900                | 31/12/9999              |
| 3891        | Muizen (Limb.)        | 01/01/1900                | 31/12/9999              |
| 3900        | Overpelt              | 01/01/1900                | 31/12/9999              |
| 3910        | Neerpelt              | 01/01/1900                | 31/12/9999              |
| 3910        | Sint-Huibrechts-Lille | 01/01/1900                | 31/12/9999              |
| 3920        | Lommel                | 01/01/1900                | 31/12/9999              |
| 3930        | Achel                 | 01/01/1900                | 31/12/9999              |
| 3930        | Hamont                | 01/01/1900                | 31/12/9999              |
| 3930        | Hamont-Achel          | 01/01/1900                | 31/12/9999              |
| 3940        | Hechtel               | 01/01/1900                | 31/12/9999              |
| 3940        | Hechtel-Eksel         | 01/01/1900                | 31/12/9999              |
| 3941        | Eksel                 | 01/01/1900                | 31/12/9999              |
| 3945        | Ham                   | 01/01/1900                | 31/12/9999              |
| 3945        | Kwaadmechelen         | 01/01/1900                | 31/12/9999              |
| 3945        | Oostham               | 01/01/1900                | 31/12/9999              |
| 3950        | Bocholt               | 01/01/1900                | 31/12/9999              |
| 3950        | Kaulille              | 01/01/1900                | 31/12/9999              |
| 3950        | Reppel                | 01/01/1900                | 31/12/9999              |
| 3960        | Beek                  | 01/01/1900                | 31/12/9999              |
| 3960        | Bree                  | 01/01/1900                | 31/12/9999              |
| 3960        | Gerdingen             | 01/01/1900                | 31/12/9999              |
| 3960        | Opitter               | 01/01/1900                | 31/12/9999              |
| 3960        | Tongerlo (Limb.)      | 01/01/1900                | 31/12/9999              |
| 3970        | Bourg-Léopold         | 01/01/1900                | 31/12/9999              |
| 3971        | Heppen                | 01/01/1900                | 31/12/9999              |
| 3980        | Tessengerlo           | 01/01/1900                | 31/12/9999              |
| 3990        | Grote-Brogel          | 01/01/1900                | 31/12/9999              |
| 3990        | Kleine-Brogel         | 01/01/1900                | 31/12/9999              |
| 3990        | Peer                  | 01/01/1900                | 31/12/9999              |
| 3990        | Wijchmaal             | 01/01/1900                | 31/12/9999              |
| 4000        | Glain                 | 01/01/1900                | 31/12/9999              |
| 4000        | Liège                 | 01/01/1900                | 31/12/9999              |
| 4000        | Rocourt               | 01/01/1900                | 31/12/9999              |
| 4020        | Bressoux              | 01/01/1900                | 31/12/9999              |
| 4020        | Jupille-sur-Meuse     | 01/01/1900                | 31/12/9999              |
| 4020        | Liège                 | 01/01/1900                | 31/12/9999              |
| 4020        | Wandre                | 01/01/1900                | 31/12/9999              |
| 4030        | Grivegnée             | 01/01/1900                | 31/12/9999              |
| 4030        | Liège                 | 01/01/1900                | 31/12/9999              |
| 4031        | Angleur               | 01/01/1900                | 31/12/9999              |
| 4032        | Chênée                | 01/01/1900                | 31/12/9999              |
| 4040        | Herstal               | 01/01/1900                | 31/12/9999              |
| 4041        | Milmort               | 01/01/1900                | 31/12/9999              |
| 4041        | Vottem                | 01/01/1900                | 31/12/9999              |
| 4042        | Liers                 | 01/01/1900                | 31/12/9999              |
| 4050        | Chaufontaine          | 01/01/1900                | 31/12/9999              |
| 4051        | Vaux-sous-Chèvremont  | 01/01/1900                | 31/12/9999              |
| 4052        | Beaufays              | 01/01/1900                | 31/12/9999              |
| 4053        | Embourg               | 01/01/1900                | 31/12/9999              |

| Code Postal | Commune                       | Date de début de validité | Date de fin de validité |
|-------------|-------------------------------|---------------------------|-------------------------|
| 4090        | FBA (Forces Belges en Allem.) | 01/01/1900                | 31/12/9999              |
| 4100        | Bonnelles                     | 01/01/1900                | 31/12/9999              |
| 4100        | Seraing                       | 01/01/1900                | 31/12/9999              |
| 4101        | Jemeppe-sur-Meuse             | 01/01/1900                | 31/12/9999              |
| 4102        | Ougrée                        | 01/01/1900                | 31/12/9999              |
| 4120        | Ehein                         | 01/01/1900                | 31/12/9999              |
| 4120        | Neupré                        | 01/01/1900                | 31/12/9999              |
| 4120        | Rotheux-Rimière               | 01/01/1900                | 31/12/9999              |
| 4121        | Neuville-en-Condroz           | 01/01/1900                | 31/12/9999              |
| 4122        | Plainevaux                    | 01/01/1900                | 31/12/9999              |
| 4130        | Esneux                        | 01/01/1900                | 31/12/9999              |
| 4130        | Tilff                         | 01/01/1900                | 31/12/9999              |
| 4140        | Dolembreux                    | 01/01/1900                | 31/12/9999              |
| 4140        | Gomzé-Andoumont               | 01/01/1900                | 31/12/9999              |
| 4140        | Rouvreux                      | 01/01/1900                | 31/12/9999              |
| 4140        | Sprimont                      | 01/01/1900                | 31/12/9999              |
| 4141        | Louveigné                     | 01/01/1900                | 31/12/9999              |
| 4160        | Anthisnes                     | 01/01/1900                | 31/12/9999              |
| 4161        | Villers-aux-Tours             | 01/01/1900                | 31/12/9999              |
| 4162        | Hody                          | 01/01/1900                | 31/12/9999              |
| 4163        | Tavier                        | 01/01/1900                | 31/12/9999              |
| 4170        | Comblain-au-Pont              | 01/01/1900                | 31/12/9999              |
| 4171        | Poulseur                      | 01/01/1900                | 31/12/9999              |
| 4180        | Comblain-Fairon               | 01/01/1900                | 31/12/9999              |
| 4180        | Comblain-la-Tour              | 01/01/1900                | 31/12/9999              |
| 4180        | Hamoir                        | 01/01/1900                | 31/12/9999              |
| 4181        | Filot                         | 01/01/1900                | 31/12/9999              |
| 4190        | Ferrières                     | 01/01/1900                | 31/12/9999              |
| 4190        | My                            | 01/01/1900                | 31/12/9999              |
| 4190        | Vieuxville                    | 01/01/1900                | 31/12/9999              |
| 4190        | Werbomont                     | 01/01/1900                | 31/12/9999              |
| 4190        | Xhoris                        | 01/01/1900                | 31/12/9999              |
| 4210        | Burdinne                      | 01/01/1900                | 31/12/9999              |
| 4210        | Hannêche                      | 01/01/1900                | 31/12/9999              |
| 4210        | Lamontzée                     | 01/01/1900                | 31/12/9999              |
| 4210        | Marneffe                      | 01/01/1900                | 31/12/9999              |
| 4210        | Oteppe                        | 01/01/1900                | 31/12/9999              |
| 4217        | Héron                         | 01/01/1900                | 31/12/9999              |
| 4217        | Lavoir                        | 01/01/1900                | 31/12/9999              |
| 4217        | Waret-l'Evêque                | 01/01/1900                | 31/12/9999              |
| 4218        | Couthuin                      | 01/01/1900                | 31/12/9999              |
| 4219        | Acosse                        | 01/01/1900                | 31/12/9999              |
| 4219        | Ambresin                      | 01/01/1900                | 31/12/9999              |
| 4219        | Meeffe                        | 01/01/1900                | 31/12/9999              |
| 4219        | Wasseiges                     | 01/01/1900                | 31/12/9999              |
| 4250        | Boëlhe                        | 01/01/1900                | 31/12/9999              |
| 4250        | Geer                          | 01/01/1900                | 31/12/9999              |
| 4250        | Hollogne-sur-Geer             | 01/01/1900                | 31/12/9999              |
| 4250        | Lens-Saint-Servais            | 01/01/1900                | 31/12/9999              |
| 4252        | Omal                          | 01/01/1900                | 31/12/9999              |
| 4253        | Darion                        | 01/01/1900                | 31/12/9999              |
| 4254        | Ligney                        | 01/01/1900                | 31/12/9999              |
| 4257        | Berloz                        | 01/01/1900                | 31/12/9999              |
| 4257        | Corswarem                     | 01/01/1900                | 31/12/9999              |
| 4257        | Rosoux-Crenwick               | 01/01/1900                | 31/12/9999              |
| 4260        | Avennes                       | 01/01/1900                | 31/12/9999              |
| 4260        | Braives                       | 01/01/1900                | 31/12/9999              |
| 4260        | Ciplot                        | 01/01/1900                | 31/12/9999              |
| 4260        | Fallais                       | 01/01/1900                | 31/12/9999              |

| Code Postal | Commune               | Date de début de validité | Date de fin de validité |
|-------------|-----------------------|---------------------------|-------------------------|
| 4260        | Fumal                 | 01/01/1900                | 31/12/9999              |
| 4260        | Ville-en-Hesbaye      | 01/01/1900                | 31/12/9999              |
| 4261        | Latinne               | 01/01/1900                | 31/12/9999              |
| 4263        | Tourinne (Lg.)        | 01/01/1900                | 31/12/9999              |
| 4280        | Abolens               | 01/01/1900                | 31/12/9999              |
| 4280        | Avernas-le-Bauduin    | 01/01/1900                | 31/12/9999              |
| 4280        | Avin                  | 01/01/1900                | 31/12/9999              |
| 4280        | Bertrée               | 01/01/1900                | 31/12/9999              |
| 4280        | Blehen                | 01/01/1900                | 31/12/9999              |
| 4280        | Cras-Avernas          | 01/01/1900                | 31/12/9999              |
| 4280        | Crehen                | 01/01/1900                | 31/12/9999              |
| 4280        | Grand-Hallet          | 01/01/1900                | 31/12/9999              |
| 4280        | Hannut                | 01/01/1900                | 31/12/9999              |
| 4280        | Lens-Saint-Remy       | 01/01/1900                | 31/12/9999              |
| 4280        | Merdorp               | 01/01/1900                | 31/12/9999              |
| 4280        | Moxhe                 | 01/01/1900                | 31/12/9999              |
| 4280        | Petit-Hallet          | 01/01/1900                | 31/12/9999              |
| 4280        | Poucet                | 01/01/1900                | 31/12/9999              |
| 4280        | Thisnes               | 01/01/1900                | 31/12/9999              |
| 4280        | Trognée               | 01/01/1900                | 31/12/9999              |
| 4280        | Villers-le-Peuplier   | 01/01/1900                | 31/12/9999              |
| 4280        | Wansin                | 01/01/1900                | 31/12/9999              |
| 4287        | Lincent               | 01/01/1900                | 31/12/9999              |
| 4287        | Pellaines             | 01/01/1900                | 31/12/9999              |
| 4287        | Racour                | 01/01/1900                | 31/12/9999              |
| 4300        | Bettincourt           | 01/01/1900                | 31/12/9999              |
| 4300        | Bleret                | 01/01/1900                | 31/12/9999              |
| 4300        | Bovenistier           | 01/01/1900                | 31/12/9999              |
| 4300        | Grand-Axhe            | 01/01/1900                | 31/12/9999              |
| 4300        | Lantremange           | 01/01/1900                | 31/12/9999              |
| 4300        | Oleye                 | 01/01/1900                | 31/12/9999              |
| 4300        | Waremmes              | 01/01/1900                | 31/12/9999              |
| 4317        | Aineffe               | 01/01/1900                | 31/12/9999              |
| 4317        | Borlez                | 01/01/1900                | 31/12/9999              |
| 4317        | Celles (Lg.)          | 01/01/1900                | 31/12/9999              |
| 4317        | Faimes                | 01/01/1900                | 31/12/9999              |
| 4317        | Les Waleffes          | 01/01/1900                | 31/12/9999              |
| 4317        | Viemme                | 01/01/1900                | 31/12/9999              |
| 4340        | Awans                 | 01/01/1900                | 31/12/9999              |
| 4340        | Fooz                  | 01/01/1900                | 31/12/9999              |
| 4340        | Othée                 | 01/01/1900                | 31/12/9999              |
| 4340        | Villers-l'Evêque      | 01/01/1900                | 31/12/9999              |
| 4342        | Hognoul               | 01/01/1900                | 31/12/9999              |
| 4347        | Fexhe-le-Haut-Clocher | 01/01/1900                | 31/12/9999              |
| 4347        | Freloux               | 01/01/1900                | 31/12/9999              |
| 4347        | Noville (Lg.)         | 01/01/1900                | 31/12/9999              |
| 4347        | Roloux                | 01/01/1900                | 31/12/9999              |
| 4347        | Voroux-Goreux         | 01/01/1900                | 31/12/9999              |
| 4350        | Lamine                | 01/01/1900                | 31/12/9999              |
| 4350        | Momalle               | 01/01/1900                | 31/12/9999              |
| 4350        | Pousset               | 01/01/1900                | 31/12/9999              |
| 4350        | Remicourt             | 01/01/1900                | 31/12/9999              |
| 4351        | Hodeige               | 01/01/1900                | 31/12/9999              |
| 4357        | Donceel               | 01/01/1900                | 31/12/9999              |
| 4357        | Haneffe               | 01/01/1900                | 31/12/9999              |
| 4357        | Jeneffe (Lg.)         | 01/01/1900                | 31/12/9999              |
| 4357        | Limont                | 01/01/1900                | 31/12/9999              |
| 4360        | Bergilers             | 01/01/1900                | 31/12/9999              |
| 4360        | Grandville            | 01/01/1900                | 31/12/9999              |

| Code Postal | Commune                 | Date de début de validité | Date de fin de validité |
|-------------|-------------------------|---------------------------|-------------------------|
| 4360        | Lens-sur-Geer           | 01/01/1900                | 31/12/9999              |
| 4360        | Oreye                   | 01/01/1900                | 31/12/9999              |
| 4360        | Otrange                 | 01/01/1900                | 31/12/9999              |
| 4367        | Crisnée                 | 01/01/1900                | 31/12/9999              |
| 4367        | Fize-le-Marsal          | 01/01/1900                | 31/12/9999              |
| 4367        | Kemexhe                 | 01/01/1900                | 31/12/9999              |
| 4367        | Odeur                   | 01/01/1900                | 31/12/9999              |
| 4367        | Thys                    | 01/01/1900                | 31/12/9999              |
| 4400        | Awirs                   | 01/01/1900                | 31/12/9999              |
| 4400        | Chokier                 | 01/01/1900                | 31/12/9999              |
| 4400        | Flémalle                | 01/01/1900                | 31/12/9999              |
| 4400        | Flémalle-Grande         | 01/01/1900                | 31/12/9999              |
| 4400        | Flémalle-Haute          | 01/01/1900                | 31/12/9999              |
| 4400        | Gleixhe                 | 01/01/1900                | 31/12/9999              |
| 4400        | Ivoz-Ramet              | 01/01/1900                | 31/12/9999              |
| 4400        | Mons-lez-Liège          | 01/01/1900                | 31/12/9999              |
| 4420        | Montegnée               | 01/01/1900                | 31/12/9999              |
| 4420        | Saint-Nicolas (Lg.)     | 01/01/1900                | 31/12/9999              |
| 4420        | Tilleur                 | 01/01/1900                | 31/12/9999              |
| 4430        | Ans                     | 01/01/1900                | 31/12/9999              |
| 4431        | Loncin                  | 01/01/1900                | 31/12/9999              |
| 4432        | Alleur                  | 01/01/1900                | 31/12/9999              |
| 4432        | Xhendremael             | 01/01/1900                | 31/12/9999              |
| 4450        | Juprelle                | 01/01/1900                | 31/12/9999              |
| 4450        | Lantin                  | 01/01/1900                | 31/12/9999              |
| 4450        | Slins                   | 01/01/1900                | 31/12/9999              |
| 4451        | Voroux-lez-Liers        | 01/01/1900                | 31/12/9999              |
| 4452        | Paifve                  | 01/01/1900                | 31/12/9999              |
| 4452        | Wihogne                 | 01/01/1900                | 31/12/9999              |
| 4453        | Villers-Saint-Siméon    | 01/01/1900                | 31/12/9999              |
| 4458        | Fexhe-Slins             | 01/01/1900                | 31/12/9999              |
| 4460        | Bierset                 | 01/01/1900                | 31/12/9999              |
| 4460        | Grâce-Berleur           | 01/01/1900                | 31/12/9999              |
| 4460        | Grâce-Hollogne          | 01/01/1900                | 31/12/9999              |
| 4460        | Hollogne-aux-Pierres    | 01/01/1900                | 31/12/9999              |
| 4460        | Horion-Hozémont         | 01/01/1900                | 31/12/9999              |
| 4460        | Velroux                 | 01/01/1900                | 31/12/9999              |
| 4470        | Saint-Georges-sur-Meuse | 01/01/1900                | 31/12/9999              |
| 4480        | Clermont-sous-Huy       | 01/01/1900                | 31/12/9999              |
| 4480        | Engis                   | 01/01/1900                | 31/12/9999              |
| 4480        | Hermalle-sous-Huy       | 01/01/1900                | 31/12/9999              |
| 4500        | Ben-Ahin                | 01/01/1900                | 31/12/9999              |
| 4500        | Huy                     | 01/01/1900                | 31/12/9999              |
| 4500        | Tihange                 | 01/01/1900                | 31/12/9999              |
| 4520        | Antheit                 | 01/01/1900                | 31/12/9999              |
| 4520        | Bas-Oha                 | 01/01/1900                | 31/12/9999              |
| 4520        | Huccorgne               | 01/01/1900                | 31/12/9999              |
| 4520        | Moha                    | 01/01/1900                | 31/12/9999              |
| 4520        | Vinalmont               | 01/01/1900                | 31/12/9999              |
| 4520        | Wanze                   | 01/01/1900                | 31/12/9999              |
| 4530        | Fize-Fontaine           | 01/01/1900                | 31/12/9999              |
| 4530        | Vaux-et-Borset          | 01/01/1900                | 31/12/9999              |
| 4530        | Vieux-Waleffe           | 01/01/1900                | 31/12/9999              |
| 4530        | Villers-le-Bouillet     | 01/01/1900                | 31/12/9999              |
| 4530        | Warnant-Dreye           | 01/01/1900                | 31/12/9999              |
| 4537        | Chapon-Seraing          | 01/01/1900                | 31/12/9999              |
| 4537        | Seraing-le-Château      | 01/01/1900                | 31/12/9999              |
| 4537        | Verlaine                | 01/01/1900                | 31/12/9999              |
| 4540        | Amay                    | 01/01/1900                | 31/12/9999              |

| Code Postal | Commune           | Date de début de validité | Date de fin de validité |
|-------------|-------------------|---------------------------|-------------------------|
| 4540        | Ampsin            | 01/01/1900                | 31/12/9999              |
| 4540        | Flône             | 01/01/1900                | 31/12/9999              |
| 4540        | Jehay             | 01/01/1900                | 31/12/9999              |
| 4540        | Ombret            | 01/01/1900                | 31/12/9999              |
| 4550        | Nandrin           | 01/01/1900                | 31/12/9999              |
| 4550        | Saint-Séverin     | 01/01/1900                | 31/12/9999              |
| 4550        | Villers-le-Temple | 01/01/1900                | 31/12/9999              |
| 4550        | Yernée-Fraigneux  | 01/01/1900                | 31/12/9999              |
| 4557        | Abée              | 01/01/1900                | 31/12/9999              |
| 4557        | Fraiture          | 01/01/1900                | 31/12/9999              |
| 4557        | Ramelot           | 01/01/1900                | 31/12/9999              |
| 4557        | Seny              | 01/01/1900                | 31/12/9999              |
| 4557        | Soheit-Tinlot     | 01/01/1900                | 31/12/9999              |
| 4557        | Tinlot            | 01/01/1900                | 31/12/9999              |
| 4560        | Bois-et-Borsu     | 01/01/1900                | 31/12/9999              |
| 4560        | Clavier           | 01/01/1900                | 31/12/9999              |
| 4560        | Les Avins         | 01/01/1900                | 31/12/9999              |
| 4560        | Ocquier           | 01/01/1900                | 31/12/9999              |
| 4560        | Pailhe            | 01/01/1900                | 31/12/9999              |
| 4560        | Terwagne          | 01/01/1900                | 31/12/9999              |
| 4570        | Marchin           | 01/01/1900                | 31/12/9999              |
| 4570        | Vyle-et-Tharoul   | 01/01/1900                | 31/12/9999              |
| 4577        | Modave            | 01/01/1900                | 31/12/9999              |
| 4577        | Outrelouxhe       | 01/01/1900                | 31/12/9999              |
| 4577        | Strée-lez-Huy     | 01/01/1900                | 31/12/9999              |
| 4577        | Vierset-Barse     | 01/01/1900                | 31/12/9999              |
| 4590        | Ellemelle         | 01/01/1900                | 31/12/9999              |
| 4590        | Ouffet            | 01/01/1900                | 31/12/9999              |
| 4590        | Warzée            | 01/01/1900                | 31/12/9999              |
| 4600        | Lanaye            | 01/01/1900                | 31/12/9999              |
| 4600        | Lixhe             | 01/01/1900                | 31/12/9999              |
| 4600        | Richelle          | 01/01/1900                | 31/12/9999              |
| 4600        | Visé              | 01/01/1900                | 31/12/9999              |
| 4601        | Argenteau         | 01/01/1900                | 31/12/9999              |
| 4602        | Cheratte          | 01/01/1900                | 31/12/9999              |
| 4606        | Saint-André       | 01/01/1900                | 31/12/9999              |
| 4607        | Berneau           | 01/01/1900                | 31/12/9999              |
| 4607        | Bombaye           | 01/01/1900                | 31/12/9999              |
| 4607        | Dalhem            | 01/01/1900                | 31/12/9999              |
| 4607        | Feneur            | 01/01/1900                | 31/12/9999              |
| 4607        | Mortroux          | 01/01/1900                | 31/12/9999              |
| 4608        | Neufchâteau (Lg.) | 01/01/1900                | 31/12/9999              |
| 4608        | Warsage           | 01/01/1900                | 31/12/9999              |
| 4610        | Bellaire          | 01/01/1900                | 31/12/9999              |
| 4610        | Beyne-Heusay      | 01/01/1900                | 31/12/9999              |
| 4610        | Queue-du-Bois     | 01/01/1900                | 31/12/9999              |
| 4620        | Fléron            | 01/01/1900                | 31/12/9999              |
| 4621        | Retinne           | 01/01/1900                | 31/12/9999              |
| 4623        | Magnée            | 01/01/1900                | 31/12/9999              |
| 4624        | Romsée            | 01/01/1900                | 31/12/9999              |
| 4630        | Ayeneux           | 01/01/1900                | 31/12/9999              |
| 4630        | Micheroux         | 01/01/1900                | 31/12/9999              |
| 4630        | Soumagne          | 01/01/1900                | 31/12/9999              |
| 4630        | Tignée            | 01/01/1900                | 31/12/9999              |
| 4631        | Evegnée           | 01/01/1900                | 31/12/9999              |
| 4632        | Cérexhe-Heuseux   | 01/01/1900                | 31/12/9999              |
| 4633        | Melen             | 01/01/1900                | 31/12/9999              |
| 4650        | Chaineux          | 01/01/1900                | 31/12/9999              |
| 4650        | Grand-Rechain     | 01/01/1900                | 31/12/9999              |

| Code Postal | Commune                 | Date de début de validité | Date de fin de validité |
|-------------|-------------------------|---------------------------|-------------------------|
| 4650        | Herve                   | 01/01/1900                | 31/12/9999              |
| 4650        | Julémont                | 01/01/1900                | 31/12/9999              |
| 4651        | Battice                 | 01/01/1900                | 31/12/9999              |
| 4652        | Xhendelesse             | 01/01/1900                | 31/12/9999              |
| 4653        | Bolland                 | 01/01/1900                | 31/12/9999              |
| 4654        | Charneux                | 01/01/1900                | 31/12/9999              |
| 4670        | Blégny                  | 01/01/1900                | 31/12/9999              |
| 4670        | Mortier                 | 01/01/1900                | 31/12/9999              |
| 4670        | Trembleur               | 01/01/1900                | 31/12/9999              |
| 4671        | Barchon                 | 01/01/1900                | 31/12/9999              |
| 4671        | Housse                  | 01/01/1900                | 31/12/9999              |
| 4671        | Saive                   | 01/01/1900                | 31/12/9999              |
| 4672        | Saint-Remy (Lg.)        | 01/01/1900                | 31/12/9999              |
| 4680        | Hermée                  | 01/01/1900                | 31/12/9999              |
| 4680        | Oupeye                  | 01/01/1900                | 31/12/9999              |
| 4681        | Hermalle-sous-Argenteau | 01/01/1900                | 31/12/9999              |
| 4682        | Heure-le-Romain         | 01/01/1900                | 31/12/9999              |
| 4682        | Houtain-Saint-Siméon    | 01/01/1900                | 31/12/9999              |
| 4683        | Vivegnis                | 01/01/1900                | 31/12/9999              |
| 4684        | Haccourt                | 01/01/1900                | 31/12/9999              |
| 4690        | Bassenge                | 01/01/1900                | 31/12/9999              |
| 4690        | Boirs                   | 01/01/1900                | 31/12/9999              |
| 4690        | Eben-Emael              | 01/01/1900                | 31/12/9999              |
| 4690        | Glons                   | 01/01/1900                | 31/12/9999              |
| 4690        | Rocleng-sur-Geer        | 01/01/1900                | 31/12/9999              |
| 4690        | Wonck                   | 01/01/1900                | 31/12/9999              |
| 4700        | Eupen                   | 01/01/1900                | 31/12/9999              |
| 4701        | Kettenis                | 01/01/1900                | 31/12/9999              |
| 4710        | Lontzen                 | 01/01/1900                | 31/12/9999              |
| 4711        | Walhorn                 | 01/01/1900                | 31/12/9999              |
| 4720        | La Calamine             | 01/01/1900                | 31/12/9999              |
| 4721        | Neu-Moresnet            | 01/01/1900                | 31/12/9999              |
| 4728        | Hergenrath              | 01/01/1900                | 31/12/9999              |
| 4730        | Hauset                  | 01/01/1900                | 31/12/9999              |
| 4730        | Raeren                  | 01/01/1900                | 31/12/9999              |
| 4731        | Eynatten                | 01/01/1900                | 31/12/9999              |
| 4750        | Butgenbach              | 01/01/1900                | 31/12/9999              |
| 4750        | Elsenborn               | 01/01/1900                | 31/12/9999              |
| 4760        | Bullange                | 01/01/1900                | 31/12/9999              |
| 4760        | Manderfeld              | 01/01/1900                | 31/12/9999              |
| 4761        | Rocherath               | 01/01/1900                | 31/12/9999              |
| 4770        | Ambève                  | 01/01/1900                | 31/12/9999              |
| 4770        | Meyerode                | 01/01/1900                | 31/12/9999              |
| 4771        | Heppenbach              | 01/01/1900                | 31/12/9999              |
| 4780        | Recht                   | 01/01/1900                | 31/12/9999              |
| 4780        | Saint-Vith              | 01/01/1900                | 31/12/9999              |
| 4782        | Schönberg               | 01/01/1900                | 31/12/9999              |
| 4783        | Lommersweiler           | 01/01/1900                | 31/12/9999              |
| 4784        | Crombach                | 01/01/1900                | 31/12/9999              |
| 4790        | Burg-Reuland            | 01/01/1900                | 31/12/9999              |
| 4790        | Reuland                 | 01/01/1900                | 31/12/9999              |
| 4791        | Thommen                 | 01/01/1900                | 31/12/9999              |
| 4800        | Ensival                 | 01/01/1900                | 31/12/9999              |
| 4800        | Lambermont              | 01/01/1900                | 31/12/9999              |
| 4800        | Petit-Rechain           | 01/01/1900                | 31/12/9999              |
| 4800        | Verviers                | 01/01/1900                | 31/12/9999              |
| 4801        | Stembert                | 01/01/1900                | 31/12/9999              |
| 4802        | Heusy                   | 01/01/1900                | 31/12/9999              |
| 4820        | Dison                   | 01/01/1900                | 31/12/9999              |



| Code Postal | Commune               | Date de début de validité | Date de fin de validité |
|-------------|-----------------------|---------------------------|-------------------------|
| 4821        | Andrimont             | 01/01/1900                | 31/12/9999              |
| 4830        | Limbourg              | 01/01/1900                | 31/12/9999              |
| 4831        | Bilstain              | 01/01/1900                | 31/12/9999              |
| 4834        | Goé                   | 01/01/1900                | 31/12/9999              |
| 4837        | Baelen (Lg.)          | 01/01/1900                | 31/12/9999              |
| 4837        | Membach               | 01/01/1900                | 31/12/9999              |
| 4840        | Welkenraedt           | 01/01/1900                | 31/12/9999              |
| 4841        | Henri-Chapelle        | 01/01/1900                | 31/12/9999              |
| 4845        | Jalhay                | 01/01/1900                | 31/12/9999              |
| 4845        | Sart-lez-Spa          | 01/01/1900                | 31/12/9999              |
| 4850        | Montzen               | 01/01/1900                | 31/12/9999              |
| 4850        | Moresnet              | 01/01/1900                | 31/12/9999              |
| 4850        | Plombières            | 01/01/1900                | 31/12/9999              |
| 4851        | Gemmenich             | 01/01/1900                | 31/12/9999              |
| 4851        | Sippenaeken           | 01/01/1900                | 31/12/9999              |
| 4852        | Hombourg              | 01/01/1900                | 31/12/9999              |
| 4860        | Cornesse              | 01/01/1900                | 31/12/9999              |
| 4860        | Pepinster             | 01/01/1900                | 31/12/9999              |
| 4860        | Wegnez                | 01/01/1900                | 31/12/9999              |
| 4861        | Soiron                | 01/01/1900                | 31/12/9999              |
| 4870        | Forêt                 | 01/01/1900                | 31/12/9999              |
| 4870        | Fraipont              | 01/01/1900                | 31/12/9999              |
| 4870        | Nessonvaux            | 01/01/1900                | 31/12/9999              |
| 4870        | Trooz                 | 01/01/1900                | 31/12/9999              |
| 4877        | Olné                  | 01/01/1900                | 31/12/9999              |
| 4880        | Aubel                 | 01/01/1900                | 31/12/9999              |
| 4890        | Clermont (Lg.)        | 01/01/1900                | 31/12/9999              |
| 4890        | Thimister-Clermont    | 01/01/1900                | 31/12/9999              |
| 4890        | Thimister             | 01/01/1900                | 31/12/9999              |
| 4900        | Spa                   | 01/01/1900                | 31/12/9999              |
| 4910        | La Reid               | 01/01/1900                | 31/12/9999              |
| 4910        | Polleur               | 01/01/1900                | 31/12/9999              |
| 4910        | Theux                 | 01/01/1900                | 31/12/9999              |
| 4920        | Aywaille              | 01/01/1900                | 31/12/9999              |
| 4920        | Ernonheid             | 01/01/1900                | 31/12/9999              |
| 4920        | Harzé                 | 01/01/1900                | 31/12/9999              |
| 4920        | Sougné-Remouchamps    | 01/01/1900                | 31/12/9999              |
| 4950        | Faymonville           | 01/01/1900                | 31/12/9999              |
| 4950        | Robertville           | 01/01/1900                | 31/12/9999              |
| 4950        | Sourbrodt             | 01/01/1900                | 31/12/9999              |
| 4950        | Waimes                | 01/01/1900                | 31/12/9999              |
| 4960        | Bellevaux-Ligneuville | 01/01/1900                | 31/12/9999              |
| 4960        | Bevercé               | 01/01/1900                | 31/12/9999              |
| 4960        | Malmedy               | 01/01/1900                | 31/12/9999              |
| 4970        | Francorchamps         | 01/01/1900                | 31/12/9999              |
| 4970        | Stavelot              | 01/01/1900                | 31/12/9999              |
| 4980        | Fosse (Lg.)           | 01/01/1900                | 31/12/9999              |
| 4980        | Trois-Ponts           | 01/01/1900                | 31/12/9999              |
| 4980        | Wanne                 | 01/01/1900                | 31/12/9999              |
| 4983        | Basse-Bodeux          | 01/01/1900                | 31/12/9999              |
| 4987        | Chevron               | 01/01/1900                | 31/12/9999              |
| 4987        | La Gleize             | 01/01/1900                | 31/12/9999              |
| 4987        | Lorcé                 | 01/01/1900                | 31/12/9999              |
| 4987        | Rahier                | 01/01/1900                | 31/12/9999              |
| 4987        | Stoumont              | 01/01/1900                | 31/12/9999              |
| 4990        | Arbrefontaine         | 01/01/1900                | 31/12/9999              |
| 4990        | Bra                   | 01/01/1900                | 31/12/9999              |
| 4990        | Lierneux              | 01/01/1900                | 31/12/9999              |
| 5000        | Beez                  | 01/01/1900                | 31/12/9999              |

| Code Postal | Commune             | Date de début de validité | Date de fin de validité |
|-------------|---------------------|---------------------------|-------------------------|
| 5000        | Namur               | 01/01/1900                | 31/12/9999              |
| 5001        | Belgrade            | 01/01/1900                | 31/12/9999              |
| 5002        | Saint-Servais       | 01/01/1900                | 31/12/9999              |
| 5003        | Saint-Marc          | 01/01/1900                | 31/12/9999              |
| 5004        | Bouge               | 01/01/1900                | 31/12/9999              |
| 5020        | Champion            | 01/01/1900                | 31/12/9999              |
| 5020        | Daussoulx           | 01/01/1900                | 31/12/9999              |
| 5020        | Flawinne            | 01/01/1900                | 31/12/9999              |
| 5020        | Malonne             | 01/01/1900                | 31/12/9999              |
| 5020        | Suarlée             | 01/01/1900                | 31/12/9999              |
| 5020        | Temploux            | 01/01/1900                | 31/12/9999              |
| 5020        | Vedrin              | 01/01/1900                | 31/12/9999              |
| 5021        | Boninne             | 01/01/1900                | 31/12/9999              |
| 5022        | Cognelée            | 01/01/1900                | 31/12/9999              |
| 5024        | Gelbressée          | 01/01/1900                | 31/12/9999              |
| 5024        | Marche-les-Dames    | 01/01/1900                | 31/12/9999              |
| 5030        | Beuzet              | 01/01/1900                | 31/12/9999              |
| 5030        | Ernage              | 01/01/1900                | 31/12/9999              |
| 5030        | Gembloux            | 01/01/1900                | 31/12/9999              |
| 5030        | Grand-Manil         | 01/01/1900                | 31/12/9999              |
| 5030        | Lonzée              | 01/01/1900                | 31/12/9999              |
| 5030        | Sauvenière          | 01/01/1900                | 31/12/9999              |
| 5031        | Grand-Leez          | 01/01/1900                | 31/12/9999              |
| 5032        | Bossière            | 01/01/1900                | 31/12/9999              |
| 5032        | Bothey              | 01/01/1900                | 31/12/9999              |
| 5032        | Corroy-le-Château   | 01/01/1900                | 31/12/9999              |
| 5032        | Isnes               | 01/01/1900                | 31/12/9999              |
| 5032        | Mazy                | 01/01/1900                | 31/12/9999              |
| 5060        | Arsimont            | 01/01/1900                | 31/12/9999              |
| 5060        | Auvelais            | 01/01/1900                | 31/12/9999              |
| 5060        | Falisolle           | 01/01/1900                | 31/12/9999              |
| 5060        | Keumiée             | 01/01/1900                | 31/12/9999              |
| 5060        | Moignelée           | 01/01/1900                | 31/12/9999              |
| 5060        | Sambreville         | 01/01/1900                | 31/12/9999              |
| 5060        | Tamines             | 01/01/1900                | 31/12/9999              |
| 5060        | Velaine-sur-Sambre  | 01/01/1900                | 31/12/9999              |
| 5070        | Aisemont            | 01/01/1900                | 31/12/9999              |
| 5070        | Fosses-la-Ville     | 01/01/1900                | 31/12/9999              |
| 5070        | Le Roux             | 01/01/1900                | 31/12/9999              |
| 5070        | Sart-Eustache       | 01/01/1900                | 31/12/9999              |
| 5070        | Sart-Saint-Laurent  | 01/01/1900                | 31/12/9999              |
| 5070        | Vitriaval           | 01/01/1900                | 31/12/9999              |
| 5080        | Emines              | 01/01/1900                | 31/12/9999              |
| 5080        | La Bruyère          | 01/01/1900                | 31/12/9999              |
| 5080        | Rhisnes             | 01/01/1900                | 31/12/9999              |
| 5080        | Villers-lez-Heest   | 01/01/1900                | 31/12/9999              |
| 5080        | Warisoulx           | 01/01/1900                | 31/12/9999              |
| 5081        | Bovesse             | 01/01/1900                | 31/12/9999              |
| 5081        | Meux                | 01/01/1900                | 31/12/9999              |
| 5081        | Saint-Denis-Bovesse | 01/01/1900                | 31/12/9999              |
| 5100        | Dave                | 01/01/1900                | 31/12/9999              |
| 5100        | Jambes (Namur)      | 01/01/1900                | 31/12/9999              |
| 5100        | Naninne             | 01/01/1900                | 31/12/9999              |
| 5100        | Wépion              | 01/01/1900                | 31/12/9999              |
| 5100        | Wierde              | 01/01/1900                | 31/12/9999              |
| 5101        | Erpent              | 01/01/1900                | 31/12/9999              |
| 5101        | Lives-sur-Meuse     | 01/01/1900                | 31/12/9999              |
| 5101        | Loyers              | 01/01/1900                | 31/12/9999              |
| 5140        | Boignée             | 01/01/1900                | 31/12/9999              |

| Code Postal | Commune              | Date de début de validité | Date de fin de validité |
|-------------|----------------------|---------------------------|-------------------------|
| 5140        | Ligny                | 01/01/1900                | 31/12/9999              |
| 5140        | Sombreffe            | 01/01/1900                | 31/12/9999              |
| 5140        | Tongrinne            | 01/01/1900                | 31/12/9999              |
| 5150        | Floreffe             | 01/01/1900                | 31/12/9999              |
| 5150        | Floriffoux           | 01/01/1900                | 31/12/9999              |
| 5150        | Franière             | 01/01/1900                | 31/12/9999              |
| 5150        | Soye (Nam.)          | 01/01/1900                | 31/12/9999              |
| 5170        | Arbre (Nam.)         | 01/01/1900                | 31/12/9999              |
| 5170        | Bois-de-Villers      | 01/01/1900                | 31/12/9999              |
| 5170        | Lesve                | 01/01/1900                | 31/12/9999              |
| 5170        | Lustin               | 01/01/1900                | 31/12/9999              |
| 5170        | Profondeville        | 01/01/1900                | 31/12/9999              |
| 5170        | Rivière              | 01/01/1900                | 31/12/9999              |
| 5190        | Balâtre              | 01/01/1900                | 31/12/9999              |
| 5190        | Ham-sur-Sambre       | 01/01/1900                | 31/12/9999              |
| 5190        | Jemeppe-sur-Sambre   | 01/01/1900                | 31/12/9999              |
| 5190        | Mornimont            | 01/01/1900                | 31/12/9999              |
| 5190        | Moustier-sur-Sambre  | 01/01/1900                | 31/12/9999              |
| 5190        | Onoz                 | 01/01/1900                | 31/12/9999              |
| 5190        | Saint-Martin         | 01/01/1900                | 31/12/9999              |
| 5190        | Spy                  | 01/01/1900                | 31/12/9999              |
| 5300        | Andenne              | 01/01/1900                | 31/12/9999              |
| 5300        | Bonneville           | 01/01/1900                | 31/12/9999              |
| 5300        | Coutisse             | 01/01/1900                | 31/12/9999              |
| 5300        | Landenne             | 01/01/1900                | 31/12/9999              |
| 5300        | Maizeret             | 01/01/1900                | 31/12/9999              |
| 5300        | Namêche              | 01/01/1900                | 31/12/9999              |
| 5300        | Sclayn               | 01/01/1900                | 31/12/9999              |
| 5300        | Seilles              | 01/01/1900                | 31/12/9999              |
| 5300        | Thon                 | 01/01/1900                | 31/12/9999              |
| 5300        | Vezin                | 01/01/1900                | 31/12/9999              |
| 5310        | Aische-en-Refail     | 01/01/1900                | 31/12/9999              |
| 5310        | Bolinne              | 01/01/1900                | 31/12/9999              |
| 5310        | Boneffe              | 01/01/1900                | 31/12/9999              |
| 5310        | Branchon             | 01/01/1900                | 31/12/9999              |
| 5310        | Dhuy                 | 01/01/1900                | 31/12/9999              |
| 5310        | Eghezée              | 01/01/1900                | 31/12/9999              |
| 5310        | Hanret               | 01/01/1900                | 31/12/9999              |
| 5310        | Leuze (Nam.)         | 01/01/1900                | 31/12/9999              |
| 5310        | Liernu               | 01/01/1900                | 31/12/9999              |
| 5310        | Longchamps (Nam.)    | 01/01/1900                | 31/12/9999              |
| 5310        | Mehaigne             | 01/01/1900                | 31/12/9999              |
| 5310        | Noville-sur-Méhaigne | 01/01/1900                | 31/12/9999              |
| 5310        | Saint-Germain        | 01/01/1900                | 31/12/9999              |
| 5310        | Taviers (Nam.)       | 01/01/1900                | 31/12/9999              |
| 5310        | Upigny               | 01/01/1900                | 31/12/9999              |
| 5310        | Waret-la-Chaussée    | 01/01/1900                | 31/12/9999              |
| 5330        | Assesse              | 01/01/1900                | 31/12/9999              |
| 5330        | Maillen              | 01/01/1900                | 31/12/9999              |
| 5330        | Sart-Bernard         | 01/01/1900                | 31/12/9999              |
| 5332        | Crupet               | 01/01/1900                | 31/12/9999              |
| 5333        | Sorinne-la-Longue    | 01/01/1900                | 31/12/9999              |
| 5334        | Florée               | 01/01/1900                | 31/12/9999              |
| 5336        | Courrière            | 01/01/1900                | 31/12/9999              |
| 5340        | Faulx-les-Tombes     | 01/01/1900                | 31/12/9999              |
| 5340        | Gesves               | 01/01/1900                | 31/12/9999              |
| 5340        | Haltinne             | 01/01/1900                | 31/12/9999              |
| 5340        | Mozet                | 01/01/1900                | 31/12/9999              |
| 5340        | Sorée                | 01/01/1900                | 31/12/9999              |

| Code Postal | Commune                | Date de début de validité | Date de fin de validité |
|-------------|------------------------|---------------------------|-------------------------|
| 5350        | Evelette               | 01/01/1900                | 31/12/9999              |
| 5350        | Ohey                   | 01/01/1900                | 31/12/9999              |
| 5351        | Haillot                | 01/01/1900                | 31/12/9999              |
| 5352        | Perwez-Haillot         | 01/01/1900                | 31/12/9999              |
| 5353        | Goesnes                | 01/01/1900                | 31/12/9999              |
| 5354        | Jallet                 | 01/01/1900                | 31/12/9999              |
| 5360        | Hamois                 | 01/01/1900                | 31/12/9999              |
| 5360        | Natoye                 | 01/01/1900                | 31/12/9999              |
| 5361        | Mohiville              | 01/01/1900                | 31/12/9999              |
| 5361        | Scy                    | 01/01/1900                | 31/12/9999              |
| 5362        | Achet                  | 01/01/1900                | 31/12/9999              |
| 5363        | Emptinne               | 01/01/1900                | 31/12/9999              |
| 5364        | Schaltin               | 01/01/1900                | 31/12/9999              |
| 5370        | Barvaux-Condroz        | 01/01/1900                | 31/12/9999              |
| 5370        | Flostoy                | 01/01/1900                | 31/12/9999              |
| 5370        | Havelange              | 01/01/1900                | 31/12/9999              |
| 5370        | Jeneffe (Nam.)         | 01/01/1900                | 31/12/9999              |
| 5370        | Porcheresse (Nam.)     | 01/01/1900                | 31/12/9999              |
| 5370        | Verlée                 | 01/01/1900                | 31/12/9999              |
| 5372        | Méan                   | 01/01/1900                | 31/12/9999              |
| 5374        | Maffe                  | 01/01/1900                | 31/12/9999              |
| 5376        | Miécret                | 01/01/1900                | 31/12/9999              |
| 5377        | Baillonville           | 01/01/1900                | 31/12/9999              |
| 5377        | Bonsin                 | 01/01/1900                | 31/12/9999              |
| 5377        | Heure (Nam.)           | 01/01/1900                | 31/12/9999              |
| 5377        | Hogne                  | 01/01/1900                | 31/12/9999              |
| 5377        | Nettinne               | 01/01/1900                | 31/12/9999              |
| 5377        | Noiseux                | 01/01/1900                | 31/12/9999              |
| 5377        | Sinsin                 | 01/01/1900                | 31/12/9999              |
| 5377        | Somme-Leuze            | 01/01/1900                | 31/12/9999              |
| 5377        | Waillet                | 01/01/1900                | 31/12/9999              |
| 5380        | Bierwart               | 01/01/1900                | 31/12/9999              |
| 5380        | Cortil-Wodon           | 01/01/1900                | 31/12/9999              |
| 5380        | Fernelmont             | 01/01/1900                | 31/12/9999              |
| 5380        | Forville               | 01/01/1900                | 31/12/9999              |
| 5380        | Franc-Waret            | 01/01/1900                | 31/12/9999              |
| 5380        | Hemptinne (Fernelmont) | 01/01/1900                | 31/12/9999              |
| 5380        | Hingeon                | 01/01/1900                | 31/12/9999              |
| 5380        | Marchovelette          | 01/01/1900                | 31/12/9999              |
| 5380        | Noville-les-Bois       | 01/01/1900                | 31/12/9999              |
| 5380        | Pontillas              | 01/01/1900                | 31/12/9999              |
| 5380        | Tillier                | 01/01/1900                | 31/12/9999              |
| 5500        | Anseremme              | 01/01/1900                | 31/12/9999              |
| 5500        | Bouvignes-sur-Meuse    | 01/01/1900                | 31/12/9999              |
| 5500        | Dinant                 | 01/01/1900                | 31/12/9999              |
| 5500        | Dréhance               | 01/01/1900                | 31/12/9999              |
| 5500        | Falmagne               | 01/01/1900                | 31/12/9999              |
| 5500        | Falmignoul             | 01/01/1900                | 31/12/9999              |
| 5500        | Furfooz                | 01/01/1900                | 31/12/9999              |
| 5501        | Lisogne                | 01/01/1900                | 31/12/9999              |
| 5502        | Thynes                 | 01/01/1900                | 31/12/9999              |
| 5503        | Sorinnes               | 01/01/1900                | 31/12/9999              |
| 5504        | Foy-Notre-Dame         | 01/01/1900                | 31/12/9999              |
| 5520        | Anthée                 | 01/01/1900                | 31/12/9999              |
| 5520        | Onhaye                 | 01/01/1900                | 31/12/9999              |
| 5521        | Serville               | 01/01/1900                | 31/12/9999              |
| 5522        | Falaën                 | 01/01/1900                | 31/12/9999              |
| 5523        | Sommière               | 01/01/1900                | 31/12/9999              |
| 5523        | Weillen                | 01/01/1900                | 31/12/9999              |

| Code Postal | Commune              | Date de début de validité | Date de fin de validité |
|-------------|----------------------|---------------------------|-------------------------|
| 5524        | Gerin                | 01/01/1900                | 31/12/9999              |
| 5530        | Dorinne              | 01/01/1900                | 31/12/9999              |
| 5530        | Durnal               | 01/01/1900                | 31/12/9999              |
| 5530        | Evrehailles          | 01/01/1900                | 31/12/9999              |
| 5530        | Godinne              | 01/01/1900                | 31/12/9999              |
| 5530        | Houx                 | 01/01/1900                | 31/12/9999              |
| 5530        | Mont (Nam.)          | 01/01/1900                | 31/12/9999              |
| 5530        | Purnode              | 01/01/1900                | 31/12/9999              |
| 5530        | Spontin              | 01/01/1900                | 31/12/9999              |
| 5530        | Yvoir                | 01/01/1900                | 31/12/9999              |
| 5537        | Anhée                | 01/01/1900                | 31/12/9999              |
| 5537        | Annevoie-Rouillon    | 01/01/1900                | 31/12/9999              |
| 5537        | Bioul                | 01/01/1900                | 31/12/9999              |
| 5537        | Denée                | 01/01/1900                | 31/12/9999              |
| 5537        | Haut-le-Wastia       | 01/01/1900                | 31/12/9999              |
| 5537        | Sosoye               | 01/01/1900                | 31/12/9999              |
| 5537        | Warnant              | 01/01/1900                | 31/12/9999              |
| 5540        | Hastière             | 01/01/1900                | 31/12/9999              |
| 5540        | Hastière-Lavaux      | 01/01/1900                | 31/12/9999              |
| 5540        | Hermeton-sur-Meuse   | 01/01/1900                | 31/12/9999              |
| 5540        | Waulsort             | 01/01/1900                | 31/12/9999              |
| 5541        | Hastière-par-Delà    | 01/01/1900                | 31/12/9999              |
| 5542        | Blaimont             | 01/01/1900                | 31/12/9999              |
| 5543        | Heer                 | 01/01/1900                | 31/12/9999              |
| 5544        | Agimont              | 01/01/1900                | 31/12/9999              |
| 5550        | Alle                 | 01/01/1900                | 31/12/9999              |
| 5550        | Bagimont             | 01/01/1900                | 31/12/9999              |
| 5550        | Bohan                | 01/01/1900                | 31/12/9999              |
| 5550        | Chairière            | 01/01/1900                | 31/12/9999              |
| 5550        | Laforêt              | 01/01/1900                | 31/12/9999              |
| 5550        | Membre               | 01/01/1900                | 31/12/9999              |
| 5550        | Mouzaive             | 01/01/1900                | 31/12/9999              |
| 5550        | Nafraiture           | 01/01/1900                | 31/12/9999              |
| 5550        | Orchimont            | 01/01/1900                | 31/12/9999              |
| 5550        | Pussemanage          | 01/01/1900                | 31/12/9999              |
| 5550        | Sugny                | 01/01/1900                | 31/12/9999              |
| <b>5550</b> | Vresse               | 01/01/1900                | <b>31/12/2008</b>       |
| 5550        | Vresse-sur-Semois    | 01/01/1900                | 31/12/9999              |
| 5555        | Baillamont           | 01/01/1900                | 31/12/9999              |
| 5555        | Bellefontaine (Nam.) | 01/01/1900                | 31/12/9999              |
| 5555        | Bièvre               | 01/01/1900                | 31/12/9999              |
| 5555        | Cornimont            | 01/01/1900                | 31/12/9999              |
| 5555        | Graide               | 01/01/1900                | 31/12/9999              |
| 5555        | Gros-Fays            | 01/01/1900                | 31/12/9999              |
| 5555        | Monceau-en-Ardenne   | 01/01/1900                | 31/12/9999              |
| 5555        | Naomé                | 01/01/1900                | 31/12/9999              |
| 5555        | Oizy                 | 01/01/1900                | 31/12/9999              |
| 5555        | Petit-Fays           | 01/01/1900                | 31/12/9999              |
| 5560        | Ciergnon             | 01/01/1900                | 31/12/9999              |
| 5560        | Finnevaux            | 01/01/1900                | 31/12/9999              |
| 5560        | Houyet               | 01/01/1900                | 31/12/9999              |
| 5560        | Hulsonniaux          | 01/01/1900                | 31/12/9999              |
| 5560        | Mesnil-Eglise        | 01/01/1900                | 31/12/9999              |
| 5560        | Mesnil-Saint-Blaise  | 01/01/1900                | 31/12/9999              |
| 5561        | Celles (Nam.)        | 01/01/1900                | 31/12/9999              |
| 5562        | Custinne             | 01/01/1900                | 31/12/9999              |
| 5563        | Hour                 | 01/01/1900                | 31/12/9999              |
| 5564        | Wanlin               | 01/01/1900                | 31/12/9999              |
| 5570        | Baronville           | 01/01/1900                | 31/12/9999              |

| Code Postal | Commune                  | Date de début de validité | Date de fin de validité |
|-------------|--------------------------|---------------------------|-------------------------|
| 5570        | Beauraing                | 01/01/1900                | 31/12/9999              |
| 5570        | Dion                     | 01/01/1900                | 31/12/9999              |
| 5570        | Felenne                  | 01/01/1900                | 31/12/9999              |
| 5570        | Feschaux                 | 01/01/1900                | 31/12/9999              |
| 5570        | Honnay                   | 01/01/1900                | 31/12/9999              |
| 5570        | Javingue                 | 01/01/1900                | 31/12/9999              |
| 5570        | Vonèche                  | 01/01/1900                | 31/12/9999              |
| 5570        | Wancennes                | 01/01/1900                | 31/12/9999              |
| 5570        | Winenne                  | 01/01/1900                | 31/12/9999              |
| 5571        | Wiesme                   | 01/01/1900                | 31/12/9999              |
| 5572        | Focant                   | 01/01/1900                | 31/12/9999              |
| 5573        | Martouzin-Neuville       | 01/01/1900                | 31/12/9999              |
| 5574        | Pondrôme                 | 01/01/1900                | 31/12/9999              |
| 5575        | Bourseigne-Neuve         | 01/01/1900                | 31/12/9999              |
| 5575        | Bourseigne-Vieille       | 01/01/1900                | 31/12/9999              |
| 5575        | Gedinne                  | 01/01/1900                | 31/12/9999              |
| 5575        | Houdremont               | 01/01/1900                | 31/12/9999              |
| 5575        | Louette-Saint-Denis      | 01/01/1900                | 31/12/9999              |
| 5575        | Louette-Saint-Pierre     | 01/01/1900                | 31/12/9999              |
| 5575        | Malvoisin                | 01/01/1900                | 31/12/9999              |
| 5575        | Patignies                | 01/01/1900                | 31/12/9999              |
| 5575        | Rienne                   | 01/01/1900                | 31/12/9999              |
| 5575        | Sart-Custinne            | 01/01/1900                | 31/12/9999              |
| 5575        | Vencimont                | 01/01/1900                | 31/12/9999              |
| 5575        | Willerzie                | 01/01/1900                | 31/12/9999              |
| 5576        | Froidfontaine            | 01/01/1900                | 31/12/9999              |
| 5580        | Ave-et-Auffe             | 01/01/1900                | 31/12/9999              |
| 5580        | Buissonville             | 01/01/1900                | 31/12/9999              |
| 5580        | Eprave                   | 01/01/1900                | 31/12/9999              |
| 5580        | Han-sur-Lesse            | 01/01/1900                | 31/12/9999              |
| 5580        | Jemelle                  | 01/01/1900                | 31/12/9999              |
| 5580        | Lavaux-Sainte-Anne       | 01/01/1900                | 31/12/9999              |
| 5580        | Lessive                  | 01/01/1900                | 31/12/9999              |
| 5580        | Mont-Gauthier            | 01/01/1900                | 31/12/9999              |
| 5580        | Rochefort                | 01/01/1900                | 31/12/9999              |
| 5580        | Villers-sur-Lesse        | 01/01/1900                | 31/12/9999              |
| 5580        | Wavreille                | 01/01/1900                | 31/12/9999              |
| 5590        | Achêne                   | 01/01/1900                | 31/12/9999              |
| 5590        | Braibant                 | 01/01/1900                | 31/12/9999              |
| 5590        | Chevetogne               | 01/01/1900                | 31/12/9999              |
| 5590        | Ciney                    | 01/01/1900                | 31/12/9999              |
| 5590        | Conneux                  | 01/01/1900                | 31/12/9999              |
| 5590        | Haversin                 | 01/01/1900                | 31/12/9999              |
| 5590        | Leignon                  | 01/01/1900                | 31/12/9999              |
| 5590        | Pessoux                  | 01/01/1900                | 31/12/9999              |
| 5590        | Serinchamps              | 01/01/1900                | 31/12/9999              |
| 5590        | Sovet                    | 01/01/1900                | 31/12/9999              |
| 5600        | Fagnolle                 | 01/01/1900                | 31/12/9999              |
| 5600        | Franchimont              | 01/01/1900                | 31/12/9999              |
| 5600        | Jamagne                  | 01/01/1900                | 31/12/9999              |
| 5600        | Jamiolle                 | 01/01/1900                | 31/12/9999              |
| 5600        | Merlemont                | 01/01/1900                | 31/12/9999              |
| 5600        | Neuville (Philippeville) | 01/01/1900                | 31/12/9999              |
| 5600        | Omezée                   | 01/01/1900                | 31/12/9999              |
| 5600        | Philippeville            | 01/01/1900                | 31/12/9999              |
| 5600        | Roly                     | 01/01/1900                | 31/12/9999              |
| 5600        | Romedenne                | 01/01/1900                | 31/12/9999              |
| 5600        | Samart                   | 01/01/1900                | 31/12/9999              |
| 5600        | Sart-en-Fagne            | 01/01/1900                | 31/12/9999              |

| Code Postal | Commune                 | Date de début de validité | Date de fin de validité |
|-------------|-------------------------|---------------------------|-------------------------|
| 5600        | Sautour                 | 01/01/1900                | 31/12/9999              |
| 5600        | Surice                  | 01/01/1900                | 31/12/9999              |
| 5600        | Villers-en-Fagne        | 01/01/1900                | 31/12/9999              |
| 5600        | Villers-le-Gambon       | 01/01/1900                | 31/12/9999              |
| 5600        | Vodecée                 | 01/01/1900                | 31/12/9999              |
| 5620        | Corenne                 | 01/01/1900                | 31/12/9999              |
| 5620        | Flavion                 | 01/01/1900                | 31/12/9999              |
| 5620        | Florennes               | 01/01/1900                | 31/12/9999              |
| 5620        | Hemptinne-lez-Florennes | 01/01/1900                | 31/12/9999              |
| 5620        | Morville                | 01/01/1900                | 31/12/9999              |
| 5620        | Rosée                   | 01/01/1900                | 31/12/9999              |
| 5620        | Saint-Aubin             | 01/01/1900                | 31/12/9999              |
| 5621        | Hanzinelle              | 01/01/1900                | 31/12/9999              |
| 5621        | Hanzinne                | 01/01/1900                | 31/12/9999              |
| 5621        | Morialmé                | 01/01/1900                | 31/12/9999              |
| 5621        | Thy-le-Bauduin          | 01/01/1900                | 31/12/9999              |
| 5630        | Cerfontaine             | 01/01/1900                | 31/12/9999              |
| 5630        | Daussois                | 01/01/1900                | 31/12/9999              |
| 5630        | Senzeille               | 01/01/1900                | 31/12/9999              |
| 5630        | Silenrieux              | 01/01/1900                | 31/12/9999              |
| 5630        | Soumoy                  | 01/01/1900                | 31/12/9999              |
| 5630        | Villers-Deux-Eglises    | 01/01/1900                | 31/12/9999              |
| 5640        | Biesme                  | 01/01/1900                | 31/12/9999              |
| 5640        | Biesmerée               | 01/01/1900                | 31/12/9999              |
| 5640        | Graux                   | 01/01/1900                | 31/12/9999              |
| 5640        | Mettet                  | 01/01/1900                | 31/12/9999              |
| 5640        | Oret                    | 01/01/1900                | 31/12/9999              |
| 5640        | Saint-Gérard            | 01/01/1900                | 31/12/9999              |
| 5641        | Furnaux                 | 01/01/1900                | 31/12/9999              |
| 5644        | Ermeton-sur-Biert       | 01/01/1900                | 31/12/9999              |
| 5646        | Stave                   | 01/01/1900                | 31/12/9999              |
| 5650        | Castillon               | 01/01/1900                | 31/12/9999              |
| 5650        | Chastrès                | 01/01/1900                | 31/12/9999              |
| 5650        | Clermont (Nam.)         | 01/01/1900                | 31/12/9999              |
| 5650        | Fontenelle              | 01/01/1900                | 31/12/9999              |
| 5650        | Fraire                  | 01/01/1900                | 31/12/9999              |
| 5650        | Pry                     | 01/01/1900                | 31/12/9999              |
| 5650        | Vogenée                 | 01/01/1900                | 31/12/9999              |
| 5650        | Walcourt                | 01/01/1900                | 31/12/9999              |
| 5650        | Yves-Gomezée            | 01/01/1900                | 31/12/9999              |
| 5651        | Berzée                  | 01/01/1900                | 31/12/9999              |
| 5651        | Gourdinne               | 01/01/1900                | 31/12/9999              |
| 5651        | Laneffe                 | 01/01/1900                | 31/12/9999              |
| 5651        | Rognée                  | 01/01/1900                | 31/12/9999              |
| 5651        | Somzée                  | 01/01/1900                | 31/12/9999              |
| 5651        | Tarcienne               | 01/01/1900                | 31/12/9999              |
| 5651        | Thy-le-Château          | 01/01/1900                | 31/12/9999              |
| 5660        | Aublain                 | 01/01/1900                | 31/12/9999              |
| 5660        | Boussu-en-Fagne         | 01/01/1900                | 31/12/9999              |
| 5660        | Brûly                   | 01/01/1900                | 31/12/9999              |
| 5660        | Brûly-de-Pesche         | 01/01/1900                | 31/12/9999              |
| 5660        | Couvin                  | 01/01/1900                | 31/12/9999              |
| 5660        | Cul-des-Sarts           | 01/01/1900                | 31/12/9999              |
| 5660        | Dailly                  | 01/01/1900                | 31/12/9999              |
| 5660        | Frasnes (Nam.)          | 01/01/1900                | 31/12/9999              |
| 5660        | Gonrieux                | 01/01/1900                | 31/12/9999              |
| 5660        | Mariembourg             | 01/01/1900                | 31/12/9999              |
| 5660        | Pesche                  | 01/01/1900                | 31/12/9999              |
| 5660        | Petigny                 | 01/01/1900                | 31/12/9999              |

| Code Postal | Commune                | Date de début de validité | Date de fin de validité |
|-------------|------------------------|---------------------------|-------------------------|
| 5660        | Petite-Chapelle        | 01/01/1900                | 31/12/9999              |
| 5660        | Presgaux               | 01/01/1900                | 31/12/9999              |
| 5670        | Dourbes                | 01/01/1900                | 31/12/9999              |
| 5670        | Le Mesnil              | 01/01/1900                | 31/12/9999              |
| 5670        | Mazée                  | 01/01/1900                | 31/12/9999              |
| 5670        | Nismes                 | 01/01/1900                | 31/12/9999              |
| 5670        | Oignies-en-Thiérache   | 01/01/1900                | 31/12/9999              |
| 5670        | Olloy-sur-Viroin       | 01/01/1900                | 31/12/9999              |
| 5670        | Treignes               | 01/01/1900                | 31/12/9999              |
| 5670        | Vierves-sur-Viroin     | 01/01/1900                | 31/12/9999              |
| 5670        | Viroinval              | 01/01/1900                | 31/12/9999              |
| 5680        | Doische                | 01/01/1900                | 31/12/9999              |
| 5680        | Gimnée                 | 01/01/1900                | 31/12/9999              |
| 5680        | Gochenée               | 01/01/1900                | 31/12/9999              |
| 5680        | Matagne-la-Grande      | 01/01/1900                | 31/12/9999              |
| 5680        | Matagne-la-Petite      | 01/01/1900                | 31/12/9999              |
| 5680        | Niverlée               | 01/01/1900                | 31/12/9999              |
| 5680        | Romerée                | 01/01/1900                | 31/12/9999              |
| 5680        | Soulme                 | 01/01/1900                | 31/12/9999              |
| 5680        | Vaucelles              | 01/01/1900                | 31/12/9999              |
| 5680        | Vodelée                | 01/01/1900                | 31/12/9999              |
| 6000        | Charleroi              | 01/01/1900                | 31/12/9999              |
| 6001        | Marcinelle             | 01/01/1900                | 31/12/9999              |
| 6010        | Couillet               | 01/01/1900                | 31/12/9999              |
| 6020        | Dampremy               | 01/01/1900                | 31/12/9999              |
| 6030        | Goutroux               | 01/01/1900                | 31/12/9999              |
| 6030        | Marchienne-au-Pont     | 01/01/1900                | 31/12/9999              |
| 6031        | Monceau-sur-Sambre     | 01/01/1900                | 31/12/9999              |
| 6032        | Mont-sur-Marchienne    | 01/01/1900                | 31/12/9999              |
| 6040        | Jumet (Charleroi)      | 01/01/1900                | 31/12/9999              |
| 6041        | Gosselies              | 01/01/1900                | 31/12/9999              |
| 6042        | Lodelinsart            | 01/01/1900                | 31/12/9999              |
| 6043        | Ransart                | 01/01/1900                | 31/12/9999              |
| 6044        | Roux                   | 01/01/1900                | 31/12/9999              |
| 6060        | Gilly (Charleroi)      | 01/01/1900                | 31/12/9999              |
| 6061        | Montignies-sur-Sambre  | 01/01/1900                | 31/12/9999              |
| 6110        | Montigny-le-Tilleul    | 01/01/1900                | 31/12/9999              |
| 6111        | Landelies              | 01/01/1900                | 31/12/9999              |
| 6120        | Cour-sur-Heure         | 01/01/1900                | 31/12/9999              |
| 6120        | Ham-sur-Heure          | 01/01/1900                | 31/12/9999              |
| 6120        | Ham-sur-Heure-Nalinnes | 01/01/1900                | 31/12/9999              |
| 6120        | Jamioux                | 01/01/1900                | 31/12/9999              |
| 6120        | Marbaix (Ht.)          | 01/01/1900                | 31/12/9999              |
| 6120        | Nalinnes               | 01/01/1900                | 31/12/9999              |
| 6140        | Fontaine-l'Evêque      | 01/01/1900                | 31/12/9999              |
| 6141        | Forchies-la-Marche     | 01/01/1900                | 31/12/9999              |
| 6142        | Leernes                | 01/01/1900                | 31/12/9999              |
| 6150        | Anderlues              | 01/01/1900                | 31/12/9999              |
| 6180        | Courcelles             | 01/01/1900                | 31/12/9999              |
| 6181        | Gouy-lez-Piéton        | 01/01/1900                | 31/12/9999              |
| 6182        | Souvret                | 01/01/1900                | 31/12/9999              |
| 6183        | Trazegnies             | 01/01/1900                | 31/12/9999              |
| 6200        | Bouffioulx             | 01/01/1900                | 31/12/9999              |
| 6200        | Châtelet               | 01/01/1900                | 31/12/9999              |
| 6200        | Châtelineau            | 01/01/1900                | 31/12/9999              |
| 6210        | Frasnes-lez-Gosselies  | 01/01/1900                | 31/12/9999              |
| 6210        | Les Bons Villers       | 01/01/1900                | 31/12/9999              |
| 6210        | Rèves                  | 01/01/1900                | 31/12/9999              |
| 6210        | Villers-Perwin         | 01/01/1900                | 31/12/9999              |



| Code Postal | Commune             | Date de début de validité | Date de fin de validité |
|-------------|---------------------|---------------------------|-------------------------|
| 6210        | Wayaux              | 01/01/1900                | 31/12/9999              |
| 6211        | Mellet              | 01/01/1900                | 31/12/9999              |
| 6220        | Fleurus             | 01/01/1900                | 31/12/9999              |
| 6220        | Heppignies          | 01/01/1900                | 31/12/9999              |
| 6220        | Lambusart           | 01/01/1900                | 31/12/9999              |
| 6220        | Wangénies           | 01/01/1900                | 31/12/9999              |
| 6221        | Saint-Amand         | 01/01/1900                | 31/12/9999              |
| 6222        | Brye                | 01/01/1900                | 31/12/9999              |
| 6223        | Wagnelée            | 01/01/1900                | 31/12/9999              |
| 6224        | Wanfercée-Baulet    | 01/01/1900                | 31/12/9999              |
| 6230        | Buzet               | 01/01/1900                | 31/12/9999              |
| 6230        | Obaix               | 01/01/1900                | 31/12/9999              |
| 6230        | Pont-à-Celles       | 01/01/1900                | 31/12/9999              |
| 6230        | Thiméon             | 01/01/1900                | 31/12/9999              |
| 6230        | Viesville           | 01/01/1900                | 31/12/9999              |
| 6238        | Liberchies          | 01/01/1900                | 31/12/9999              |
| 6238        | Luttre              | 01/01/1900                | 31/12/9999              |
| 6240        | Farciennes          | 01/01/1900                | 31/12/9999              |
| 6240        | Pironchamps         | 01/01/1900                | 31/12/9999              |
| 6250        | Aiseau              | 01/01/1900                | 31/12/9999              |
| 6250        | Aiseau-Presles      | 01/01/1900                | 31/12/9999              |
| 6250        | Pont-de-Loup        | 01/01/1900                | 31/12/9999              |
| 6250        | Presles             | 01/01/1900                | 31/12/9999              |
| 6250        | Roselies            | 01/01/1900                | 31/12/9999              |
| 6280        | Acoz                | 01/01/1900                | 31/12/9999              |
| 6280        | Gerpinnes           | 01/01/1900                | 31/12/9999              |
| 6280        | Gougnies            | 01/01/1900                | 31/12/9999              |
| 6280        | Joncret             | 01/01/1900                | 31/12/9999              |
| 6280        | Loverval            | 01/01/1900                | 31/12/9999              |
| 6280        | Villers-Poterie     | 01/01/1900                | 31/12/9999              |
| 6440        | Boussu-lez-Walcourt | 01/01/1900                | 31/12/9999              |
| 6440        | Fourbechies         | 01/01/1900                | 31/12/9999              |
| 6440        | Froidchapelle       | 01/01/1900                | 31/12/9999              |
| 6440        | Vergnies            | 01/01/1900                | 31/12/9999              |
| 6441        | Erpion              | 01/01/1900                | 31/12/9999              |
| 6460        | Baillièvre          | 01/01/1900                | 31/12/9999              |
| 6460        | Chimay              | 01/01/1900                | 31/12/9999              |
| 6460        | Robechies           | 01/01/1900                | 31/12/9999              |
| 6460        | Saint-Remy (Ht.)    | 01/01/1900                | 31/12/9999              |
| 6460        | Salles              | 01/01/1900                | 31/12/9999              |
| 6460        | Villers-la-Tour     | 01/01/1900                | 31/12/9999              |
| 6461        | Virelles            | 01/01/1900                | 31/12/9999              |
| 6462        | Vaulx-lez-Chimay    | 01/01/1900                | 31/12/9999              |
| 6463        | Lompret             | 01/01/1900                | 31/12/9999              |
| 6464        | Baileux             | 01/01/1900                | 31/12/9999              |
| 6464        | Bourlers            | 01/01/1900                | 31/12/9999              |
| 6464        | Forges              | 01/01/1900                | 31/12/9999              |
| 6464        | l'Escaillère        | 01/01/1900                | 31/12/9999              |
| 6464        | Rièzes              | 01/01/1900                | 31/12/9999              |
| 6470        | Grandrieu           | 01/01/1900                | 31/12/9999              |
| 6470        | Montbliart          | 01/01/1900                | 31/12/9999              |
| 6470        | Rance               | 01/01/1900                | 31/12/9999              |
| 6470        | Sautin              | 01/01/1900                | 31/12/9999              |
| 6470        | Sivry               | 01/01/1900                | 31/12/9999              |
| 6470        | Sivry-Rance         | 01/01/1900                | 31/12/9999              |
| 6500        | Barbençon           | 01/01/1900                | 31/12/9999              |
| 6500        | Beaumont            | 01/01/1900                | 31/12/9999              |
| 6500        | Leugnies            | 01/01/1900                | 31/12/9999              |
| 6500        | Leval-Chaudeville   | 01/01/1900                | 31/12/9999              |

| Code Postal | Commune                     | Date de début de validité | Date de fin de validité |
|-------------|-----------------------------|---------------------------|-------------------------|
| 6500        | Renlies                     | 01/01/1900                | 31/12/9999              |
| 6500        | Solre-Saint-Géry            | 01/01/1900                | 31/12/9999              |
| 6500        | Thirimont                   | 01/01/1900                | 31/12/9999              |
| 6511        | Strée (Ht.)                 | 01/01/1900                | 31/12/9999              |
| 6530        | Leers-et-Fosteau            | 01/01/1900                | 31/12/9999              |
| 6530        | Thuin                       | 01/01/1900                | 31/12/9999              |
| 6531        | Biesme-sous-Thuin           | 01/01/1900                | 31/12/9999              |
| 6532        | Ragnies                     | 01/01/1900                | 31/12/9999              |
| 6533        | Biercée                     | 01/01/1900                | 31/12/9999              |
| 6534        | Gozée                       | 01/01/1900                | 31/12/9999              |
| 6536        | Donstiennes                 | 01/01/1900                | 31/12/9999              |
| 6536        | Thuillies                   | 01/01/1900                | 31/12/9999              |
| 6540        | Lobbes                      | 01/01/1900                | 31/12/9999              |
| 6540        | Mont-Sainte-Geneviève       | 01/01/1900                | 31/12/9999              |
| 6542        | Sars-la-Buissière           | 01/01/1900                | 31/12/9999              |
| 6543        | Bienne-lez-Happart          | 01/01/1900                | 31/12/9999              |
| 6560        | Bersillies-l'Abbaye         | 01/01/1900                | 31/12/9999              |
| 6560        | Erquelinnes                 | 01/01/1900                | 31/12/9999              |
| 6560        | Grand-Reng                  | 01/01/1900                | 31/12/9999              |
| 6560        | Hantes-Wihéries             | 01/01/1900                | 31/12/9999              |
| 6560        | Montignies-Saint-Christophe | 01/01/1900                | 31/12/9999              |
| 6560        | Solre-sur-Sambre            | 01/01/1900                | 31/12/9999              |
| 6567        | Fontaine-Valmont            | 01/01/1900                | 31/12/9999              |
| 6567        | Labuissière                 | 01/01/1900                | 31/12/9999              |
| 6567        | Merbes-le-Château           | 01/01/1900                | 31/12/9999              |
| 6567        | Merbes-Sainte-Marie         | 01/01/1900                | 31/12/9999              |
| 6590        | Momignies                   | 01/01/1900                | 31/12/9999              |
| 6591        | Macon                       | 01/01/1900                | 31/12/9999              |
| 6592        | Monceau-Imbrechies          | 01/01/1900                | 31/12/9999              |
| 6593        | Macquenoise                 | 01/01/1900                | 31/12/9999              |
| 6594        | Beauwelz                    | 01/01/1900                | 31/12/9999              |
| 6596        | Forge-Philippe              | 01/01/1900                | 31/12/9999              |
| 6596        | Seloignes                   | 01/01/1900                | 31/12/9999              |
| 6600        | Bastogne                    | 01/01/1900                | 31/12/9999              |
| 6600        | Longvilly                   | 01/01/1900                | 31/12/9999              |
| 6600        | Noville (Lux.)              | 01/01/1900                | 31/12/9999              |
| 6600        | Villers-la-Bonne-Eau        | 01/01/1900                | 31/12/9999              |
| 6600        | Wardin                      | 01/01/1900                | 31/12/9999              |
| 6630        | Martelange                  | 01/01/1900                | 31/12/9999              |
| 6637        | Fauvillers                  | 01/01/1900                | 31/12/9999              |
| 6637        | Hollange                    | 01/01/1900                | 31/12/9999              |
| 6637        | Tintange                    | 01/01/1900                | 31/12/9999              |
| 6640        | Hompré                      | 01/01/1900                | 31/12/9999              |
| 6640        | Morhet                      | 01/01/1900                | 31/12/9999              |
| 6640        | Nives                       | 01/01/1900                | 31/12/9999              |
| 6640        | Sibret                      | 01/01/1900                | 31/12/9999              |
| 6640        | Vaux-lez-Rosières           | 01/01/1900                | 31/12/9999              |
| 6640        | Vaux-sur-Sûre               | 01/01/1900                | 31/12/9999              |
| 6642        | Juseret                     | 01/01/1900                | 31/12/9999              |
| 6660        | Houffalize                  | 01/01/1900                | 31/12/9999              |
| 6660        | Nadrin                      | 01/01/1900                | 31/12/9999              |
| 6661        | Mont (Lux.)                 | 01/01/1900                | 31/12/9999              |
| 6661        | Tailles                     | 01/01/1900                | 31/12/9999              |
| 6662        | Tavigny                     | 01/01/1900                | 31/12/9999              |
| 6663        | Mabompré                    | 01/01/1900                | 31/12/9999              |
| 6666        | Wibrin                      | 01/01/1900                | 31/12/9999              |
| 6670        | Gouvy                       | 01/01/1900                | 31/12/9999              |
| 6670        | Limerlé                     | 01/01/1900                | 31/12/9999              |
| 6671        | Bovigny                     | 01/01/1900                | 31/12/9999              |

| Code Postal | Commune                 | Date de début de validité | Date de fin de validité |
|-------------|-------------------------|---------------------------|-------------------------|
| 6672        | Beho                    | 01/01/1900                | 31/12/9999              |
| 6673        | Cherain                 | 01/01/1900                | 31/12/9999              |
| 6674        | Montleban               | 01/01/1900                | 31/12/9999              |
| 6680        | Amberloup               | 01/01/1900                | 31/12/9999              |
| 6680        | Sainte-Ode              | 01/01/1900                | 31/12/9999              |
| 6680        | Tillet                  | 01/01/1900                | 31/12/9999              |
| 6681        | Lavacherie              | 01/01/1900                | 31/12/9999              |
| 6686        | Flamierge               | 01/01/1900                | 31/12/9999              |
| 6687        | Bertogne                | 01/01/1900                | 31/12/9999              |
| 6688        | Longchamps (Lux.)       | 01/01/1900                | 31/12/9999              |
| 6690        | Bihain                  | 01/01/1900                | 31/12/9999              |
| 6690        | Vielsalm                | 01/01/1900                | 31/12/9999              |
| 6692        | Petit-Thier             | 01/01/1900                | 31/12/9999              |
| 6698        | Grand-Halleux           | 01/01/1900                | 31/12/9999              |
| 6700        | Arlon                   | 01/01/1900                | 31/12/9999              |
| 6700        | Bonnert                 | 01/01/1900                | 31/12/9999              |
| 6700        | Heinsch                 | 01/01/1900                | 31/12/9999              |
| 6700        | Toernich                | 01/01/1900                | 31/12/9999              |
| 6704        | Guirsch                 | 01/01/1900                | 31/12/9999              |
| 6706        | Autelbas                | 01/01/1900                | 31/12/9999              |
| 6717        | Attert                  | 01/01/1900                | 31/12/9999              |
| 6717        | Nobressart              | 01/01/1900                | 31/12/9999              |
| 6717        | Nothomb                 | 01/01/1900                | 31/12/9999              |
| 6717        | Thiaumont               | 01/01/1900                | 31/12/9999              |
| 6717        | Tontelange              | 01/01/1900                | 31/12/9999              |
| 6720        | Habay                   | 01/01/1900                | 31/12/9999              |
| 6720        | Habay-la-Neuve          | 01/01/1900                | 31/12/9999              |
| 6720        | Hachy                   | 01/01/1900                | 31/12/9999              |
| 6721        | Anlier                  | 01/01/1900                | 31/12/9999              |
| 6723        | Habay-la-Vieille        | 01/01/1900                | 31/12/9999              |
| 6724        | Houdemont               | 01/01/1900                | 31/12/9999              |
| 6724        | Rulles                  | 01/01/1900                | 31/12/9999              |
| 6730        | Bellefontaine (Lux.)    | 01/01/1900                | 31/12/9999              |
| 6730        | Rosignol                | 01/01/1900                | 31/12/9999              |
| 6730        | Saint-Vincent           | 01/01/1900                | 31/12/9999              |
| 6730        | Tintigny                | 01/01/1900                | 31/12/9999              |
| 6740        | Etalle                  | 01/01/1900                | 31/12/9999              |
| 6740        | Sainte-Marie-sur-Semois | 01/01/1900                | 31/12/9999              |
| 6740        | Villers-sur-Semois      | 01/01/1900                | 31/12/9999              |
| 6741        | Vance                   | 01/01/1900                | 31/12/9999              |
| 6742        | Chantemelle             | 01/01/1900                | 31/12/9999              |
| 6743        | Buzenol                 | 01/01/1900                | 31/12/9999              |
| 6747        | Châtillon               | 01/01/1900                | 31/12/9999              |
| 6747        | Meix-le-Tige            | 01/01/1900                | 31/12/9999              |
| 6747        | Saint-Léger (Lux.)      | 01/01/1900                | 31/12/9999              |
| 6750        | Musson                  | 01/01/1900                | 31/12/9999              |
| 6750        | Mussy-la-Ville          | 01/01/1900                | 31/12/9999              |
| 6750        | Signeux                 | 01/01/1900                | 31/12/9999              |
| 6760        | Bleid                   | 01/01/1900                | 31/12/9999              |
| 6760        | Ethe                    | 01/01/1900                | 31/12/9999              |
| 6760        | Ruette                  | 01/01/1900                | 31/12/9999              |
| 6760        | Virton                  | 01/01/1900                | 31/12/9999              |
| 6761        | Latour                  | 01/01/1900                | 31/12/9999              |
| 6762        | Saint-Mard              | 01/01/1900                | 31/12/9999              |
| 6767        | Dampicourt              | 01/01/1900                | 31/12/9999              |
| 6767        | Harnoncourt             | 01/01/1900                | 31/12/9999              |
| 6767        | Lamorteau               | 01/01/1900                | 31/12/9999              |
| 6767        | Rouvroy                 | 01/01/1900                | 31/12/9999              |
| 6767        | Torgny                  | 01/01/1900                | 31/12/9999              |

| Code Postal | Commune               | Date de début de validité | Date de fin de validité |
|-------------|-----------------------|---------------------------|-------------------------|
| 6769        | Gérouville            | 01/01/1900                | 31/12/9999              |
| 6769        | Meix-devant-Virton    | 01/01/1900                | 31/12/9999              |
| 6769        | Robelmont             | 01/01/1900                | 31/12/9999              |
| 6769        | Sommethonne           | 01/01/1900                | 31/12/9999              |
| 6769        | Villers-la-Loue       | 01/01/1900                | 31/12/9999              |
| 6780        | Hondelange            | 01/01/1900                | 31/12/9999              |
| 6780        | Messancy              | 01/01/1900                | 31/12/9999              |
| 6780        | Wolkrange             | 01/01/1900                | 31/12/9999              |
| 6781        | Sélinge               | 01/01/1900                | 31/12/9999              |
| 6782        | Habergy               | 01/01/1900                | 31/12/9999              |
| 6790        | Aubange               | 01/01/1900                | 31/12/9999              |
| 6791        | Athus                 | 01/01/1900                | 31/12/9999              |
| 6792        | Halanzey              | 01/01/1900                | 31/12/9999              |
| 6792        | Rachecourt            | 01/01/1900                | 31/12/9999              |
| 6800        | Bras                  | 01/01/1900                | 31/12/9999              |
| 6800        | Freux                 | 01/01/1900                | 31/12/9999              |
| <b>6800</b> | Libramont             | 01/01/1900                | <b>31/12/2008</b>       |
| 6800        | Libramont-Chevigny    | 01/01/1900                | 31/12/9999              |
| 6800        | Moircy                | 01/01/1900                | 31/12/9999              |
| 6800        | Recogne               | 01/01/1900                | 31/12/9999              |
| 6800        | Remagne               | 01/01/1900                | 31/12/9999              |
| 6800        | Saint-Pierre          | 01/01/1900                | 31/12/9999              |
| 6800        | Sainte-Marie-Chevigny | 01/01/1900                | 31/12/9999              |
| 6810        | Chiny                 | 01/01/1900                | 31/12/9999              |
| 6810        | Izel                  | 01/01/1900                | 31/12/9999              |
| 6810        | Jamoigne              | 01/01/1900                | 31/12/9999              |
| 6811        | Les Bulles            | 01/01/1900                | 31/12/9999              |
| 6812        | Suxy                  | 01/01/1900                | 31/12/9999              |
| 6813        | Termes                | 01/01/1900                | 31/12/9999              |
| 6820        | Florenville           | 01/01/1900                | 31/12/9999              |
| 6820        | Fontenoille           | 01/01/1900                | 31/12/9999              |
| 6820        | Muno                  | 01/01/1900                | 31/12/9999              |
| 6820        | Sainte-Cécile         | 01/01/1900                | 31/12/9999              |
| 6821        | Lacuisine             | 01/01/1900                | 31/12/9999              |
| 6823        | Villers-devant-Orval  | 01/01/1900                | 31/12/9999              |
| 6824        | Chassepierre          | 01/01/1900                | 31/12/9999              |
| 6830        | Bouillon              | 01/01/1900                | 31/12/9999              |
| 6830        | Les Hayons            | 01/01/1900                | 31/12/9999              |
| 6830        | Poupehan              | 01/01/1900                | 31/12/9999              |
| 6830        | Rochehaut             | 01/01/1900                | 31/12/9999              |
| 6831        | Noirefontaine         | 01/01/1900                | 31/12/9999              |
| 6832        | Sensenruth            | 01/01/1900                | 31/12/9999              |
| 6833        | Ucimont               | 01/01/1900                | 31/12/9999              |
| 6833        | Vivy                  | 01/01/1900                | 31/12/9999              |
| 6834        | Bellevaux             | 01/01/1900                | 31/12/9999              |
| 6836        | Dohan                 | 01/01/1900                | 31/12/9999              |
| 6838        | Corbion               | 01/01/1900                | 31/12/9999              |
| 6840        | Grandvoir             | 01/01/1900                | 31/12/9999              |
| 6840        | Grapfontaine          | 01/01/1900                | 31/12/9999              |
| 6840        | Hamipré               | 01/01/1900                | 31/12/9999              |
| 6840        | Longlier              | 01/01/1900                | 31/12/9999              |
| 6840        | Neufchâteau           | 01/01/1900                | 31/12/9999              |
| 6840        | Tournay               | 01/01/1900                | 31/12/9999              |
| 6850        | Carlsbourg            | 01/01/1900                | 31/12/9999              |
| 6850        | Offagne               | 01/01/1900                | 31/12/9999              |
| 6850        | Paliseul              | 01/01/1900                | 31/12/9999              |
| 6851        | Nollevaux             | 01/01/1900                | 31/12/9999              |
| 6852        | Maissin               | 01/01/1900                | 31/12/9999              |
| 6852        | Opont                 | 01/01/1900                | 31/12/9999              |

| Code Postal | Commune            | Date de début de validité | Date de fin de validité |
|-------------|--------------------|---------------------------|-------------------------|
| 6853        | Framont            | 01/01/1900                | 31/12/9999              |
| 6856        | Fays-les-Veneurs   | 01/01/1900                | 31/12/9999              |
| 6860        | Assenois           | 01/01/1900                | 31/12/9999              |
| 6860        | Ebly               | 01/01/1900                | 31/12/9999              |
| 6860        | Léglise            | 01/01/1900                | 31/12/9999              |
| 6860        | Mellier            | 01/01/1900                | 31/12/9999              |
| 6860        | Witry              | 01/01/1900                | 31/12/9999              |
| 6870        | Arville            | 01/01/1900                | 31/12/9999              |
| 6870        | Awenne             | 01/01/1900                | 31/12/9999              |
| 6870        | Hatrival           | 01/01/1900                | 31/12/9999              |
| 6870        | Mirwart            | 01/01/1900                | 31/12/9999              |
| 6870        | Saint-Hubert       | 01/01/1900                | 31/12/9999              |
| 6870        | Vesqueville        | 01/01/1900                | 31/12/9999              |
| 6880        | Auby-sur-Semois    | 01/01/1900                | 31/12/9999              |
| 6880        | Bertrix            | 01/01/1900                | 31/12/9999              |
| 6880        | Cugnon             | 01/01/1900                | 31/12/9999              |
| 6880        | Jehonville         | 01/01/1900                | 31/12/9999              |
| 6880        | Orgeo              | 01/01/1900                | 31/12/9999              |
| 6887        | Herbeumont         | 01/01/1900                | 31/12/9999              |
| 6887        | Saint-Médard       | 01/01/1900                | 31/12/9999              |
| 6887        | Straimont          | 01/01/1900                | 31/12/9999              |
| 6890        | Anloy              | 01/01/1900                | 31/12/9999              |
| 6890        | Libin              | 01/01/1900                | 31/12/9999              |
| 6890        | Ochamps            | 01/01/1900                | 31/12/9999              |
| 6890        | Redu               | 01/01/1900                | 31/12/9999              |
| 6890        | Smuid              | 01/01/1900                | 31/12/9999              |
| 6890        | Transinne          | 01/01/1900                | 31/12/9999              |
| 6890        | Villance           | 01/01/1900                | 31/12/9999              |
| 6900        | Aye                | 01/01/1900                | 31/12/9999              |
| 6900        | Hargimont          | 01/01/1900                | 31/12/9999              |
| 6900        | Humain             | 01/01/1900                | 31/12/9999              |
| 6900        | Marche-en-Famenne  | 01/01/1900                | 31/12/9999              |
| 6900        | On                 | 01/01/1900                | 31/12/9999              |
| 6900        | Roy                | 01/01/1900                | 31/12/9999              |
| 6900        | Waha               | 01/01/1900                | 31/12/9999              |
| 6920        | Sohier             | 01/01/1900                | 31/12/9999              |
| 6920        | Wellin             | 01/01/1900                | 31/12/9999              |
| 6921        | Chanly             | 01/01/1900                | 31/12/9999              |
| 6922        | Halma              | 01/01/1900                | 31/12/9999              |
| 6924        | Lomprez            | 01/01/1900                | 31/12/9999              |
| 6927        | Bure               | 01/01/1900                | 31/12/9999              |
| 6927        | Grupont            | 01/01/1900                | 31/12/9999              |
| 6927        | Resteigne          | 01/01/1900                | 31/12/9999              |
| 6927        | Tellin             | 01/01/1900                | 31/12/9999              |
| 6929        | Daverdisse         | 01/01/1900                | 31/12/9999              |
| 6929        | Gembes             | 01/01/1900                | 31/12/9999              |
| 6929        | Haut-Fays          | 01/01/1900                | 31/12/9999              |
| 6929        | Porcheresse (Lux.) | 01/01/1900                | 31/12/9999              |
| 6940        | Barvaux-sur-Ourthe | 01/01/1900                | 31/12/9999              |
| 6940        | Durbuy             | 01/01/1900                | 31/12/9999              |
| 6940        | Grandhan           | 01/01/1900                | 31/12/9999              |
| 6940        | Septon             | 01/01/1900                | 31/12/9999              |
| 6940        | Wéris              | 01/01/1900                | 31/12/9999              |
| 6941        | Bende              | 01/01/1900                | 31/12/9999              |
| 6941        | Bomal-sur-Ourthe   | 01/01/1900                | 31/12/9999              |
| 6941        | Borlon             | 01/01/1900                | 31/12/9999              |
| 6941        | Heyd               | 01/01/1900                | 31/12/9999              |
| 6941        | Izier              | 01/01/1900                | 31/12/9999              |
| 6941        | Tohogne            | 01/01/1900                | 31/12/9999              |

| Code Postal | Commune                 | Date de début de validité | Date de fin de validité |
|-------------|-------------------------|---------------------------|-------------------------|
| 6941        | Villers-Sainte-Gertrude | 01/01/1900                | 31/12/9999              |
| 6950        | Harsin                  | 01/01/1900                | 31/12/9999              |
| 6950        | Nassogne                | 01/01/1900                | 31/12/9999              |
| 6951        | Bande                   | 01/01/1900                | 31/12/9999              |
| 6952        | Grune                   | 01/01/1900                | 31/12/9999              |
| 6953        | Ambly                   | 01/01/1900                | 31/12/9999              |
| 6953        | Forrières               | 01/01/1900                | 31/12/9999              |
| 6953        | Lesterny                | 01/01/1900                | 31/12/9999              |
| 6953        | Masbourg                | 01/01/1900                | 31/12/9999              |
| 6960        | Dochamps                | 01/01/1900                | 31/12/9999              |
| 6960        | Grandmenil              | 01/01/1900                | 31/12/9999              |
| 6960        | Harre                   | 01/01/1900                | 31/12/9999              |
| 6960        | Malempré                | 01/01/1900                | 31/12/9999              |
| 6960        | Manhay                  | 01/01/1900                | 31/12/9999              |
| 6960        | Odeigne                 | 01/01/1900                | 31/12/9999              |
| 6960        | Vaux-Chavanne           | 01/01/1900                | 31/12/9999              |
| 6970        | Tenneville              | 01/01/1900                | 31/12/9999              |
| 6971        | Champlon                | 01/01/1900                | 31/12/9999              |
| 6972        | Erneuville              | 01/01/1900                | 31/12/9999              |
| 6980        | Beausaint               | 01/01/1900                | 31/12/9999              |
| 6980        | La Roche-en-Ardenne     | 01/01/1900                | 31/12/9999              |
| 6982        | Samrée                  | 01/01/1900                | 31/12/9999              |
| 6983        | Ortho                   | 01/01/1900                | 31/12/9999              |
| 6984        | Hives                   | 01/01/1900                | 31/12/9999              |
| 6986        | Halleux                 | 01/01/1900                | 31/12/9999              |
| 6987        | Beffe                   | 01/01/1900                | 31/12/9999              |
| 6987        | Hodister                | 01/01/1900                | 31/12/9999              |
| 6987        | Marcourt                | 01/01/1900                | 31/12/9999              |
| 6987        | Rendeux                 | 01/01/1900                | 31/12/9999              |
| 6990        | Fronville               | 01/01/1900                | 31/12/9999              |
| 6990        | Hampteau                | 01/01/1900                | 31/12/9999              |
| 6990        | Hotton                  | 01/01/1900                | 31/12/9999              |
| 6990        | Marenne                 | 01/01/1900                | 31/12/9999              |
| 6997        | Amonines                | 01/01/1900                | 31/12/9999              |
| 6997        | Erezée                  | 01/01/1900                | 31/12/9999              |
| 6997        | Mormont                 | 01/01/1900                | 31/12/9999              |
| 6997        | Soy                     | 01/01/1900                | 31/12/9999              |
| 7000        | Mons                    | 01/01/1900                | 31/12/9999              |
| 7010        | Shape-Belgique          | 01/01/1900                | 31/12/9999              |
| 7011        | Ghlin                   | 01/01/1900                | 31/12/9999              |
| 7012        | Flénu                   | 01/01/1900                | 31/12/9999              |
| 7012        | Jemappes                | 01/01/1900                | 31/12/9999              |
| 7020        | Maisières               | 01/01/1900                | 31/12/9999              |
| 7020        | Nimy                    | 01/01/1900                | 31/12/9999              |
| 7021        | Havré                   | 01/01/1900                | 31/12/9999              |
| 7022        | Harmignies              | 01/01/1900                | 31/12/9999              |
| 7022        | Harveng                 | 01/01/1900                | 31/12/9999              |
| 7022        | Hyon                    | 01/01/1900                | 31/12/9999              |
| 7022        | Mesvin                  | 01/01/1900                | 31/12/9999              |
| 7022        | Nouvelles               | 01/01/1900                | 31/12/9999              |
| 7024        | Cipty                   | 01/01/1900                | 31/12/9999              |
| 7030        | Saint-Symphorien        | 01/01/1900                | 31/12/9999              |
| 7031        | Villers-Saint-Ghislain  | 01/01/1900                | 31/12/9999              |
| 7032        | Spiennes                | 01/01/1900                | 31/12/9999              |
| 7033        | Cuesmes                 | 01/01/1900                | 31/12/9999              |
| 7034        | Obourg                  | 01/01/1900                | 31/12/9999              |
| 7034        | Saint-Denis (Ht.)       | 01/01/1900                | 31/12/9999              |
| 7040        | Asquillies              | 01/01/1900                | 31/12/9999              |
| 7040        | Aulnois                 | 01/01/1900                | 31/12/9999              |

| Code Postal | Commune                        | Date de début de validité | Date de fin de validité |
|-------------|--------------------------------|---------------------------|-------------------------|
| 7040        | Blaregnies                     | 01/01/1900                | 31/12/9999              |
| 7040        | Bougnies                       | 01/01/1900                | 31/12/9999              |
| 7040        | Genly                          | 01/01/1900                | 31/12/9999              |
| 7040        | Goegnies-Chaussée              | 01/01/1900                | 31/12/9999              |
| 7040        | Quévy                          | 01/01/1900                | 31/12/9999              |
| 7040        | Quévy-le-Grand                 | 01/01/1900                | 31/12/9999              |
| 7040        | Quévy-le-Petit                 | 01/01/1900                | 31/12/9999              |
| 7041        | Givry                          | 01/01/1900                | 31/12/9999              |
| 7041        | Havay                          | 01/01/1900                | 31/12/9999              |
| 7050        | Erbaut                         | 01/01/1900                | 31/12/9999              |
| 7050        | Erbisoeul                      | 01/01/1900                | 31/12/9999              |
| 7050        | Herchies                       | 01/01/1900                | 31/12/9999              |
| 7050        | Jurbise                        | 01/01/1900                | 31/12/9999              |
| 7050        | Masnuy-Saint-Jean (Jurbise)    | 01/01/1900                | 31/12/9999              |
| 7050        | Masnuy-Saint-Pierre            | 01/01/1900                | 31/12/9999              |
| 7060        | Horrues                        | 01/01/1900                | 31/12/9999              |
| 7060        | Soignies                       | 01/01/1900                | 31/12/9999              |
| 7061        | Casteau (Soignies)             | 01/01/1900                | 31/12/9999              |
| 7061        | Thieusies                      | 01/01/1900                | 31/12/9999              |
| 7062        | Naast                          | 01/01/1900                | 31/12/9999              |
| 7063        | Chaussée-Notre-Dame-Louvignies | 01/01/1900                | 31/12/9999              |
| 7063        | Neufvilles                     | 01/01/1900                | 31/12/9999              |
| 7070        | Gottignies                     | 01/01/1900                | 31/12/9999              |
| 7070        | Le Roeulx                      | 01/01/1900                | 31/12/9999              |
| 7070        | Mignault                       | 01/01/1900                | 31/12/9999              |
| 7070        | Thieu                          | 01/01/1900                | 31/12/9999              |
| 7070        | Ville-sur-Haine (Le Roeulx)    | 01/01/1900                | 31/12/9999              |
| 7080        | Eugies (Frameries)             | 01/01/1900                | 31/12/9999              |
| 7080        | Frameries                      | 01/01/1900                | 31/12/9999              |
| 7080        | La Bouverie                    | 01/01/1900                | 31/12/9999              |
| 7080        | Noirchain                      | 01/01/1900                | 31/12/9999              |
| 7080        | Sars-la-Bruyère                | 01/01/1900                | 31/12/9999              |
| 7090        | Braine-le-Comte                | 01/01/1900                | 31/12/9999              |
| 7090        | Hennuyères                     | 01/01/1900                | 31/12/9999              |
| 7090        | Henripont                      | 01/01/1900                | 31/12/9999              |
| 7090        | Petit-Roeulx-lez-Braine        | 01/01/1900                | 31/12/9999              |
| 7090        | Ronquières                     | 01/01/1900                | 31/12/9999              |
| 7090        | Steenkerque (Ht.)              | 01/01/1900                | 31/12/9999              |
| 7100        | Haine-Saint-Paul               | 01/01/1900                | 31/12/9999              |
| 7100        | Haine-Saint-Pierre             | 01/01/1900                | 31/12/9999              |
| 7100        | La Louvière                    | 01/01/1900                | 31/12/9999              |
| 7100        | Saint-Vaast                    | 01/01/1900                | 31/12/9999              |
| 7100        | Trivières                      | 01/01/1900                | 31/12/9999              |
| 7110        | Boussoit                       | 01/01/1900                | 31/12/9999              |
| 7110        | Houdeng-Aimeries               | 01/01/1900                | 31/12/9999              |
| 7110        | Houdeng-Goegnies               | 01/01/1900                | 31/12/9999              |
| 7110        | Maurage                        | 01/01/1900                | 31/12/9999              |
| 7110        | Strépy-Bracquegnies            | 01/01/1900                | 31/12/9999              |
| 7120        | Croix-lez-Rouveroy             | 01/01/1900                | 31/12/9999              |
| 7120        | Estinnes                       | 01/01/1900                | 31/12/9999              |
| 7120        | Estinnes-au-Mont               | 01/01/1900                | 31/12/9999              |
| 7120        | Estinnes-au-Val                | 01/01/1900                | 31/12/9999              |
| 7120        | Fauroeulx                      | 01/01/1900                | 31/12/9999              |
| 7120        | Haulchin                       | 01/01/1900                | 31/12/9999              |
| 7120        | Peissant                       | 01/01/1900                | 31/12/9999              |
| 7120        | Rouveroy (Ht.)                 | 01/01/1900                | 31/12/9999              |
| 7120        | Vellereille-le-Sec             | 01/01/1900                | 31/12/9999              |
| 7120        | Vellereille-les-Brayeux        | 01/01/1900                | 31/12/9999              |
| 7130        | Battignies                     | 01/01/1900                | 31/12/9999              |

| Code Postal | Commune                  | Date de début de validité | Date de fin de validité |
|-------------|--------------------------|---------------------------|-------------------------|
| 7130        | Binche                   | 01/01/1900                | 31/12/9999              |
| 7130        | Bray                     | 01/01/1900                | 31/12/9999              |
| 7131        | Waudrez                  | 01/01/1900                | 31/12/9999              |
| 7133        | Buvrines                 | 01/01/1900                | 31/12/9999              |
| 7134        | Epinois                  | 01/01/1900                | 31/12/9999              |
| 7134        | Leval-Trahegnies         | 01/01/1900                | 31/12/9999              |
| 7134        | Péronnes-lez-Binche      | 01/01/1900                | 31/12/9999              |
| 7134        | Ressaix                  | 01/01/1900                | 31/12/9999              |
| 7140        | Morlanwelz               | 01/01/1900                | 31/12/9999              |
| 7140        | Morlanwelz-Mariemont     | 01/01/1900                | 31/12/9999              |
| 7141        | Carnières                | 01/01/1900                | 31/12/9999              |
| 7141        | Mont-Sainte-Aldegonde    | 01/01/1900                | 31/12/9999              |
| 7160        | Chapelle-lez-Herlaimont  | 01/01/1900                | 31/12/9999              |
| 7160        | Godarville               | 01/01/1900                | 31/12/9999              |
| 7160        | Piéton                   | 01/01/1900                | 31/12/9999              |
| 7170        | Bellecourt               | 01/01/1900                | 31/12/9999              |
| 7170        | Bois-d'Haine             | 01/01/1900                | 31/12/9999              |
| 7170        | Fayt-lez-Manage          | 01/01/1900                | 31/12/9999              |
| 7170        | La Hestre                | 01/01/1900                | 31/12/9999              |
| 7170        | Manage                   | 01/01/1900                | 31/12/9999              |
| 7180        | Seneffe                  | 01/01/1900                | 31/12/9999              |
| 7181        | Arquennes                | 01/01/1900                | 31/12/9999              |
| 7181        | Familleureux             | 01/01/1900                | 31/12/9999              |
| 7181        | Feluy                    | 01/01/1900                | 31/12/9999              |
| 7181        | Petit-Roelx-lez-Nivelles | 01/01/1900                | 31/12/9999              |
| 7190        | Ecaussinnes              | 01/01/1900                | 31/12/9999              |
| 7190        | Ecaussinnes-d'Enghien    | 01/01/1900                | 31/12/9999              |
| 7190        | Marche-lez-Ecaussinnes   | 01/01/1900                | 31/12/9999              |
| 7191        | Ecaussinnes-Lalaing      | 01/01/1900                | 31/12/9999              |
| 7300        | Boussu                   | 01/01/1900                | 31/12/9999              |
| 7301        | Hornu                    | 01/01/1900                | 31/12/9999              |
| 7320        | Bernissart               | 01/01/1900                | 31/12/9999              |
| 7321        | Blaton                   | 01/01/1900                | 31/12/9999              |
| 7321        | Harchies                 | 01/01/1900                | 31/12/9999              |
| 7322        | Pommeroeul               | 01/01/1900                | 31/12/9999              |
| 7322        | Ville-Pommeroeul         | 01/01/1900                | 31/12/9999              |
| 7330        | Saint-Ghislain           | 01/01/1900                | 31/12/9999              |
| 7331        | Baudour                  | 01/01/1900                | 31/12/9999              |
| 7332        | Neufmaison               | 01/01/1900                | 31/12/9999              |
| 7332        | Sirault                  | 01/01/1900                | 31/12/9999              |
| 7333        | Tertre                   | 01/01/1900                | 31/12/9999              |
| 7334        | Hautrage                 | 01/01/1900                | 31/12/9999              |
| 7334        | Villerot                 | 01/01/1900                | 31/12/9999              |
| 7340        | Colfontaine              | 01/01/1900                | 31/12/9999              |
| 7340        | Paturages                | 01/01/1900                | 31/12/9999              |
| 7340        | Warquignies              | 01/01/1900                | 31/12/9999              |
| 7340        | Wasmes                   | 01/01/1900                | 31/12/9999              |
| 7350        | Hainin                   | 01/01/1900                | 31/12/9999              |
| 7350        | Hensies                  | 01/01/1900                | 31/12/9999              |
| 7350        | Montreuil-sur-Haine      | 01/01/1900                | 31/12/9999              |
| 7350        | Thulin                   | 01/01/1900                | 31/12/9999              |
| 7370        | Blaugies                 | 01/01/1900                | 31/12/9999              |
| 7370        | Dour                     | 01/01/1900                | 31/12/9999              |
| 7370        | Elouges                  | 01/01/1900                | 31/12/9999              |
| 7370        | Wihéries                 | 01/01/1900                | 31/12/9999              |
| 7380        | Baisieux                 | 01/01/1900                | 31/12/9999              |
| 7380        | Quiévrain                | 01/01/1900                | 31/12/9999              |
| 7382        | Audregnies               | 01/01/1900                | 31/12/9999              |
| 7387        | Angre                    | 01/01/1900                | 31/12/9999              |



| Code Postal | Commune                     | Date de début de validité | Date de fin de validité |
|-------------|-----------------------------|---------------------------|-------------------------|
| 7387        | Angreau                     | 01/01/1900                | 31/12/9999              |
| 7387        | Athis                       | 01/01/1900                | 31/12/9999              |
| 7387        | Autrepepe                   | 01/01/1900                | 31/12/9999              |
| 7387        | Erquennes                   | 01/01/1900                | 31/12/9999              |
| 7387        | Fayt-le-Franc               | 01/01/1900                | 31/12/9999              |
| 7387        | Honnelles                   | 01/01/1900                | 31/12/9999              |
| 7387        | Marchipont                  | 01/01/1900                | 31/12/9999              |
| 7387        | Montignies-sur-Roc          | 01/01/1900                | 31/12/9999              |
| 7387        | Onnezies                    | 01/01/1900                | 31/12/9999              |
| 7387        | Roisin                      | 01/01/1900                | 31/12/9999              |
| 7390        | Quaregnon                   | 01/01/1900                | 31/12/9999              |
| 7390        | Wasmuel                     | 01/01/1900                | 31/12/9999              |
| 7500        | Ere                         | 01/01/1900                | 31/12/9999              |
| 7500        | Saint-Maur                  | 01/01/1900                | 31/12/9999              |
| 7500        | Tournai                     | 01/01/1900                | 31/12/9999              |
| 7501        | Orcq                        | 01/01/1900                | 31/12/9999              |
| 7502        | Esplechin                   | 01/01/1900                | 31/12/9999              |
| 7503        | Froyennes                   | 01/01/1900                | 31/12/9999              |
| 7504        | Froidmont                   | 01/01/1900                | 31/12/9999              |
| 7506        | Willemeau                   | 01/01/1900                | 31/12/9999              |
| 7520        | Ramegnies-Chin              | 01/01/1900                | 31/12/9999              |
| 7520        | Templeuve                   | 01/01/1900                | 31/12/9999              |
| 7521        | Chercq                      | 01/01/1900                | 31/12/9999              |
| 7522        | Blandain                    | 01/01/1900                | 31/12/9999              |
| 7522        | Hertain                     | 01/01/1900                | 31/12/9999              |
| 7522        | Lamain                      | 01/01/1900                | 31/12/9999              |
| 7522        | Marquain                    | 01/01/1900                | 31/12/9999              |
| 7530        | Gaurain-Ramecroix (Tournai) | 01/01/1900                | 31/12/9999              |
| 7531        | Havannes                    | 01/01/1900                | 31/12/9999              |
| 7532        | Beclers                     | 01/01/1900                | 31/12/9999              |
| 7533        | Thimougies                  | 01/01/1900                | 31/12/9999              |
| 7534        | Barry                       | 01/01/1900                | 31/12/9999              |
| 7534        | Maulde                      | 01/01/1900                | 31/12/9999              |
| 7536        | Vaulx (Tournai)             | 01/01/1900                | 31/12/9999              |
| 7538        | Vezen                       | 01/01/1900                | 31/12/9999              |
| 7540        | Kain                        | 01/01/1900                | 31/12/9999              |
| 7540        | Melles                      | 01/01/1900                | 31/12/9999              |
| 7540        | Quartes                     | 01/01/1900                | 31/12/9999              |
| 7540        | Rumillies                   | 01/01/1900                | 31/12/9999              |
| 7542        | Mont-Saint-Aubert           | 01/01/1900                | 31/12/9999              |
| 7543        | Mourcourt                   | 01/01/1900                | 31/12/9999              |
| 7548        | Warchin                     | 01/01/1900                | 31/12/9999              |
| 7600        | Péruwelz                    | 01/01/1900                | 31/12/9999              |
| 7601        | Roucourt                    | 01/01/1900                | 31/12/9999              |
| 7602        | Bury                        | 01/01/1900                | 31/12/9999              |
| 7603        | Bon-Secours                 | 01/01/1900                | 31/12/9999              |
| 7604        | Baugnies                    | 01/01/1900                | 31/12/9999              |
| 7604        | Braffe                      | 01/01/1900                | 31/12/9999              |
| 7604        | Brasmenil                   | 01/01/1900                | 31/12/9999              |
| 7604        | Callenelle                  | 01/01/1900                | 31/12/9999              |
| 7604        | Wasmes-Audemez-Briffueil    | 01/01/1900                | 31/12/9999              |
| 7608        | Wiers                       | 01/01/1900                | 31/12/9999              |
| 7610        | Rumes                       | 01/01/1900                | 31/12/9999              |
| 7611        | La Glanerie                 | 01/01/1900                | 31/12/9999              |
| 7618        | Taintignies                 | 01/01/1900                | 31/12/9999              |
| 7620        | Bléharies                   | 01/01/1900                | 31/12/9999              |
| 7620        | Brunehaut                   | 01/01/1900                | 31/12/9999              |
| 7620        | Guignies                    | 01/01/1900                | 31/12/9999              |
| 7620        | Hollain                     | 01/01/1900                | 31/12/9999              |

| Code Postal | Commune              | Date de début de validité | Date de fin de validité |
|-------------|----------------------|---------------------------|-------------------------|
| 7620        | Jollain-Merlin       | 01/01/1900                | 31/12/9999              |
| 7620        | Wez-Velvain          | 01/01/1900                | 31/12/9999              |
| 7621        | Lesdain              | 01/01/1900                | 31/12/9999              |
| 7622        | Laplaigne            | 01/01/1900                | 31/12/9999              |
| 7623        | Rongy                | 01/01/1900                | 31/12/9999              |
| 7624        | Howardries           | 01/01/1900                | 31/12/9999              |
| 7640        | Antoing              | 01/01/1900                | 31/12/9999              |
| 7640        | Maubray              | 01/01/1900                | 31/12/9999              |
| 7640        | Péronnes-lez-Antoing | 01/01/1900                | 31/12/9999              |
| 7641        | Bruyelle             | 01/01/1900                | 31/12/9999              |
| 7642        | Calonne              | 01/01/1900                | 31/12/9999              |
| 7643        | Fontenoy             | 01/01/1900                | 31/12/9999              |
| 7700        | Luingne              | 01/01/1900                | 31/12/9999              |
| 7700        | Mouscron             | 01/01/1900                | 31/12/9999              |
| 7711        | Dottignies           | 01/01/1900                | 31/12/9999              |
| 7712        | Herseaux             | 01/01/1900                | 31/12/9999              |
| 7730        | Bailleul             | 01/01/1900                | 31/12/9999              |
| 7730        | Estaimbourg          | 01/01/1900                | 31/12/9999              |
| 7730        | Estaimpuis           | 01/01/1900                | 31/12/9999              |
| 7730        | Evregnies            | 01/01/1900                | 31/12/9999              |
| 7730        | Leers-Nord           | 01/01/1900                | 31/12/9999              |
| 7730        | Néchin               | 01/01/1900                | 31/12/9999              |
| 7730        | Saint-Léger (Ht.)    | 01/01/1900                | 31/12/9999              |
| 7740        | Pecq                 | 01/01/1900                | 31/12/9999              |
| 7740        | Warcoing             | 01/01/1900                | 31/12/9999              |
| 7742        | Hérinnes-lez-Pecq    | 01/01/1900                | 31/12/9999              |
| 7743        | Esquelmes            | 01/01/1900                | 31/12/9999              |
| 7743        | Obigies              | 01/01/1900                | 31/12/9999              |
| 7750        | Amougies             | 01/01/1900                | 31/12/9999              |
| 7750        | Anseroeul            | 01/01/1900                | 31/12/9999              |
| 7750        | Mont-de-l'Enclus     | 01/01/1900                | 31/12/9999              |
| 7750        | Orroir               | 01/01/1900                | 31/12/9999              |
| 7750        | Russeignies          | 01/01/1900                | 31/12/9999              |
| 7760        | Celles               | 01/01/1900                | 31/12/9999              |
| 7760        | Celles (Ht.)         | 01/01/1900                | 31/12/9999              |
| 7760        | Escanaffles          | 01/01/1900                | 31/12/9999              |
| 7760        | Molenbaix            | 01/01/1900                | 31/12/9999              |
| 7760        | Popuelles            | 01/01/1900                | 31/12/9999              |
| 7760        | Pottes               | 01/01/1900                | 31/12/9999              |
| 7760        | Velaines             | 01/01/1900                | 31/12/9999              |
| 7780        | Comines-Warneton     | 01/01/1900                | 31/12/9999              |
| 7780        | Comines              | 01/01/1900                | 31/12/9999              |
| 7781        | Houthem (Comines)    | 01/01/1900                | 31/12/9999              |
| 7782        | Ploegsteert          | 01/01/1900                | 31/12/9999              |
| 7783        | Bizet                | 01/01/1900                | 31/12/9999              |
| 7784        | Bas-Warneton         | 01/01/1900                | 31/12/9999              |
| 7784        | Warneton             | 01/01/1900                | 31/12/9999              |
| 7800        | Ath                  | 01/01/1900                | 31/12/9999              |
| 7800        | Lanquesaint          | 01/01/1900                | 31/12/9999              |
| 7801        | Irchonwelz           | 01/01/1900                | 31/12/9999              |
| 7802        | Ormeignies           | 01/01/1900                | 31/12/9999              |
| 7803        | Bouvignies           | 01/01/1900                | 31/12/9999              |
| 7804        | Ostiches             | 01/01/1900                | 31/12/9999              |
| 7804        | Rebaix               | 01/01/1900                | 31/12/9999              |
| 7810        | Maffle               | 01/01/1900                | 31/12/9999              |
| 7811        | Arbre (Ht.)          | 01/01/1900                | 31/12/9999              |
| 7812        | Houtaing             | 01/01/1900                | 31/12/9999              |
| 7812        | Ligne                | 01/01/1900                | 31/12/9999              |
| 7812        | Mainvault            | 01/01/1900                | 31/12/9999              |

| Code Postal | Commune               | Date de début de validité | Date de fin de validité |
|-------------|-----------------------|---------------------------|-------------------------|
| 7812        | Moulbaix              | 01/01/1900                | 31/12/9999              |
| 7812        | Villers-Notre-Dame    | 01/01/1900                | 31/12/9999              |
| 7812        | Villers-Saint-Amand   | 01/01/1900                | 31/12/9999              |
| 7822        | Ghislenghien          | 01/01/1900                | 31/12/9999              |
| 7822        | Isières               | 01/01/1900                | 31/12/9999              |
| 7822        | Meslin-l'Evêque       | 01/01/1900                | 31/12/9999              |
| 7823        | Gibecq                | 01/01/1900                | 31/12/9999              |
| 7830        | Bassilly              | 01/01/1900                | 31/12/9999              |
| 7830        | Fouleng               | 01/01/1900                | 31/12/9999              |
| 7830        | Gondregnies           | 01/01/1900                | 31/12/9999              |
| 7830        | Graty                 | 01/01/1900                | 31/12/9999              |
| 7830        | Hellebecq             | 01/01/1900                | 31/12/9999              |
| 7830        | Hoves (Ht.)           | 01/01/1900                | 31/12/9999              |
| 7830        | Silly                 | 01/01/1900                | 31/12/9999              |
| 7830        | Thoricourt            | 01/01/1900                | 31/12/9999              |
| 7850        | Enghien               | 01/01/1900                | 31/12/9999              |
| 7850        | Marcq                 | 01/01/1900                | 31/12/9999              |
| 7850        | Petit-Enghien         | 01/01/1900                | 31/12/9999              |
| 7860        | Lessines              | 01/01/1900                | 31/12/9999              |
| 7861        | Papignies             | 01/01/1900                | 31/12/9999              |
| 7861        | Wannebecq             | 01/01/1900                | 31/12/9999              |
| 7862        | Ogy                   | 01/01/1900                | 31/12/9999              |
| 7863        | Ghoy                  | 01/01/1900                | 31/12/9999              |
| 7864        | Deux-Acren            | 01/01/1900                | 31/12/9999              |
| 7866        | Bois-de-Lessines      | 01/01/1900                | 31/12/9999              |
| 7866        | Ollignies             | 01/01/1900                | 31/12/9999              |
| 7870        | Bauffe                | 01/01/1900                | 31/12/9999              |
| 7870        | Cambron-Saint-Vincent | 01/01/1900                | 31/12/9999              |
| 7870        | Lens                  | 01/01/1900                | 31/12/9999              |
| 7870        | Lombise               | 01/01/1900                | 31/12/9999              |
| 7870        | Montignies-lez-Lens   | 01/01/1900                | 31/12/9999              |
| 7880        | Flobecq               | 01/01/1900                | 31/12/9999              |
| 7890        | Ellezelles            | 01/01/1900                | 31/12/9999              |
| 7890        | Lahamaide             | 01/01/1900                | 31/12/9999              |
| 7890        | Wodecq                | 01/01/1900                | 31/12/9999              |
| 7900        | Grandmetz             | 01/01/1900                | 31/12/9999              |
| 7900        | Leuze-en-Hainaut      | 01/01/1900                | 31/12/9999              |
| 7901        | Thieulain             | 01/01/1900                | 31/12/9999              |
| 7903        | Blicquy               | 01/01/1900                | 31/12/9999              |
| 7903        | Chapelle-à-Oie        | 01/01/1900                | 31/12/9999              |
| 7903        | Chapelle-à-Wattines   | 01/01/1900                | 31/12/9999              |
| 7904        | Pipaix                | 01/01/1900                | 31/12/9999              |
| 7904        | Tourpes               | 01/01/1900                | 31/12/9999              |
| 7904        | Willaupuis            | 01/01/1900                | 31/12/9999              |
| 7906        | Gallaix               | 01/01/1900                | 31/12/9999              |
| 7910        | Anvaing               | 01/01/1900                | 31/12/9999              |
| 7910        | Arc-Ainières          | 01/01/1900                | 31/12/9999              |
| 7910        | Arc-Wattripont        | 01/01/1900                | 31/12/9999              |
| 7910        | Cordes                | 01/01/1900                | 31/12/9999              |
| 7910        | Ellignies-lez-Frasnes | 01/01/1900                | 31/12/9999              |
| 7910        | Forest (Ht.)          | 01/01/1900                | 31/12/9999              |
| 7910        | Frasnes-lez-Anvaing   | 01/01/1900                | 31/12/9999              |
| 7910        | Wattripont            | 01/01/1900                | 31/12/9999              |
| 7911        | Buissenal             | 01/01/1900                | 31/12/9999              |
| 7911        | Frasnes-lez-Buissenal | 01/01/1900                | 31/12/9999              |
| 7911        | Hacquegnies           | 01/01/1900                | 31/12/9999              |
| 7911        | Herquegies            | 01/01/1900                | 31/12/9999              |
| 7911        | Montroeuil-au-Bois    | 01/01/1900                | 31/12/9999              |
| 7911        | Moustier (Ht.)        | 01/01/1900                | 31/12/9999              |

| Code Postal | Commune                    | Date de début de validité | Date de fin de validité |
|-------------|----------------------------|---------------------------|-------------------------|
| 7911        | Oeudeghien                 | 01/01/1900                | 31/12/9999              |
| 7912        | Dergneau                   | 01/01/1900                | 31/12/9999              |
| 7912        | Saint-Sauveur              | 01/01/1900                | 31/12/9999              |
| 7940        | Brugelette                 | 01/01/1900                | 31/12/9999              |
| 7940        | Cambron-Casteau            | 01/01/1900                | 31/12/9999              |
| 7941        | Attre                      | 01/01/1900                | 31/12/9999              |
| 7942        | Mévergnies-lez-Lens        | 01/01/1900                | 31/12/9999              |
| 7943        | Gages                      | 01/01/1900                | 31/12/9999              |
| 7950        | Chièvres                   | 01/01/1900                | 31/12/9999              |
| 7950        | Grosage                    | 01/01/1900                | 31/12/9999              |
| 7950        | Huissignies                | 01/01/1900                | 31/12/9999              |
| 7950        | Ladeuze                    | 01/01/1900                | 31/12/9999              |
| 7950        | Tongre-Saint-Martin        | 01/01/1900                | 31/12/9999              |
| 7951        | Tongre-Notre-Dame          | 01/01/1900                | 31/12/9999              |
| 7970        | Beloil                     | 01/01/1900                | 31/12/9999              |
| 7971        | Basècles                   | 01/01/1900                | 31/12/9999              |
| 7971        | Ramegnies                  | 01/01/1900                | 31/12/9999              |
| 7971        | Thumaide                   | 01/01/1900                | 31/12/9999              |
| 7971        | Wadelincourt               | 01/01/1900                | 31/12/9999              |
| 7972        | Aubechies                  | 01/01/1900                | 31/12/9999              |
| 7972        | Ellignies-Sainte-Anne      | 01/01/1900                | 31/12/9999              |
| 7972        | Quevaucamps                | 01/01/1900                | 31/12/9999              |
| 7973        | Grandglise                 | 01/01/1900                | 31/12/9999              |
| 7973        | Stambruges                 | 01/01/1900                | 31/12/9999              |
| 8000        | Bruges                     | 01/01/1900                | 31/12/9999              |
| 8000        | Koolkerke                  | 01/01/1900                | 31/12/9999              |
| 8020        | Hertsberge                 | 01/01/1900                | 31/12/9999              |
| 8020        | Oostkamp                   | 01/01/1900                | 31/12/9999              |
| 8020        | Ruddervoorde               | 01/01/1900                | 31/12/9999              |
| 8020        | Waardamme                  | 01/01/1900                | 31/12/9999              |
| 8200        | Sint-Andries               | 01/01/1900                | 31/12/9999              |
| 8200        | Sint-Michiels              | 01/01/1900                | 31/12/9999              |
| 8210        | Loppem                     | 01/01/1900                | 31/12/9999              |
| 8210        | Veldegem                   | 01/01/1900                | 31/12/9999              |
| 8210        | Zedelgem                   | 01/01/1900                | 31/12/9999              |
| 8211        | Aartrijke                  | 01/01/1900                | 31/12/9999              |
| 8300        | Knokke                     | 01/01/1900                | 31/12/9999              |
| 8300        | Knokke-Heist               | 01/01/1900                | 31/12/9999              |
| 8300        | Westkapelle                | 01/01/1900                | 31/12/9999              |
| 8301        | Heist-aan-Zee              | 01/01/1900                | 31/12/9999              |
| 8301        | Ramskapelle (Knokke-Heist) | 01/01/1900                | 31/12/9999              |
| 8310        | Assebroek                  | 01/01/1900                | 31/12/9999              |
| 8310        | Sint-Kruis (Brugge)        | 01/01/1900                | 31/12/9999              |
| 8340        | Damme                      | 01/01/1900                | 31/12/9999              |
| 8340        | Hoeke                      | 01/01/1900                | 31/12/9999              |
| 8340        | Lapscheure                 | 01/01/1900                | 31/12/9999              |
| 8340        | Moerkerke                  | 01/01/1900                | 31/12/9999              |
| 8340        | Oostkerke (Damme)          | 01/01/1900                | 31/12/9999              |
| 8340        | Sijsele                    | 01/01/1900                | 31/12/9999              |
| 8370        | Blankenberge               | 01/01/1900                | 31/12/9999              |
| 8370        | Uitkerke                   | 01/01/1900                | 31/12/9999              |
| 8377        | Houtave                    | 01/01/1900                | 31/12/9999              |
| 8377        | Meetkerke                  | 01/01/1900                | 31/12/9999              |
| 8377        | Nieuwmunster               | 01/01/1900                | 31/12/9999              |
| 8377        | Zuienkerke                 | 01/01/1900                | 31/12/9999              |
| 8380        | Dudzele                    | 01/01/1900                | 31/12/9999              |
| 8380        | Lissewege                  | 01/01/1900                | 31/12/9999              |
| 8380        | Zeebrugge                  | 01/01/1900                | 31/12/9999              |
| 8400        | Ostende                    | 01/01/1900                | 31/12/9999              |

| Code Postal | Commune                       | Date de début de validité | Date de fin de validité |
|-------------|-------------------------------|---------------------------|-------------------------|
| 8400        | Stene                         | 01/01/1900                | 31/12/9999              |
| 8400        | Zandvoorde (Oostende)         | 01/01/1900                | 31/12/9999              |
| 8420        | De Haan                       | 01/01/1900                | 31/12/9999              |
| 8420        | Klemskerke                    | 01/01/1900                | 31/12/9999              |
| 8420        | Wenduine                      | 01/01/1900                | 31/12/9999              |
| 8421        | Vlissegem                     | 01/01/1900                | 31/12/9999              |
| 8430        | Middelkerke                   | 01/01/1900                | 31/12/9999              |
| 8431        | Wilskerke                     | 01/01/1900                | 31/12/9999              |
| 8432        | Leffinge                      | 01/01/1900                | 31/12/9999              |
| 8433        | Mannekensvere                 | 01/01/1900                | 31/12/9999              |
| 8433        | Schore                        | 01/01/1900                | 31/12/9999              |
| 8433        | Sint-Pieters-Kapelle (W.-VI.) | 01/01/1900                | 31/12/9999              |
| 8433        | Slijpe                        | 01/01/1900                | 31/12/9999              |
| 8433        | Spermalie                     | 01/01/1900                | 31/12/9999              |
| 8434        | Lombardsijde                  | 01/01/1900                | 31/12/9999              |
| 8434        | Westende                      | 01/01/1900                | 31/12/9999              |
| 8450        | Bredene                       | 01/01/1900                | 31/12/9999              |
| 8460        | Ettelgem                      | 01/01/1900                | 31/12/9999              |
| 8460        | Oudenburg                     | 01/01/1900                | 31/12/9999              |
| 8460        | Roksem                        | 01/01/1900                | 31/12/9999              |
| 8460        | Westkerke                     | 01/01/1900                | 31/12/9999              |
| 8470        | Gistel                        | 01/01/1900                | 31/12/9999              |
| 8470        | Moere                         | 01/01/1900                | 31/12/9999              |
| 8470        | Snaaskerke                    | 01/01/1900                | 31/12/9999              |
| 8470        | Zevekote                      | 01/01/1900                | 31/12/9999              |
| 8480        | Bekegem                       | 01/01/1900                | 31/12/9999              |
| 8480        | Eernegem                      | 01/01/1900                | 31/12/9999              |
| 8480        | Ichtegem                      | 01/01/1900                | 31/12/9999              |
| 8490        | Jabbeke                       | 01/01/1900                | 31/12/9999              |
| 8490        | Snellegem                     | 01/01/1900                | 31/12/9999              |
| 8490        | Stalhille                     | 01/01/1900                | 31/12/9999              |
| 8490        | Varsenare                     | 01/01/1900                | 31/12/9999              |
| 8490        | Zerkegem                      | 01/01/1900                | 31/12/9999              |
| 8500        | Courtrai                      | 01/01/1900                | 31/12/9999              |
| 8501        | Bissegem                      | 01/01/1900                | 31/12/9999              |
| 8501        | Heule                         | 01/01/1900                | 31/12/9999              |
| 8510        | Bellegem                      | 01/01/1900                | 31/12/9999              |
| 8510        | Kooigem                       | 01/01/1900                | 31/12/9999              |
| 8510        | Marke (Kortrijk)              | 01/01/1900                | 31/12/9999              |
| 8510        | Rollegem                      | 01/01/1900                | 31/12/9999              |
| 8511        | Aalbeke                       | 01/01/1900                | 31/12/9999              |
| 8520        | Kuurne                        | 01/01/1900                | 31/12/9999              |
| 8530        | Harelbeke                     | 01/01/1900                | 31/12/9999              |
| 8531        | Bavikhove                     | 01/01/1900                | 31/12/9999              |
| 8531        | Hulste                        | 01/01/1900                | 31/12/9999              |
| 8540        | Deerlijk                      | 01/01/1900                | 31/12/9999              |
| 8550        | Zwevegem                      | 01/01/1900                | 31/12/9999              |
| 8551        | Heestert                      | 01/01/1900                | 31/12/9999              |
| 8552        | Moen                          | 01/01/1900                | 31/12/9999              |
| 8553        | Otegem                        | 01/01/1900                | 31/12/9999              |
| 8554        | Sint-Denijs                   | 01/01/1900                | 31/12/9999              |
| 8560        | Gullegem                      | 01/01/1900                | 31/12/9999              |
| 8560        | Moorsele                      | 01/01/1900                | 31/12/9999              |
| 8560        | Wevelgem                      | 01/01/1900                | 31/12/9999              |
| 8570        | Anzegem                       | 01/01/1900                | 31/12/9999              |
| 8570        | Gijzelbrechtegem              | 01/01/1900                | 31/12/9999              |
| 8570        | Ingooigem                     | 01/01/1900                | 31/12/9999              |
| 8570        | Vichte                        | 01/01/1900                | 31/12/9999              |
| 8572        | Kaster                        | 01/01/1900                | 31/12/9999              |

| Code Postal | Commune                  | Date de début de validité | Date de fin de validité |
|-------------|--------------------------|---------------------------|-------------------------|
| 8573        | Tiegem                   | 01/01/1900                | 31/12/9999              |
| 8580        | Avelgem                  | 01/01/1900                | 31/12/9999              |
| 8581        | Kerkhove                 | 01/01/1900                | 31/12/9999              |
| 8581        | Waarmaarde               | 01/01/1900                | 31/12/9999              |
| 8582        | Outrijve                 | 01/01/1900                | 31/12/9999              |
| 8583        | Bossuit                  | 01/01/1900                | 31/12/9999              |
| 8587        | Espierres                | 01/01/1900                | 31/12/9999              |
| 8587        | Espierres-Helchin        | 01/01/1900                | 31/12/9999              |
| 8587        | Helchin                  | 01/01/1900                | 31/12/9999              |
| 8600        | Beerst                   | 01/01/1900                | 31/12/9999              |
| 8600        | Dixmude                  | 01/01/1900                | 31/12/9999              |
| 8600        | Driekapellen             | 01/01/1900                | 31/12/9999              |
| 8600        | Esen                     | 01/01/1900                | 31/12/9999              |
| 8600        | Kaaskerke                | 01/01/1900                | 31/12/9999              |
| 8600        | Keiem                    | 01/01/1900                | 31/12/9999              |
| 8600        | Lampernisse              | 01/01/1900                | 31/12/9999              |
| 8600        | Leke                     | 01/01/1900                | 31/12/9999              |
| 8600        | Nieuwkapelle             | 01/01/1900                | 31/12/9999              |
| 8600        | Oostkerke (Diksmuide)    | 01/01/1900                | 31/12/9999              |
| 8600        | Oudekapelle              | 01/01/1900                | 31/12/9999              |
| 8600        | Pervijze                 | 01/01/1900                | 31/12/9999              |
| 8600        | Sint-Jacobs-Kapelle      | 01/01/1900                | 31/12/9999              |
| 8600        | Stuivekenskerke          | 01/01/1900                | 31/12/9999              |
| 8600        | Vladslo                  | 01/01/1900                | 31/12/9999              |
| 8600        | Woumen                   | 01/01/1900                | 31/12/9999              |
| 8610        | Handzame                 | 01/01/1900                | 31/12/9999              |
| 8610        | Kortemark                | 01/01/1900                | 31/12/9999              |
| 8610        | Werken                   | 01/01/1900                | 31/12/9999              |
| 8610        | Zarren                   | 01/01/1900                | 31/12/9999              |
| <b>8610</b> | Zarren-Werken            | 01/01/1900                | <b>31/12/2008</b>       |
| 8620        | Nieuport                 | 01/01/1900                | 31/12/9999              |
| 8620        | Ramskapelle (Nieuwpoort) | 01/01/1900                | 31/12/9999              |
| 8620        | Sint-Joris (Nieuwpoort)  | 01/01/1900                | 31/12/9999              |
| 8630        | Avekapelle               | 01/01/1900                | 31/12/9999              |
| 8630        | Beauvoorde               | 01/01/1900                | 31/12/9999              |
| 8630        | Booitshoeke              | 01/01/1900                | 31/12/9999              |
| 8630        | Bulskamp                 | 01/01/1900                | 31/12/9999              |
| 8630        | De Moeren                | 01/01/1900                | 31/12/9999              |
| 8630        | Eggewaartskapelle        | 01/01/1900                | 31/12/9999              |
| 8630        | Furnes                   | 01/01/1900                | 31/12/9999              |
| 8630        | Houtem (W.-Vl.)          | 01/01/1900                | 31/12/9999              |
| 8630        | Steenkerke (W.-Vl.)      | 01/01/1900                | 31/12/9999              |
| 8630        | Vinkem                   | 01/01/1900                | 31/12/9999              |
| 8630        | Wulveringem              | 01/01/1900                | 31/12/9999              |
| 8630        | Zoutenaai                | 01/01/1900                | 31/12/9999              |
| 8640        | Oostvleteren             | 01/01/1900                | 31/12/9999              |
| 8640        | Vleteren                 | 01/01/1900                | 31/12/9999              |
| 8640        | Westvleteren             | 01/01/1900                | 31/12/9999              |
| 8640        | Woesten                  | 01/01/1900                | 31/12/9999              |
| 8647        | Lo                       | 01/01/1900                | 31/12/9999              |
| 8647        | Lo-Reninge               | 01/01/1900                | 31/12/9999              |
| 8647        | Noordschote              | 01/01/1900                | 31/12/9999              |
| 8647        | Pollinkhove              | 01/01/1900                | 31/12/9999              |
| 8647        | Reninge                  | 01/01/1900                | 31/12/9999              |
| 8650        | Houthulst                | 01/01/1900                | 31/12/9999              |
| 8650        | Klerken                  | 01/01/1900                | 31/12/9999              |
| 8650        | Merkem                   | 01/01/1900                | 31/12/9999              |
| 8660        | Adinkerke                | 01/01/1900                | 31/12/9999              |
| 8660        | La Panne                 | 01/01/1900                | 31/12/9999              |

| Code Postal | Commune               | Date de début de validité | Date de fin de validité |
|-------------|-----------------------|---------------------------|-------------------------|
| 8670        | Koksijde              | 01/01/1900                | 31/12/9999              |
| 8670        | Oostduinkerke         | 01/01/1900                | 31/12/9999              |
| 8670        | Wulpen                | 01/01/1900                | 31/12/9999              |
| 8680        | Bovekerke             | 01/01/1900                | 31/12/9999              |
| 8680        | Koekelare             | 01/01/1900                | 31/12/9999              |
| 8680        | Zande                 | 01/01/1900                | 31/12/9999              |
| 8690        | Alveringem            | 01/01/1900                | 31/12/9999              |
| 8690        | Hoogstade             | 01/01/1900                | 31/12/9999              |
| 8690        | Oeren                 | 01/01/1900                | 31/12/9999              |
| 8690        | Sint-Rijkers          | 01/01/1900                | 31/12/9999              |
| 8691        | Beveren-aan-den-Ijzer | 01/01/1900                | 31/12/9999              |
| 8691        | Gijverinkhove         | 01/01/1900                | 31/12/9999              |
| 8691        | Izenberge             | 01/01/1900                | 31/12/9999              |
| 8691        | Leisele               | 01/01/1900                | 31/12/9999              |
| 8691        | Stavele               | 01/01/1900                | 31/12/9999              |
| 8700        | Aarsele               | 01/01/1900                | 31/12/9999              |
| 8700        | Kanegem               | 01/01/1900                | 31/12/9999              |
| 8700        | Schuijferskapelle     | 01/01/1900                | 31/12/9999              |
| 8700        | Tielt                 | 01/01/1900                | 31/12/9999              |
| 8710        | Ooigem                | 01/01/1900                | 31/12/9999              |
| 8710        | Sint-Baafs-Vijve      | 01/01/1900                | 31/12/9999              |
| 8710        | Wielsbeke             | 01/01/1900                | 31/12/9999              |
| 8720        | Dentergem             | 01/01/1900                | 31/12/9999              |
| 8720        | Markegem              | 01/01/1900                | 31/12/9999              |
| 8720        | Oeselgem              | 01/01/1900                | 31/12/9999              |
| 8720        | Wakken                | 01/01/1900                | 31/12/9999              |
| 8730        | Beernem               | 01/01/1900                | 31/12/9999              |
| 8730        | Oedelem               | 01/01/1900                | 31/12/9999              |
| 8730        | Sint-Joris (Beernem)  | 01/01/1900                | 31/12/9999              |
| 8740        | Egem                  | 01/01/1900                | 31/12/9999              |
| 8740        | Pittem                | 01/01/1900                | 31/12/9999              |
| 8750        | Wingene               | 01/01/1900                | 31/12/9999              |
| 8750        | Zwevezele             | 01/01/1900                | 31/12/9999              |
| 8755        | Ruiselede             | 01/01/1900                | 31/12/9999              |
| 8760        | Meulebeke             | 01/01/1900                | 31/12/9999              |
| 8770        | Ingelmunster          | 01/01/1900                | 31/12/9999              |
| 8780        | Oostrozebeke          | 01/01/1900                | 31/12/9999              |
| 8790        | Waregem               | 01/01/1900                | 31/12/9999              |
| 8791        | Beveren (Leie)        | 01/01/1900                | 31/12/9999              |
| 8792        | Desselgem             | 01/01/1900                | 31/12/9999              |
| 8793        | Sint-Eloois-Vijve     | 01/01/1900                | 31/12/9999              |
| 8800        | Beveren (Roeselare)   | 01/01/1900                | 31/12/9999              |
| 8800        | Oekene                | 01/01/1900                | 31/12/9999              |
| 8800        | Roulers               | 01/01/1900                | 31/12/9999              |
| 8800        | Rumbeke               | 01/01/1900                | 31/12/9999              |
| 8810        | Lichtervelde          | 01/01/1900                | 31/12/9999              |
| 8820        | Torhout               | 01/01/1900                | 31/12/9999              |
| 8830        | Gits                  | 01/01/1900                | 31/12/9999              |
| 8830        | Hooglede              | 01/01/1900                | 31/12/9999              |
| 8840        | Oostnieuwkerke        | 01/01/1900                | 31/12/9999              |
| 8840        | Staden                | 01/01/1900                | 31/12/9999              |
| 8840        | Westrozebeke          | 01/01/1900                | 31/12/9999              |
| 8850        | Ardoois               | 01/01/1900                | 31/12/9999              |
| 8851        | Koolskamp             | 01/01/1900                | 31/12/9999              |
| 8860        | Lendelede             | 01/01/1900                | 31/12/9999              |
| 8870        | Emelgem               | 01/01/1900                | 31/12/9999              |
| 8870        | Izegem                | 01/01/1900                | 31/12/9999              |
| 8870        | Kachtem               | 01/01/1900                | 31/12/9999              |
| 8880        | Ledegem               | 01/01/1900                | 31/12/9999              |

| Code Postal | Commune                | Date de début de validité | Date de fin de validité |
|-------------|------------------------|---------------------------|-------------------------|
| 8880        | Rollegem-Kapelle       | 01/01/1900                | 31/12/9999              |
| 8880        | Sint-Eloois-Winkel     | 01/01/1900                | 31/12/9999              |
| 8890        | Dadizele               | 01/01/1900                | 31/12/9999              |
| 8890        | Moorslede              | 01/01/1900                | 31/12/9999              |
| 8900        | Brielen                | 01/01/1900                | 31/12/9999              |
| 8900        | Dikkebus               | 01/01/1900                | 31/12/9999              |
| 8900        | Sint-Jan               | 01/01/1900                | 31/12/9999              |
| 8900        | Ypres                  | 01/01/1900                | 31/12/9999              |
| 8902        | Hollebeke              | 01/01/1900                | 31/12/9999              |
| 8902        | Voormezele             | 01/01/1900                | 31/12/9999              |
| 8902        | Zillebeke              | 01/01/1900                | 31/12/9999              |
| 8904        | Boezinge               | 01/01/1900                | 31/12/9999              |
| 8904        | Zuidschote             | 01/01/1900                | 31/12/9999              |
| 8906        | Elverdinge             | 01/01/1900                | 31/12/9999              |
| 8908        | Vlamertinge            | 01/01/1900                | 31/12/9999              |
| 8920        | Bikschote              | 01/01/1900                | 31/12/9999              |
| 8920        | Langemark              | 01/01/1900                | 31/12/9999              |
| 8920        | Langemark-Poelkapelle  | 01/01/1900                | 31/12/9999              |
| 8920        | Poelkapelle            | 01/01/1900                | 31/12/9999              |
| 8930        | Lauwe                  | 01/01/1900                | 31/12/9999              |
| 8930        | Menin                  | 01/01/1900                | 31/12/9999              |
| 8930        | Rekkem                 | 01/01/1900                | 31/12/9999              |
| 8940        | Geluwe                 | 01/01/1900                | 31/12/9999              |
| 8940        | Wervik                 | 01/01/1900                | 31/12/9999              |
| 8950        | Heuveland              | 01/01/1900                | 31/12/9999              |
| 8950        | Nieuwkerke             | 01/01/1900                | 31/12/9999              |
| 8951        | Dranouter              | 01/01/1900                | 31/12/9999              |
| 8952        | Wulvergem              | 01/01/1900                | 31/12/9999              |
| 8953        | Wijtschate             | 01/01/1900                | 31/12/9999              |
| 8954        | Westouter              | 01/01/1900                | 31/12/9999              |
| 8956        | Kemmel                 | 01/01/1900                | 31/12/9999              |
| 8957        | Messines               | 01/01/1900                | 31/12/9999              |
| 8958        | Loker                  | 01/01/1900                | 31/12/9999              |
| 8970        | Poperinge              | 01/01/1900                | 31/12/9999              |
| 8970        | Reiningelst            | 01/01/1900                | 31/12/9999              |
| 8972        | Krombeke               | 01/01/1900                | 31/12/9999              |
| 8972        | Proven                 | 01/01/1900                | 31/12/9999              |
| 8972        | Roesbrugge-Haringe     | 01/01/1900                | 31/12/9999              |
| 8978        | Watou                  | 01/01/1900                | 31/12/9999              |
| 8980        | Beselare               | 01/01/1900                | 31/12/9999              |
| 8980        | Geluveld               | 01/01/1900                | 31/12/9999              |
| 8980        | Passendale             | 01/01/1900                | 31/12/9999              |
| 8980        | Zandvoorde (Zonnebeke) | 01/01/1900                | 31/12/9999              |
| 8980        | Zonnebeke              | 01/01/1900                | 31/12/9999              |
| 9000        | Gand                   | 01/01/1900                | 31/12/9999              |
| 9030        | Mariakerke (Gent)      | 01/01/1900                | 31/12/9999              |
| 9031        | Drongen                | 01/01/1900                | 31/12/9999              |
| 9032        | Wondelgem              | 01/01/1900                | 31/12/9999              |
| 9040        | Sint-Amandsberg (Gent) | 01/01/1900                | 31/12/9999              |
| 9041        | Oostakker              | 01/01/1900                | 31/12/9999              |
| 9042        | Desteldonk             | 01/01/1900                | 31/12/9999              |
| 9042        | Mendonk                | 01/01/1900                | 31/12/9999              |
| 9042        | Sint-Kruis-Winkel      | 01/01/1900                | 31/12/9999              |
| 9050        | Gentbrugge             | 01/01/1900                | 31/12/9999              |
| 9050        | Ledeberg (Gent)        | 01/01/1900                | 31/12/9999              |
| 9051        | Afsnee                 | 01/01/1900                | 31/12/9999              |
| 9051        | Sint-Denijs-Westrem    | 01/01/1900                | 31/12/9999              |
| 9052        | Zwijnaarde             | 01/01/1900                | 31/12/9999              |
| 9060        | Zelzate                | 01/01/1900                | 31/12/9999              |



| Code Postal | Commune                     | Date de début de validité | Date de fin de validité |
|-------------|-----------------------------|---------------------------|-------------------------|
| 9070        | Destelbergen                | 01/01/1900                | 31/12/9999              |
| 9070        | Heusden (O.-Vl.)            | 01/01/1900                | 31/12/9999              |
| 9080        | Beervelde                   | 01/01/1900                | 31/12/9999              |
| 9080        | Lochristi                   | 01/01/1900                | 31/12/9999              |
| 9080        | Zaffelare                   | 01/01/1900                | 31/12/9999              |
| 9080        | Zeveneken                   | 01/01/1900                | 31/12/9999              |
| 9090        | Gontrode                    | 01/01/1900                | 31/12/9999              |
| 9090        | Melle                       | 01/01/1900                | 31/12/9999              |
| 9100        | Nieuwkerken-Waas            | 01/01/1900                | 31/12/9999              |
| 9100        | Saint-Nicolas               | 01/01/1900                | 31/12/9999              |
| 9111        | Belsele (Sint-Niklaas)      | 01/01/1900                | 31/12/9999              |
| 9112        | Sinaai-Waas                 | 01/01/1900                | 31/12/9999              |
| 9120        | Beveren-Waas                | 01/01/1900                | 31/12/9999              |
| 9120        | Haasdonk                    | 01/01/1900                | 31/12/9999              |
| 9120        | Kallo (Beveren-Waas)        | 01/01/1900                | 31/12/9999              |
| 9120        | Melsele                     | 01/01/1900                | 31/12/9999              |
| 9120        | Vrasene                     | 01/01/1900                | 31/12/9999              |
| 9130        | Doel                        | 01/01/1900                | 31/12/9999              |
| 9130        | Kallo (Kieldrecht)          | 01/01/1900                | 31/12/9999              |
| 9130        | Kieldrecht (Beveren)        | 01/01/1900                | 31/12/9999              |
| 9130        | Verrebroek                  | 01/01/1900                | 31/12/9999              |
| 9140        | Elversele                   | 01/01/1900                | 31/12/9999              |
| 9140        | Steendorp                   | 01/01/1900                | 31/12/9999              |
| 9140        | Tamise                      | 01/01/1900                | 31/12/9999              |
| 9140        | Tielrode                    | 01/01/1900                | 31/12/9999              |
| 9150        | Bazel                       | 01/01/1900                | 31/12/9999              |
| 9150        | Kruike                      | 01/01/1900                | 31/12/9999              |
| 9150        | Rupelmonde                  | 01/01/1900                | 31/12/9999              |
| 9160        | Daknam                      | 01/01/1900                | 31/12/9999              |
| 9160        | Eksaarde                    | 01/01/1900                | 31/12/9999              |
| 9160        | Lokeren                     | 01/01/1900                | 31/12/9999              |
| 9170        | De Klinge                   | 01/01/1900                | 31/12/9999              |
| 9170        | Meerdonk                    | 01/01/1900                | 31/12/9999              |
| 9170        | Sint-Gillis-Waas            | 01/01/1900                | 31/12/9999              |
| 9170        | Sint-Pauwels                | 01/01/1900                | 31/12/9999              |
| 9180        | Moerbeke-Waas               | 01/01/1900                | 31/12/9999              |
| 9185        | Wachtebeke                  | 01/01/1900                | 31/12/9999              |
| 9190        | Kemzeke                     | 01/01/1900                | 31/12/9999              |
| 9190        | Stekene                     | 01/01/1900                | 31/12/9999              |
| 9200        | Appels                      | 01/01/1900                | 31/12/9999              |
| 9200        | Baasrode                    | 01/01/1900                | 31/12/9999              |
| 9200        | Grembergen                  | 01/01/1900                | 31/12/9999              |
| 9200        | Mespele                     | 01/01/1900                | 31/12/9999              |
| 9200        | Oudegem                     | 01/01/1900                | 31/12/9999              |
| 9200        | Schoonaarde                 | 01/01/1900                | 31/12/9999              |
| 9200        | Sint-Gillis-bij-Dendermonde | 01/01/1900                | 31/12/9999              |
| 9200        | Termonde                    | 01/01/1900                | 31/12/9999              |
| 9220        | Hamme (O.-Vl.)              | 01/01/1900                | 31/12/9999              |
| 9220        | Moerzeke                    | 01/01/1900                | 31/12/9999              |
| 9230        | Massemen                    | 01/01/1900                | 31/12/9999              |
| 9230        | Westrem                     | 01/01/1900                | 31/12/9999              |
| 9230        | Wetteren                    | 01/01/1900                | 31/12/9999              |
| 9240        | Zele                        | 01/01/1900                | 31/12/9999              |
| 9250        | Waasmunster                 | 01/01/1900                | 31/12/9999              |
| 9255        | Buggenhout                  | 01/01/1900                | 31/12/9999              |
| 9255        | Opdorp                      | 01/01/1900                | 31/12/9999              |
| 9260        | Schellebelle                | 01/01/1900                | 31/12/9999              |
| 9260        | Serskamp                    | 01/01/1900                | 31/12/9999              |
| 9260        | Wichelen                    | 01/01/1900                | 31/12/9999              |

| Code Postal | Commune               | Date de début de validité | Date de fin de validité |
|-------------|-----------------------|---------------------------|-------------------------|
| 9270        | Kalken                | 01/01/1900                | 31/12/9999              |
| 9270        | Laarne                | 01/01/1900                | 31/12/9999              |
| 9280        | Denderbelle           | 01/01/1900                | 31/12/9999              |
| 9280        | Lebbeke               | 01/01/1900                | 31/12/9999              |
| 9280        | Wieze                 | 01/01/1900                | 31/12/9999              |
| 9290        | Berlare               | 01/01/1900                | 31/12/9999              |
| 9290        | Overmere              | 01/01/1900                | 31/12/9999              |
| 9290        | Uitbergen             | 01/01/1900                | 31/12/9999              |
| 9300        | Alost                 | 01/01/1900                | 31/12/9999              |
| 9308        | Gijzegem              | 01/01/1900                | 31/12/9999              |
| 9308        | Hofstade (O.-VI.)     | 01/01/1900                | 31/12/9999              |
| 9310        | Baardegem             | 01/01/1900                | 31/12/9999              |
| 9310        | Herdersem             | 01/01/1900                | 31/12/9999              |
| 9310        | Meldert (O.-VI.)      | 01/01/1900                | 31/12/9999              |
| 9310        | Moorsel               | 01/01/1900                | 31/12/9999              |
| 9320        | Erembodegem (Aalst)   | 01/01/1900                | 31/12/9999              |
| 9320        | Nieuwerkerken (Aalst) | 01/01/1900                | 31/12/9999              |
| 9340        | Impe                  | 01/01/1900                | 31/12/9999              |
| 9340        | Lede                  | 01/01/1900                | 31/12/9999              |
| 9340        | Oordegem              | 01/01/1900                | 31/12/9999              |
| 9340        | Smetlede              | 01/01/1900                | 31/12/9999              |
| 9340        | Wanzele               | 01/01/1900                | 31/12/9999              |
| 9400        | Appelterre-Eichem     | 01/01/1900                | 31/12/9999              |
| 9400        | Denderwindeke         | 01/01/1900                | 31/12/9999              |
| 9400        | Lieferringe           | 01/01/1900                | 31/12/9999              |
| 9400        | Nederhasselt          | 01/01/1900                | 31/12/9999              |
| 9400        | Ninove                | 01/01/1900                | 31/12/9999              |
| 9400        | Okegem                | 01/01/1900                | 31/12/9999              |
| 9400        | Voorde                | 01/01/1900                | 31/12/9999              |
| 9401        | Pollare               | 01/01/1900                | 31/12/9999              |
| 9402        | Meerbeke              | 01/01/1900                | 31/12/9999              |
| 9403        | Neigem                | 01/01/1900                | 31/12/9999              |
| 9404        | Aspelare              | 01/01/1900                | 31/12/9999              |
| 9406        | Outer                 | 01/01/1900                | 31/12/9999              |
| 9420        | Aaigem                | 01/01/1900                | 31/12/9999              |
| 9420        | Bambrugge             | 01/01/1900                | 31/12/9999              |
| 9420        | Burst                 | 01/01/1900                | 31/12/9999              |
| 9420        | Erondegem             | 01/01/1900                | 31/12/9999              |
| 9420        | Erpe                  | 01/01/1900                | 31/12/9999              |
| 9420        | Erpe-Mere             | 01/01/1900                | 31/12/9999              |
| 9420        | Mere                  | 01/01/1900                | 31/12/9999              |
| 9420        | Ottergem              | 01/01/1900                | 31/12/9999              |
| 9420        | Vlekkem               | 01/01/1900                | 31/12/9999              |
| 9450        | Denderhoutem          | 01/01/1900                | 31/12/9999              |
| 9450        | Haaltert              | 01/01/1900                | 31/12/9999              |
| 9450        | Heldergem             | 01/01/1900                | 31/12/9999              |
| 9451        | Kerksken              | 01/01/1900                | 31/12/9999              |
| 9470        | Denderleeuw           | 01/01/1900                | 31/12/9999              |
| 9472        | Iddergem              | 01/01/1900                | 31/12/9999              |
| 9473        | Welle                 | 01/01/1900                | 31/12/9999              |
| 9500        | Goeferdinge           | 01/01/1900                | 31/12/9999              |
| 9500        | Grammont              | 01/01/1900                | 31/12/9999              |
| 9500        | Moerbeke              | 01/01/1900                | 31/12/9999              |
| 9500        | Nederboelare          | 01/01/1900                | 31/12/9999              |
| 9500        | Onkerzele             | 01/01/1900                | 31/12/9999              |
| 9500        | Ophasselt             | 01/01/1900                | 31/12/9999              |
| 9500        | Overboelare           | 01/01/1900                | 31/12/9999              |
| 9500        | Viane                 | 01/01/1900                | 31/12/9999              |
| 9500        | Zarlardingne          | 01/01/1900                | 31/12/9999              |

| Code Postal | Commune                      | Date de début de validité | Date de fin de validité |
|-------------|------------------------------|---------------------------|-------------------------|
| 9506        | Grimminge                    | 01/01/1900                | 31/12/9999              |
| 9506        | Idegem                       | 01/01/1900                | 31/12/9999              |
| 9506        | Nieuwenhove                  | 01/01/1900                | 31/12/9999              |
| 9506        | Schendelbeke                 | 01/01/1900                | 31/12/9999              |
| 9506        | Smeerebbe-Vloerzegem         | 01/01/1900                | 31/12/9999              |
| 9506        | Waarbeke                     | 01/01/1900                | 31/12/9999              |
| 9506        | Zandbergen                   | 01/01/1900                | 31/12/9999              |
| 9520        | Bavegem                      | 01/01/1900                | 31/12/9999              |
| 9520        | Sint-Lievens-Houtem          | 01/01/1900                | 31/12/9999              |
| 9520        | Vlierzele                    | 01/01/1900                | 31/12/9999              |
| 9520        | Zonnegem                     | 01/01/1900                | 31/12/9999              |
| 9521        | Letterhoutem                 | 01/01/1900                | 31/12/9999              |
| 9550        | Herzele                      | 01/01/1900                | 31/12/9999              |
| 9550        | Hillegem                     | 01/01/1900                | 31/12/9999              |
| 9550        | Sint-Antelinks               | 01/01/1900                | 31/12/9999              |
| 9550        | Sint-Lievens-Esse            | 01/01/1900                | 31/12/9999              |
| 9550        | Steenhuize-Wijnhuize         | 01/01/1900                | 31/12/9999              |
| 9550        | Woubrechtgem                 | 01/01/1900                | 31/12/9999              |
| 9551        | Ressegem                     | 01/01/1900                | 31/12/9999              |
| 9552        | Borsbeke                     | 01/01/1900                | 31/12/9999              |
| 9570        | Deftinge                     | 01/01/1900                | 31/12/9999              |
| 9570        | Lierde                       | 01/01/1900                | 31/12/9999              |
| 9570        | Sint-Maria-Lierde            | 01/01/1900                | 31/12/9999              |
| 9571        | Hemelveerdegem               | 01/01/1900                | 31/12/9999              |
| 9572        | Sint-Martens-Lierde          | 01/01/1900                | 31/12/9999              |
| 9600        | Renaix                       | 01/01/1900                | 31/12/9999              |
| 9620        | Elene                        | 01/01/1900                | 31/12/9999              |
| 9620        | Erwetegem                    | 01/01/1900                | 31/12/9999              |
| 9620        | Godveerdegem                 | 01/01/1900                | 31/12/9999              |
| 9620        | Grotenberge                  | 01/01/1900                | 31/12/9999              |
| 9620        | Leeuwergem                   | 01/01/1900                | 31/12/9999              |
| 9620        | Oombergen (Zottegem)         | 01/01/1900                | 31/12/9999              |
| 9620        | Sint-Goriks-Oudenhove        | 01/01/1900                | 31/12/9999              |
| 9620        | Sint-Maria-Oudenhove (Zott.) | 01/01/1900                | 31/12/9999              |
| 9620        | Strijpen                     | 01/01/1900                | 31/12/9999              |
| 9620        | Velzeke-Ruddershove          | 01/01/1900                | 31/12/9999              |
| 9620        | Zottegem                     | 01/01/1900                | 31/12/9999              |
| 9630        | Beerlegem                    | 01/01/1900                | 31/12/9999              |
| 9630        | Dikkele                      | 01/01/1900                | 31/12/9999              |
| 9630        | Hundelgem                    | 01/01/1900                | 31/12/9999              |
| 9630        | Meilegem                     | 01/01/1900                | 31/12/9999              |
| 9630        | Munkzwalm                    | 01/01/1900                | 31/12/9999              |
| 9630        | Paulatem                     | 01/01/1900                | 31/12/9999              |
| 9630        | Roborst                      | 01/01/1900                | 31/12/9999              |
| 9630        | Rozebeke                     | 01/01/1900                | 31/12/9999              |
| 9630        | Sint-Blasius-Boekel          | 01/01/1900                | 31/12/9999              |
| 9630        | Sint-Denijs-Boekel           | 01/01/1900                | 31/12/9999              |
| 9630        | Sint-Maria-Latem             | 01/01/1900                | 31/12/9999              |
| 9630        | Zwalm                        | 01/01/1900                | 31/12/9999              |
| 9636        | Nederzwalm-Hermelgem         | 01/01/1900                | 31/12/9999              |
| 9660        | Brakel                       | 01/01/1900                | 31/12/9999              |
| 9660        | Elst                         | 01/01/1900                | 31/12/9999              |
| 9660        | Everbeek                     | 01/01/1900                | 31/12/9999              |
| 9660        | Michelbeke                   | 01/01/1900                | 31/12/9999              |
| 9660        | Nederbrakel                  | 01/01/1900                | 31/12/9999              |
| 9660        | Opbrakel                     | 01/01/1900                | 31/12/9999              |
| <b>9660</b> | Sint-Maria-Oudenhove (Brak.) | 01/01/1900                | <b>31/12/2008</b>       |
| 9660        | Zegelsem                     | 01/01/1900                | 31/12/9999              |
| 9661        | Parike                       | 01/01/1900                | 31/12/9999              |

| Code Postal | Commune                  | Date de début de validité | Date de fin de validité |
|-------------|--------------------------|---------------------------|-------------------------|
| 9667        | Horebeke                 | 01/01/1900                | 31/12/9999              |
| 9667        | Sint-Kornelis-Horebeke   | 01/01/1900                | 31/12/9999              |
| 9667        | Sint-Maria-Horebeke      | 01/01/1900                | 31/12/9999              |
| 9680        | Etikhove                 | 01/01/1900                | 31/12/9999              |
| 9680        | Maarke-Kerkem            | 01/01/1900                | 31/12/9999              |
| 9680        | Maarkedal                | 01/01/1900                | 31/12/9999              |
| 9681        | Nukerke                  | 01/01/1900                | 31/12/9999              |
| 9688        | Schorisse                | 01/01/1900                | 31/12/9999              |
| 9690        | Berchem (O.-VI.)         | 01/01/1900                | 31/12/9999              |
| 9690        | Kluisbergen              | 01/01/1900                | 31/12/9999              |
| 9690        | Kwaremont                | 01/01/1900                | 31/12/9999              |
| 9690        | Ruien                    | 01/01/1900                | 31/12/9999              |
| 9690        | Zulzeke                  | 01/01/1900                | 31/12/9999              |
| 9700        | Audenarde                | 01/01/1900                | 31/12/9999              |
| 9700        | Bevere                   | 01/01/1900                | 31/12/9999              |
| 9700        | Edelare                  | 01/01/1900                | 31/12/9999              |
| 9700        | Eine                     | 01/01/1900                | 31/12/9999              |
| 9700        | Ename                    | 01/01/1900                | 31/12/9999              |
| 9700        | Heurne                   | 01/01/1900                | 31/12/9999              |
| 9700        | Leupegem                 | 01/01/1900                | 31/12/9999              |
| 9700        | Mater                    | 01/01/1900                | 31/12/9999              |
| 9700        | Melden                   | 01/01/1900                | 31/12/9999              |
| 9700        | Mullem                   | 01/01/1900                | 31/12/9999              |
| 9700        | Nederename               | 01/01/1900                | 31/12/9999              |
| 9700        | Volkegem                 | 01/01/1900                | 31/12/9999              |
| 9700        | Welden                   | 01/01/1900                | 31/12/9999              |
| 9750        | Huise                    | 01/01/1900                | 31/12/9999              |
| 9750        | Ouwegem                  | 01/01/1900                | 31/12/9999              |
| 9750        | Zingem                   | 01/01/1900                | 31/12/9999              |
| 9770        | Kruishoutem              | 01/01/1900                | 31/12/9999              |
| 9771        | Nokere                   | 01/01/1900                | 31/12/9999              |
| 9772        | Wannegem-Lede            | 01/01/1900                | 31/12/9999              |
| 9790        | Elsegem                  | 01/01/1900                | 31/12/9999              |
| 9790        | Moregem                  | 01/01/1900                | 31/12/9999              |
| 9790        | Ooike (Wortegem-Petegem) | 01/01/1900                | 31/12/9999              |
| 9790        | Petegem-aan-de-Schelde   | 01/01/1900                | 31/12/9999              |
| 9790        | Wortegem                 | 01/01/1900                | 31/12/9999              |
| 9790        | Wortegem-Petegem         | 01/01/1900                | 31/12/9999              |
| 9800        | Astene                   | 01/01/1900                | 31/12/9999              |
| 9800        | Bachte-Maria-Leerne      | 01/01/1900                | 31/12/9999              |
| 9800        | Deinze                   | 01/01/1900                | 31/12/9999              |
| 9800        | Gottem                   | 01/01/1900                | 31/12/9999              |
| 9800        | Grammene                 | 01/01/1900                | 31/12/9999              |
| 9800        | Meigem                   | 01/01/1900                | 31/12/9999              |
| 9800        | Petegem-aan-de-Leie      | 01/01/1900                | 31/12/9999              |
| 9800        | Sint-Martens-Leerne      | 01/01/1900                | 31/12/9999              |
| 9800        | Vinkt                    | 01/01/1900                | 31/12/9999              |
| 9800        | Wontergem                | 01/01/1900                | 31/12/9999              |
| 9800        | Zeveren                  | 01/01/1900                | 31/12/9999              |
| 9810        | Eke                      | 01/01/1900                | 31/12/9999              |
| 9810        | Nazareth                 | 01/01/1900                | 31/12/9999              |
| 9820        | Bottelare                | 01/01/1900                | 31/12/9999              |
| 9820        | Lemberge                 | 01/01/1900                | 31/12/9999              |
| 9820        | Melsen                   | 01/01/1900                | 31/12/9999              |
| 9820        | Merelbeke                | 01/01/1900                | 31/12/9999              |
| 9820        | Munte                    | 01/01/1900                | 31/12/9999              |
| 9820        | Schelderode              | 01/01/1900                | 31/12/9999              |
| 9830        | Sint-Martens-Latem       | 01/01/1900                | 31/12/9999              |
| 9831        | Deurle                   | 01/01/1900                | 31/12/9999              |

| Code Postal | Commune           | Date de début de validité | Date de fin de validité |
|-------------|-------------------|---------------------------|-------------------------|
| 9840        | De Pinte          | 01/01/1900                | 31/12/9999              |
| 9840        | Zevergem          | 01/01/1900                | 31/12/9999              |
| 9850        | Hansbeke          | 01/01/1900                | 31/12/9999              |
| 9850        | Landegem          | 01/01/1900                | 31/12/9999              |
| 9850        | Merendree         | 01/01/1900                | 31/12/9999              |
| 9850        | Nevele            | 01/01/1900                | 31/12/9999              |
| 9850        | Poesele           | 01/01/1900                | 31/12/9999              |
| 9850        | Vosselare         | 01/01/1900                | 31/12/9999              |
| 9860        | Balegem           | 01/01/1900                | 31/12/9999              |
| 9860        | Gijzenzele        | 01/01/1900                | 31/12/9999              |
| 9860        | Landskouter       | 01/01/1900                | 31/12/9999              |
| 9860        | Moortsele         | 01/01/1900                | 31/12/9999              |
| 9860        | Oosterzele        | 01/01/1900                | 31/12/9999              |
| 9860        | Scheldewindeke    | 01/01/1900                | 31/12/9999              |
| 9870        | Machelen (O.-VI.) | 01/01/1900                | 31/12/9999              |
| 9870        | Olsene            | 01/01/1900                | 31/12/9999              |
| 9870        | Zulte             | 01/01/1900                | 31/12/9999              |
| 9880        | Aalter            | 01/01/1900                | 31/12/9999              |
| 9880        | Lotenhulle        | 01/01/1900                | 31/12/9999              |
| 9880        | Poeke             | 01/01/1900                | 31/12/9999              |
| 9881        | Bellem            | 01/01/1900                | 31/12/9999              |
| 9890        | Asper             | 01/01/1900                | 31/12/9999              |
| 9890        | Baaigem           | 01/01/1900                | 31/12/9999              |
| 9890        | Dikkelvenne       | 01/01/1900                | 31/12/9999              |
| 9890        | Gavere            | 01/01/1900                | 31/12/9999              |
| 9890        | Semmerzake        | 01/01/1900                | 31/12/9999              |
| 9890        | Vurste            | 01/01/1900                | 31/12/9999              |
| 9900        | Eeklo             | 01/01/1900                | 31/12/9999              |
| 9910        | Knesselare        | 01/01/1900                | 31/12/9999              |
| 9910        | Ursel             | 01/01/1900                | 31/12/9999              |
| 9920        | Lovendegem        | 01/01/1900                | 31/12/9999              |
| 9921        | Vinderhoutte      | 01/01/1900                | 31/12/9999              |
| 9930        | Zomergem          | 01/01/1900                | 31/12/9999              |
| 9931        | Oostwinkel        | 01/01/1900                | 31/12/9999              |
| 9932        | Ronsele           | 01/01/1900                | 31/12/9999              |
| 9940        | Ertvelde          | 01/01/1900                | 31/12/9999              |
| 9940        | Evergem           | 01/01/1900                | 31/12/9999              |
| 9940        | Kluizen           | 01/01/1900                | 31/12/9999              |
| 9940        | Sleidinge         | 01/01/1900                | 31/12/9999              |
| 9950        | Waarschoot        | 01/01/1900                | 31/12/9999              |
| 9960        | Assenede          | 01/01/1900                | 31/12/9999              |
| 9961        | Boekhoute         | 01/01/1900                | 31/12/9999              |
| 9968        | Bassevelde        | 01/01/1900                | 31/12/9999              |
| 9968        | Oosteeklo         | 01/01/1900                | 31/12/9999              |
| 9970        | Kaprijke          | 01/01/1900                | 31/12/9999              |
| 9971        | Lembeke           | 01/01/1900                | 31/12/9999              |
| 9980        | Sint-Laureins     | 01/01/1900                | 31/12/9999              |
| 9981        | Sint-Margriete    | 01/01/1900                | 31/12/9999              |
| 9982        | Sint-Jan-in-Eremo | 01/01/1900                | 31/12/9999              |
| 9988        | Waterland-Oudeman | 01/01/1900                | 31/12/9999              |
| 9988        | Watervliet        | 01/01/1900                | 31/12/9999              |
| 9990        | Maldegem          | 01/01/1900                | 31/12/9999              |
| 9991        | Adegem            | 01/01/1900                | 31/12/9999              |
| 9992        | Middelburg        | 01/01/1900                | 31/12/9999              |

BEWARE - Annexe numéro 27: Liste des indices des différentes catégories d ' employeurs  
Version: 2009/1

---

Date de publication:  
26/02/2009

Contenu de l'annexe: [i](#)



AN2008-3-FR27.pdf



AN2008-3-FR27.doc



AN2008-3-FR27.xls



AN2008-3-FR27.txt



AN2008-3-FR27.xml

Information intermédiaire:

## Privé

| Secteur | Code | Libellé  | Date de début de validité | Date de fin de validité |
|---------|------|--|---------------------------|-------------------------|
| Privé   | 000  | Catégorie générale des employeurs <b>de type commercial</b> non redevables à l'ONSS d'aucune cotisation de sécurité d'existence à aucun fonds social et/ou non repris dans aucune autre catégorie particulière.  | 01/01/1945                | 01/01/9999              |
| Privé   | 004  | Titulaire d'un mandat politique ou public - cotisation semestrielle de solidarité. Catégorie supprimée au 31/12/1988.  | 01/01/1987                | 31/12/1988              |
| Privé   | 005  | Catégorie réservée aux employeurs qui occupent uniquement des étudiants non assujettis à la sécurité sociale, dans les liens d'un contrat d'occupation étudiant, et qui ne sont redevables que d'une cotisation de solidarité.   | 01/07/1997                | 01/01/9999              |
| Privé   | 006  | Employeurs pour lesquels, en vertu de la loi du 22 février 1998, l'Office national de sécurité sociale assure la perception et le recouvrement des cotisations qui jusqu'à la date du 30/09/1998 étaient perçues par le Fonds de retraite des ouvriers mineurs.  | 01/10/1998                | 01/01/9999              |
| Privé   | 010  | Catégorie générale des employeurs redevables pour leurs employés d'une cotisation au "Fonds social de la CPNAE" (Commission paritaire nationale auxiliaire pour employés n° 218 <b>compétente pour l'industrie, le commerce et l'agriculture</b> ).  | 01/07/1975                | 01/01/9999              |
| Privé   | 011  | Catégorie générale des employeurs, <b>exclusivement de type non-commercial</b> , non redevables d'aucune cotisation de sécurité d'existence à aucun fonds social et/ou non repris dans aucune autre catégorie particulière.  | 01/07/1975                | 01/01/9999              |
| Privé   | 012  | Catégorie réservée aux employeurs <b>étrangers</b> redevables pour leurs employés d'une cotisation au "Fonds social de la CPNAE" (Commission paritaire nationale auxiliaire pour employés n° 218 <b>compétente pour l'industrie, le commerce et l'agriculture</b> ).   | 01/07/1975                | 01/01/9999              |
| Privé   | 013  | Employeurs relevant : pour les ouvriers et certains employés : de la Commission paritaire de l'industrie et du commerce du diamant n° 324 et/ou des Sous commissions paritaires n° 324.01 et 324.02 ; pour certains employés : redevables d'une cotisation au Fonds de la Commission paritaire n° 218 CPNAE.   | 01/01/1945                | 01/01/9999              |
| Privé   | 014  | Employeurs relevant de la Commission paritaire des ports n° 301 et/ou des Sous commissions paritaires 301.01 à 301.05.   | 01/01/1945                | 01/01/9999              |
| Privé   | 015  | Employeurs relevant de la Commission paritaire de l'industrie de la réparation des navires. Catégorie supprimée au 30/06/2005. Employeurs repris en catégorie 000 à partir du 01/07/2005.  | 01/01/1945                | 30/06/2005              |
| Privé   | 016  | Employeurs, <b>exclusivement de type non-commercial</b> , redevables d'une cotisation au Fonds de la Commission paritaire de l'industrie hôtelière n° 302 ; à partir du 01/07/2007, à l'exclusion des travailleurs occasionnels déclarés dans une autre catégorie (voir aussi catégories 116, 216, 017, 117, 217).   | 01/07/1981                | 01/01/9999              |
| Privé   | 017  | Employeurs, <b>exclusivement de type commercial</b> , redevables d'une cotisation au Fonds de la Commission paritaire de l'industrie hôtelière n° 302 ; à partir du 01/07/2007, à l'exclusion des travailleurs occasionnels déclarés dans une autre catégorie (voir aussi catégories 117, 217, 016, 116, 216).   | 01/04/1979                | 01/01/9999              |
| Privé   | 018  | Employeurs occupant des travailleurs à domicile et ne cotisant pas pour leurs employés au « Fonds social ». Catégorie supprimée au 31/03/1988. Employeurs repris en catégorie 000 à partir du 01/04/1988.  | 01/07/1975                | 31/03/1988              |
| Privé   | 019  | Employeurs redevables d'une cotisation au Fonds de la Commission paritaire n° 143 de la pêche maritime – « Zeevissersfonds » ; catégorie réservée au personnel navigant ; les travailleurs liés par un contrat d'engagement pour la pêche maritime sont à déclarer selon un mode particulier pour leurs rémunérations (forfaitaires) et leurs prestations (voir aussi catégories 086, 186).  | 01/01/1946                | 01/01/9999              |
| Privé   | 020  | Employeurs occupant des travailleurs rémunérés totalement ou partiellement au pourboire, qui ne relèvent pas de la Commission paritaire de l'industrie hôtelière n° 302 et qui ne sont pas redevables de la cotisation de base au "Fonds de fermeture d'entreprises". Catégorie supprimée au 31/03/2007.   | 01/07/1981                | 30/06/2007              |
| Privé   | 021  | Employeurs relevant de la Commission paritaire n° 139 de la batellerie occupant des travailleurs liés par un contrat d'engagement pour le service des bâtiments de navigation intérieure.  | 01/01/1945                | 01/01/9999              |
| Privé   | 022  | Employeurs relevant de la Sous commission paritaire pour les établissements et services de santé n° 305.02, redevables d'une cotisation au "Fonds social pour le secteur des milieux d'accueil d'enfants" (sous secteur 305.02.09) ; concerne les employeurs "francophones et germanophones" situés dans la Région wallonne ou dans la Région de Bruxelles-Capitale dont l'activité consiste en "l'accueil des enfants" ; non redevables de la cotisation de base au "Fonds de fermetures d'entreprises" (voir aussi catégorie 322) ; <b>jusqu'au 31/12/2007</b> . | 01/01/1990                | 31/12/2007              |

| Secteur | Code | Libellé   | Date de début de validité | Date de fin de validité |
|---------|------|---|---------------------------|-------------------------|
| Privé   | 022  | <b>A partir du 01/01/2008</b> , employeurs ressortissant à la Commission paritaire n° 332 pour "le Secteur francophone et germanophone de l'aide sociale et des soins de santé" (sous-secteur 332.00.10) ; redevables d'une cotisation au "Fonds social pour le secteur des milieux d'accueil d'enfants" ; concerne les employeurs francophones et germanophones situés en Région wallonne ou bruxelloise dont l'activité principale concerne l'accueil des enfants jusque 12 ans : milieu d'accueil d'enfants, accueil extra-scolaire, crèche, crèche parentale, garde d'enfants malades, maison communale d'accueil d'enfance, maison d'enfants, milieu d'accueil occasionnel, milieu d'accueil régulier à horaire flexible, milieu d'accueil d'urgence, halte-garderie, farandoline, halte-accueil, préguardiennat, service d'accueillantes d'enfants conventionnées (voir aussi catégories 322, 722). | 01/01/2008                | 01/01/9999              |
| Privé   | 023  | Employeurs occupant des travailleurs rémunérés totalement ou partiellement au pourboire, qui ne relèvent pas de la Commission paritaire de l'industrie hôtelière n° 302 et qui sont redevables de la cotisation de base au "Fonds de fermeture d'entreprises". Catégorie supprimée au 31/03/2007.   | 01/04/1947                | 30/06/2007              |
| Privé   | 024  | Employeurs redevables d'une cotisation au Fonds de la Commission paritaire de la construction n° 124 dont l'activité principale consiste en travaux de gros oeuvre en général (voir aussi catégories 026, 044, 054).  | 01/01/1947                | 01/01/9999              |
| Privé   | 025  | Employeurs redevables d'une cotisation au Fonds de la Sous commission paritaire pour les hôpitaux privés n° 305.01 ; concerne les établissements soumis à la loi sur les hôpitaux du 23/12/1963 et les maisons de soins psychiatriques, <b>jusqu'au 31/12/2007</b> .  | 01/01/1990                | 31/12/2007              |
| Privé   | 025  | <b>A partir du 01/01/2008</b> , employeurs ressortissant à la Commission paritaire n° 330 pour les Etablissements et services de santé (sous-secteur 330.01.10) ; redevables d'une cotisation au "Fonds social pour les hôpitaux privés" ; concerne les hôpitaux privés soumis à la loi du 07/08/1987 et les maisons de soins psychiatriques (voir aussi catégories 072, 111).  | 01/01/2008                | 01/01/9999              |
| Privé   | 026  | Employeurs redevables d'une cotisation au Fonds de la Commission paritaire de la construction n° 124 dont l'activité principale consiste en travaux de parachèvement en général (voir aussi catégories 024, 044, 054).  | 01/10/1949                | 01/01/9999              |
| Privé   | 027  | Catégorie réservée uniquement à la déclaration des cotisations personnelles dues par les victimes d'un accident de travail survenu après le 15/10/1951 qui doivent être versées par les employeurs qui sont leur propre assureur et par les organismes d'assurances.  | 01/10/1951                | 01/01/9999              |
| Privé   | 028  | Catégorie réservée uniquement à la déclaration des cotisations personnelles dues par les victimes d'une maladie professionnelle dont l'indemnisation a été demandée après le 15/10/1951.  | 01/01/1954                | 01/01/9999              |
| Privé   | 029  | Employeurs relevant de la Sous commission paritaire pour les exploitations forestières n° 125.01 ; certains de leurs travailleurs, rémunérés à la tâche, doivent être déclarés de manière particulière.   | 01/07/1955                | 01/01/9999              |
| Privé   | 030  | Employeurs <b>de type commercial</b> qui, jusqu'à la fin des années 80, étaient exclus du bénéfice de la réduction des cotisations patronales MARIBEL pour les travailleurs manuels prévue à l'article 35 de la loi du 29 juin 1981.  | 01/07/1981                | 01/01/9999              |
| Privé   | 031  | Employeurs redevables d'une cotisation au Fonds de la Commission paritaire des maîtres-tailleurs, des tailleuses et couturières n° 107 (voir aussi catégorie 038).  | 01/07/1982                | 01/01/9999              |
| Privé   | 032  | Employeurs qui, en raison de leur caractère semi-public, ne sont pas redevables de la cotisation "congé-éducation payé" mais qui sont redevables des cotisations en faveur des groupes à risque (852), de l'accompagnement des chômeurs (854), du chômage temporaire et chômeurs âgés (859) (voir aussi catégories 232, 432, <b>532</b> ).  | 01/01/1963                | 01/01/9999              |
| Privé   | 033  | Catégorie réservée uniquement à certains services de compensation redevables des cotisations de sécurité sociale sur les salaires pour jours fériés qu'ils paient, en tant que tiers-payants, au nom et pour compte des employeurs (autres que les Fonds de sécurité d'existence et la Caisse nationale des vacances de l'industrie diamantaire).   | 01/01/1957                | 01/01/9999              |
| Privé   | 034  | Application de la loi du 28/06/1960 relative à la sécurité sociale des personnes ayant effectué des services temporaires à l'armée. Catégorie supprimée au 31/12/2003.  | 15/07/1960                | 31/12/2003              |
| Privé   | 035  | Catégorie réservée aux employeurs exerçant une profession libérale, c-à-d. les médecins, les dentistes, les vétérinaires, les avocats, les notaires, les architectes, les huissiers de justice, les professions paramédicales, les géomètres-experts, les réviseurs d'entreprises et les experts-comptables, les associations de fait formées par ces personnes ainsi que les sociétés qui sont créées dans le cadre de l'exercice de ces professions ; à l'exclusion des pharmaciens ; non redevables de la cotisation de base au "Fonds de fermeture d'entreprises" ; non redevables d'aucune cotisation de sécurité d'existence ; mais bénéficiaires de la redistribution des charges sociales (voir aussi catégories 135, 235, 335 pour les pharmaciens) ; <b>jusqu'au 31/12/2007</b> .   | 01/01/1987                | 31/12/2007              |



| Secteur | Code | Libellé  | Date de début de validité | Date de fin de validité |
|---------|------|--|---------------------------|-------------------------|
| Privé   | 035  | <b>A partir du 01/01/2008</b> , employeurs ressortissant à la Commission paritaire pour les professions libérales n° 336 ; <b>concerne les professions libérales au sens strict, non médicales, et bénéficiaires de la redistribution des charges sociales</b> , c-à-d. vétérinaire, avocat, notaire, architecte, huissier de justice, géomètre-expert, réviseur d'entreprise, comptable, expert-comptable, les associations de fait formées par ces personnes ainsi que les sociétés qui sont créées dans le cadre de l'exercice de ces professions ( <b>voir aussi catégories 135, 735, 835</b> ). | 01/01/2008                | 01/01/9999              |
| Privé   | 036  | Employeurs redevables d'une cotisation au Fonds de la Commission paritaire de l'imprimerie, des arts graphiques et des journaux n° 130.  | 01/10/1960                | 01/01/9999              |
| Privé   | 037  | Employeurs, personnes physiques, occupant du personnel domestique, autre que des "gens de maison", redevables d'une cotisation au Fonds de la Commission paritaire pour la gestion d'immeubles, <b>les agents immobiliers</b> et les travailleurs domestiques n° 323 ; auxquels est destinée la réduction de cotisations prévue par l'A.R. n° 483 du 22/12/1986 (voir aussi catégories 039, 112, 113).   | 01/01/1970                | 01/01/9999              |
| Privé   | 038  | Employeurs redevables d'une cotisation au Fonds des Commissions paritaires de l'industrie de l'habillement et de la confection n° 109 et/ou n° 215 (voir aussi catégorie 031).   | 01/01/1961                | 01/01/9999              |
| Privé   | 039  | Employeurs, personnes physiques, qui occupent des "employés de maison", autres que des travailleurs domestiques ; auxquels est destinée la réduction de cotisations prévue par l'A.R. n° 483 du 22/12/1986 ; <b>à partir du 01/01/2008, relèvent de la Commission paritaire pour le secteur non-marchand n° 337</b> .  | 01/01/1988                | 01/01/9999              |
| Privé   | 041  | Application de l'arrêté royal dispensant certaines catégories de personnes ayant exercé leur activité professionnelle, soit au Congo, soit au Rwanda - Burundi, des conditions d'admission à l'assurance chômage et à l'assurance maladie - invalidité. Catégorie supprimée au 31/12/2002.   | 01/07/1962                | 31/12/2002              |
| Privé   | 043  | Catégorie réservée au personnel auxiliaire occupé par les Communautés européennes. Perception des cotisations de sécurité sociale limitées à celles afférentes aux régimes de pension, de l'assurance maladie-invalidité et du chômage.  | 01/01/1962                | 01/01/9999              |
| Privé   | 044  | Employeurs redevables d'une cotisation au Fonds de la Commission paritaire de la construction n° 124 dont l'activité principale consiste à exécuter des travaux de carrelage, de mosaïque et tous autres travaux de revêtement des murs et du sol (le bois excepté), travaux de plafonnage et d'enduits, travaux de stuc et de staff (voir aussi catégories 024, 026, 054).  | 01/07/1962                | 01/01/9999              |
| Privé   | 048  | Employeurs redevables d'une cotisation au Fonds des Commissions paritaires de l'industrie alimentaire n° 118 et/ou n° 220 et non repris dans une autre catégorie particulière à ce secteur (voir aussi catégories 051, 052, 058, 258, 848).  | 01/04/1964                | 01/01/9999              |
| Privé   | 049  | Employeurs redevables d'une cotisation au Fonds de la Commission paritaire pour l'entretien du textile n° 110.   | 01/10/1964                | 01/01/9999              |
| Privé   | 051  | Employeurs redevables d'une cotisation au Fonds des Commissions paritaires de l'industrie alimentaire n° 118 et/ou n° 220 – sous secteur de l'industrie des légumes (conserves, surgelés, légumes secs, déshydratés, nettoyage ou préparation de légumes frais...) (voir aussi catégories 052, 048, 058, 258, 848).  | 01/04/1984                | 01/01/9999              |
| Privé   | 052  | Employeurs redevables d'une cotisation au Fonds des Commissions paritaires de l'industrie alimentaire n° 118 et/ou n° 220 - sous secteur de l'industrie des fruits (conserves, surgelés, confitures, sirops...) (voir aussi catégories 051, 048, 058, 258, 848).   | 01/04/1984                | 01/01/9999              |
| Privé   | 053  | Employeurs relevant des Commissions paritaires n° 101 - Commission nationale mixte des mines et n° 205 pour employés des charbonnages - concerne les mines de houille, les usines de sous-produits, les organismes dépendant des mines...  | 01/07/1972                | 01/01/9999              |
| Privé   | 054  | Employeurs redevables d'une cotisation au Fonds de la Commission paritaire de la construction n° 124 dont l'activité principale réside dans l'exécution des travaux de couverture de construction et de travaux de rejointoiement (voir aussi catégories 024, 026, 044).   | 01/07/1962                | 01/01/9999              |
| Privé   | 055  | Employeurs redevables d'une cotisation au Fonds de la Commission paritaire de l'ameublement et de l'industrie transformatrice du bois n° 126.  | 01/01/1965                | 01/01/9999              |
| Privé   | 056  | Employeurs relevant des Commissions paritaires n° 104 de l'industrie sidérurgique et n° 210 des employés de l'industrie sidérurgique.  | 01/01/1964                | 01/01/9999              |
| Privé   | 057  | Employeurs redevables de cotisations au Fonds des Commissions paritaires : pour les ouvriers : CP du commerce alimentaire n° 119 ; pour les employés : CP du commerce de détail indépendant n° 201 et/ou CPNAE n° 218 - concerne le petit commerce de détail alimentaire occupant moins de 20 travailleurs (en moyenne au cours de l'année civile précédente) (voir aussi catégorie 157).  | 01/04/1966                | 01/01/9999              |

| Secteur      | Code       | Libellé   | Date de début de validité | Date de fin de validité |
|--------------|------------|---|---------------------------|-------------------------|
| Privé        | 058        | Employeurs redevables d'une cotisation aux Fonds des Commissions paritaires : pour les ouvriers : de la CP de l'industrie alimentaire n° 118, sous secteur des boulangeries, pâtisseries qui fabriquent des produits "frais" de consommation immédiate et salons de consommation annexés à une pâtisserie ; redevables d'une cotisation au "Fonds social et de garantie de la boulangerie, pâtisserie et salons de consommation annexés" ; pour les employés : CP des employés de l'industrie alimentaire n° 220 et/ou CP du commerce de détail indépendant n° 201 (voir aussi catégories 258, 048, 051, 052, 848).   | 01/04/1966                | 01/01/9999              |
| Privé        | 059        | Employeurs relevant de la Sous commission paritaire de la fabrication industrielle et de la fabrication artisanale de fourrure n° 148.03 (voir aussi catégorie 169).  | 01/10/1966                | 01/01/9999              |
| Privé        | 060        | Employeurs relevant de la Commission paritaire pour les services de gardiennage et/ou de surveillance n° 317.   | 01/01/1980                | 01/01/9999              |
| Privé        | 061        | Employeurs redevables d'une cotisation au Fonds de la Commission paritaire de l'industrie verrière n° 115.  | 01/01/1987                | 01/01/9999              |
| <b>Privé</b> | <b>062</b> | Employeurs redevables d'une cotisation au Fonds de la Sous commission paritaire des établissements et services d'éducation et d'hébergement de la communauté flamande n° 319.01 ; concerne les employeurs agréés et/ou subsidiés par la Communauté flamande ou la Commission communautaire flamande (voir aussi catégories 162, 462).   | 01/10/1989                | 01/01/9999              |
| Privé        | 063        | Employeurs redevables d'une cotisation au Fonds de la Sous commission paritaire de l'industrie des carrières de kaolin et de sables, exploitées à ciel ouvert, des provinces de Brabant wallon, de Hainaut, de Liège, de Luxembourg et de Namur n° 102.05 (voir aussi catégories 463, 090, 010).  | 01/04/1967                | 01/01/9999              |
| Privé        | 064        | Employeurs redevables d'une cotisation au Fonds de la Commission paritaire des entreprises de garages n° 112 (voir aussi catégorie 065).  | 01/07/1967                | 01/01/9999              |
| Privé        | 065        | Employeurs redevables d'une cotisation au Fonds de la Sous commission paritaire pour la carrosserie n° 149.02 (voir aussi catégorie 064).   | 01/01/1968                | 01/01/9999              |
| Privé        | 066        | Employeurs redevables d'une cotisation au Fonds de la Commission paritaire pour les entreprises de nettoyage n° 121.  | 01/10/1968                | 01/01/9999              |
| Privé        | 067        | Employeurs redevables d'une cotisation aux Fonds : pour les ouvriers : de la Sous commission paritaire des électriciens : installation et distribution, n° 149.01 ; pour les employés : de la CP du commerce de détail indépendant n° 201 et/ou de la CPNAE n° 218, à l'exclusion de ceux relevant de la catégorie 467 (voir aussi catégorie 467).  | 01/04/1969                | 01/01/9999              |
| Privé        | 068        | Employeurs relevant de la Commission paritaire du transport et de la logistique n° 140 et redevables d'une cotisation au "Fonds social des entreprises de taxi et des services de location de voitures avec chauffeur" (voir aussi catégories 083, 084, 085).   | 01/07/1969                | 01/01/9999              |
| Privé        | 069        | Employeurs redevables d'une cotisation au Fonds de la Sous commission paritaire de l'industrie de la chaussure, des bottiers et des chausseurs n° 128.02 (voir aussi catégorie 369).  | 01/07/1970                | 01/01/9999              |
| Privé        | 070        | Employeurs redevables d'une cotisation au Fonds de la Commission paritaire Nationale des Sports n° 223 ; catégorie réservée uniquement, à partir du 01/07/2007, à la déclaration des sportifs rémunérés en vertu d'un contrat de travail de sportif rémunéré prévu par la loi du 24 février 1978 et des coureurs cyclistes professionnels, titulaires d'une licence délivrée par la Royale Ligue Véloclub Belge ASBL, et soumis à un assujettissement restreint ; concerne aussi depuis le 01/01/08 les entraîneurs et les arbitres de football ; en combinaison avec une autre catégorie attribuée aux autres sportifs et une autre catégorie attribuée aux travailleurs ordinaires (voir aussi catégories 076, 262, 362). | 01/07/1978                | 01/01/9999              |
| <b>Privé</b> | <b>071</b> | Catégorie réservée uniquement à la déclaration des jeunes défavorisés, soumis à un assujettissement restreint, occupés par des <b>employeurs de type exclusivement non-commercial agréés</b> pour la formation et la mise au travail accompagnée de jeunes défavorisés (A.R. n° 499 du 31/12/1986) ; en combinaison avec une autre catégorie attribuée aux travailleurs ordinaires.   | 01/04/1988                | 01/01/9999              |
| Privé        | 072        | Catégorie réservée uniquement pour la déclaration des médecins employés qui suivent la formation de médecin spécialiste, et qui sont soumis à un assujettissement restreint, par des employeurs hôpitaux du secteur privé ; en combinaison avec une autre catégorie attribuée aux travailleurs ordinaires (025...).   | 01/04/1983                | 01/01/9999              |
| <b>Privé</b> | <b>073</b> | Employeurs relevant de la Sous commission paritaire pour les entreprises de travail adapté de la Région wallonne et de la Communauté germanophone n° 327.03 ; concerne les ETA « germanophones », catégorie réservée aux ETA subsidiées par la Région wallonne (et reconnues par l'AWIPH – Agence Wallonne d'Intégration des Personnes Handicapées) mais non redevables d'une cotisation au « Fonds de Sécurité d'existence pour les ETA situées en Région wallonne et en Communauté germanophone » ; non redevables des cotisations en faveur des groupes à risque (852), de l'accompagnement des chômeurs (854), du chômage temporaire et chômeurs âgés (859) (voir aussi catégories 173, 273, 373, 473).                 | 01/01/1987                | 01/01/9999              |

| Secteur | Code | Libellé  | Date de début de validité | Date de fin de validité |
|---------|------|--|---------------------------|-------------------------|
| Privé   | 074  | Employeurs, <b>de type exclusivement non-commercial</b> , relevant des Commissions paritaires n° 152 et/ou 225, redevables d'une cotisation au Fonds de la Commission paritaire pour les institutions subsidiées de l'enseignement libre n° 152 ; depuis le 01/04/2007, concerne uniquement les établissements et internats subventionnés par la Communauté flamande, dont le siège social est situé en Région flamande ou en Région de Bruxelles-Capitale et qui sont inscrits au rôle néerlandophone de l'ONSS ; non redevables des cotisations en faveur des groupes à risque (852), de l'accompagnement des chômeurs (854), du chômage temporaire et chômeurs âgés (859).          | 01/10/1978                | 01/01/9999              |
| Privé   | 076  | Catégorie réservée uniquement, à partir du 01/07/2007, à la déclaration des sportifs rémunérés en vertu d'un contrat de travail d'employé, autres que les sportifs déclarés dans la catégorie 070, et soumis à un assujettissement restreint ; employeurs redevables soit d'une cotisation aux Fonds des Sous-CP du secteur socio-culturel n° 329.01, 329.02 ou 329.03, soit d'une cotisation au Fonds de la CP n° 218 ; en combinaison avec une autre catégorie attribuée aux autres sportifs et une autre catégorie attribuée aux travailleurs ordinaires (voir aussi catégories 070, 262, 362).   | 01/01/1970                | 01/01/9999              |
| Privé   | 077  | Employeurs redevables d'une cotisation aux Fonds : pour les ouvriers : de la Sous commission paritaire pour le commerce du métal n° 149.04 ; pour les employés : de la CP du commerce de détail indépendant n° 201 et/ou de la CPNAE n° 218.   | 01/10/1970                | 01/01/9999              |
| Privé   | 078  | Employeurs redevables d'une cotisation aux Fonds : pour les ouvriers : de la Sous commission paritaire pour les métaux précieux n° 149.03 ; pour les employés : de la CP du commerce de détail indépendant n° 201 et/ou de la CPNAE n° 218 - concerne les entreprises d'horlogerie, d'orfèvrerie, de bijouterie et de joaillerie.  | 01/10/1970                | 01/01/9999              |
| Privé   | 079  | Employeurs redevables d'une cotisation au Fonds de la Sous commission paritaire pour la récupération des métaux n° 142.01 (voir aussi catégories 082, 092, 102).   | 01/10/1970                | 01/01/9999              |
| Privé   | 080  | Employeurs redevables d'une cotisation au Fonds de la Sous commission paritaire des compagnies aériennes autres que la S.A. SABENA n° 315.02 ( <b>voir aussi catégorie 180</b> ).  | 01/10/1978                | 01/01/9999              |
| Privé   | 081  | Employeurs redevables d'une cotisation aux Fonds : pour les ouvriers : de la Sous commission paritaire pour le commerce de combustibles de la Flandre orientale n° 127.02 ; pour les employés : de la CP du commerce de détail indépendant n° 201 et/ou de la CPNAE n° 218 (voir aussi catégories 091, 230).   | 01/10/1982                | 01/01/9999              |
| Privé   | 082  | Employeurs redevables d'une cotisation au Fonds de la Sous commission paritaire pour la récupération du papier n° 142.03 (voir aussi catégories 079, 092, 102).  | 01/10/1987                | 01/01/9999              |
| Privé   | 083  | Employeurs relevant de la Commission paritaire du transport et de la logistique n° 140 et redevables d'une cotisation au « Fonds Social <b>Transport et Logistique</b> » ; et/ou redevables d'une cotisation au Fonds de la Commission paritaire pour employés du commerce international, du transport et de la logistique n° 226 – ne concerne que les sous-secteurs du transport de choses <b>par route</b> pour compte de tiers, de la manutention de choses <b>et/ou des services logistiques</b> pour compte de tiers <b>peu importe le mode de transport utilisé</b> (en dehors des zones portuaires), de l'assistance dans les aéroports (voir aussi catégories 068, 084, 085). | 01/01/1971                | 01/01/9999              |
| Privé   | 084  | Employeurs relevant de la Commission paritaire du transport et de la logistique n° 140 et redevables d'une cotisation au "Fonds Social des entreprises de déménagement, gardes-meubles et leurs activités connexes" et/ou redevables d'une cotisation au Fonds de la Commission paritaire pour employés du commerce international, du transport et de la logistique n° 226 (voir aussi catégories 068, 083, 085).  | 01/07/1971                | 01/01/9999              |
| Privé   | 085  | Employeurs relevant de la Commission paritaire du transport et de la logistique n° 140 et redevables d'une cotisation au "Fonds Social <b>Bus &amp; Cars</b> " - ne concerne que les <b>services spéciaux d'autobus (services réguliers spécialisés)</b> et les services d'autocars ( <b>services occasionnels</b> ) (voir aussi catégories 068, 083, 084, 232, 347).  | 01/10/1971                | 01/01/9999              |
| Privé   | 086  | Employeurs redevables d'une cotisation au Fonds de la Commission paritaire de la pêche maritime n° 143 - "Waarborg en sociaal Fonds voor de zeevisserij" ; concerne les marchands de poissons, acheteurs dans les halles aux poissons du littoral et qui occupent du personnel dans leurs entrepôts situés dans ou près de ces halles (voir aussi catégorie 019, 186).   | 01/07/1971                | 01/01/9999              |
| Privé   | 087  | Employeurs redevables d'une cotisation aux Fonds des commissions paritaires de l'industrie chimique n° 116 et/ou n° 207 (voir aussi catégorie 187).  | 01/07/1972                | 01/01/9999              |
| Privé   | 088  | Employeurs relevant de la Commission paritaire de l'industrie des cuirs et peaux et des produits de remplacement et appartenant au secteur de la fabrication des gants en cuir, en y comprenant la coupe et la couture. Catégorie supprimée au 31/12/2002 - voir catégorie 169.  | 01/01/1973                | 30/09/2003              |
| Privé   | 089  | Employeurs redevables d'une cotisation aux Fonds de la Commission paritaire de la transformation du papier et du carton n° 136 et /ou de la Commission paritaire des employés de la transformation du papier et du carton n° 222 (voir aussi catégorie 189).   | 01/01/1974                | 01/01/9999              |

| Secteur      | Code       | Libellé  | Date de début de validité | Date de fin de validité |
|--------------|------------|--|---------------------------|-------------------------|
| Privé        | 090        | Employeurs redevables d'une cotisation au Fonds de la Sous commission paritaire de l'industrie des carrières et scieries de marbre de tout le territoire du Royaume n° 102.08 (voir aussi catégories 063, 463, 010).   | 01/04/1981                | 01/01/9999              |
| Privé        | 091        | Employeurs redevables d'une cotisation aux Fonds : pour les ouvriers : de la Commission paritaire pour le commerce de combustibles n° 127, à l'exclusion des employeurs relevant de la Sous commission paritaire pour le commerce de combustible de la Flandre orientale ; pour les employés : de la CP du commerce de détail indépendant n° 201 et/ou de la CPNAE n° 218 (voir aussi catégories 081, 230).  | 01/10/1974                | 01/01/9999              |
| Privé        | 092        | Employeurs redevables d'une cotisation au Fonds de la Sous commission paritaire pour la récupération de chiffons n° 142.02 (voir aussi catégories 079, 082, 102).  | 01/07/1976                | 01/01/9999              |
| Privé        | 093        | Employeurs redevables d'une cotisation au Fonds de la Commission paritaire pour les entreprises de travaux techniques agricoles et horticoles n° 132 (voir aussi catégorie 193).   | 01/01/1977                | 01/01/9999              |
| Privé        | 094        | Employeurs relevant de la Commission paritaire pour les entreprises horticoles n° 145, redevables d'une cotisation au "Fonds social pour l'implantation et l'entretien de parcs et jardins" ; concerne les entreprises dont l'activité consiste en l'implantation de parcs et jardins, à l'exclusion des autres entreprises horticoles, de la floriculture et de la culture des chicons (voir aussi catégories 194, 294, 494, 594).  | 01/01/1977                | 01/01/9999              |
| <b>Privé</b> | <b>097</b> | Catégorie réservée uniquement à la déclaration des travailleurs intérimaires occupés par des employeurs des entreprises de travail intérimaire agréées : redevables d'une cotisation au Fonds de la Commission paritaire pour le travail intérimaire et les entreprises agréées fournissant des travaux ou services de proximité n° 322 ; en combinaison avec une autre catégorie attribuée aux travailleurs ordinaires.   | 01/01/1979                | 01/01/9999              |
| <b>Privé</b> | <b>099</b> | Catégorie, et n° ONSS particulier 194xxxx-xx, réservés uniquement aux "tiers payant" redevables de cotisations de sécurité sociale, au nom et pour compte des employeurs : réservés aux Fonds de sécurité d'existence identifiés avant le 30/09/1983 ; en combinaison éventuellement avec une autre catégorie, et un autre n° ONSS, attribués pour leurs propres travailleurs (voir aussi catégories 199, 299, 399, 699...).   | 01/01/1977                | 01/01/9999              |
| Privé        | 100        | Employeurs redevables, pour leurs employés, d'une cotisation au Fonds de la Commission paritaire du commerce de détail indépendant n° 201, à l'exclusion de ceux repris dans une autre catégorie particulière (mixte) : 057, 058, 067, 077, 078, 081, 091, 169.  | 01/01/1992                | 01/01/9999              |
| Privé        | 102        | Employeurs redevables d'une cotisation au Fonds de la Sous commission paritaire pour la récupération de produits divers n° 142.04 (voir aussi catégories 079, 082, 092).   | 01/10/2005                | 01/01/9999              |
| <b>Privé</b> | <b>110</b> | Employeurs <b>relevant depuis le 01/10/2006 de la Sous commission paritaire de l'industrie du béton n° 106.02 ; redevables, à partir du 01/07/2007, d'une cotisation au Fonds social de l'industrie du béton.</b>  | 01/10/2006                | 01/01/9999              |
| Privé        | 111        | Catégorie réservée uniquement à la déclarations de travailleurs contractuels subventionnés FBI (pour lesquels un subside est accordé par le Fonds budgétaire interdépartemental) occupés par des hôpitaux ; toujours en combinaison avec la catégorie 025 et mêmes caractéristiques que cette catégorie.   | 01/07/1987                | 01/01/9999              |
| <b>Privé</b> | <b>112</b> | Employeurs redevables d'une cotisation au Fonds de la Commission paritaire pour la gestion d'immeubles, <b>les agents immobiliers</b> et les travailleurs domestiques n° 323 ; concerne les employeurs dont l'activité <b>est exclusivement de type non-commercial</b> : employeurs qui gèrent leur propre association de copropriétaires ; qui gèrent leur patrimoine immobilier propre, autre que celui en copropriété, <b>et à partir du 01/07/2008 les agents immobiliers agréés IPI (Institut professionnel des agents immobiliers) (voir aussi catégories 037, 113).</b>   | 01/01/2001                | 01/01/9999              |
| <b>Privé</b> | <b>113</b> | Employeurs redevables d'une cotisation au Fonds de la Commission paritaire pour la gestion d'immeubles, <b>les agents immobiliers</b> et les travailleurs domestiques n° 323 ; concerne les employeurs dont l'activité <b>est exclusivement</b> de type commercial : les syndicats d'associations de copropriétaires <b>et</b> les régisseurs de biens immeubles, agréés comme agents immobiliers par l'IPI (Institut professionnel des agents immobiliers), <b>et à partir du 01/07/2008 les agents immobiliers agréés IPI ; certains employeurs qui gèrent leur patrimoine immobilier propre, autre que celui en copropriété (voir aussi catégories 037, 112).</b> | 01/04/2003                | 01/01/9999              |
| <b>Privé</b> | <b>116</b> | Employeurs, <b>exclusivement de type non-commercial</b> , redevables d'une cotisation au Fonds de la Commission paritaire de l'industrie hôtelière n° 302 ; catégorie réservée uniquement aux travailleurs occasionnels pour lesquels l'employeur doit faire une déclaration "Dimona Full" (voir aussi catégories 016, 216, 017, 117, 217).  | 01/07/2007                | 01/01/9999              |
| <b>Privé</b> | <b>117</b> | Employeurs, <b>exclusivement de type commercial</b> , redevables d'une cotisation au Fonds de la Commission paritaire de l'industrie hôtelière n° 302 ; catégorie réservée uniquement aux travailleurs occasionnels pour lesquels l'employeur doit faire une déclaration "Dimona Full" (voir aussi catégories 017, 217, 016, 116, 216).  | 01/07/2007                | 01/01/9999              |

| Secteur | Code | Libellé  | Date de début de validité | Date de fin de validité |
|---------|------|--|---------------------------|-------------------------|
| Privé   | 122  | Employeurs relevant de la Sous commission paritaire n° 305.02 pour les établissements et services de santé : redevables d'une cotisation au "Sociaal Fonds voor de gezondheidsinrichtingen en -diensten" (sous secteur 305.02.06) ; concerne les employeurs "néerlandophones" situés dans la Région Flamande ou dans la Région de Bruxelles-Capitale, dont l'activité consiste en soins de santé non hospitaliers et autres que ceux dispensés par les autres sous-secteurs de la CP 305.02 ; non redevables de la cotisation de base au "Fonds de fermeture d'entreprises" (voir aussi catégories 222, 422) ; <b>jusqu'au 31/12/2007.</b>   | 01/07/1991                | 31/12/2007              |
| Privé   | 122  | <b>A partir du 01/01/2008</b> , employeurs ressortissant à la Commission paritaire n° 331 pour le "Vlaamse welzijns- en gezondheidssector" (sous-secteur 331.00.20) ; redevables d'une cotisation au "Sociaal Fonds voor de Vlaamse welzijns- en gezondheidssector" ; concerne les employeurs néerlandophones, situés en Région flamande ou en Région bruxelloise, dont l'activité principale concerne : centrum voor geboorteregeling, centrum voor tele-onthaal, sociale vrijwilligersorganisatie, dienst voor de strijd tegen toxicomanie, centrum voor huwelijkscontacten, centrum voor prenatale raadpleging, consultatiebureau voor het jonge kind, vertrouwenscentrum kindermishandeling, adoptiedienst, centrum voor ontwikkelingsstoornissen, consultatiecentrum voor gehandicaptenzorg, samenwerkingsinitiatief inzake thuisverzorging, centrum voor geestelijke gezondheidszorg (voir aussi catégories 222, 422, 522, 722, 735, 911). | 01/01/2008                | 01/01/9999              |
| Privé   | 123  | Employeurs redevables d'une cotisation au Fonds de la Commission paritaire de la coiffure et des soins de beauté n° 314 ; concerne le secteur des salons de coiffure et des soins de beauté, à l'exclusion des centres de fitness, de bodybuilding, des saunas et centres solaires (voir aussi catégorie 223).   | 01/10/1991                | 01/01/9999              |
| Privé   | 130  | Employeurs redevables d'une cotisation au Fonds de la Commission paritaire des entreprises d'assurances n° 306 (voir aussi catégorie n° 530).  | 01/10/1991                | 01/01/9999              |
| Privé   | 132  | Catégorie réservée uniquement à la déclaration de travailleurs contractuels subventionnés FBI (pour lesquels un subside est accordé par le Fonds budgétaire interdépartemental) occupés par des hôpitaux à caractère semi-public ; toujours en combinaison avec la catégorie 032 <b>et mêmes caractéristiques que cette catégorie.</b>   | 01/07/1991                | 01/01/9999              |
| Privé   | 133  | Employeurs redevables d'une cotisation au Fonds de la Commission paritaire de l'Industrie des Tabacs n° 133.   | 01/04/2007                | 01/01/9999              |
| Privé   | 135  | Employeurs, <b>professions libérales</b> , redevables d'une cotisation au Fonds de la Commission paritaire pour les pharmacies et offices de tarification n° 313 ; concerne les employeurs, <b>professions libérales</b> , qui exercent leur activité en tant que personne physique ou association de fait (employeurs issus de la catégorie 035), ainsi que les sociétés dont un des associés détient le titre de pharmacien ; bénéficiaires de la redistribution des charges sociales (voir aussi catégories 235, 335).  | 01/01/1998                | 01/01/9999              |
| Privé   | 157  | Employeurs redevables de cotisations aux Fonds des Commissions paritaires : pour les ouvriers : du commerce alimentaire n° 119 ; pour les employés : de la Sous commission paritaire des moyennes entreprises d'alimentation n° 202.01 - concerne le moyen commerce de détail alimentaire occupant 20 travailleurs ou plus (en moyenne au cours de l'année civile précédente) avec maximum 2 points de vente, un au siège social et une succursale (voir aussi catégorie 057).   | 01/07/1995                | 01/01/9999              |
| Privé   | 158  | Employeurs définis à l'indice 058 mais déclarant des travailleurs avec rémunérations forfaitaires (voir aussi catégories 058, 258). Catégorie supprimée au 31/03/2007.   | 01/01/1986                | 30/06/2007              |
| Privé   | 162  | Employeurs redevables d'une cotisation au Fonds de la Sous commission paritaire des établissements et services d'éducation et d'hébergement de la communauté française, de la Région wallonne et de la Communauté germanophone n° 319.02 ; concerne les employeurs agréés et/ou subsidiés par la Communauté française, la Région wallonne, la Communauté germanophone ou la Commission communautaire française et ceux, non agréés ni subventionnés dont l'activité principale est exercée en Wallonie (voir aussi catégories 062, 462).   | 01/04/1990                | 01/01/9999              |
| Privé   | 166  | Employés définis à l'indice 066 mais déclarant des travailleurs avec rémunérations forfaitaires. Catégorie supprimée au 31/03/2007.  | 01/01/1986                | 30/06/2007              |
| Privé   | 169  | Employeurs redevables d'une cotisation aux Fonds : pour les ouvriers : de la Sous commission paritaire de la maroquinerie et de la ganterie n° 128.03 ; pour les employés : de la CP du commerce de détail indépendant n° 201 et/ou de la CPNAE n° 218 (voir aussi catégories 069, 369).   | 01/10/1991                | 01/01/9999              |

| Secteur | Code | Libellé   | Date de début de validité | Date de fin de validité |
|---------|------|---|---------------------------|-------------------------|
| Privé   | 173  | Employeurs relevant de la Sous commission paritaire pour les entreprises de travail adapté subsidiées par la Commission communautaire française n° 327.02 ; concerne les employeurs des ETA bruxelloises "francophones" ; redevables d'une cotisation au "Fonds de Sécurité d'existence pour les ETA agréées par la Commission communautaire française" ; non redevables des cotisations en faveur des groupes à risque (852), de l'accompagnement des chômeurs (854), du chômage temporaire et chômeurs âgés (859) (voir aussi catégories 073, 273, 373, 473).   | 01/01/2002                | 01/01/9999              |
| Privé   | 174  | Employeurs, <b>de type exclusivement non-commercial</b> , relevant des Commissions paritaires n° 152 et/ou 225, redevables d'une cotisation au Fonds de la Commission paritaire pour les institutions subsidiées de l'enseignement libre n° 152 ; depuis le 01/04/2007, concerne uniquement les établissements et internats subventionnés par la Communauté française, dont le siège est situé en Région wallonne ou en Région de Bruxelles-Capitale et qui sont inscrits auprès de l'ONSS au rôle francophone ; non redevables des cotisations en faveur des groupes à risque (852), de l'accompagnement des chômeurs (854), du chômage temporaire et chômeurs âgés (859). | 01/04/2007                | 01/01/9999              |
| Privé   | 180  | Employeurs de droit privé qui, outre les travailleurs sous contrat de travail régi par le droit privé, occupe aussi du personnel sous statut public - concerne notamment BIAC S.A. n° 1788535-46, <b>à partir du 18/02/2008, relèvent de la Commission paritaire de l'aviation commerciale n° 315 (voir aussi catégorie 080).</b>   | 01/01/2005                | 01/01/9999              |
| Privé   | 183  | Employeurs dont les travailleurs manuels ressortissent à la Commission paritaire n° 140 qui ne sont pas (année 1995) ou en partie seulement (années 1996 et suivantes) redevables de la cotisation de sécurité d'existence au Fonds social. Catégorie supprimée au 01/01/1996.  | 01/01/1996                | 30/06/2007              |
| Privé   | 186  | Employeurs redevables d'une cotisation au Fonds de la Commission paritaire pour la pêche maritime n° 143 - "Waarborg en sociaal Fonds voor de zeevisserij" ; concerne les employeurs dont l'activité économique consiste en l'exploitation et la gestion de ventes de poissons (voir aussi catégories 019, 086).  | 01/01/1995                | 01/01/9999              |
| Privé   | 187  | Employeurs redevables d'une cotisation aux Fonds des Commissions paritaires de l'industrie chimique n° 116 et/ou n° 207, mais dispensés du paiement aux Fonds de la partie de cotisation destinée aux groupes à risque s'ils ont pris eux-mêmes des initiatives similaires entérinées par une CCT (voir aussi catégorie 087).   | 01/10/1989                | 01/01/9999              |
| Privé   | 189  | Employeurs redevables de cotisations aux Fonds de la Commission paritaire pour la production de pâtes, papiers et cartons n° 129 et/ou de la Commission paritaire des employés de l'industrie papetière n° 221 (voir aussi catégorie 089).  | 01/04/1994                | 01/01/9999              |
| Privé   | 193  | Employeurs redevables d'une cotisation au Fonds de la Commission paritaire de l'agriculture n° 144 (voir aussi catégorie 093).  | 01/04/1995                | 01/01/9999              |
| Privé   | 194  | Employeurs relevant de la Commission paritaire pour les entreprises horticoles n° 145, redevables d'une cotisation au "Fonds social et de garantie pour les entreprises horticoles" ; concerne les entreprises horticoles, à l'exclusion de celles dont l'activité consiste en l'implantation des parcs et jardins, en floriculture ou en culture des chicons (voir aussi catégories 094, 294, 494, 594).   | 01/01/1991                | 01/01/9999              |
| Privé   | 198  | Employeurs de l'enseignement subsidié intervenant en tant que tiers-payant pour les accompagnateurs de bus pour lesquels l'assurance obligatoire est limitée aux régimes d'assurance maladie et invalidité, pensions et chômage. Catégorie supprimée au 31/03/2000.   | 01/01/1993                | 31/03/2000              |
| Privé   | 199  | Catégorie, et n° ONSS particulier, réservés uniquement au Fonds pour l'industrie diamantaire (n° 1943023-48), à la Caisse de vacances de l'Etat pour l'industrie diamantaire (n° 1941003-94) et au Fonds de compensation interne pour le secteur du diamant (n° 1943066-16), redevables de cotisations de sécurité sociale en qualité de "tiers-payant" ; en combinaison éventuellement avec une autre catégorie, et un autre n° ONSS, pour leur propre personnel (voir aussi catégories 099, 299, 399, 699,...).   | 01/01/1986                | 01/01/9999              |
| Privé   | 200  | Employeurs redevables : pour les employés : d'une cotisation au Fonds de la Commission paritaire pour les employés du commerce international, du transport et de la logistique n° 226 ; pour les ouvriers : d'aucune cotisation à aucun autre fonds (voir aussi catégories 083, 084).   | 01/10/1992                | 01/01/9999              |
| Privé   | 211  | Employeurs relevant de la Sous commission paritaire pour les services des aides familiales et des aides seniors de la Communauté flamande n° 318.02 ; concerne les services subsidiés par la Communauté flamande, à l'exclusion des services non subsidiés ; employeurs bénéficiant du cumul de la réduction structurelle et de la réduction Maribel social (voir aussi catégories 611, 011).   | 01/01/1990                | 01/01/9999              |
| Privé   | 212  | Employeurs étrangers, sans siège d'exploitation en Belgique, qui occupent des travailleurs, non liés par un contrat de travail de droit belge, mais qui doivent être assujettis en Belgique en vertu de la réglementation internationale ; non redevables de la cotisation vacances annuelles ; non redevables de la plupart des cotisations spéciales.   | 01/01/2003                | 01/01/9999              |

| Secteur | Code | Libellé   | Date de début de validité | Date de fin de validité |
|---------|------|---|---------------------------|-------------------------|
| Privé   | 216  | Employeurs, <b>exclusivement de type non-commercial</b> , redevables d'une cotisation au Fonds de la Commission paritaire de l'industrie hôtelière n° 302 ; catégorie réservée uniquement aux travailleurs occasionnels pour lesquels l'employeur doit faire une déclaration "Dimona Light" (voir aussi catégories 016, 116, 017, 117, 217).  | 01/07/2007                | 01/01/9999              |
| Privé   | 217  | Employeurs, <b>exclusivement de type commercial</b> , redevables d'une cotisation au Fonds de la Commission paritaire de l'industrie hôtelière n° 302 ; catégorie réservée uniquement aux travailleurs occasionnels pour lesquels l'employeur doit faire une déclaration "Dimona Light" (voir aussi catégories 017, 117, 016, 116, 216).  | 01/07/2007                | 01/01/9999              |
| Privé   | 222  | Employeurs relevant de la Sous commission paritaire n° 305.02 pour les établissements et services de santé : redevables d'une cotisation au "Fonds des établissements et services de santé francophones pour la formation" (sous secteur 305.02.07) ; concerne les employeurs "francophones et germanophones" situés dans la Région wallonne ou dans la Région de Bruxelles-Capitale, dont l'activité consiste en soins de santé non hospitaliers et autres que ceux dispensés par les autres sous-secteurs de la CP 305.02 ; non redevables de la cotisation de base au "Fonds de fermeture d'entreprises" (voir aussi catégories 122, 422) ; <b>jusqu'au 31/12/2007</b> .   | 01/10/1991                | 31/12/2007              |
| Privé   | 222  | <b>A partir du 01/01/2008</b> , employeurs ressortissant à la Commission paritaire n° 332 pour "le Secteur francophone et germanophone de l'Aide sociale et des Soins de santé" (sous-secteur 332.00.20) ; redevables d'une cotisation au "Fonds social pour le secteur de l'aide sociale et des soins de santé" ; concerne les employeurs francophones et germanophones situés en Région wallonne ou bruxelloise dont l'activité principale concerne : l'aide aux justiciables et détenus, centre d'action sociale globale (agrées Cocof), centre local de la promotion de la santé (agrée RW), centre de coordination de soins et services à domicile, service d'entraide, service de prévention et d'éducation à la santé, centre de planning familial, centre de santé et service de promotion de la santé à l'école, service communautaire de promotion de la santé, centre de santé mentale, équipe SOS enfants, service social, centre de télé-accueil, service de lutte contre la toxicomanie et de prévention des assuétudes, aide aux victimes (non reconnu), espace-rencontre, télévigilance (voir aussi catégories 122, 422, 522, 722, 735, 911). | 01/01/2008                | 01/01/9999              |
| Privé   | 223  | Employeurs redevables d'une cotisation au Fonds de la Commission paritaire de la coiffure et des soins de beauté n° 314 ; ne concerne que le secteur des centres de fitness, de body building, des saunas et des centres solaires (voir aussi catégorie 123).   | 01/07/1993                | 01/01/9999              |
| Privé   | 224  | Catégorie réservée aux ouvriers intérimaires occupés dans le secteur de la construction ; Employeurs des entreprises de travail intérimaires agréées, spécialement constituées dans le but de mettre des ouvriers à disposition des entreprises de la construction, qui relèvent de la Commission paritaire de la construction (CP 124) et qui s'occupent de travaux de gros oeuvre en général (voir cat 024). Ces employeurs cotisent à la fois au Fonds social des travailleurs intérimaires (voir cat 097) et aux Fonds de sécurité d'existence et de formation professionnelle des ouvriers du secteur de la construction de la catégorie 024. Catégorie à attribuer en fonction de l'activité exercée par l'intérimaire chez l'utilisateur.  | 01/01/2002                | 01/01/9999              |
| Privé   | 226  | Catégorie réservée aux ouvriers intérimaires occupés dans le secteur de la construction, Employeurs des entreprises de travail intérimaires agréées, spécialement constituées dans le but de mettre des ouvriers à disposition des entreprises de la construction, qui relèvent de la Commission paritaire de la construction (CP 124) et qui s'occupent de travaux de parachèvement en général (voir cat 026). Ces employeurs cotisent à la fois au Fonds social des travailleurs intérimaires (voir cat 097) et aux Fonds de sécurité d'existence et de formation professionnelle des ouvriers du secteur de la construction de la catégorie 026. Catégorie à attribuer en fonction de l'activité exercée par l'intérimaire chez l'utilisateur.   | 01/01/2002                | 01/01/9999              |
| Privé   | 230  | Employeurs redevables d'une cotisation au Fonds des Commissions paritaires de l'industrie et du commerce du pétrole n° 117 et/ou n° 211 (voir aussi catégories 081, 091).   | 01/10/1997                | 01/01/9999              |
| Privé   | 232  | Employeurs qui, en raison de leur caractère public, ne sont pas redevables ni de la cotisation "congé-éducation payé" ni des cotisations en faveur des groupes à risque (852), de l'accompagnement des chômeurs (854), du chômage temporaire et chômeurs âgés (859) ; (voir aussi catégories 032, 432, <b>532</b> ).  | 01/04/1994                | 01/01/9999              |
| Privé   | 235  | Employeurs redevables d'une cotisation au Fonds de la Commission paritaire pour les pharmacies et offices de tarification n° 313 ; concerne les employeurs <b>exclusivement de type commercial</b> , qui exercent leur activité sous forme de société commerciale et dont aucun des associés composant la société ne détient le titre de pharmacien (employeurs issus de la catégorie 000) (voir aussi catégories 135, 335).  | 01/01/1998                | 01/01/9999              |

| Secteur | Code | Libellé  | Date de début de validité | Date de fin de validité |
|---------|------|--|---------------------------|-------------------------|
| Privé   | 244  | Catégorie réservée aux ouvriers intérimaires occupés dans le secteur de la construction, Employeurs des entreprises de travail intérimaires agréées, spécialement constituées dans le but de mettre des ouvriers à disposition des entreprises de la construction, qui relèvent de la Commission paritaire de la construction (CP 124) et qui s'occupent de travaux de carrelage, de mosaïque et de tous autres travaux de revêtement de murs et de sols (bois excepté), travaux de plafonnage et d'enduits, stuc et staff (voir cat 044). Ces employeurs cotisent à la fois au Fonds social des travailleurs intérimaires (voir cat 097) et aux Fonds de sécurité d'existence et de formation professionnelle des ouvriers du secteur de la construction de la catégorie 044. Catégorie à attribuer en fonction de l'activité exercée par l'intérimaire chez l'utilisateur. | 01/01/2002                | 01/01/9999              |
| Privé   | 254  | Catégorie réservée aux ouvriers intérimaires occupés dans le secteur de la construction, Employeurs des entreprises de travail intérimaires agréées, spécialement constituées dans le but de mettre des ouvriers à disposition des entreprises de la construction, qui relèvent de la Commission paritaire de la construction (CP 124) et qui s'occupent de travaux de couverture de construction et de travaux de rejointoiement (voir cat 054). Ces employeurs cotisent à la fois au Fonds social des travailleurs intérimaires (voir cat 097) et aux Fonds de sécurité d'existence et de formation professionnelle des ouvriers du secteur de la construction de la catégorie 054. Catégorie à attribuer en fonction de l'activité exercée par l'intérimaire chez l'utilisateur.  | 01/01/2002                | 01/01/9999              |
| Privé   | 258  | Employeurs redevables d'une cotisation aux Fonds : pour les ouvriers : de la Commission paritaire de l'industrie alimentaire n° 118, sous secteur des boulangeries industrielles ; pour les employés : de la Commission paritaire des employés de l'industrie alimentaire n° 220 (voir aussi catégories 058, 048, 051, 052, 848).  | 01/01/1994                | 01/01/9999              |
| Privé   | 262  | Employeurs redevables d'une cotisation au "Social Fonds voor het Sociaal-Cultureel Werk van de Vlaamse Gemeenschap" ; concerne les employeurs, <b>exclusivement de type non-commercial</b> , relevant de la Sous commission paritaire pour le secteur socioculturel de la Communauté flamande n° 329.01 et de la Sous commission paritaire pour les organisations socio-culturelles fédérales et bicommunautaires n° 329.03, dont le siège social est situé : a) en Région flamande ; b) en Région de Bruxelles-Capitale et inscrits à l'ONSS au rôle néerlandophone ; (voir aussi <b>catégorie 362</b> ).   | 01/01/1998                | 01/01/9999              |
| Privé   | 269  | Employeurs ressortissant à la Sous commission paritaire de la maroquinerie qui ne sont redevables que de la cotisation destinée à assurer le financement de la promotion de l'emploi des groupes à risques. Catégorie supprimée au 31/12/2002 - voir catégorie 169.  | 01/10/1991                | 30/09/2003              |
| Privé   | 273  | Employeurs relevant de la Sous commission paritaire pour les entreprises de travail adapté de la Région wallonne et de la Communauté germanophone n° 327.03 ; concerne les ETA wallonnes, catégorie réservée aux ETA subsidiées par la Région wallonne (et reconnues par l'AWIPH - Agence Wallonne d'Intégration des Personnes Handicapées) ; redevables d'une cotisation au "Fonds de Sécurité d'existence pour les ETA situées en Région wallonne et en Communauté germanophone" ; non redevables des cotisations en faveur des groupes à risque (852), de l'accompagnement des chômeurs (854), du chômage temporaire et chômeurs âgés (859) (voir aussi catégories 073, 173, 373, 473).   | 01/07/2002                | 01/01/9999              |
| Privé   | 294  | Employeurs relevant de la Commission paritaire pour les entreprises horticoles n° 145, redevables d'une cotisation au "Fonds social pour l'implantation et l'entretien de parcs et jardins" ; en raison de leur caractère semi-public, non redevables de la cotisation destinée au congé-éducation payé. (voir aussi catégories 094, 194, 494, 594).   | 01/01/1986                | 01/01/9999              |
| Privé   | 299  | Catégorie, et n° ONSS particulier 194xxxx-xx, réservés uniquement aux "tiers payant" redevables de cotisations de sécurité sociale au nom et pour compte des employeurs : réservés 1) aux Fonds de sécurité d'existence identifiés après le 30/09/1983 ; 2) aux "tiers payant" en matière de prépension (conventionnelle ou autre...) ; en combinaison éventuellement avec une autre catégorie, et un autre n° ONSS, attribués pour leurs propres travailleurs (voir aussi catégories 099, 199, 699).  | 01/01/1986                | 01/01/9999              |
| Privé   | 311  | Employeurs relevant de la Sous commission paritaire n° 305.02 pour les établissements et services de santé : redevables d'une cotisation au "Fonds social pour les homes pour personnes âgées et les maisons de repos et de soins privés" (sous secteur 305.02.01) ; concerne les employeurs dont l'activité consiste en "l'accueil des personnes âgées" et est de caractère non commercial (ASBL, société civile...) ; non redevables de la cotisation de base au "Fonds de fermeture d'entreprises" (voir aussi catégorie 330) ; <b>jusqu'au 31/12/2007</b> .  | 01/10/1993                | 31/12/2007              |
| Privé   | 311  | <b>A partir du 01/01/2008</b> , employeurs ressortissant à la Commission paritaire n° 330 pour les Etablissements et services de santé (sous-secteur 330.01.20) ; redevables d'une cotisation au "Fonds social pour les homes pour personnes âgées et les maisons de repos et de soins privés" ; concerne les employeurs, <b>exclusivement de type non-commercial (ASBL, SCIV...)</b> , dont l'activité principale concerne : maison de repos, maison de repos et de soins, résidence service, centre de soins de jour, centre de jour pour personnes âgées (voir aussi catégorie 330).  | 01/01/2008                | 01/01/9999              |



| Secteur      | Code       | Libellé  | Date de début de validité | Date de fin de validité |
|--------------|------------|--|---------------------------|-------------------------|
| Privé        | 316        | Atelier protégé relevant pour les travailleurs valides de la Commission paritaire de l'industrie hôtelière. Catégorie supprimée au 31/12/1994 - voir catégories 073, 173, 273, 373, 473.   | 01/01/1988                | 31/12/1994              |
| Privé        | 320        | Employeurs redevables d'une cotisation au Fonds de la Commission paritaire des pompes funèbres n° 320.   | 01/10/2006                | 01/01/9999              |
| <b>Privé</b> | <b>322</b> | Employeurs relevant de la Sous commission paritaire n° 305.02 pour les établissements et services de santé : redevables d'une cotisation au "Sociaal Fonds voor de sector opvang van kinderen" (sous secteur 305.02.08) ; concerne les employeurs "néerlandophones" situés dans la Région flamande ou dans la Région de Bruxelles-Capitale, dont l'activité consiste en "l'accueil des enfants" ; non redevables de la cotisation de base au "Fonds de fermeture d'entreprises" (voir aussi catégorie 022) ; <b>jusqu'au 31/12/2007</b> .  | 01/01/1998                | 31/12/2007              |
| <b>Privé</b> | <b>322</b> | <b>A partir du 01/01/2008</b> , employeurs ressortissant à la Commission paritaire n° 331 pour le "Vlaamse welzijns- en gezondheidssector" (sous-secteur 331.00.10) ; redevables d'une cotisation au "Sociaal Fonds voor de Vlaamse welzijns- en gezondheidssector" ; concerne les employeurs néerlandophones, situés en Région flamande ou en Région bruxelloise, dont l'activité principale concerne : de kinderkrabben, peutertuinen, diensten voor opvanggezinnen, diensten voor thuisopvang van zieke kinderen, buitenschoolse kinderopvang (voir aussi catégories 022, 722).   | 01/01/2008                | 01/01/9999              |
| Privé        | 323        | Employeurs redevables d'une cotisation au Fonds de la Sous commission paritaire pour l'exploitation des salles de cinéma n° 303.03.  | 01/10/1999                | 01/01/9999              |
| <b>Privé</b> | <b>330</b> | Employeurs relevant de la Sous commission paritaire n° 305.02 pour les établissements et services de santé : redevables d'une cotisation au "Fonds social pour les homes pour personnes âgées et les maisons de repos et de soins privés" (sous secteur 305.02.01) ; concerne les employeurs dont l'activité consiste en " l'accueil des personnes âgées" et est de type commercial (SA, SPRL...) ; redevables de la cotisation de base au "Fonds de fermeture d'entreprises" (voir aussi catégorie 311) ; <b>jusqu'au 31/12/2007</b> .  | 01/10/1993                | 31/12/2007              |
| <b>Privé</b> | <b>330</b> | <b>A partir du 01/01/2008</b> , employeurs ressortissant à la Commission paritaire n° 330 pour les Etablissements et services de santé (sous-secteur 330.01.20) ; redevables d'une cotisation au "Fonds social pour les homes pour personnes âgées et les maisons de repos et de soins privés" ; concerne les employeurs, <b>exclusivement de type commercial</b> , dont l'activité principale concerne : maison de repos, maison de repos et de soins, résidence service, centre de soins de jour, centre de jour pour personnes âgées (voir aussi catégorie 311).  | 01/01/2008                | 01/01/9999              |
| <b>Privé</b> | <b>335</b> | Employeurs redevables d'une cotisation au Fonds de la Commission paritaire pour les pharmacies et offices de tarification n° 313 ; concerne les employeurs, <b>exclusivement de type non commercial</b> , qui exercent leur activité sous la forme d'une association non commerciale et dont aucun des associés composant l'association ne détient le titre de pharmacien (employeurs issus de la catégorie 011) (voir aussi catégories 135, 235).   | 01/01/1998                | 01/01/9999              |
| Privé        | 336        | Atelier protégé relevant pour ses ouvriers valides de la Commission paritaire de l'imprimerie, des arts graphiques et des journaux. Catégorie supprimée au 31/12/1994 - voir catégories 073, 173, 273, 373, 473.   | 01/01/1987                | 31/12/1994              |
| <b>Privé</b> | <b>362</b> | Employeurs redevables d'une cotisation au "Fonds social du secteur socio-culturel des Communautés française et germanophone" ; concernent les employeurs, <b>exclusivement de type non-commercial</b> , relevant de la Sous commission paritaire pour le secteur socioculturel de la Communauté française et germanophone et de la Région wallonne n° 329.02 et de la Sous commission paritaire pour les organisations socio-culturelles fédérales et bicommunautaires n° 329.03, dont le siège social est situé : a) en Région wallonne ; b) en Région de Bruxelles-Capitale et inscrits à l'ONSS au rôle francophone (voir aussi <b>catégorie 262</b> ). | 01/07/1998                | 01/01/9999              |
| Privé        | 364        | Atelier protégé qui relève pour ses ouvriers valides de la Commission paritaire des entreprises de garage. Catégorie supprimée au 31/12/1994 - voir catégories 073, 173, 273, 373, 473.  | 01/01/1988                | 31/12/1994              |
| Privé        | 369        | Employeurs redevables d'une cotisation au Fonds de la Sous commission paritaire pour les chaussures orthopédiques n° 128.06 (voir aussi catégories 069, 169).  | 01/04/1992                | 01/01/9999              |
| <b>Privé</b> | <b>373</b> | Employeurs relevant de la Sous commission paritaire pour les entreprises de travail adapté subsidiées par la Communauté flamande ou par la commission communautaire flamande et les ateliers sociaux agréés et/ou subsidiés par la Communauté flamande n° 327.01 ; concerne les employeurs des ateliers sociaux néerlandophones ; redevables d'une cotisation au "Fonds voor Bestaanszekerheid voor de sociale werkplaatsen" ; non redevables des cotisations en faveur des groupes à risque (852), de l'accompagnement des chômeurs (854), du chômage temporaire et chômeurs âgés (859) (voir aussi catégories 073, 173, 273, 473).                       | 01/01/2003                | 01/01/9999              |
| Privé        | 387        | Atelier protégé relevant pour ses travailleurs valides de la Commission paritaire de l'industrie chimique. Catégorie supprimée au 31/12/1994 - voir catégories 073, 173, 273, 373, 473.  | 01/07/1989                | 31/12/1994              |

| Secteur      | Code       | Libellé   | Date de début de validité | Date de fin de validité |
|--------------|------------|---|---------------------------|-------------------------|
| Privé        | 394        | Atelier protégé ayant pour activité économique l'implantation et l'entretien de parcs et jardins qui relève pour ses ouvriers valides de la Commission paritaire pour les entreprises horticoles. Catégorie supprimée au 31/12/1994 - voir catégories 073, 173, 273, 373, 473.  | 01/01/1987                | 31/12/1994              |
| <b>Privé</b> | <b>422</b> | Employeurs relevant de la Sous commission paritaire n° 305.02 pour les établissements et services de santé : redevables d'une cotisation au "Fonds social pour les établissements et services de santé bicommunautaires" (sous secteur 305.02.05) ; concerne les employeurs "bicommunautaires" situés dans la Région de Bruxelles-Capitale, dont l'activité consiste en soins de santé non hospitaliers et autres que ceux dispensés par les autres sous-secteurs de la CP 305.02 ; non redevables de la cotisation de base au "Fonds de fermeture d'entreprises" (voir aussi catégories 122, 222) ; <b>jusqu'au 31/12/2007</b> .                   | 01/01/1998                | 31/12/2007              |
| <b>Privé</b> | <b>422</b> | <b>A partir du 01/01/2008</b> , employeurs ressortissant à la Commission paritaire n° 330 pour les Etablissements et services de santé (sous-secteur 330.02) ; redevables d'une cotisation au "Fonds social pour les établissements et les services de santé" ; concerne les <b>établissements et services de santé</b> "bicommunautaires" reconnus par la Commission Communautaire Commune (voir aussi catégories 122, 222 , 522, 722, 735, <b>911</b> ).  | 01/01/2008                | 01/01/9999              |
| Privé        | 423        | Employeurs redevables d'une cotisation au Fonds de la Commission paritaire pour le secteur audiovisuel n° 227.  | 01/10/2005                | 01/01/9999              |
| <b>Privé</b> | <b>430</b> | Employeurs redevables d'une cotisation au Fonds de la Sous commission paritaire de la prothèse dentaire n° 305.03 ; <b>jusqu'au 31/12/2007</b> .  | 01/01/2000                | 31/12/2007              |
| <b>Privé</b> | <b>430</b> | <b>A partir du 01/01/2008</b> , employeurs ressortissant à la Commission paritaire n° 330 pour les Etablissements et services de santé (sous-secteur 330.03) ; redevables d'une cotisation au "Fonds social de la technique dentaire" ; concerne les employeurs des branches d'activité de la prothèse dentaire (techniciens, laboratoires...).   | 01/01/2008                | 01/01/9999              |
| <b>Privé</b> | <b>432</b> | Employeurs qui, en raison de leur caractère semi-public, ne sont pas redevables ni de la cotisation "congé-éducation payé" ni des cotisations en faveur des groupes à risque (852), de l'accompagnement des chômeurs (854), du chômage temporaire et chômeurs âgés (859) ; concerne notamment les fabriques d'église ... (voir aussi catégories 032, 232, <b>532</b> ).   | 01/01/1987                | 01/01/9999              |
| Privé        | 443        | Voir catégorie 043 - "Secrétariat général du Conseil des Communautés européennes".<br>Employeur également redevable pour certains de ses travailleurs de la cotisation destinée au secteur des allocations familiales.  | 01/07/1988                | 01/01/9999              |
| <b>Privé</b> | <b>462</b> | Employeurs relevant de la Commission paritaire n° 319 des établissements et services d'éducation et d'hébergement, redevables d'une cotisation de sécurité d'existence au "Fonds social pour les établissements et services de la Région de Bruxelles-Capitale/Commission communautaire commune" ; concerne les employeurs agréés et/ou subventionnés par la COCOM, Commission communautaire commune de la Région de Bruxelles-Capitale (voir aussi catégories 062, 162).   | 01/07/2000                | 01/01/9999              |
| Privé        | 463        | Employeurs redevables d'une cotisation au Fonds de la Sous commission paritaire de l'industrie des carrières de gravier et de sable exploitées à ciel ouvert dans les provinces d'Anvers, de Flandre occidentale, de Flandre orientale et de Limbourg et du Brabant flamand n° 102.06 ; la cotisation n'est pas due par les exploitations de sable blanc (catégorie 010) (voir aussi catégories 063, 090, 010).   | 01/01/1988                | 01/01/9999              |
| <b>Privé</b> | <b>467</b> | Employeurs définis à l'indice 067 mais redevables d'une cotisation moins élevée au Fonds de la Sous commission paritaire des électriciens : installation et distribution, n° 149.01 - concerne les employeurs membres de la Fédération de l'Electricité et de l'Electronique -FEE- ou de l'Union professionnelle de radio et de télédistribution RTD (voir aussi catégorie 067).  | 01/10/1987                | 01/01/9999              |
| <b>Privé</b> | <b>473</b> | Employeurs relevant de la Sous commission paritaire pour les entreprises de travail adapté subsidiées par la Communauté flamande ou par la Commission communautaire flamande et les ateliers sociaux agréés et/ou subsidiés par la Communauté flamande n° 327.01 ; concerne les employeurs des ETA néerlandophones ; redevables d'une cotisation au "Vlaams Fonds voor bestaanzekerheid voor de ondernemingen van beschutte tewerkstelling" ; non redevables des cotisations en faveur des groupes à risque (852), de l'accompagnement des chômeurs (854), du chômage temporaire et chômeurs âgés (859) (voir aussi catégories 073, 173, 273, 373). | 01/04/2005                | 01/01/9999              |
| Privé        | 494        | Employeurs relevant de la Commission paritaire pour les entreprises horticoles n° 145, redevables d'une cotisation au "Fonds social et de garantie pour les entreprises horticoles" ; concerne les entreprises dont l'activité concerne la floriculture, à l'exclusion des autres entreprises horticoles, de l'implantation de parcs et jardins, de la culture des chicons (voir aussi catégories 094, 194, 294, 594).  | 01/01/2001                | 01/01/9999              |
| Privé        | 499        | Certaines agences de banque. Catégorie supprimée.   | 01/01/1986                | 30/06/2007              |

| Secteur | Code | Libellé  | Date de début de validité | Date de fin de validité |
|---------|------|--|---------------------------|-------------------------|
| Privé   | 511  | Employeurs "néerlandophones" non redevables des cotisations en faveur des groupes à risque (852), de l'accompagnement des chômeurs (854), du chômage temporaire et chômeurs âgés (859) ; non redevables de la cotisation de base au "Fonds de fermeture d'entreprises" ; concerne les centres de revalidation dépendant d'un hôpital (relevant de la SCP 305.01), les centres de revalidation autonomes (relevant de la SCP 305.02 - sous secteur 305.02.03), les centres d'orientation scolaire libres et les centres psycho-médico-sociaux libres situés en Région flamande ou en Région de Bruxelles-Capitale (voir aussi catégorie 711), <b>jusqu'au 31/12/2007</b> .  | 01/04/1994                | 31/12/2007              |
| Privé   | 511  | <b>A partir du 01/01/2008</b> , employeurs néerlandophones ressortissant à la Commission paritaire n° 330 pour les Etablissements et services de santé (sous-secteur 330.01.41) ; concerne les centres de revalidation autonomes situés en Région flamande et centres de revalidation autonomes néerlandophones situés en Région bruxelloise ; non redevables des cotisations en faveur des groupes à risque (852), de l'accompagnement de chômeurs (854), <b>du chômage temporaire et chômeurs âgés (859)</b> (voir aussi catégorie 711).   | 01/01/2008                | 01/01/9999              |
| Privé   | 522  | <b>A partir du 01/01/2008</b> , employeurs ressortissant à la Commission paritaire n° 330 des Etablissements et services de santé – chambre 5 résiduaire de l'accord fédéral – ; redevables d'une cotisation pour le "Fonds social pour les établissements et les services de santé" ; concerne les employeurs dont l'activité principale consiste en : initiatives d'habitations protégées (sous-secteurs 330.01.51 néerlandophone et 330.01.52 francophone), maisons médicales (sous-secteurs 330.01.53 néerlandophone et 330.01.54 francophone), services du sang de la Croix-Rouge de Belgique (sous-secteur 330.01.55) (voir aussi catégories 122, 222, 422, 722, 735, 911).  | 01/01/2008                | 01/01/9999              |
| Privé   | 530  | Employeurs redevables d'une cotisation au Fonds de la Commission paritaire pour les entreprises de courtage et agences d'assurances n° 307 (voir aussi catégorie 130).   | 01/01/2001                | 01/01/9999              |
| Privé   | 532  | Employeurs ressortissant à la Commission paritaire pour les sociétés de logement social agréées n° 339 ; concerne les sociétés de logement agréées conformément aux codes de logement des Régions et qui exercent une ou plusieurs des activités suivantes : 1) acheter, faire démolir, faire construire, faire rénover, vendre, gérer, (donner à) louer des bâtiments dans le cadre du logement social 2) acheter des terrains destinés à être aménagés ou revendus en vue de la construction des bâtiments visés au point 1er 3) exécuter des travaux d'entretien général aux bâtiments acquis dans le cadre de l'objet social.  | 01/01/2008                | 01/01/9999              |
| Privé   | 562  | Employeurs néerlandophones relevant de la Commission paritaire du spectacle n° 304 et redevables d'une cotisation au "Sociaal Fonds voor de podiumkunsten van de Vlaamse Gemeenschap" ; concerne les employeurs dont le siège social est situé en Région flamande ou en Région de Bruxelles-Capitale et inscrits à l'ONSS au rôle linguistique néerlandophone.   | 01/01/2002                | 01/01/9999              |
| Privé   | 594  | Employeurs relevant de la Commission paritaire pour les entreprises horticoles n° 145, redevables d'une cotisation au "Fonds social et de garantie pour les entreprises horticoles" ; concerne les employeurs, dont 3/4 du chiffre d'affaires de l'année civile précédente est constitué par la culture du chicon et qui ont l'intention de recourir à des travailleurs occasionnels durant une période supérieure à 65 et limitée à maximum 100 jours ; à l'exclusion des autres entreprises horticoles, de l'implantation des parcs et jardins, de la floriculture (voir aussi catégories 094, 194, 294, 494).   | 01/01/2007                | 01/01/9999              |
| Privé   | 597  | Employeurs redevables d'une cotisation au Fonds de la Sous commission paritaire pour les entreprises agréées fournissant des travaux ou services de proximité n° 322.01 ; Catégorie réservée uniquement à la déclaration de CERTAINS travailleurs occupés sous contrat de travail "titres-services" : ceux occupés par : a) des entreprises de travail intérimaire qui possèdent une "section sui generis" titres-services agréée ; b) depuis le 20/10/2006 : des entreprises agréées titres-services qui n'exercent aucune autre activité, principale ou non, pour laquelle une Commission paritaire spécifique et fonctionnant est compétente ; en combinaison avec une autre catégorie attribuée aux travailleurs ordinaires. | 01/01/2004                | 01/01/9999              |
| Privé   | 611  | Employeurs relevant de la Sous commission paritaire pour les services des aides familiales et des aides seniors de la Communauté française, de la Région wallonne et de la Communauté germanophone n° 318.01 ; concerne les services subventionnés par la Région wallonne, par la Commission communautaire commune et la Commission communautaire française de la Région de Bruxelles-Capitale et par la Communauté germanophone, à l'exclusion des services non subventionnés ; employeurs bénéficiant du cumul de la réduction structurelle et de la réduction Maribel social (voir aussi catégories 211, 011).  | 01/01/1991                | 01/01/9999              |
| Privé   | 630  | Employeurs redevables d'une cotisation au Fonds de la Commission paritaire pour les sociétés de bourse n° 309 (voir aussi catégories 030, 730, 440, 441, 445).   | 01/01/2001                | 01/01/9999              |
| Privé   | 699  | Catégorie, et n° ONSS particulier, réservés uniquement au Fonds de sécurité d'existence de l'ameublement et de l'industrie transformatrice du bois (n° 1943025-42), redevable de cotisations de sécurité sociale en qualité de "tiers-payant" ; en combinaison éventuellement avec une autre catégorie, et un autre n° ONSS, pour son propre personnel (voir aussi catégories 099, 199, 299, ...).   | 01/01/1989                | 01/01/9999              |

| Secteur | Code | Libellé  | Date de début de validité | Date de fin de validité |
|---------|------|--|---------------------------|-------------------------|
| Privé   | 711  | Employeurs "francophones et germanophones" non redevables des cotisations en faveur des groupes à risque (852), de l'accompagnement des chômeurs (854), du chômage temporaire et chômeurs âgés (859) ; non redevables de la cotisation de base au "Fonds de fermeture d'entreprises" ; concerne les centres de revalidation dépendant d'un hôpital (relevant de la SCP 305.01), les centres de revalidation autonomes (relevant de la SCP 305.02 - sous secteur 305.02.04), les centres d'orientation scolaire libres et les centres psycho-médico-sociaux libres situés en Région wallonne ou en Région de Bruxelles-Capitale (voir aussi catégorie 511) ; <b>jusqu'au 31/12/2007.</b>  | 01/01/1998                | 31/12/2007              |
| Privé   | 711  | <b>A partir du 01/01/2008</b> , employeurs francophones et germanophones ressortissant à la Commission paritaire n° 330 pour les Etablissements et services de santé (sous-secteur 330.01.42) ; concerne les centres de revalidation autonomes situés en Région wallonne et centres de revalidation autonomes francophones situés en Région bruxelloise ; non redevables des cotisations en faveur des groupes à risque (852), de l'accompagnement de chômeurs (854), <b>du chômage temporaire et chômeurs âgés (859)</b> (voir aussi catégorie 511).  | 01/01/2008                | 01/01/9999              |
| Privé   | 722  | <b>A partir du 01/01/2008</b> , employeurs ressortissant à la Commission paritaire n° 330 des Etablissements et services de santé (sous-secteur 330.04, chambre 7) ; redevables d'une cotisation pour le "Fonds social pour les établissements et les services de santé" ; concerne les employeurs dont l'activité principale consiste en : service d'aide médicale urgente, entreprise de la branche du transport indépendant de malades, centre médical pédiatrique, plate-forme santé mentale, polyclinique, soins continus et palliatifs à domicile, service externe de prévention et de protection au travail, laboratoire, service de contrôle médical, autres activités paramédicales - groupe résiduaire (voir aussi catégories 122, 222, 422, 522, 735, <b>911</b> ). | 01/01/2008                | 01/01/9999              |
| Privé   | 730  | Employeurs redevables d'une cotisation au Fonds de la Commission paritaire pour les sociétés de prêts hypothécaires, d'épargne et de capitalisation n° 308 (voir aussi catégories 030, 630, 440, 441, 445).  | 01/01/2004                | 01/01/9999              |
| Privé   | 735  | <b>A partir du 01/01/2008</b> , employeurs ressortissant à la Commission paritaire n° 330 des Etablissements et services de santé (sous-secteur 330.04, chambre 7) ; redevables d'une cotisation pour le "Fonds social pour les établissements et les services de santé" ; concerne les employeurs, professions libérales, dont l'activité principale consiste en cabinet de médecin généraliste et/ou spécialiste, kinésithérapeute, dentiste <b>et certaines professions paramédicales</b> ; sont concernés par la redistribution des charges sociales ( <b>employeurs issus de la catégorie 035</b> ) (voir aussi catégories 122, 222, 422, 522, 722, <b>911</b> ).   | 01/01/2008                | 01/01/9999              |
| Privé   | 799  | Supplément de salaire payé comme tiers payant à certains travailleurs par le patrimoine propre de l'institut pour la sylviculture et la protection de la faune n° 858.242-41 ; actuellement déclaré par l'Université de Gand. Catégorie supprimée au 01/01/1991.   | 01/04/1994                | 30/06/1997              |
| Privé   | 811  | Catégorie réservée uniquement aux Centres de formation professionnelle ou de recyclage pour handicapés, redevables pour leurs handicapés de la cotisation de modération salariale ; employeurs relevant des Sous commissions paritaires du secteur socio-culturel n° 329.01, 329.02 ou 329.03 (voir aussi catégories 262 et 362). <b>Catégorie supprimée au 30/09/2008.</b>  | 01/04/1994                | <b>30/09/2008</b>       |
| Privé   | 835  | Employeurs ressortissant à la Commission paritaire pour les professions libérales n° 336 : 1) qui exercent une activité professionnelle indépendante de prestation de services ou de fourniture de biens, qui ne consiste pas en acte de commerce ou en activité artisanale, à l'exclusion des activités agricoles et d'élevage, et à l'exclusion des autres professions libérales déclarées dans une autre catégorie particulière 035-135-735-911 ; 2) les prestataires de service soumis à la législation sur le port du titre professionnel à l'exclusion de ceux déclarés dans une autre catégorie.  | 01/01/2008                | 01/01/9999              |
| Privé   | 848  | Employeurs relevant des Commissions paritaires de l'industrie alimentaire n° 118 - sous secteur de l'industrie du sucre (sucreries, raffineries, fabriques de sucre, confiseries, distilleries..) et/ou n° 220 ; redevables d'une cotisation au "Fonds social et de garantie de l'industrie du sucre et de ses dérivés" pour le 2e pilier de pension (voir aussi catégories 048, 051, 052, 058, 258).  | 01/04/2004                | 01/01/9999              |
| Privé   | 911  | Employeurs relevant de la Sous commission paritaire n° 305.02 pour les établissements et services de santé (sous-secteur 305.02.02) ; concerne les employeurs dont l'activité consiste en "soins infirmiers à domicile" ; non redevables de la cotisation de base au "Fonds de fermeture d'entreprises" ; <b>jusqu'au 31/12/2007.</b>  | 01/01/1998                | 31/12/2007              |
| Privé   | 911  | <b>A partir du 01/01/2008</b> , employeurs ressortissant à la Commission paritaire n° 330 pour les Etablissements et services de santé (sous-secteur 330.01.30) ; concerne les employeurs dont l'activité principale concerne les services de soins infirmiers à domicile (sans soins palliatifs et sans centre de coordination de soins et services à domicile) (voir aussi catégories 122, 222, 722).  | 01/01/2008                | 01/01/9999              |

**Public**

| Secteur | Code | Libellé  | Date de début de validité | Date de fin de validité |
|---------|------|--|---------------------------|-------------------------|
| Public  | 001  | Employeurs du secteur public non redevables de la cotisation de modération salariale ; concerne les services de l'Etat fédéral ; identifiés sous un n° à 4 chiffres.   | 01/07/1986                | 01/01/9999              |
| Public  | 040  | Organismes d'intérêt public, antérieurement repris en catégorie 045, redevables, depuis le 1er janvier 1977, des cotisations accidents du travail et des maladies professionnelles, qui, n'étant pas cités expressément dans la loi du 16 mars 1954 et dans ses textes subséquents relatifs au contrôle de certains établissements publics, cotisent sur le montant du double pécule de vacances annuelles.  | 01/01/1983                | 01/01/9999              |
| Public  | 042  | Application de l'arrêté-loi du 28/12/1944 aux délégués ouvriers à l'inspection des minières et carrières.  | 01/01/1963                | 01/01/9999              |
| Public  | 045  | Organismes d'intérêt public exemptés en vertu des dispositions de la loi du 27/06/1963 du paiement de la cotisation afférente aux vacances annuelles de leur personnel manuel, mais redevables, depuis le 1er janvier 1977, des cotisations accidents du travail et des maladies professionnelles ; depuis le 01/01/1983 cette catégorie ne comprend plus que les organismes d'intérêt public, cités expressément dans la loi du 16 mars 1954 et dans les textes subséquents, relatifs au contrôle de certains établissements publics (cf. catégorie 040). | 01/07/1963                | 01/01/9999              |
| Public  | 046  | Organismes d'intérêt public redevables de la cotisation relative aux vacances annuelles et cotisant sur le montant du double pécule de vacances annuelles. Ces organismes ne sont pas redevables des cotisations "accidents du travail" et "maladies professionnelles".  | 01/01/1964                | 01/01/9999              |
| Public  | 047  | Polders et wateringues.  | 01/01/1964                | 01/01/9999              |
| Public  | 050  | Employeurs immatriculés sous les séries de numéros à 4 chiffres, dont le personnel n'est pas directement à charge du budget de l'Etat et qui doivent verser à l'ONSS le produit de la modération salariale (A.R. n° 401 - 18/04/1986 - M.B. 06/05/1986) ; concerne les services des Régions, des communautés, certaines régies et fonds...   | 01/04/1984                | 01/01/9999              |
| Public  | 075  | Enseignement universitaire libre.  | 01/01/1970                | 01/01/9999              |
| Public  | 096  | Organismes d'intérêt public exemptés, en vertu des dispositions de la loi du 27 juin 1963, du paiement de la cotisation afférente aux vacances annuelles de leur personnel manuel et non redevables des cotisations "accidents du travail" et des "maladies professionnelles". Depuis le 01/01/1983 ne comprend plus que les organismes d'intérêt public, cités expressément dans la loi du 16 mars 1954 et dans les textes subséquents relatifs au contrôle de certains établissements publics.   | 01/07/1977                | 01/01/9999              |
| Public  | 101  | Catégorie réservée uniquement à la déclaration de travailleurs contractuels subventionnés FBI (pour lesquels un subside est accordé par le Fonds budgétaire interdépartemental) occupés par des hôpitaux du secteur public identifiés avec la catégorie 001.   | 01/07/1987                | 01/01/9999              |
| Public  | 134  | Catégorie réservée uniquement aux militaires rendus à la vie civile auxquels s'appliquent la loi du 06/02/2003 ; concerne uniquement l'employeur 9350-79 - Ministère de la Défense.  | 01/10/2003                | 01/01/9999              |
| Public  | 140  | Catégorie réservée uniquement à la déclaration de travailleurs contractuels subventionnés FBI (pour lesquels un subside est accordé par le Fonds budgétaire interdépartemental) occupés par des hôpitaux du secteur public identifiés avec la catégorie 040.   | 01/07/1987                | 01/01/9999              |
| Public  | 145  | Catégorie réservée uniquement à la déclaration de travailleurs contractuels subventionnés FBI (pour lesquels un subside est accordé par le Fonds budgétaire interdépartemental) occupés par des hôpitaux du secteur public identifiés avec la catégorie 045.   | 01/07/1987                | 01/01/9999              |
| Public  | 146  | Employeurs définis à l'indice 046 mais déclarant des travailleurs avec rémunérations forfaitaires. Catégorie supprimée au 31/03/2007.  | 01/04/1987                | 30/06/2007              |
| Public  | 150  | Catégorie réservée uniquement à la déclaration de travailleurs contractuels subventionnés FBI (pour lesquels un subside est accordé par le Fonds budgétaire interdépartemental) occupés par des hôpitaux du secteur public identifiés avec la catégorie 050.   | 01/07/1987                | 01/01/9999              |
| Public  | 175  | Organismes d'intérêt public pour lesquels sont applicables les art. 11 et 12 de l'A.R. du 28 novembre 1969 pris en exécution de la loi du 27 juin 1969 concernant la sécurité sociale ainsi que la loi du 21 juin 1985 concernant l'enseignement.  | 01/01/1986                | 01/01/9999              |
| Public  | 196  | Catégorie réservée uniquement à la déclaration de travailleurs contractuels subventionnés FBI (pour lesquels un subside est accordé par le Fonds budgétaire interdépartemental) occupés par des hôpitaux du secteur public identifiés avec la catégorie 096 ; concerne le Centre hospitalier universitaire de LIEGE n° 429.015-47.   | 01/07/1993                | 01/01/9999              |
| Public  | 245  | Organismes d'intérêt public qui occupent du personnel sous statut ne pouvant prétendre à une pension autre que celle prévue par le régime de pension des travailleurs et pour lequel seules les cotisations "maladie-invalidité" - "pension", et "chômage" sont dues (la cotisation "allocations familiales" n'est pas due). Ces organismes sont soumis au régime des accidents du travail et des maladies professionnelles du secteur privé.  | 01/04/1991                | 01/01/9999              |

| Secteur | Code | Libellé  | Date de début de validité | Date de fin de validité |
|---------|------|--|---------------------------|-------------------------|
| Public  | 246  | Ces organismes contrairement à ceux de la catégorie 046, sont redevables des cotisations "accidents du travail" et "maladies professionnelles".  | 01/01/1991                | 01/01/9999              |
| Public  | 272  | Catégorie réservée uniquement pour la déclaration des médecins qui suivent la formation de médecin spécialiste, et qui sont soumis à un assujettissement restreint, par des employeurs hospitaliers du secteur public non redevables de la cotisation congé-éducation payé ; en combinaison avec une autre catégorie pour les travailleurs ordinaires.   | 01/04/1983                | 01/01/9999              |
| Public  | 296  | Employeurs qui occupent du personnel dont l'assujettissement aux régimes pensions, vacances annuelles, allocations familiales, accidents de travail et maladies professionnelles relève de la législation du secteur public et pour lequel la cotisation de modération salariale est due.  | 01/07/1991                | 01/01/9999              |
| Public  | 346  | Entreprises publiques autonomes (dérivée de la cat. 046) pouvant bénéficier de la diminution de la cotisation d'employeur prévue par la loi du 21 décembre 1994 portant des dispositions sociales et diverses si elles engagent un ou plusieurs demandeurs d'emploi répondant à des conditions déterminées. Catégorie supprimée au 30/09/2003, employeurs repris en catégorie 350.   | 01/01/1995                | 30/09/2003              |
| Public  | 347  | Concerne la "Vlaamse Vervoermaatschappij De Lijn" n° ONSS 829027-95. Cette entreprise (issue de la cat. 346) n'étant pas concernée par la Loi programme du 02/08/2002, n'est donc pas redevable pour son personnel contractuel de la cotisation de 0,04 % relative au congé-éducation payé. Cette catégorie n'a été attribuée qu'en date du 01/04/2003 avec effet rétroactif à partir du 01/07/2002.   | 01/07/2002                | 01/01/9999              |
| Public  | 350  | Entreprises publiques autonomes (dérivée de la cat. 050) pouvant bénéficier de la diminution de la cotisation d'employeur prévue par la loi du 21 décembre 1994 portant des dispositions sociales et diverses si elles engagent un ou plusieurs demandeurs d'emploi répondant à des conditions déterminées.  | 01/01/1995                | 01/01/9999              |
| Public  | 351  | Entreprises publiques autonomes redevables des cotisations relatives aux allocations familiales des travailleurs salariés pour leurs agents contractuels mais dont l'assujettissement au régime des vacances annuelles relève de la législation du secteur public ; concerne la RTBF n° 429083-37, la Loterie Nationale S.A. n° 930145-60...   | 01/07/2002                | 01/01/9999              |
| Public  | 372  | Catégorie réservée uniquement pour la déclaration des médecins qui suivent la formation de médecin spécialiste, et qui sont soumis à un assujettissement restreint, par des employeurs hospitaliers du secteur public, non redevables de la cotisation congé-éducation payé, ni des cotisations accidents du travail et maladies professionnelles (notamment le CHU de Liège n° 429.015-47) ; en combinaison avec une autre catégorie pour les travailleurs ordinaires.  | 01/07/1993                | 01/01/9999              |
| Public  | 396  | Attribué à 2 institutions universitaires : - Universiteit Gent, n° ONSS : 829.049-29 - Universiteit Antwerpen, n° ONSS : 829.073-54 - pour le personnel académique et scientifique : contractuels : cotisations chômage, maladie-invalidité, et pension ; statutaires : uniquement cotisation soins de santé. - pour le personnel administratif et technique : contractuels : cotisation chômage, maladie-invalidité, pension et allocations familiales ; statutaires : uniquement cotisation soins de santé. De plus, la possibilité de calculer la retenue spéciale de 13,07 % sur le double pécule de vacances existe pour le personnel employé.  | 01/07/1991                | 01/01/9999              |
| Public  | 399  | Catégorie, et n° ONSS particulier 194xxxx-xx, réservés uniquement aux institutions à caractère public redevables de cotisations de sécurité sociale en qualité de "tiers-payant" ; en combinaison éventuellement avec une autre catégorie, et un autre n° ONSS, attribués pour leurs propres travailleurs (voir aussi catégories 099, 199, 299, 699...) ; concerne notamment : Institut wallon de formation en alternance et des indépendants et PME IFAPME n° 1942006-92, Institut für Aus- und Weiterbildung im Mittelstand, in kleinen und mittleren Unternehmen n° 1946000-41 ; Office régional bruxellois de l'emploi ACTIRIS n° 1940009-69 ; Syntra Vlaanderen Vlaams agentschap voor ondernemingsvorming n° 1941006-85 ; Vlaams subsidie agentschap voor werk en sociale economie n° 1941007-82 ... | 01/01/1986                | 01/01/9999              |
| Public  | 411  | Employeurs non redevables de la cotisation de modération salariale prévue par l'A.R n° 401 du 18 avril 1986. - Liste civile du Roi - 2 rue Ducale - 1000 BRUXELLES, n° ONSS 930.084-49.  | 01/01/1988                | 01/01/9999              |
| Public  | 437  | Employeurs non redevables de la cotisation au Fonds pour l'Emploi - mesures en faveur des groupes à risque et à l'accompagnement des chômeurs. - Liste civile du Roi - Rue Ducale 2 - 1000 BRUXELLES, n° ONSS 930.084-49.  | 01/07/1990                | 01/01/9999              |
| Public  | 440  | Employeurs publics relevant de la Commission paritaire pour les institutions publiques de crédit n° 325 ; ne concerne que les IPC citées nommément dans le champs d'application de la CP n° 325 ; redevables des cotisations en faveur des groupes à risque (852), de l'accompagnement des chômeurs (854), du chômage temporaire et chômeurs âgés (859) ; redevables de la cotisation sur le double pécule de vacances de employés (voir aussi catégories 030, 630, 730, 441, 445).  | 01/04/1989                | 01/01/9999              |

| Secteur       | Code       | Libellé   | Date de début de validité | Date de fin de validité |
|---------------|------------|---|---------------------------|-------------------------|
| Public        | 441        | Employeurs publics relevant de la Commission paritaire pour les institutions publiques de crédit n° 325 ; ne concerne que les IPC citées nommément dans le champs d'application de la CP n° 325 ; redevables des cotisations en faveur des groupes à risque (852), de l'accompagnement des chômeurs (854), du chômage temporaire et chômeurs âgés (859) ; relevant pour les régimes des accidents du travail, des maladies professionnelles et des vacances annuelles, de la législation du secteur public (voir aussi catégories 030, 630, 730, 440, 445). | 01/01/2004                | 01/01/9999              |
| Public        | 445        | Employeurs publics relevant de la Commission paritaire pour les institutions publiques de crédit n° 325 ; ne concerne que les IPC citées nommément dans le champs d'application de la CP n° 325 ; redevables des cotisations en faveur des groupes à risque (852), de l'accompagnement des chômeurs (854), du chômage temporaire et chômeurs âgés (859) (voir aussi catégories 030, 630, 730, 440, 441).  | 01/04/1989                | 01/01/9999              |
| Public        | 496        | Employeurs définis sous l'indice 96 mais cotisant, pour les employés, sur le montant du double pécule de vacances annuelles.  | 01/11/1997                | 01/01/9999              |
| <b>Public</b> | <b>497</b> | Catégorie réservée <b>aux services d'intérim à caractère public</b> , ne participant ni à la redistribution des charges sociales ni à l'opération Maribel.  | 01/01/1986                | 01/01/9999              |
| Public        | 599        | Office régional de l'emploi ORBEM, Bld Anspach 65 - 1000 BRUXELLES, n°930.131-05. Stagiaires occupés dans des entreprises publiques soumises à un plan d'assainissement - A.R. n° 230 du 21/12/1983 - Art. 6. - M.B. 28/12/1983. Catégorie supprimée au 31/12/1994.   | 01/01/1986                | 30/06/2007              |

BEWARE - Annexe numéro 39: Identification de la qualité du déclarant  
Version: 2009/1

---

Date de publication:  
26/02/2009

Contenu de l'annexe: 



AN2004-1-FR39.pdf



AN2004-1-FR39.doc



AN2004-1-FR39.xls



AN2004-1-FR39.txt



AN2004-1-FR39.xml

Information intermédiaire:



| Code | Description                        | Valide à partir du trimestre | Valide jusqu'au trimestre | Date de début de validité | Date de fin de validité |
|------|------------------------------------|------------------------------|---------------------------|---------------------------|-------------------------|
| 10   | Employeur                          | 1900/1                       | 9999/4                    | 01/01/1900                | 31/12/9999              |
| 11   | Secrétariat Social                 | 1900/1                       | 9999/4                    | 01/01/1900                | 31/12/9999              |
| 12   | Prestataire de service             | 1900/1                       | 9999/4                    | 01/01/1900                | 31/12/9999              |
| 13   | Curateur                           | 1900/1                       | 9999/4                    | 01/01/1900                | 31/12/9999              |
| 20   | Inspecteur ONSS qualité employeur  | 1900/1                       | 9999/4                    | 01/01/1900                | 31/12/9999              |
| 22   | Système                            | 1900/1                       | 9999/4                    | 01/01/1900                | 31/12/9999              |
| 23   | Inspecteur ONSS qualité ONSS       | 1900/1                       | 9999/4                    | 01/01/1900                | 31/12/9999              |
| 24   | Agent qualité ONSS                 | 1900/1                       | 9999/4                    | 01/01/1900                | 31/12/9999              |
| 30   | Inspecteur MET                     | 1900/1                       | 9999/4                    | 01/01/1900                | 31/12/9999              |
| 31   | Inspecteur MAS                     | 1900/1                       | 9999/4                    | 01/01/1900                | 31/12/9999              |
| 50   | Agent MET                          | 1900/1                       | 9999/4                    | 01/01/1900                | 31/12/9999              |
| 51   | Agent MAS                          | 1900/1                       | 9999/4                    | 01/01/1900                | 31/12/9999              |
| 52   | Agent CIN                          | 1900/1                       | 9999/4                    | 01/01/1900                | 31/12/9999              |
| 53   | Agent FAT                          | 1900/1                       | 9999/4                    | 01/01/1900                | 31/12/9999              |
| 54   | Agent FMP                          | 1900/1                       | 9999/4                    | 01/01/1900                | 31/12/9999              |
| 55   | Agent INAMI                        | 1900/1                       | 9999/4                    | 01/01/1900                | 31/12/9999              |
| 56   | Agent ONP                          | 1900/1                       | 9999/4                    | 01/01/1900                | 31/12/9999              |
| 57   | Agent ONVA                         | 1900/1                       | 9999/4                    | 01/01/1900                | 31/12/9999              |
| 58   | Agent SPF Finances Trésor          | 1900/1                       | 9999/4                    | 01/01/1900                | 31/12/9999              |
| 59   | Agent Ass Fonds sécurité existence | 1900/1                       | 9999/4                    | 01/01/1900                | 31/12/9999              |
| 60   | Agent ONEM                         | 1900/1                       | 9999/4                    | 01/01/1900                | 31/12/9999              |
| 61   | Agent INASTI                       | 1900/1                       | 9999/4                    | 01/01/1900                | 31/12/9999              |
| 62   | Agent CPM                          | 1900/1                       | 9999/4                    | 01/01/1900                | 31/12/9999              |
| 63   | Agent OSSOM                        | 1900/1                       | 9999/4                    | 01/01/1900                | 31/12/9999              |
| 64   | Agent Admin. Pensions              | 1900/1                       | 9999/4                    | 01/01/1900                | 31/12/9999              |
| 65   | Agent BCSS                         | 1900/1                       | 9999/4                    | 01/01/1900                | 31/12/9999              |
| 66   | Agent CAPAC                        | 1900/1                       | 9999/4                    | 01/01/1900                | 31/12/9999              |
| 67   | Agent CAAMI                        | 1900/1                       | 9999/4                    | 01/01/1900                | 31/12/9999              |
| 68   | Agent ONAFTS                       | 1900/1                       | 9999/4                    | 01/01/1900                | 31/12/9999              |
| 90   | Employeur ONSS APL                 | 1900/1                       | 9999/4                    | 01/01/1900                | 31/12/9999              |
| 91   | Full Service ONSS APL              | 1900/1                       | 9999/4                    | 01/01/1900                | 31/12/9999              |
| 92   | Fournisseur de service ONSS APL    | 1900/1                       | 9999/4                    | 01/01/1900                | 31/12/9999              |
| 93   | Inspecteur ONSS APL                | 1900/1                       | 9999/4                    | 01/01/1900                | 31/12/9999              |
| 94   | Agent ONSS APL                     | 1900/1                       | 9999/4                    | 01/01/1900                | 31/12/9999              |

**Commentaire :**

Le code 92 n'est pas d'application actuellement

BEWARE - Annexe numéro 40: Codes justification  
Version: 2009/1

---

Date de publication:  
26/02/2009

Contenu de l'annexe: [1](#)



AN2007-2-Fr40.pdf



AN2007-2-Fr40.doc



AN2007-2-Fr40.xls



AN2007-2-FR40.txt



AN2007-2-FR40.xml

Information intermédiaire:

| Code      | Libellé   | Date de début de validité | Date de fin de validité |
|-----------|---|---------------------------|-------------------------|
| 01        | Votre proposition de modification   | 01/01/1900                | 31/12/9999              |
| 02        | Notre lettre du   | 01/01/1900                | 31/12/9999              |
| 03        | Régularisation d'office établie conformément à l'article 22 de la loi du 27/06/1969. Voir notre lettre recommandée  | 01/01/1900                | 31/12/9999              |
| 04        | Rectification faisant suite aux anomalies détectées qui vous ont été signalées dans notre notification relative au numéro de ticket...  | 01/01/1900                | 31/12/9999              |
| 05        | Modification apportée à la demande du FFE   | 01/01/1900                | 31/12/9999              |
| <b>06</b> | <b>Régularisation d'office ONSSAPL établie conformément à l'article 5§2 de l'AR du 25/10/1985. Voir notre lettre recommandée</b>  | <b>01/01/2005</b>         | <b>31/12/9999</b>       |
| 09        | Régularisation établie sur base des éléments en notre possession et après examen du dossier   | 01/01/1900                | 31/12/9999              |
| 30        | Modification apportée par le secteur vacances annuelles - Correction de l'anomalie Trop de jours de vacances légales (maximum annuel = 4 semaines)  | 01/01/1900                | 31/12/9999              |
| 31        | Modification apportée par le secteur vacances annuelles - Correction de l'incohérence du régime de travail et du nombre de jours par rapport à la période de l'occupation dans le trimestre | 01/01/1900                | 31/12/9999              |
| 32        | Modification apportée par le secteur vacances annuelles - Correction du nombre de jours déclarés  | 01/01/1900                | 31/12/9999              |
| 33        | Modification apportée par le secteur vacances annuelles - Correction du type de contrat erroné  | 01/01/1900                | 31/12/9999              |
| 34        | Modification apportée par le secteur vacances annuelles - Correction du régime de travail en jours  | 01/01/1900                | 31/12/9999              |
| 35        | Modification apportée par le secteur vacances annuelles - Correction du régime de travail en heures (valeur Q)  | 01/01/1900                | 31/12/9999              |
| 36        | Modification apportée par le secteur vacances annuelles - Correction du régime de travail en heures du travailleur de référence à temps plein (valeur S)                                    | 01/01/1900                | 31/12/9999              |
| 37        | Modification apportée par le secteur vacances annuelles - Correction du code rémunérations  | 01/01/1900                | 31/12/9999              |
| 38        | Modification apportée par le secteur vacances annuelles - Correction de l'anomalie 'Salaire déclaré sans jours rémunérés ou jours rémunérés déclarés sans salaire                           | 01/01/1900                | 31/12/9999              |
| 39        | Modification apportée par le secteur vacances annuelles - Correction du nombre d'heures prestées  | 01/01/1900                | 31/12/9999              |
| 40        | Modification apportée par le secteur vacances annuelles - Correction de la date de début et/ou de fin d'occupation  | 01/01/1900                | 31/12/9999              |
| 41        | Modification apportée par le secteur vacances annuelles - Ventilation de l'indemnité de rupture   | 01/01/1900                | 31/12/9999              |
| 42        | Modification apportée par le secteur vacances annuelles - Annulation d'une occupation   | 01/01/1900                | 31/12/9999              |
| 43        | Modification apportée par le secteur vacances annuelles - Correction d'anomalies  | 01/01/1900                | 31/12/9999              |
| 51        | Modification apportée par CIMIRe - Correction de l'incohérence du régime de travail et du nombre de jours par rapport à la période de l'occupation dans le trimestre                        | 01/01/1900                | 31/12/9999              |
| 52        | Modification apportée par CIMIRe - Correction du nombre de jours déclarés   | 01/01/1900                | 31/12/9999              |
| 53        | Modification apportée par CIMIRe - Correction du type de contrat erroné   | 01/01/1900                | 31/12/9999              |

| <b>Code</b> | <b>Libellé</b>   | <b>Date de début de validité</b> | <b>Date de fin de validité</b> |
|-------------|--|----------------------------------|--------------------------------|
| 54          | Modification apportée par CIMIRe - Correction du régime de travail en jours  | 01/01/1900                       | 31/12/9999                     |
| 55          | Modification apportée par CIMIRe - Correction du régime de travail en heures (valeur Q)  | 01/01/1900                       | 31/12/9999                     |
| 56          | Modification apportée par CIMIRe - Correction du régime de travail en heures du travailleur de référence à temps plein (valeur S)          | 01/01/1900                       | 31/12/9999                     |
| 57          | Modification apportée par CIMIRe - Correction du code rémunérations  | 01/01/1900                       | 31/12/9999                     |
| 58          | Modification apportée par CIMIRe - Correction de l'anomalie 'Salaire déclaré sans jours rémunérés ou jours rémunérés déclarés sans salaire | 01/01/1900                       | 31/12/9999                     |
| 59          | Modification apportée par CIMIRe - Correction du nombre d'heures prestées  | 01/01/1900                       | 31/12/9999                     |
| 60          | Modification apportée par CIMIRe - Correction de la date de début et/ou de fin d'occupation  | 01/01/1900                       | 31/12/9999                     |
| 61          | Modification apportée par CIMIRe - Ventilation de l'indemnité de rupture   | 01/01/1900                       | 31/12/9999                     |
| 62          | Modification apportée par CIMIRe - Annulation d'une occupation   | 01/01/1900                       | 31/12/9999                     |
| 63          | Modification apportée par CIMIRe - Correction d'anomalies  | 01/01/1900                       | 31/12/9999                     |
| 90          | Changement des données d'une personne physique - Mutation de NISS  | 01/01/1900                       | 31/12/9999                     |
| 91          | Changement des données d'une personne physique - Synchronisation   | 01/01/1900                       | 31/12/9999                     |
| 92          | Transfert de matricule pour cause de changement de régime linguistique   | 01/01/1900                       | 31/12/9999                     |
| 93          | Transfert de matricule pour cause de double emploi   | 01/01/1900                       | 31/12/9999                     |

BEWARE - Annexe numéro 41: Références comptables  
Version: 2009/1

---

Date de publication:  
26/02/2009

Contenu de l'annexe: 



AN2008-1-FR41.pdf



AN2008-1-FR41.doc



AN2008-1-FR41.xls



AN2008-1-FR41.txt



AN2008-1-FR41.xml

Information intermédiaire:

| Référence  | Description  | Valide à partir du trimestre | Valide jusqu'au trimestre |
|------------|--|------------------------------|---------------------------|
| 051        | Intérêts arrêtés à la date de clôture du présent document et calculés sur le solde en cotisations du trimestre concerné.   | 1963/3                       | 9999/4                    |
| 101        | Cotisations déclarées pour le trimestre concerné.  | 1963/3                       | 9999/4                    |
| 104        | Cotisations dues en application de l'arrêté royal du 18/06/1976.   | 1972/2                       | 9999/4                    |
| 112        | Cotisation annuelle de vacances (cotisation calculée sur base des salaires ouvriers déclarés pour l'année précédant celle renseignée).   | 1964/1                       | 9999/4                    |
| <b>121</b> | <b>Rectification en faveur de l'O.N.S.S. apportée aux cotisations déclarées.</b>   | <b>1963/3</b>                | <b>2004/4</b>             |
| <b>121</b> | <b>Rectification en faveur de l'O.N.S.S. apportée aux cotisations déclarées (à l'exclusion des cotisations de solidarité "véhicule de société").</b>   | <b>2005/1</b>                | <b>9999/4</b>             |
| 128        | Rectification en faveur de l'O.N.S.S. apportée à la cotisation de solidarité « véhicule de société ».  | 2005/1                       | 9999/4                    |
| 132        | Rectification en faveur de l'O.N.S.S. apportée à la cotisation annuelle de vacances (cotisation calculée sur base des salaires ouvriers déclarés pour l'année précédant celle renseignée).                                   | 1964/1                       | 9999/4                    |
| 135        | Rectification en faveur de l'O.N.S.S. de la réduction des cotisations pour travailleurs manuels (Maribel).   | 1983/1                       | 9999/4                    |
| 201        | Païement de cotisations.   | 1963/3                       | 9999/4                    |
| 204        | Montant en faveur de l'employeur en application de l'arrêté royal du 18/06/1976.   | 1972/2                       | 9999/4                    |
| <b>221</b> | <b>Rectification en faveur de l'employeur apportée aux cotisations déclarées.</b>  | <b>2003/1</b>                | <b>2004/4</b>             |
| <b>221</b> | <b>Rectification en faveur de l'employeur apportée aux cotisations déclarées (à l'exclusion des cotisations de solidarité "véhicule de société").</b>  | <b>2005/1</b>                | <b>9999/4</b>             |
| 228        | Rectification en faveur de l'employeur apportée à la cotisation de solidarité « véhicule de société »).  | 2005/1                       | 9999/4                    |
| 232        | Rectification en faveur de l'employeur apportée à la cotisation annuelle de vacances (cotisation calculée sur base des salaires ouvriers déclarés pour l'année précédant celle renseignée).                                  | 2003/1                       | 9999/4                    |
| 261        | Païement de cotisations résultant d'une retenue de 35 % effectuée par un entrepreneur principal (Art. 30bis de la loi du 27/06/1969).  | 1964/1                       | 9999/4                    |
| 301        | Majoration appliquée en raison du non paiement de la cotisation dans le délai fixé par la loi égal à 10 % du montant restant impayé à la date d'échéance du trimestre concerné (Article 54 de l'arrêté royal du 28/11/1969). | 1963/3                       | 9999/4                    |
| 306        | Indemnité forfaitaire pour défaut de remise de la déclaration dans le délai prévu à l'article 33, § 2 ou à l'article 35bis de l'arrêté royal du 28/11/1969 (article 54ter, § 2, alinéa 1 de l'arrêté royal du 28/11/1969).   | 1963/4                       | 9999/4                    |
| 311        | Indemnité forfaitaire pour non paiement ou paiement insuffisant des provisions mensuelles dans les délais fixés (article 54bis de l'arrêté royal du 28/11/1969).   | 2001/1                       | 9999/4                    |

| Référence | Description  | Valide à partir du trimestre | Valide jusqu'au trimestre |
|-----------|--|------------------------------|---------------------------|
| 316       | Indemnité forfaitaire pour absence de déclaration ou déclaration incomplète ou inexacte, de 50€ augmentés de 4€ par ligne d'occupation manquante ou pour laquelle la rémunération à prendre en compte est modifiée (article 54ter, § 1er de l'arrêté royal du 28/11/1969). | 2006/2                       | 9999/4                    |
| 326       | Indemnité forfaitaire pour transmission habituelle d'une déclaration incomplète ou inexacte (article 54ter, § 2, alinéa 3 de l'arrêté royal du 28/11/1969).  | 2006/4                       | 9999/4                    |
| 356       | Indemnité forfaitaire égale au double de la cotisation de solidarité « véhicule de société » (article 38, § 3quater de la loi du 29/06/1981, tel que remplacé par la loi du 20/07/2006).   | 2005/1                       | 9999/4                    |
| 401       | Paiement de la majoration et/ou des indemnités forfaitaires.   | 1963/3                       | 9999/4                    |
| 422       | Réduction de majoration.   | 1963/3                       | 9999/4                    |
| 429       | Réduction de l'indemnité forfaitaire pour rentrée tardive de la déclaration.   | 1993/3                       | 9999/4                    |
| 432       | Réduction de l'indemnité forfaitaire pour non paiement ou paiement insuffisant des provisions mensuelles.  | 2001/1                       | 9999/4                    |
| 439       | Réduction de l'indemnité forfaitaire pour absence de déclaration ou déclaration incomplète ou inexacte.  | 2006/2                       | 9999/4                    |
| 449       | Réduction de l'indemnité forfaitaire pour transmission habituelle d'une déclaration incomplète ou inexacte.  | 2006/4                       | 9999/4                    |
| 461       | Paiement de majorations, résultant d'une retenue de 35% effectuée par un entrepreneur principal (Art. 30bis de la loi du 27/06/1969).  | 1964/1                       | 9999/4                    |
| 601       | Paiement d'intérêts.   | 1963/3                       | 9999/4                    |
| 622       | Réduction d'intérêts.  | 1963/3                       | 9999/4                    |
| 661       | Paiement d'intérêts, résultant d'une retenue de 35 % effectuée par un entrepreneur principal (Art. 30bis de la loi du 27/06/1969).   | 1964/1                       | 9999/4                    |
| 901       | "Déclaration ""néant"", pas de cotisations déclarées."   | 1963/3                       | 9999/4                    |
| 921       | Cotisations déclarées compte tenu des rectifications en faveur de l'employeur apportées à la déclaration originale.  | 1963/3                       | 9999/4                    |
| 932       | Cotisation annuelle de vacances (compte tenu des rectifications en faveur de l'employeur apportées au montant de l'avis de débit original).  | 1964/1                       | 9999/4                    |

|                       |                 |                                 |
|-----------------------|-----------------|---------------------------------|
| NUMERO DU BLOC: 90022 | VERSION: 2009/1 | DATE DE PUBLICATION: 26/02/2009 |
|-----------------------|-----------------|---------------------------------|

**Adresse**  
(Label XML : Address)

**DESCRIPTION:** Bloc fonctionnel permettant de spécifier complètement une adresse.

**CONTENU (ZONES):**  
00517 - RUE  
00518 - NUMÉRO DE L'ADRESSE  
00519 - BOÎTE AUX LETTRES  
00520 - CODE POSTAL  
00522 - COMMUNE  
00523 - CODE PAYS

**BLOCS LIES:**

**CARDINALITE MIN.:** 1  
**CARDINALITE MAX:** 1

**PRESENCE**  
**\*CONDITION:** Indispensable  
**\*LIMITATIONS**  
**SUPPLEMENTAIRES:**

**CODE ANOMALIE SUR ACCUSE DE RECEPTION :**

| Intitulé anomalie | Code anomalie | Gravité |
|-------------------|---------------|---------|
|                   |               |         |



|                       |                 |                                 |
|-----------------------|-----------------|---------------------------------|
| NUMERO DU BLOC: 90059 | VERSION: 2009/1 | DATE DE PUBLICATION: 26/02/2009 |
|-----------------------|-----------------|---------------------------------|

**Formulaire**  
**(Label XML : Form)**

**DESCRIPTION:** Bloc fonctionnel permettant de déclarer un formulaire.

**CONTENU (ZONES):**  
00296 - IDENTIFICATION DU FORMULAIRE  
00218 - DATE DE CRÉATION DU FORMULAIRE  
00299 - HEURE PRÉCISE DE CRÉATION DU FORMULAIRE  
00110 - STATUT DE L'ATTESTATION  
00297 - TYPE DU FORMULAIRE

**BLOCS LIES:** 90082 - Référence; 90352 - Informations de la notification Beware

**CARDINALITE MIN.:** 1  
**CARDINALITE MAX:** \*

**PRESENCE**  
**\*CONDITION:** Indispensable  
**\*LIMITATIONS**  
**SUPPLEMENTAIRES:**

**CODE ANOMALIE SUR ACCUSE DE RECEPTION :**

| Intitulé anomalie | Code anomalie | Gravité |
|-------------------|---------------|---------|
|                   |               |         |

|                       |                 |                                 |
|-----------------------|-----------------|---------------------------------|
| NUMERO DU BLOC: 90082 | VERSION: 2009/1 | DATE DE PUBLICATION: 26/02/2009 |
|-----------------------|-----------------|---------------------------------|

**Référence**  
**(Label XML : Reference)**

**DESCRIPTION:** Bloc fonctionnel permettant de préciser des références relatives à un ou plusieurs formulaires ; un formulaire pouvant être une déclaration DmfA originale, une déclaration de modification DmfA, une DRS, une demande de renseignements, etc.

**CONTENU (ZONES):** 00221 - TYPE DE LA RÉFÉRENCE  
00298 - ORIGINE DE LA RÉFÉRENCE  
00222 - NUMÉRO DE RÉFÉRENCE

**BLOCS LIES:**

**CARDINALITE MIN.:** 1  
**CARDINALITE MAX:** \*

**PRESENCE**  
**\*CONDITION:** Indispensable  
**\*LIMITATIONS**  
**SUPPLEMENTAIRES:**

**CODE ANOMALIE SUR ACCUSE DE RECEPTION :**

| Intitulé anomalie | Code anomalie | Gravité |
|-------------------|---------------|---------|
|                   |               |         |

|                       |                 |                                 |
|-----------------------|-----------------|---------------------------------|
| NUMERO DU BLOC: 90240 | VERSION: 2009/1 | DATE DE PUBLICATION: 26/02/2009 |
|-----------------------|-----------------|---------------------------------|

**Sous-groupe - Informations**  
**(Label XML : SubGroupInformation)**

**DESCRIPTION:** Bloc fonctionnel permettant de caractériser la partie de la déclaration qui a été traitée et éventuellement la partie relative aux diverses corrections que celle-ci aurait engendrées.

**CONTENU (ZONES):** 00481 - SOUS-GROUPE  
00614 - INDICATEUR DE DÉCISION DU SOUS-GROUPE  
00486 - QUALITÉ DU DÉCLARANT  
00545 - JUSTIFICATION  
00536 - CODE JUSTIFICATION  
00537 - DATE DE LA JUSTIFICATION

**BLOCS LIES:** 90357 - Aperçu comptable - Code travailleur cotisation; 90358 - Aperçu comptable - Code déduction; 90359 - Aperçu comptable - Code travailleur pour une cotisation qui n'est pas liée à une personne physique

**CARDINALITE MIN.:** 1  
**CARDINALITE MAX.:** \*

**PRESENCE**  
**\*CONDITION:** Indispensable  
**\*LIMITATIONS**  
**SUPPLEMENTAIRES:**

**CODE ANOMALIE SUR ACCUSE DE RECEPTION :**

| Intitulé anomalie | Code anomalie | Gravité |
|-------------------|---------------|---------|
|                   |               |         |

|                       |                 |                                 |
|-----------------------|-----------------|---------------------------------|
| NUMERO DU BLOC: 90257 | VERSION: 2009/1 | DATE DE PUBLICATION: 26/02/2009 |
|-----------------------|-----------------|---------------------------------|

**Coordonnées de la personne de contact**  
**(Label XML : CoordinatesContactPerson)**

**DESCRIPTION:** Bloc fonctionnel permettant de déclarer les coordonnées de la personne de contact.

**CONTENU (ZONES):** 00726 - NOM  
00727 - PRÉNOM

**BLOCS LIES:** 90258 - Communication; 90366 - Informations sur le secteur

**CARDINALITE MIN.:** 1  
**CARDINALITE MAX.:** 1

**PRESENCE**  
**\*CONDITION:** Indispensable  
**\*LIMITATIONS**  
**SUPPLEMENTAIRES:**

**CODE ANOMALIE SUR ACCUSE DE RECEPTION :**

| Intitulé anomalie | Code anomalie | Gravité |
|-------------------|---------------|---------|
|                   |               |         |

|                       |                 |                                 |
|-----------------------|-----------------|---------------------------------|
| NUMERO DU BLOC: 90258 | VERSION: 2009/1 | DATE DE PUBLICATION: 26/02/2009 |
|-----------------------|-----------------|---------------------------------|

**Communication**  
**(Label XML : Communication)**

**DESCRIPTION:** Bloc fonctionnel permettant de déclarer les informations de communication.

**CONTENU (ZONES):**  
00677 - NUMÉRO DE TÉLÉPHONE  
00636 - NUMÉRO DE GSM  
00678 - NUMÉRO DE FAX  
00637 - ADRESSE E-MAIL

**BLOCS LIES:**

**CARDINALITE MIN.:** 1  
**CARDINALITE MAX.:** 1

**PRESENCE**  
**\*CONDITION:** Indispensable  
**\*LIMITATIONS**  
**SUPPLEMENTAIRES:**

**CODE ANOMALIE SUR ACCUSE DE RECEPTION :**

| Intitulé anomalie | Code anomalie | Gravité |
|-------------------|---------------|---------|
|                   |               |         |

|                       |                 |                                 |
|-----------------------|-----------------|---------------------------------|
| NUMERO DU BLOC: 90265 | VERSION: 2009/1 | DATE DE PUBLICATION: 26/02/2009 |
|-----------------------|-----------------|---------------------------------|

**Coordonnées employeur  
(Label XML : CoordinatesEmployer)**

**DESCRIPTION:** Bloc fonctionnel permettant de donner les coordonnées d'un employeur.

**CONTENU (ZONES):** 00157 - DÉNOMINATION DE L'EMPLOYEUR

**BLOCS LIES:**

**CARDINALITE MIN.:** 1

**CARDINALITE MAX:** 1

**PRESENCE**

**\*CONDITION:** Indispensable

**\*LIMITATIONS**

**SUPPLEMENTAIRES:**

**CODE ANOMALIE SUR ACCUSE DE RECEPTION :**

| Intitulé anomalie | Code anomalie | Gravité |
|-------------------|---------------|---------|
|                   |               |         |

|                       |                 |                                 |
|-----------------------|-----------------|---------------------------------|
| NUMERO DU BLOC: 90349 | VERSION: 2009/1 | DATE DE PUBLICATION: 26/02/2009 |
|-----------------------|-----------------|---------------------------------|

**Avis rectificatif de cotisations  
(Label XML : AccountUpdateReport)**

**DESCRIPTION:** Bloc fonctionnel permettant de communiquer les informations relatives à l'avis rectificatif de cotisations

**CONTENU (ZONES):** 00872 - DATE COMPTABLE  
00426 - MONTANT TOTAL DES COTISATIONS  
00863 - MONTANT TOTAL DES SANCTIONS  
00864 - MONTANT TOTAL DES COTISATIONS PARTICIPANT À L'AVIS DE DÉBIT DES VACANCES ANNUELLES  
00865 - MONTANT TOTAL DE L'AVIS RECTIFICATIF

**BLOCS LIES:** 90350 - Section avis rectificatif

**CARDINALITE MIN.:** 0  
**CARDINALITE MAX:** 1

**PRESENCE**  
**\*CONDITION:** Cardinalité 0 si le traitement des corrections reprises dans le message a débouché sur un impact financier nul, ou dans les limites de la tolérance définies par l'ONSS, et ce pour tous les trimestres concernés.  
Cardinalité 1 si le traitement des corrections reprises dans le message a débouché sur un impact financier significatif, au-delà des limites de la tolérance définies par l'ONSS, et ce pour au moins un trimestre.

**\*LIMITATIONS SUPPLEMENTAIRES:**

**CODE ANOMALIE SUR ACCUSE DE RECEPTION :**

| Intitulé anomalie | Code anomalie | Gravité |
|-------------------|---------------|---------|
|                   |               |         |

|                       |                 |                                 |
|-----------------------|-----------------|---------------------------------|
| NUMERO DU BLOC: 90350 | VERSION: 2009/1 | DATE DE PUBLICATION: 26/02/2009 |
|-----------------------|-----------------|---------------------------------|

**Section avis rectificatif**  
**(Label XML : AccountUpdateSection)**

**DESCRIPTION:** Bloc fonctionnel permettant de communiquer les trimestres et classifications de correction participant à l'établissement de l'avis rectificatif.

**CONTENU (ZONES):** 00866 - TRIMESTRE COMPTABLE  
00867 - CLASSIFICATION DE LA CORRECTION

**BLOCS LIES:** 90353 - Entrée comptable

**CARDINALITE MIN.:** 1  
**CARDINALITE MAX:** \*

**PRESENCE**  
**\*CONDITION:** indispensable

**\*LIMITATIONS**  
**SUPPLEMENTAIRES:**

**CODE ANOMALIE SUR ACCUSE DE RECEPTION :**

| Intitulé anomalie | Code anomalie | Gravité |
|-------------------|---------------|---------|
|                   |               |         |



|                       |                 |                                 |
|-----------------------|-----------------|---------------------------------|
| NUMERO DU BLOC: 90351 | VERSION: 2009/1 | DATE DE PUBLICATION: 26/02/2009 |
|-----------------------|-----------------|---------------------------------|

**BewareNotification**  
**(Label XML : BewareNotification)**

**DESCRIPTION:** Élément racine du message XML. Bloc fonctionnel permettant de communiquer :  
- les informations comptables relatives aux modifications de la déclaration multifonctionnelle d'un employeur immatriculé à l'ONSS  
- le cas échéant, les données relatives à l'avis rectificatif de cotisations qui en a résulté.  
Remarque : le terme "notification Beware" est employé pour désigner le message XML destiné à un usage technique. Les documents officiels (au format papier dans un premier temps) conservent la mention "avis rectificatif de cotisations".

**CONTENU (ZONES):**

**BLOCS LIES:** 90059 - Formulaire

**CARDINALITE MIN.:** 1  
**CARDINALITE MAX:** 1

**PRESENCE**  
**\*CONDITION:** INDISPENSABLE  
**\*LIMITATIONS**  
**SUPPLEMENTAIRES:**

**CODE ANOMALIE SUR ACCUSE DE RECEPTION :**

| Intitulé anomalie | Code anomalie | Gravité |
|-------------------|---------------|---------|
|                   |               |         |

|                       |                 |                                 |
|-----------------------|-----------------|---------------------------------|
| NUMERO DU BLOC: 90352 | VERSION: 2009/1 | DATE DE PUBLICATION: 26/02/2009 |
|-----------------------|-----------------|---------------------------------|

**Informations de la notification Beware  
(Label XML : BewareInformation)**

**DESCRIPTION:** Bloc fonctionnel permettant de communiquer les informations générales relatives à la notification Beware.

**CONTENU (ZONES):**  
00011 - NUMÉRO D'IMMATRICULATION ONSS  
00014 - NUMÉRO D'ENTREPRISE  
00870 - DATE DE TRAITEMENT  
00871 - CLASSE DE QUALITÉ DU DÉCLARANT  
00846 - DEMANDE DE CALCUL - ARTICLE 54 TER  
00535 - CODE FAUTIF  
00036 - CATÉGORIE DE L'EMPLOYEUR  
00536 - CODE JUSTIFICATION

**BLOCS LIES:** 90257 - Coordonnées de la personne de contact; 90367 - Informations sur le destinataire; 90349 - Avis rectificatif de cotisations; 90354 - Liste des corrections traitées

**CARDINALITE MIN.:** 1  
**CARDINALITE MAX.:** 1

**PRESENCE**  
**\*CONDITION:** Indispensable  
**\*LIMITATIONS**  
**SUPPLEMENTAIRES:**

**CODE ANOMALIE SUR ACCUSE DE RECEPTION :**

| Intitulé anomalie | Code anomalie | Gravité |
|-------------------|---------------|---------|
|                   |               |         |

|                       |                 |                                 |
|-----------------------|-----------------|---------------------------------|
| NUMERO DU BLOC: 90353 | VERSION: 2009/1 | DATE DE PUBLICATION: 26/02/2009 |
|-----------------------|-----------------|---------------------------------|

**Entrée comptable**  
**(Label XML : AccountingEntry)**

**DESCRIPTION:** Bloc fonctionnel permettant de communiquer les données relatives à un changement observé sur le compte trimestriel de l'employeur.

**CONTENU (ZONES):**  
00873 - MONTANT COMPTABLE  
00568 - RÉFÉRENCE COMPTABLE  
00847 - DEMANDE DE CALCUL - SANCTION CO2  
00036 - CATÉGORIE DE L'EMPLOYEUR

**BLOCS LIES:**

**CARDINALITE MIN.:** 1  
**CARDINALITE MAX.:** \*

**PRESENCE**  
**\*CONDITION:** Indispensable  
**\*LIMITATIONS**  
**SUPPLEMENTAIRES:**

**CODE ANOMALIE SUR ACCUSE DE RECEPTION :**

| Intitulé anomalie | Code anomalie | Gravité |
|-------------------|---------------|---------|
|                   |               |         |

|                       |                 |                                 |
|-----------------------|-----------------|---------------------------------|
| NUMERO DU BLOC: 90354 | VERSION: 2009/1 | DATE DE PUBLICATION: 26/02/2009 |
|-----------------------|-----------------|---------------------------------|

**Liste des corrections traitées**  
**(Label XML : ProcessedCorrectionsReport)**

**DESCRIPTION:** Bloc fonctionnel permettant de communiquer la liste des corrections traitées dans le message

**CONTENU (ZONES):**

**BLOCS LIES:** 90355 - Section corrections traitées

**CARDINALITE MIN.:** 1

**CARDINALITE MAX:** 1

**PRESENCE**

**\*CONDITION:** Indispensable

**\*LIMITATIONS**

**SUPPLEMENTAIRES:**

**CODE ANOMALIE SUR ACCUSE DE RECEPTION :**

| Intitulé anomalie | Code anomalie | Gravité |
|-------------------|---------------|---------|
|                   |               |         |

|                       |                 |                                 |
|-----------------------|-----------------|---------------------------------|
| NUMERO DU BLOC: 90355 | VERSION: 2009/1 | DATE DE PUBLICATION: 26/02/2009 |
|-----------------------|-----------------|---------------------------------|

**Section corrections traitées**  
**(Label XML : ProcessedCorrectionsSection)**

**DESCRIPTION:** Bloc fonctionnel permettant de communiquer les trimestres des corrections traitées et une notion spécifiant si ces dernières ont donné lieu à un avis rectificatif de cotisations.

**CONTENU (ZONES):** 00013 - ANNÉE - TRIMESTRE DE LA DÉCLARATION  
00426 - MONTANT TOTAL DES COTISATIONS  
00874 - PARTICIPATION À UN AVIS RECTIFICATIF

**BLOCS LIES:** 90356 - Informations de la déclaration multifonctionnelle

**CARDINALITE MIN.:** 1  
**CARDINALITE MAX.:** \*

**PRESENCE**  
**\*CONDITION:** Indispensable  
**\*LIMITATIONS**  
**SUPPLEMENTAIRES:**

**CODE ANOMALIE SUR ACCUSE DE RECEPTION :**

| Intitulé anomalie | Code anomalie | Gravité |
|-------------------|---------------|---------|
|                   |               |         |

|                       |                 |                                 |
|-----------------------|-----------------|---------------------------------|
| NUMERO DU BLOC: 90356 | VERSION: 2009/1 | DATE DE PUBLICATION: 26/02/2009 |
|-----------------------|-----------------|---------------------------------|

**Informations de la déclaration multifonctionnelle  
(Label XML : DmfAInformation)**

**DESCRIPTION:** Bloc fonctionnel permettant de communiquer les informations relatives à une déclaration multifonctionnelle (originale ou de modification).

**CONTENU (ZONES):** 00875 - NUMÉRO DE TICKET D'UNE DÉCLARATION MULTIFONCTIONNELLE (ORIGINALE OU DE MODIFICATION)  
00876 - NUMÉRO DE TICKET DE LA NOTIFICATION DE MODIFICATION  
00877 - MONTANT DE LA NOTIFICATION DE MODIFICATION  
00631 - COMMENTAIRE UTILISATEUR  
00479 - NUMÉRO DE SECRÉTARIAT SOCIAL

**BLOCS LIES:** 90240 - Sous-groupe - Informations

**CARDINALITE MIN.:** 1  
**CARDINALITE MAX:** \*

**PRESENCE**  
**\*CONDITION:** Indispensable  
**\*LIMITATIONS**  
**SUPPLEMENTAIRES:**

**CODE ANOMALIE SUR ACCUSE DE RECEPTION :**

| Intitulé anomalie | Code anomalie | Gravité |
|-------------------|---------------|---------|
|                   |               |         |

|                       |                 |                                 |
|-----------------------|-----------------|---------------------------------|
| NUMERO DU BLOC: 90357 | VERSION: 2009/1 | DATE DE PUBLICATION: 26/02/2009 |
|-----------------------|-----------------|---------------------------------|

**Aperçu comptable - Code travailleur cotisation  
(Label XML : WorkerContAccountingOverview)**

**DESCRIPTION:** Bloc fonctionnel permettant de communiquer un aperçu global des codes travailleurs cotisations en présence.

**CONTENU (ZONES):**  
00036 - CATÉGORIE DE L'EMPLOYEUR  
00037 - CODE TRAVAILLEUR  
00082 - CODE TRAVAILLEUR COTISATION  
00083 - TYPE DE COTISATION  
00878 - NOMBRE DE TRAVAILLEURS CONCERNÉS  
00879 - BASE DE CALCUL DE LA COTISATION (SIGNÉE)  
00880 - MONTANT DE LA COTISATION (SIGNÉ)

**BLOCS LIES:**

**CARDINALITE MIN.:** 0  
**CARDINALITE MAX.:** \*

**PRESENCE**

**\*CONDITION:** Cardinalité 0 s'il n'y a pas de code travailleur cotisation en présence  
Cardinalité 1-\* s'il y a un ou plusieurs code(s) travailleur(s) cotisation(s) en présence.

**\*LIMITATIONS  
SUPPLEMENTAIRES:**

**CODE ANOMALIE SUR ACCUSE DE RECEPTION :**

| Intitulé anomalie | Code anomalie | Gravité |
|-------------------|---------------|---------|
|                   |               |         |

|                       |                 |                                 |
|-----------------------|-----------------|---------------------------------|
| NUMERO DU BLOC: 90358 | VERSION: 2009/1 | DATE DE PUBLICATION: 26/02/2009 |
|-----------------------|-----------------|---------------------------------|

**Aperçu comptable - Code déduction**  
**(Label XML : DeductionAccountingOverview)**

**DESCRIPTION:** Bloc fonctionnel permettant de communiquer un aperçu global des codes déductions en présence.

**CONTENU (ZONES):** 00036 - CATÉGORIE DE L'EMPLOYEUR  
00037 - CODE TRAVAILLEUR  
00086 - CODE DÉDUCTION  
00878 - NOMBRE DE TRAVAILLEURS CONCERNÉS  
00881 - BASE DE CALCUL DE LA DÉDUCTION (SIGNÉE)  
00882 - MONTANT DE LA DÉDUCTION (SIGNÉ)

**BLOCS LIES:**

**CARDINALITE MIN.:** 0  
**CARDINALITE MAX:** \*

**PRESENCE**

**\*CONDITION:** Cardinalité 0 s'il n'y a pas de code déduction en présence  
Cardinalité 1-\* s'il y a un ou plusieurs code(s) déduction(s) en présence.

**\*LIMITATIONS**

**SUPPLEMENTAIRES:**

**CODE ANOMALIE SUR ACCUSE DE RECEPTION :**

| Intitulé anomalie | Code anomalie | Gravité |
|-------------------|---------------|---------|
|                   |               |         |



|                       |                 |                                 |
|-----------------------|-----------------|---------------------------------|
| NUMERO DU BLOC: 90359 | VERSION: 2009/1 | DATE DE PUBLICATION: 26/02/2009 |
|-----------------------|-----------------|---------------------------------|

**Aperçu comptable - Code travailleur pour une cotisation qui n'est pas liée à une personne physique  
(Label XML : CUNPAccountingOverview)**

**DESCRIPTION:** Bloc fonctionnel permettant de communiquer un aperçu global des codes travailleurs en présence pour une cotisation qui n'est pas liée à une personne physique

**CONTENU (ZONES):**  
00036 - CATÉGORIE DE L'EMPLOYEUR  
00020 - CODE TRAVAILLEUR POUR UNE COTISATION QUI N'EST PAS LIÉE À UNE PERSONNE PHYSIQUE  
00883 - BASE DE CALCUL DE LA COTISATION NON LIÉE À UNE PERSONNE PHYSIQUE (SIGNÉE)  
00884 - MONTANT DE LA COTISATION NON LIÉE À UNE PERSONNE PHYSIQUE (SIGNÉ)

**BLOCS LIES:**

**CARDINALITE MIN.:** 0  
**CARDINALITE MAX.:** \*

**PRESENCE**

**\*CONDITION:** Cardinalité 0 s'il n'y a pas de code travailleur en présence pour une cotisation qui n'est pas liée à une personne physique  
Cardinalité 1-\* s'il y a un ou plusieurs code(s) travailleur(s) en présence pour une cotisation qui n'est pas liée à une personne physique.

**\*LIMITATIONS SUPPLEMENTAIRES:**

**CODE ANOMALIE SUR ACCUSE DE RECEPTION :**

| Intitulé anomalie | Code anomalie | Gravité |
|-------------------|---------------|---------|
|                   |               |         |

|                        |                  |                                  |
|------------------------|------------------|----------------------------------|
| NUMERO DU BLOC : 90366 | VERSION : 2009/1 | DATE DE PUBLICATION : 26/02/2009 |
|------------------------|------------------|----------------------------------|

**Informations sur le secteur**  
**(Label XML : SectorInformation)**

**DESCRIPTION:** Bloc fonctionnel permettant de communiquer les informations relatives au secteur.

**CONTENU (ZONES):** 00470 - NUMÉRO DE BUREAU

**BLOCS LIES:**

**CARDINALITE MIN.:** 1

**CARDINALITE MAX:** 1

**PRESENCE**

**\*CONDITION:** Indispensable

**\*LIMITATIONS**

**SUPPLEMENTAIRES:**

**CODE ANOMALIE SUR ACCUSE DE RECEPTION :**

| Intitulé anomalie | Code anomalie | Gravité |
|-------------------|---------------|---------|
|                   |               |         |

|                       |                 |                                 |
|-----------------------|-----------------|---------------------------------|
| NUMERO DU BLOC: 90367 | VERSION: 2009/1 | DATE DE PUBLICATION: 26/02/2009 |
|-----------------------|-----------------|---------------------------------|

**Informations sur le destinataire**  
**(Label XML : ReceiverInformation)**

**DESCRIPTION:** Bloc fonctionnel permettant de communiquer les informations relatives au destinataire.

**CONTENU (ZONES):**

**BLOCS LIES:** 90368 - Coordonnées secrétariat social; 90265 - Coordonnées employeur; 90369 - Coordonnées du mandataire; 90022 - Adresse

**CARDINALITE MIN.:** 1  
**CARDINALITE MAX.:** 1

**PRESENCE**  
**\*CONDITION:** Indispensable  
**\*LIMITATIONS**  
**SUPPLEMENTAIRES:**

**CODE ANOMALIE SUR ACCUSE DE RECEPTION :**

| Intitulé anomalie | Code anomalie | Gravité |
|-------------------|---------------|---------|
|                   |               |         |

|                       |                 |                                 |
|-----------------------|-----------------|---------------------------------|
| NUMERO DU BLOC: 90368 | VERSION: 2009/1 | DATE DE PUBLICATION: 26/02/2009 |
|-----------------------|-----------------|---------------------------------|

**Coordonnées secrétariat social**  
**(Label XML : CoordinatesSocialSecretariat)**

**DESCRIPTION:** Bloc fonctionnel permettant de donner les coordonnées d'un secrétariat social.

**CONTENU (ZONES):** 00479 - NUMÉRO DE SECRÉTARIAT SOCIAL

**BLOCS LIES:**

**CARDINALITE MIN.:** 0

**CARDINALITE MAX:** 1

**PRESENCE**

**\*CONDITION:** Facultative

**\*LIMITATIONS**

**SUPPLEMENTAIRES:**

**CODE ANOMALIE SUR ACCUSE DE RECEPTION :**

| Intitulé anomalie | Code anomalie | Gravité |
|-------------------|---------------|---------|
|                   |               |         |

|                       |                 |                                 |
|-----------------------|-----------------|---------------------------------|
| NUMERO DU BLOC: 90369 | VERSION: 2009/1 | DATE DE PUBLICATION: 26/02/2009 |
|-----------------------|-----------------|---------------------------------|

**Coordonnées du mandataire**  
**(Label XML : CoordinatesRepresentative)**

**DESCRIPTION:** Bloc fonctionnel permettant de communiquer les coordonnées d'un mandataire

**CONTENU (ZONES):** 00776 - DÉNOMINATION

**BLOCS LIES:**

**CARDINALITE MIN.:** 0

**CARDINALITE MAX:** 1

**PRESENCE**

**\*CONDITION:** Facultative

**\*LIMITATIONS**

**SUPPLEMENTAIRES:**

**CODE ANOMALIE SUR ACCUSE DE RECEPTION :**

| Intitulé anomalie | Code anomalie | Gravité |
|-------------------|---------------|---------|
|                   |               |         |