

# Glossarium BEWARE

## Volledige Versie

---

**Versie: 2010/1**

**Publicatiedatum: 25/02/2010**

Datum van in productiestelling:01/04/2010

## Lijst van de volledige versie

---

Schutblad

Schutblad

Inleiding

Inleiding

Glossarium

90022 - Adres

00517 - STRAAT

00518 - NUMMER VAN HET ADRES

00519 - BRIEVENBUS

00520 - POSTCODE

00522 - GEMEENTE

00523 - LANDCODE

90059 - Formulier

00110 - STATUS VAN HET ATTEST

00218 - DATUM VAN CREATIE VAN HET FORMULIER

00296 - IDENTIFICATIE VAN HET FORMULIER

00297 - TYPE VAN HET FORMULIER

00299 - PRECIES UUR VAN CREATIE VAN HET FORMULIER

90082 - Referentie

00221 - TYPE VAN DE REFERENTIE

00222 - REFERENTIENUMMER

00298 - HERKOMST VAN DE REFERENTIE

90240 - Subgroep - Informatie

00481 - SUBGROEP

00486 - HOEDANIGHEID VAN DE AANGEVER

00536 - STAVINGSCODE

00537 - DATUM VAN DE STAVING

00545 - STAVING

00614 - AANDUIDING VAN BESLISSING VAN DE SUBGROEP

90257 - Gegevens van de contactpersoon

00726 - NAAM

00727 - VOORNAAM

90258 - Communicatie

00636 - GSM-NUMMER

00637 - E-MAILADRES

00677 - TELEFOONNUMMER

00678 - FAXNUMMER

90265 - Coördinaten werkgever

00157 - BENAMING VAN DE WERKGEVER

90349 - Bericht van wijziging der bijdragen

00426 - TOTAALBEDRAG VAN DE BIJDRAGEN

00863 - TOTAALBEDRAG VAN DE SANCTIES

00864 - TOTAALBEDRAG VAN DE BIJDRAGEN DIE DEELNEMEN AAN HET DEBETBERICHT VAN DE JAARLIJKSE VAKANTIE

00865 - TOTAALBEDRAG VAN HET WIJZIGEND BERICHT

00872 - DATUM - BOEKHOUDKUNDIGE DATUM

90350 - Sectie wijzigend bericht

00866 - KWARTAAL VAN BOEKING

00867 - CLASSIFICATIE VAN DE VERBETERING

90352 - Informatie van de Beware-notificatie

00011 - RSZ- INSCHRIJVINGSNUMMER

00014 - ONDERNEMINGSNUMMER

00036 - WERKGEVERSCATEGORIE

00535 - FOUTIEVE CODE

00536 - STAVINGSCODE

00846 - AANVRAAG VOOR BEREKENING - ARTIKEL 54 TER

00870 - DATUM VERWERKINGSDATUM

00871 - HOEDANIGHEIDSKLASSE VAN DE AANGEVER

00917 - NOTIE 22 QUATER

90353 - Boeking

00036 - WERKGEVERSCATEGORIE

00568 - BOEKHOUDKUNDIGE REFERENTIE

00847 - AANVRAAG VOOR BEREKENING - SANCTIE CO2

00873 - GEBOEKT BEDRAG

90355 - Sectie verwerkte verbeteringen

## Lijst van de volledige versie

---

- 00013 - JAAR - KWARTAAL VAN DE AANGIFTE
- 00426 - TOTAALBEDRAG VAN DE BIJDRAGEN
- 00874 - DEELNAME AAN EEN WIJZIGEND BERICHT
- 90356 - Informatie van de multifunctionele aangifte
  - 00479 - NUMMER VAN SOCIAAL SECRETARIAAT
  - 00631 - GEBRUIKERS COMMENTAAR
  - 00875 - TICKETNUMMER VAN EEN (ORIGINELE OF WIJZIGENDE) MULTIFUNCTIONELE AANGIFTE
  - 00876 - TICKETNUMMER VAN DE NOTIFICATIE VAN WIJZIGING
  - 00877 - BEDRAG VAN DE NOTIFICATIE VAN WIJZIGING
- 90357 - Boekhoudkundig overzicht - werknemerskengetal bijdrage
  - 00036 - WERKGEVERSCATEGORIE
  - 00037 - WERKNEMERSKENGETAL
  - 00082 - WERKNEMERSKENGETAL BIJDRAGE
  - 00083 - TYPE BIJDRAGE
  - 00878 - AANTAL BETROKKEN WERKNEMERS
  - 00879 - BEREKENINGSBASIS VAN DE BIJDRAGE (MET TEKEN)
  - 00880 - BEDRAG VAN DE BIJDRAGE (MET TEKEN)
- 90358 - Boekhoudkundig overzicht - Verminderingscode
  - 00036 - WERKGEVERSCATEGORIE
  - 00037 - WERKNEMERSKENGETAL
  - 00086 - VERMINDERINGSCODE
  - 00878 - AANTAL BETROKKEN WERKNEMERS
  - 00881 - BEREKENINGSBASIS VAN DE VERMINDERING (MET TEKEN)
  - 00882 - BEDRAG VAN DE VERMINDERING (MET TEKEN)
- 90359 - Boekhoudkundig overzicht - Werknemerskengetal voor een bijdrage die niet gebonden is aan een natuurlijk persoon
  - 00020 - WERKNEMERSKENGETAL VOOR EEN BIJDRAGE DIE NIET GEBONDEN IS AAN EEN NATUURLIJK PERSOON
  - 00036 - WERKGEVERSCATEGORIE
  - 00883 - BEREKENINGSBASIS VAN DE BIJDRAGE NIET GEBONDEN AAN EEN NATUURLIJK PERSOON (MET TEKEN)
  - 00884 - BEDRAG VAN DE BIJDRAGE NIET GEBONDEN AAN EEN NATUURLIJK PERSOON (MET TEKEN)
- 90366 - Informatie over de sector
  - 00470 - KANTOORNUMMER
- 90368 - Gegevens van het sociaal secretariaat
  - 00479 - NUMMER VAN SOCIAAL SECRETARIAAT
- 90369 - Gegevens van de mandataris
  - 00776 - BENAMING

### Bijlage

- 2 - Lijst der werknemerskengetallen waarvoor de bijdragen van toepassing zijn
- 3 - Toegelaten waarden voor het "type bijdrage" in functie van de werknemerskengetallen bijdragen
- 4 - Lijst van de verminderingcodes
- 5 - Lijst met landcodes
- 11 - Identificatie van het formulier
- 23 - Lijst van postcodes en gemeenten in 30 posities
- 27 - Lijst van de werkgeverscategorieën
- 39 - Identificatie van de hoedanigheid van de aangever
- 40 - Stavingscode
- 41 - Boekhoudkundige referentie

### Functioneel blok

- 90022 - Adres
- 90059 - Formulier
- 90082 - Referentie
- 90240 - Subgroep - Informatie
- 90257 - Gegevens van de contactpersoon
- 90258 - Communicatie
- 90265 - Coördinaten werkgever
- 90349 - Bericht van wijziging der bijdragen
- 90350 - Sectie wijzigend bericht
- 90351 - BewareNotification
- 90352 - Informatie van de Beware-notificatie
- 90353 - Boeking
- 90354 - Lijst van de verwerkte verbeteringen
- 90355 - Sectie verwerkte verbeteringen
- 90356 - Informatie van de multifunctionele aangifte
- 90357 - Boekhoudkundig overzicht - werknemerskengetal bijdrage

### Lijst van de volledige versie

---

- 90358 - Boekhoudkundig overzicht - Verminderingscode
- 90359 - Boekhoudkundig overzicht - Werknemerskengetal voor een bijdrage die niet gebonden is aan een natuurlijk persoon
- 90366 - Informatie over de sector
- 90367 - Informatie over de bestemming
- 90368 - Gegevens van het sociaal secretariaat
- 90369 - Gegevens van de mandataris

## BEWARE - Inleiding

Versie: 2010/1

---

**Publicatiedatum :**

25/02/2010

**Inhoud van de inleiding :** [1](#)



Beware\_Intro\_Glossaire\_20094.pdf

Noti fication  
**Beware**  
 Noti fication

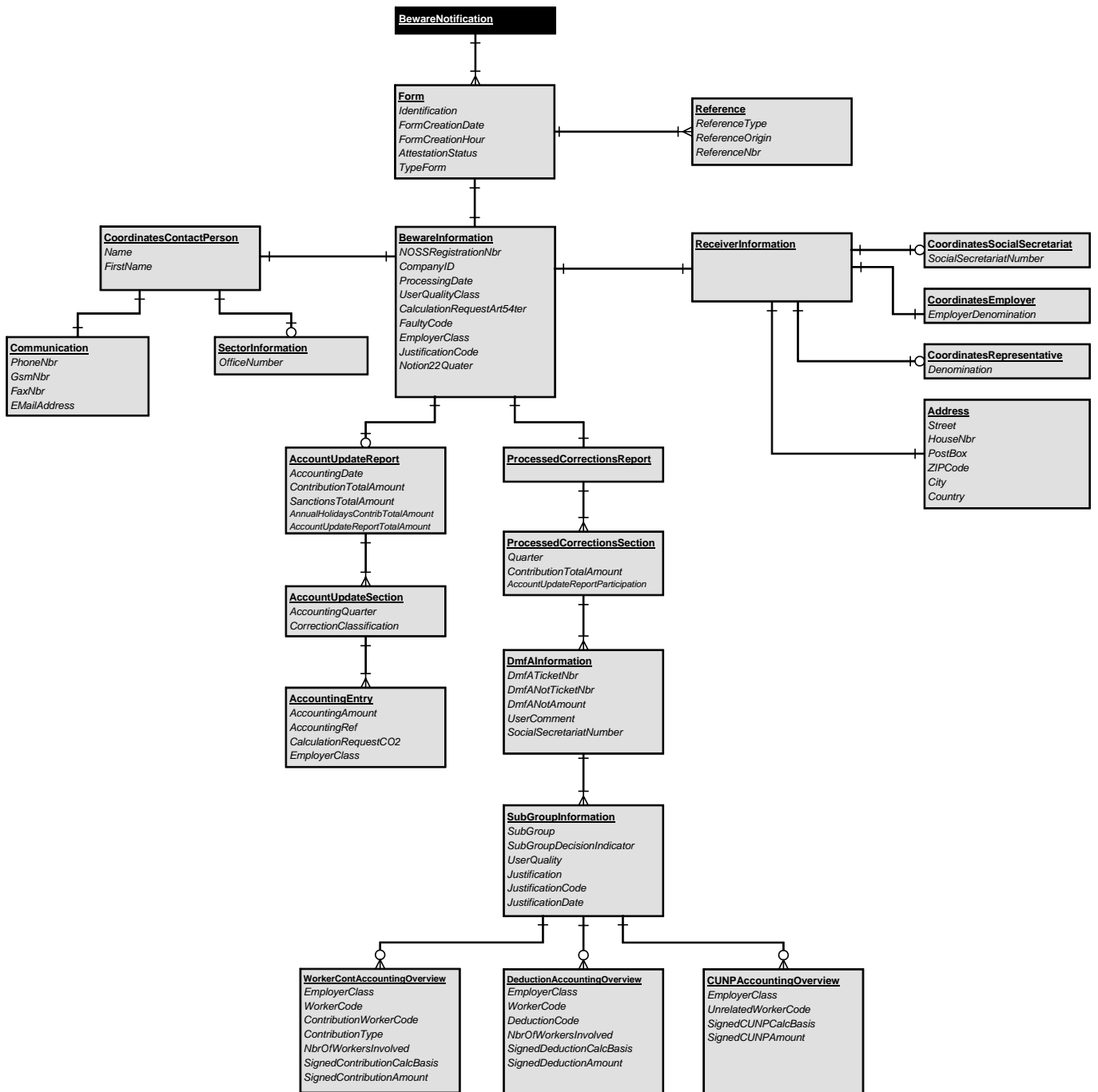

ZONENUMMER : 00517	VERSIE : 2010/1	PUBLICATIEDATUM : 25/02/2010
--------------------	-----------------	------------------------------

**STRAAT**  
(XML label : Street)

**FUNCTIONEEL BLOK :** Adres  
**Code(s):** 90022  
**Xml label(s):** Address

**BESCHRIJVING :** Openbare weg.

Deze zone betreft ofwel de werkgever, ofwel, indien nodig, zijn eventuele mandataris (niet het sociaal secretariaat of de dienstverlener).

**TOEGELATEN DOMEIN :**

**WETTELIJKE REFERENTIE :**

**TYPE:** Alfanumeriek  
**LENGTE:** 42  
**AANWEZIGHEID:** Facultatief  
**FORMAAT:**

**FOUTCODE OP ONTVANGSTBEWIJS :**

Foutbeschrijving	Foutcode	Ernst fout

ZONENUMMER : 00518	VERSIE : 2010/1	PUBLICATIEDATUM : 25/02/2010
--------------------	-----------------	------------------------------

**NUMMER VAN HET ADRES**  
(XML label : HouseNbr)

**FUNCTIONEEL BLOK :** Adres  
**Code(s):** 90022  
**Xml label(s):** Address

**BESCHRIJVING :** Deze zone betreft ofwel de werkgever, ofwel, indien nodig, zijn eventuele mandataris (niet het sociaal secretariaat of de dienstverlener).

**TOEGELATEN DOMEIN :**

**WETTELIJKE REFERENTIE :**  
**TYPE:** Alfa-numeriek  
**LENGTE:** 10  
**AANWEZIGHEID :** Facultatief  
**FORMAAT :**  
**FOUTCODE OP ONTVANGSTBEWIJS :**

Foutbeschrijving	Foutcode	Ernst fout



ZONENUMMER : 00519	VERSIE : 2010/1	PUBLICATIEDATUM : 25/02/2010
--------------------	-----------------	------------------------------

**BRIEVENBUS**  
(XML label : PostBox)

**FUNCTIONEEL BLOK :**

Adres

**Code(s):** 90022

**Xml label(s):** Address

**BESCHRIJVING :**

Nummer van een brievenbus.

Deze zone betreft ofwel de werkgever, ofwel, indien nodig, zijn eventuele mandataris (niet het sociaal secretariaat of de dienstverlener).

**TOEGELATEN DOMEIN :**

**WETTELIJKE REFERENTIE :**

**TYPE:** Alfanumeriek

**LENGTE:** 4

**AANWEZIGHEID:** Facultatief

**FORMAAT:**

**FOUTCODE OP ONTVANGSTBEWIJS :**

Foutbeschrijving	Foutcode	Ernst fout

ZONENUMMER : 00520	VERSIE : 2010/1	PUBLICATIEDATUM : 25/02/2010
--------------------	-----------------	------------------------------

**POSTCODE**  
(XML label : ZIPCode)

**FUNCTIONEEL BLOK :**

Adres

**Code(s):** 90022

**Xml label(s):** Address

**BESCHRIJVING :**

Postnummer van een gemeente.

Deze zone betreft ofwel de werkgever, ofwel, indien nodig, zijn eventuele mandataris (niet het sociaal secretariaat of de dienstverlener).

**TOEGELATEN DOMEIN :**

**WETTELIJKE REFERENTIE :**

**TYPE:** Alfanumeriek

**LENGTE:** 9

**AANWEZIGHEID:** Facultatief

**FORMAAT:**

**FOUTCODE OP ONTVANGSTBEWIJS :**

Foutbeschrijving	Foutcode	Ernst fout

ZONENUMMER : 00522	VERSIE : 2010/1	PUBLICATIEDATUM : 25/02/2010
--------------------	-----------------	------------------------------

**GEMEENTE**  
(XML label : City)

**FUNCTIONEEL BLOK :** Adres  
**Code(s):** 90022  
**BESCHRIJVING :** **Xml label(s):** Address  
Naam van een gemeente.

Deze zone betreft ofwel de werkgever, ofwel, indien nodig, zijn eventuele mandataris (niet het sociaal secretariaat of de dienstverlener).

**TOEGELATEN DOMEIN :**

**WETTELIJKE REFERENTIE :**  
**TYPE:** Alfanumeriek  
**LENGTE:** 40  
**AANWEZIGHEID :** Onmisbaar  
**FORMAAT :**

**FOUTCODE OP ONTVANGSTBEWIJS :**

Foutbeschrijving	Foutcode	Ernst fout

ZONENUMMER : 00523	VERSIE : 2010/1	PUBLICATIEDATUM : 25/02/2010
--------------------	-----------------	------------------------------

**LANDCODE**  
(XML label : Country)

**FUNCTIONEEL BLOK :** Adres  
**Code(s):** 90022  
**Xml label(s):** Address

**BESCHRIJVING :** Code die toelaat een land te identificeren

Deze zone betreft ofwel de werkgever, ofwel, indien nodig, zijn eventuele mandataris (niet het sociaal secretariaat of de dienstverlener).

**TOEGELATEN DOMEIN :** Zie Bijlage 5 - Lijst met landcodes.

**WETTELIJKE REFERENTIE :**

**TYPE:** Numeriek  
**LENGTE:** 5  
**AANWEZIGHEID :** Facultatief  
**FORMAAT :**  
**FOUTCODE OP ONTVANGSTBEWIJS :**

Foutbeschrijving	Foutcode	Ernst fout

ZONENUMMER : 00110	VERSIE : 2010/1	PUBLICATIEDATUM : 25/02/2010
--------------------	-----------------	------------------------------

**STATUS VAN HET ATTEST**  
(XML label : AttestationStatus )

**FUNCTIONEEL BLOK :**           Formulier  
**Code(s):** 90059  
**Xml label(s):** Form

**BESCHRIJVING :**

**TOEGELATEN DOMEIN :**    0 = Origineel  
                                   1 = Wijziging  
                                   2 = Duplicaat  
                                   3 = Annulatie  
                                   4 = Herziening  
                                   5 = Herinnering  
                                   6 = Afsluiting  
                                   7 = Wijziging van papieren origineel  
 De enige mogelijke waarden in dit bericht zijn "0" en "2".

**WETTELIJKE REFERENTIE :**

**TYPE:**                       Numeriek  
**LENGTE:**                   1  
**AANWEZIGHEID :**           Onmisbaar  
**FORMAAT:**  
**FOUTCODE OP ONTVANGSTBEWIJS :**

Foutbeschrijving	Foutcode	Ernst fout

ZONENUMMER : 00218	VERSIE : 2010/1	PUBLICATIEDATUM : 25/02/2010
--------------------	-----------------	------------------------------

**DATUM VAN creatie van het formulier**  
(XML label : FormCreationDate)

**FUNCTIONEEL BLOK :** Formulier  
**Code(s):** 90059  
**Xml label(s):** Form

**BESCHRIJVING :**  
Datum waarop het formulier gecreëerd is.

**TOEGELATEN DOMEIN :**  
JJJJ is een element van [lopend jaar -1 ; lopend jaar] ;  
De datum mag zich niet in de toekomst bevinden.

**WETTELIJKE REFERENTIE :**  
**TYPE:** Alfanumeriek  
**LENGTE:** 10  
**AANWEZIGHEID :** Onmisbaar  
**FORMAAT :** JJJJ-MM-DD  
· JJJJ is het jaar  
· MM is de maand  
· DD is de dag

**FOUTCODE OP ONTVANGSTBEWIJS :**

Foutbeschrijving	Foutcode	Ernst fout

ZONENUMMER : 00296	VERSIE : 2010/1	PUBLICATIEDATUM : 25/02/2010
--------------------	-----------------	------------------------------

**IDENTIFICATIE VAN HET FORMULIER**  
(XML label : Identification)

**FUNCTIONEEL BLOK :** Formulier  
**Code(s):** 90059  
**Xml label(s):** Form

**BESCHRIJVING :** Zone die de inhoud van een formulier beschrijft

**TOEGELATEN DOMEIN :** Zie bijlage 11 - Identificatie van het formulier.  
De enige mogelijke waarde in dit bericht is "BEWARE".

**WETTELIJKE REFERENTIE :**

**TYPE:** Alfanumeriek  
**LENGTE:** 7  
**AANWEZIGHEID:** Onmisbaar  
**FORMAAT:**

**FOUTCODE OP ONTVANGSTBEWIJS :**

Foutbeschrijving	Foutcode	Ernst fout

ZONENUMMER : 00297	VERSIE : 2010/1	PUBLICATIEDATUM : 25/02/2010
--------------------	-----------------	------------------------------

**TYPE VAN HET FORMULIER**  
(XML label : TypeForm)

**FUNCTIONEEL BLOK :** Formulier  
**Code(s):** 90059  
**Xml label(s):** Form

**BESCHRIJVING :** Het type wijst de aard van het elektronisch formulier aan.

**TOEGELATEN DOMEIN :** RE = REQUEST - het formulier vraagt inlichtingen  
PA = PROVISIONAL ANSWER - het formulier is een tijdelijk antwoord op een aanvraag van inlichtingen of een mededeling van inlichtingen  
FA = FINAL ANSWER - het formulier is een definitief antwoord op een aanvraag van inlichtingen of een mededeling van inlichtingen  
SU = SUBMISSION - het formulier deelt inlichtingen mee

De enige mogelijke waarde in dit bericht is "SU".

**WETTELIJKE REFERENTIE :**

**TYPE:** Alfanumeriek  
**LENGTE:** 2  
**AANWEZIGHEID:** Onmisbaar  
**FORMAAT:**  
**FOUTCODE OP ONTVANGSTBEWIJS :**

Foutbeschrijving	Foutcode	Ernst fout



ZONENUMMER : 00299	VERSIE : 2010/1	PUBLICATIEDATUM : 25/02/2010
--------------------	-----------------	------------------------------

**PRECIES UUR VAN CREATIE VAN HET FORMULIER**  
(XML label : FormCreationHour)

**FUNCTIONEEL BLOK :** Formulier  
**Code(s):** 90059  
**Xml label(s):** Form

**BESCHRIJVING :** Tijdstip, uitgedrukt in uren, minuten, seconden en milliseconden.

**TOEGELATEN DOMEIN :** UU is een element van [00;23]  
MM is een element van [00;59]  
SS is een element van [00;59]  
SSS is een element van [000;999]

**WETTELIJKE REFERENTIE :**

**TYPE:** Alfanumeriek  
**LENGTE:** 12  
**AANWEZIGHEID :** Onmisbaar  
**FORMAAT :** UU:MM:SS.SSS  
. UU zijn de uren  
. MM zijn de minuten  
. SS zijn de seconden  
. SSS zijn de milliseconden

**FOUTCODE OP ONTVANGSTBEWIJS :**

Foutbeschrijving	Foutcode	Ernst fout

ZONENUMMER : 00221	VERSIE : 2010/1	PUBLICATIEDATUM : 25/02/2010
--------------------	-----------------	------------------------------

**TYPE VAN DE REFERENTIE**  
(XML label : ReferenceType)

**FUNCTIONEEL BLOK :** Referentie  
**Code(s):** 90082  
**Xml label(s):** Reference

**BESCHRIJVING :** Duidt aan naar waar de referentie (00222 Referentienummer) verwijst : naar deze aangifte, naar een aangifte die verwant is met deze aangifte of naar een verzameling aangiften ( = een dossier) waar deze aangifte toe behoort.

**TOEGELATEN DOMEIN :**

- 1 = de referentie verwijst naar dit formulier
- 2 = de referentie is een dossiernummer en verwijst naar het dossier (= verzameling van aangiften) waartoe deze aangifte behoort
- 3 = de referentie verwijst naar een eerder uitgewisseld formulier dat verband houdt met het huidige formulier, bijvoorbeeld: de referentie verwijst naar de aangifte die moet geannuleerd worden door deze aangifte, of naar de aangifte die door deze aangifte moet vervangen worden, of naar de aangifte die gewijzigd wordt, of naar de aangifte die aan de oorsprong ligt van de creatie van dit formulier....
- 4 = de referentie verwijst naar een aangifte in een ander scenario die verwant is met deze aangifte
- 5 = de referentie verwijst naar een aanvraag
- 6 = de referentie verwijst naar een geweigerde aangifte
- 7 = de referentie verwijst naar de werkgever die in deze aangifte wordt vermeld
- 8 = de referentie verwijst naar de werknemer die in deze aangifte wordt vermeld

De enige mogelijke waarde in dit bericht is "1".

**WETTELIJKE REFERENTIE :**

**TYPE:** Numeriek  
**LENGTE:** 1  
**AANWEZIGHEID :** Onmisbaar  
**FORMAAT:**  
**FOUTCODE OP ONTVANGSTBEWIJS :**

Foutbeschrijving	Foutcode	Ernst fout

ZONENUMMER : 00222	VERSIE : 2010/1	PUBLICATIEDATUM : 25/02/2010
--------------------	-----------------	------------------------------

**REFERENTIENUMMER**  
(XML label : ReferenceNbr)

**FUNCTIONEEL BLOK :** Referentie  
**Code(s):** 90082  
**Xml label(s):** Reference

**BESCHRIJVING :** Het referentienummer.  
 Als de zone "Herkomst van de referentie" de waarde 2 heeft, dan bevat de zone "Referentienummer" het ticketnummer dat werd toegewezen aan het bericht bij de elektronische verzending ervan.  
 Als de zone "Herkomst van de referentie" de waarde 3 heeft, dan bevat de zone "Referentienummer" het uniek identificatienummer van de Beware-notificatie (ook zendingsnummer-ingangsnummer genoemd).

**TOEGELATEN DOMEIN :**  
 Als de zone "Herkomst van de referentie" de waarde 3 heeft, dan heeft de zone "Referentienummer" het formaat JJKXX-YYYYY waarbij  
 - JJ het lopende jaar is en groter is dan of gelijk aan 07  
 - K het lopende kwartaal is en een element van [1..4]  
 - XX een volgnummer is in JJK en een element van [01..99]  
 (JKXX wordt "zendingsnummer" genoemd)  
 - YYYYY een volgnummer is in JJKXX en een element van [00001..99999]  
 (YYYYY wordt "ingangsnummer" genoemd)

**WETTELIJKE REFERENTIE :**  
**TYPE:** Alfa-numeriek  
**LENGTE:** 20  
**AANWEZIGHEID :** Onmisbaar  
**FORMAAT :**  
**FOUTCODE OP ONTVANGSTBEWIJS :**

Foutbeschrijving	Foutcode	Ernst fout

ZONENUMMER : 00298	VERSIE : 2010/1	PUBLICATIEDATUM : 25/02/2010
--------------------	-----------------	------------------------------

**HERKOMST VAN DE REFERENTIE**  
(XML label : ReferenceOrigin)

**FUNCTIONEEL BLOK :** Referentie  
**Code(s):** 90082  
**Xml label(s):** Reference

**BESCHRIJVING :** Waarde die de authentieke bron van een referentienummer aanduidt

**TOEGELATEN DOMEIN :** 1 = het referentienummer is toegekend door een aangever (een bedrijf, een sociaal secretariaat, een softwarebureau, ...)  
2 = het ticketnummer toegekend door de sociale zekerheid, dat een aangifte op eenduidige wijze identificeert  
3 = het referentienummer is toegekend door een sector van de sociale zekerheid

De mogelijke waarden in dit bericht zijn "2" en "3"

**WETTELIJKE REFERENTIE :**  
**TYPE:** Numeriek  
**LENGTE:** 1  
**AANWEZIGHEID :** Onmisbaar  
**FORMAAT :**  
**FOUTCODE OP ONTVANGSTBEWIJS :**

Foutbeschrijving	Foutcode	Ernst fout

ZONENUMMER : 00481	VERSIE : 2010/1	PUBLICATIEDATUM : 25/02/2010
--------------------	-----------------	------------------------------

**SUBGROEP**  
(XML label : SubGroup)

**FUNCTIONEEL BLOK :** Subgroep - Informatie  
**Code(s):** 90240  
**Xml label(s):** SubGroupInformation

**BESCHRIJVING :** Kenmerkt de verschillende delen van eenzelfde aangifte (zelfde ticketnummer) naargelang de verwerkingen ondergaan bij de RSZ of de RSZPPO.

**TOEGELATEN DOMEIN :** 1 = deel dat de aangegeven en aanvaarde elementen bevat  
2 = deel dat de systeemverbeteringen bevat  
3 = deel dat de ter validatie voorgelegde elementen bevat  
4 = deel dat de verbeteringen bevat van de ter validatie voorgelegde en gecontroleerde elementen

**WETTELIJKE REFERENTIE :**

**TYPE:** Numeriek  
**LENGTE:** 1  
**AANWEZIGHEID :** Onmisbaar  
**FORMAAT :**

**FOUTCODE OP ONTVANGSTBEWIJS :**

Foutbeschrijving	Foutcode	Ernst fout

ZONENUMMER : 00486	VERSIE : 2010/1	PUBLICATIEDATUM : 25/02/2010
--------------------	-----------------	------------------------------

**HOEDANIGHEID VAN DE AANGEVER**  
(XML label : UserQuality)

**FUNCTIONEEL BLOK :** Subgroep - Informatie  
**Code(s):** 90240  
**Xml label(s):** SubGroupInformation

**BESCHRIJVING :** Kenmerkt de hoedanigheid van de persoon of de instelling  
Kenmerkt de hoedanigheid van de persoon of de instelling die aan de oorsprong ligt van de wijziging of de verbetering aangebracht aan de wijziging

**TOEGELATEN DOMEIN :** Zie bijlage 39 - Identificatie van de hoedanigheid van de aangever.

**WETTELIJKE REFERENTIE :**

**TYPE:** Numeriek  
**LENGTE:** 2  
**AANWEZIGHEID :** Onmisbaar  
**FORMAAT :**  
**FOUTCODE OP ONTVANGSTBEWIJS :**

Foutbeschrijving	Foutcode	Ernst fout

ZONENUMMER : 00536	VERSIE : 2010/1	PUBLICATIEDATUM : 25/02/2010
--------------------	-----------------	------------------------------

**STAVINGSCODE**  
(XML label : **JustificationCode**)

**FUNCTIONEEL BLOK :** Subgroep - Informatie; Informatie van de Beware-notificatie  
**Code(s):** 90240; 90352  
**Xml label(s):** SubGroupInformation; BewareInformation

**BESCHRIJVING :** Beschrijft, onder de vorm van een code, de staving van de wijziging doorgevoerd door de Sociale zekerheid.  
- In het blok "BewareInformation" is de enige mogelijke waarde "05". Zij betekent dat de Beware-notificatie het resultaat is van de groepering van verbeteringen ingevoerd op vraag van het FSO.  
- In het blok "SubGroupInformation" zijn alle waarden van bijlage40 mogelijk

**TOEGELATEN DOMEIN :** Zie bijlage 40 - Stavingscode.

**WETTELIJKE REFERENTIE :**

**TYPE:** Numeriek  
**LENGTE:** 2  
**AANWEZIGHEID:** Facultatief  
**FORMAAT:**  
**FOUTCODE OP ONTVANGSTBEWIJS :**

Foutbeschrijving	Foutcode	Ernst fout

ZONENUMMER : 00537	VERSIE : 2010/1	PUBLICATIEDATUM : 25/02/2010
--------------------	-----------------	------------------------------

**DATUM VAN DE STAVING**  
(XML label : JustificationDate)

**FUNCTIONEEL BLOK :** Subgroep - Informatie  
**Code(s):** 90240  
**Xml label(s):** SubGroupInformation

**BESCHRIJVING :** Datum die de stavingscode eventueel vervolledigt

**TOEGELATEN DOMEIN :**

**WETTELIJKE REFERENTIE :**

**TYPE:** Alfanumeriek  
**LENGTE:** 10  
**AANWEZIGHEID:** Facultatief  
**FORMAAT:** JJJJ-MM-DD  
· JJJJ is het jaar  
· MM is de maand  
· DD is de dag

**FOUTCODE OP ONTVANGSTBEWIJS :**

Foutbeschrijving	Foutcode	Ernst fout



ZONENUMMER : 00545	VERSIE : 2010/1	PUBLICATIEDATUM : 25/02/2010
--------------------	-----------------	------------------------------

**STAVING**  
(XML label : Justification)

**FUNCTIONEEL BLOK :** Subgroep - Informatie  
**Code(s):** 90240  
**Xml label(s):** SubGroupInformation

**BESCHRIJVING :** Staving

**TOEGELATEN DOMEIN :** Beschrijft het voorwerp van de wijziging onder de vorm van vrije tekst

**WETTELIJKE REFERENTIE :**

**TYPE:** Alfa-numeriek  
**LENGTE:** 560  
**AANWEZIGHEID :** Facultatief  
**FORMAAT :**  
**FOUTCODE OP ONTVANGSTBEWIJS :**

Foutbeschrijving	Foutcode	Ernst fout

ZONENUMMER : 00614	VERSIE : 2010/1	PUBLICATIEDATUM : 25/02/2010
--------------------	-----------------	------------------------------

**AANDUIDING VAN BESLISSING VAN DE SUBGROEP**  
(XML label : SubGroupDecisionIndicator)

**FUNCTIONEEL BLOK :** Subgroep - Informatie  
**Code(s):** 90240  
**Xml label(s):** SubGroupInformation

**BESCHRIJVING :** Toont de beslissing genomen door de sociale zekerheid bij de weigering van het geheel van de onzekere verbeteringen met betrekking tot een originele aangifte.  
 Deze zone wordt nooit opgenomen in de Beware-notificatie

**TOEGELATEN DOMEIN :** "R" (Refused) = het geheel van de onzekere verbeteringen met betrekking tot een originele aangifte wordt geweigerd en de betreffende elementen worden vrijgegeven

**WETTELIJKE REFERENTIE :**

**TYPE:** Alfa-numeriek  
**LENGTE:** 1  
**AANWEZIGHEID:** Facultatief  
**FORMAAT:**

**FOUTCODE OP ONTVANGSTBEWIJS :**

Foutbeschrijving	Foutcode	Ernst fout

ZONENUMMER : 00726	VERSIE : 2010/1	PUBLICATIEDATUM : 25/02/2010
--------------------	-----------------	------------------------------

**NAAM**  
**(XML label : Name)**

**FUNCTIONEEL BLOK :** Gegevens van de contactpersoon  
**Code(s):** 90257  
**Xml label(s):** CoordinatesContactPerson

**BESCHRIJVING :** Familiennaam van een natuurlijk persoon.  
Men moet de naam vermelden die op het paspoort of de identiteitskaart staat.  
Voor vrouwen van Belgische nationaliteit gaat het om de meisjesnaam.

**TOEGELATEN DOMEIN :** In dit bericht gaat het om de familiennaam van de contactpersoon van de RSZ (Controledienst).

**WETTELIJKE REFERENTIE :**

**TYPE:** Alfanumeriek  
**LENGTE:** 48  
**AANWEZIGHEID :** Onmisbaar  
**FORMAAT :**  
**FOUTCODE OP ONTVANGSTBEWIJS :**

Foutbeschrijving	Foutcode	Ernst fout

ZONENUMMER : 00727	VERSIE : 2010/1	PUBLICATIEDATUM : 25/02/2010
--------------------	-----------------	------------------------------

**VOORNAAM**  
(XML label : FirstName)

**FUNCTIONEEL BLOK :** Gegevens van de contactpersoon

**Code(s):** 90257

**BESCHRIJVING :** **Xml label(s):** CoordinatesContactPerson  
Eerste voornaam van een natuurlijk persoon.

In dit bericht gaat het om de voornaam van de contactpersoon van de RSZ (Controledienst).

**TOEGELATEN DOMEIN :**

**WETTELIJKE REFERENTIE :**

**TYPE:** Alfanumeriek

**LENGTE:** 24

**AANWEZIGHEID :** Facultatief

**FORMAAT :**

**FOUTCODE OP ONTVANGSTBEWIJS :**

Foutbeschrijving	Foutcode	Ernst fout

ZONENUMMER : 00636	VERSIE : 2010/1	PUBLICATIEDATUM : 25/02/2010
--------------------	-----------------	------------------------------

**GSM-NUMMER**  
(XML label : GSMNbr)

**FUNCTIONEEL BLOK :** Communicatie  
**Code(s):** 90258  
**Xml label(s):** Communication

**BESCHRIJVING :** Deze zone wordt nooit opgenomen in de Beware-notificatie.

**TOEGELATEN DOMEIN :**

**WETTELIJKE REFERENTIE :**  
**TYPE:** Alfa-numeriek  
**LENGTE:** 20  
**AANWEZIGHEID :** Facultatief  
**FORMAAT :**  
**FOUTCODE OP ONTVANGSTBEWIJS :**

Foutbeschrijving	Foutcode	Ernst fout

ZONENUMMER : 00637	VERSIE : 2010/1	PUBLICATIEDATUM : 25/02/2010
--------------------	-----------------	------------------------------

**E-MAILADRES**  
(XML label : EmailAddress)

**FUNCTIONEEL BLOK :** Communicatie  
**Code(s):** 90258  
**Xml label(s):** Communication

**BESCHRIJVING :**

**TOEGELATEN DOMEIN :**

**WETTELIJKE REFERENTIE :**

**TYPE:** Alfnumeriek

**LENGTE:** 60

**AANWEZIGHEID :** Onmisbaar

**FORMAAT :**

**FOUTCODE OP ONTVANGSTBEWIJS :**

Foutbeschrijving	Foutcode	Ernst fout

ZONENUMMER : 00677	VERSIE : 2010/1	PUBLICATIEDATUM : 25/02/2010
--------------------	-----------------	------------------------------

**TELEFOONNUMMER**  
(XML label : PhoneNbr)

**FUNCTIONEEL BLOK :** Communicatie  
**Code(s):** 90258  
**Xml label(s):** Communication

**BESCHRIJVING :**

**TOEGELATEN DOMEIN :**

**WETTELIJKE REFERENTIE :**

**TYPE:** Alfnumeriek

**LENGTE:** 20

**AANWEZIGHEID :** Onmisbaar

**FORMAAT :**

**FOUTCODE OP ONTVANGSTBEWIJS :**

Foutbeschrijving	Foutcode	Ernst fout

ZONENUMMER : 00678	VERSIE : 2010/1	PUBLICATIEDATUM : 25/02/2010
--------------------	-----------------	------------------------------

**FAXNUMMER**  
(XML label : FaxNbr)

**FUNCTIONEEL BLOK :** Communicatie  
**Code(s):** 90258  
**Xml label(s):** Communication

**BESCHRIJVING :**

**TOEGELATEN DOMEIN :**

**WETTELIJKE REFERENTIE :**

**TYPE:** Alfanumeriek

**LENGTE:** 20

**AANWEZIGHEID :** Facultatief

**FORMAAT :**

**FOUTCODE OP ONTVANGSTBEWIJS :**

Foutbeschrijving	Foutcode	Ernst fout



ZONENUMMER : 00157	VERSIE : 2010/1	PUBLICATIEDATUM : 25/02/2010
--------------------	-----------------	------------------------------

**BENAMING VAN DE WERKGEVER**  
**(XML label : EmployerDenomination)**

**FUNCTIONEEL BLOK :** Coördinaten werkgever  
**Code(s):** 90265  
**BESCHRIJVING :** **Xml label(s):** CoordinatesEmployer  
 De benaming van de werkgever.

**TOEGELATEN DOMEIN :**

**WETTELIJKE REFERENTIE :**  
**TYPE:** Alfanumeriek  
**LENGTE:** 96  
**AANWEZIGHEID :** Onmisbaar  
**FORMAAT :**  
**FOUTCODE OP ONTVANGSTBEWIJS :**

Foutbeschrijving	Foutcode	Ernst fout

ZONENUMMER : 00426	VERSIE : 2010/1	PUBLICATIEDATUM : 25/02/2010
--------------------	-----------------	------------------------------

**TOTAALBEDRAG VAN DE BIJDRAGEN**  
(XML label : ContributionTotalAmount)

**FUNCTIONEEL BLOK :** Bericht van wijziging der bijdragen; Sectie verwerkte verbeteringen  
**Code(s):** 90349; 90355

**Xml label(s):** AccountUpdateReport; ProcessedCorrectionsSection

**BESCHRIJVING :**

In het functioneel blok "AccountUpdateReport" bevat deze zone het totale bedrag van de socialezekerheidsbijdragen en de verminderingen waarmee rekening werd gehouden bij de opstelling van het wijzigend bericht (met uitsluiting van de bijdragen die deelnemen aan het debetbericht van de jaarlijkse vakantie).

In het functioneel blok "ProcessedCorrectionsSection" bevat deze zone het bedrag van de socialezekerheidsbijdragen en de verminderingen per kwartaal verwerkt in de Bewarenotificatie (met uitsluiting van de bijdragen die deelnemen aan het debetbericht van de jaarlijkse vakantie).

Het is op basis van dit bedrag dat de door de RSZ gedefinieerde tolerantierregels worden toegepast om te bepalen welke kwartalen al dan niet deelnemen aan de opstelling van het wijzigend bericht.

**TOEGELATEN DOMEIN :**

Een positief bedrag wijst op een bedrag in het voordeel van de RSZ.

Een negatief bedrag wijst op een bedrag in het voordeel van de werkgever.

**WETTELIJKE REFERENTIE :**

**TYPE:** Alfa-numeriek

**LENGTE:** 16

**AANWEZIGHEID:** Onmisbaar

**FORMAAT:**

**FOUTCODE OP ONTVANGSTBEWIJS :**

Foutbeschrijving	Foutcode	Ernst fout

ZONENUMMER : 00863	VERSIE : 2010/1	PUBLICATIEDATUM : 25/02/2010
--------------------	-----------------	------------------------------

**TOTAALBEDRAG VAN DE SANCTIES**  
(XML label : SanctionsTotalAmount )

**FUNCTIONEEL BLOK :** Bericht van wijziging der bijdragen  
**Code(s):** 90349  
**Xml label(s):** AccountUpdateReport

**BESCHRIJVING :** Totaalbedrag van de sancties (54TER en CO2) berekend

**TOEGELATEN DOMEIN :** Deze zone is altijd positief.  
Een positief bedrag wijst op een bedrag in het voordeel van de RSZ

**WETTELIJKE REFERENTIE :**

**TYPE:** Alfa-numeriek  
**LENGTE:** 16  
**AANWEZIGHEID :** Facultatief  
**FORMAAT :**  
**FOUTCODE OP ONTVANGSTBEWIJS :**

Foutbeschrijving	Foutcode	Ernst fout

ZONENUMMER : 00864	VERSIE : 2010/1	PUBLICATIEDATUM : 25/02/2010
--------------------	-----------------	------------------------------

**TOTAALBEDRAG VAN DE BIJDRAGEN DIE DEELNEMEN AAN HET DEBETBERICHT VAN DE JAARLIJKSE VAKANTIE  
(XML label : AnnualHolidaysContribTotalAmount )**

**FUNCTIONEEL BLOK :** Bericht van wijziging der bijdragen  
**Code(s):** 90349  
**Xml label(s):** AccountUpdateReport

**BESCHRIJVING :** Totaalbedrag van de wijzigingen van bijdragen die deelnemen aan het debetbericht van de jaarlijkse vakantie, berekend bij de opstelling van het wijzigend bericht

**TOEGELATEN DOMEIN :**  
 Een positief bedrag wijst op een bedrag in het voordeel van de RSZ  
 Een negatief bedrag wijst op een bedrag in het voordeel van de werkgever.

**WETTELIJKE REFERENTIE :**  
**TYPE:** Alfanumeriek  
**LENGTE:** 16  
**AANWEZIGHEID :** Facultatief  
**FORMAAT :**  
**FOUTCODE OP ONTVANGSTBEWIJS :**

Foutbeschrijving	Foutcode	Ernst fout

ZONENUMMER : 00865	VERSIE : 2010/1	PUBLICATIEDATUM : 25/02/2010
--------------------	-----------------	------------------------------

**TOTAALBEDRAG VAN HET WIJZIGEND BERICHT**  
**(XML label : AccountUpdateReportTotalAmount )**

**FUNCTIONEEL BLOK :** Bericht van wijziging der bijdragen  
**Code(s):** 90349  
**Xml label(s):** AccountUpdateReport

**BESCHRIJVING :**

**TOEGELATEN DOMEIN :**

Een positief bedrag wijst op een bedrag in het voordeel van de RSZ  
Een negatief bedrag wijst op een bedrag in het voordeel van de werkgever.

**WETTELIJKE REFERENTIE :**

**TYPE:** Alfanumeriek

**LENGTE:** 16

**AANWEZIGHEID :** Onmisbaar

**FORMAAT :**

**FOUTCODE OP ONTVANGSTBEWIJS :**

Foutbeschrijving	Foutcode	Ernst fout

ZONENUMMER : 00872	VERSIE : 2010/1	PUBLICATIEDATUM : 25/02/2010
--------------------	-----------------	------------------------------

**DATUM - BOEKHOUDKUNDIGE DATUM**  
(XML label : AccountingDate)

**FUNCTIONEEL BLOK :** Bericht van wijziging der bijdragen  
**Code(s):** 90349  
**Xml label(s):** AccountUpdateReport

**BESCHRIJVING :** Datum waarop het bericht van wijziging der bijdragen geboekt is

**TOEGELATEN DOMEIN :**

**WETTELIJKE REFERENTIE :**

**TYPE:** Alfanumeriek  
**LENGTE:** 10  
**AANWEZIGHEID :** Onmisbaar  
**FORMAAT:** JJJJ-MM-DD  
· JJJJ is het jaar  
· MM is de maand  
· DD is de dag

**FOUTCODE OP ONTVANGSTBEWIJS :**

Foutbeschrijving	Foutcode	Ernst fout

ZONENUMMER : 00866	VERSIE : 2010/1	PUBLICATIEDATUM : 25/02/2010
--------------------	-----------------	------------------------------

**KWARTAAL VAN BOEKING**  
(XML label : AccountingQuarter)

**FUNCTIONEEL BLOK :** Sectie wijzigend bericht  
**Code(s):** 90350  
**Xml label(s):** AccountUpdateSection

**BESCHRIJVING :** Deze zone bevat het kwartaal van de boeking.

**TOEGELATEN DOMEIN :** Het moet gelegen zijn tussen het eerste kwartaal 2003 (20031) en het laatste afgelopen kalenderkwartaal (lopend JJJJK -1).

**WETTELIJKE REFERENTIE :**

**TYPE:** Numeriek  
**LENGTE:** 5  
**AANWEZIGHEID :** Onmisbaar  
**FORMAAT:** JJJJK  
. JJJJ is het jaar  
. K is het kwartaal

**FOUTCODE OP ONTVANGSTBEWIJS :**

Foutbeschrijving	Foutcode	Ernst fout

ZONENUMMER : 00867	VERSIE : 2010/1	PUBLICATIEDATUM : 25/02/2010
--------------------	-----------------	------------------------------

**CLASSIFICATIE VAN DE VERBETERING**  
(XML label : CorrectionClassification )

**FUNCTIONEEL BLOK :** Sectie wijzigend bericht

**Code(s):** 90350

**Xml label(s):** AccountUpdateSection

**BESCHRIJVING :**

**TOEGELATEN DOMEIN :**

1. Verbetering van de socialezekerheids-bijdragen (met uitsluiting van de bijdragen die deelnemen aan het debetbericht van de jaarlijkse vakantie).
2. Sanctie
3. Verbetering van de bijdragen die deelnemen aan het debetbericht van de jaarlijkse vakantie

**WETTELIJKE REFERENTIE :**

**TYPE:** Numeriek

**LENGTE:** 1

**AANWEZIGHEID :** Onmisbaar

**FORMAAT :**

**FOUTCODE OP ONTVANGSTBEWIJS :**

Foutbeschrijving	Foutcode	Ernst fout



ZONENUMMER : 00011	VERSIE : 2010/1	PUBLICATIEDATUM : 25/02/2010
--------------------	-----------------	------------------------------

**RSZ- INSCHRIJVINGSNUMMER**  
(XML label : NOSSRegistrationNbr)

**FUNCTIONEEL BLOK :** Informatie van de Beware-notificatie  
**Code(s):** 90352  
**Xml label(s):** BewareInformation

**BESCHRIJVING :** ledere werkgever, of het nu een natuurlijke persoon, een groepering van natuurlijke personen of een rechtspersoon betreft, die personeel in dienst heeft dat onderworpen is aan de wet van 27 juni 1969, moet ingeschreven zijn bij de RSZ. Het gaat om een definitief RSZ-inschrijvingsnummer.  
 Als de aangifte betrekking heeft op een bij de RSZ ingeschreven werkgever, dan mag het RSZPPO-stamnummer niet doorgestuurd worden.

**TOEGELATEN DOMEIN :** Geheel getal en element van [100006;199999934] voor de definitieve nummers.  
 Als het uniek ondernemingsnummer gekend is (zone 00014 verschillend van nul), kan het RSZ-inschrijvingsnummer op de waarde nul gezet worden.

In dit bericht is de waarde "0" niet toegelaten.

**WETTELIJKE REFERENTIE :**

**TYPE:** Numeriek  
**LENGTE:** 9  
**AANWEZIGHEID:** Onmisbaar  
**FORMAAT:** 0 of NNNNNNNCC  
 · NNNNNNN is het nummer  
 · CC is het controlegetal.

**FOUTCODE OP ONTVANGSTBEWIJS :**

Foutbeschrijving	Foutcode	Ernst fout

ZONENUMMER : 00014	VERSIE : 2010/1	PUBLICATIEDATUM : 25/02/2010
--------------------	-----------------	------------------------------

**ONDERNEMINGSNUMMER**  
(XML label : CompanyID)

**FUNCTIONEEL BLOK :** Informatie van de Beware-notificatie  
**Code(s):** 90352  
**Xml label(s):** BewareInformation

**BESCHRIJVING :** Nummer dat een werkgever eenduidig identificeert, of het nu gaat om een natuurlijk persoon, een groepering van natuurlijke personen of een rechtspersoon.

**TOEGELATEN DOMEIN :** Getal van 10 cijfers waarvan :  
de posities 1 tot 8 overeenkomen met een volgnummer, met op de eerste positie een cijfer gelijk aan nul of 1;  
de posities 9 en 10 overeenkomen met een controlegetal.  
Als het ondernemingsnummer niet gekend is, dient de waarde nul meegedeeld te worden.

**WETTELIJKE REFERENTIE :**

**TYPE:** Numeriek  
**LENGTE:** 10  
**AANWEZIGHEID:** Onmisbaar  
**FORMAAT:**  
**FOUTCODE OP ONTVANGSTBEWIJS :**

Foutbeschrijving	Foutcode	Ernst fout

ZONENUMMER : 00036	VERSIE : 2010/1	PUBLICATIEDATUM : 25/02/2010
--------------------	-----------------	------------------------------

**WERKGEVERSCATEGORIE**  
(XML label : EmployerClass)

**FUNCTIONEEL BLOK :** Informatie van de Beware-notificatie; Boeking; Boekhoudkundig overzicht - werknemerskengetal bijdrage; Boekhoudkundig overzicht - Verminderingscode; Boekhoudkundig overzicht - Werknemerskengetal voor een bijdrage die niet gebonden is aan een natuurlijk persoon  
**Code(s):** 90352; 90353; 90357; 90358; 90359  
**Xml label(s):** BewareInformation; AccountingEntry; WorkerContAccountingOverview; DeductionAccountingOverview; CUNPAccountingOverview

**BESCHRIJVING :** Het categoriekenngetal laat toe een onderscheid te maken tussen de werkgevers naargelang hun verplichtingen in functie van de bijzondere kenmerken die eigen zijn aan de uitgeoefende activiteit. Het wordt toegekend door de RSZ of de RSZPPO naargelang de werkgever ingeschreven is bij de RSZ of de RSZPPO.  
Voor de RSZPPO bepaalt deze categorie-aanduiding de bijdrageverplichtingen van de besturen in functie van de vakantieregeling die zij op hun contractuele personeelsleden toepassen of van de pensioenregeling waarbij hun vastbenoemde personeelsleden aangesloten zijn

**TOEGELATEN DOMEIN :** Getal van 3 cijfers toegekend door de RSZ of de RSZPPO.

- In het functioneel blok "BewareInformation" is de enige mogelijke waarde "021". Zij betekent dat de Beware-notificatie het resultaat is van de groepering van verbeteringen met betrekking tot de categorie 021.  
- In het functioneel blok "AccountingEntry" is de enige mogelijke waarde "021". Zij betekent dat de boeking alleen betrekking heeft op elementen van categorie 021.  
- In de functionele blokken "WorkerContAccountingOverview", "DeductionAccountingOverview" en "CUNPAccountingOverview" zijn alle waarden van bijlage 27 mogelijk.

**WETTELIJKE REFERENTIE :**

**TYPE:** Numeriek

**LENGTE:** 3

**AANWEZIGHEID :** Onmisbaar in de functionele blokken "WorkerContAccountingOverview", "DeductionAccountingOverview" en "CUNPAccountingOverview". Anders facultatief.

**FORMAAT :**

**FOUTCODE OP ONTVANGSTBEWIJS :**

Foutbeschrijving	Foutcode	Ernst fout

ZONENUMMER : 00535	VERSIE : 2010/1	PUBLICATIEDATUM : 25/02/2010
--------------------	-----------------	------------------------------

**FOUTIEVE CODE**  
(XML label : **FaultyCode**)

**FUNCTIONEEL BLOK :** Informatie van de Beware-notificatie  
**Code(s):** 90352  
**Xml label(s):** BewareInformation

**BESCHRIJVING :** Code toegekend door de sociale zekerheid in het geval van een wijziging waarbij de werkgever als foutief beschouwd wordt vanuit het standpunt van de penaliteiten.  
 In dit bericht betekent de aanwezigheid van deze zone dat de Beware-notificatie het resultaat is van verbeteringen waarbij de werkgever als foutief beschouwd wordt vanuit het standpunt van de penaliteiten.

**TOEGELATEN DOMEIN :** "F" = de werkgever wordt als foutief beschouwd vanuit het standpunt van de penaliteiten.

**WETTELIJKE REFERENTIE :**

**TYPE:** Alfanumeriek  
**LENGTE:** 1  
**AANWEZIGHEID :** Facultatief  
**FORMAAT :**

**FOUTCODE OP ONTVANGSTBEWIJS :**

Foutbeschrijving	Foutcode	Ernst fout

ZONENUMMER : 00846	VERSIE : 2010/1	PUBLICATIEDATUM : 25/02/2010
--------------------	-----------------	------------------------------

**AANVRAAG VOOR BEREKENING - ARTIKEL 54 TER  
(XML label : CalculationRequestArt 54ter)**

**FUNCTIONEEL BLOK :** Informatie van de Beware-notificatie  
**Code(s):** 90352  
**Xml label(s):** BewareInformation

**BESCHRIJVING :** Aanvraag voor berekening van de sanctie artikel 54 ter door een agent of een inspecteur, zonder te oordelen of de sanctie van toepassing is.  
 In dit bericht betekent de aanwezigheid van deze zone dat de Beware-notificatie het resultaat is van de verwerking van verbeteringen waarvoor de berekening van de sanctie artikel 54 ter gevraagd werd, zonder te oordelen of de sanctie van toepassing is.

**TOEGELATEN DOMEIN :** S = aanvraag voor berekening van de sanctie artikel 54 ter

**WETTELIJKE REFERENTIE :**  
**TYPE:** Alfanumeriek  
**LENGTE:** 1  
**AANWEZIGHEID :** Facultatief  
**FORMAAT :**  
**FOUTCODE OP ONTVANGSTBEWIJS :**

Foutbeschrijving	Foutcode	Ernst fout

ZONENUMMER : 00870	VERSIE : 2010/1	PUBLICATIEDATUM : 25/02/2010
--------------------	-----------------	------------------------------

**DATUM VERWERKINGSDATUM**  
(XML label : ProcessingDate)

**FUNCTIONEEL BLOK :** Informatie van de Beware-notificatie

**Code(s):** 90352

**Xml label(s):** BewareInformation

**BESCHRIJVING :**

Datum waarop de verbeteringen aangebracht in de multifunctionele aangifte van de werkgever werden verwerkt en gegroepeerd om te worden opgenomen in de Beware-notificatie.

**TOEGELATEN DOMEIN :**

**WETTELIJKE REFERENTIE :**

**TYPE:** Alfanumeriek

**LENGTE:** 10

**AANWEZIGHEID :** Onmisbaar

**FORMAAT:** JJJJ-MM-DD

· JJJJ is het jaar

· MM is de maand

· DD is de dag

**FOUTCODE OP ONTVANGSTBEWIJS :**

Foutbeschrijving	Foutcode	Ernst fout

ZONENUMMER : 00871	VERSIE : 2010/1	PUBLICATIEDATUM : 25/02/2010
--------------------	-----------------	------------------------------

**HOEDANIGHEIDSKLASSE VAN DE AANGEVER**  
**(XML label : UserQualityClass)**

**FUNCTIONEEL BLOK :** Informatie van de Beware-notificatie

**Code(s):** 90352

**Xml label(s):** BewareInformation

**BESCHRIJVING :**

De waarde van deze zone wordt toegekend op basis van het aangegeven deel van de verbetering.

**TOEGELATEN DOMEIN :**

01: RSZ in de brede zin

02: werkgever in de brede zin

**WETTELIJKE REFERENTIE :**

**TYPE:** Numeriek

**LENGTE:** 2

**AANWEZIGHEID:** Onmisbaar

**FORMAAT:**

**FOUTCODE OP ONTVANGSTBEWIJS :**

Foutbeschrijving	Foutcode	Ernst fout

ZONENUMMER : 00917	VERSIE : 2010/1	PUBLICATIEDATUM : 25/02/2010
--------------------	-----------------	------------------------------

**NOTIE 22 QUATER**  
**(XML label : Notion22Quater)**

**FUNCTIONEEL BLOK :** Informatie van de Beware-notificatie  
**Code(s):** 90352  
**Xml label(s):** BewareInformation

**BESCHRIJVING :** Code toegekend door een agent van de RSZ om te melden dat de aangifte betrekking heeft op een solidariteitsbijdrage krachtens Art 22 Quater.  
De aanwezigheid van deze zone in dit bericht betekent dat de Beware-notificatie het resultaat is van de verwerking van correcties betreffende de solidariteitsbijdrage Art 22 Quater.

**TOEGELATEN DOMEIN :** « Q » = De wijzigende aangifte heeft betrekking op de solidariteitsbijdrage Art 22 Quater voor ontbrekende DIMONA

**WETTELIJKE REFERENTIE :**  
**TYPE:** Alfanumeriek  
**LENGTE:** 1  
**AANWEZIGHEID :** Facultatief  
**FORMAAT :**  
**FOUTCODE OP ONTVANGSTBEWIJS :**

Foutbeschrijving	Foutcode	Ernst fout



ZONENUMMER : 00568	VERSIE : 2010/1	PUBLICATIEDATUM : 25/02/2010
--------------------	-----------------	------------------------------

**BOEKHOUDKUNDIGE REFERENTIE**  
(XML label : AccountingRef)

**FUNCTIONEEL BLOK :** Boeking  
**Code(s):** 90353  
**Xml label(s):** AccountingEntry  
**BESCHRIJVING :** Zie bijlage 41 : lijst van de boekhoudkundige referenties

**TOEGELATEN DOMEIN :** In dit bericht zijn de enige toegelaten waarden 121, 221, 128, 228, 132, 232, 316 en 356.

**WETTELIJKE REFERENTIE :**  
**TYPE:** Numeriek  
**LENGTE:** 3  
**AANWEZIGHEID :** Onmisbaar  
**FORMAAT :**  
**FOUTCODE OP ONTVANGSTBEWIJS :**

Foutbeschrijving	Foutcode	Ernst fout

ZONENUMMER : 00847	VERSIE : 2010/1	PUBLICATIEDATUM : 25/02/2010
--------------------	-----------------	------------------------------

**AANVRAAG VOOR BEREKENING - SANCTIE CO 2**  
**(XML label : CalculationRequestCO 2)**

**FUNCTIONEEL BLOK :** Boeking  
**Code(s):** 90353  
**Xml label(s):** AccountingEntry

**BESCHRIJVING :** Aanvraag voor berekening van de sanctie CO2 door een agent of een inspecteur, zonder te oordelen of de sanctie van toepassing is.  
Deze zone mag alleen gebruikt worden in combinatie met een boeking met boekhoudkundige referentie "128" en betekent dat deze boeking onderworpen is aan de sanctie CO2.

**TOEGELATEN DOMEIN :** S = aanvraag voor berekening van de sanctie CO2

**WETTELIJKE REFERENTIE :**  
**TYPE:** Alfa-numeriek  
**LENGTE:** 1  
**AANWEZIGHEID:** Facultatief  
**FORMAAT:**

**FOUTCODE OP ONTVANGSTBEWIJS :**

Foutbeschrijving	Foutcode	Ernst fout

ZONENUMMER : 00873	VERSIE : 2010/1	PUBLICATIEDATUM : 25/02/2010
--------------------	-----------------	------------------------------

**GEBOEKT BEDRAG**  
(XML label : AccountingAmount)

**FUNCTIONEEL BLOK :** Boeking  
**Code(s):** 90353  
**Xml label(s):** AccountingEntry

**BESCHRIJVING :** Bedrag geboekt als wijziging voor het betrokken kwartaal

**TOEGELATEN DOMEIN :**  
 Een positief bedrag wijst op een bedrag in het voordeel van de RSZ  
 Een negatief bedrag wijst op een bedrag in het voordeel van de werkgever.

**WETTELIJKE REFERENTIE :**  
**TYPE:** Alfa-numeriek  
**LENGTE:** 16  
**AANWEZIGHEID :** Onmisbaar  
**FORMAAT :**  
**FOUTCODE OP ONTVANGSTBEWIJS :**

Foutbeschrijving	Foutcode	Ernst fout

ZONENUMMER : 00013	VERSIE : 2010/1	PUBLICATIEDATUM : 25/02/2010
--------------------	-----------------	------------------------------

**JAAR - KWARTAAL VAN DE AANGIFTE**  
(XML label : Quarter)

**FUNCTIONEEL BLOK :** Sectie verwerkte verbeteringen  
**Code(s):** 90355  
**Xml label(s):** ProcessedCorrectionsSection

**BESCHRIJVING :** Bepaling van het jaar en het kwartaal.  
Bepaling van het jaar en het kwartaal van de aangifte.

**TOEGELATEN DOMEIN :** Het moet gelegen zijn tussen het eerste kwartaal 2003 (20031) en het laatste afgelopen kalenderkwartaal (lopend JJJJK -1).

**WETTELIJKE REFERENTIE :**

**TYPE:** Numeriek  
**LENGTE:** 5  
**AANWEZIGHEID:** Onmisbaar  
**FORMAAT:** JJJJK  
. JJJJ is het jaar  
. K is het kwartaal

**FOUTCODE OP ONTVANGSTBEWIJS :**

Foutbeschrijving	Foutcode	Ernst fout

ZONENUMMER : 00874	VERSIE : 2010/1	PUBLICATIEDATUM : 25/02/2010
--------------------	-----------------	------------------------------

**DEELNAME AAN EEN WIJZIGEND BERICHT  
(XML label : AccountUpdateReportParticipation )**

**FUNCTIONEEL BLOK :** Sectie verwerkte verbeteringen  
**Code(s):** 90355  
**Xml label(s):** ProcessedCorrectionsSection

**BESCHRIJVING :** Aanduiding die aangeeft of de verbeteringen van een kwartaal deelnemen aan de opstelling van een bericht van wijziging der bijdragen, op grond van de tolerantierregels gedefinieerd door de RSZ.

**TOEGELATEN DOMEIN :** 0 : de verbeteringen nemen niet deel aan de opstelling van een wijzigend bericht  
1 : de verbeteringen nemen deel aan de opstelling van een wijzigend bericht

**WETTELIJKE REFERENTIE :**  
**TYPE:** Alfanumeriek  
**LENGTE:** 1  
**AANWEZIGHEID :** Onmisbaar  
**FORMAAT :**  
**FOUTCODE OP ONTVANGSTBEWIJS :**

Foutbeschrijving	Foutcode	Ernst fout

ZONENUMMER : 00479	VERSIE : 2010/1	PUBLICATIEDATUM : 25/02/2010
--------------------	-----------------	------------------------------

**NUMMER VAN SOCIAAL SECRETARIAAT**  
**(XML label : SocialSecretariatNumber)**

**FUNCTIONEEL BLOK :** Informatie van de multifunctionele aangifte; Gegevens van het sociaal secretariaat  
**Code(s):** 90356; 90368  
**Xml label(s):** DmfAlInformation; CoordinatesSocialSecretariat

**BESCHRIJVING :**  
 In het functioneel blok "CoordinatesSocialSecretariat" komt deze zone overeen met het filiaalnummer van het sociaal secretariaat waarbij de werkgever aangesloten is op het ogenblik dat de Beware-notificatie wordt aangemaakt.  
 In het functioneel blok "DmfAlInformation" komt deze zone overeen met het filiaalnummer van het sociaal secretariaat dat aan de oorsprong ligt van de betreffende verbetering.

**TOEGELATEN DOMEIN :**

**WETTELIJKE REFERENTIE :**

**TYPE:** Numeriek  
**LENGTE:** 3  
**AANWEZIGHEID:** Onmisbaar in het FB "CoordinatesSocialSecretariat". Elders facultatief.  
**FORMAAT:**  
**FOUTCODE OP ONTVANGSTBEWIJS :**

Foutbeschrijving	Foutcode	Ernst fout

ZONENUMMER : 00631	VERSIE : 2010/1	PUBLICATIEDATUM : 25/02/2010
--------------------	-----------------	------------------------------

**GEBRUIKERS COMMENTAAR**  
(XML label : UserComment)

**FUNCTIONEEL BLOK :** Informatie van de multifunctionele aangifte

**Code(s):** 90356

**Xml label(s):** DmfAInformation

**BESCHRIJVING :**

In de Beware-notificatie bevat deze zone de referentie die eventueel gebruikt werd door de aangever.

**TOEGELATEN DOMEIN :**

**WETTELIJKE REFERENTIE :**

**TYPE:** Alfanumeriek

**LENGTE:** 20

**AANWEZIGHEID :** Facultatief

**FORMAAT :**

**FOUTCODE OP ONTVANGSTBEWIJS :**

Foutbeschrijving	Foutcode	Ernst fout

ZONENUMMER : 00875	VERSIE : 2010/1	PUBLICATIEDATUM : 25/02/2010
--------------------	-----------------	------------------------------

**TICKETNUMMER VAN EEN (ORIGINELE OF WIJZIGENDE ) MULTIFUNCTIONELE AANGIFTE**  
**(XML label : DmfATicketNbr)**

**FUNCTIONEEL BLOK :** Informatie van de multifunctionele aangifte  
**Code(s):** 90356  
**Xml label(s):** DmfAInformation

**BESCHRIJVING :**

**TOEGELATEN DOMEIN :**

**WETTELIJKE REFERENTIE :**

**TYPE:** Alfa-numeriek

**LENGTE:** 13

**AANWEZIGHEID :** Onmisbaar

**FORMAAT :**

**FOUTCODE OP ONTVANGSTBEWIJS :**

Foutbeschrijving	Foutcode	Ernst fout



ZONENUMMER : 00876	VERSIE : 2010/1	PUBLICATIEDATUM : 25/02/2010
--------------------	-----------------	------------------------------

**TICKETNUMMER VAN DE NOTIFICATIE VAN WIJZIGING**  
**(XML label : DmfANotTicketNbr)**

**FUNCTIONEEL BLOK :** Informatie van de multifunctionele aangifte  
**Code(s):** 90356  
**Xml label(s):** DmfAInformation

**BESCHRIJVING :**

**TOEGELATEN DOMEIN :**

**WETTELIJKE REFERENTIE :**

**TYPE:** Alfanumeriek

**LENGTE:** 13

**AANWEZIGHEID :** Onmisbaar

**FORMAAT :**

**FOUTCODE OP ONTVANGSTBEWIJS :**

Foutbeschrijving	Foutcode	Ernst fout

ZONENUMMER : 00877	VERSIE : 2010/1	PUBLICATIEDATUM : 25/02/2010
--------------------	-----------------	------------------------------

**BEDRAG VAN DE NOTIFICATIE VAN WIJZIGING**  
**(XML label : DmfANotAmount)**

**FUNCTIONEEL BLOK :** Informatie van de multifunctionele aangifte

**Code(s):** 90356

**Xml label(s):** DmfAInformation

**BESCHRIJVING :**

Dit bedrag komt overeen hetzij met de zone "Bedrag in debet van de wijziging", hetzij met de zone "Bedrag in credit van de wijziging" die voorkomt in de notificatie van wijziging.

**TOEGELATEN DOMEIN :**

Een positief bedrag wijst op een bedrag in het voordeel van de RSZ  
Een negatief bedrag wijst op een bedrag in het voordeel van de werkgever.

**WETTELIJKE REFERENTIE :**

**TYPE:** Alfa-numeriek

**LENGTE:** 16

**AANWEZIGHEID:** Onmisbaar

**FORMAAT:**

**FOUTCODE OP ONTVANGSTBEWIJS :**

Foutbeschrijving	Foutcode	Ernst fout

ZONENUMMER : 00037	VERSIE : 2010/1	PUBLICATIEDATUM : 25/02/2010
--------------------	-----------------	------------------------------

**WERKNEMERSKENGETAL**  
(XML label : WorkerCode)

**FUNCTIONEEL BLOK :** Boekhoudkundig overzicht - werknemerskengetal bijdrage; Boekhoudkundig overzicht - Verminderingscode  
**Code(s):** 90357; 90358  
**Xml label(s):** WorkerContAccountingOverview; DeductionAccountingOverview

**BESCHRIJVING :** Deze code laat toe het type werknemer te bepalen waarvoor een specifieke bijdrage vereist is (gewone bijdrage, bijdrage FAO - FBZ, bijzondere bijdrage bruggepensioneerde, bijzondere bijdrage ontslagen statutair personeel, bijzondere bijdrage student of bijzondere bijdrage aanvullende vergoedingen).

**TOEGELATEN DOMEIN :** Voor de RSZ, zie bijlage 2 - Lijst der werknemerskengetallen waarvoor de bijdragen van toepassing zijn ; alleen de werknemerskengetallen waarvoor de aanwezigheid gelijk is aan 1 of 3. Voor de RSZPPO, zie bijlage 28 - Lijst der werknemerskengetallen waarvoor de bijdragen van toepassing zijn PPO; alleen de werknemerskengetallen waarvoor de aanwezigheid gelijk is aan 1 of 3.

**WETTELIJKE REFERENTIE :**  
**TYPE:** Numeriek  
**LENGTE:** 3  
**AANWEZIGHEID:** Onmisbaar  
**FORMAAT:**  
**FOUTCODE OP ONTVANGSTBEWIJS :**

Foutbeschrijving	Foutcode	Ernst fout

ZONENUMMER : 00082	VERSIE : 2010/1	PUBLICATIEDATUM : 25/02/2010
--------------------	-----------------	------------------------------

**WERKNEMERSKENGETAL BIJDRAGE**  
(XML label : **ContributionWorkerCode**)

**FUNCTIONEEL BLOK :** Boekhoudkundig overzicht - werknemerskengetal bijdrage  
**Code(s):** 90357  
**Xml label(s):** WorkerContAccountingOverview

**BESCHRIJVING :** Het werknemerskengetal bijdrage laat toe, in combinatie met het type bijdrage, de aangeven bijdrage te identificeren, te bepalen of de bijdrage verschuldigd is en het percentage of het forfait van de bijdrage te kennen.

**TOEGELATEN DOMEIN :** De werknemerskengetallen voor een gewone bijdrage, een FAO - FBZ bijdrage, een supplementaire bijdrage of een bijzondere bijdrage aanvullende vergoedingen(zie bijlage 2 - Lijst der werknemerskengetallen waarvoor de bijdragen van toepassing zijn- aanwezigheid = 2 of 3).

**WETTELIJKE REFERENTIE :**

**TYPE:** Numeriek  
**LENGTE:** 3  
**AANWEZIGHEID:** Onmisbaar  
**FORMAAT:**  
**FOUTCODE OP ONTVANGSTBEWIJS :**

Foutbeschrijving	Foutcode	Ernst fout

ZONENUMMER : 00083	VERSIE : 2010/1	PUBLICATIEDATUM : 25/02/2010
--------------------	-----------------	------------------------------

**TYPE BIJDRAGE**  
(XML label : ContributionType)

**FUNCTIONEEL BLOK :** Boekhoudkundig overzicht - werknemerskengetal bijdrage  
**Code(s):** 90357

**BESCHRIJVING :** **Xml label(s):** WorkerContAccountingOverview  
Het type bijdrage laat toe, in combinatie met het werknemerskengetal bijdrage, de aangegeven bijdrage te identificeren, te bepalen of de bijdrage verschuldigd is en het percentage of het forfait van de bijdrage te kennen.

**TOEGELATEN DOMEIN :** De toegelaten waarden in functie van het werknemerskengetal bijdrage bevinden zich in bijlage3 - Toegelaten waarden voor het "type bijdrage" in functie van de werknemerskengetallen bijdragen.

**WETTELIJKE REFERENTIE :**

**TYPE:** Numeriek  
**LENGTE:** 1  
**AANWEZIGHEID:** Onmisbaar  
**FORMAAT:**  
**FOUTCODE OP ONTVANGSTBEWIJS :**

Foutbeschrijving	Foutcode	Ernst fout

ZONENUMMER : 00878	VERSIE : 2010/1	PUBLICATIEDATUM : 25/02/2010
--------------------	-----------------	------------------------------

**AANTAL BETROKKEN WERKNEMERS**  
**(XML label : NbrOfWorkersInvolved )**

**FUNCTIONEEL BLOK :** Boekhoudkundig overzicht - werknemerskengetal bijdrage; Boekhoudkundig overzicht - Verminderingscode

**Code(s):** 90357; 90358

**Xml label(s):** WorkerContAccountingOverview; DeductionAccountingOverview

**BESCHRIJVING :**

Aantal werknemers waarop het boekhoudkundig overzicht betrekking heeft.

**TOEGELATEN DOMEIN :**

**WETTELIJKE REFERENTIE :**

**TYPE:** Numeriek

**LENGTE:** 6

**AANWEZIGHEID :** Onmisbaar

**FORMAAT :**

**FOUTCODE OP ONTVANGSTBEWIJS :**

Foutbeschrijving	Foutcode	Ernst fout

ZONENUMMER : 00879	VERSIE : 2010/1	PUBLICATIEDATUM : 25/02/2010
--------------------	-----------------	------------------------------

**BEREKENINGSBASIS VAN DE BIJDRAGE (MET TEKEN)**  
**(XML label : SignedContributionCalcBasis )**

**FUNCTIONEEL BLOK :** Boekhoudkundig overzicht - werknemerskengetal bijdrage

**Code(s):** 90357

**Xml label(s):** WorkerContAccountingOverview

**BESCHRIJVING :** Bedrag (met teken) waarop een percentage moet worden toegepast om het bedrag te kennen van de verschuldigde bijdrage.

**TOEGELATEN DOMEIN :**

**WETTELIJKE REFERENTIE :**

**TYPE:** Alfanumeriek

**LENGTE:** 16

**AANWEZIGHEID :** Facultatief

**FORMAAT :**

**FOUTCODE OP ONTVANGSTBEWIJS :**

Foutbeschrijving	Foutcode	Ernst fout

ZONENUMMER : 00880	VERSIE : 2010/1	PUBLICATIEDATUM : 25/02/2010
--------------------	-----------------	------------------------------

**BEDRAG VAN DE BIJDRAGE (MET TEKEN)**  
**(XML label : SignedContributionAmount)**

**FUNCTIONEEL BLOK :** Boekhoudkundig overzicht - werknemerskengetal bijdrage

**Code(s):** 90357

**BESCHRIJVING :**

**Xml label(s):** WorkerContAccountingOverview

Bedrag (met teken) van de verschuldigde bijdrage.

**TOEGELATEN DOMEIN :**

Een positief bedrag wijst op een bedrag in het voordeel van de RSZ

Een negatief bedrag wijst op een bedrag in het voordeel van de werkgever.

**WETTELIJKE REFERENTIE :**

**TYPE:** Alfa-numeriek

**LENGTE:** 16

**AANWEZIGHEID :** Onmisbaar

**FORMAAT :**

**FOUTCODE OP ONTVANGSTBEWIJS :**

Foutbeschrijving	Foutcode	Ernst fout



ZONENUMMER : 00086	VERSIE : 2010/1	PUBLICATIEDATUM : 25/02/2010
--------------------	-----------------	------------------------------

**VERMINDERINGS  
(XML label : DeductionCode)**

**FUNCTIONEEL BLOK :** Boekhoudkundig overzicht - Verminderingscode  
**Code(s):** 90358  
**Xml label(s):** DeductionAccountingOverview

**BESCHRIJVING :** Code die de aangevraagde vermindering aanduidt

**TOEGELATEN DOMEIN :** De codes DmfA vermeld in bijlage 4 - Lijst van de verminderingcodes.

**WETTELIJKE REFERENTIE :**

**TYPE:** Numeriek  
**LENGTE:** 4  
**AANWEZIGHEID :** Onmisbaar  
**FORMAAT :**  
**FOUTCODE OP ONTVANGSTBEWIJS :**

Foutbeschrijving	Foutcode	Ernst fout

ZONENUMMER : 00881	VERSIE : 2010/1	PUBLICATIEDATUM : 25/02/2010
--------------------	-----------------	------------------------------

**BEREKENINGSBASIS VAN DE VERMINDERING (MET TEKEN)**  
**(XML label : SignedDeductionCalcBasis)**

**FUNCTIONEEL BLOK :** Boekhoudkundig overzicht - Verminderingscode  
**Code(s):** 90358  
**Xml label(s):** DeductionAccountingOverview

**BESCHRIJVING :** Bedrag (met teken) waarop een percentage moet worden toegepast om het bedrag te kennen van de aangevraagde vermindering.

**TOEGELATEN DOMEIN :**

**WETTELIJKE REFERENTIE :**

**TYPE:** Alfa-numeriek

**LENGTE:** 16

**AANWEZIGHEID:** Facultatief

**FORMAAT:**

**FOUTCODE OP ONTVANGSTBEWIJS :**

Foutbeschrijving	Foutcode	Ernst fout

ZONENUMMER : 00882	VERSIE : 2010/1	PUBLICATIEDATUM : 25/02/2010
--------------------	-----------------	------------------------------

**BEDRAG VAN DE VERMINDERING (MET TEKEN)**  
**(XML label : SignedDeductionAmount)**

**FUNCTIONEEL BLOK :** Boekhoudkundig overzicht - Verminderingscode  
**Code(s):** 90358  
**Xml label(s):** DeductionAccountingOverview

**BESCHRIJVING :** Bedrag (met teken) van de aangevraagde vermindering.

**TOEGELATEN DOMEIN :**  
 Een positief bedrag wijst op een bedrag in het voordeel van de RSZ  
 Een negatief bedrag wijst op een bedrag in het voordeel van de werkgever.

**WETTELIJKE REFERENTIE :**  
**TYPE:** Alfa-numeriek  
**LENGTE:** 16  
**AANWEZIGHEID :** Onmisbaar  
**FORMAAT :**  
**FOUTCODE OP ONTVANGSTBEWIJS :**

Foutbeschrijving	Foutcode	Ernst fout

ZONENUMMER : 00020	VERSIE : 2010/1	PUBLICATIEDATUM : 25/02/2010
--------------------	-----------------	------------------------------

**WERKNEMERSKENGETAL VOOR EEN BIJDRAGE DIE NIET GEBONDEN IS AAN EEN NATUURLIJK PERSOON  
(XML label : UnrelatedWorkerCode)**

**FUNCTIONEEL BLOK :** Boekhoudkundig overzicht - Werknemerskengetal voor een bijdrage die niet gebonden is aan een natuurlijk persoon  
**Code(s):** 90359  
**Xml label(s):** CUNPAccountingOverview

**BESCHRIJVING :** Dit werknemerskengetal laat het identificeren toe van een bijdrage die niet gebonden is aan een natuurlijk persoon maar die verschuldigd is op niveau van de werkgeverscategorie

**TOEGELATEN DOMEIN :** De werknemerskengetallen die overeenstemmen met een bijdrage die niet gebonden is aan een natuurlijk persoon (zie bijlage 2 - Lijst der werknemerskengetallen waarvoor de bijdragen van toepassing zijn).

**WETTELIJKE REFERENTIE :**

**TYPE:** Numeriek  
**LENGTE:** 3  
**AANWEZIGHEID:** Onmisbaar  
**FORMAAT:**  
**FOUTCODE OP ONTVANGSTBEWIJS :**

Foutbeschrijving	Foutcode	Ernst fout

ZONENUMMER : 00883	VERSIE : 2010/1	PUBLICATIEDATUM : 25/02/2010
--------------------	-----------------	------------------------------

**BEREKENINGSBASIS VAN DE BIJDRAGE NIET GEBONDEN AAN EEN NATUURLIJK PERSOON (MET TEKEN)**  
**(XML label : SignedCUNPCalcBasis)**

**FUNCTIONEEL BLOK :** Boekhoudkundig overzicht - Werknemerskengetal voor een bijdrage die niet gebonden is aan een natuurlijk persoon

**Code(s):** 90359

**Xml label(s):** CUNPAccountingOverview

**BESCHRIJVING :** Basisbedrag (met teken) dat toelaat om het bedrag te berekenen van de bijdrage die verschuldigd is en niet gebonden is aan een natuurlijk persoon

**TOEGELATEN DOMEIN :**

**WETTELIJKE REFERENTIE :**

**TYPE:** Alfanumeriek

**LENGTE:** 16

**AANWEZIGHEID:** Facultatief

**FORMAAT:**

**FOUTCODE OP ONTVANGSTBEWIJS :**

Foutbeschrijving	Foutcode	Ernst fout

ZONENUMMER : 00884	VERSIE : 2010/1	PUBLICATIEDATUM : 25/02/2010
--------------------	-----------------	------------------------------

**BEDRAG VAN DE BIJDRAGE NIET GEBONDEN AAN EEN NATUURLIJK PERSOON (MET TEKEN)**  
**(XML label : SignedCUNPAmount)**

**FUNCTIONEEL BLOK :** Boekhoudkundig overzicht - Werknemerskengetal voor een bijdrage die niet gebonden is aan een natuurlijk persoon

**Code(s):** 90359

**Xml label(s):** CUNPAccountingOverview

**BESCHRIJVING :** Bedrag (met teken) van de bijdrage die niet gebonden is aan een natuurlijk persoon

**TOEGELATEN DOMEIN :**

Een positief bedrag wijst op een bedrag in het voordeel van de RSZ  
 Een negatief bedrag wijst op een bedrag in het voordeel van de werkgever.

**WETTELIJKE REFERENTIE :**

**TYPE:** Alfanumeriek

**LENGTE:** 16

**AANWEZIGHEID:** Onmisbaar

**FORMAAT:**

**FOUTCODE OP ONTVANGSTBEWIJS :**

Foutbeschrijving	Foutcode	Ernst fout

ZONENUMMER : 00470	VERSIE : 2010/1	PUBLICATIEDATUM : 25/02/2010
--------------------	-----------------	------------------------------

**KANTOORNUMMER**  
(XML label : OfficeNumber)

**FUNCTIONEEL BLOK :** Informatie over de sector  
**Code(s):** 90366  
**Xml label(s):** SectorInformation

**BESCHRIJVING :**  
 RSZ-kantoornummer (Controledienst)

**TOEGELATEN DOMEIN :**

**WETTELIJKE REFERENTIE :**

**TYPE:** Alfa-numeriek  
**LENGTE:** 3  
**AANWEZIGHEID :** Onmisbaar  
**FORMAAT :**  
**FOUTCODE OP ONTVANGSTBEWIJS :**

Foutbeschrijving	Foutcode	Ernst fout

ZONENUMMER : 00776	VERSIE : 2010/1	PUBLICATIEDATUM : 25/02/2010
--------------------	-----------------	------------------------------

**BENAMING**  
(XML label : Denomination)

**FUNCTIONEEL BLOK :** Gegevens van de mandataris  
**Code(s):** 90369  
**Xml label(s):** CoordinatesRepresentative

**BESCHRIJVING :** In dit bericht gaat het om de benaming van de eventuele mandataris van de werkgever (niet het sociaal secretariaat of de dienstverlener).

**TOEGELATEN DOMEIN :**

**WETTELIJKE REFERENTIE :**  
**TYPE:** Alfanumeriek  
**LENGTE:** 96  
**AANWEZIGHEID :** Onmisbaar  
**FORMAAT :**  
**FOUTCODE OP ONTVANGSTBEWIJS :**

Foutbeschrijving	Foutcode	Ernst fout



**BEWARE- Bijlage nummer 2: Lijst der werknemerskengetallen waarvoor de bijdragen van toepassing zijn**  
**Versie: 2010/1**

---

**Publicatiedatum :**  
25/02/2010

**Inhoud van de bijlage :** 



AN2009-2-NL2.pdf



AN2009-2-NL2.doc



AN2009-2-NL2.xls



AN2009-2-NL2.txt



AN2009-2-NL2.xml

**Tussentijdse informatie :**

**Bijdrage niet gebonden aan een natuurlijk persoon**

Type van werknemerskengetal	Code	Omschrijving	Type werknemer	Aanwezigheid	Geldig vanaf trimester	Geldig tot trimester	Begindatum geldigheid	Einddatum geldigheid
Bijdrage niet gebonden aan een natuurlijk persoon	851	Bijzondere bijdrage op stortingen van werkgevers voor de vorming van een buitenwettelijk pensioen ten bate van hun personeelsleden of hun rechthebbenden	Andere (type werknemers)	4	2003/1	9999/4	01/01/1900	01/01/9999
Bijdrage niet gebonden aan een natuurlijk persoon	861	Bijdrage verschuldigd op de winstparticipaties	Andere (type werknemers)	4	2003/1	9999/4	01/01/1900	01/01/9999
Bijdrage niet gebonden aan een natuurlijk persoon	862	Solidariteitsbijdrage op het gebruik van een bedrijfsvoertuig	Andere (type werknemers)	4	2005/1	9999/4	01/01/2005	01/01/9999
Bijdrage niet gebonden aan een natuurlijk persoon	870	Bijdrage verschuldigd op het dubbel vakantiegeld van de bedienden, op het vakantiegeld of de Copernicuspremie van de contractuelen in de federale overheidssector en op de herstructureringspremie van de contractuele militairen	Andere (type werknemers)	4	2003/1	9999/4	01/01/1900	01/01/9999

**Bijzondere bijdrage aanvullende vergoedingen**

Type van werknemerskengetal	Code	Omschrijving	Type werknemer	Aanwezigheid	Geldig vanaf trimester	Geldig tot trimester	Begindatum geldigheid	Einddatum geldigheid
Bijzondere bijdrage aanvullende vergoedingen	883	Ontslagen werknemers waarvoor er een bijdrage verschuldigd is op de aanvullende vergoedingen	Andere (type werknemers)	3	2006/2	9999/4	01/04/2006	01/01/9999
Bijzondere bijdrage aanvullende vergoedingen	885	Werknemers met loopbaanonderbreking waarvoor er een bijdrage verschuldigd is op de aanvullende vergoedingen	Andere (type werknemers)	3	2006/2	9999/4	01/04/2006	01/01/9999

**Bijzondere bijdrage ontslagen statutaire werknemer**

Type van werknemerskengetal	Code	Omschrijving	Type werknemer	Aanwezigheid	Geldig vanaf trimester	Geldig tot trimester	Begindatum geldigheid	Einddatum geldigheid
Bijzondere bijdrage ontslagen statutaire werknemer	876	Bijdrage verschuldigd voor het ontslagen statutair personeel van de openbare sector en daarmee gelijkgestelden, wiens werkrelatie wordt beëindigd en militairen teruggekeerd naar het burgerleven aan te geven met de categorie 134 - Stelsel van de Ziekte- en Invaliditeitsverzekering	Andere (type werknemers)	1	2003/1	9999/4	01/01/1900	01/01/9999
Bijzondere bijdrage ontslagen statutaire werknemer	877	Bijdrage verschuldigd voor het ontslagen statutair personeel van de openbare sector en daarmee gelijkgestelden, wiens werkrelatie wordt beëindigd en militairen teruggekeerd naar het burgerleven aan te geven met de categorie 134 - Werkloosheidsstelsel	Andere (type werknemers)	1	2003/1	9999/4	01/01/1900	01/01/9999

**Bijzondere bijdrage voor studenten**

Type van werknemerskengetal	Code	Omschrijving	Type werknemer	Aanwezigheid	Geldig vanaf trimester	Geldig tot trimester	Begindatum geldigheid	Einddatum geldigheid
Bijzondere bijdrage voor studenten	840	Solidariteitsbijdrage verschuldigd voor studenten-arbeiders die ten hoogste gedurende 23 dagen werken in het kader van een overeenkomst voor studenten in de maanden juli, augustus en september en/of ten hoogste gedurende 23 dagen in de andere maanden van een kalenderjaar	Andere (type werknemers)	1	2003/1	9999/4	01/01/1900	01/01/9999
Bijzondere bijdrage voor studenten	841	Solidariteitsbijdrage verschuldigd voor studenten-bedienden die ten hoogste gedurende 23 dagen werken in het kader van een overeenkomst voor studenten in de maanden juli, augustus en september en/of ten hoogste gedurende 23 dagen in de andere maanden van een kalenderjaar	Andere (type werknemers)	1	2004/3	9999/4	01/07/2004	01/01/9999

**Bijzondere bijdrage werknemer met brugpensioen**

Type van werknemerskengetal	Code	Omschrijving	Type werknemer	Aanwezigheid	Geldig vanaf trimester	Geldig tot trimester	Begindatum geldigheid	Einddatum geldigheid
Bijzondere bijdrage werknemer met brugpensioen	879	Bruggepensioneerde werknemers waarvoor een bijzondere bijdrage verschuldigd is op het conventioneel brugpensioen	Andere (type werknemers)	1	2003/1	9999/4	01/01/1900	01/01/9999

**FAO-FBZ bijdrage**

Type van werknemerskengetal	Code	Omschrijving	Type werknemer	Aanwezigheid	Geldig vanaf trimester	Geldig tot trimester	Begindatum geldigheid	Einddatum geldigheid
FAO-FBZ bijdrage	013	Kansarme jongeren	Speciale handarbeiders	3	2003/1	9999/4	01/01/1900	01/01/9999
FAO-FBZ bijdrage	015	Werklieden en gelijkgestelden, inbegrepen huisbedienden	Gewone handarbeiders	3	2003/1	9999/4	01/01/1900	01/01/9999
FAO-FBZ bijdrage	016	Mijnwerkers	Mijnwerkers (handarbeiders)	3	2003/1	9999/4	01/01/1900	01/01/9999
FAO-FBZ bijdrage	027	Leerplichtige werklieden en stagiairs	Leerplichtige gewone handarbeiders	3	2003/1	9999/4	01/01/1900	01/01/9999
FAO-FBZ bijdrage	041	Dienstboden die het slachtoffer zijn van een arbeidsongeval, gebeurd vóór 01/04/1983	Dienstboden (handarbeiders)	3	2003/1	9999/4	01/01/1900	01/01/9999
FAO-FBZ bijdrage	045	Dienstboden die het slachtoffer zijn van een arbeidsongeval, gebeurd sinds 01/04/1983 of die het slachtoffer zijn van een beroepsziekte	Dienstboden (handarbeiders)	3	2003/1	9999/4	01/01/1900	01/01/9999
FAO-FBZ bijdrage	487	Leerplichtige hoofdarbeiders en stagiairs	Leerplichtige hoofdarbeiders	3	2003/1	9999/4	01/01/1900	01/01/9999

Type van werknemerskengetal	Code	Omschrijving	Type werknemer	Aanwezigheid	Geldig vanaf trimester	Geldig tot trimester	Begindatum geldigheid	Einddatum geldigheid
FAO-FBZ bijdrage	493	Geneesheren in opleiding tot geneesheer-specialist. Kansarme jongeren. Bursalen van buiten de unie.	Speciale hoofdarbeiders	3	2003/1	9999/4	01/01/1900	01/01/9999
FAO-FBZ bijdrage	494	Betaalde sportbeoefenaars, behalve beroepswielrenners (in het bezit van een licentie van de BWB) die een arbeidsongeval opgelopen hebben sinds 01/01/1985	Speciale hoofdarbeiders	3	2003/1	9999/4	01/01/1900	01/01/9999
FAO-FBZ bijdrage	495	Hoofdarbeiders en gelijkgestelden, huisbedienden, alsook beroepswielrenners (in het bezit van een licentie van de BWB) die een arbeidsongeval opgelopen hebben sinds 01/01/1985, erkende onthaalouders, kunstenaars, gelegenhedswerknemers in de horeca.	Gewone hoofdarbeiders	3	2003/1	9999/4	01/01/1900	01/01/9999
FAO-FBZ bijdrage	675	Statutaire werknemers	Andere (type werknemers)	3	2003/1	9999/4	01/01/1900	01/01/9999

### Gewone bijdrage

Type van werknemerskengetal	Code	Omschrijving	Type werknemer	Aanwezigheid	Geldig vanaf trimester	Geldig tot trimester	Begindatum geldigheid	Einddatum geldigheid
Gewone bijdrage	010	Tijdelijke werklieden in de tuinbouw en in de landbouw (werkgevers met werkgeverscategorieën 194, 494, 193, 097 en 497) en tot en met het tweede kwartaal 2007 werklieden - gelegenhedswerknemer in de horeca (werkgevers met werkgeverscategorieën 016, 017, 097 en 497).	Seizoenhandarbeiders	3	2003/1	9999/4	01/01/1900	01/01/9999

Type van werknemerskengetal	Code	Omschrijving	Type werknemer	Aanwezigheid	Geldig vanaf trimester	Geldig tot trimester	Begindatum geldigheid	Einddatum geldigheid
Gewone bijdrage	011	Werklieden van de speciale categorie aan te geven met forfaitaire lonen door werkgevers met werkgeverscategorieën 016, 017, 019, 116, 117, 216, 217 en, tot en met eerste kwartaal 2007, 020, 023, 068, 146, 158, 166, 323 en 562 (loonmatigingsbijdrage niet verschuldigd) en leerlingen van deze categorie vanaf het jaar waarin ze 19 jaar worden.	Handarbeiders tegen forfait	3	2003/1	9999/4	01/01/1900	01/01/9999
Gewone bijdrage	012	Mindervalide werkliden en leerlingen van deze categorie vanaf het jaar waarin ze 19 jaar worden : a) tewerkgesteld in een erkende beschutte werkplaats met werkgeverscategorieën 073, 173 of 273 (loonmatigingsbijdrage niet verschuldigd). b) tot en met het derde kwartaal 2008 aan te geven door werkgevers met werkgeverscategorie 811 (loonmatigingsbijdrage verschuldigd).	Mindervalide handarbeiders	3	2003/1	9999/4	01/01/1900	01/01/9999
Gewone bijdrage	013	a)Taxichauffeurs voor personenvervoer tewerkgesteld door werkgevers met werkgeverscategorie 068 (loonmatigingsbijdrage niet verschuldigd) en leerlingen van deze categorie vanaf het jaar waarin ze 19 jaar worden. b) contractuele handarbeiders die niet onder het jaarlijkse vakantiestelsel van de werknemers vallen tewerkgesteld door een werkgever met werkgeverscategorie 040	Speciale handarbeiders	3	2003/1	9999/4	01/01/1900	01/01/9999
Gewone bijdrage	014	Werklieden van de gewone categorie voor wie de bijdrage aan het Bosuitbatingsfonds verschuldigd is door de werkgevers met de werkgeverscategorie 029 en leerlingen van deze categorie vanaf het jaar waarin ze 19 jaar worden.	Gewone handarbeiders andere dan de arbeiders	3	2003/1	9999/4	01/01/1900	01/01/9999

Type van werknemerskengetal	Code	Omschrijving	Type werknemer	Aanwezigheid	Geldig vanaf trimester	Geldig tot trimester	Begindatum geldigheid	Einddatum geldigheid
Gewone bijdrage	015	<p>Werklieden van de gewone categorie en leerlingen van deze categorie vanaf het jaar waarin ze 19 jaar worden :</p> <p>a) aan te geven met werkelijke lonen door de werkgevers met werkgeverscategorieën 016, 017, 019, 020, 023, 068, 158 ,166 en 562 (loonmatigingsbijdrage verschuldigd) ;</p> <p>b) voor wie de bijdrage aan het Bosuitbatingsfonds niet verschuldigd is, aan te geven door werkgevers met de werkgeverscategorie 029 ;</p> <p>c) gelegenheidsarbeiders aan te geven met reële lonen door de werkgevers met werkgeverscategorieën 116 en 117;</p> <p>d) alle andere werklieden die elders niet worden vermeld.</p>	Gewone handarbeiders	3	2003/1	9999/4	01/01/1900	01/01/9999
Gewone bijdrage	016	Mijnwerker, bovengronds tewerkgesteld en leerlingen van deze categorie vanaf het jaar waarin ze 19 jaar worden.	Mijnwerkers (handarbeiders)	3	2003/1	9999/4	01/01/1900	01/01/9999
Gewone bijdrage	017	Mijnwerker, ondergronds tewerkgesteld en leerlingen van deze categorie vanaf het jaar waarin ze 19 jaar worden.	Mijnwerkers (handarbeiders)	3	2003/1	9999/4	01/01/1900	01/01/9999
Gewone bijdrage	019	Leerlingen en gelijkgestelden - handarbeiders vanaf het jaar waarin ze 19 jaar worden aan te geven door de werkgevers van de openbare sector met werkgeverscategorieën 001, 046, 050, 096, 296, 347, 351, 396, 441 en 496 (FAO-FBZ bijdrage verschuldigd)	Leerling-handarbeiders	3	2005/3	9999/4	01/07/2005	01/01/9999
Gewone bijdrage	020	Leerplichtigen - werklieden van de speciale categorie (zie werknemerskengetal 010 onder de werknemerscategorieën 016, 017, 097 en 497) tot 31 december van het jaar waarin ze 18 jaar worden.	Handarbeiders horeca, andere dan seizoenarbeiders	3	2003/3	2007/2	01/07/2003	30/06/2007

Type van werknemerskengetal	Code	Omschrijving	Type werknemer	Aanwezigheid	Geldig vanaf trimester	Geldig tot trimester	Begindatum geldigheid	Einddatum geldigheid
Gewone bijdrage	022	Leerplichtigen - werklieden en stagiairs van de speciale categorie (zie werknemerskengetal 011 en 010 tot en met 2/2007 met uitzondering van de gelegenhedswerknemers Horeca - superextra's) tot 31 december van het jaar waarin ze 18 jaar worden.	Andere leerplichtige handarbeiders	3	2003/1	9999/4	01/01/1900	01/01/9999
Gewone bijdrage	024	Gesubsidieerde contractuelen, handarbeiders die met reëel loon worden aangegeven (zie werknemerskengetal 015 b), en c))	Gesubsidieerde contractuele handarbeiders	3	2003/1	9999/4	01/01/1900	01/01/9999
Gewone bijdrage	025	Gesubsidieerde contractuelen, minder-valide handarbeiders die met reëel loon worden aangegeven, tewerkgesteld in een beschutte werkplaats	Gesubsidieerde contractuele handarbeiders	3	2003/1	9999/4	01/01/1900	01/01/9999
Gewone bijdrage	026	Leerplichtigen - werklieden en stagiairs van de gewone categorie (zie werknemerskengetal 014) tot 31 december van het jaar waarin ze 18 jaar worden.	Andere leerplichtige handarbeiders	3	2003/1	9999/4	01/01/1900	01/01/9999
Gewone bijdrage	027	Leerplichtigen - werklieden en stagiairs van de gewone categorie (zie werknemerskengetal 015) tot 31 december van het jaar waarin ze 18 jaar worden.	Leerplichtige gewone handarbeiders	3	2003/1	9999/4	01/01/1900	01/01/9999
Gewone bijdrage	029	Gesubsidieerde contractuelen, handarbeiders die met forfaitair loon worden aangegeven, tewerkgesteld bij openbare besturen en ermee gelijkgestelde instellingen, verenigingen en maatschappijen	Gesubsidieerde contractuele handarbeiders	3	2003/1	9999/4	01/01/1900	01/01/9999



Type van werknemerskengetal	Code	Omschrijving	Type werknemer	Aanwezigheid	Geldig vanaf trimester	Geldig tot trimester	Begindatum geldigheid	Einddatum geldigheid
Gewone bijdrage	035	Leerlingen en gelijkgestelden - handarbeiders tot 31 december van het jaar waarin ze 18 jaar worden : - leerlingen met erkende leerovereenkomst Middenstandsopleiding. - leerlingen met gecontroleerde leerverbintenis-middenstandsopleiding. - leerlingen voor beroepen uitgeoefend door arbeiders in loondienst (industriële leercontract). - stagiairs met stageovereenkomst in het kader van de vorming tot ondernemingshoofd. - leerling met een overeenkomst voor socioprofessionele inpassing erkend door de Gemeenschappen en Gewesten. Stagiairs met een beroepsinlevingsovereenkomsten.	Leerling-handarbeiders	3	2003/1	9999/4	01/01/1900	01/01/9999
Gewone bijdrage	045	Dienstboden aangegeven door werkgevers die ingeschreven zijn onder werkgeverscategorieën 037 of 437	Dienstboden (handarbeiders)	3	2003/1	9999/4	01/01/1900	01/01/9999
Gewone bijdrage	046	Kunstenaars en leerlingen van deze categorie vanaf het jaar waarin ze 19 jaar worden.	Andere kunstenaars	3	2003/3	9999/4	01/07/2003	01/01/9999
Gewone bijdrage	047	Kunstenaars - Deeltijds leerplichtigen tot 31 december van het jaar waarin ze 18 jaar worden.	Leerplichtige kunstenaars	3	2003/3	9999/4	01/07/2003	01/01/9999
Gewone bijdrage	439	Leerlingen en gelijkgestelde hoofdarbeiders tot 31 december van het jaar waarin ze 18 jaar worden.	Leerling-hoofdarbeiders	3	2003/1	9999/4	01/01/1900	01/01/9999
Gewone bijdrage	480	Leerplichtigen van de speciale categorie (zie werknemerskengetal 490 onder de werknemerscategorieën 016, 017, 097 en 497) tot 31 december van het jaar waarin ze 18 jaar worden.	Hoofdarbeiders horeca	3	2003/3	2007/2	01/07/2003	30/06/2007
Gewone bijdrage	484	Gesubsidieerde contractuelen - hoofdarbeiders tewerkgesteld bij openbare besturen en ermee gelijkgestelde instellingen, verenigingen en maatschappijen	Gesubsidieerde contractuele hoofdarbeiders	3	2003/1	9999/4	01/01/1900	01/01/9999

Type van werknemerskengetal	Code	Omschrijving	Type werknemer	Aanwezigheid	Geldig vanaf trimester	Geldig tot trimester	Begindatum geldigheid	Einddatum geldigheid
Gewone bijdrage	485	Gesubsidieerde contractuelen, mindervalide hoofdarbeiders tewerkgesteld in een erkende beschutte werkplaats	Gesubsidieerde contractuele hoofdarbeiders	3	2003/1	9999/4	01/01/1900	01/01/9999
Gewone bijdrage	486	Leerplichtigen - gelegenheidswerknemers bedienden aan te geven met forfaitaire lonen voor werkgevers met de werkgeverscategorieën 216 en 217.	Hoofdarbeiders horeca	3	2007/3	9999/4	01/07/2007	01/01/9999
Gewone bijdrage	487	Leerplichtigen - bedienden en stagiairs tot 31 december van het jaar waarin ze 18 jaar worden.	Leerplichtige hoofdarbeiders	3	2003/1	9999/4	01/01/1900	01/01/9999
Gewone bijdrage	490	Bediende - gelegenheidswerknemer in de horeca (werkgevers met werkgeverscategorieën 016, 017, 097 en 497).	Hoofdarbeiders horeca	3	2003/3	2007/2	01/07/2003	30/06/2007
Gewone bijdrage	492	Mindervalide bedienden en leerlingen van deze categorie vanaf het jaar waarin ze 19 jaar worden : a) tewerkgesteld in een erkende beschutte werkplaats met werkgeverscategorieën 073, 173 en 273 (loonmatigingsbijdrage niet verschuldigd). b) tot en met het derde kwartaal 2008 aan te geven door werkgevers met werkgeverscategorie 811 (loonmatigingsbijdrage verschuldigd)	Mindervalide hoofdarbeiders	3	2003/1	9999/4	01/01/1900	01/01/9999
Gewone bijdrage	493	Het academisch en wetenschappelijk personeel van de universiteiten ingeschreven onder de werkgeverscategorieën 175 en 396.  Contractuelen die niet vallen onder het jaarlijkse vakantiestelsel van de werknemers in de categorieën 040 en 075.	Speciale hoofdarbeiders	3	2003/1	9999/4	01/01/1900	01/01/9999
Gewone bijdrage	494	Vanaf het jaar waarin ze 19 jaar worden:  Betaalde sportbeoefenaars (loonmatigingsbijdrage niet verschuldigd)	Speciale hoofdarbeiders	3	2008/1	9999/4	01/01/2008	01/01/9999

Type van werknemerskengetal	Code	Omschrijving	Type werknemer	Aanwezigheid	Geldig vanaf trimester	Geldig tot trimester	Begindatum geldigheid	Einddatum geldigheid
Gewone bijdrage	495	Bedienden en leerlingen van deze categorie vanaf het jaar waarin ze 19 jaar worden : a) Bedienden met een gewone categorie. b) Betaalde sportbeoefenaars, vanaf het eerste kwartaal 2008 beperkt tot voetbaltrainers en voetbalscheidsrechters aangegeven door werkgevers met werkgeverscategorieën 070 of 076 c) Gelegenheidswerknemers bedienden aan te geven met reële lonen door de werkgevers met de werkgeverscategorieën 116 en 117	Gewone hoofdarbeiders	3	2003/1	9999/4	01/01/1900	01/01/9999
Gewone bijdrage	496	Gelegenheidswerknemers bedienden aan te geven met forfaitaire lonen voor werkgevers met de werkgeverscategorieën 216 en 217.	Hoofdarbeiders horeca	3	2007/3	9999/4	01/07/2007	01/01/9999
Gewone bijdrage	497	Erkende onthaalouders	Parents d'accueil reconnus	3	2003/2	9999/4	01/04/2003	01/01/9999
Gewone bijdrage	498	Gerechtigden op een (post)doctoraatsbeurs, afkomstig van een land buiten de E.E.G. dat geen overeenkomst heeft met België	Hoofdarbeiders beursstudenten	3	2003/3	9999/4	01/07/2003	01/01/9999
Gewone bijdrage	499	Leerlingen en gelijkgestelde vanaf het jaar waarin ze 19 jaar worden aan te geven door de werkgevers van de openbare sector met werkgeverscategorieën 001, 046, 050, 096, 296, 347, 351, 396, 441 en 496 (FAO-FBZ bijdrage verschuldigd)	Leerling-hoofdarbeiders	3	2005/3	9999/4	01/07/2005	01/01/9999
Gewone bijdrage	671	Werknemers aangeworven na 31 december 1998 en uitsluitend onderworpen aan de verzekering voor geneeskundige verzorging en aan kinderbijslag	Andere (type werknemers)	3	2003/1	9999/4	01/01/1900	01/01/9999
Gewone bijdrage	673	Mandatarissen of houders van een staffunctie in de openbare diensten	Andere (type werknemers)	3	2003/1	9999/4	01/01/1900	01/01/9999

Type van werknemerskengetal	Code	Omschrijving	Type werknemer	Aanwezigheid	Geldig vanaf trimester	Geldig tot trimester	Begindatum geldigheid	Einddatum geldigheid
Gewone bijdrage	675	Werknemers uitsluitend onderworpen aan de verzekering voor geneeskundige verzorging	Andere (type werknemers)	3	2003/1	9999/4	01/01/1900	01/01/9999

### Supplementaire bijdrage

Type van werknemerskengetal	Code	Omschrijving	Type werknemer	Aanwezigheid	Geldig vanaf trimester	Geldig tot trimester	Begindatum geldigheid	Einddatum geldigheid
Supplementaire bijdrage	809	Bijdrage ten behoeve van het Fonds tot vergoeding van de in geval van sluiting van ondernemingen ontslagen werknemers (F.S.O.), gestort door commerciële werkgevers	Andere (type werknemers)	2	2003/1	9999/4	01/01/1900	01/01/9999
Supplementaire bijdrage	810	Bijzondere bijdrage ten behoeve van het Fonds tot vergoeding van de in geval van sluiting van ondernemingen ontslagen werknemers (F.S.O.)	Andere (type werknemers)	2	2003/1	9999/4	01/01/1900	01/01/9999
Supplementaire bijdrage	811	Bijdrage ten behoeve van het Fonds tot vergoeding van de in geval van sluiting van ondernemingen ontslagen werknemers (F.S.O.), gestort door niet-commerciële werkgevers	Andere (type werknemers)	2	2008/2	9999/4	01/04/2008	01/01/9999
Supplementaire bijdrage	820	Bijdrage voor de Fondsen voor bestaanszekerheid verschuldigd op de lonen aan 108 % van handarbeiders (inclusief leerplichtigen-handarbeiders en gesubsidieerde contractuelen).  Voor de werkgevers van uitzendkrachten in de bouw (werkgeverscategorieën 224, 226, 244, 254) gaat het om de bijdrage voor het Sociaal Fonds voor de Uitzendkrachten en voor het Fonds voor Bestaanszekerheid van de bouwsector	Andere (type werknemers)	2	2003/1	9999/4	01/01/1900	01/01/9999
Supplementaire bijdrage	825	Bijdrage sectoraal pensioenfonds voor arbeiders	Andere (type werknemers)	2	2004/2	9999/4	01/04/2004	01/01/9999

Type van werknemerskengetal	Code	Omschrijving	Type werknemer	Aanwezigheid	Geldig vanaf trimester	Geldig tot trimester	Begindatum geldigheid	Einddatum geldigheid
Supplementaire bijdrage	826	Forfaitaire bijdrage Fonds voor bestaanszekerheid voor arbeiders	Andere (type werknemers)	2	2004/3	9999/4	01/07/2004	01/01/9999
Supplementaire bijdrage	830	Bijdrage voor de Fondsen voor bestaanszekerheid (uitgezonderd de sociale fondsen van het ANPCB (PC nr. 218), van de zelfstandige kleinhandel (PC nr. 201) en het "Fonds social du secteur socio-culturel des Communautés française et germanophone" voor werkgevers met werkgeverscategorie 076), verschuldigd op de lonen van bedienden (inclusief leerplichtigen-bedienden stagiairs en gesubsidieerde contractuelen)	Andere (type werknemers)	2	2003/1	9999/4	01/01/1900	01/01/9999
Supplementaire bijdrage	831	Bijdrage voor het Sociaal Fonds van het ANPCB (PC nr. 218) verschuldigd op de lonen van bedienden (inclusief leerplichtigen-bedienden stagiairs en gesubsidieerde contractuelen)	Andere (type werknemers)	2	2003/1	9999/4	01/01/1900	01/01/9999
Supplementaire bijdrage	832	Bijdrage voor het sociaal fonds van de zelfstandige kleinhandel (PC nr. 201) verschuldigd op de lonen van bedienden (inclusief leerplichtigen-bedienden stagiairs en gesubsidieerde contractuelen)	Andere (type werknemers)	2	2003/1	9999/4	01/01/1900	01/01/9999
Supplementaire bijdrage	833	Bijdrage voor het "Fonds social du secteur socio-culturel des Communautés française et germanophone" voor werkgevers met werkgeverscategorie 076, verschuldigd op de lonen van bedienden (inclusief leerplichtigen-bedienden stagiairs en gesubsidieerde contractuelen)	Andere (type werknemers)	2	2003/1	9999/4	01/01/1900	01/01/9999
Supplementaire bijdrage	835	Bijdrage sectoraal pensioenfonds voor bedienden	Andere (type werknemers)	2	2006/1	9999/4	01/01/2006	01/01/9999
Supplementaire bijdrage	836	Forfaitaire bijdrage Fonds voor bestaanszekerheid voor bedienden	Andere (type werknemers)	2	2009/3	9999/4	01/07/2009	01/01/9999
Supplementaire bijdrage	852	Bijdrage voor maatregelen ten voordele van de werkgelegenheid en de vorming	Andere (type werknemers)	2	2003/1	9999/4	01/01/1900	01/01/9999

Type van werknemerskengetal	Code	Omschrijving	Type werknemer	Aanwezigheid	Geldig vanaf trimester	Geldig tot trimester	Begindatum geldigheid	Einddatum geldigheid
Supplementaire bijdrage	854	Bijdrage bestemd voor de begeleiding van jongeren op wie een inschakelingsparcours van toepassing is	Andere (type werknemers)	2	2003/1	9999/4	01/01/1900	01/01/9999
Supplementaire bijdrage	855	Speciale bijdrage ten laste van de werkgevers met belangrijkheidscode 3 tot 9, voor werknemers onderworpen aan de loonmatigingsbijdrage (K.B. 401)	Andere (type werknemers)	2	2003/1	9999/4	01/01/1900	01/01/9999
Supplementaire bijdrage	856	Bijzondere bijdrage bestemd voor de financiering van de sociale zekerheid (Wet van 30 maart 1994 houdende sociale bepalingen)	Andere (type werknemers)	2	2003/1	9999/4	01/01/1900	01/01/9999
Supplementaire bijdrage	857	Speciale bijdrage ten laste van de werkgevers met belangrijkheidscode 3 tot 9, voor werknemers die niet onderworpen zijn aan de loonmatigingsbijdrage (K.B. 401)	Andere (type werknemers)	2	2003/1	9999/4	01/01/1900	01/01/9999
Supplementaire bijdrage	859	Bijzondere werkgeversbijdrage bestemd voor de financiering van tijdelijke werkloosheid en anciënniteitstoeslag voor oudere werklozen	Andere (type werknemers)	2	2003/1	9999/4	01/01/1900	01/01/9999
Supplementaire bijdrage	860	Solidariteitsbijdrage op het persoonlijk gebruik van een bedrijfsvoertuig	Andere (type werknemers)	2	2003/1	2004/4	01/01/1900	31/12/2004
<b>Supplementaire bijdrage</b>	<b>863</b>	<b>Solidariteitsbijdrage wegens ontbrekende Dimona</b>	<b>Andere (type werknemers)</b>	<b>2</b>	<b>2009/1</b>	<b>9999/4</b>	<b>01/01/2009</b>	<b>01/01/9999</b>
Supplementaire bijdrage	888	Bijzondere bijdrage verschuldigd op de niet-recurrente resultaatgebonden voordelen	Andere (type werknemers)	2	2008/1	9999/4	01/01/2008	01/01/9999
Supplementaire bijdrage	889	Solidariteitsbijdrage op door de werkgever terugbetaalde verkeersboetes	Andere (type werknemers)	2	2009/1	9999/4	01/01/2009	01/01/9999

**Commentaar type van werknemerskengetallen**

- Gewone bijdrage : stemt overeen met gewone werknemers (werknemerslijn) en met gewone bijdragen (functioneel blok bijdrage verschuldigd voor de werknemerslijn)
- Bijzondere bijdrage voor studenten : stemt overeen met studenten (werknemerslijn) waarvoor een solidariteitsbijdrage verschuldigd is (functioneel blok bijdrage werknemer-student)
- Bijzondere bijdrage ontslagen statutaire werknemer : stemt overeen met ontslagen statutaire werknemers (werknemerslijn) waarvoor een bijzondere bijdrage verschuldigd is (functioneel blok bijdrage ontslagen statutaire werknemer)
- Bijzondere bijdrage werknemer met bruggpensioen : stemt overeen met werknemers (werknemerslijn) waarvoor een bijzondere bijdrage verschuldigd is op het conventioneel bruggpensioen (functioneel blok bijdrage bruggepensioneerd werknemer)
- FAO-FBZ-bijdrage : stemt overeen met werknemers (werknemerslijn) die vergoedingen AO-BZ krijgen waarop een bijdrage verschuldigd is (functioneel blok bijdrage verschuldigd voor de werknemerslijn)
- Supplementaire bijdrage : stemt overeen met de supplementaire verschuldigde bijdragen voor gewone werknemers (functioneel blok bijdrage verschuldigd voor de werknemerslijn)
- Bijdrage niet gebonden aan een natuurlijk persoon : stemt overeen met de bijdragen niet verbonden aan een natuurlijk persoon (functioneel blok bijdrage niet gebonden aan een natuurlijk persoon)
- Bijzondere bijdrage aanvullende vergoedingen : stemt overeen met werknemers (werknemerslijn) die aanvullende vergoedingen krijgen waarvoor bijzondere bijdragen verschuldigd zijn (functioneel blok aanvullende vergoeding - bijdrage)

**Commentaar aanwezigheid**

- 1 = kan alleen gebruikt worden voor de werknemerscode (zone 00037)
- 2 = kan alleen gebruikt worden voor werknemerscode bijdrage (zone 00082)
- 3 = kan gebruikt worden voor de werknemerscode (zone 00037) en de werknemerscode bijdrage (zone 00082)
- 4 = kan alleen gebruikt worden voor werknemerscode voor een bijdrage die niet gebonden is aan een natuurlijk persoon (zone 00020)

**BEWARE- Bijlage nummer 3: Toegelaten waarden voor het "type bijdrage" in functie van de werknemerskengetallen bijdragen**  
**Versie: 2010/1**

---

**Publicatiedatum :**

25/02/2010

*De bijlage is gewijzigd: De wijzigingen zijn in het vet geplaatst in de Word en PDF documenten*

**Inhoud van de bijlage :** 



AN2010-1-NL3.pdf



AN2010-1-NL3.doc



AN2010-1-NL3.xls



AN2010-1-NL3.txt



AN2010-1-NL3.xml

**Tussentijdse informatie :**



Werknemerskengetal bijdrage	Werkgeverscategorie	Gewone bijdrage	# Werknemers	Type bijdrage	Begindatum geldigheid	Einddatum geldigheid
0xx (Handarbeider)		Bijdrage lonen 108%		1	01/01/1900	01/01/9999
0xx (Handarbeider)		Bijdrage lonen 100%		0	01/01/1900	01/01/9999
4xx (Bediende)		Bijdrage lonen 100%		0	01/01/1900	01/01/9999
6xx (Ambtenaren)		Bijdrage lonen 100%		0	01/01/1900	01/01/9999
809	006			6	01/01/1900	31/12/2003
809	014			6	01/01/1900	01/01/9999
809	015			6	01/01/1900	30/06/2005
809	019			6	01/01/1900	01/01/9999
809	051			6	01/01/1900	31/12/2007
809	052			6	01/01/1900	31/12/2007
809	053			6	01/01/1900	31/12/2003
809	056			6	01/01/1900	31/12/2003
809	081			6	01/01/1900	01/01/9999
809		Met loonmatiging	>= 20 (gemiddeld)	5	01/01/1900	01/01/9999
809		Zonder loonmatiging	< 20 (gemiddeld)	2	01/07/2003	01/01/9999
809		Zonder loonmatiging	>= 20 (gemiddeld)	4	01/07/2003	01/01/9999

Werknemerskengetal bijdrage	Werkgeverscategorie	Gewone bijdrage	# Werknemers	Type bijdrage	Begindatum geldigheid	Einddatum geldigheid
809		Met loonmatiging	< 20 (gemiddeld)	0	01/01/1900	01/01/9999
810		Zonder loonmatiging		2	01/07/2003	01/01/9999
810		Met loonmatiging		0	01/01/1900	01/01/9999
811		Zonder loonmatiging		2	01/04/2008	01/01/9999
811		Met loonmatiging		0	01/04/2008	01/01/9999
820	016		< 50	0	01/01/1900	01/01/9999
820	016		>= 50	5	01/01/1900	01/01/9999
820	017		>= 50	5	01/01/1900	01/01/9999
820	017		< 50	0	01/01/1900	01/01/9999
<b>820</b>	024		>= 10	5	01/01/1900	<b>31/12/2009</b>
<b>820</b>	024		< 10	0	01/01/1900	<b>31/12/2009</b>
<b>820</b>	<b>024</b>		<b>&gt;= 20</b>	<b>5</b>	<b>01/01/2010</b>	<b>01/01/9999</b>
<b>820</b>	<b>024</b>		<b>&lt; 20</b>	<b>0</b>	<b>01/01/2010</b>	<b>01/01/9999</b>
<b>820</b>	026		>= 10	5	01/01/1900	<b>31/12/2009</b>
<b>820</b>	026		< 10	0	01/01/1900	<b>31/12/2009</b>
<b>820</b>	<b>026</b>		<b>&lt; 20</b>	<b>0</b>	<b>01/01/2010</b>	<b>01/01/9999</b>
<b>820</b>	<b>026</b>		<b>&gt;= 20</b>	<b>5</b>	<b>01/01/2010</b>	<b>01/01/9999</b>

Werknemerskengetal bijdrage	Werkgeverscategorie	Gewone bijdrage	# Werknemers	Type bijdrage	Begindatum geldigheid	Einddatum geldigheid
820	036		>= 10	5	01/01/1900	01/01/9999
820	036		< 10	0	01/01/1900	01/01/9999
<b>820</b>	044		< 10	0	01/01/1900	<b>31/12/2009</b>
<b>820</b>	044		>= 10	5	01/01/1900	<b>31/12/2009</b>
<b>820</b>	<b>044</b>		<b>&lt; 20</b>	<b>0</b>	<b>01/01/2010</b>	<b>01/01/9999</b>
<b>820</b>	<b>044</b>		<b>&gt;= 20</b>	<b>5</b>	<b>01/01/2010</b>	<b>01/01/9999</b>
<b>820</b>	054		>= 10	5	01/01/1900	<b>31/12/2009</b>
<b>820</b>	054		< 10	0	01/01/1900	<b>31/12/2009</b>
<b>820</b>	<b>054</b>		<b>&gt;= 20</b>	<b>5</b>	<b>01/01/2010</b>	<b>01/01/9999</b>
<b>820</b>	<b>054</b>		<b>&lt; 20</b>	<b>0</b>	<b>01/01/2010</b>	<b>01/01/9999</b>
820	116		< 50	0	01/07/2007	01/01/9999
820	116		>= 50	5	01/07/2007	01/01/9999
820	117		>= 50	5	01/07/2007	01/01/9999
820	117		< 50	0	01/07/2007	01/01/9999
820	216		< 50	0	01/07/2007	01/01/9999
820	216		> = 50	5	01/07/2007	01/01/9999
820	217		> = 50	5	01/07/2007	01/01/9999

Werknemerskengetal bijdrage	Werkgeverscategorie	Gewone bijdrage	# Werknemers	Type bijdrage	Begindatum geldigheid	Einddatum geldigheid
820	217		< 50	0	01/07/2007	01/01/9999
820	224		< 10	0	01/01/1900	<b>31/12/2009</b>
820	224		>= 10	5	01/01/1900	<b>31/12/2009</b>
<b>820</b>	<b>224</b>		<b>&lt; 20</b>	<b>0</b>	<b>01/01/2010</b>	<b>01/01/9999</b>
<b>820</b>	<b>224</b>		<b>&gt;= 20</b>	<b>5</b>	<b>01/01/2010</b>	<b>01/01/9999</b>
<b>820</b>	226		< 10	0	01/01/1900	<b>31/12/2009</b>
<b>820</b>	226		>= 10	5	01/01/1900	<b>31/12/2009</b>
<b>820</b>	<b>226</b>		<b>&lt; 20</b>	<b>0</b>	<b>01/01/2010</b>	<b>01/01/9999</b>
<b>820</b>	<b>226</b>		<b>&gt;= 20</b>	<b>5</b>	<b>01/01/2010</b>	<b>01/01/9999</b>
<b>820</b>	244		< 10	0	01/01/1900	<b>31/12/2009</b>
<b>820</b>	244		>= 10	5	01/01/1900	<b>31/12/2009</b>
<b>820</b>	<b>244</b>		<b>&lt; 20</b>	<b>0</b>	<b>01/01/2010</b>	<b>01/01/9999</b>
<b>820</b>	<b>244</b>		<b>&gt;= 20</b>	<b>5</b>	<b>01/01/2010</b>	<b>01/01/9999</b>
<b>820</b>	254		< 10	0	01/01/1900	<b>31/12/2009</b>
<b>820</b>	254		>= 10	5	01/01/1900	<b>31/12/2009</b>
<b>820</b>	<b>254</b>		<b>&lt; 20</b>	<b>0</b>	<b>01/01/2010</b>	<b>01/01/9999</b>
<b>820</b>	<b>254</b>		<b>&gt;= 20</b>	<b>5</b>	<b>01/01/2010</b>	<b>01/01/9999</b>

Werknemerskengetal bijdrage	Werkgeverscategorie	Gewone bijdrage	# Werknemers	Type bijdrage	Begindatum geldigheid	Einddatum geldigheid
820	Andere			0	01/01/1900	01/01/9999
825	048, 052, 848, 051, 058, 158, 258	Sectoraal aanvullend pensioen vrijgesteld		8	01/04/2004	01/01/9999
825	048, 052, 848, 051, 058, 158, 258	Sectoraal aanvullend pensioen solidariteitsluit		2	01/07/2004	01/01/9999
825	048, 052, 848, 051, 058, 158, 258	Sectoraal aanvullend pensioen volledige bijdrage		0	01/04/2004	01/01/9999
825	062, 122, 211, 262, 322	Sectoraal aanvullend pensioen volledige bijdrage		0	01/10/2008	01/01/9999
825	062, 262	Sectoraal aanvullend pensioen vrijgesteld		8	01/10/2008	01/01/9999
825	066, 093, 094, 193, 194, 294, 494, 594	Sectoraal aanvullend pensioen volledige bijdrage		0	01/01/2008	01/01/9999
825	081, 091	Sectoraal aanvullend pensioen vrijgesteld		8	01/01/2005	31/12/2007
825	081, 091	Sectoraal aanvullend pensioen volledige bijdrage		0	01/01/2005	01/01/9999
825	081, 091	Sectoraal aanvullend pensioen solidariteitsluit		2	01/01/2005	01/01/9999

Werknemerskengetal bijdrage	Werkgeverscategorie	Gewone bijdrage	# Werknemers	Type bijdrage	Begindatum geldigheid	Einddatum geldigheid
825	086	Sectoraal aanvullend pensioen volledige bijdrage		0	01/07/2006	01/01/9999
825	110	Sectoraal aanvullend pensioen volledige bijdrage		0	01/07/2007	01/01/9999
825	562	Sectoraal aanvullend pensioen vrijgesteld		8	01/01/2006	01/01/9999
825	562	Sectoraal aanvullend pensioen volledige bijdrage		0	01/01/2006	01/01/9999
826	037, 112, 113	Sectoraal aanvullend pensioen volledige bijdrage		0	01/07/2009	01/01/9999
826				0	01/07/2004	01/01/9999
826		Werknemer van minstens 58 jaar		1	01/07/2007	01/01/9999
826		Werknemer van minder dan 25 jaar		2	01/01/2008	01/01/9999
830	016		>= 50	5	01/01/1900	01/01/9999
830	016		< 50	0	01/01/1900	01/01/9999
830	017		< 50	0	01/01/1900	01/01/9999

Werknemerskengetal bijdrage	Werkgeverscategorie	Gewone bijdrage	# Werknemers	Type bijdrage	Begindatum geldigheid	Einddatum geldigheid
830	017		>= 50	5	01/01/1900	01/01/9999
830	116		< 50	0	01/07/2007	01/01/9999
830	116		> = 50	5	01/07/2007	01/01/9999
830	117		> = 50	5	01/07/2007	01/01/9999
830	117		< 50	0	01/07/2007	01/01/9999
830	216		< 50	0	01/07/2007	01/01/9999
830	216		> = 50	5	01/07/2007	01/01/9999
830	217		> = 50	5	01/07/2007	01/01/9999
830	217		< 50	0	01/07/2007	01/01/9999
830	Andere			0	01/01/1900	01/01/9999
831				0	01/01/1900	01/01/9999
832	067		>= 20	5	01/01/2003	01/01/9999
832	077		>= 20	5	01/01/2003	01/01/9999
832	078		>= 20	5	01/01/2003	01/01/9999
832	081		>= 20	5	01/01/2003	01/01/9999
832	091		>= 20	5	01/01/2003	01/01/9999
832	100		>= 20	5	01/01/2003	01/01/9999

Werknemerskengetal bijdrage	Werkgeverscategorie	Gewone bijdrage	# Werknemers	Type bijdrage	Begindatum geldigheid	Einddatum geldigheid
832	169		>= 20	5	01/01/2003	01/01/9999
832	Andere			0	01/01/1900	01/01/9999
833				0	01/01/1900	01/01/9999
835	062, 076, 122, 211, 262, 322	Sectoraal aanvullend pensioen volledige bijdrage		0	01/10/2008	01/01/9999
835	062, 262	Sectoraal aanvullend pensioen vrijgesteld		8	01/10/2008	01/01/9999
835	083, 084, 200	Sectoraal aanvullend pensioen vrijgesteld		8	01/01/2007	01/01/9999
835	083, 084, 200	Sectoraal aanvullend pensioen volledige bijdrage		0	01/01/2007	01/01/9999
835	562	Sectoraal aanvullend pensioen vrijgesteld		8	01/01/2006	01/01/9999
835	562	Sectoraal aanvullend pensioen volledige bijdrage		0	01/01/2006	01/01/9999
836	037, 112, 113	Sectoraal aanvullend pensioen volledige bijdrage		0	01/07/2009	01/01/9999
852				0	01/01/1900	01/01/9999



Werknemerskengetal bijdrage	Werkgeverscategorie	Gewone bijdrage	# Werknemers	Type bijdrage	Begindatum geldigheid	Einddatum geldigheid
854				0	01/01/1900	01/01/9999
855				0	01/01/1900	01/01/9999
856				0	01/01/1900	01/01/9999
857				0	01/01/1900	01/01/9999
859		vrijgestelde werkgevers		8	01/01/2003	01/01/9999
859				0	01/01/1900	01/01/9999
860				0	01/01/1900	31/12/2004
863				0	01/01/2009	01/01/9999
883		Bijzondere werkgeversbijdrage aanvullende vergoedingen - Ontslagen werknemer: Bedrijfsakkoord of individueel akkoord Of sectoraal CAO > 1/10/2005		0	01/04/2006	01/01/9999

Werknemerskengetal bijdrage	Werkgeverscategorie	Gewone bijdrage	# Werknemers	Type bijdrage	Begindatum geldigheid	Einddatum geldigheid
885		Bijzondere werkgeversbijdrage aanvullende vergoedingen - Werknemer met loopbaanonderbreking: Bedrijfsakkoord of individueel akkoord Of sectoraal CAO > 1/10/2005		0	01/04/2006	01/01/9999
888				0	01/01/2008	01/01/9999
888		Kalenderjaar aangifte verschillend van kalenderjaar uitbetaling		1	01/01/2008	01/01/9999
889				0	01/01/2009	01/01/9999
Alle werknemerskengetallen	027	Bijdrage vergoedingen		0	01/01/1900	01/01/9999
Alle werknemerskengetallen	028	Bijdrage vergoedingen		0	01/01/1900	01/01/9999

Commentaar code werknemerkengetallen

· **Werknemerskengetallen bijdrage 820 en 830 : Het type bijdrage is afhankelijk van de belangrijkheidscode.**

· Werknemerskengetal bijdrage 809 : Het type bijdrage 6 stemt overeen met afwijkende bijdragevoeten die van toepassing zijn op bepaalde specifieke werknemers die aanwezig zijn bij de werkgevers van de kengetallen 014, 015, 019, 051, 052, 053, 056 en 081.

**BEWARE- Bijlage nummer 4: Lijst van de verminderingscodes**  
**Versie: 2010/1**

---

**Publicatiedatum :**  
25/02/2010

*De bijlage is gewijzigd: De wijzigingen zijn in het vet geplaatst in de Word en PDF documenten*

**Inhoud van de bijlage :** 

  
AN2010-1-NL4.pdf

  
AN2010-1-NL4.doc

  
AN2010-1-NL4.xls

  
AN2010-1-NL4.txt

  
AN2010-1-NL4.xml

**Tussentijdse informatie :**

DMFA Code	LATG Code	Omschrijving	Vermindering geldig vanaf	Vermindering geldig tot	Berekeningsbasis	Bedrag	Begindatum recht	Aantal maanden administratiekost	INSZ van de vervangen persoon	INSZ van de persoon die het recht heeft geopend	Herkomst van het attest	Niveau	Aanwezigheid blok "Detailgegevensvermindering"
0001	L	Vermindering van de persoonlijke bijdragen voor de werknemers met een werkbonus	2000/1	9999/4	Verboden	Verplicht	Verboden	Verboden	Verboden	Verboden	Optioneel	Werknemerslijn	Neen
0501	BS	Vermindering van de persoonlijke bijdragen in de baggersector	2000/1	9999/4	Verplicht	Verplicht	Verboden	Verboden	Verboden	Verboden	Optioneel	Werknemerslijn	Neen
0600		Vermindering van de persoonlijke bijdragen voor werknemers ontslagen in het kader van een herstructurering – arbeidsovereenkomst afgesloten voor 1.1.2007	2004/3	2007/2	Verboden	Verplicht	Verboden	Verboden	Verboden	Verboden	Optioneel	Werknemerslijn	Neen
0601		Vermindering van de persoonlijke bijdragen voor werknemers ontslagen in het kader van een herstructurering	2007/1	9999/4	Verboden	Verplicht	Verplicht	Verboden	Verboden	Verboden	Optioneel	Werknemerslijn	Neen
1001	S	Structurele vermindering	1999/1	2003/4	Verboden	Verplicht	Verboden	Verboden	Verboden	Verboden	Optioneel	Tewerkstelling van de werknemerslijn	Neen

DMFA Code	LATG Code	Omschrijving	Vermindering geldig vanaf	Vermindering geldig tot	Berekeningsbasis	Bedrag	Begindatum recht	Aantal maanden administratiekosten	INSZ van de vervangen persoon	INSZ van de persoon die het recht heeft geopend	Herkomst van het attest	Niveau	Aanwezigheid blok "Detailgegevensvermindering"
1101	B1	Banenplan voor werkzoekenden die beantwoorden aan de voorwaarde van 12 maanden	1995/1	2003/4	Verplicht	Verplicht	Verplicht	Verboden	Verboden	Verboden	Optioneel	Tewerkstelling van de werknemerslijn	Neen
1101	B1	Overgangperiode. Banenplan voor werkzoekenden die beantwoorden aan de voorwaarde van 12 maanden	2004/1	2004/1	Verboden	Verplicht	Verplicht	Verboden	Verboden	Verboden	Optioneel	Tewerkstelling van de werknemerslijn	Neen
1102	B2	Banenplan voor werkzoekenden die beantwoorden aan de voorwaarde van 24 maanden	1995/1	2003/4	Verplicht	Verplicht	Verplicht	Verboden	Verboden	Verboden	Optioneel	Tewerkstelling van de werknemerslijn	Neen
1102	B2	Overgangperiode. Banenplan voor werkzoekenden die beantwoorden aan de voorwaarde van 24 maanden	2004/1	2004/1	Verboden	Verplicht	Verplicht	Verboden	Verboden	Verboden	Optioneel	Tewerkstelling van de werknemerslijn	Neen
1103	B3	Overgangperiode. Banenplan voor werkzoekenden - inschakelingsbedrijven	2004/1	2007/4	Verboden	Verplicht	Verplicht	Verboden	Verboden	Verboden	Optioneel	Tewerkstelling van de werknemerslijn	Neen
1103	B3	Banenplan voor werkzoekenden - inschakelingsbedrijven	1996/3	2003/4	Verplicht	Verplicht	Verplicht	Verboden	Verboden	Verboden	Optioneel	Tewerkstelling van de werknemerslijn	Neen

DMFA Code	LATG Code	Omschrijving	Vermindering geldig vanaf	Vermindering geldig tot	Berekeningsbasis	Bedrag	Begindatum recht	Aantal maanden administratiekosten	INSZ van de vervangen persoon	INSZ van de persoon die het recht heeft geopend	Herkomst van het attest	Niveau	Aanwezigheid blok "Detailgegevensvermindering"
1104	B4	Banenplan voor werkzoekenden ouder dan 50 jaar	1996/1	2003/4	Verplicht	Verplicht	Verplicht	Verboden	Verboden	Verboden	Optioneel	Tewerkstelling van de werknemerslijn	Neen
1105	B1	Banenplan voor werkzoekenden die beantwoorden aan de voorwaarde van 12 maanden (>45 jaar)	2000/3	2003/4	Verplicht	Verplicht	Verplicht	Verboden	Verboden	Verboden	Optioneel	Tewerkstelling van de werknemerslijn	Neen
1105	B1	Overgangperiode. Banenplan voor werkzoekenden die beantwoorden aan de voorwaarde van 12 maanden (>45 jaar) RVA-codes : Z12	2004/1	2008/1	Verboden	Verplicht	Verplicht	Verboden	Verboden	Verboden	Optioneel	Tewerkstelling van de werknemerslijn	Neen
1106	B2	Overgangperiode. Banenplan voor werkzoekenden die beantwoorden aan de voorwaarde van 24 maanden (>45 jaar) RVA-codes : Z24	2004/1	2008/1	Verboden	Verplicht	Verplicht	Verboden	Verboden	Verboden	Optioneel	Tewerkstelling van de werknemerslijn	Neen
1106	B2	Banenplan voor werkzoekenden die beantwoorden aan de voorwaarde van 24 maanden (>45 jaar)	2000/3	2003/4	Verplicht	Verplicht	Verplicht	Verboden	Verboden	Verboden	Optioneel	Tewerkstelling van de werknemerslijn	Neen

DMFA Code	LATG Code	Omschrijving	Vermindering geldig vanaf	Vermindering geldig tot	Berekeningsbasis	Bedrag	Begindatum recht	Aantal maanden administratiekosten	INSZ van de vervangen persoon	INSZ van de persoon die het recht heeft geopend	Herkomst van het attest	Niveau	Aanwezigheid blok "Detailgegevensvermindering"
1111	B7	Activaplan - bevordering van de tewerkstelling van langdurig werkzoekenden - 75%	2002/1	2003/4	Verplicht	Verplicht	Verplicht	Verboden	Verboden	Verboden	Optioneel	Tewerkstelling van de werknemerslijn	Neen
1111	B7	Overgangperiode. Activaplan afgesloten voor 1.1.2004 - bevordering van de tewerkstelling van langdurig werkzoekenden - 75% RVA-codes : A1, A4, A8, A9, B1, B2, B7 of B11	2004/1	2008/4	Verboden	Verplicht	Verplicht	Verboden	Verboden	Verboden	Optioneel	Tewerkstelling van de werknemerslijn	Neen
1112	B8	Activaplan - bevordering van de tewerkstelling van langdurig werkzoekenden - 100%	2002/1	2003/4	Verplicht	Verplicht	Verplicht	Verboden	Verboden	Verboden	Optioneel	Tewerkstelling van de werknemerslijn	Neen
1112	B8	Overgangperiode. Activaplan afgesloten voor 1.1.2004 - bevordering van de tewerkstelling van langdurig werkzoekenden - 100% RVA-codes : A2, A3, B3, B4, B5, B6, B8 of B12	2004/1	2008/4	Verboden	Verplicht	Verplicht	Verboden	Verboden	Verboden	Optioneel	Tewerkstelling van de werknemerslijn	Neen
1121	P	Overgangperiode. Plus-één-plan	2004/1	2006/4	Verboden	Verplicht	Verplicht	Verboden	Verboden	Verboden	Optioneel	Tewerkstelling van de werknemerslijn	Neen

DMFA Code	LATG Code	Omschrijving	Vermindering geldig vanaf	Vermindering geldig tot	Berekeningsbasis	Bedrag	Begindatum recht	Aantal maanden administratiekosten	INSZ van de vervangen persoon	INSZ van de persoon die het recht heeft geopend	Herkomst van het attest	Niveau	Aanwezigheid blok "Detailgegevensvermindering"
1121	P	Plus-één-plan	1994/1	2003/4	Verplicht	Verplicht	Verplicht	Verboden	Verboden	Optioneel	Optioneel	Tewerkstelling van de werknemerslijst	Neen
1122	P2	Plus-twee-plan	1997/1	2003/4	Verplicht	Verplicht	Verplicht	Verboden	Verboden	Optioneel	Optioneel	Tewerkstelling van de werknemerslijst	Neen
1122	P2	Overgangperiode. Plus-twee-plan	2004/1	2006/4	Verboden	Verplicht	Verplicht	Verboden	Verboden	Verboden	Optioneel	Tewerkstelling van de werknemerslijst	Neen
1123	P3	Plus-drie-plan	1997/1	2003/4	Verplicht	Verplicht	Verplicht	Verboden	Verboden	Optioneel	Optioneel	Tewerkstelling van de werknemerslijst	Neen
1123	P3	Overgangperiode. Plus-drie-plan	2004/1	2005/4	Verboden	Verplicht	Verplicht	Verboden	Verboden	Verboden	Optioneel	Tewerkstelling van de werknemerslijst	Neen
1124	P4	Plus-één-plan - gewezen interimaris	1998/4	2003/4	Verplicht	Verplicht	Verplicht	Verboden	Verboden	Optioneel	Optioneel	Tewerkstelling van de werknemerslijst	Neen
1124	P4	Overgangperiode. Plus-één-plan - gewezen interimaris	2004/1	2006/4	Verboden	Verplicht	Verplicht	Verboden	Verboden	Verboden	Optioneel	Tewerkstelling van de werknemerslijst	Neen
1125	P5	Plus-twee-plan - gewezen interimaris	1998/4	2003/4	Verplicht	Verplicht	Verplicht	Verboden	Verboden	Optioneel	Optioneel	Tewerkstelling van de werknemerslijst	Neen
1125	P5	Overgangperiode. Plus-twee-plan - gewezen interimaris	2004/1	2006/4	Verboden	Verplicht	Verplicht	Verboden	Verboden	Verboden	Optioneel	Tewerkstelling van de werknemerslijst	Neen



DMFA Code	LATG Code	Omschrijving	Vermindering geldig vanaf	Vermindering geldig tot	Berekeningsbasis	Bedrag	Begindatum recht	Aantal maanden administratiekosten	INSZ van de vervangen persoon	INSZ van de persoon die het recht heeft geopend	Herkomst van het attest	Niveau	Aanwezigheid blok "Detailgegevensvermindering"
1126	P6	Overgangperiode. Plus-drie-plan - gewezen interimaris	2004/1	2005/4	Verboden	Verplicht	Verplicht	Verboden	Verboden	Verboden	Optioneel	Tewerkstelling van de werknemerslijn	Neen
1126	P6	Plus-drie-plan - gewezen interimaris	1998/4	2003/4	Verplicht	Verplicht	Verplicht	Verboden	Verboden	Optioneel	Optioneel	Tewerkstelling van de werknemerslijn	Neen
1131	X	Vermindering KB 483 - vermindering voor de aanwerving van een eerste werknemer in de hoedanigheid van huispersoneel (huisbedienden (hand- en hoofdarbeiders); dienstboden)	1987/1	9999/4	Verplicht	Verplicht	Verboden	Verboden	Verboden	Verboden	Optioneel	Tewerkstelling van de werknemerslijn	Neen
1141	SB	Activering van de werkloosheidsvergoeding	1998/1	2003/4	Verplicht	Verplicht	Verboden	Verboden	Verboden	Verboden	Optioneel	Tewerkstelling van de werknemerslijn	Neen
1141	SB	Overgangperiode. Activering van de werkloosheidsvergoeding	2004/1	2004/4	Verboden	Verplicht	Verboden	Verboden	Verboden	Verboden	Optioneel	Tewerkstelling van de werknemerslijn	Neen

DMFA Code	LATG Code	Omschrijving	Vermindering geldig vanaf	Vermindering geldig tot	Berekeningsbasis	Bedrag	Begindatum recht	Aantal maanden administratiekosten	INSZ van de vervangen persoon	INSZ van de persoon die het recht heeft geopend	Herkomst van het attest	Niveau	Aanwezigheid blok "Detailgegevensvermindering"
1142	BC	Inschakeling van zeer moeilijk te plaatsen werklozen en van rechthebbers op maatschappelijke integratie of op financiële maatschappelijke hulp	1999/3	2003/4	Verplicht	Verplicht	Verboden	Verboden	Verboden	Verboden	Optioneel	Tewerkstelling van de werknemerslijn	Neen
1142	BC	Overgangperiode. Inschakeling van zeer moeilijk te plaatsen werklozen en van rechthebbers op maatschappelijke integratie of op financiële maatschappelijke hulp	2004/1	9999/4	Verboden	Verplicht	Verboden	Verboden	Verboden	Verboden	Optioneel	Tewerkstelling van de werknemerslijn	Neen
1201		Overgangperiode. Startbaanovereenkomst voor jongeren afgesloten vóór 1.1.2004	2004/1	9999/4	Verboden	Verplicht	Verplicht	Verboden	Verboden	Verboden	Optioneel	Tewerkstelling van de werknemerslijn	Neen
1201	F1	Startbaanovereenkomst voor jongeren, werk/opleiding, 495,79 EUR	2000/2	2003/4	Verboden	Verplicht	Verplicht	Verboden	Verboden	Verboden	Optioneel	Tewerkstelling van de werknemerslijn	Neen
1202	F2	Startbaanovereenkomst voor jongeren, werk/opleiding, 1115,52 EUR	2000/2	2003/4	Verboden	Verplicht	Verplicht	Verboden	Verboden	Verboden	Optioneel	Tewerkstelling van de werknemerslijn	Neen

DMFA Code	LATG Code	Omschrijving	Vermindering geldig vanaf	Vermindering geldig tot	Berekeningsbasis	Bedrag	Begindatum recht	Aantal maanden administratiekosten	INSZ van de vervangen persoon	INSZ van de persoon die het recht heeft geopend	Herkomst van het attest	Niveau	Aanwezigheid blok "Detailgegevensvermindering"
1203	K1	Startbaanovereenkomst voor jongeren, 495,79 EUR	2000/2	2003/4	Verboden	Verplicht	Verplicht	Verboden	Verboden	Verboden	Optioneel	Tewerkstelling van de werknemerslijn	Neen
1204	K2	Startbaanovereenkomst voor jongeren, 1115,52 EUR	2000/2	2003/4	Verboden	Verplicht	Verplicht	Verboden	Verboden	Verboden	Optioneel	Tewerkstelling van de werknemerslijn	Neen
1205	AC	Werknemers die aan het einde van de startbaanovereenkomst voor jongeren in dienst blijven	2000/2	2003/4	Verplicht	Verplicht	Verplicht	Verboden	Verboden	Verboden	Optioneel	Tewerkstelling van de werknemerslijn	Neen
1205	AC	Overgangperiode. Werknemers die aan het einde van de startbaanovereenkomst voor jongeren in dienst blijven	2004/1	2004/4	Verboden	Verplicht	Verplicht	Verboden	Verboden	Verboden	Optioneel	Tewerkstelling van de werknemerslijn	Neen
1211	U1	Jongeren met een overeenkomst werk/opleiding (K.B. 495) afgesloten voor 1.1.2004	1991/3	2003/4	Verplicht	Verplicht	Verboden	Verboden	Verboden	Verboden	Optioneel	Tewerkstelling van de werknemerslijn	Neen
1211	U1	Overgangperiode. Jongeren met een overeenkomst werk/opleiding (K.B. 495) afgesloten voor 1.1.2004	2004/1	2006/4	Verboden	Verplicht	Verplicht	Verboden	Verboden	Verboden	Optioneel	Tewerkstelling van de werknemerslijn	Neen

DMFA Code	LATG Code	Omschrijving	Vermindering geldig vanaf	Vermindering geldig tot	Berekeningsbasis	Bedrag	Begindatum recht	Aantal maanden administratiekosten	INSZ van de vervangen persoon	INSZ van de persoon die het recht heeft geopend	Herkomst van het attest	Niveau	Aanwezigheid blok "Detailgegevensvermindering"
1212	U2	Jongeren met een arbeids- of stageovereenkomst in het kader van de deeltijdse leerplicht (K.B. 495)	1991/3	2003/4	Verplicht	Verplicht	Verboden	Verboden	Verboden	Verboden	Optioneel	Tewerkstelling van de werknemerslijn	Neen
1213	U3	Overgangsperiode. Erkende leerlingen (K.B. 495)	2004/1	2006/4	Verboden	Verplicht	Verplicht	Verboden	Verboden	Verboden	Optioneel	Tewerkstelling van de werknemerslijn	Neen
1213	U3	Erkende leerlingen (K.B. 495)	1987/3	2003/4	Verplicht	Verplicht	Verboden	Verboden	Verboden	Verboden	Optioneel	Tewerkstelling van de werknemerslijn	Neen
1311	D1	Deeltijdse vervanger van een werknemer in loopbaanonderbreking	1996/1	2003/4	Verplicht	Verplicht	Verplicht	Verboden	Verplicht	Verboden	Optioneel	Tewerkstelling van de werknemerslijn	Neen
1312	D2	Voltijdse vervanger van een werknemer in loopbaanonderbreking	1996/1	2002/4	Verplicht	Verplicht	Verplicht	Verboden	Verplicht	Verboden	Optioneel	Tewerkstelling van de werknemerslijn	Neen
1321	G1	Deeltijdse vervanger van een werknemer met halftijds brugpensioen	1996/1	2003/4	Verplicht	Verplicht	Verplicht	Verboden	Verplicht	Verboden	Optioneel	Tewerkstelling van de werknemerslijn	Neen
1322	G2	Voltijdse vervanger van een werknemer met halftijds brugpensioen	1996/1	2003/4	Verplicht	Verplicht	Verplicht	Verboden	Verplicht	Verboden	Optioneel	Tewerkstelling van de werknemerslijn	Neen

DMFA Code	LATG Code	Omschrijving	Vermindering geldig vanaf	Vermindering geldig tot	Berekeningsbasis	Bedrag	Begindatum recht	Aantal maanden administratiekosten	INSZ van de vervangen persoon	INSZ van de persoon die het recht heeft geopend	Herkomst van het attest	Niveau	Aanwezigheid blok "Detailgegevensvermindering"
1331	V1	Overgangperiode. Plan Vande Lanotte 1	2004/1	2005/3	Verboden	Verplicht	Verboden	Verboden	Verboden	Verboden	Optioneel	Tewerkstelling van de werknemerslijn	Neen
1331	V1	Plan Vande Lanotte 1	1997/1	2003/4	Verboden	Verplicht	Verboden	Verboden	Verboden	Verboden	Optioneel	Werknemerslijn	Neen
1332	V2	Plan Vande Lanotte 2	1998/1	2003/4	Verboden	Verplicht	Verboden	Verboden	Verboden	Verboden	Optioneel	Werknemerslijn	Neen
1333	V3	Overgangperiode. Plan Vande Lanotte 3	2004/1	2005/4	Verboden	Verplicht	Verboden	Verboden	Verboden	Verboden	Optioneel	Tewerkstelling van de werknemerslijn	Neen
1333	V3	Plan Vande Lanotte 3	1998/4	2003/4	Verboden	Verplicht	Verboden	Verboden	Verboden	Verboden	Optioneel	Werknemerslijn	Neen
1341	S4	Overgangperiode. Vierdagenweek (wet 26 maart 1999)	2004/1	2005/1	Verboden	Verplicht	Verboden	Verboden	Verboden	Verboden	Optioneel	Tewerkstelling van de werknemerslijn	Neen
1341	S4	Vierdagenweek (wet 26 maart 1999)	1998/4	2003/4	Verboden	Verplicht	Verplicht	Verboden	Verboden	Verboden	Optioneel	Tewerkstelling van de werknemerslijn	Neen
1345	R5	Arbeidsduurvermindering vierdagenweek - eenmalige premie in 1 schijf	2002/1	2003/4	Verboden	Verplicht	Verboden	Verboden	Verboden	Verboden	Optioneel	Werknemerslijn	Ja
1346	R6	Arbeidsduurvermindering vierdagenweek - eenmalige premie in 4 schijven	2002/1	2003/4	Verboden	Verplicht	Verboden	Verboden	Verboden	Verboden	Optioneel	Werknemerslijn	Ja

DMFA Code	LATG Code	Omschrijving	Vermindering geldig vanaf	Vermindering geldig tot	Berekeningsbasis	Bedrag	Begindatum recht	Aantal maanden administratiekosten	INSZ van de vervangen persoon	INSZ van de persoon die het recht heeft geopend	Herkomst van het attest	Niveau	Aanwezigheid blok "Detailgegevensvermindering"
1350	R1	Arbeidsduurvermindering tot 38 uur per week	2001/4	2003/1	Verboden	Verplicht	Verboden	Verboden	Verboden	Verboden	Optioneel	Werknemerslijn	Ja
1351	R2	Arbeidsduurvermindering onder 38 uur per week- eenmalige premie in 1 schijf	2002/1	2003/4	Verboden	Verplicht	Verboden	Verboden	Verboden	Verboden	Optioneel	Werknemerslijn	Ja
1352	R3	Arbeidsduurvermindering onder 38 uur per week- eenmalige premie in 4 schijven	2002/1	2003/4	Verboden	Verplicht	Verboden	Verboden	Verboden	Verboden	Optioneel	Werknemerslijn	Ja
1353	R4	Overgangsperiode. Arbeidsduurvermindering onder 38 uur per week- opvolgingspremie	2004/1	2007/4	Verboden	Verplicht	Verboden	Verboden	Verboden	Verboden	Optioneel	Tewerkstelling van de werknemerslijn	Ja
1353	R4	Arbeidsduurvermindering onder 38 uur per week- opvolgingspremie	2002/1	2003/4	Verboden	Verplicht	Verplicht	Verboden	Verboden	Verboden	Optioneel	Werknemerslijn	Ja
1501	BA	Vermindering van de werkgeversbijdragen voor de baggersector	1997/1	9999/4	Verplicht	Verplicht	Verboden	Verboden	Verboden	Verboden	Optioneel	Tewerkstelling van de werknemerslijn	Neen
1511	WO	Wetenschappelijk onderzoek	1996/4	9999/4	Verplicht	Verplicht	Verboden	Verboden	Verboden	Verboden	Optioneel	Tewerkstelling van de werknemerslijn	Neen

DMFA Code	LATG Code	Omschrijving	Vermindering geldig vanaf	Vermindering geldig tot	Berekeningsbasis	Bedrag	Begindatum recht	Aantal maanden administratiekost	INSZ van de vervangen persoon	INSZ van de persoon die het recht heeft geopend	Herkomst van het attest	Niveau	Aanwezigheid blok "Detailgegevensvermindering"
1521		Vermindering van de werkgeversbijdragen voor erkende onthaalouders	2003/2	9999/4	Verboden	Verplicht	Verboden	Verboden	Verboden	Verboden	Optioneel	Tewerkstelling van de werknemerslijn	Neen
1531		Vermindering van de werkgeversbijdragen voor kunstenaars	2003/3	9999/4	Verboden	Verplicht	Verboden	Verboden	Verboden	Verboden	Optioneel	Tewerkstelling van de werknemerslijn	Neen
2001	Z1	Terugbetaling administratiekosten E.S.S. - eerste werknemer	2004/1	9999/4	Verboden	Verboden	Verboden	Verboden	Verboden	Verboden	Optioneel	Werknemerslijn	Neen
2001	Z1	Terugbetaling administratiekosten E.S.S. - eerste werknemer	1994/1	2003/4	Verboden	Verboden	Verboden	Verplicht	Verboden	Verboden	Optioneel	Werknemerslijn	Neen
2002	Z2	Terugbetaling administratiekosten E.S.S. - tweede werknemer	1994/1	2003/4	Verboden	Verboden	Verboden	Verplicht	Verboden	Verboden	Optioneel	Werknemerslijn	Neen
3000		Structurele vermindering	2004/1	9999/4	Verboden	Verplicht	Verboden	Verboden	Verboden	Verboden	Optioneel	Tewerkstelling van de werknemerslijn	Neen
3100		Oudere werknemers van minstens 57 jaar	2004/1	9999/4	Verboden	Verplicht	Verboden	Verboden	Verboden	Verboden	Optioneel	Tewerkstelling van de werknemerslijn	Neen
3101		Oudere werknemers van 50 tot 56 jaar	2007/2	9999/4	Verboden	Verplicht	Verboden	Verboden	Verboden	Verboden	Optioneel	Tewerkstelling van de werknemerslijn	Neen

DMFA Code	LATG Code	Omschrijving	Vermindering geldig vanaf	Vermindering geldig tot	Berekeningsbasis	Bedrag	Begindatum recht	Aantal maanden administratiekosten	INSZ van de vervangen persoon	INSZ van de persoon die het recht heeft geopend	Herkomst van het attest	Niveau	Aanwezigheid blok "Detailgegevensvermindering"
3200		Langdurig werkzoekenden jonger dan 25 jaar 312 dagen in periode van 18 maanden of jonger dan 45 jaar 312 dagen in periode van 18 maanden of 156 dagen in periode van 9 maanden voor de werkzoekenden na een sluiting van een onderneming RVA code : C1, C2, C11, C20, <b>C25, C30 of C34</b>	2004/1	9999/4	Verboden	Verplicht	Verplicht	Verboden	Verboden	Verboden	Optioneel	Tewerkstelling van de werknemerslijn	Neen
3201		Langdurig werkzoekenden jonger dan 45j 624 dagen in periode van 36 maanden RVA code : C3, C4, <b>C26 of C31</b>	2004/1	9999/4	Verboden	Verplicht	Verplicht	Verboden	Verboden	Verboden	Optioneel	Tewerkstelling van de werknemerslijn	Neen
3202		Langdurig werkzoekenden jonger dan 45j 936 dagen in periode van 54 maanden RVA code : C5, C6, <b>C27 of C32</b>	2004/1	9999/4	Verboden	Verplicht	Verplicht	Verboden	Verboden	Verboden	Optioneel	Tewerkstelling van de werknemerslijn	Neen



DMFA Code	LATG Code	Omschrijving	Vermindering geldig vanaf	Vermindering geldig tot	Berekeningsbasis	Bedrag	Begindatum recht	Aantal maanden administratiekosten	INSZ van de vervangen persoon	INSZ van de persoon die het recht heeft geopend	Herkomst van het attest	Niveau	Aanwezigheid blok "Detailgegevensvermindering"
3203		Langdurig werkzoekenden jonger dan 45j 1560 dagen in periode van 90 maanden RVA code : C7, C8, <b>C28 of C33</b>	2004/1	9999/4	Verboden	Verplicht	Verplicht	Verboden	Verboden	Verboden	Optioneel	Tewerkstelling van de werknemerslijn	Neen
3204		Preventie- en Veiligheidspersoneel Langdurig werkzoekenden jonger dan 25 jaar 312 dagen in periode van 18 maanden of van minstens 25 j en jonger dan 45j 624 dagen in periode van 36 maanden RVA code : C9, C10, C21 of C22	2004/1	9999/4	Verboden	Verplicht	Verplicht	Verboden	Verboden	Verboden	Optioneel	Tewerkstelling van de werknemerslijn	Neen
3210		Langdurig werkzoekenden van minstens 45j 156 dagen in periode van 9 maanden RVA code : D1, D2 <b>of D13</b>	2004/1	9999/4	Verboden	Verplicht	Verplicht	Verboden	Verboden	Verboden	Optioneel	Tewerkstelling van de werknemerslijn	Neen

DMFA Code	LATG Code	Omschrijving	Vermindering geldig vanaf	Vermindering geldig tot	Berekeningsbasis	Bedrag	Begindatum recht	Aantal maanden administratiekosten	INSZ van de vervangen persoon	INSZ van de persoon die het recht heeft geopend	Herkomst van het attest	Niveau	Aanwezigheid blok "Detailgegevensvermindering"
3211		Langdurig werkzoekenden van minstens 45j 312 dagen in periode van 18 maanden of 468 dagen in periode van 27 maanden RVA code : D3, D4, D5, D6, <b>D14, D15, D16 of D17</b>	2004/1	9999/4	Verboden	Verplicht	Verplicht	Verboden	Verboden	Verboden	Optioneel	Tewerkstelling van de werknemerslijn	Neen
3212		Preventie- en Veiligheidspersoneel Langdurig werkzoekenden van minstens 45j 156 dagen in periode van 9 maanden RVA code : D7 of D8	2004/1	9999/4	Verboden	Verplicht	Verplicht	Verboden	Verboden	Verboden	Optioneel	Tewerkstelling van de werknemerslijn	Neen
3220		Doorstromingsprogramma jonger dan 25 jaar laaggeschoold minstens 9 maanden uitkeringen of jonger dan 45 jaar minstens 12 maanden uitkeringen	2004/1	9999/4	Verboden	Verplicht	Verboden	Verboden	Verboden	Verboden	Optioneel	Tewerkstelling van de werknemerslijn	Neen
3221		Doorstromingsprogramma jonger dan 45j minstens 24 m uitkeringen	2004/1	9999/4	Verboden	Verplicht	Verboden	Verboden	Verboden	Verboden	Optioneel	Tewerkstelling van de werknemerslijn	Neen

DMFA Code	LATG Code	Omschrijving	Vermindering geldig vanaf	Vermindering geldig tot	Berekeningsbasis	Bedrag	Begindatum recht	Aantal maanden administratiekosten	INSZ van de vervangen persoon	INSZ van de persoon die het recht heeft geopend	Herkomst van het attest	Niveau	Aanwezigheid blok "Detailgegevensvermindering"
3230		Doorstromingsprogramma minstens 45j minstens 12 m uitkeringen	2004/1	9999/4	Verboden	Verplicht	Verboden	Verboden	Verboden	Verboden	Optioneel	Tewerkstelling van de werknemerslijn	Neen
3231		Doorstromingsprogramma minstens 45j minstens 24 m uitkeringen	2004/1	9999/4	Verboden	Verplicht	Verboden	Verboden	Verboden	Verboden	Optioneel	Tewerkstelling van de werknemerslijn	Neen
3240		Sociale Inschakelingseconomie jonger dan 45j 312d/18m of 156d/9m	2004/1	9999/4	Verboden	Verplicht	Verboden	Verboden	Verboden	Verboden	Optioneel	Tewerkstelling van de werknemerslijn	Neen
3241		Sociale Inschakelingseconomie jonger dan 45j 624d/36m of 312d/18m	2004/1	9999/4	Verboden	Verplicht	Verboden	Verboden	Verboden	Verboden	Optioneel	Tewerkstelling van de werknemerslijn	Neen
3250		Sociale Inschakelingseconomie minstens 45j 156d/9m	2004/1	9999/4	Verboden	Verplicht	Verboden	Verboden	Verboden	Verboden	Optioneel	Tewerkstelling van de werknemerslijn	Neen
3310		Eerste aanwervingen : eerste werknemer met forfait 1000	2004/1	9999/4	Verboden	Verplicht	Verplicht	Verboden	Verboden	Verboden	Optioneel	Tewerkstelling van de werknemerslijn	Neen
3311		Eerste aanwervingen : eerste werknemer met forfait 400	2005/2	9999/4	Verboden	Verplicht	Verplicht	Verboden	Verboden	Verboden	Optioneel	Tewerkstelling van de werknemerslijn	Neen

DMFA Code	LATG Code	Omschrijving	Vermindering geldig vanaf	Vermindering geldig tot	Berekeningsbasis	Bedrag	Begindatum recht	Aantal maanden administratiekosten	INSZ van de vervangen persoon	INSZ van de persoon die het recht heeft geopend	Herkomst van het attest	Niveau	Aanwezigheid blok "Detailgegevensvermindering"
3320		Eerste aanwervingen : tweede werknemer	2004/1	9999/4	Verboden	Verplicht	Verplicht	Verboden	Verboden	Verboden	Optioneel	Tewerkstelling van de werknemerslijn	Neen
3330		Eerste aanwervingen : derde werknemer	2004/1	9999/4	Verboden	Verplicht	Verplicht	Verboden	Verboden	Verboden	Optioneel	Tewerkstelling van de werknemerslijn	Neen
3410		Jonge werknemers SBO en laaggeschoold	2004/1	9999/4	Verboden	Verplicht	Verplicht	Verboden	Verboden	Verboden	Optioneel	Tewerkstelling van de werknemerslijn	Neen
3411		Jonge werknemers SBO en zeer laaggeschoold Of SBO en laaggeschoold en mindervalide Of SBO en laaggeschoold en van buitenlandse afkomst	2006/2	9999/4	Verboden	Verplicht	Verplicht	Verboden	Verboden	Verboden	Optioneel	Tewerkstelling van de werknemerslijn	Neen
3413		Jonge werknemers: vanaf 1/1 van het jaar waarin jongere 19 wordt tot het kwartaal voorafgaand aan 30 jaar	2006/3	9999/4	Verboden	Verplicht	Verboden	Verboden	Verboden	Verboden	Optioneel	Tewerkstelling van de werknemerslijn	Neen
3414		Jonge werknemers: vanaf 1/1 van het jaar waarin jongere 19 wordt tot het kwartaal voorafgaand aan 30 jaar met SBO en laaggeschoold	2006/3	9999/4	Verboden	Verplicht	Verplicht	Verboden	Verboden	Verboden	Optioneel	Tewerkstelling van de werknemerslijn	Neen

DMFA Code	LATG Code	Omschrijving	Vermindering geldig vanaf	Vermindering geldig tot	Berekeningsbasis	Bedrag	Begindatum recht	Aantal maanden administratiekosten	INSZ van de vervangen persoon	INSZ van de persoon die het recht heeft geopend	Herkomst van het attest	Niveau	Aanwezigheid blok "Detailgegevensvermindering"
3415		Jonge werknemers: vanaf 1/1 van het jaar waarin jongere 19 wordt tot het kwartaal voorafgaand aan 30 jaar met SBO en zeer laaggeschoold Of met SBO en laaggeschoold en minder- valide Of met SBO en laaggeschoold en van buitenlandse afkomst	2006/3	9999/4	Verboden	Verplicht	Verplicht	Verboden	Verboden	Verboden	Optioneel	Tewerkstelling van de werknemerslijn	Neen
3416		Jonge werknemers: vanaf 1/1 van het jaar waarin jongere 19 wordt tot het kwartaal voorafgaand aan 30 jaar met SBO en laaggeschoold (overgangperiode)	2006/3	9999/4	Verboden	Verplicht	Verplicht	Verboden	Verboden	Verboden	Optioneel	Tewerkstelling van de werknemerslijn	Neen
3430		Jonge werknemers: tot 31/12 van jaar waarin jongeren 18 worden	2004/1	9999/4	Verboden	Verplicht	Verboden	Verboden	Verboden	Verboden	Optioneel	Tewerkstelling van de werknemerslijn	Neen
3500		Arbeidsduurvermindering	2004/1	9999/4	Verboden	Verplicht	Verboden	Verboden	Verboden	Verboden	Optioneel	Tewerkstelling van de werknemerslijn	Ja
3510		Vierdagenweek	2004/1	9999/4	Verboden	Verplicht	Verplicht	Verboden	Verboden	Verboden	Optioneel	Tewerkstelling van de werknemerslijn	Neen

DMFA Code	LATG Code	Omschrijving	Vermindering geldig vanaf	Vermindering geldig tot	Berekeningsbasis	Bedrag	Begindatum recht	Aantal maanden administratiekosten	INSZ van de vervangen persoon	INSZ van de persoon die het recht heeft geopend	Herkomst van het attest	Niveau	Aanwezigheid blok "Detailgegevensvermindering"
3520		Arbeidsduurvermindering met Vierdagenweek	2004/1	9999/4	Verboden	Verplicht	Verplicht	Verboden	Verboden	Verboden	Optioneel	Tewerkstelling van de werknemerslijn	Ja
3600		Ontslagen werknemers in het kader van een herstructurering - vermindering van patronale bijdragen - arbeidsovereenkomst afgesloten voor 1.1.2007	2004/3	2007/2	Verboden	Verplicht	Verboden	Verboden	Verboden	Verboden	Optioneel	Tewerkstelling van de werknemerslijn	Neen
3601		Ontslagen werknemers in het kader van een herstructurering - vermindering van patronale bijdragen - jonger dan 45 j	2007/1	9999/4	Verboden	Verplicht	Verplicht	Verboden	Verboden	Verboden	Optioneel	Tewerkstelling van de werknemerslijn	Neen
3611		Ontslagen werknemers in het kader van een herstructurering - vermindering van patronale bijdragen - minstens 45 j	2007/1	9999/4	Verboden	Verplicht	Verplicht	Verboden	Verboden	Verboden	Optioneel	Tewerkstelling van de werknemerslijn	Neen
3612		Opleiders met herstructurering-skaart	2010/1	2013/3	Verboden	Verplicht	Verboden	Verboden	Verboden	Verboden	Optioneel	Tewerkstelling van de werknemerslijn	Neen

DMFA Code	LATG Code	Omschrijving	Vermindering geldig vanaf	Vermindering geldig tot	Berekeningsbasis	Bedrag	Begindatum recht	Aantal maanden administratiekosten	INSZ van de vervangen persoon	INSZ van de persoon die het recht heeft geopend	Herkomst van het attest	Niveau	Aanwezigheid blok "Detailgegevensvermindering"
3700		Tijdelijke arbeidsduurvermindering ten gevolge van de crisis	2009/2	2010/2	Verboden	Verplicht	Verboden	Verboden	Verboden	Verboden	Optioneel	Tewerkstelling van de werknemerslijn	Ja
3720		Tijdelijke arbeidsduurvermindering met vierdagenweek ten gevolge van de crisis	2009/2	2010/2	Verboden	Verplicht	Verboden	Verboden	Verboden	Verboden	Optioneel	Tewerkstelling van de werknemerslijn	Ja
<b>3800</b>		<b>Mentors</b>	<b>2010/1</b>	<b>9999/4</b>	<b>Verboden</b>	<b>Verplicht</b>	<b>Verboden</b>	<b>Verboden</b>	<b>Verboden</b>	<b>Verboden</b>	<b>Optioneel</b>	<b>Tewerkstelling van de werknemerslijn</b>	<b>Neen</b>

**BEWARE- Bijlage nummer 5: Lijst met landcodes**  
**Versie: 2010/1**

---

**Publicatiedatum :**  
25/02/2010

**Inhoud van de bijlage :** 



AN2008-2-NL5.pdf



AN2008-2-NL5.doc



AN2008-2-NL5.xls



AN2008-2-NL5.txt



AN2008-2-NL5.xml

**Tussentijdse informatie :**



Land	NIS Landcode	ISO Code	Begindatum geldigheid	Einddatum geldigheid
Abu Dhabi	269		01/01/1900	08/12/1971
Afars en Issas	380		01/01/1900	27/06/1977
Afgeschreven naar het buitenland	992		01/01/1900	31/12/9999
Afghanistan	251	AF	01/01/1900	31/12/9999
afkomstig uit Burkina Faso	846		01/01/1900	31/12/9999
afkomstig uit de Ver.	865		01/01/1900	31/12/9999
Arabische Emiraten				
afkomstig uit Gabon	845		01/01/1900	31/12/9999
afkomstig uit Ivoorkust	851		01/01/1900	31/12/9999
afkomstig uit Nepal	850		01/01/1900	31/12/9999
afkomstig uit Sierra Leone	844		01/01/1900	31/12/9999
Albanië	101	AL	01/01/1900	31/12/9999
Algerije	351	DZ	01/01/1900	31/12/9999
Amerikaanse Antillen	483		01/01/1900	31/12/9999
Amerikaanse Maagdeneilanden	486		01/01/1900	31/12/2007
Amerik.Samoaeilanden	690	AS	01/01/1900	31/12/9999
Andorra	102	AD	01/01/1900	31/12/9999
Angola	341	AO	01/01/1900	31/12/9999
Angola	381	AO	01/01/1900	31/12/9999
Anguilla (V.K.)	490	AI	01/01/1900	31/12/9999
Antigua	403		31/10/1981	31/12/9999
Antigua (V.K.)	491	AG	01/01/1900	31/10/1981
Arabische Republiek Egypte	352	EG	01/01/1900	31/12/9999
Archipel der Carolinen	680		01/01/1900	03/11/1986
Archipel van de Comoren	343	KM	06/07/1975	31/12/9999
Archipel van de Comoren	386	KM	01/01/1900	06/07/1975
Argentinië	511	AR	01/01/1900	31/12/9999
Armenië (Rep.)	249	AM	31/12/1991	31/12/9999
Australië	611	AU	01/01/1900	31/12/9999
Azerbeidzjan (Rep.)	250	AZ	31/12/1991	31/12/9999
Bahama's	484	BS	01/01/1900	10/07/1973
Bahamas	425	BS	10/07/1973	31/12/9999
Bahrein	268	BH	01/01/1900	31/12/9999
Bangladesh	237	BD	01/01/1900	31/12/9999
Barbados	423	BB	01/01/1900	31/12/9999
België	150	BE	01/01/1900	31/12/9999
Belgisch Kongo	359		01/01/1900	30/06/1960
Belize	430	BZ	21/09/1981	31/12/9999
Belize (V.K.)	489		01/01/1900	21/09/1981
Benin (Volksrepubliek)	310	BJ	01/01/1900	31/12/9999
Bermuda's	485	BM	01/01/1900	31/12/9999
Bhutan	223	BT	01/01/1900	31/12/9999
Bielorusland (Rep.)	142	BY	31/12/1991	31/12/9999
Bolivië	512	BO	01/01/1900	31/12/9999
Bophutatswana	397		01/01/1900	31/12/9999
Bosnië-Herzegovina (Rep.)	149	BA	10/04/1992	31/12/9999
Botswana	302	BW	01/01/1900	31/12/9999
Brazilië	513	BR	01/01/1900	31/12/9999
Brits Honduras	582		01/01/1900	21/09/1981
Britse Antillen	424		01/01/1900	31/12/9999
Brunei	224	BN	01/01/1900	31/12/9999
Bulgarije	106	BG	01/01/1900	31/12/9999
Burkina Faso	308	BF	30/11/1984	31/12/9999
Burundi	303	BI	01/07/1962	31/12/9999
Cabinda	382		01/01/1900	31/12/9999
Caïmanes (V.K.)	492	KY	01/01/1900	31/12/9999
Cambodja	211	KH	01/01/1900	31/12/1992
Canada	401	CA	01/01/1900	31/12/9999
Canarische Eilanden (S.)	398		01/01/1900	31/12/9999
Centraalafrikaanse Republiek	305	CF	01/01/1900	31/12/9999
Chili	514	CL	01/01/1900	31/12/9999
China-Taiwan (Rep.)	204	TW	01/01/1900	31/12/9999

Land	NIS Landcode	ISO Code	Begindatum geldigheid	Einddatum geldigheid
China (Volksrep)	218	CN	01/01/1900	31/12/9999
Colombia	515	CO	01/01/1900	31/12/9999
Congo (Dem. Rep.)	306	CD	01/01/1900	31/12/9999
Congo (Volksrep.)	307	CG	01/01/1900	31/12/9999
Cook	605	CK	04/08/1965	31/12/9999
Cook (N-Z.)	687	CK	01/01/1900	04/08/1965
Costa Rica	411	CR	01/01/1900	31/12/9999
Croatië (Rep.)	146	HR	15/01/1992	31/12/9999
Cuba	412	CU	01/01/1900	31/12/9999
Cyprus	107	CY	01/01/1900	31/12/9999
Democratische Republ. Madagascar	324	MG	01/01/1900	31/12/9999
Denemarken	108	DK	01/01/1900	31/12/9999
Dominica (Eiland)	480		01/01/1900	31/12/9999
Dominica (Republiek)	427	DM	01/01/1900	31/12/9999
Dominikaanse (Republiek)	420	DO	01/01/1900	31/12/9999
Duitsland	134		01/01/1900	31/12/1992
Duitsland	173		01/01/1900	23/05/1949
Duitsland (Bondsrep.)	103	DE	01/01/1900	31/12/9999
Duitsland (Dem. rep.)	104		01/01/1900	31/12/1992
Duitsland (Dem. rep.)	170		01/01/1900	03/10/1990
Ecuador	516	EC	01/01/1900	31/12/9999
Eiland van Santhomé	393		01/01/1900	31/12/9999
El Salvador	421	SV	01/01/1900	31/12/9999
Equatoriaal-Guinea	337	GQ	01/01/1900	31/12/9999
Erithrea	349	ER	24/05/1993	31/12/9999
Estland	136	EE	01/01/1900	31/12/9999
Ethiopië	311	ET	01/01/1900	31/12/9999
Falkland Eilanden	580	FK	01/01/1900	31/12/9999
Fernando Poo	392		01/01/1900	15/12/1963
Fiji	617	FJ	01/01/1900	31/12/9999
Filippijnen	214	PH	01/01/1900	31/12/9999
Finland	110	FI	01/01/1900	31/12/9999
Frankrijk	111	FR	01/01/1900	31/12/9999
Frans Guyana	581	GF	01/01/1900	31/12/9999
Franse Antillen	481		01/01/1900	31/12/9999
Gabon	312	GA	01/01/1900	31/12/9999
Gambia	313	GM	01/01/1900	31/12/9999
Georgië (Rep.)	253	GE	23/03/1992	31/12/9999
Ghana	314	GH	01/01/1900	31/12/9999
Gibraltar	180	GI	01/01/1900	31/12/9999
Grenada	426	GD	01/01/1900	31/12/9999
Griekenland	114	GR	01/01/1900	31/12/9999
Groenland (D.K.)	498	GL	01/01/1900	31/12/9999
Grondgeb. afh. van Australië	693		01/01/1900	31/12/9999
Grondgeb. afh. van Nieuw- Zeeland	694		01/01/1900	31/12/9999
Grondgeb. onder Amerik. voogdij	691		01/01/1900	31/08/1994
Groot-Brittannië	112	GB	01/01/1900	31/12/9999
Guam	681	GU	01/01/1900	31/12/9999
Guatemala	413	GT	01/01/1900	31/12/9999
Guinea	315	GN	01/01/1900	31/12/9999
Guinee-Bissau	338	GW	10/09/1974	31/12/9999
Guyana	521	GY	01/01/1900	31/12/9999
Haïti	419	HT	01/01/1900	31/12/9999
Hawaiï	682		01/01/1900	31/12/9999
Heilige Stoel	133	VA	01/01/1900	31/12/9999
Honduras	414	HN	01/01/1900	31/12/9999
Hong-Kong	234	HK	01/01/1900	31/12/9999
Hong Kong (V.K.)	280		01/01/1900	31/12/9999
Hongarije (Republiek)	138		23/10/1989	31/12/1992
Hongarije (Rep.)	115	HU	01/01/1900	31/12/9999
Ierland Eire	116	IE	01/01/1900	31/12/9999
IJsland	117	IS	01/01/1900	31/12/9999
India	207	IN	01/01/1900	31/12/9999

Land	NIS Landcode	ISO Code	Begindatum geldigheid	Einddatum geldigheid
Indonesië	208	ID	01/01/1900	31/12/9999
Irak	254	IQ	01/01/1900	31/12/9999
Iran	255	IR	01/01/1900	31/12/9999
Israël	256	IL	01/01/1900	31/12/9999
Italië	128	IT	01/01/1900	31/12/9999
Ivoorkust	309	CI	01/01/1900	31/12/9999
Jamaica	415	JM	01/01/1900	31/12/9999
Japan	209	JP	01/01/1900	31/12/9999
Jemen (Arabische Rep.)	263		01/01/1900	21/05/1990
Jemen (Dem. Volksrep.)	265		01/01/1900	21/05/1990
Jemen (Rep.)	270	YE	22/05/1990	31/12/9999
Joegoslavië	169	YU	01/01/1900	24/05/1995
Joegoslavië (Servië- Montenegro)	132	CS	24/05/1995	23/06/2006
Jordanië	257	JO	01/01/1900	31/12/9999
Kaapverdische Eilanden	339	CV	05/07/1975	31/12/9999
Kaapverdische Eilanden	385	CV	01/01/1900	05/07/1975
Kameroen	304	CM	01/01/1900	31/12/9999
Kazachstan (Rep.)	225	KZ	31/12/1991	31/12/9999
Kenya	336	KE	01/01/1900	31/12/9999
Khmerische Rep. Cambodja	202		01/01/1900	01/01/2000
Kirgizstan (Rep.)	226	KG	20/01/1992	31/12/9999
Kiribati	622	KI	17/07/1979	31/12/9999
Kitts and Nevis (V.K.)	494		01/01/1900	19/09/1983
Koeweit Vorstendom	264	KW	01/01/1900	31/12/9999
Kongo (Rep.)	362		01/07/1960	30/11/1971
<b>Kosovo</b>	<b>153</b>		<b>24/02/2008</b>	<b>31/12/9999</b>
La Guadeloupe (F.)	496	GP	01/01/1900	31/12/9999
La Martinique (F.)	497	MQ	01/01/1900	31/12/9999
Laos	210	LA	01/01/1900	31/12/9999
Lesotho	301	LS	01/01/1900	31/12/9999
Letland	135	LV	01/01/1900	31/12/9999
Libanon	258	LB	01/01/1900	31/12/9999
Liberia	318	LR	01/01/1900	31/12/9999
Libië	353	LY	01/01/1900	31/12/9999
Liechtenstein	118	LI	01/01/1900	31/12/9999
Litouwen	137	LT	01/01/1900	31/12/9999
Luxemburg (Groot- Hertogdom)	113	LU	01/01/1900	31/12/9999
Maagdeneilanden	486		01/01/1900	31/12/9999
Macao	281	MO	01/01/1900	31/12/9999
Macedonië (Ex- Joegoslavische Rep.)	148	MK	09/04/1993	31/12/9999
Madeira (P.)	399		01/01/1900	31/12/9999
Malawi	358	MW	01/01/1900	31/12/9999
Maldiven	222	MV	01/01/1900	31/12/9999
Maleisië	212	MY	01/01/1900	31/12/9999
Mali	319	ML	01/01/1900	31/12/9999
Malta	119	MT	01/01/1900	31/12/9999
Marokko	354	MA	01/01/1900	31/12/9999
<b>Marshalleilanden (Republiek der)</b>	<b>603</b>	<b>MH</b>	<b>21/10/1986</b>	<b>31/12/9999</b>
Mauritanië (Islamit. Rep.)	355	MR	01/01/1900	31/12/9999
Mauritius Eiland	317	MU	01/01/1900	31/12/9999
Mexico	416	MX	01/01/1900	31/12/9999
Micronesia	602	FM	03/11/1986	31/12/9999
Moldavië (Rep.)	144	MD	31/12/1991	31/12/9999
Monaco (Vorstendom)	120	MC	01/01/1900	31/12/9999
Mongolië (Volksrepubliek)	221	MN	01/01/1900	31/12/9999
Montenegro	151	ME	23/06/2006	31/12/9999
Montserrat (V.K.)	493	MS	01/01/1900	31/12/9999
Mozambique	340	MZ	25/06/1975	31/12/9999
Mozambique	383	MZ	01/01/1900	25/06/1975
Myanmar (Unie van)	201	MM	01/01/1900	31/12/9999
Namibie	384	NA	01/01/1900	31/12/9999
Nauru	615	NR	01/01/1900	31/12/9999
NAVO	721		01/01/1900	31/12/9999

Land	NIS Landcode	ISO Code	Begindatum geldigheid	Einddatum geldigheid
Nederland	129	NL	01/01/1900	31/12/9999
Nederlands-Guyana	583		01/01/1900	25/11/1975
Nederlandse Antillen	482	AN	01/01/1900	31/12/9999
Nepal	213	NP	01/01/1900	31/12/9999
Ngwane (Koninkrijk Swaziland)	331	SZ	01/01/1900	31/12/9999
Nicaragua	417	NI	01/01/1900	31/12/9999
Nieuw-Caledonië	683	NC	01/01/1900	31/12/9999
Nieuw-Guinea-Papoua	619	PG	01/01/1900	31/12/9999
Nieuw-Zeeland	613	NZ	01/01/1900	31/12/9999
Nieuwe Hebriden	618		01/01/1900	30/07/1980
Niger	321	NE	01/01/1900	31/12/9999
Nigeria (Fed. Rep.)	322	NG	01/01/1900	31/12/9999
Niue	604	NU	19/10/1974	31/12/9999
Niue-eiland (N-Z.)	685	NU	01/01/1900	19/10/1974
nog niet definitief bewezen	901		01/01/1900	31/12/9999
Noord-Korea (Volksrep.)	219	KP	01/01/1900	31/12/9999
Noorwegen	121	NO	01/01/1900	31/12/9999
Oekraïne (Rep.)	143	UA	31/12/1991	31/12/9999
Oezbekistan (Rep.)	227	UZ	31/12/1991	31/12/9999
Onbekend	999		01/01/1900	31/12/9999
Onbepaald	711		01/01/1900	31/12/9999
Oost-Timor (Democratische Republiek)	215		01/01/1900	31/12/9999
Oostenrijk	105	AT	01/01/1900	31/12/9999
Op zee	995		01/01/1900	31/12/9999
Opper-Volta	316		01/01/1900	29/11/1984
OVN-Vluchteling	730		01/01/1900	31/12/9999
OVN onbepaald	741		01/01/1900	31/12/9999
Pakistan	259	PK	01/01/1900	31/12/9999
Palau	679	PW	01/09/1994	31/12/9999
Palestina	271	PS	04/01/2001	31/12/9999
Palestinië	283		01/01/1900	03/01/2001
Panama	418	PA	01/01/1900	31/12/9999
Paraguay	517	PY	01/01/1900	31/12/9999
Peru	518	PE	01/01/1900	31/12/9999
Pitcairn (Gebied. afh. van het V.K.)	692	PN	01/01/1900	31/12/9999
Polen (Republiek)	139		29/12/1989	31/12/1992
Polen (Rep.)	122	PL	01/01/1900	31/12/9999
Polynesië	684	PF	01/01/1900	31/12/9999
Porto Rico Eiland	487	PR	01/01/1900	31/12/9999
Portugal	123	PT	01/01/1900	31/12/9999
Portugees Guinea	391		01/01/1900	10/09/1974
Qatar	267	QA	01/01/1900	31/12/9999
Republiek Djibouti	345	DJ	27/06/1977	31/12/9999
Republiek Sint-Lucia	428	LC	01/01/1900	31/12/9999
Réunion	387	RE	01/01/1900	31/12/9999
Rhodesië	326		01/01/1900	18/04/1980
Roeanda	360		01/01/1900	01/07/1962
Roemenië	124	RO	01/01/1900	31/12/9999
Rusland (Federatie van)	145	RU	27/12/1991	31/12/9999
Rwanda (Rep.)	327	RW	01/07/1962	31/12/9999
Sahara	388	EH	01/01/1900	31/12/9999
Saint-Pierre et Miquelon (F.)	495	PM	01/01/1900	31/12/9999
Saint Vincent	429	VC	01/01/1900	31/12/9999
Salomoneilanden	623	SB	01/01/1900	31/12/9999
San Marino	125	SM	01/01/1900	31/12/9999
Sao Tomé en Principe (Dem. Rep.)	346	ST	01/01/1900	31/12/9999
Saoedi-Arabië	252	SA	01/01/1900	31/12/9999
Senegal	320	SN	01/01/1900	31/12/9999
Senegambia	348		01/01/1900	31/12/9999
Servië	152	RS	23/06/2006	31/12/9999
Seychellen (Eilanden)	342	SC	29/06/1976	31/12/9999
Seychellen (Eilanden)	390	SC	01/01/1900	29/06/1976

Land	NIS Landcode	ISO Code	Begindatum geldigheid	Einddatum geldigheid
SHAPE	720		01/01/1900	31/12/9999
Sierra Leone	328	SL	01/01/1900	31/12/9999
Singapore	205	SG	01/01/1900	31/12/9999
Sint-Helena (Eiland)	389	SH	01/01/1900	31/12/9999
Slovaakse Republiek	141	SK	01/01/1993	31/12/9999
Slovenië (Rep.)	147	SI	15/01/1992	31/12/9999
Socialistische Republiek Vietnam	220	VN	01/01/1900	31/12/9999
Soedan	356	SD	01/01/1900	31/12/9999
Somalië (Rep.)	329	SO	01/01/1900	31/12/9999
Spanje	109	ES	01/01/1900	31/12/9999
Sri Lanka	203	LK	01/01/1900	31/12/9999
Stille Oceaan Eilanden	620		01/01/1900	31/12/9999
St. Kitts en Nevis	431	KN	19/09/1983	31/12/9999
Sultanaat Oman	266	OM	01/01/1900	31/12/9999
Suriname	522	SR	25/11/1975	31/12/9999
Swaziland	347	SZ	01/01/1900	31/12/9999
Swaziland	395	SZ	01/01/1900	31/12/9999
Syrië (Syrisch-Arabische Rep.)	261	SY	01/01/1900	31/12/9999
Tadzjikistan (Rep.)	228	TJ	10/01/1992	31/12/9999
Tahiti	688		01/01/1900	31/12/9999
Tanzania Verenigde Rep.	332	TZ	01/01/1900	31/12/9999
Thailand	235	TH	01/01/1900	31/12/9999
Timor	282		01/01/1900	31/12/9999
Togo	334	TG	01/01/1900	31/12/9999
Tokelau (N-Z.)	686	TK	01/01/1900	31/12/9999
Tonga	616	TO	01/01/1900	31/12/9999
Transkei	396		01/01/1900	31/12/9999
Trinidad en Tobago	422	TT	01/01/1900	31/12/9999
Tsjaad	333	TD	01/01/1900	31/12/9999
Tsjechische Republiek	140	CZ	01/01/1993	31/12/9999
Tsjecho-Slovakije	130		01/01/1900	31/12/1992
Tsjecho-Slowakije	171		01/01/1900	31/12/1992
Tunesië	357	TN	01/01/1900	31/12/9999
Turkije	262	TR	01/01/1900	31/12/9999
Turkmenistan (Rep.)	229	TM	31/12/1991	31/12/9999
Turks en Caicos Eilanden	488	TC	01/01/1900	31/12/9999
Tuvalu	621	TV	01/01/1900	31/12/9999
Uganda	323	UG	01/01/1900	31/12/9999
Unie d. Socialist. Sovjetrep.	131		01/01/1900	31/12/1992
Unie d. Socialist. Sovjetrep.	172		01/01/1900	27/12/1991
Uruguay	519	UY	01/01/1900	31/12/9999
Urundi	361		01/01/1900	01/07/1962
Vaderlandsloos	900		01/01/1900	31/12/9999
van Afghaanse herkomst	822		01/01/1900	31/12/9999
van Albanese herkomst	751		01/01/1900	31/12/9999
van Algerijnse herkomst	813		01/01/1900	31/12/9999
van Angolese herkomst	795		01/01/1900	31/12/9999
van Argentijnse herkomst	748		01/01/1900	31/12/9999
van Armeense herkomst	781		01/01/1900	31/12/9999
van Azerbaidzjaanse herkomst	855		01/01/1900	31/12/9999
van Bahreïnse herkomst	868		01/01/1900	31/12/9999
van Bangladeshische herkomst	837		01/01/1900	31/12/9999
van Benijnse herkomst	840		01/01/1900	31/12/9999
van Bhutaneze herkomst	864		01/01/1900	31/12/9999
van Birmaanse herkomst	826		01/01/1900	31/12/9999
van Boliviaanse herkomst	804		01/01/1900	31/12/9999
van bosnische herkomst	853		01/01/1900	31/12/9999
van Braziliaanse herkomst	797		01/01/1900	31/12/9999
van Bulgaarse herkomst	754		01/01/1900	31/12/9999
van Burundische herkomst	791		01/01/1900	31/12/9999
van Cambodjaanse herkomst	750		01/01/1900	31/12/9999

Land	NIS Landcode	ISO Code	Begindatum geldigheid	Einddatum geldigheid
van Centraalafrikaanse herkomst	862		01/01/1900	31/12/9999
van Chileense herkomst	749		01/01/1900	31/12/9999
van Chinese herkomst	782		01/01/1900	31/12/9999
van Columbiaanse herkomst	816		01/01/1900	31/12/9999
van Congolese herkomst	859		01/01/1900	31/12/9999
van Croatische herkomst	755		01/01/1900	31/12/9999
van Cubaanse herkomst	783		01/01/1900	31/12/9999
van Djiboutiaanse herkomst	871		01/01/1900	31/12/9999
van Dominicaanse herkomst	747		01/01/1900	31/12/9999
van Duitse herkomst	752		01/01/1900	31/12/9999
van Ecuadoriaanse herkomst	836		01/01/1900	31/12/9999
van Egyptische herkomst	784		01/01/1900	31/12/9999
van Eritrese herkomst	873		01/01/1900	31/12/9999
van Estische herkomst	758		01/01/1900	31/12/9999
van Ethiopische herkomst	800		01/01/1900	31/12/9999
van Filippijnse herkomst	835		01/01/1900	31/12/9999
van Finse herkomst	759		01/01/1900	31/12/9999
van Franse herkomst	809		01/01/1900	31/12/9999
van Georgische herkomst	760		01/01/1900	31/12/9999
van Ghanese herkomst	815		01/01/1900	31/12/9999
van Griekse herkomst	761		01/01/1900	31/12/9999
van Guatemalaanse herkomst	829		01/01/1900	31/12/9999
van Guineebissause herkomst	869		01/01/1900	31/12/9999
van Guinese herkomst	802		01/01/1900	31/12/9999
van Guyanese herkomst	805		01/01/1900	31/12/9999
van Haitiaanse herkomst	793		01/01/1900	31/12/9999
van herkomst uit de U.S.S.R.	773		01/01/1900	27/12/1991
van herkomst uit de vrijstad Danzig	756		01/01/1900	31/12/1992
van Hongaarse herkomst	762		01/01/1900	31/12/9999
van Indische herkomst	832		01/01/1900	31/12/9999
van Indonesische herkomst	801		01/01/1900	31/12/9999
van Iraakse herkomst	785		01/01/1900	31/12/9999
van Iraanse herkomst	819		01/01/1900	31/12/9999
van Israëliische herkomst	814		01/01/1900	31/12/9999
van Italiaanse herkomst	763		01/01/1900	31/12/9999
van Jemenitische herkomst	790		01/01/1900	31/12/9999
van Joegoslavische herkomst	774		01/01/1900	24/05/1995
van Jordaanse herkomst	798		01/01/1900	31/12/9999
van Kaapverdise herkomst	830		01/01/1900	31/12/9999
van Kameroenische herkomst	838		01/01/1900	31/12/9999
van Kazakhstaanse herkomst	866		01/01/1900	31/12/9999
van Keniaanse herkomst	857		01/01/1900	31/12/9999
van Khmerische herkomst	806		01/01/1900	31/12/9999
van Kirgizische herkomst	872		01/01/1900	31/12/9999
van Koeweitse herkomst	867		01/01/1900	31/12/9999
van Kongolese herkomst (Brazzaville)	780		01/01/1900	31/12/9999
van Koreaanse herkomst	808		01/01/1900	31/12/9999
van Laotische herkomst	803		01/01/1900	31/12/9999
van Letse herkomst	764		01/01/1900	31/12/9999
van Libanese herkomst	786		01/01/1900	31/12/9999
van Liberiaanse herkomst	849		01/01/1900	31/12/9999
van Libische herkomst	831		01/01/1900	31/12/9999
van Litouwse herkomst	765		01/01/1900	31/12/9999
van Macedonische herkomst	792		01/01/1900	31/12/9999
van Malagassische herkomst	827		01/01/1900	31/12/9999

Land	NIS Landcode	ISO Code	Begindatum geldigheid	Einddatum geldigheid
van Maleise herkomst	833		01/01/1900	31/12/9999
van Malinese herkomst	861		01/01/1900	31/12/9999
van Marokkaanse herkomst	796		01/01/1900	31/12/9999
van Mauritaanse herkomst	848		01/01/1900	31/12/9999
van Moldavische herkomst	858		01/01/1900	31/12/9999
van Mozambiekse herkomst	825		01/01/1900	31/12/9999
van Myanmarese herkomst	870		01/01/1900	31/12/9999
van Namibische herkomst	828		01/01/1900	31/12/9999
van Nicaraguaanse herkomst	843		01/01/1900	31/12/9999
van nigeraanse herkomst	852		01/01/1900	31/12/9999
van Nigeriaanse herkomst	794		01/01/1900	31/12/9999
van Oegandese herkomst	776		01/01/1900	31/12/9999
Van Oekraïense herkomst	772		01/01/1900	31/12/9999
van oezbekistaanse herkomst	854		01/01/1900	31/12/9999
van Oostenrijkse herkomst	753		01/01/1900	31/12/9999
van Pakistaanse herkomst	777		01/01/1900	31/12/9999
van Palestijnse herkomst	787		01/01/1900	31/12/9999
van Panamese herkomst	841		01/01/1900	31/12/9999
van Paraguayaanse herkomst	811		01/01/1900	31/12/9999
van Peruaanse herkomst	810		01/01/1900	31/12/9999
van Poolse herkomst	766		01/01/1900	31/12/9999
van Portugese herkomst	767		01/01/1900	31/12/9999
van Roemeense herkomst	768		01/01/1900	31/12/9999
van Ruandese herkomst	775		01/01/1900	31/12/9999
van Russische herkomst	769		01/01/1900	31/12/9999
van Salvadoriaanse herkomst	820		01/01/1900	31/12/9999
van Saoedische herkomst	817		01/01/1900	31/12/9999
van Senegalese herkomst	856		01/01/1900	31/12/9999
van Servische herkomst	770		31/12/1992	31/12/9999
van Sloveense herkomst	860		01/01/1900	31/12/9999
van Soedanese herkomst	824		01/01/1900	31/12/9999
van Somalische herkomst	821		01/01/1900	31/12/9999
van Spaanse herkomst	757		01/01/1900	31/12/9999
van Srilankaanse herkomst	839		01/01/1900	31/12/9999
van Syrische herkomst	788		01/01/1900	31/12/9999
van Tanzaniaanse herkomst	812		01/01/1900	31/12/9999
van Thaïse herkomst	834		01/01/1900	31/12/9999
van Tibetaanse herkomst	842		01/01/1900	31/12/9999
van Togose herkomst	847		01/01/1900	31/12/9999
van Tsjadische herkomst	823		01/01/1900	31/12/9999
van Tsjechische herkomst	771		01/01/1900	31/12/9999
van Tunesische herkomst	745		01/01/1900	31/12/9999
van Turkse herkomst	789		01/01/1900	31/12/9999
van Uruguayaanse herkomst	746		01/01/1900	31/12/9999
van Viëtnamese herkomst	778		01/01/1900	31/12/9999
van Witruissische herkomst	863		01/01/1900	31/12/9999
van Zaïrese herkomst	779		01/01/1900	31/12/9999
van Zuidafrikaanse herkomst	818		01/01/1900	31/12/9999
Vanuatu	624	VU	30/07/1980	31/12/9999
Venezuela	520	VE	01/01/1900	31/12/9999
Verenigde Arabische Emiraten	260	AE	01/01/1900	31/12/9999
Verenigde Staten van Amerika	402	US	01/01/1900	31/12/9999
Vluchteling	700		01/01/1900	31/12/9999
Wallis en Futuna (F.)	689	WF	01/01/1900	31/12/9999
West-Samoa	614	WS	01/01/1900	01/01/1962
Zaïre (Republiek)	364		01/12/1971	16/05/1997
Zambia	335	ZM	01/01/1900	31/12/9999
Zimbabwe	344	ZW	18/04/1980	31/12/9999
Zuid-Afrika (Rep.)	325	ZA	01/01/1900	31/12/9999
Zuid-Korea (Rep.)	206	KR	01/01/1900	31/12/9999
Zuid-Viëtnam	217		01/01/1900	31/12/1992

<b>Land</b>	<b>NIS Landcode</b>	<b>ISO Code</b>	<b>Begindatum geldigheid</b>	<b>Einddatum geldigheid</b>
Zuid-Vietnam	279		01/01/1900	02/07/1976
Zweden	126	SE	01/01/1900	31/12/9999
Zwitserland	127	CH	01/01/1900	31/12/9999



**BEWARE- Bijlage nummer 11: Identificatie van het formulier**  
**Versie: 2010/1**

---

**Publicatiedatum :**  
25/02/2010

*De bijlage is gewijzigd: De wijzigingen zijn in het vet geplaatst in de Word en PDF documenten*

**Inhoud van de bijlage :** 

  
AN2010-1-NL11.pdf

  
AN2010-1-NL11.doc

  
AN2010-1-NL11.xls

  
AN2010-1-NL11.txt

  
AN2010-1-NL11.xml

**Tussentijdse informatie :**

Code	Omschrijving	Begindatum geldigheid	Einddatum geldigheid
AADD501	Aanvraag aangifte	01/01/1900	01/01/9999
ACRF001	Ontvangstbewijs	01/01/1900	01/01/9999
AOAT001	Arbeidsongevallen scenario 1 - aangifte van een arbeidsongeval	01/01/1900	01/01/9999
AOAT002	Arbeidsongevallen scenario 2 - maandelijke rapportering	01/01/1900	01/01/9999
AOAT003	Arbeidsongevallen scenario 3 - mededeling van werkhervatting	01/01/1900	01/01/9999
BEWARE	Notificatie die de boekhoudkundige informatie bevat in verband met de wijzigingen van de multifunctionele aangifte van een werkgever ingeschreven bij de RSZ en, eventueel, de gegevens in verband met het bericht van wijziging der bijdragen dat hiervan het resultaat is.	01/01/1900	01/01/9999
BZMP001	Beroepsziekten scenario 1 - Gemachtigde aanvraag - verwijdering van een zwangere werkneemster- privé-sector	01/01/1900	01/01/9999
<b>DIMONA</b>	<b>Onmiddellijke aangifte van tewerkstelling</b>	<b>01/01/1900</b>	<b>01/01/9999</b>
DMFA	Multifunctionele kwartaalaangifte betreffende een bij RSZ aangesloten werkgever	01/01/1900	01/01/9999
DMFADB	Antwoord op een aanvraag tot consultatie van de laatste situatie van een multifunctionele aangifte	01/01/1900	01/01/9999
DMFANOT	Wijzigende notificatie met betrekking tot een multifunctionele aangifte	01/01/1900	01/01/9999
DMFAPID	Identificatiegegevens in de DB DmfA van een oorspronkelijk DmfA aangifte	01/01/1900	01/01/9999
DMFAPPL	Multifunctionele kwartaalaangifte betreffende een bij RSZPPO aangesloten werkgever	01/01/1900	01/01/9999
DMFAREQ	Aanvraag tot consultatie van de laatste situatie van een multifunctionele aangifte	01/01/1900	01/01/9999
DMFAUPD	Wijzigende aangifte met betrekking tot een multifunctionele aangifte betreffende een bij RSZ aangesloten werkgever	01/01/1900	01/01/9999
IDFLUX	Identificatiegegevens bestemd voor de werkgever	01/01/1900	01/01/9999
NOTI001	Notificatie doorgestuurd als antwoord op een aangifte	01/01/1900	01/01/9999
PPLCAL	Notificatie van berekening DMFAPPL	01/01/1900	01/01/9999

Code	Omschrijving	Begindatum geldigheid	Einddatum geldigheid
PPLUPD	Wijzigende aangifte met betrekking tot een multifunctionele aangifte betreffende een bij RSZPPO aangesloten werkgever	01/01/1900	01/01/9999
RORE001	Routing Regels - communicatie van de sociale secretariaten en Full Service Center naar de sociale zekerheid, in verband met het beheer van bestemming (en kanaal) van berichten.	01/01/1900	01/01/9999
TWCT001	Mededeling van tijdelijke werkloosheid door de werkgever	01/01/1900	01/01/9999
UWDUC	Unieke werfmelding	01/01/1900	01/01/9999
UWDUCUP	Wijzigende aangifte met betrekking tot een unieke werfmelding	01/01/1900	01/01/9999
WECH001	Werkloosheid scenario 1 - Aangifte einde arbeidsovereenkomst of voltijds brugpensioen / Arbeidsbewijs	01/01/1900	01/01/9999
WECH002	Werkloosheid scenario 2 - Aangifte vaststellen recht tijdelijke werkloosheid of crisisschorsing bedienden	01/01/1900	01/01/9999
WECH003	Werkloosheid scenario 3 - Aangifte aanvang deeltijdse arbeid met behoud van rechten	01/01/1900	01/01/9999
WECH004	Werkloosheid scenario 4 - Aangifte halftijds brugpensioen	01/01/1900	01/01/9999
WECH005	Werkloosheid scenario 5 - Maandelijkse aangifte uren tijdelijke werkloosheid of crisisschorsing bedienden	01/01/1900	01/01/9999
WECH006	Werkloosheid scenario 6 - Maandelijkse aangifte van deeltijdse arbeid voor de berekening van de inkomensgarantie-uitkering	01/01/1900	01/01/9999
WECH007	Werkloosheid scenario 7 - Maandelijkse aangifte van arbeid als werknemer tewerkgesteld in een beschermde werkplaats	01/01/1900	01/01/9999
WECH008	Werkloosheid scenario 8 - Maandelijkse aangifte van arbeid in het kader van een activeringsprogramma	01/01/1900	01/01/9999
WECH009	Werkloosheid scenario 9 - Aangifte voor het vaststellen van het recht op jeugd- of seniorvakantie	01/01/1900	01/01/9999
WECH010	Werkloosheid scenario 10 - Maandelijkse aangifte van de uren jeugd- of seniorvakantie	01/01/1900	01/01/9999

Code	Omschrijving	Begindatum geldigheid	Einddatum geldigheid
ZIMA001	Uitkeringen Scenario 1 - Aangifte van arbeidsongeschiktheid, moederschapsrust, volledige werkverwijdering als maatregel inzake moederschapsbescherming, gedeeltelijke werkverwijdering als maatregel inzake moederschapsbescherming, vaderschapsverlof (art. 39, zesde lid arbeidswet van 16.3.1971), vaderschapsverlof (art. 30, § 2 wet van 3 juli 1978 betreffende de arbeidsovereenkomsten) en adoptieverlof.	01/01/1900	01/01/9999
ZIMA002	Uitkeringen scenario 2 - Maandelijks aangifte in geval van hervatting van aangepaste arbeid in de loop van een periode van arbeidsongeschiktheid, uitoefening van aangepaste arbeid in het kader van een maatregel inzake moederschapsbescherming en voortzetting van een activiteit bij één van de twee werkgevers wanneer de werknemer bij twee verschillende werkgevers tewerkgesteld is en slechts van het werk verwijderd wordt bij één van deze twee werkgevers.	01/01/1900	01/01/9999
ZIMA003	Uitkeringen scenario 3 - Attest met het oog op de vergoeding van de borstvoedingspauzes	01/01/1900	01/01/9999
ZIMA005	Uitkeringen scenario 5 - Jaarlijkse vakantieaangifte	01/01/1900	01/01/9999
ZIMA006	Uitkeringen scenario 6 - Aangifte van werkhervatting	01/01/1900	01/01/9999

**BEWARE- Bijlage nummer 23: Lijst van postcodes en gemeenten in 30 posities**  
**Versie: 2010/1**

---

**Publicatiedatum :**

25/02/2010

**Inhoud van de bijlage :** 



AN2009-1-NL23.pdf



AN2009-1-NL23.doc



AN2009-1-NL23.xls



AN2009-1-NL23.txt



AN2009-1-NL23.xml

**Tussentijdse informatie :**

Postcode	Gemeente	Begindatum geldigheid	Einddatum geldigheid
1000	Brussel	01/01/1900	31/12/9999
1005	Ver.Verg. Gem. Gemeensch.com.	01/01/1900	31/12/9999
1005	Brusselse Hoofdstedelijke Raad	01/01/1900	31/12/9999
1006	Raad Vl. Gemeenschapscom.	01/01/1900	31/12/9999
1007	Assemblée de la Com. Comm. Fr.	01/01/1900	31/12/9999
1008	Kamer van Volksvertegenw.	01/01/1900	31/12/9999
1009	Brussel Belgische Senaat	01/01/1900	31/12/9999
1010	Rijksadministratief Centrum	01/01/1900	31/12/9999
1011	Vlaamse Raad -Vlaams Parlement	01/01/1900	31/12/9999
1012	Parlement de la Communauté fr.	01/01/1900	31/12/9999
<b>1020</b>	<b>Brussel</b>	<b>01/01/1900</b>	<b>31/12/9999</b>
1020	Laken	01/01/1900	31/12/9999
<b>1030</b>	<b>Brussel</b>	<b>01/01/1900</b>	<b>31/12/9999</b>
1030	Schaarbeek	01/01/1900	31/12/9999
1031	Christelijke Soc. Organisaties	01/01/1900	31/12/9999
1033	Brussel RTL TVI	01/01/1900	31/12/9999
1035	Ministerie van het BHG	01/01/1900	31/12/9999
<b>1040</b>	<b>Brussel</b>	<b>01/01/1900</b>	<b>31/12/9999</b>
1040	Etterbeek	01/01/1900	31/12/9999
1041	International Press Center	01/01/1900	31/12/9999
1043	Brussel VRT	01/01/1900	31/12/9999
1044	Brussel RTBF	01/01/1900	31/12/9999
1045	DIV (uitsluitend roze form.)	01/01/1900	31/12/9999
1047	Brussel Europees Parlement	01/01/1900	31/12/9999
1048	Brussel Europese Unie - Raad	01/01/1900	31/12/9999
1049	Europese Unie - Commissie	01/01/1900	31/12/9999
<b>1050</b>	<b>Brussel</b>	<b>01/01/1900</b>	<b>31/12/9999</b>
1050	Elsene	01/01/1900	31/12/9999
<b>1060</b>	<b>Brussel</b>	<b>01/01/1900</b>	<b>31/12/9999</b>
1060	Sint-Gillis	01/01/1900	31/12/9999
1070	Anderlecht	01/01/1900	31/12/9999
<b>1070</b>	<b>Brussel</b>	<b>01/01/1900</b>	<b>31/12/9999</b>
<b>1080</b>	<b>Brussel</b>	<b>01/01/1900</b>	<b>31/12/9999</b>
1080	Sint-Jans-Molenbeek	01/01/1900	31/12/9999
<b>1081</b>	<b>Brussel</b>	<b>01/01/1900</b>	<b>31/12/9999</b>
1081	Koekelberg	01/01/1900	31/12/9999
<b>1082</b>	<b>Brussel</b>	<b>01/01/1900</b>	<b>31/12/9999</b>
1082	Sint-Agatha-Berchem	01/01/1900	31/12/9999
<b>1083</b>	<b>Brussel</b>	<b>01/01/1900</b>	<b>31/12/9999</b>
1083	Ganshoren	01/01/1900	31/12/9999
<b>1090</b>	<b>Brussel</b>	<b>01/01/1900</b>	<b>31/12/9999</b>
1090	Jette	01/01/1900	31/12/9999
1100	Brussel Postcheque	01/01/1900	31/12/9999
1105	Brussel SOC	01/01/1900	31/12/9999
1110	Brussel NAVO - NATO	01/01/1900	31/12/9999
<b>1120</b>	<b>Brussel</b>	<b>01/01/1900</b>	<b>31/12/9999</b>
1120	Neder-over-Heembeek (Bru.)	01/01/1900	31/12/9999
<b>1130</b>	<b>Brussel</b>	<b>01/01/1900</b>	<b>31/12/9999</b>
1130	Haren (Bru.)	01/01/1900	31/12/9999
<b>1140</b>	<b>Brussel</b>	<b>01/01/1900</b>	<b>31/12/9999</b>
1140	Evere	01/01/1900	31/12/9999
<b>1150</b>	<b>Brussel</b>	<b>01/01/1900</b>	<b>31/12/9999</b>
1150	Sint-Pieters-Woluwe	01/01/1900	31/12/9999
<b>1160</b>	<b>Brussel</b>	<b>01/01/1900</b>	<b>31/12/9999</b>
1160	Oudergem	01/01/1900	31/12/9999
<b>1170</b>	<b>Brussel</b>	<b>01/01/1900</b>	<b>31/12/9999</b>
1170	Watermaal-Bosvoorde	01/01/1900	31/12/9999
<b>1180</b>	<b>Brussel</b>	<b>01/01/1900</b>	<b>31/12/9999</b>
1180	Ukkel	01/01/1900	31/12/9999
<b>1190</b>	<b>Brussel</b>	<b>01/01/1900</b>	<b>31/12/9999</b>

Postcode	Gemeente	Begindatum geldigheid	Einddatum geldigheid
1190	Vorst	01/01/1900	31/12/9999
<b>1200</b>	<b>Brussel</b>	<b>01/01/1900</b>	<b>31/12/9999</b>
1200	Sint-Lambrechts-Woluwe	01/01/1900	31/12/9999
1201	Brussel RTL-TVI	01/01/1900	31/12/9999
<b>1210</b>	<b>Brussel</b>	<b>01/01/1900</b>	<b>31/12/9999</b>
1210	Sint-Joost-ten-Node	01/01/1900	31/12/9999
1212	FOD Mobiliteit	01/01/1900	31/12/9999
1300	Limal	01/01/1900	31/12/9999
1300	Waver	01/01/1900	31/12/9999
1301	Bierges	01/01/1900	31/12/9999
1310	Terhulpen	01/01/1900	31/12/9999
1315	Glimes	01/01/1900	31/12/9999
1315	Incourt	01/01/1900	31/12/9999
1315	Opprebais	01/01/1900	31/12/9999
1315	Pièrebais	01/01/1900	31/12/9999
1315	Roux-Miroir	01/01/1900	31/12/9999
1320	Bevekom	01/01/1900	31/12/9999
1320	Hamme-Mille	01/01/1900	31/12/9999
1320	l'Ecluse	01/01/1900	31/12/9999
1320	Nodebais	01/01/1900	31/12/9999
1320	Tourinnes-la-Grosse	01/01/1900	31/12/9999
1325	Bonlez	01/01/1900	31/12/9999
1325	Chaumont-Gistoux	01/01/1900	31/12/9999
1325	Corroy-le-Grand	01/01/1900	31/12/9999
1325	Dion-Valmont	01/01/1900	31/12/9999
1325	Longueville	01/01/1900	31/12/9999
1330	Rixensart	01/01/1900	31/12/9999
1331	Rosières	01/01/1900	31/12/9999
1332	Genval	01/01/1900	31/12/9999
1340	Ottignies-Louvain-la-Neuve	01/01/1900	31/12/9999
1340	Ottignies	01/01/1900	31/12/9999
1341	Céroux-Mousty	01/01/1900	31/12/9999
1342	Limelette	01/01/1900	31/12/9999
1348	Louvain-la-Neuve	01/01/1900	31/12/9999
<b>1348</b>	<b>Mont-Saint-Guibert</b>	<b>01/01/1900</b>	<b>31/12/2008</b>
1348	Site Universitaire	01/01/1900	31/12/9999
1350	Enines	01/01/1900	31/12/9999
1350	Folx-lesCaves	01/01/1900	31/12/9999
1350	Jandrain-Jandrenouille	01/01/1900	31/12/9999
1350	Jauche	01/01/1900	31/12/9999
1350	Marilles	01/01/1900	31/12/9999
1350	Noduwez	01/01/1900	31/12/9999
1350	Orp-Jauche	01/01/1900	31/12/9999
1350	Orp-le-Grand	01/01/1900	31/12/9999
1357	Hélicine	01/01/1900	31/12/9999
1357	Linsmeau	01/01/1900	31/12/9999
1357	Neerheylissem	01/01/1900	31/12/9999
1357	Opheylissem	01/01/1900	31/12/9999
1360	Malèves-Sainte-Marie-Wastines	01/01/1900	31/12/9999
1360	Orbais	01/01/1900	31/12/9999
1360	Perwijs	01/01/1900	31/12/9999
1360	Thorembais-les-Béguines	01/01/1900	31/12/9999
1360	Thorembais-Saint-Trond	01/01/1900	31/12/9999
1367	Autre-Eglise	01/01/1900	31/12/9999
1367	Bomal (Br.W.)	01/01/1900	31/12/9999
1367	Geest-Gérompont-Petit-Rosière	01/01/1900	31/12/9999
1367	Gérompont	01/01/1900	31/12/9999
1367	Grand-Rosière-Hottomont	01/01/1900	31/12/9999
1367	Huppaye	01/01/1900	31/12/9999
1367	Mont-Saint-André	01/01/1900	31/12/9999

Postcode	Gemeente	Begindatum geldigheid	Einddatum geldigheid
<b>1367</b>	Ramilies	01/01/1900	<b>31/12/2008</b>
1367	Ramillies	01/01/1900	31/12/9999
<b>1367</b>	Ramillies-Offus	01/01/1900	<b>31/12/2008</b>
1370	Dongelberg	01/01/1900	31/12/9999
1370	Geldenaken	01/01/1900	31/12/9999
1370	Jauchelette	01/01/1900	31/12/9999
1370	Jodoigne-Souveraine	01/01/1900	31/12/9999
1370	Lathuy	01/01/1900	31/12/9999
1370	Mélin	01/01/1900	31/12/9999
1370	Piétrain	01/01/1900	31/12/9999
1370	Saint-Jean-Geest	01/01/1900	31/12/9999
1370	Saint-Remy-Geest	01/01/1900	31/12/9999
1370	Zétrud-Lumay	01/01/1900	31/12/9999
1380	Couture-Saint-Germain	01/01/1900	31/12/9999
1380	Lasne	01/01/1900	31/12/9999
1380	Lasne-Chapelle-Saint-Lambert	01/01/1900	31/12/9999
1380	Maransart	01/01/1900	31/12/9999
1380	Ohain	01/01/1900	31/12/9999
1380	Placenoit	01/01/1900	31/12/9999
1390	Archennes	01/01/1900	31/12/9999
1390	Biez	01/01/1900	31/12/9999
1390	Bossut-Gottechain	01/01/1900	31/12/9999
1390	Graven	01/01/1900	31/12/9999
1390	Nethen	01/01/1900	31/12/9999
1400	Monstreux	01/01/1900	31/12/9999
1400	Nijvel	01/01/1900	31/12/9999
<b>1400</b>	Petit-Roeulx-lez-Nivelles	01/01/1900	<b>31/12/2008</b>
1401	Baulers	01/01/1900	31/12/9999
1402	Thines	01/01/1900	31/12/9999
1404	Bornival	01/01/1900	31/12/9999
1410	Waterloo	01/01/1900	31/12/9999
1414	Waterloo Promo-Control	01/01/1900	31/12/9999
1420	Eigenbrakel	01/01/1900	31/12/9999
1421	Ophain-Bois-Seigneur-Isaac	01/01/1900	31/12/9999
1428	Lillois-Witterzée	01/01/1900	31/12/9999
1430	Bierghes	01/01/1900	31/12/9999
1430	Quenast	01/01/1900	31/12/9999
1430	Rebecq	01/01/1900	31/12/9999
1430	Rebecq-Rognon	01/01/1900	31/12/9999
1435	Corbais	01/01/1900	31/12/9999
1435	Hévillers	01/01/1900	31/12/9999
1435	Mont-Saint-Guibert	01/01/1900	31/12/9999
1440	Kasteelbrakel	01/01/1900	31/12/9999
1440	Wauthier-Braine	01/01/1900	31/12/9999
1450	Chastre	01/01/1900	31/12/9999
1450	Chastre-Villeroux-Blanmont	01/01/1900	31/12/9999
1450	Cortil-Noirmont	01/01/1900	31/12/9999
1450	Gentignes	01/01/1900	31/12/9999
1450	Saint-Géry	01/01/1900	31/12/9999
1457	Nil-Saint-Vincent-Saint-Martin	01/01/1900	31/12/9999
1457	Tourinnes-Saint-Lambert	01/01/1900	31/12/9999
1457	Walhain	01/01/1900	31/12/9999
1457	Walhain-Saint-Paul	01/01/1900	31/12/9999
1460	Itter	01/01/1900	31/12/9999
1460	Virginal-Samme	01/01/1900	31/12/9999
1461	Haut-Ittre	01/01/1900	31/12/9999
1470	Baisy-Thy	01/01/1900	31/12/9999
1470	Bousval	01/01/1900	31/12/9999
1470	Genepiën	01/01/1900	31/12/9999
1471	Loupogne	01/01/1900	31/12/9999



Postcode	Gemeente	Begindatum geldigheid	Einddatum geldigheid
1472	Vieux-Genappe	01/01/1900	31/12/9999
1473	Glabais	01/01/1900	31/12/9999
1474	Ways	01/01/1900	31/12/9999
1476	Houtain-le-Val	01/01/1900	31/12/9999
1480	Clabecq	01/01/1900	31/12/9999
1480	Oisquercq	01/01/1900	31/12/9999
1480	Saintes	01/01/1900	31/12/9999
1480	Tubeke	01/01/1900	31/12/9999
1490	Court-Saint-Etienne	01/01/1900	31/12/9999
1495	Marbais (Br.W.)	01/01/1900	31/12/9999
1495	Mellery	01/01/1900	31/12/9999
1495	Sart-Dames-Avelines	01/01/1900	31/12/9999
1495	Tilly	01/01/1900	31/12/9999
1495	Villers-la-Ville	01/01/1900	31/12/9999
1500	Halle	01/01/1900	31/12/9999
1501	Buizingen	01/01/1900	31/12/9999
1502	Lembeek	01/01/1900	31/12/9999
1540	Herfelingen	01/01/1900	31/12/9999
1540	Herne	01/01/1900	31/12/9999
1541	Sint-Pieters-Kapelle (VI.Br.)	01/01/1900	31/12/9999
1547	Bever	01/01/1900	31/12/9999
1560	Hoeilaart	01/01/1900	31/12/9999
1570	Galmaarden	01/01/1900	31/12/9999
1570	Tollembeek	01/01/1900	31/12/9999
1570	Vollezele	01/01/1900	31/12/9999
1600	Oudenaken	01/01/1900	31/12/9999
1600	Sint-Laureins-Berchem	01/01/1900	31/12/9999
1600	Sint-Pieters-Leeuw	01/01/1900	31/12/9999
1601	Ruisbroek (VI.Br.)	01/01/1900	31/12/9999
1602	Vlezenbeek	01/01/1900	31/12/9999
1620	Drogenbos	01/01/1900	31/12/9999
1630	Linkebeek	01/01/1900	31/12/9999
1640	Sint-Genesius-Rode	01/01/1900	31/12/9999
1650	Beersel	01/01/1900	31/12/9999
1651	Lot	01/01/1900	31/12/9999
1652	Alsemberg	01/01/1900	31/12/9999
1653	Dworp	01/01/1900	31/12/9999
1654	Huizingen	01/01/1900	31/12/9999
1670	Bogaarden	01/01/1900	31/12/9999
1670	Heikruis	01/01/1900	31/12/9999
1670	Pepingen	01/01/1900	31/12/9999
1671	Elingen	01/01/1900	31/12/9999
1673	Beert	01/01/1900	31/12/9999
1674	Bellingen	01/01/1900	31/12/9999
1700	Dilbeek	01/01/1900	31/12/9999
1700	Sint-Martens-Bodegem	01/01/1900	31/12/9999
1700	Sint-Ulriks-Kapelle	01/01/1900	31/12/9999
1701	Itterbeek	01/01/1900	31/12/9999
1702	Groot-Bijgaarden	01/01/1900	31/12/9999
1703	Schepdaal	01/01/1900	31/12/9999
1730	Asse	01/01/1900	31/12/9999
1730	Bekkerzeel	01/01/1900	31/12/9999
1730	Kobbegeem	01/01/1900	31/12/9999
1730	Mollem	01/01/1900	31/12/9999
1731	Relegem	01/01/1900	31/12/9999
1731	Zellik	01/01/1900	31/12/9999
1740	Ternat	01/01/1900	31/12/9999
1741	Wambeek	01/01/1900	31/12/9999
1742	Sint-Katherina-Lombeek	01/01/1900	31/12/9999
1745	Mazenzele	01/01/1900	31/12/9999

Postcode	Gemeente	Begindatum geldigheid	Einddatum geldigheid
1745	Opwijk	01/01/1900	31/12/9999
1750	Gaasbeek	01/01/1900	31/12/9999
1750	Lennik	01/01/1900	31/12/9999
1750	Sint-Kwintens-Lennik	01/01/1900	31/12/9999
1750	Sint-Martens-Lennik	01/01/1900	31/12/9999
1755	Gook	01/01/1900	31/12/9999
1755	Kester	01/01/1900	31/12/9999
1755	Leerbeek	01/01/1900	31/12/9999
1755	Oetingen	01/01/1900	31/12/9999
1760	Onze-Lieve-Vrouw-Lombeek	01/01/1900	31/12/9999
1760	Pamel	01/01/1900	31/12/9999
1760	Roosdaal	01/01/1900	31/12/9999
1760	Strijtem	01/01/1900	31/12/9999
1761	Borchtlombeek	01/01/1900	31/12/9999
1770	Liedekerke	01/01/1900	31/12/9999
1780	Wemmel	01/01/1900	31/12/9999
1785	Brussegem	01/01/1900	31/12/9999
1785	Hamme (Vl.Br.)	01/01/1900	31/12/9999
1785	Merchtem	01/01/1900	31/12/9999
1790	Affligem	01/01/1900	31/12/9999
1790	Essene	01/01/1900	31/12/9999
1790	Hekelgem	01/01/1900	31/12/9999
1790	Teralfene	01/01/1900	31/12/9999
1800	Peutie	01/01/1900	31/12/9999
1800	Vilvoorde	01/01/1900	31/12/9999
1804	Vilvoorde Cargovil	01/01/1900	31/12/9999
1818	Vilvoorde VTM	01/01/1900	31/12/9999
1820	Melsbroek	01/01/1900	31/12/9999
1820	Perk	01/01/1900	31/12/9999
1820	Steenokkerzeel	01/01/1900	31/12/9999
1830	Machelen (Vl.Br.)	01/01/1900	31/12/9999
1831	Diegem	01/01/1900	31/12/9999
1840	Londerzeel	01/01/1900	31/12/9999
1840	Malderen	01/01/1900	31/12/9999
1840	Steenhuffel	01/01/1900	31/12/9999
1850	Grimbergen	01/01/1900	31/12/9999
1851	Humbeek	01/01/1900	31/12/9999
1852	Beigem	01/01/1900	31/12/9999
1853	Strombeek-Bever	01/01/1900	31/12/9999
1860	Meise	01/01/1900	31/12/9999
1861	Wolvertem	01/01/1900	31/12/9999
1880	Kapelle-op-den-Bos	01/01/1900	31/12/9999
1880	Nieuwenrode	01/01/1900	31/12/9999
1880	Ramsdonk	01/01/1900	31/12/9999
1910	Berg (Vl.Br.)	01/01/1900	31/12/9999
1910	Buken	01/01/1900	31/12/9999
1910	Kampenhout	01/01/1900	31/12/9999
1910	Nederokkerzeel	01/01/1900	31/12/9999
1930	Nossegem	01/01/1900	31/12/9999
1930	Zaventem	01/01/1900	31/12/9999
1931	Brucargo	01/01/1900	31/12/9999
1932	Sint-Stevens-Woluwe	01/01/1900	31/12/9999
1933	Sterrebeek	01/01/1900	31/12/9999
1934	Brussel - Luchthaven Remailing	01/01/1900	31/12/9999
1935	Corporate Village	01/01/1900	31/12/9999
1950	Kraainem	01/01/1900	31/12/9999
1970	Wezembeek-Oppem	01/01/1900	31/12/9999
1980	Epegem	01/01/1900	31/12/9999
1980	Zemst	01/01/1900	31/12/9999
1981	Hofstade (Vl.Br.)	01/01/1900	31/12/9999

Postcode	Gemeente	Begindatum geldigheid	Einddatum geldigheid
1982	Elewijt	01/01/1900	31/12/9999
1982	Weerde	01/01/1900	31/12/9999
2000	Antwerpen	01/01/1900	31/12/9999
2018	Antwerpen	01/01/1900	31/12/9999
2020	Antwerpen	01/01/1900	31/12/9999
2030	Antwerpen	01/01/1900	31/12/9999
2040	Antwerpen	01/01/1900	31/12/9999
2040	Berendrecht	01/01/1900	31/12/9999
2040	Lillo	01/01/1900	31/12/9999
2040	Zandvliet	01/01/1900	31/12/9999
2050	Antwerpen	01/01/1900	31/12/9999
2060	Antwerpen	01/01/1900	31/12/9999
2070	Burcht	01/01/1900	31/12/9999
2070	Zwijndrecht	01/01/1900	31/12/9999
2100	Deurne (Antwerpen)	01/01/1900	31/12/9999
2110	Wijnegem	01/01/1900	31/12/9999
2140	Borgerhout (Antwerpen)	01/01/1900	31/12/9999
2150	Borsbeek (Antw.)	01/01/1900	31/12/9999
2160	Wommelgem	01/01/1900	31/12/9999
2170	Merksem (Antwerpen)	01/01/1900	31/12/9999
2180	Ekeren (Antwerpen)	01/01/1900	31/12/9999
2200	Herentals	01/01/1900	31/12/9999
2200	Morkhoven	01/01/1900	31/12/9999
2200	Noorderwijk	01/01/1900	31/12/9999
2220	Hallaar	01/01/1900	31/12/9999
2220	Heist-op-den-Berg	01/01/1900	31/12/9999
2221	Booischoot	01/01/1900	31/12/9999
2222	Itegem	01/01/1900	31/12/9999
2222	Wiekevorst	01/01/1900	31/12/9999
2223	Schriek	01/01/1900	31/12/9999
2230	Herselt	01/01/1900	31/12/9999
2230	Ramsel	01/01/1900	31/12/9999
2235	Houtvenne	01/01/1900	31/12/9999
2235	Hulshout	01/01/1900	31/12/9999
2235	Westmeerbeek	01/01/1900	31/12/9999
2240	Massenhoven	01/01/1900	31/12/9999
2240	Viersel	01/01/1900	31/12/9999
2240	Zandhoven	01/01/1900	31/12/9999
2242	Pulderbos	01/01/1900	31/12/9999
2243	Pulle	01/01/1900	31/12/9999
2250	Olen	01/01/1900	31/12/9999
2260	Oevel	01/01/1900	31/12/9999
2260	Tongerlo (Antw.)	01/01/1900	31/12/9999
2260	Westerlo	01/01/1900	31/12/9999
2260	Zoerle-Parwijs	01/01/1900	31/12/9999
2270	Herenthout	01/01/1900	31/12/9999
2275	Gierle	01/01/1900	31/12/9999
2275	Lille	01/01/1900	31/12/9999
2275	Poederlee	01/01/1900	31/12/9999
2275	Wechelderzande	01/01/1900	31/12/9999
2280	Grobbendonk	01/01/1900	31/12/9999
2288	Bouwel	01/01/1900	31/12/9999
2290	Vorselaar	01/01/1900	31/12/9999
2300	Turnhout	01/01/1900	31/12/9999
2310	Rijkevorsel	01/01/1900	31/12/9999
2320	Hoogstraten	01/01/1900	31/12/9999
2321	Meer	01/01/1900	31/12/9999
2322	Minderhout	01/01/1900	31/12/9999
2323	Wortel	01/01/1900	31/12/9999
2328	Meerle	01/01/1900	31/12/9999

Postcode	Gemeente	Begindatum geldigheid	Einddatum geldigheid
2330	Merksplas	01/01/1900	31/12/9999
2340	Beerse	01/01/1900	31/12/9999
2340	Vlimmeren	01/01/1900	31/12/9999
2350	Vosselaar	01/01/1900	31/12/9999
2360	Oud-Turnhout	01/01/1900	31/12/9999
2370	Arendonk	01/01/1900	31/12/9999
2380	Ravels	01/01/1900	31/12/9999
2381	Weelde	01/01/1900	31/12/9999
2382	Poppel	01/01/1900	31/12/9999
2387	Baarle-Hertog	01/01/1900	31/12/9999
2390	Malle	01/01/1900	31/12/9999
2390	Oostmalle	01/01/1900	31/12/9999
2390	Westmalle	01/01/1900	31/12/9999
2400	Mol	01/01/1900	31/12/9999
2430	Eindhout	01/01/1900	31/12/9999
2430	Laakdal	01/01/1900	31/12/9999
2430	Vorst (Kempen)	01/01/1900	31/12/9999
2431	Varendonk	01/01/1900	31/12/9999
2431	Veerle	01/01/1900	31/12/9999
2440	Geel	01/01/1900	31/12/9999
2450	Meerhout	01/01/1900	31/12/9999
2460	Kasterlee	01/01/1900	31/12/9999
2460	Lichtaart	01/01/1900	31/12/9999
2460	Tielen	01/01/1900	31/12/9999
2470	Retie	01/01/1900	31/12/9999
2480	Dessel	01/01/1900	31/12/9999
2490	Balen	01/01/1900	31/12/9999
2491	Olmen	01/01/1900	31/12/9999
2500	Koningshooikt	01/01/1900	31/12/9999
2500	Lier	01/01/1900	31/12/9999
2520	Broechem	01/01/1900	31/12/9999
2520	Emblem	01/01/1900	31/12/9999
2520	Oelegem	01/01/1900	31/12/9999
2520	Ranst	01/01/1900	31/12/9999
2530	Boechout	01/01/1900	31/12/9999
2531	Vremde	01/01/1900	31/12/9999
2540	Hove	01/01/1900	31/12/9999
2547	Lint	01/01/1900	31/12/9999
2550	Kontich	01/01/1900	31/12/9999
2550	Waarloos	01/01/1900	31/12/9999
2560	Bevel	01/01/1900	31/12/9999
2560	Kessel	01/01/1900	31/12/9999
2560	Nijlen	01/01/1900	31/12/9999
2570	Duffel	01/01/1900	31/12/9999
2580	Beerzel	01/01/1900	31/12/9999
2580	Putte	01/01/1900	31/12/9999
2590	Berlaar	01/01/1900	31/12/9999
2590	Gestel	01/01/1900	31/12/9999
2600	Berchem (Antwerpen)	01/01/1900	31/12/9999
2610	Wilrijk (Antwerpen)	01/01/1900	31/12/9999
2620	Hemiksem	01/01/1900	31/12/9999
2627	Schelle	01/01/1900	31/12/9999
2630	Aartselaar	01/01/1900	31/12/9999
2640	Mortsel	01/01/1900	31/12/9999
2650	Edegem	01/01/1900	31/12/9999
2660	Hoboken (Antwerpen)	01/01/1900	31/12/9999
2800	Mechelen	01/01/1900	31/12/9999
2800	Walem	01/01/1900	31/12/9999
2801	Heffen	01/01/1900	31/12/9999
2811	Hombeek	01/01/1900	31/12/9999

Postcode	Gemeente	Begindatum geldigheid	Einddatum geldigheid
2811	Leest	01/01/1900	31/12/9999
2812	Muizen (Mechelen)	01/01/1900	31/12/9999
2820	Bonheiden	01/01/1900	31/12/9999
2820	Rijmenam	01/01/1900	31/12/9999
2830	Blaasveld	01/01/1900	31/12/9999
2830	Heindonk	01/01/1900	31/12/9999
2830	Tisselt	01/01/1900	31/12/9999
2830	Willebroek	01/01/1900	31/12/9999
2840	Reet	01/01/1900	31/12/9999
2840	Rumst	01/01/1900	31/12/9999
2840	Terhagen	01/01/1900	31/12/9999
2845	Niel	01/01/1900	31/12/9999
2850	Boom	01/01/1900	31/12/9999
2860	Sint-Katelijne-Waver	01/01/1900	31/12/9999
2861	Onze-Lieve-Vrouw-Waver	01/01/1900	31/12/9999
2870	Breendonk	01/01/1900	31/12/9999
2870	Liezele	01/01/1900	31/12/9999
2870	Puurs	01/01/1900	31/12/9999
2870	Ruisbroek (Antw.)	01/01/1900	31/12/9999
2880	Bornem	01/01/1900	31/12/9999
2880	Hingene	01/01/1900	31/12/9999
2880	Mariekerke (Bornem)	01/01/1900	31/12/9999
2880	Weert	01/01/1900	31/12/9999
2890	Lippelo	01/01/1900	31/12/9999
2890	Oppuurs	01/01/1900	31/12/9999
2890	Sint-Amands	01/01/1900	31/12/9999
2900	Schoten	01/01/1900	31/12/9999
2910	Essen	01/01/1900	31/12/9999
2920	Kalmthout	01/01/1900	31/12/9999
2930	Brasschaat	01/01/1900	31/12/9999
2940	Hoevenen	01/01/1900	31/12/9999
2940	Stabroek	01/01/1900	31/12/9999
2950	Kapellen (Antw.)	01/01/1900	31/12/9999
2960	Brecht	01/01/1900	31/12/9999
2960	Sint-Job-in-'t-Goor	01/01/1900	31/12/9999
2960	Sint-Lenaarts	01/01/1900	31/12/9999
2970	's Gravenwezel	01/01/1900	31/12/9999
2970	Schilde	01/01/1900	31/12/9999
2980	Halle (Kempen)	01/01/1900	31/12/9999
2980	Zoersel	01/01/1900	31/12/9999
2990	Loenhout	01/01/1900	31/12/9999
2990	Wuustwezel	01/01/1900	31/12/9999
3000	Leuven	01/01/1900	31/12/9999
3001	Heverlee	01/01/1900	31/12/9999
3010	Kessel-Lo	01/01/1900	31/12/9999
3012	Wilsele	01/01/1900	31/12/9999
3018	Wijgmaal (Vl.Br.)	01/01/1900	31/12/9999
3020	Herent	01/01/1900	31/12/9999
3020	Veltem-Beisem	01/01/1900	31/12/9999
3020	Winksele	01/01/1900	31/12/9999
3040	Huldenberg	01/01/1900	31/12/9999
3040	Loonbeek	01/01/1900	31/12/9999
3040	Neerijse	01/01/1900	31/12/9999
3040	Ottenburg	01/01/1900	31/12/9999
3040	Sint-Agatha-Rode	01/01/1900	31/12/9999
3050	Oud-Heverlee	01/01/1900	31/12/9999
3051	Sint-Joris-Weert	01/01/1900	31/12/9999
3052	Blanden	01/01/1900	31/12/9999
3053	Haasrode	01/01/1900	31/12/9999
3054	Vaalbeek	01/01/1900	31/12/9999

Postcode	Gemeente	Begindatum geldigheid	Einddatum geldigheid
3060	Bertem	01/01/1900	31/12/9999
3060	Korbeek-Dijle	01/01/1900	31/12/9999
3061	Leefdaal	01/01/1900	31/12/9999
3070	Kortenberg	01/01/1900	31/12/9999
3071	Erps-Kwerps	01/01/1900	31/12/9999
3078	Everberg	01/01/1900	31/12/9999
3078	Meerbeek	01/01/1900	31/12/9999
3080	Duisburg	01/01/1900	31/12/9999
3080	Tervuren	01/01/1900	31/12/9999
3080	Vossem	01/01/1900	31/12/9999
3090	Overijse	01/01/1900	31/12/9999
3110	Rotselaar	01/01/1900	31/12/9999
3111	Wezemaal	01/01/1900	31/12/9999
3118	Werchter	01/01/1900	31/12/9999
3120	Tremelo	01/01/1900	31/12/9999
3128	Baal	01/01/1900	31/12/9999
3130	Begijnendijk	01/01/1900	31/12/9999
3130	Betekom	01/01/1900	31/12/9999
3140	Keerbergen	01/01/1900	31/12/9999
3150	Haacht	01/01/1900	31/12/9999
3150	Tildonk	01/01/1900	31/12/9999
3150	Wespelaar	01/01/1900	31/12/9999
3190	Boortmeerbeek	01/01/1900	31/12/9999
3191	Hever	01/01/1900	31/12/9999
3200	Aarschot	01/01/1900	31/12/9999
3200	Gelrode	01/01/1900	31/12/9999
3201	Langdorp	01/01/1900	31/12/9999
3202	Rillaar	01/01/1900	31/12/9999
3210	Linden	01/01/1900	31/12/9999
3210	Lubbeek	01/01/1900	31/12/9999
3211	Binkom	01/01/1900	31/12/9999
3212	Pellenberg	01/01/1900	31/12/9999
3220	Holsbeek	01/01/1900	31/12/9999
3220	Kortrijk-Dutsele	01/01/1900	31/12/9999
3220	Sint-Pieters-Rode	01/01/1900	31/12/9999
3221	Nieuwrode	01/01/1900	31/12/9999
3270	Scherpenheuvel	01/01/1900	31/12/9999
3270	Scherpenheuvel-Zichem	01/01/1900	31/12/9999
3271	Averbode	01/01/1900	31/12/9999
3271	Zichem	01/01/1900	31/12/9999
3272	Messelbroek	01/01/1900	31/12/9999
3272	Testelt	01/01/1900	31/12/9999
3290	Deurne (VI.Br.)	01/01/1900	31/12/9999
3290	Diest	01/01/1900	31/12/9999
3290	Schaffen	01/01/1900	31/12/9999
3290	Webbekom	01/01/1900	31/12/9999
3293	Kaggevinne	01/01/1900	31/12/9999
3294	Molenstede	01/01/1900	31/12/9999
3300	Bost	01/01/1900	31/12/9999
3300	Goetsenhoven	01/01/1900	31/12/9999
3300	Hakendover	01/01/1900	31/12/9999
3300	Kumtich	01/01/1900	31/12/9999
3300	Oorbeek	01/01/1900	31/12/9999
3300	Oplinter	01/01/1900	31/12/9999
3300	Sint-Margriete-Houtem (Tienen)	01/01/1900	31/12/9999
3300	Tienen	01/01/1900	31/12/9999
3300	Vissenaken	01/01/1900	31/12/9999
3320	Hoegaarden	01/01/1900	31/12/9999
3320	Meldert (VI.Br.)	01/01/1900	31/12/9999
3321	Outgaarden	01/01/1900	31/12/9999

Postcode	Gemeente	Begindatum geldigheid	Einddatum geldigheid
3350	Drieslinter	01/01/1900	31/12/9999
3350	Linter	01/01/1900	31/12/9999
3350	Melkwezer	01/01/1900	31/12/9999
3350	Neerhespen	01/01/1900	31/12/9999
3350	Neerlinter	01/01/1900	31/12/9999
3350	Orsmaal-Gussenhoven	01/01/1900	31/12/9999
3350	Overhespen	01/01/1900	31/12/9999
3350	Wommersom	01/01/1900	31/12/9999
3360	Bierbeek	01/01/1900	31/12/9999
3360	Korbeek-Lo	01/01/1900	31/12/9999
3360	Lovenjoel	01/01/1900	31/12/9999
3360	Opvelp	01/01/1900	31/12/9999
3370	Boutersem	01/01/1900	31/12/9999
3370	Kerkom	01/01/1900	31/12/9999
3370	Neervelp	01/01/1900	31/12/9999
3370	Roosbeek	01/01/1900	31/12/9999
3370	Verrijk	01/01/1900	31/12/9999
3370	Willebringen	01/01/1900	31/12/9999
3380	Bunsbeek	01/01/1900	31/12/9999
3380	Glabbeek-Zuurbemde	01/01/1900	31/12/9999
3381	Kapellen (Vl.Br.)	01/01/1900	31/12/9999
3384	Attenrode	01/01/1900	31/12/9999
3390	Houwaart	01/01/1900	31/12/9999
3390	Sint-Joris-Winge	01/01/1900	31/12/9999
3390	Tielt-Winge	01/01/1900	31/12/9999
3390	Tielt (Vl.Br.)	01/01/1900	31/12/9999
3391	Meensel-Kiezegem	01/01/1900	31/12/9999
3400	Eliksem	01/01/1900	31/12/9999
3400	Ezemaal	01/01/1900	31/12/9999
3400	Laar	01/01/1900	31/12/9999
3400	Landen	01/01/1900	31/12/9999
3400	Neerwinden	01/01/1900	31/12/9999
3400	Overwinden	01/01/1900	31/12/9999
3400	Rumsdorp	01/01/1900	31/12/9999
3400	Wange	01/01/1900	31/12/9999
3401	Waasmont	01/01/1900	31/12/9999
3401	Walsbets	01/01/1900	31/12/9999
3401	Walshoutem	01/01/1900	31/12/9999
3401	Wezeren	01/01/1900	31/12/9999
3404	Attenhoven	01/01/1900	31/12/9999
3404	Neerlanden	01/01/1900	31/12/9999
3440	Budingem	01/01/1900	31/12/9999
3440	Dormaal	01/01/1900	31/12/9999
3440	Halle-Booienhoven	01/01/1900	31/12/9999
3440	Helen-Bos	01/01/1900	31/12/9999
3440	Zoutleeuw	01/01/1900	31/12/9999
3450	Geetbets	01/01/1900	31/12/9999
3450	Grazen	01/01/1900	31/12/9999
3454	Rummen	01/01/1900	31/12/9999
3460	Assent	01/01/1900	31/12/9999
3460	Bekkevoort	01/01/1900	31/12/9999
3461	Molenbeek-Wersbeek	01/01/1900	31/12/9999
3470	Kortenaken	01/01/1900	31/12/9999
3470	Ransberg	01/01/1900	31/12/9999
3471	Hoeleden	01/01/1900	31/12/9999
3472	Kersbeek-Miskom	01/01/1900	31/12/9999
3473	Waanrode	01/01/1900	31/12/9999
3500	Hasselt	01/01/1900	31/12/9999
3500	Sint-Lambrechts-Herk	01/01/1900	31/12/9999
3501	Wimmertingen	01/01/1900	31/12/9999

Postcode	Gemeente	Begindatum geldigheid	Einddatum geldigheid
3510	Kermt (Hasselt)	01/01/1900	31/12/9999
3510	Spalbeek	01/01/1900	31/12/9999
3511	Kuringen	01/01/1900	31/12/9999
3511	Stokrooie	01/01/1900	31/12/9999
3512	Stevoort	01/01/1900	31/12/9999
3520	Zonhoven	01/01/1900	31/12/9999
3530	Helchteren	01/01/1900	31/12/9999
3530	Houthalen	01/01/1900	31/12/9999
3530	Houthalen-Helchteren	01/01/1900	31/12/9999
3540	Berbroek	01/01/1900	31/12/9999
3540	Donk	01/01/1900	31/12/9999
3540	Herk-de-Stad	01/01/1900	31/12/9999
3540	Schulen	01/01/1900	31/12/9999
3545	Halen	01/01/1900	31/12/9999
3545	Loksbergen	01/01/1900	31/12/9999
3545	Zelem	01/01/1900	31/12/9999
3550	Heusden-Zolder	01/01/1900	31/12/9999
3550	Heusden (Limb.)	01/01/1900	31/12/9999
3550	Zolder	01/01/1900	31/12/9999
3560	Linkhout	01/01/1900	31/12/9999
3560	Lummen	01/01/1900	31/12/9999
3560	Meldert (Limb.)	01/01/1900	31/12/9999
3570	Alken	01/01/1900	31/12/9999
3580	Beringen	01/01/1900	31/12/9999
3581	Beverlo	01/01/1900	31/12/9999
3582	Koersel	01/01/1900	31/12/9999
3583	Paal	01/01/1900	31/12/9999
3590	Diepenbeek	01/01/1900	31/12/9999
3600	Genk	01/01/1900	31/12/9999
3620	Gellik	01/01/1900	31/12/9999
3620	Lanaken	01/01/1900	31/12/9999
3620	Neerharen	01/01/1900	31/12/9999
3620	Veldwezelt	01/01/1900	31/12/9999
3621	Rekem	01/01/1900	31/12/9999
3630	Eisden	01/01/1900	31/12/9999
3630	Leut	01/01/1900	31/12/9999
3630	Maasmechelen	01/01/1900	31/12/9999
3630	Mechelen-aan-de-Maas	01/01/1900	31/12/9999
3630	Meeswijk	01/01/1900	31/12/9999
3630	Opgrimbie	01/01/1900	31/12/9999
3630	Vucht	01/01/1900	31/12/9999
3631	Boorseem	01/01/1900	31/12/9999
3631	Uikhoven	01/01/1900	31/12/9999
3640	Kessenich	01/01/1900	31/12/9999
3640	Kinrooi	01/01/1900	31/12/9999
3640	Molenbeersel	01/01/1900	31/12/9999
3640	Ophoven	01/01/1900	31/12/9999
3650	Dilsen-Stokkem	01/01/1900	31/12/9999
3650	Elen	01/01/1900	31/12/9999
3650	Lanklaar	01/01/1900	31/12/9999
3650	Rotem	01/01/1900	31/12/9999
3650	Stokkem	01/01/1900	31/12/9999
3660	Opglabbeek	01/01/1900	31/12/9999
3665	As	01/01/1900	31/12/9999
3668	Niel-bij-As	01/01/1900	31/12/9999
3670	Ellikom	01/01/1900	31/12/9999
3670	Gruitrode	01/01/1900	31/12/9999
3670	Meeuwen	01/01/1900	31/12/9999
3670	Meeuwen-Gruitrode	01/01/1900	31/12/9999
3670	Neerglabbeek	01/01/1900	31/12/9999



Postcode	Gemeente	Begindatum geldigheid	Einddatum geldigheid
3670	Wijshagen	01/01/1900	31/12/9999
3680	Maaseik	01/01/1900	31/12/9999
3680	Neeroeteren	01/01/1900	31/12/9999
3680	Opoeteren	01/01/1900	31/12/9999
3690	Zutendaal	01/01/1900	31/12/9999
3700	's Herenelderen	01/01/1900	31/12/9999
3700	Berg (Limb.)	01/01/1900	31/12/9999
3700	Diets-Heur	01/01/1900	31/12/9999
3700	Haren (Tongeren)	01/01/1900	31/12/9999
3700	Henis	01/01/1900	31/12/9999
3700	Kolmont (Tongeren)	01/01/1900	31/12/9999
3700	Koninksem	01/01/1900	31/12/9999
3700	Lauw	01/01/1900	31/12/9999
3700	Mal	01/01/1900	31/12/9999
3700	Neerrepn	01/01/1900	31/12/9999
3700	Nerem	01/01/1900	31/12/9999
3700	Overrepn (Kolmont)	01/01/1900	31/12/9999
3700	Piringen (Haren)	01/01/1900	31/12/9999
3700	Riksingen	01/01/1900	31/12/9999
3700	Rutten	01/01/1900	31/12/9999
3700	Sluizen	01/01/1900	31/12/9999
3700	Tongeren	01/01/1900	31/12/9999
3700	Vreren	01/01/1900	31/12/9999
3700	Widoioe (Haren)	01/01/1900	31/12/9999
3717	Herstappe	01/01/1900	31/12/9999
3720	Kortessem	01/01/1900	31/12/9999
3721	Vliermaalroot	01/01/1900	31/12/9999
3722	Wintershoven	01/01/1900	31/12/9999
3723	Guigoven	01/01/1900	31/12/9999
3724	Vliermaal	01/01/1900	31/12/9999
3730	Hoeselt	01/01/1900	31/12/9999
3730	Romershoven	01/01/1900	31/12/9999
3730	Sint-Huibrechts-Hern	01/01/1900	31/12/9999
3730	Werm	01/01/1900	31/12/9999
3732	Schalkhoven	01/01/1900	31/12/9999
3740	Beverst	01/01/1900	31/12/9999
3740	Bilzen	01/01/1900	31/12/9999
3740	Eigenbilzen	01/01/1900	31/12/9999
3740	Grote-Spouwen	01/01/1900	31/12/9999
3740	Hees	01/01/1900	31/12/9999
3740	Kleine-Spouwen	01/01/1900	31/12/9999
3740	Mopertingen	01/01/1900	31/12/9999
3740	Munsterbilzen	01/01/1900	31/12/9999
3740	Rijkhoven	01/01/1900	31/12/9999
3740	Rosmeer	01/01/1900	31/12/9999
3740	Spouwen	01/01/1900	31/12/9999
3740	Waltwilder	01/01/1900	31/12/9999
3742	Martenslinde	01/01/1900	31/12/9999
3746	Hoelbeek	01/01/1900	31/12/9999
3770	Genoelselderen	01/01/1900	31/12/9999
3770	Herderen	01/01/1900	31/12/9999
3770	Kanne	01/01/1900	31/12/9999
3770	Membruggen	01/01/1900	31/12/9999
3770	Millen	01/01/1900	31/12/9999
3770	Riemst	01/01/1900	31/12/9999
3770	Val-Meer	01/01/1900	31/12/9999
3770	Vlijtingen	01/01/1900	31/12/9999
3770	Vroenhoven	01/01/1900	31/12/9999
3770	Zichen-Zussen-Bolder	01/01/1900	31/12/9999
3790	Moelingen	01/01/1900	31/12/9999

Postcode	Gemeente	Begindatum geldigheid	Einddatum geldigheid
3790	Sint-Martens-Voeren	01/01/1900	31/12/9999
3790	Voeren	01/01/1900	31/12/9999
3791	Remersdaal	01/01/1900	31/12/9999
3792	Sint-Pieters-Voeren	01/01/1900	31/12/9999
3793	Teuven	01/01/1900	31/12/9999
3798	s Gravenvoeren	01/01/1900	31/12/9999
3800	Aalst (Limb.)	01/01/1900	31/12/9999
3800	Brustem	01/01/1900	31/12/9999
3800	Engelmanshoven	01/01/1900	31/12/9999
3800	Gelinden	01/01/1900	31/12/9999
3800	Groot-Gelmen	01/01/1900	31/12/9999
3800	Halmaal	01/01/1900	31/12/9999
3800	Kerkom-bij-Sint-Truiden	01/01/1900	31/12/9999
3800	Ordingeren	01/01/1900	31/12/9999
3800	Sint-Truiden	01/01/1900	31/12/9999
3800	Zepperen	01/01/1900	31/12/9999
3803	Duras	01/01/1900	31/12/9999
3803	Gorseme	01/01/1900	31/12/9999
3803	Runkelen	01/01/1900	31/12/9999
3803	Wilderen	01/01/1900	31/12/9999
3806	Velm	01/01/1900	31/12/9999
3830	Berlingen	01/01/1900	31/12/9999
3830	Wellen	01/01/1900	31/12/9999
3831	Herten	01/01/1900	31/12/9999
3832	Ulbeek	01/01/1900	31/12/9999
3840	Bommershoven (Haren)	01/01/1900	31/12/9999
3840	Borgloon	01/01/1900	31/12/9999
3840	Broekom	01/01/1900	31/12/9999
3840	Gors-Opleeuw	01/01/1900	31/12/9999
3840	Gotem	01/01/1900	31/12/9999
3840	Groot-Loon	01/01/1900	31/12/9999
3840	Haren (Borgloon)	01/01/1900	31/12/9999
3840	Hendrieken	01/01/1900	31/12/9999
3840	Hoepertingen	01/01/1900	31/12/9999
3840	Jesseren (Kolmont)	01/01/1900	31/12/9999
3840	Kerniel	01/01/1900	31/12/9999
3840	Kolmont (Borgloon)	01/01/1900	31/12/9999
3840	Kuttehoven	01/01/1900	31/12/9999
3840	Rijkel	01/01/1900	31/12/9999
3840	Voort	01/01/1900	31/12/9999
3850	Binderveld	01/01/1900	31/12/9999
3850	Kozen	01/01/1900	31/12/9999
3850	Nieuwerkerken (Limb.)	01/01/1900	31/12/9999
3850	Wijer	01/01/1900	31/12/9999
3870	Batsheers	01/01/1900	31/12/9999
3870	Bovelingen	01/01/1900	31/12/9999
3870	Gutschoven	01/01/1900	31/12/9999
3870	Heers	01/01/1900	31/12/9999
3870	Heks	01/01/1900	31/12/9999
3870	Horpmaal	01/01/1900	31/12/9999
3870	Klein-Gelmen	01/01/1900	31/12/9999
3870	Mechelen-Bovelingen	01/01/1900	31/12/9999
3870	Mettekoven	01/01/1900	31/12/9999
3870	Opheers	01/01/1900	31/12/9999
3870	Rukkelingen-Loon	01/01/1900	31/12/9999
3870	Vechmaal	01/01/1900	31/12/9999
3870	Veulen	01/01/1900	31/12/9999
3890	Boekhout	01/01/1900	31/12/9999
3890	Gingelom	01/01/1900	31/12/9999
3890	Jeuk	01/01/1900	31/12/9999

Postcode	Gemeente	Begindatum geldigheid	Einddatum geldigheid
3890	Kortijjs	01/01/1900	31/12/9999
3890	Montenaken	01/01/1900	31/12/9999
3890	Niel-bij-Sint-Truiden	01/01/1900	31/12/9999
3890	Vorsen	01/01/1900	31/12/9999
3891	Borlo	01/01/1900	31/12/9999
3891	Buvingen	01/01/1900	31/12/9999
3891	Mielen-Boven-Aalst	01/01/1900	31/12/9999
3891	Muizen (Limb.)	01/01/1900	31/12/9999
3900	Overpelt	01/01/1900	31/12/9999
3910	Neerpelt	01/01/1900	31/12/9999
3910	Sint-Huibrechts-Lille	01/01/1900	31/12/9999
3920	Lommel	01/01/1900	31/12/9999
3930	Achel	01/01/1900	31/12/9999
3930	Hamont	01/01/1900	31/12/9999
3930	Hamont-Achel	01/01/1900	31/12/9999
3940	Hechtel	01/01/1900	31/12/9999
3940	Hechtel-Eksel	01/01/1900	31/12/9999
3941	Eksel	01/01/1900	31/12/9999
3945	Ham	01/01/1900	31/12/9999
3945	Kwaadmechelen	01/01/1900	31/12/9999
3945	Oostham	01/01/1900	31/12/9999
3950	Bocholt	01/01/1900	31/12/9999
3950	Kaulille	01/01/1900	31/12/9999
3950	Reppel	01/01/1900	31/12/9999
3960	Beek	01/01/1900	31/12/9999
3960	Bree	01/01/1900	31/12/9999
3960	Gerdingen	01/01/1900	31/12/9999
3960	Opitter	01/01/1900	31/12/9999
3960	Tongerlo (Limb.)	01/01/1900	31/12/9999
3970	Leopoldsburg	01/01/1900	31/12/9999
3971	Heppen	01/01/1900	31/12/9999
3980	Tessenderlo	01/01/1900	31/12/9999
3990	Grote-Brogel	01/01/1900	31/12/9999
3990	Kleine-Brogel	01/01/1900	31/12/9999
3990	Peer	01/01/1900	31/12/9999
3990	Wijchmaal	01/01/1900	31/12/9999
4000	Glain	01/01/1900	31/12/9999
4000	Luik	01/01/1900	31/12/9999
4000	Rocourt	01/01/1900	31/12/9999
4020	Bressoux	01/01/1900	31/12/9999
4020	Jupille-sur-Meuse	01/01/1900	31/12/9999
4020	Luik	01/01/1900	31/12/9999
4020	Wandre	01/01/1900	31/12/9999
4030	Grivegnée	01/01/1900	31/12/9999
4030	Luik	01/01/1900	31/12/9999
4031	Angleur	01/01/1900	31/12/9999
4032	Chêné	01/01/1900	31/12/9999
4040	Herstal	01/01/1900	31/12/9999
4041	Milmort	01/01/1900	31/12/9999
4041	Vottem	01/01/1900	31/12/9999
4042	Liers	01/01/1900	31/12/9999
4050	Chaufontaine	01/01/1900	31/12/9999
4051	Vaux-sous-Chèvremont	01/01/1900	31/12/9999
4052	Beaufays	01/01/1900	31/12/9999
4053	Embourg	01/01/1900	31/12/9999
4090	BSD (Belg. Strijdkr. Duitsl.)	01/01/1900	31/12/9999
4100	Bonnelles	01/01/1900	31/12/9999
4100	Seraing	01/01/1900	31/12/9999
4101	Jemeppe-sur-Meuse	01/01/1900	31/12/9999
4102	Ougrée	01/01/1900	31/12/9999

Postcode	Gemeente	Begindatum geldigheid	Einddatum geldigheid
4120	Ehein	01/01/1900	31/12/9999
4120	Neupré	01/01/1900	31/12/9999
4120	Rotheux-Rimière	01/01/1900	31/12/9999
4121	Neuville-en-Condroz	01/01/1900	31/12/9999
4122	Plainevaux	01/01/1900	31/12/9999
4130	Esneux	01/01/1900	31/12/9999
4130	Tilff	01/01/1900	31/12/9999
4140	Dolembreux	01/01/1900	31/12/9999
4140	Gomzé-Andoumont	01/01/1900	31/12/9999
4140	Rouvreux	01/01/1900	31/12/9999
4140	Sprimont	01/01/1900	31/12/9999
4141	Louveigné	01/01/1900	31/12/9999
4160	Anthisnes	01/01/1900	31/12/9999
4161	Villers-aux-Tours	01/01/1900	31/12/9999
4162	Hody	01/01/1900	31/12/9999
4163	Tavier	01/01/1900	31/12/9999
4170	Comblain-au-Pont	01/01/1900	31/12/9999
4171	Poulseur	01/01/1900	31/12/9999
4180	Comblain-Fairon	01/01/1900	31/12/9999
4180	Comblain-la-Tour	01/01/1900	31/12/9999
4180	Hamoir	01/01/1900	31/12/9999
4181	Filot	01/01/1900	31/12/9999
4190	Ferrières	01/01/1900	31/12/9999
4190	My	01/01/1900	31/12/9999
4190	Vieuxville	01/01/1900	31/12/9999
4190	Werbomont	01/01/1900	31/12/9999
4190	Xhoris	01/01/1900	31/12/9999
4210	Burdinne	01/01/1900	31/12/9999
4210	Hannêche	01/01/1900	31/12/9999
4210	Lamontzée	01/01/1900	31/12/9999
4210	Marneffe	01/01/1900	31/12/9999
4210	Oteppe	01/01/1900	31/12/9999
4217	Héron	01/01/1900	31/12/9999
4217	Lavoir	01/01/1900	31/12/9999
4217	Waret-l'Evêque	01/01/1900	31/12/9999
4218	Couthuin	01/01/1900	31/12/9999
4219	Acosse	01/01/1900	31/12/9999
4219	Ambresin	01/01/1900	31/12/9999
4219	Meeffe	01/01/1900	31/12/9999
4219	Wasseiges	01/01/1900	31/12/9999
4250	Boëlhe	01/01/1900	31/12/9999
4250	Geer	01/01/1900	31/12/9999
4250	Hollogne-sur-Geer	01/01/1900	31/12/9999
4250	Lens-Saint-Servais	01/01/1900	31/12/9999
4252	Omal	01/01/1900	31/12/9999
4253	Darion	01/01/1900	31/12/9999
4254	Ligny	01/01/1900	31/12/9999
4257	Berloz	01/01/1900	31/12/9999
4257	Corswarem	01/01/1900	31/12/9999
4257	Rosoux-Crenwick	01/01/1900	31/12/9999
4260	Avennes	01/01/1900	31/12/9999
4260	Braives	01/01/1900	31/12/9999
4260	Ciplet	01/01/1900	31/12/9999
4260	Fallais	01/01/1900	31/12/9999
4260	Fumal	01/01/1900	31/12/9999
4260	Ville-en-Hesbaye	01/01/1900	31/12/9999
4261	Latinne	01/01/1900	31/12/9999
4263	Tourinne (Lg.)	01/01/1900	31/12/9999
4280	Abolens	01/01/1900	31/12/9999
4280	Avernas-le-Bauduin	01/01/1900	31/12/9999

Postcode	Gemeente	Begindatum geldigheid	Einddatum geldigheid
4280	Avin	01/01/1900	31/12/9999
4280	Bertrée	01/01/1900	31/12/9999
4280	Blehen	01/01/1900	31/12/9999
4280	Cras-Avernas	01/01/1900	31/12/9999
4280	Crehen	01/01/1900	31/12/9999
4280	Grand-Hallet	01/01/1900	31/12/9999
4280	Hannuit	01/01/1900	31/12/9999
4280	Lens-Saint-Remy	01/01/1900	31/12/9999
4280	Merdorp	01/01/1900	31/12/9999
4280	Moxhe	01/01/1900	31/12/9999
4280	Petit-Hallet	01/01/1900	31/12/9999
4280	Poucet	01/01/1900	31/12/9999
4280	Thisnes	01/01/1900	31/12/9999
4280	Trognée	01/01/1900	31/12/9999
4280	Villers-le-Peuplier	01/01/1900	31/12/9999
4280	Wansin	01/01/1900	31/12/9999
4287	Lijsem	01/01/1900	31/12/9999
4287	Pellaines	01/01/1900	31/12/9999
4287	Racour	01/01/1900	31/12/9999
4300	Bettincourt	01/01/1900	31/12/9999
4300	Bleret	01/01/1900	31/12/9999
4300	Borgworm	01/01/1900	31/12/9999
4300	Bovenistier	01/01/1900	31/12/9999
4300	Grand-Axhe	01/01/1900	31/12/9999
4300	Lantremange	01/01/1900	31/12/9999
4300	Oleye	01/01/1900	31/12/9999
4317	Aineffe	01/01/1900	31/12/9999
4317	Borlez	01/01/1900	31/12/9999
4317	Celles (Lg.)	01/01/1900	31/12/9999
4317	Faimes	01/01/1900	31/12/9999
4317	Les Waleffes	01/01/1900	31/12/9999
4317	Viemme	01/01/1900	31/12/9999
4340	Awans	01/01/1900	31/12/9999
4340	Fooz	01/01/1900	31/12/9999
4340	Othée	01/01/1900	31/12/9999
4340	Villers-l'Evêque	01/01/1900	31/12/9999
4342	Hognoul	01/01/1900	31/12/9999
4347	Fexhe-le-Haut-Clocher	01/01/1900	31/12/9999
4347	Freloux	01/01/1900	31/12/9999
4347	Noville (Lg.)	01/01/1900	31/12/9999
4347	Roloux	01/01/1900	31/12/9999
4347	Voroux-Goreux	01/01/1900	31/12/9999
4350	Lamine	01/01/1900	31/12/9999
4350	Momalle	01/01/1900	31/12/9999
4350	Pousset	01/01/1900	31/12/9999
4350	Remicourt	01/01/1900	31/12/9999
4351	Hodeige	01/01/1900	31/12/9999
4357	Donceel	01/01/1900	31/12/9999
4357	Haneffe	01/01/1900	31/12/9999
4357	Jeneffe (Lg.)	01/01/1900	31/12/9999
4357	Limont	01/01/1900	31/12/9999
4360	Bergilers	01/01/1900	31/12/9999
4360	Grandville	01/01/1900	31/12/9999
4360	Lens-sur-Geer	01/01/1900	31/12/9999
4360	Oreye	01/01/1900	31/12/9999
4360	Otrange	01/01/1900	31/12/9999
4367	Crisnée	01/01/1900	31/12/9999
4367	Fize-le-Marsal	01/01/1900	31/12/9999
4367	Kemexhe	01/01/1900	31/12/9999
4367	Odeur	01/01/1900	31/12/9999

Postcode	Gemeente	Begindatum geldigheid	Einddatum geldigheid
4367	Thys	01/01/1900	31/12/9999
4400	Awirs	01/01/1900	31/12/9999
4400	Chokier	01/01/1900	31/12/9999
4400	Flémalle	01/01/1900	31/12/9999
4400	Flémalle-Grande	01/01/1900	31/12/9999
4400	Flémalle-Haute	01/01/1900	31/12/9999
4400	Gleixhe	01/01/1900	31/12/9999
4400	Ivoz-Ramet	01/01/1900	31/12/9999
4400	Mons-lez-Liège	01/01/1900	31/12/9999
4420	Montegnée	01/01/1900	31/12/9999
4420	Saint-Nicolas (Lg.)	01/01/1900	31/12/9999
4420	Tilleur	01/01/1900	31/12/9999
4430	Ans	01/01/1900	31/12/9999
4431	Loncin	01/01/1900	31/12/9999
4432	Alleur	01/01/1900	31/12/9999
4432	Xhendremael	01/01/1900	31/12/9999
4450	Juprelle	01/01/1900	31/12/9999
4450	Lantin	01/01/1900	31/12/9999
4450	Slins	01/01/1900	31/12/9999
4451	Voroux-lez-Liers	01/01/1900	31/12/9999
4452	Paifve	01/01/1900	31/12/9999
4452	Wihogne	01/01/1900	31/12/9999
4453	Villers-Saint-Siméon	01/01/1900	31/12/9999
4458	Fexhe-Slins	01/01/1900	31/12/9999
4460	Bierset	01/01/1900	31/12/9999
4460	Grâce-Berleur	01/01/1900	31/12/9999
4460	Grâce-Hollogne	01/01/1900	31/12/9999
4460	Hollogne-aux-Pierres	01/01/1900	31/12/9999
4460	Horion-Hozémont	01/01/1900	31/12/9999
4460	Velroux	01/01/1900	31/12/9999
4470	Saint-Georges-sur-Meuse	01/01/1900	31/12/9999
4480	Clermont-sous-Huy	01/01/1900	31/12/9999
4480	Engis	01/01/1900	31/12/9999
4480	Hermalle-sous-Huy	01/01/1900	31/12/9999
4500	Ben-Ahin	01/01/1900	31/12/9999
4500	Hoei	01/01/1900	31/12/9999
4500	Tihange	01/01/1900	31/12/9999
4520	Antheit	01/01/1900	31/12/9999
4520	Bas-Oha	01/01/1900	31/12/9999
4520	Huccorgne	01/01/1900	31/12/9999
4520	Moha	01/01/1900	31/12/9999
4520	Vinalmont	01/01/1900	31/12/9999
4520	Wanze	01/01/1900	31/12/9999
4530	Fize-Fontaine	01/01/1900	31/12/9999
4530	Vaux-et-Borset	01/01/1900	31/12/9999
4530	Vieux-Waleffe	01/01/1900	31/12/9999
4530	Villers-le-Bouillet	01/01/1900	31/12/9999
4530	Warnant-Dreye	01/01/1900	31/12/9999
4537	Chapon-Seraing	01/01/1900	31/12/9999
4537	Seraing-le-Château	01/01/1900	31/12/9999
4537	Verlaine	01/01/1900	31/12/9999
4540	Amay	01/01/1900	31/12/9999
4540	Ampsin	01/01/1900	31/12/9999
4540	Flône	01/01/1900	31/12/9999
4540	Jehay	01/01/1900	31/12/9999
4540	Ombret	01/01/1900	31/12/9999
4550	Nandrin	01/01/1900	31/12/9999
4550	Saint-Séverin	01/01/1900	31/12/9999
4550	Villers-le-Temple	01/01/1900	31/12/9999
4550	Yernée-Fraîneux	01/01/1900	31/12/9999

Postcode	Gemeente	Begindatum geldigheid	Einddatum geldigheid
4557	Abée	01/01/1900	31/12/9999
4557	Fraiture	01/01/1900	31/12/9999
4557	Ramelot	01/01/1900	31/12/9999
4557	Seny	01/01/1900	31/12/9999
4557	Soheit-Tinlot	01/01/1900	31/12/9999
4557	Tinlot	01/01/1900	31/12/9999
4560	Bois-et-Borsu	01/01/1900	31/12/9999
4560	Clavier	01/01/1900	31/12/9999
4560	Les Avins	01/01/1900	31/12/9999
4560	Ocquier	01/01/1900	31/12/9999
4560	Pailhe	01/01/1900	31/12/9999
4560	Terwagne	01/01/1900	31/12/9999
4570	Marchin	01/01/1900	31/12/9999
4570	Vyle-et-Tharoul	01/01/1900	31/12/9999
4577	Modave	01/01/1900	31/12/9999
4577	Outrelouxhe	01/01/1900	31/12/9999
4577	Strée-lez-Huy	01/01/1900	31/12/9999
4577	Vierset-Barse	01/01/1900	31/12/9999
4590	Ellemelle	01/01/1900	31/12/9999
4590	Ouffet	01/01/1900	31/12/9999
4590	Warzée	01/01/1900	31/12/9999
4600	Lanaye	01/01/1900	31/12/9999
4600	Lixhe	01/01/1900	31/12/9999
4600	Richelle	01/01/1900	31/12/9999
4600	Wezet	01/01/1900	31/12/9999
4601	Argenteau	01/01/1900	31/12/9999
4602	Cheratte	01/01/1900	31/12/9999
4606	Saint-André	01/01/1900	31/12/9999
4607	Berneau	01/01/1900	31/12/9999
4607	Bombaye	01/01/1900	31/12/9999
4607	Dalhem	01/01/1900	31/12/9999
4607	Feneur	01/01/1900	31/12/9999
4607	Mortroux	01/01/1900	31/12/9999
4608	Neufchâteau (Lg.)	01/01/1900	31/12/9999
4608	Warsage	01/01/1900	31/12/9999
4610	Bellaire	01/01/1900	31/12/9999
4610	Beyne-Heusay	01/01/1900	31/12/9999
4610	Queue-du-Bois	01/01/1900	31/12/9999
4620	Fléron	01/01/1900	31/12/9999
4621	Retinne	01/01/1900	31/12/9999
4623	Magnée	01/01/1900	31/12/9999
4624	Romsée	01/01/1900	31/12/9999
4630	Ayeneux	01/01/1900	31/12/9999
4630	Micheroux	01/01/1900	31/12/9999
4630	Soumagne	01/01/1900	31/12/9999
4630	Tignée	01/01/1900	31/12/9999
4631	Evegnée	01/01/1900	31/12/9999
4632	Cérexhe-Heuseux	01/01/1900	31/12/9999
4633	Melen	01/01/1900	31/12/9999
4650	Chaineux	01/01/1900	31/12/9999
4650	Grand-Rechain	01/01/1900	31/12/9999
4650	Herve	01/01/1900	31/12/9999
4650	Julémont	01/01/1900	31/12/9999
4651	Battice	01/01/1900	31/12/9999
4652	Xhendelesse	01/01/1900	31/12/9999
4653	Bolland	01/01/1900	31/12/9999
4654	Charneux	01/01/1900	31/12/9999
4670	Blégny	01/01/1900	31/12/9999
4670	Mortier	01/01/1900	31/12/9999
4670	Trembleur	01/01/1900	31/12/9999

Postcode	Gemeente	Begindatum geldigheid	Einddatum geldigheid
4671	Barchon	01/01/1900	31/12/9999
4671	Housse	01/01/1900	31/12/9999
4671	Saive	01/01/1900	31/12/9999
4672	Saint-Remy (Lg.)	01/01/1900	31/12/9999
4680	Hermée	01/01/1900	31/12/9999
4680	Oupeye	01/01/1900	31/12/9999
4681	Hermalle-sous-Argenteau	01/01/1900	31/12/9999
4682	Heure-le-Romain	01/01/1900	31/12/9999
4682	Houtain-Saint-Siméon	01/01/1900	31/12/9999
4683	Vivegnis	01/01/1900	31/12/9999
4684	Haccourt	01/01/1900	31/12/9999
4690	Bitsingen	01/01/1900	31/12/9999
4690	Boirs	01/01/1900	31/12/9999
4690	Eben-Emael	01/01/1900	31/12/9999
4690	Glons	01/01/1900	31/12/9999
4690	Roclenge-sur-Geer	01/01/1900	31/12/9999
4690	Wonck	01/01/1900	31/12/9999
4700	Eupen	01/01/1900	31/12/9999
4701	Kettenis	01/01/1900	31/12/9999
4710	Lontzen	01/01/1900	31/12/9999
4711	Walhorn	01/01/1900	31/12/9999
4720	Kelmis	01/01/1900	31/12/9999
4721	Neu-Moresnet	01/01/1900	31/12/9999
4728	Hergenrath	01/01/1900	31/12/9999
4730	Hauset	01/01/1900	31/12/9999
4730	Raeren	01/01/1900	31/12/9999
4731	Eynatten	01/01/1900	31/12/9999
4750	Butgenbach	01/01/1900	31/12/9999
4750	Elsenborn	01/01/1900	31/12/9999
4760	Büllingen	01/01/1900	31/12/9999
4760	Manderfeld	01/01/1900	31/12/9999
4761	Rocherath	01/01/1900	31/12/9999
4770	Amel	01/01/1900	31/12/9999
4770	Meyerode	01/01/1900	31/12/9999
4771	Heppenbach	01/01/1900	31/12/9999
4780	Recht	01/01/1900	31/12/9999
4780	Sankt Vith	01/01/1900	31/12/9999
4782	Schoenberg	01/01/1900	31/12/9999
4783	Lommersweiler	01/01/1900	31/12/9999
4784	Crombach	01/01/1900	31/12/9999
4790	Burg-Reuland	01/01/1900	31/12/9999
4790	Reuland	01/01/1900	31/12/9999
4791	Thommen	01/01/1900	31/12/9999
4800	Ensival	01/01/1900	31/12/9999
4800	Lambermont	01/01/1900	31/12/9999
4800	Petit-Rechain	01/01/1900	31/12/9999
4800	Verviers	01/01/1900	31/12/9999
4801	Stembert	01/01/1900	31/12/9999
4802	Heusy	01/01/1900	31/12/9999
4820	Dison	01/01/1900	31/12/9999
4821	Andrimont	01/01/1900	31/12/9999
4830	Limburg	01/01/1900	31/12/9999
4831	Bilstain	01/01/1900	31/12/9999
4834	Goé	01/01/1900	31/12/9999
4837	Baelen (Lg.)	01/01/1900	31/12/9999
4837	Membach	01/01/1900	31/12/9999
4840	Welkenraedt	01/01/1900	31/12/9999
4841	Henri-Chapelle	01/01/1900	31/12/9999
4845	Jalhay	01/01/1900	31/12/9999
4845	Sart-lez-Spa	01/01/1900	31/12/9999



Postcode	Gemeente	Begindatum geldigheid	Einddatum geldigheid
4850	Montzen	01/01/1900	31/12/9999
4850	Moresnet	01/01/1900	31/12/9999
4850	Plombières	01/01/1900	31/12/9999
4851	Gemmenich	01/01/1900	31/12/9999
4851	Sippenaeken	01/01/1900	31/12/9999
4852	Hombourg	01/01/1900	31/12/9999
4860	Cornesse	01/01/1900	31/12/9999
4860	Pepinster	01/01/1900	31/12/9999
4860	Wegnez	01/01/1900	31/12/9999
4861	Soiron	01/01/1900	31/12/9999
4870	Forêt	01/01/1900	31/12/9999
4870	Fraipont	01/01/1900	31/12/9999
4870	Nessonvaux	01/01/1900	31/12/9999
4870	Trooz	01/01/1900	31/12/9999
4877	Olne	01/01/1900	31/12/9999
4880	Aubel	01/01/1900	31/12/9999
4890	Clermont (Lg.)	01/01/1900	31/12/9999
4890	Thimister-Clermont	01/01/1900	31/12/9999
4890	Thimister	01/01/1900	31/12/9999
4900	Spa	01/01/1900	31/12/9999
4910	La Reid	01/01/1900	31/12/9999
4910	Polleur	01/01/1900	31/12/9999
4910	Theux	01/01/1900	31/12/9999
4920	Aywaille	01/01/1900	31/12/9999
4920	Ernonheid	01/01/1900	31/12/9999
4920	Harzé	01/01/1900	31/12/9999
4920	Sougné-Remouchamps	01/01/1900	31/12/9999
4950	Faymonville	01/01/1900	31/12/9999
4950	Robertville	01/01/1900	31/12/9999
4950	Sourbrodt	01/01/1900	31/12/9999
4950	Weimes	01/01/1900	31/12/9999
4960	Bellevaux-Ligneuville	01/01/1900	31/12/9999
4960	Bevercé	01/01/1900	31/12/9999
4960	Malmedy	01/01/1900	31/12/9999
4970	Francorchamps	01/01/1900	31/12/9999
4970	Stavelot	01/01/1900	31/12/9999
4980	Fosse (Lg.)	01/01/1900	31/12/9999
4980	Trois-Ponts	01/01/1900	31/12/9999
4980	Wanne	01/01/1900	31/12/9999
4983	Basse-Bodeux	01/01/1900	31/12/9999
4987	Chevron	01/01/1900	31/12/9999
4987	La Gleize	01/01/1900	31/12/9999
4987	Lorcé	01/01/1900	31/12/9999
4987	Rahier	01/01/1900	31/12/9999
4987	Stoumont	01/01/1900	31/12/9999
4990	Arbrefontaine	01/01/1900	31/12/9999
4990	Bra	01/01/1900	31/12/9999
4990	Lierneux	01/01/1900	31/12/9999
5000	Beez	01/01/1900	31/12/9999
5000	Namen	01/01/1900	31/12/9999
5001	Belgrade	01/01/1900	31/12/9999
5002	Saint-Servais	01/01/1900	31/12/9999
5003	Saint-Marc	01/01/1900	31/12/9999
5004	Bouge	01/01/1900	31/12/9999
5020	Champion	01/01/1900	31/12/9999
5020	Daussoulx	01/01/1900	31/12/9999
5020	Flawinne	01/01/1900	31/12/9999
5020	Malonne	01/01/1900	31/12/9999
5020	Suarlée	01/01/1900	31/12/9999
5020	Temploux	01/01/1900	31/12/9999

Postcode	Gemeente	Begindatum geldigheid	Einddatum geldigheid
5020	Vedrin	01/01/1900	31/12/9999
5021	Boninne	01/01/1900	31/12/9999
5022	Cognelée	01/01/1900	31/12/9999
5024	Gelbressée	01/01/1900	31/12/9999
5024	Marche-les-Dames	01/01/1900	31/12/9999
5030	Beuzet	01/01/1900	31/12/9999
5030	Ernage	01/01/1900	31/12/9999
5030	Gembloux	01/01/1900	31/12/9999
5030	Grand-Manil	01/01/1900	31/12/9999
5030	Lonzée	01/01/1900	31/12/9999
5030	Sauvenière	01/01/1900	31/12/9999
5031	Grand-Leez	01/01/1900	31/12/9999
5032	Bossière	01/01/1900	31/12/9999
5032	Bothey	01/01/1900	31/12/9999
5032	Corroy-le-Château	01/01/1900	31/12/9999
5032	Isnes	01/01/1900	31/12/9999
5032	Mazy	01/01/1900	31/12/9999
5060	Arsimont	01/01/1900	31/12/9999
5060	Auvelais	01/01/1900	31/12/9999
5060	Falisolle	01/01/1900	31/12/9999
5060	Keumiée	01/01/1900	31/12/9999
5060	Moignelée	01/01/1900	31/12/9999
5060	Sambreville	01/01/1900	31/12/9999
5060	Tamines	01/01/1900	31/12/9999
5060	Velaine-sur-Sambre	01/01/1900	31/12/9999
5070	Aisemont	01/01/1900	31/12/9999
5070	Fosses-la-Ville	01/01/1900	31/12/9999
5070	Le Roux	01/01/1900	31/12/9999
5070	Sart-Eustache	01/01/1900	31/12/9999
5070	Sart-Saint-Laurent	01/01/1900	31/12/9999
5070	Vitriaval	01/01/1900	31/12/9999
5080	Emines	01/01/1900	31/12/9999
5080	La Bruyère	01/01/1900	31/12/9999
5080	Rhisnes	01/01/1900	31/12/9999
5080	Villers-lez-Heest	01/01/1900	31/12/9999
5080	Warisoulx	01/01/1900	31/12/9999
5081	Bovesse	01/01/1900	31/12/9999
5081	Meux	01/01/1900	31/12/9999
5081	Saint-Denis-Bovesse	01/01/1900	31/12/9999
5100	Dave	01/01/1900	31/12/9999
5100	Jambes (Namur)	01/01/1900	31/12/9999
5100	Naninne	01/01/1900	31/12/9999
5100	Wépion	01/01/1900	31/12/9999
5100	Wierde	01/01/1900	31/12/9999
5101	Erpent	01/01/1900	31/12/9999
5101	Lives-sur-Meuse	01/01/1900	31/12/9999
5101	Loyers	01/01/1900	31/12/9999
5140	Boignée	01/01/1900	31/12/9999
5140	Ligny	01/01/1900	31/12/9999
5140	Sombreffe	01/01/1900	31/12/9999
5140	Tongrinne	01/01/1900	31/12/9999
5150	Floreffe	01/01/1900	31/12/9999
5150	Floriffoux	01/01/1900	31/12/9999
5150	Franière	01/01/1900	31/12/9999
5150	Soye (Nam.)	01/01/1900	31/12/9999
5170	Arbre (Nam.)	01/01/1900	31/12/9999
5170	Bois-de-Villers	01/01/1900	31/12/9999
5170	Lesve	01/01/1900	31/12/9999
5170	Lustin	01/01/1900	31/12/9999
5170	Profondeville	01/01/1900	31/12/9999

Postcode	Gemeente	Begindatum geldigheid	Einddatum geldigheid
5170	Rivière	01/01/1900	31/12/9999
5190	Balâtre	01/01/1900	31/12/9999
5190	Ham-sur-Sambre	01/01/1900	31/12/9999
5190	Jemeppe-sur-Sambre	01/01/1900	31/12/9999
5190	Mornimont	01/01/1900	31/12/9999
5190	Moustier-sur-Sambre	01/01/1900	31/12/9999
5190	Onoz	01/01/1900	31/12/9999
5190	Saint-Martin	01/01/1900	31/12/9999
5190	Spy	01/01/1900	31/12/9999
5300	Andenne	01/01/1900	31/12/9999
5300	Bonneville	01/01/1900	31/12/9999
5300	Coutisse	01/01/1900	31/12/9999
5300	Landenne	01/01/1900	31/12/9999
5300	Maizeret	01/01/1900	31/12/9999
5300	Namêche	01/01/1900	31/12/9999
5300	Sclayn	01/01/1900	31/12/9999
5300	Seilles	01/01/1900	31/12/9999
5300	Thon	01/01/1900	31/12/9999
5300	Vezin	01/01/1900	31/12/9999
5310	Aische-en-Refail	01/01/1900	31/12/9999
5310	Bolinne	01/01/1900	31/12/9999
5310	Boneffe	01/01/1900	31/12/9999
5310	Branchon	01/01/1900	31/12/9999
5310	Dhuy	01/01/1900	31/12/9999
5310	Eghezée	01/01/1900	31/12/9999
5310	Hanret	01/01/1900	31/12/9999
5310	Leuze (Nam.)	01/01/1900	31/12/9999
5310	Liernu	01/01/1900	31/12/9999
5310	Longchamps (Nam.)	01/01/1900	31/12/9999
5310	Mehaigne	01/01/1900	31/12/9999
5310	Noville-sur-Méhaigne	01/01/1900	31/12/9999
5310	Saint-Germain	01/01/1900	31/12/9999
5310	Taviers (Nam.)	01/01/1900	31/12/9999
5310	Upigny	01/01/1900	31/12/9999
5310	Waret-la-Chaussée	01/01/1900	31/12/9999
5330	Assesse	01/01/1900	31/12/9999
5330	Maillen	01/01/1900	31/12/9999
5330	Sart-Bernard	01/01/1900	31/12/9999
5332	Crupet	01/01/1900	31/12/9999
5333	Sorinne-la-Longue	01/01/1900	31/12/9999
5334	Florée	01/01/1900	31/12/9999
5336	Courrière	01/01/1900	31/12/9999
5340	Faulx-les-Tombes	01/01/1900	31/12/9999
5340	Gesves	01/01/1900	31/12/9999
5340	Haltinne	01/01/1900	31/12/9999
5340	Mozet	01/01/1900	31/12/9999
5340	Sorée	01/01/1900	31/12/9999
5350	Evelette	01/01/1900	31/12/9999
5350	Ohey	01/01/1900	31/12/9999
5351	Haillot	01/01/1900	31/12/9999
5352	Perwez-Haillot	01/01/1900	31/12/9999
5353	Goesnes	01/01/1900	31/12/9999
5354	Jallet	01/01/1900	31/12/9999
5360	Hamois	01/01/1900	31/12/9999
5360	Natoye	01/01/1900	31/12/9999
5361	Mohiville	01/01/1900	31/12/9999
5361	Scy	01/01/1900	31/12/9999
5362	Achet	01/01/1900	31/12/9999
5363	Emptinne	01/01/1900	31/12/9999
5364	Schaltin	01/01/1900	31/12/9999

Postcode	Gemeente	Begindatum geldigheid	Einddatum geldigheid
5370	Barvaux-Condroz	01/01/1900	31/12/9999
5370	Flostoy	01/01/1900	31/12/9999
5370	Havelange	01/01/1900	31/12/9999
5370	Jeneffe (Nam.)	01/01/1900	31/12/9999
5370	Porcheresse (Nam.)	01/01/1900	31/12/9999
5370	Verlée	01/01/1900	31/12/9999
5372	Méan	01/01/1900	31/12/9999
5374	Maffe	01/01/1900	31/12/9999
5376	Miécret	01/01/1900	31/12/9999
5377	Baillonville	01/01/1900	31/12/9999
5377	Bonsin	01/01/1900	31/12/9999
5377	Heure (Nam.)	01/01/1900	31/12/9999
5377	Hogne	01/01/1900	31/12/9999
5377	Nettinne	01/01/1900	31/12/9999
5377	Noiseux	01/01/1900	31/12/9999
5377	Sinsin	01/01/1900	31/12/9999
5377	Somme-Leuze	01/01/1900	31/12/9999
5377	Waillet	01/01/1900	31/12/9999
5380	Bierwart	01/01/1900	31/12/9999
5380	Cortil-Wodon	01/01/1900	31/12/9999
5380	Fernelmont	01/01/1900	31/12/9999
5380	Forville	01/01/1900	31/12/9999
5380	Franc-Waret	01/01/1900	31/12/9999
5380	Hemptinne (Fernelmont)	01/01/1900	31/12/9999
5380	Hingeon	01/01/1900	31/12/9999
5380	Marchovelette	01/01/1900	31/12/9999
5380	Noville-les-Bois	01/01/1900	31/12/9999
5380	Pontillas	01/01/1900	31/12/9999
5380	Tillier	01/01/1900	31/12/9999
5500	Anseremme	01/01/1900	31/12/9999
5500	Bouvignes-sur-Meuse	01/01/1900	31/12/9999
5500	Dinant	01/01/1900	31/12/9999
5500	Dréhance	01/01/1900	31/12/9999
5500	Falmagne	01/01/1900	31/12/9999
5500	Falmignoul	01/01/1900	31/12/9999
5500	Furfooz	01/01/1900	31/12/9999
5501	Lisogne	01/01/1900	31/12/9999
5502	Thynes	01/01/1900	31/12/9999
5503	Sorinnes	01/01/1900	31/12/9999
5504	Foy-Notre-Dame	01/01/1900	31/12/9999
5520	Anthée	01/01/1900	31/12/9999
5520	Onhaye	01/01/1900	31/12/9999
5521	Serville	01/01/1900	31/12/9999
5522	Falaën	01/01/1900	31/12/9999
5523	Sommière	01/01/1900	31/12/9999
5523	Weillen	01/01/1900	31/12/9999
5524	Gerin	01/01/1900	31/12/9999
5530	Dorinne	01/01/1900	31/12/9999
5530	Durnal	01/01/1900	31/12/9999
5530	Evrehailles	01/01/1900	31/12/9999
5530	Godinne	01/01/1900	31/12/9999
5530	Houx	01/01/1900	31/12/9999
5530	Mont (Nam.)	01/01/1900	31/12/9999
5530	Purnode	01/01/1900	31/12/9999
5530	Spontin	01/01/1900	31/12/9999
5530	Yvoir	01/01/1900	31/12/9999
5537	Anhée	01/01/1900	31/12/9999
5537	Annevoie-Rouillon	01/01/1900	31/12/9999
5537	Bioul	01/01/1900	31/12/9999
5537	Denée	01/01/1900	31/12/9999

Postcode	Gemeente	Begindatum geldigheid	Einddatum geldigheid
5537	Haut-le-Wastia	01/01/1900	31/12/9999
5537	Sosoye	01/01/1900	31/12/9999
5537	Warnant	01/01/1900	31/12/9999
5540	Hastière	01/01/1900	31/12/9999
5540	Hastière-Lavaux	01/01/1900	31/12/9999
5540	Hermeton-sur-Meuse	01/01/1900	31/12/9999
5540	Waulsort	01/01/1900	31/12/9999
5541	Hastière-par-Delà	01/01/1900	31/12/9999
5542	Blaimont	01/01/1900	31/12/9999
5543	Heer	01/01/1900	31/12/9999
5544	Agimont	01/01/1900	31/12/9999
5550	Alle	01/01/1900	31/12/9999
5550	Bagimont	01/01/1900	31/12/9999
5550	Bohan	01/01/1900	31/12/9999
5550	Chairière	01/01/1900	31/12/9999
5550	Laforêt	01/01/1900	31/12/9999
5550	Membre	01/01/1900	31/12/9999
5550	Mouzaive	01/01/1900	31/12/9999
5550	Nafraiture	01/01/1900	31/12/9999
5550	Orchimont	01/01/1900	31/12/9999
5550	Pussemange	01/01/1900	31/12/9999
5550	Sugny	01/01/1900	31/12/9999
<b>5550</b>	Vresse	01/01/1900	<b>31/12/2008</b>
5550	Vresse-sur-Semois	01/01/1900	31/12/9999
5555	Baillamont	01/01/1900	31/12/9999
5555	Bellefontaine (Nam.)	01/01/1900	31/12/9999
5555	Bièvre	01/01/1900	31/12/9999
5555	Cornimont	01/01/1900	31/12/9999
5555	Graide	01/01/1900	31/12/9999
5555	Gros-Fays	01/01/1900	31/12/9999
5555	Monceau-en-Ardenne	01/01/1900	31/12/9999
5555	Naomé	01/01/1900	31/12/9999
5555	Oizy	01/01/1900	31/12/9999
5555	Petit-Fays	01/01/1900	31/12/9999
5560	Ciergnon	01/01/1900	31/12/9999
5560	Finnevaux	01/01/1900	31/12/9999
5560	Houyet	01/01/1900	31/12/9999
5560	Hulsonniaux	01/01/1900	31/12/9999
5560	Mesnil-Eglise	01/01/1900	31/12/9999
5560	Mesnil-Saint-Blaise	01/01/1900	31/12/9999
5561	Celles (Nam.)	01/01/1900	31/12/9999
5562	Custinne	01/01/1900	31/12/9999
5563	Hour	01/01/1900	31/12/9999
5564	Wanlin	01/01/1900	31/12/9999
5570	Baronville	01/01/1900	31/12/9999
5570	Beauraing	01/01/1900	31/12/9999
5570	Dion	01/01/1900	31/12/9999
5570	Fellenne	01/01/1900	31/12/9999
5570	Feschaux	01/01/1900	31/12/9999
5570	Honnay	01/01/1900	31/12/9999
5570	Javingue	01/01/1900	31/12/9999
5570	Vonêche	01/01/1900	31/12/9999
5570	Wancennes	01/01/1900	31/12/9999
5570	Winenne	01/01/1900	31/12/9999
5571	Wiesme	01/01/1900	31/12/9999
5572	Focant	01/01/1900	31/12/9999
5573	Martouzin-Neuville	01/01/1900	31/12/9999
5574	Pondrôme	01/01/1900	31/12/9999
5575	Bourseigne-Neuve	01/01/1900	31/12/9999
5575	Bourseigne-Vieille	01/01/1900	31/12/9999

Postcode	Gemeente	Begindatum geldigheid	Einddatum geldigheid
5575	Gedinne	01/01/1900	31/12/9999
5575	Houdremont	01/01/1900	31/12/9999
5575	Louette-Saint-Denis	01/01/1900	31/12/9999
5575	Louette-Saint-Pierre	01/01/1900	31/12/9999
5575	Malvoisin	01/01/1900	31/12/9999
5575	Patignies	01/01/1900	31/12/9999
5575	Rienne	01/01/1900	31/12/9999
5575	Sart-Custinne	01/01/1900	31/12/9999
5575	Vencimont	01/01/1900	31/12/9999
5575	Willerzie	01/01/1900	31/12/9999
5576	Froidfontaine	01/01/1900	31/12/9999
5580	Ave-et-Auffe	01/01/1900	31/12/9999
5580	Buissonville	01/01/1900	31/12/9999
5580	Eprave	01/01/1900	31/12/9999
5580	Han-sur-Lesse	01/01/1900	31/12/9999
5580	Jemelle	01/01/1900	31/12/9999
5580	Lavaux-Sainte-Anne	01/01/1900	31/12/9999
5580	Lessive	01/01/1900	31/12/9999
5580	Mont-Gauthier	01/01/1900	31/12/9999
5580	Rochefort	01/01/1900	31/12/9999
5580	Villers-sur-Lesse	01/01/1900	31/12/9999
5580	Wavreille	01/01/1900	31/12/9999
5590	Achène	01/01/1900	31/12/9999
5590	Braibant	01/01/1900	31/12/9999
5590	Chevetogne	01/01/1900	31/12/9999
5590	Ciney	01/01/1900	31/12/9999
5590	Conneux	01/01/1900	31/12/9999
5590	Haversin	01/01/1900	31/12/9999
5590	Leignon	01/01/1900	31/12/9999
5590	Pessoux	01/01/1900	31/12/9999
5590	Serinchamps	01/01/1900	31/12/9999
5590	Sovet	01/01/1900	31/12/9999
5600	Fagnolle	01/01/1900	31/12/9999
5600	Franchimont	01/01/1900	31/12/9999
5600	Jamagne	01/01/1900	31/12/9999
5600	Jamiolle	01/01/1900	31/12/9999
5600	Merlemont	01/01/1900	31/12/9999
5600	Neuville (Philippeville)	01/01/1900	31/12/9999
5600	Omezée	01/01/1900	31/12/9999
5600	Philippeville	01/01/1900	31/12/9999
5600	Roly	01/01/1900	31/12/9999
5600	Romedenne	01/01/1900	31/12/9999
5600	Samart	01/01/1900	31/12/9999
5600	Sart-en-Fagne	01/01/1900	31/12/9999
5600	Sautour	01/01/1900	31/12/9999
5600	Surice	01/01/1900	31/12/9999
5600	Villers-en-Fagne	01/01/1900	31/12/9999
5600	Villers-le-Gambon	01/01/1900	31/12/9999
5600	Vodecée	01/01/1900	31/12/9999
5620	Corenne	01/01/1900	31/12/9999
5620	Flavion	01/01/1900	31/12/9999
5620	Florennes	01/01/1900	31/12/9999
5620	Hemptinne-lez-Florennes	01/01/1900	31/12/9999
5620	Morville	01/01/1900	31/12/9999
5620	Rosée	01/01/1900	31/12/9999
5620	Saint-Aubin	01/01/1900	31/12/9999
5621	Hanzinelle	01/01/1900	31/12/9999
5621	Hanzinne	01/01/1900	31/12/9999
5621	Morialmé	01/01/1900	31/12/9999
5621	Thy-le-Bauduin	01/01/1900	31/12/9999

Postcode	Gemeente	Begindatum geldigheid	Einddatum geldigheid
5630	Cerfontaine	01/01/1900	31/12/9999
5630	Daussois	01/01/1900	31/12/9999
5630	Senzeille	01/01/1900	31/12/9999
5630	Silenrieux	01/01/1900	31/12/9999
5630	Soumoy	01/01/1900	31/12/9999
5630	Villers-Deux-Eglises	01/01/1900	31/12/9999
5640	Biesme	01/01/1900	31/12/9999
5640	Biesmerée	01/01/1900	31/12/9999
5640	Graux	01/01/1900	31/12/9999
5640	Mettet	01/01/1900	31/12/9999
5640	Oret	01/01/1900	31/12/9999
5640	Saint-Gérard	01/01/1900	31/12/9999
5641	Furnaux	01/01/1900	31/12/9999
5644	Ermeton-sur-Biert	01/01/1900	31/12/9999
5646	Stave	01/01/1900	31/12/9999
5650	Castillon	01/01/1900	31/12/9999
5650	Chastrès	01/01/1900	31/12/9999
5650	Clermont (Nam.)	01/01/1900	31/12/9999
5650	Fontenelle	01/01/1900	31/12/9999
5650	Fraire	01/01/1900	31/12/9999
5650	Pry	01/01/1900	31/12/9999
5650	Vogenée	01/01/1900	31/12/9999
5650	Walcourt	01/01/1900	31/12/9999
5650	Yves-Gomezée	01/01/1900	31/12/9999
5651	Berzée	01/01/1900	31/12/9999
5651	Gourdinne	01/01/1900	31/12/9999
5651	Laneffe	01/01/1900	31/12/9999
5651	Rognée	01/01/1900	31/12/9999
5651	Somzée	01/01/1900	31/12/9999
5651	Tarcienne	01/01/1900	31/12/9999
5651	Thy-le-Château	01/01/1900	31/12/9999
5660	Aublain	01/01/1900	31/12/9999
5660	Boussu-en-Fagne	01/01/1900	31/12/9999
5660	Brûly	01/01/1900	31/12/9999
5660	Brûly-de-Pesche	01/01/1900	31/12/9999
5660	Couvin	01/01/1900	31/12/9999
5660	Cul-des-Sarts	01/01/1900	31/12/9999
5660	Dailly	01/01/1900	31/12/9999
5660	Frasnes (Nam.)	01/01/1900	31/12/9999
5660	Gonrioux	01/01/1900	31/12/9999
5660	Mariembourg	01/01/1900	31/12/9999
5660	Pesche	01/01/1900	31/12/9999
5660	Petigny	01/01/1900	31/12/9999
5660	Petite-Chapelle	01/01/1900	31/12/9999
5660	Presgaux	01/01/1900	31/12/9999
5670	Dourbes	01/01/1900	31/12/9999
5670	Le Mesnil	01/01/1900	31/12/9999
5670	Mazée	01/01/1900	31/12/9999
5670	Nismes	01/01/1900	31/12/9999
5670	Oignies-en-Thiérache	01/01/1900	31/12/9999
5670	Olloy-sur-Viroin	01/01/1900	31/12/9999
5670	Treignes	01/01/1900	31/12/9999
5670	Vierves-sur-Viroin	01/01/1900	31/12/9999
5670	Viroinval	01/01/1900	31/12/9999
5680	Doische	01/01/1900	31/12/9999
5680	Gimnée	01/01/1900	31/12/9999
5680	Gochenée	01/01/1900	31/12/9999
5680	Matagne-la-Grande	01/01/1900	31/12/9999
5680	Matagne-la-Petite	01/01/1900	31/12/9999
5680	Niverlée	01/01/1900	31/12/9999

Postcode	Gemeente	Begindatum geldigheid	Einddatum geldigheid
5680	Romerée	01/01/1900	31/12/9999
5680	Soulme	01/01/1900	31/12/9999
5680	Vaucelles	01/01/1900	31/12/9999
5680	Vodelée	01/01/1900	31/12/9999
6000	Charleroi	01/01/1900	31/12/9999
6001	Marcinelle	01/01/1900	31/12/9999
6010	Couillet	01/01/1900	31/12/9999
6020	Dampremy	01/01/1900	31/12/9999
6030	Goutroux	01/01/1900	31/12/9999
6030	Marchienne-au-Pont	01/01/1900	31/12/9999
6031	Monceau-sur-Sambre	01/01/1900	31/12/9999
6032	Mont-sur-Marchienne	01/01/1900	31/12/9999
6040	Jumet (Charleroi)	01/01/1900	31/12/9999
6041	Gosselies	01/01/1900	31/12/9999
6042	Lodelinsart	01/01/1900	31/12/9999
6043	Ransart	01/01/1900	31/12/9999
6044	Roux	01/01/1900	31/12/9999
6060	Gilly (Charleroi)	01/01/1900	31/12/9999
6061	Montignies-sur-Sambre	01/01/1900	31/12/9999
6110	Montigny-le-Tilleul	01/01/1900	31/12/9999
6111	Landelies	01/01/1900	31/12/9999
6120	Cour-sur-Heure	01/01/1900	31/12/9999
6120	Ham-sur-Heure	01/01/1900	31/12/9999
6120	Ham-sur-Heure-Nalinnes	01/01/1900	31/12/9999
6120	Jamioulx	01/01/1900	31/12/9999
6120	Marbaix (Ht.)	01/01/1900	31/12/9999
6120	Nalinnes	01/01/1900	31/12/9999
6140	Fontaine-l'Evêque	01/01/1900	31/12/9999
6141	Forchies-la-Marche	01/01/1900	31/12/9999
6142	Leernes	01/01/1900	31/12/9999
6150	Anderlues	01/01/1900	31/12/9999
6180	Courcelles	01/01/1900	31/12/9999
6181	Gouy-lez-Piéton	01/01/1900	31/12/9999
6182	Souvret	01/01/1900	31/12/9999
6183	Trazegnies	01/01/1900	31/12/9999
6200	Bouffioulx	01/01/1900	31/12/9999
6200	Châtelet	01/01/1900	31/12/9999
6200	Châtelineau	01/01/1900	31/12/9999
6210	Frasnes-lez-Gosselies	01/01/1900	31/12/9999
6210	Les Bons Villers	01/01/1900	31/12/9999
6210	Rèves	01/01/1900	31/12/9999
6210	Villers-Perwin	01/01/1900	31/12/9999
6210	Wayaux	01/01/1900	31/12/9999
6211	Mellet	01/01/1900	31/12/9999
6220	Fleurus	01/01/1900	31/12/9999
6220	Heppignies	01/01/1900	31/12/9999
6220	Lambusart	01/01/1900	31/12/9999
6220	Wangénies	01/01/1900	31/12/9999
6221	Saint-Amand	01/01/1900	31/12/9999
6222	Brye	01/01/1900	31/12/9999
6223	Wagnelée	01/01/1900	31/12/9999
6224	Wanfercée-Baulet	01/01/1900	31/12/9999
6230	Buzet	01/01/1900	31/12/9999
6230	Obaix	01/01/1900	31/12/9999
6230	Pont-à-Celles	01/01/1900	31/12/9999
6230	Thiméon	01/01/1900	31/12/9999
6230	Viesville	01/01/1900	31/12/9999
6238	Liberschies	01/01/1900	31/12/9999
6238	Luttre	01/01/1900	31/12/9999
6240	Farciennes	01/01/1900	31/12/9999



Postcode	Gemeente	Begindatum geldigheid	Einddatum geldigheid
6240	Pironchamps	01/01/1900	31/12/9999
6250	Aiseau	01/01/1900	31/12/9999
6250	Aiseau-Presles	01/01/1900	31/12/9999
6250	Pont-de-Loup	01/01/1900	31/12/9999
6250	Presles	01/01/1900	31/12/9999
6250	Roselies	01/01/1900	31/12/9999
6280	Acoz	01/01/1900	31/12/9999
6280	Gerpennes	01/01/1900	31/12/9999
6280	Gougnies	01/01/1900	31/12/9999
6280	Joncret	01/01/1900	31/12/9999
6280	Loverval	01/01/1900	31/12/9999
6280	Villers-Poterie	01/01/1900	31/12/9999
6440	Boussu-lez-Walcourt	01/01/1900	31/12/9999
6440	Fourbechies	01/01/1900	31/12/9999
6440	Froidchapelle	01/01/1900	31/12/9999
6440	Vergnies	01/01/1900	31/12/9999
6441	Erpion	01/01/1900	31/12/9999
6460	Bailièvre	01/01/1900	31/12/9999
6460	Chimay	01/01/1900	31/12/9999
6460	Robechies	01/01/1900	31/12/9999
6460	Saint-Remy (Ht.)	01/01/1900	31/12/9999
6460	Salles	01/01/1900	31/12/9999
6460	Villers-la-Tour	01/01/1900	31/12/9999
6461	Virelles	01/01/1900	31/12/9999
6462	Vaulx-lez-Chimay	01/01/1900	31/12/9999
6463	Lompret	01/01/1900	31/12/9999
6464	Baileux	01/01/1900	31/12/9999
6464	Bourlers	01/01/1900	31/12/9999
6464	Forges	01/01/1900	31/12/9999
6464	l'Escaillère	01/01/1900	31/12/9999
6464	Rièzes	01/01/1900	31/12/9999
6470	Grandrieu	01/01/1900	31/12/9999
6470	Montbliart	01/01/1900	31/12/9999
6470	Rance	01/01/1900	31/12/9999
6470	Sautin	01/01/1900	31/12/9999
6470	Sivry	01/01/1900	31/12/9999
6470	Sivry-Rance	01/01/1900	31/12/9999
6500	Barbençon	01/01/1900	31/12/9999
6500	Beaumont	01/01/1900	31/12/9999
6500	Leugnies	01/01/1900	31/12/9999
6500	Leval-Chaudeville	01/01/1900	31/12/9999
6500	Renlies	01/01/1900	31/12/9999
6500	Solre-Saint-Géry	01/01/1900	31/12/9999
6500	Thirimont	01/01/1900	31/12/9999
6511	Strée (Ht.)	01/01/1900	31/12/9999
6530	Leers-et-Fosteau	01/01/1900	31/12/9999
6530	Thuin	01/01/1900	31/12/9999
6531	Biesme-sous-Thuin	01/01/1900	31/12/9999
6532	Ragnies	01/01/1900	31/12/9999
6533	Biercée	01/01/1900	31/12/9999
6534	Gozée	01/01/1900	31/12/9999
6536	Donstiennes	01/01/1900	31/12/9999
6536	Thuillies	01/01/1900	31/12/9999
6540	Lobbès	01/01/1900	31/12/9999
6540	Mont-Sainte-Geneviève	01/01/1900	31/12/9999
6542	Sars-la-Buissière	01/01/1900	31/12/9999
6543	Bienne-lez-Happart	01/01/1900	31/12/9999
6560	Bersillies-l'Abbaye	01/01/1900	31/12/9999
6560	Erquelinnes	01/01/1900	31/12/9999
6560	Grand-Reng	01/01/1900	31/12/9999

Postcode	Gemeente	Begindatum geldigheid	Einddatum geldigheid
6560	Hantes-Wihéries	01/01/1900	31/12/9999
6560	Montignies-Saint-Christophe	01/01/1900	31/12/9999
6560	Solre-sur-Sambre	01/01/1900	31/12/9999
6567	Fontaine-Valmont	01/01/1900	31/12/9999
6567	Labuissière	01/01/1900	31/12/9999
6567	Merbes-le-Château	01/01/1900	31/12/9999
6567	Merbes-Sainte-Marie	01/01/1900	31/12/9999
6590	Momignies	01/01/1900	31/12/9999
6591	Macon	01/01/1900	31/12/9999
6592	Monceau-Imbrechies	01/01/1900	31/12/9999
6593	Macquenoise	01/01/1900	31/12/9999
6594	Beauwelz	01/01/1900	31/12/9999
6596	Forge-Philippe	01/01/1900	31/12/9999
6596	Seloignes	01/01/1900	31/12/9999
6600	Bastenaken	01/01/1900	31/12/9999
6600	Longvilly	01/01/1900	31/12/9999
6600	Noville (Lux.)	01/01/1900	31/12/9999
6600	Villers-la-Bonne-Eau	01/01/1900	31/12/9999
6600	Wardin	01/01/1900	31/12/9999
6630	Martelange	01/01/1900	31/12/9999
6637	Fauvillers	01/01/1900	31/12/9999
6637	Hollange	01/01/1900	31/12/9999
6637	Tintange	01/01/1900	31/12/9999
6640	Hompré	01/01/1900	31/12/9999
6640	Morhet	01/01/1900	31/12/9999
6640	Nives	01/01/1900	31/12/9999
6640	Sibret	01/01/1900	31/12/9999
6640	Vaux-lez-Rosières	01/01/1900	31/12/9999
6640	Vaux-sur-Sûre	01/01/1900	31/12/9999
6642	Juseret	01/01/1900	31/12/9999
6660	Houffalize	01/01/1900	31/12/9999
6660	Nadrin	01/01/1900	31/12/9999
6661	Mont (Lux.)	01/01/1900	31/12/9999
6661	Tailles	01/01/1900	31/12/9999
6662	Tavigny	01/01/1900	31/12/9999
6663	Mabompré	01/01/1900	31/12/9999
6666	Wibrin	01/01/1900	31/12/9999
6670	Gouvy	01/01/1900	31/12/9999
6670	Limerlé	01/01/1900	31/12/9999
6671	Bovigny	01/01/1900	31/12/9999
6672	Beho	01/01/1900	31/12/9999
6673	Cherain	01/01/1900	31/12/9999
6674	Montleban	01/01/1900	31/12/9999
6680	Amberloup	01/01/1900	31/12/9999
6680	Sainte-Ode	01/01/1900	31/12/9999
6680	Tillet	01/01/1900	31/12/9999
6681	Lavacherie	01/01/1900	31/12/9999
6686	Flamierge	01/01/1900	31/12/9999
6687	Bertogne	01/01/1900	31/12/9999
6688	Longchamps (Lux.)	01/01/1900	31/12/9999
6690	Bihain	01/01/1900	31/12/9999
6690	Vielsalm	01/01/1900	31/12/9999
6692	Petit-Thier	01/01/1900	31/12/9999
6698	Grand-Halleux	01/01/1900	31/12/9999
6700	Aarlen	01/01/1900	31/12/9999
6700	Bonnert	01/01/1900	31/12/9999
6700	Heinsch	01/01/1900	31/12/9999
6700	Toernich	01/01/1900	31/12/9999
6704	Guirsch	01/01/1900	31/12/9999
6706	Autelbas	01/01/1900	31/12/9999

Postcode	Gemeente	Begindatum geldigheid	Einddatum geldigheid
6717	Attert	01/01/1900	31/12/9999
6717	Nobressart	01/01/1900	31/12/9999
6717	Nothomb	01/01/1900	31/12/9999
6717	Thiaumont	01/01/1900	31/12/9999
6717	Tontelange	01/01/1900	31/12/9999
6720	Habay	01/01/1900	31/12/9999
6720	Habay-la-Neuve	01/01/1900	31/12/9999
6720	Hachy	01/01/1900	31/12/9999
6721	Anlier	01/01/1900	31/12/9999
6723	Habay-la-Vieille	01/01/1900	31/12/9999
6724	Houdemont	01/01/1900	31/12/9999
6724	Rulles	01/01/1900	31/12/9999
6730	Bellefontaine (Lux.)	01/01/1900	31/12/9999
6730	Rosignol	01/01/1900	31/12/9999
6730	Saint-Vincent	01/01/1900	31/12/9999
6730	Tintigny	01/01/1900	31/12/9999
6740	Etalle	01/01/1900	31/12/9999
6740	Sainte-Marie-sur-Semois	01/01/1900	31/12/9999
6740	Villers-sur-Semois	01/01/1900	31/12/9999
6741	Vance	01/01/1900	31/12/9999
6742	Chantemelle	01/01/1900	31/12/9999
6743	Buzenol	01/01/1900	31/12/9999
6747	Châtillon	01/01/1900	31/12/9999
6747	Meix-le-Tige	01/01/1900	31/12/9999
6747	Saint-Léger (Lux.)	01/01/1900	31/12/9999
6750	Musson	01/01/1900	31/12/9999
6750	Mussy-la-Ville	01/01/1900	31/12/9999
6750	Signeulx	01/01/1900	31/12/9999
6760	Bleid	01/01/1900	31/12/9999
6760	Ethe	01/01/1900	31/12/9999
6760	Ruette	01/01/1900	31/12/9999
6760	Virton	01/01/1900	31/12/9999
6761	Latour	01/01/1900	31/12/9999
6762	Saint-Mard	01/01/1900	31/12/9999
6767	Dampicourt	01/01/1900	31/12/9999
6767	Harnoncourt	01/01/1900	31/12/9999
6767	Lamorteau	01/01/1900	31/12/9999
6767	Rouvroy	01/01/1900	31/12/9999
6767	Torgny	01/01/1900	31/12/9999
6769	Gérouville	01/01/1900	31/12/9999
6769	Meix-devant-Virton	01/01/1900	31/12/9999
6769	Robelmont	01/01/1900	31/12/9999
6769	Sommethonne	01/01/1900	31/12/9999
6769	Villers-la-Loue	01/01/1900	31/12/9999
6780	Hondelange	01/01/1900	31/12/9999
6780	Messancy	01/01/1900	31/12/9999
6780	Wolkrange	01/01/1900	31/12/9999
6781	Sélange	01/01/1900	31/12/9999
6782	Habergy	01/01/1900	31/12/9999
6790	Aubange	01/01/1900	31/12/9999
6791	Athus	01/01/1900	31/12/9999
6792	Halanzey	01/01/1900	31/12/9999
6792	Rachecourt	01/01/1900	31/12/9999
6800	Bras	01/01/1900	31/12/9999
6800	Freux	01/01/1900	31/12/9999
<b>6800</b>	Libramont	01/01/1900	<b>31/12/2008</b>
6800	Libramont-Chevigny	01/01/1900	31/12/9999
6800	Moircy	01/01/1900	31/12/9999
6800	Recogne	01/01/1900	31/12/9999
6800	Remagne	01/01/1900	31/12/9999

Postcode	Gemeente	Begindatum geldigheid	Einddatum geldigheid
6800	Saint-Pierre	01/01/1900	31/12/9999
6800	Sainte-Marie-Chevigny	01/01/1900	31/12/9999
6810	Chiny	01/01/1900	31/12/9999
6810	Izel	01/01/1900	31/12/9999
6810	Jamoigne	01/01/1900	31/12/9999
6811	Les Bulles	01/01/1900	31/12/9999
6812	Suxy	01/01/1900	31/12/9999
6813	Termes	01/01/1900	31/12/9999
6820	Florenville	01/01/1900	31/12/9999
6820	Fontenoille	01/01/1900	31/12/9999
6820	Muno	01/01/1900	31/12/9999
6820	Sainte-Cécile	01/01/1900	31/12/9999
6821	Lacuisine	01/01/1900	31/12/9999
6823	Villers-devant-Orval	01/01/1900	31/12/9999
6824	Chassepierre	01/01/1900	31/12/9999
6830	Bouillon	01/01/1900	31/12/9999
6830	Les Hayons	01/01/1900	31/12/9999
6830	Poupehan	01/01/1900	31/12/9999
6830	Rochehaut	01/01/1900	31/12/9999
6831	Noirefontaine	01/01/1900	31/12/9999
6832	Sensenruth	01/01/1900	31/12/9999
6833	Ucimont	01/01/1900	31/12/9999
6833	Vivy	01/01/1900	31/12/9999
6834	Bellevaux	01/01/1900	31/12/9999
6836	Dohan	01/01/1900	31/12/9999
6838	Corbion	01/01/1900	31/12/9999
6840	Grandvoir	01/01/1900	31/12/9999
6840	Grapfontaine	01/01/1900	31/12/9999
6840	Hamipré	01/01/1900	31/12/9999
6840	Longlier	01/01/1900	31/12/9999
6840	Neufchâteau	01/01/1900	31/12/9999
6840	Tournay	01/01/1900	31/12/9999
6850	Carlsbourg	01/01/1900	31/12/9999
6850	Offagne	01/01/1900	31/12/9999
6850	Paliseul	01/01/1900	31/12/9999
6851	Nollevaux	01/01/1900	31/12/9999
6852	Maissin	01/01/1900	31/12/9999
6852	Opont	01/01/1900	31/12/9999
6853	Framont	01/01/1900	31/12/9999
6856	Fays-les-Veneurs	01/01/1900	31/12/9999
6860	Assenois	01/01/1900	31/12/9999
6860	Ebly	01/01/1900	31/12/9999
6860	Léglise	01/01/1900	31/12/9999
6860	Mellier	01/01/1900	31/12/9999
6860	Witry	01/01/1900	31/12/9999
6870	Arville	01/01/1900	31/12/9999
6870	Awenne	01/01/1900	31/12/9999
6870	Hatrival	01/01/1900	31/12/9999
6870	Mirwart	01/01/1900	31/12/9999
6870	Saint-Hubert	01/01/1900	31/12/9999
6870	Vesqueville	01/01/1900	31/12/9999
6880	Auby-sur-Semois	01/01/1900	31/12/9999
6880	Bertrix	01/01/1900	31/12/9999
6880	Cugnon	01/01/1900	31/12/9999
6880	Jehonville	01/01/1900	31/12/9999
6880	Orgeo	01/01/1900	31/12/9999
6887	Herbeumont	01/01/1900	31/12/9999
6887	Saint-Médard	01/01/1900	31/12/9999
6887	Straimont	01/01/1900	31/12/9999
6890	Anloy	01/01/1900	31/12/9999

Postcode	Gemeente	Begindatum geldigheid	Einddatum geldigheid
6890	Libin	01/01/1900	31/12/9999
6890	Ochamps	01/01/1900	31/12/9999
6890	Redu	01/01/1900	31/12/9999
6890	Smuid	01/01/1900	31/12/9999
6890	Transinne	01/01/1900	31/12/9999
6890	Villance	01/01/1900	31/12/9999
6900	Aye	01/01/1900	31/12/9999
6900	Hargimont	01/01/1900	31/12/9999
6900	Humain	01/01/1900	31/12/9999
6900	Marche-en-Famenne	01/01/1900	31/12/9999
6900	On	01/01/1900	31/12/9999
6900	Roy	01/01/1900	31/12/9999
6900	Waha	01/01/1900	31/12/9999
6920	Sohier	01/01/1900	31/12/9999
6920	Wellin	01/01/1900	31/12/9999
6921	Chanly	01/01/1900	31/12/9999
6922	Halma	01/01/1900	31/12/9999
6924	Lomprez	01/01/1900	31/12/9999
6927	Bure	01/01/1900	31/12/9999
6927	Grupont	01/01/1900	31/12/9999
6927	Resteigne	01/01/1900	31/12/9999
6927	Tellin	01/01/1900	31/12/9999
6929	Daverdisse	01/01/1900	31/12/9999
6929	Gembes	01/01/1900	31/12/9999
6929	Haut-Fays	01/01/1900	31/12/9999
6929	Porcheresse (Lux.)	01/01/1900	31/12/9999
6940	Barvaux-sur-Ourthe	01/01/1900	31/12/9999
6940	Durbuy	01/01/1900	31/12/9999
6940	Grandhan	01/01/1900	31/12/9999
6940	Septon	01/01/1900	31/12/9999
6940	Wéris	01/01/1900	31/12/9999
6941	Bende	01/01/1900	31/12/9999
6941	Bomal-sur-Ourthe	01/01/1900	31/12/9999
6941	Borlon	01/01/1900	31/12/9999
6941	Heyd	01/01/1900	31/12/9999
6941	Izier	01/01/1900	31/12/9999
6941	Tohogne	01/01/1900	31/12/9999
6941	Villers-Sainte-Gertrude	01/01/1900	31/12/9999
6950	Harsin	01/01/1900	31/12/9999
6950	Nassogne	01/01/1900	31/12/9999
6951	Bande	01/01/1900	31/12/9999
6952	Grune	01/01/1900	31/12/9999
6953	Ambly	01/01/1900	31/12/9999
6953	Forrières	01/01/1900	31/12/9999
6953	Lesterny	01/01/1900	31/12/9999
6953	Masbourg	01/01/1900	31/12/9999
6960	Dochamps	01/01/1900	31/12/9999
6960	Grandmenil	01/01/1900	31/12/9999
6960	Harre	01/01/1900	31/12/9999
6960	Malempré	01/01/1900	31/12/9999
6960	Manhay	01/01/1900	31/12/9999
6960	Odeigne	01/01/1900	31/12/9999
6960	Vaux-Chavanne	01/01/1900	31/12/9999
6970	Tenneville	01/01/1900	31/12/9999
6971	Champlon	01/01/1900	31/12/9999
6972	Erneuville	01/01/1900	31/12/9999
6980	Beausaint	01/01/1900	31/12/9999
6980	La Roche-en-Ardenne	01/01/1900	31/12/9999
6982	Samrée	01/01/1900	31/12/9999
6983	Ortho	01/01/1900	31/12/9999

Postcode	Gemeente	Begindatum geldigheid	Einddatum geldigheid
6984	Hives	01/01/1900	31/12/9999
6986	Halleux	01/01/1900	31/12/9999
6987	Beffe	01/01/1900	31/12/9999
6987	Hodister	01/01/1900	31/12/9999
6987	Marcourt	01/01/1900	31/12/9999
6987	Rendeux	01/01/1900	31/12/9999
6990	Fronville	01/01/1900	31/12/9999
6990	Hampteau	01/01/1900	31/12/9999
6990	Hotton	01/01/1900	31/12/9999
6990	Marenne	01/01/1900	31/12/9999
6997	Amonines	01/01/1900	31/12/9999
6997	Erezée	01/01/1900	31/12/9999
6997	Mormont	01/01/1900	31/12/9999
6997	Soy	01/01/1900	31/12/9999
7000	Bergen	01/01/1900	31/12/9999
7010	Shape-België	01/01/1900	31/12/9999
7011	Ghlin	01/01/1900	31/12/9999
7012	Flénu	01/01/1900	31/12/9999
7012	Jemappes	01/01/1900	31/12/9999
7020	Maisières	01/01/1900	31/12/9999
7020	Nimy	01/01/1900	31/12/9999
7021	Havré	01/01/1900	31/12/9999
7022	Harmignies	01/01/1900	31/12/9999
7022	Harveng	01/01/1900	31/12/9999
7022	Hyon	01/01/1900	31/12/9999
7022	Mesvin	01/01/1900	31/12/9999
7022	Nouvelles	01/01/1900	31/12/9999
7024	Ciply	01/01/1900	31/12/9999
7030	Saint-Symphorien	01/01/1900	31/12/9999
7031	Villers-Saint-Ghislain	01/01/1900	31/12/9999
7032	Spiennes	01/01/1900	31/12/9999
7033	Cuesmes	01/01/1900	31/12/9999
7034	Obourg	01/01/1900	31/12/9999
7034	Saint-Denis (Ht.)	01/01/1900	31/12/9999
7040	Asquillies	01/01/1900	31/12/9999
7040	Aulnois	01/01/1900	31/12/9999
7040	Blaregnies	01/01/1900	31/12/9999
7040	Bougnies	01/01/1900	31/12/9999
7040	Genly	01/01/1900	31/12/9999
7040	Goegnies-Chaussée	01/01/1900	31/12/9999
7040	Quévy	01/01/1900	31/12/9999
7040	Quévy-le-Grand	01/01/1900	31/12/9999
7040	Quévy-le-Petit	01/01/1900	31/12/9999
7041	Givry	01/01/1900	31/12/9999
7041	Havay	01/01/1900	31/12/9999
7050	Erbaut	01/01/1900	31/12/9999
7050	Erbisoeul	01/01/1900	31/12/9999
7050	Herchies	01/01/1900	31/12/9999
7050	Jurbeke	01/01/1900	31/12/9999
7050	Masnuy-Saint-Jean (Jurbise)	01/01/1900	31/12/9999
7050	Masnuy-Saint-Pierre	01/01/1900	31/12/9999
7060	Horrues	01/01/1900	31/12/9999
7060	Zinnik	01/01/1900	31/12/9999
7061	Casteau (Soignies)	01/01/1900	31/12/9999
7061	Thieusies	01/01/1900	31/12/9999
7062	Naast	01/01/1900	31/12/9999
7063	Chaussée-Notre-Dame-Louvignies	01/01/1900	31/12/9999
7063	Neufvilles	01/01/1900	31/12/9999
7070	Gottignies	01/01/1900	31/12/9999
7070	Le Roeulx	01/01/1900	31/12/9999

Postcode	Gemeente	Begindatum geldigheid	Einddatum geldigheid
7070	Mignault	01/01/1900	31/12/9999
7070	Thieu	01/01/1900	31/12/9999
7070	Ville-sur-Haine (Le Roeulx)	01/01/1900	31/12/9999
7080	Eugies (Frameries)	01/01/1900	31/12/9999
7080	Frameries	01/01/1900	31/12/9999
7080	La Bouverie	01/01/1900	31/12/9999
7080	Noirchain	01/01/1900	31/12/9999
7080	Sars-la-Bruyère	01/01/1900	31/12/9999
7090	Hennuyères	01/01/1900	31/12/9999
7090	Henripont	01/01/1900	31/12/9999
7090	Petit-Roeulx-lez-Braine	01/01/1900	31/12/9999
7090	Ronquières	01/01/1900	31/12/9999
7090	s Gravenbrakel	01/01/1900	31/12/9999
7090	Steenkerque (Ht.)	01/01/1900	31/12/9999
7100	Haine-Saint-Paul	01/01/1900	31/12/9999
7100	Haine-Saint-Pierre	01/01/1900	31/12/9999
7100	La Louvière	01/01/1900	31/12/9999
7100	Saint-Vaast	01/01/1900	31/12/9999
7100	Trivières	01/01/1900	31/12/9999
7110	Boussoit	01/01/1900	31/12/9999
7110	Houdeng-Aimeries	01/01/1900	31/12/9999
7110	Houdeng-Goegnies (La Louvière)	01/01/1900	31/12/9999
7110	Maurage	01/01/1900	31/12/9999
7110	Strépy-Bracquegnies	01/01/1900	31/12/9999
7120	Croix-lez-Rouveroy	01/01/1900	31/12/9999
7120	Estinnes	01/01/1900	31/12/9999
7120	Estinnes-au-Mont	01/01/1900	31/12/9999
7120	Estinnes-au-Val	01/01/1900	31/12/9999
7120	Fauroeux	01/01/1900	31/12/9999
7120	Haulchin	01/01/1900	31/12/9999
7120	Peissant	01/01/1900	31/12/9999
7120	Rouveroy (Ht.)	01/01/1900	31/12/9999
7120	Vellereille-le-Sec	01/01/1900	31/12/9999
7120	Vellereille-les-Brayeux	01/01/1900	31/12/9999
7130	Battignies	01/01/1900	31/12/9999
7130	Binche	01/01/1900	31/12/9999
7130	Bray	01/01/1900	31/12/9999
7131	Waudrez	01/01/1900	31/12/9999
7133	Buvrines	01/01/1900	31/12/9999
7134	Epinois	01/01/1900	31/12/9999
7134	Leval-Trahegnies	01/01/1900	31/12/9999
7134	Péronnes-lez-Binche	01/01/1900	31/12/9999
7134	Ressaix	01/01/1900	31/12/9999
7140	Morlanwelz	01/01/1900	31/12/9999
7140	Morlanwelz-Mariemont	01/01/1900	31/12/9999
7141	Carnières	01/01/1900	31/12/9999
7141	Mont-Sainte-Aldegonde	01/01/1900	31/12/9999
7160	Chapelle-lez-Herlaimont	01/01/1900	31/12/9999
7160	Godarville	01/01/1900	31/12/9999
7160	Piéton	01/01/1900	31/12/9999
7170	Bellecourt	01/01/1900	31/12/9999
7170	Bois-d'Haine	01/01/1900	31/12/9999
7170	Fayt-lez-Manage	01/01/1900	31/12/9999
7170	La Hestre	01/01/1900	31/12/9999
7170	Manage	01/01/1900	31/12/9999
7180	Seneffe	01/01/1900	31/12/9999
7181	Arquennes	01/01/1900	31/12/9999
7181	Familleureux	01/01/1900	31/12/9999
7181	Feluy	01/01/1900	31/12/9999
7181	Petit-Roeulx-lez-Nivelles	01/01/1900	31/12/9999

Postcode	Gemeente	Begindatum geldigheid	Einddatum geldigheid
7190	Ecaussinnes	01/01/1900	31/12/9999
7190	Ecaussinnes-d'Enghien	01/01/1900	31/12/9999
7190	Marche-lez-Ecaussinnes	01/01/1900	31/12/9999
7191	Ecaussinnes-Lalaing	01/01/1900	31/12/9999
7300	Boussu	01/01/1900	31/12/9999
7301	Hornu	01/01/1900	31/12/9999
7320	Bernissart	01/01/1900	31/12/9999
7321	Blaton	01/01/1900	31/12/9999
7321	Harchies	01/01/1900	31/12/9999
7322	Pommeroeul	01/01/1900	31/12/9999
7322	Ville-Pommeroeul	01/01/1900	31/12/9999
7330	Saint-Ghislain	01/01/1900	31/12/9999
7331	Baudour	01/01/1900	31/12/9999
7332	Neufmaison	01/01/1900	31/12/9999
7332	Sirault	01/01/1900	31/12/9999
7333	Tertre	01/01/1900	31/12/9999
7334	Hautrage	01/01/1900	31/12/9999
7334	Villerot	01/01/1900	31/12/9999
7340	Colfontaine	01/01/1900	31/12/9999
7340	Paturages	01/01/1900	31/12/9999
7340	Warquignies	01/01/1900	31/12/9999
7340	Wasmes	01/01/1900	31/12/9999
7350	Hainin	01/01/1900	31/12/9999
7350	Hensies	01/01/1900	31/12/9999
7350	Montroeuil-sur-Haine	01/01/1900	31/12/9999
7350	Thulin	01/01/1900	31/12/9999
7370	Blaugies	01/01/1900	31/12/9999
7370	Dour	01/01/1900	31/12/9999
7370	Elouges	01/01/1900	31/12/9999
7370	Wihéries	01/01/1900	31/12/9999
7380	Baisieux	01/01/1900	31/12/9999
7380	Quiévrain	01/01/1900	31/12/9999
7382	Audregnies	01/01/1900	31/12/9999
7387	Angre	01/01/1900	31/12/9999
7387	Angreau	01/01/1900	31/12/9999
7387	Athis	01/01/1900	31/12/9999
7387	Autreppe	01/01/1900	31/12/9999
7387	Erquennes	01/01/1900	31/12/9999
7387	Fayt-le-Franc	01/01/1900	31/12/9999
7387	Honnelles	01/01/1900	31/12/9999
7387	Marchipont	01/01/1900	31/12/9999
7387	Montignies-sur-Roc	01/01/1900	31/12/9999
7387	Onnezies	01/01/1900	31/12/9999
7387	Roisin	01/01/1900	31/12/9999
7390	Quaregnon	01/01/1900	31/12/9999
7390	Wasmuel	01/01/1900	31/12/9999
7500	Doornik	01/01/1900	31/12/9999
7500	Ere	01/01/1900	31/12/9999
7500	Saint-Maur	01/01/1900	31/12/9999
7501	Orcq	01/01/1900	31/12/9999
7502	Espelchin	01/01/1900	31/12/9999
7503	Froyennes	01/01/1900	31/12/9999
7504	Froidmont	01/01/1900	31/12/9999
7506	Willemeau	01/01/1900	31/12/9999
7520	Ramegnies-Chin	01/01/1900	31/12/9999
7520	Templeuve	01/01/1900	31/12/9999
7521	Chercq	01/01/1900	31/12/9999
7522	Blandain	01/01/1900	31/12/9999
7522	Hertain	01/01/1900	31/12/9999
7522	Lamain	01/01/1900	31/12/9999



Postcode	Gemeente	Begindatum geldigheid	Einddatum geldigheid
7522	Marquain	01/01/1900	31/12/9999
7530	Gaurain-Ramecroix (Doornik)	01/01/1900	31/12/9999
7531	Havinnes	01/01/1900	31/12/9999
7532	Beclers	01/01/1900	31/12/9999
7533	Thimougies	01/01/1900	31/12/9999
7534	Barry	01/01/1900	31/12/9999
7534	Maulde	01/01/1900	31/12/9999
7536	Vaulx (Tournai)	01/01/1900	31/12/9999
7538	Vezon	01/01/1900	31/12/9999
7540	Kain	01/01/1900	31/12/9999
7540	Melles	01/01/1900	31/12/9999
7540	Quartes	01/01/1900	31/12/9999
7540	Rumillies	01/01/1900	31/12/9999
7542	Mont-Saint-Aubert	01/01/1900	31/12/9999
7543	Mourcourt	01/01/1900	31/12/9999
7548	Warchin	01/01/1900	31/12/9999
7600	Péruwelz	01/01/1900	31/12/9999
7601	Roucourt	01/01/1900	31/12/9999
7602	Bury	01/01/1900	31/12/9999
7603	Bon-Secours	01/01/1900	31/12/9999
7604	Baugnies	01/01/1900	31/12/9999
7604	Braffe	01/01/1900	31/12/9999
7604	Brasmenil	01/01/1900	31/12/9999
7604	Callenelle	01/01/1900	31/12/9999
7604	Wasmes-Audemez-Briffoeil	01/01/1900	31/12/9999
7608	Wiers	01/01/1900	31/12/9999
7610	Rumes	01/01/1900	31/12/9999
7611	La Glanerie	01/01/1900	31/12/9999
7618	Taintignies	01/01/1900	31/12/9999
7620	Bléharies	01/01/1900	31/12/9999
7620	Brunehaut	01/01/1900	31/12/9999
7620	Guignies	01/01/1900	31/12/9999
7620	Hollain	01/01/1900	31/12/9999
7620	Jollain-Merlin	01/01/1900	31/12/9999
7620	Wez-Velvain	01/01/1900	31/12/9999
7621	Lesdain	01/01/1900	31/12/9999
7622	Laplaigne	01/01/1900	31/12/9999
7623	Rongy	01/01/1900	31/12/9999
7624	Howardries	01/01/1900	31/12/9999
7640	Antoing	01/01/1900	31/12/9999
7640	Maubray	01/01/1900	31/12/9999
7640	Péronnes-lez-Antoing	01/01/1900	31/12/9999
7641	Bruyelle	01/01/1900	31/12/9999
7642	Calonne	01/01/1900	31/12/9999
7643	Fontenoy	01/01/1900	31/12/9999
7700	Luingne	01/01/1900	31/12/9999
7700	Moeskroen	01/01/1900	31/12/9999
7711	Dottenijs	01/01/1900	31/12/9999
7712	Herseaux	01/01/1900	31/12/9999
7730	Bailleul	01/01/1900	31/12/9999
7730	Estaimbourg	01/01/1900	31/12/9999
7730	Estaimpuis	01/01/1900	31/12/9999
7730	Evregnies	01/01/1900	31/12/9999
7730	Leers-Nord	01/01/1900	31/12/9999
7730	Néchin	01/01/1900	31/12/9999
7730	Saint-Léger (Ht.)	01/01/1900	31/12/9999
7740	Pecq	01/01/1900	31/12/9999
7740	Warcoing	01/01/1900	31/12/9999
7742	Hérinnes-lez-Pecq	01/01/1900	31/12/9999
7743	Esquelmes	01/01/1900	31/12/9999

Postcode	Gemeente	Begindatum geldigheid	Einddatum geldigheid
7743	Obigies	01/01/1900	31/12/9999
7750	Amougies	01/01/1900	31/12/9999
7750	Anseroeul	01/01/1900	31/12/9999
7750	Mont-de-l'Enclus	01/01/1900	31/12/9999
7750	Orroir	01/01/1900	31/12/9999
7750	Russeignies	01/01/1900	31/12/9999
7760	Celles	01/01/1900	31/12/9999
7760	Celles (Ht.)	01/01/1900	31/12/9999
7760	Escanaffles	01/01/1900	31/12/9999
7760	Molenbaix	01/01/1900	31/12/9999
7760	Popuelles	01/01/1900	31/12/9999
7760	Pottes	01/01/1900	31/12/9999
7760	Velaines	01/01/1900	31/12/9999
7780	Komen-Waasten	01/01/1900	31/12/9999
7780	Komen	01/01/1900	31/12/9999
7781	Houthem (Komen)	01/01/1900	31/12/9999
7782	Ploegsteert	01/01/1900	31/12/9999
7783	Bizet	01/01/1900	31/12/9999
7784	Neerwaasten	01/01/1900	31/12/9999
7784	Waasten	01/01/1900	31/12/9999
7800	Aat	01/01/1900	31/12/9999
7800	Lanquesaint	01/01/1900	31/12/9999
7801	Irchonwelz	01/01/1900	31/12/9999
7802	Ormeignies	01/01/1900	31/12/9999
7803	Bouvignies	01/01/1900	31/12/9999
7804	Ostiches	01/01/1900	31/12/9999
7804	Rebaix	01/01/1900	31/12/9999
7810	Maffle	01/01/1900	31/12/9999
7811	Arbre (Ht.)	01/01/1900	31/12/9999
7812	Houtaing	01/01/1900	31/12/9999
7812	Ligne	01/01/1900	31/12/9999
7812	Mainvault	01/01/1900	31/12/9999
7812	Moulbaix	01/01/1900	31/12/9999
7812	Villers-Notre-Dame	01/01/1900	31/12/9999
7812	Villers-Saint-Amand	01/01/1900	31/12/9999
7822	Ghislenghien	01/01/1900	31/12/9999
7822	Isières	01/01/1900	31/12/9999
7822	Meslin-l'Evêque	01/01/1900	31/12/9999
7823	Gibecq	01/01/1900	31/12/9999
7830	Bassilly	01/01/1900	31/12/9999
7830	Fouleng	01/01/1900	31/12/9999
7830	Gondregnies	01/01/1900	31/12/9999
7830	Graty	01/01/1900	31/12/9999
7830	Hellebecq	01/01/1900	31/12/9999
7830	Hoves (Ht.)	01/01/1900	31/12/9999
7830	Opzullik	01/01/1900	31/12/9999
7830	Thoricourt	01/01/1900	31/12/9999
7850	Edingen	01/01/1900	31/12/9999
7850	Lettelingen	01/01/1900	31/12/9999
7850	Mark	01/01/1900	31/12/9999
7860	Lessen	01/01/1900	31/12/9999
7861	Papignies	01/01/1900	31/12/9999
7861	Wannebecq	01/01/1900	31/12/9999
7862	Ogy	01/01/1900	31/12/9999
7863	Ghoy	01/01/1900	31/12/9999
7864	Deux-Acren	01/01/1900	31/12/9999
7866	Bois-de-Lessines	01/01/1900	31/12/9999
7866	Ollignies	01/01/1900	31/12/9999
7870	Bauffe	01/01/1900	31/12/9999
7870	Cambron-Saint-Vincent	01/01/1900	31/12/9999

Postcode	Gemeente	Begindatum geldigheid	Einddatum geldigheid
7870	Lens	01/01/1900	31/12/9999
7870	Lombise	01/01/1900	31/12/9999
7870	Montignies-lez-Lens	01/01/1900	31/12/9999
7880	Vloesberg	01/01/1900	31/12/9999
7890	Elzele	01/01/1900	31/12/9999
7890	Lahamaide	01/01/1900	31/12/9999
7890	Wodecq	01/01/1900	31/12/9999
7900	Grandmetz	01/01/1900	31/12/9999
7900	Leuze-en-Hainaut	01/01/1900	31/12/9999
7901	Thieulain	01/01/1900	31/12/9999
7903	Blicquy	01/01/1900	31/12/9999
7903	Chapelle-à-Oie	01/01/1900	31/12/9999
7903	Chapelle-à-Wattines	01/01/1900	31/12/9999
7904	Pipaix	01/01/1900	31/12/9999
7904	Tourpes	01/01/1900	31/12/9999
7904	Willaupuis	01/01/1900	31/12/9999
7906	Gallaix	01/01/1900	31/12/9999
7910	Anvaing	01/01/1900	31/12/9999
7910	Arc-Ainières	01/01/1900	31/12/9999
7910	Arc-Wattripont	01/01/1900	31/12/9999
7910	Cordes	01/01/1900	31/12/9999
7910	Ellignies-lez-Frasnes	01/01/1900	31/12/9999
7910	Forest (Ht.)	01/01/1900	31/12/9999
7910	Frasnes-lez-Anvaing	01/01/1900	31/12/9999
7910	Wattripont	01/01/1900	31/12/9999
7911	Buissenal	01/01/1900	31/12/9999
7911	Frasnes-lez-Buissenal	01/01/1900	31/12/9999
7911	Hacquegnies	01/01/1900	31/12/9999
7911	Herquegies	01/01/1900	31/12/9999
7911	Montroeuil-au-Bois	01/01/1900	31/12/9999
7911	Moustier (Ht.)	01/01/1900	31/12/9999
7911	Oeudeghien	01/01/1900	31/12/9999
7912	Dergneau	01/01/1900	31/12/9999
7912	Saint-Sauveur	01/01/1900	31/12/9999
7940	Brugelette	01/01/1900	31/12/9999
7940	Cambron-Casteau	01/01/1900	31/12/9999
7941	Attre	01/01/1900	31/12/9999
7942	Mévergnies-lez-Lens	01/01/1900	31/12/9999
7943	Gages	01/01/1900	31/12/9999
7950	Chièvres	01/01/1900	31/12/9999
7950	Grosage	01/01/1900	31/12/9999
7950	Huissignies	01/01/1900	31/12/9999
7950	Ladeuze	01/01/1900	31/12/9999
7950	Tongre-Saint-Martin	01/01/1900	31/12/9999
7951	Tongre-Notre-Dame	01/01/1900	31/12/9999
7970	Beloeil	01/01/1900	31/12/9999
7971	Basècles	01/01/1900	31/12/9999
7971	Ramegnies	01/01/1900	31/12/9999
7971	Thumaide	01/01/1900	31/12/9999
7971	Wadelincourt	01/01/1900	31/12/9999
7972	Aubechies	01/01/1900	31/12/9999
7972	Ellignies-Sainte-Anne	01/01/1900	31/12/9999
7972	Quevaucamps	01/01/1900	31/12/9999
7973	Grandglise	01/01/1900	31/12/9999
7973	Stambruges	01/01/1900	31/12/9999
8000	Brugge	01/01/1900	31/12/9999
8000	Koolkerke	01/01/1900	31/12/9999
8020	Hertsberge	01/01/1900	31/12/9999
8020	Oostkamp	01/01/1900	31/12/9999
8020	Ruddervoorde	01/01/1900	31/12/9999

Postcode	Gemeente	Begindatum geldigheid	Einddatum geldigheid
8020	Waardamme	01/01/1900	31/12/9999
8200	Sint-Andries	01/01/1900	31/12/9999
8200	Sint-Michiels	01/01/1900	31/12/9999
8210	Loppem	01/01/1900	31/12/9999
8210	Veldegem	01/01/1900	31/12/9999
8210	Zedelgem	01/01/1900	31/12/9999
8211	Aatrijke	01/01/1900	31/12/9999
8300	Knokke	01/01/1900	31/12/9999
8300	Knokke-Heist	01/01/1900	31/12/9999
8300	Westkapelle	01/01/1900	31/12/9999
8301	Heist-aan-Zee	01/01/1900	31/12/9999
8301	Ramskapelle (Knokke-Heist)	01/01/1900	31/12/9999
8310	Assebroek	01/01/1900	31/12/9999
8310	Sint-Kruis (Brugge)	01/01/1900	31/12/9999
8340	Damme	01/01/1900	31/12/9999
8340	Hoeko	01/01/1900	31/12/9999
8340	Lapscheure	01/01/1900	31/12/9999
8340	Moerkerke	01/01/1900	31/12/9999
8340	Oosterkerke (Damme)	01/01/1900	31/12/9999
8340	Sijsele	01/01/1900	31/12/9999
8370	Blankenberge	01/01/1900	31/12/9999
8370	Uitkerke	01/01/1900	31/12/9999
8377	Houtave	01/01/1900	31/12/9999
8377	Meeterke	01/01/1900	31/12/9999
8377	Nieuwmunster	01/01/1900	31/12/9999
8377	Zuienkerke	01/01/1900	31/12/9999
8380	Dudzele	01/01/1900	31/12/9999
8380	Lissewege	01/01/1900	31/12/9999
8380	Zeebrugge	01/01/1900	31/12/9999
8400	Oostende	01/01/1900	31/12/9999
8400	Stene	01/01/1900	31/12/9999
8400	Zandvoorde (Oostende)	01/01/1900	31/12/9999
8420	De Haan	01/01/1900	31/12/9999
8420	Klemskerke	01/01/1900	31/12/9999
8420	Wenduine	01/01/1900	31/12/9999
8421	Vlissegem	01/01/1900	31/12/9999
8430	Middelkerke	01/01/1900	31/12/9999
8431	Wilskerke	01/01/1900	31/12/9999
8432	Leffinge	01/01/1900	31/12/9999
8433	Mannekensvere	01/01/1900	31/12/9999
8433	Schore	01/01/1900	31/12/9999
8433	Sint-Pieters-Kapelle (W.-Vl.)	01/01/1900	31/12/9999
8433	Slijpe	01/01/1900	31/12/9999
8433	Spermalie	01/01/1900	31/12/9999
8434	Lombardsijde	01/01/1900	31/12/9999
8434	Westende	01/01/1900	31/12/9999
8450	Bredene	01/01/1900	31/12/9999
8460	Ettelgem	01/01/1900	31/12/9999
8460	Oudenburg	01/01/1900	31/12/9999
8460	Roksem	01/01/1900	31/12/9999
8460	Westkerke	01/01/1900	31/12/9999
8470	Gistel	01/01/1900	31/12/9999
8470	Moere	01/01/1900	31/12/9999
8470	Snaaskerke	01/01/1900	31/12/9999
8470	Zevekote	01/01/1900	31/12/9999
8480	Bekegem	01/01/1900	31/12/9999
8480	Eernegem	01/01/1900	31/12/9999
8480	Ichtegem	01/01/1900	31/12/9999
8490	Jabbeke	01/01/1900	31/12/9999
8490	Snellegem	01/01/1900	31/12/9999

Postcode	Gemeente	Begindatum geldigheid	Einddatum geldigheid
8490	Stalhille	01/01/1900	31/12/9999
8490	Varsenare	01/01/1900	31/12/9999
8490	Zerkegem	01/01/1900	31/12/9999
8500	Kortrijk	01/01/1900	31/12/9999
8501	Bissegem	01/01/1900	31/12/9999
8501	Heule	01/01/1900	31/12/9999
8510	Bellegem	01/01/1900	31/12/9999
8510	Kooigem	01/01/1900	31/12/9999
8510	Marke (Kortrijk)	01/01/1900	31/12/9999
8510	Rollegem	01/01/1900	31/12/9999
8511	Aalbeke	01/01/1900	31/12/9999
8520	Kuurne	01/01/1900	31/12/9999
8530	Harelbeke	01/01/1900	31/12/9999
8531	Bavikhove	01/01/1900	31/12/9999
8531	Hulste	01/01/1900	31/12/9999
8540	Deerlijk	01/01/1900	31/12/9999
8550	Zwevegem	01/01/1900	31/12/9999
8551	Heestert	01/01/1900	31/12/9999
8552	Moen	01/01/1900	31/12/9999
8553	Otegem	01/01/1900	31/12/9999
8554	Sint-Denijs	01/01/1900	31/12/9999
8560	Gullegem	01/01/1900	31/12/9999
8560	Moorsele	01/01/1900	31/12/9999
8560	Wevelgem	01/01/1900	31/12/9999
8570	Anzegem	01/01/1900	31/12/9999
8570	Gijzelbrechtegem	01/01/1900	31/12/9999
8570	Ingooigem	01/01/1900	31/12/9999
8570	Vichte	01/01/1900	31/12/9999
8572	Kaster	01/01/1900	31/12/9999
8573	Tiegem	01/01/1900	31/12/9999
8580	Avelgem	01/01/1900	31/12/9999
8581	Kerkhove	01/01/1900	31/12/9999
8581	Waarmaarde	01/01/1900	31/12/9999
8582	Outrijve	01/01/1900	31/12/9999
8583	Bossuit	01/01/1900	31/12/9999
8587	Helkijn	01/01/1900	31/12/9999
8587	Spiere	01/01/1900	31/12/9999
8587	Spiere-Helkijn	01/01/1900	31/12/9999
8600	Beerst	01/01/1900	31/12/9999
8600	Diksmuide	01/01/1900	31/12/9999
8600	Driekapellen	01/01/1900	31/12/9999
8600	Esen	01/01/1900	31/12/9999
8600	Kaaskerke	01/01/1900	31/12/9999
8600	Keiem	01/01/1900	31/12/9999
8600	Lampernisse	01/01/1900	31/12/9999
8600	Leke	01/01/1900	31/12/9999
8600	Nieuwkapelle	01/01/1900	31/12/9999
8600	Oostkerke (Diksmuide)	01/01/1900	31/12/9999
8600	Oudekapelle	01/01/1900	31/12/9999
8600	Pervijze	01/01/1900	31/12/9999
8600	Sint-Jacobs-Kapelle	01/01/1900	31/12/9999
8600	Stuivekenskerke	01/01/1900	31/12/9999
8600	Vladslo	01/01/1900	31/12/9999
8600	Woumen	01/01/1900	31/12/9999
8610	Handzame	01/01/1900	31/12/9999
8610	Kortemark	01/01/1900	31/12/9999
8610	Werken	01/01/1900	31/12/9999
8610	Zarren	01/01/1900	31/12/9999
<b>8610</b>	Zarren-Werken	01/01/1900	<b>31/12/2008</b>
8620	Nieuwpoort	01/01/1900	31/12/9999

Postcode	Gemeente	Begindatum geldigheid	Einddatum geldigheid
8620	Ramskapelle (Nieuwpoort)	01/01/1900	31/12/9999
8620	Sint-Joris (Nieuwpoort)	01/01/1900	31/12/9999
8630	Avekapelle	01/01/1900	31/12/9999
8630	Beauvoorde	01/01/1900	31/12/9999
8630	Booitshoeke	01/01/1900	31/12/9999
8630	Bulskamp	01/01/1900	31/12/9999
8630	De Moeren	01/01/1900	31/12/9999
8630	Eggewaartskapelle	01/01/1900	31/12/9999
8630	Houtem (W.-VI.)	01/01/1900	31/12/9999
8630	Steenkerke (W.-VI.)	01/01/1900	31/12/9999
8630	Veurne	01/01/1900	31/12/9999
8630	Vinkem	01/01/1900	31/12/9999
8630	Wulveringem	01/01/1900	31/12/9999
8630	Zoutenaai	01/01/1900	31/12/9999
8640	Oostvleteren	01/01/1900	31/12/9999
8640	Vleteren	01/01/1900	31/12/9999
8640	Westvleteren	01/01/1900	31/12/9999
8640	Woesten	01/01/1900	31/12/9999
8647	Lo	01/01/1900	31/12/9999
8647	Lo-Reninge	01/01/1900	31/12/9999
8647	Noordschote	01/01/1900	31/12/9999
8647	Pollinkhove	01/01/1900	31/12/9999
8647	Reninge	01/01/1900	31/12/9999
8650	Houthulst	01/01/1900	31/12/9999
8650	Klerken	01/01/1900	31/12/9999
8650	Merkem	01/01/1900	31/12/9999
8660	Adinkerke	01/01/1900	31/12/9999
8660	De Panne	01/01/1900	31/12/9999
8670	Koksijde	01/01/1900	31/12/9999
8670	Oostduinkerke	01/01/1900	31/12/9999
8670	Wulpen	01/01/1900	31/12/9999
8680	Bovekerke	01/01/1900	31/12/9999
8680	Koekelare	01/01/1900	31/12/9999
8680	Zande	01/01/1900	31/12/9999
8690	Alveringem	01/01/1900	31/12/9999
8690	Hoogstade	01/01/1900	31/12/9999
8690	Oeren	01/01/1900	31/12/9999
8690	Sint-Rijkers	01/01/1900	31/12/9999
8691	Beveren-aan-den-Ijzer	01/01/1900	31/12/9999
8691	Gijverinkhove	01/01/1900	31/12/9999
8691	Izenberge	01/01/1900	31/12/9999
8691	Leisele	01/01/1900	31/12/9999
8691	Stavele	01/01/1900	31/12/9999
8700	Aarsele	01/01/1900	31/12/9999
8700	Kanegem	01/01/1900	31/12/9999
8700	Schuijferskapelle	01/01/1900	31/12/9999
8700	Tielt	01/01/1900	31/12/9999
8710	Ooigem	01/01/1900	31/12/9999
8710	Sint-Baafs-Vijve	01/01/1900	31/12/9999
8710	Wielsbeke	01/01/1900	31/12/9999
8720	Dentergem	01/01/1900	31/12/9999
8720	Markegem	01/01/1900	31/12/9999
8720	Oeselgem	01/01/1900	31/12/9999
8720	Wakken	01/01/1900	31/12/9999
8730	Beernem	01/01/1900	31/12/9999
8730	Oedelem	01/01/1900	31/12/9999
8730	Sint-Joris (Beernem)	01/01/1900	31/12/9999
8740	Egem	01/01/1900	31/12/9999
8740	Pittem	01/01/1900	31/12/9999
8750	Wingene	01/01/1900	31/12/9999

Postcode	Gemeente	Begindatum geldigheid	Einddatum geldigheid
8750	Zwevezele	01/01/1900	31/12/9999
8755	Ruiselede	01/01/1900	31/12/9999
8760	Meulebeke	01/01/1900	31/12/9999
8770	Ingelmunster	01/01/1900	31/12/9999
8780	Oostrozebeke	01/01/1900	31/12/9999
8790	Waregem	01/01/1900	31/12/9999
8791	Beveren (Leie)	01/01/1900	31/12/9999
8792	Desselgem	01/01/1900	31/12/9999
8793	Sint-Eloois-Vijve	01/01/1900	31/12/9999
8800	Beveren (Roeselare)	01/01/1900	31/12/9999
8800	Oekene	01/01/1900	31/12/9999
8800	Roeselare	01/01/1900	31/12/9999
8800	Rumbeke	01/01/1900	31/12/9999
8810	Lichtervelde	01/01/1900	31/12/9999
8820	Torhout	01/01/1900	31/12/9999
8830	Gits	01/01/1900	31/12/9999
8830	Hooglede	01/01/1900	31/12/9999
8840	Oostnieuwkerke	01/01/1900	31/12/9999
8840	Staden	01/01/1900	31/12/9999
8840	Westrozebeke	01/01/1900	31/12/9999
8850	Ardoorie	01/01/1900	31/12/9999
8851	Koolskamp	01/01/1900	31/12/9999
8860	Lendelede	01/01/1900	31/12/9999
8870	Emelgem	01/01/1900	31/12/9999
8870	Izegem	01/01/1900	31/12/9999
8870	Kachtem	01/01/1900	31/12/9999
8880	Ledegebem	01/01/1900	31/12/9999
8880	Rollegem-Kapelle	01/01/1900	31/12/9999
8880	Sint-Eloois-Winkel	01/01/1900	31/12/9999
8890	Dadizele	01/01/1900	31/12/9999
8890	Moorslede	01/01/1900	31/12/9999
8900	Brielen	01/01/1900	31/12/9999
8900	Dikkebus	01/01/1900	31/12/9999
8900	Ieper	01/01/1900	31/12/9999
8900	Sint-Jan	01/01/1900	31/12/9999
8902	Hollebeke	01/01/1900	31/12/9999
8902	Voormezele	01/01/1900	31/12/9999
8902	Zillebeke	01/01/1900	31/12/9999
8904	Boezinge	01/01/1900	31/12/9999
8904	Zuidschote	01/01/1900	31/12/9999
8906	Elverdinge	01/01/1900	31/12/9999
8908	Vlamertinge	01/01/1900	31/12/9999
8920	Bikschote	01/01/1900	31/12/9999
8920	Langemark	01/01/1900	31/12/9999
8920	Langemark-Poelkapelle	01/01/1900	31/12/9999
8920	Poelkapelle	01/01/1900	31/12/9999
8930	Lauwe	01/01/1900	31/12/9999
8930	Menen	01/01/1900	31/12/9999
8930	Rekkem	01/01/1900	31/12/9999
8940	Geluwe	01/01/1900	31/12/9999
8940	Wervik	01/01/1900	31/12/9999
8950	Heuvelland	01/01/1900	31/12/9999
8950	Nieuwkerke	01/01/1900	31/12/9999
8951	Dranouter	01/01/1900	31/12/9999
8952	Wulvergem	01/01/1900	31/12/9999
8953	Wijtschate	01/01/1900	31/12/9999
8954	Westouter	01/01/1900	31/12/9999
8956	Kemmel	01/01/1900	31/12/9999
8957	Mesen	01/01/1900	31/12/9999
8958	Loker	01/01/1900	31/12/9999

Postcode	Gemeente	Begindatum geldigheid	Einddatum geldigheid
8970	Poperinge	01/01/1900	31/12/9999
8970	Reningelst	01/01/1900	31/12/9999
8972	Krombeke	01/01/1900	31/12/9999
8972	Proven	01/01/1900	31/12/9999
8972	Roesbrugge-Haringe	01/01/1900	31/12/9999
8978	Watou	01/01/1900	31/12/9999
8980	Beselare	01/01/1900	31/12/9999
8980	Geluveld	01/01/1900	31/12/9999
8980	Passendale	01/01/1900	31/12/9999
8980	Zandvoorde (Zonnebeke)	01/01/1900	31/12/9999
8980	Zonnebeke	01/01/1900	31/12/9999
9000	Gent	01/01/1900	31/12/9999
9030	Mariakerke (Gent)	01/01/1900	31/12/9999
9031	Drogen	01/01/1900	31/12/9999
9032	Wondelgem	01/01/1900	31/12/9999
9040	Sint-Amandsberg (Gent)	01/01/1900	31/12/9999
9041	Oostakker	01/01/1900	31/12/9999
9042	Desteldonk	01/01/1900	31/12/9999
9042	Mendonk	01/01/1900	31/12/9999
9042	Sint-Kruis-Winkel	01/01/1900	31/12/9999
9050	Gentbrugge	01/01/1900	31/12/9999
9050	Ledeberg (Gent)	01/01/1900	31/12/9999
9051	Afsnee	01/01/1900	31/12/9999
9051	Sint-Denijs-Westrem	01/01/1900	31/12/9999
9052	Zwijnaarde	01/01/1900	31/12/9999
9060	Zelzate	01/01/1900	31/12/9999
9070	Destelbergen	01/01/1900	31/12/9999
9070	Heusden (O.-Vl.)	01/01/1900	31/12/9999
9080	Beervelde	01/01/1900	31/12/9999
9080	Lochristi	01/01/1900	31/12/9999
9080	Zaffelare	01/01/1900	31/12/9999
9080	Zeveneken	01/01/1900	31/12/9999
9090	Gontrode	01/01/1900	31/12/9999
9090	Melle	01/01/1900	31/12/9999
9100	Nieuwkerken-Waas	01/01/1900	31/12/9999
9100	Sint-Niklaas	01/01/1900	31/12/9999
9111	Belsele (Sint-Niklaas)	01/01/1900	31/12/9999
9112	Sinaai-Waas	01/01/1900	31/12/9999
9120	Beveren-Waas	01/01/1900	31/12/9999
9120	Haasdonk	01/01/1900	31/12/9999
9120	Kallo (Beveren-Waas)	01/01/1900	31/12/9999
9120	Melsele	01/01/1900	31/12/9999
9120	Vrasene	01/01/1900	31/12/9999
9130	Doel	01/01/1900	31/12/9999
9130	Kallo (Kieldrecht)	01/01/1900	31/12/9999
9130	Kieldrecht (Beveren)	01/01/1900	31/12/9999
9130	Verrebroek	01/01/1900	31/12/9999
9140	Elversele	01/01/1900	31/12/9999
9140	Steendorp	01/01/1900	31/12/9999
9140	Temse	01/01/1900	31/12/9999
9140	Tielrode	01/01/1900	31/12/9999
9150	Bazel	01/01/1900	31/12/9999
9150	Kruikebe	01/01/1900	31/12/9999
9150	Rupelmonde	01/01/1900	31/12/9999
9160	Daknam	01/01/1900	31/12/9999
9160	Eksaarde	01/01/1900	31/12/9999
9160	Lokeren	01/01/1900	31/12/9999
9170	De Klinge	01/01/1900	31/12/9999
9170	Meerdonk	01/01/1900	31/12/9999
9170	Sint-Gillis-Waas	01/01/1900	31/12/9999



Postcode	Gemeente	Begindatum geldigheid	Einddatum geldigheid
9170	Sint-Pauwels	01/01/1900	31/12/9999
9180	Moerbeke-Waas	01/01/1900	31/12/9999
9185	Wachtebeke	01/01/1900	31/12/9999
9190	Kemzeke	01/01/1900	31/12/9999
9190	Stekene	01/01/1900	31/12/9999
9200	Appels	01/01/1900	31/12/9999
9200	Baasrode	01/01/1900	31/12/9999
9200	Dendermonde	01/01/1900	31/12/9999
9200	Grembergen	01/01/1900	31/12/9999
9200	Mespelare	01/01/1900	31/12/9999
9200	Oudegem	01/01/1900	31/12/9999
9200	Schoonaarde	01/01/1900	31/12/9999
9200	Sint-Gillis-bij-Dendermonde	01/01/1900	31/12/9999
9220	Hamme (O.-VI.)	01/01/1900	31/12/9999
9220	Moerzeke	01/01/1900	31/12/9999
9230	Massemem	01/01/1900	31/12/9999
9230	Westrem	01/01/1900	31/12/9999
9230	Wetteren	01/01/1900	31/12/9999
9240	Zele	01/01/1900	31/12/9999
9250	Waasmunster	01/01/1900	31/12/9999
9255	Buggenhout	01/01/1900	31/12/9999
9255	Opdorp	01/01/1900	31/12/9999
9260	Schellebelle	01/01/1900	31/12/9999
9260	Serskamp	01/01/1900	31/12/9999
9260	Wichelen	01/01/1900	31/12/9999
9270	Kalken	01/01/1900	31/12/9999
9270	Laarne	01/01/1900	31/12/9999
9280	Denderbelle	01/01/1900	31/12/9999
9280	Lebbeke	01/01/1900	31/12/9999
9280	Wieze	01/01/1900	31/12/9999
9290	Berlare	01/01/1900	31/12/9999
9290	Overmere	01/01/1900	31/12/9999
9290	Uitbergen	01/01/1900	31/12/9999
9300	Aalst	01/01/1900	31/12/9999
9308	Gijzegem	01/01/1900	31/12/9999
9308	Hofstade (O.-VI.)	01/01/1900	31/12/9999
9310	Baardegem	01/01/1900	31/12/9999
9310	Herdersem	01/01/1900	31/12/9999
9310	Meldert (O.-VI.)	01/01/1900	31/12/9999
9310	Moorsel	01/01/1900	31/12/9999
9320	Erembodegem (Aalst)	01/01/1900	31/12/9999
9320	Nieuwerkerken (Aalst)	01/01/1900	31/12/9999
9340	Impe	01/01/1900	31/12/9999
9340	Lede	01/01/1900	31/12/9999
9340	Oordegem	01/01/1900	31/12/9999
9340	Smetlede	01/01/1900	31/12/9999
9340	Wanzele	01/01/1900	31/12/9999
9400	Appelre-Eichem	01/01/1900	31/12/9999
9400	Denderwindeke	01/01/1900	31/12/9999
9400	Lieveringe	01/01/1900	31/12/9999
9400	Nederhasselt	01/01/1900	31/12/9999
9400	Ninove	01/01/1900	31/12/9999
9400	Okegem	01/01/1900	31/12/9999
9400	Voorde	01/01/1900	31/12/9999
9401	Pollare	01/01/1900	31/12/9999
9402	Meerbeke	01/01/1900	31/12/9999
9403	Neigem	01/01/1900	31/12/9999
9404	Aspelare	01/01/1900	31/12/9999
9406	Outer	01/01/1900	31/12/9999
9420	Aaigem	01/01/1900	31/12/9999

Postcode	Gemeente	Begindatum geldigheid	Einddatum geldigheid
9420	Bambrugge	01/01/1900	31/12/9999
9420	Burst	01/01/1900	31/12/9999
9420	Erondegem	01/01/1900	31/12/9999
9420	Erpe	01/01/1900	31/12/9999
9420	Erpe-Mere	01/01/1900	31/12/9999
9420	Mere	01/01/1900	31/12/9999
9420	Ottergem	01/01/1900	31/12/9999
9420	Vlekkem	01/01/1900	31/12/9999
9450	Denderhoutem	01/01/1900	31/12/9999
9450	Haaltert	01/01/1900	31/12/9999
9450	Heldergem	01/01/1900	31/12/9999
9451	Kerksken	01/01/1900	31/12/9999
9470	Denderleeuw	01/01/1900	31/12/9999
9472	Iddergem	01/01/1900	31/12/9999
9473	Welle	01/01/1900	31/12/9999
9500	Geraardsbergen	01/01/1900	31/12/9999
9500	Goferdinge	01/01/1900	31/12/9999
9500	Moerbeke	01/01/1900	31/12/9999
9500	Nederboelare	01/01/1900	31/12/9999
9500	Onkerzele	01/01/1900	31/12/9999
9500	Ophasselt	01/01/1900	31/12/9999
9500	Overboelare	01/01/1900	31/12/9999
9500	Viane	01/01/1900	31/12/9999
9500	Zarlardinge	01/01/1900	31/12/9999
9506	Grimminge	01/01/1900	31/12/9999
9506	Idegem	01/01/1900	31/12/9999
9506	Nieuwenhove	01/01/1900	31/12/9999
9506	Schendelbeke	01/01/1900	31/12/9999
9506	Smeerebbe-Vloerzegem	01/01/1900	31/12/9999
9506	Waarbeke	01/01/1900	31/12/9999
9506	Zandbergen	01/01/1900	31/12/9999
9520	Bavegem	01/01/1900	31/12/9999
9520	Sint-Lievens-Houtem	01/01/1900	31/12/9999
9520	Vlierzele	01/01/1900	31/12/9999
9520	Zonnegem	01/01/1900	31/12/9999
9521	Letterhoutem	01/01/1900	31/12/9999
9550	Herzele	01/01/1900	31/12/9999
9550	Hillegem	01/01/1900	31/12/9999
9550	Sint-Antelinks	01/01/1900	31/12/9999
9550	Sint-Lievens-Esse	01/01/1900	31/12/9999
9550	Steenhuize-Wijnhuize	01/01/1900	31/12/9999
9550	Woubrechtgem	01/01/1900	31/12/9999
9551	Ressegem	01/01/1900	31/12/9999
9552	Borsbeke	01/01/1900	31/12/9999
9570	Deftinge	01/01/1900	31/12/9999
9570	Lierde	01/01/1900	31/12/9999
9570	Sint-Maria-Lierde	01/01/1900	31/12/9999
9571	Hemelveerdegem	01/01/1900	31/12/9999
9572	Sint-Martens-Lierde	01/01/1900	31/12/9999
9600	Ronse	01/01/1900	31/12/9999
9620	Elene	01/01/1900	31/12/9999
9620	Erwetegem	01/01/1900	31/12/9999
9620	Godveerdegem	01/01/1900	31/12/9999
9620	Grotenberge	01/01/1900	31/12/9999
9620	Leeuwergem	01/01/1900	31/12/9999
9620	Oombergen (Zottegem)	01/01/1900	31/12/9999
9620	Sint-Goriks-Oudenhove	01/01/1900	31/12/9999
9620	Sint-Maria-Oudenhove (Zott.)	01/01/1900	31/12/9999
9620	Strijpen	01/01/1900	31/12/9999
9620	Velzeke-Ruddershove	01/01/1900	31/12/9999

Postcode	Gemeente	Begindatum geldigheid	Einddatum geldigheid
9620	Zottegem	01/01/1900	31/12/9999
9630	Beerlegem	01/01/1900	31/12/9999
9630	Dikkele	01/01/1900	31/12/9999
9630	Hundelgem	01/01/1900	31/12/9999
9630	Meilegem	01/01/1900	31/12/9999
9630	Munkzwalm	01/01/1900	31/12/9999
9630	Paulatem	01/01/1900	31/12/9999
9630	Roborst	01/01/1900	31/12/9999
9630	Rozebeke	01/01/1900	31/12/9999
9630	Sint-Blasius-Boekel	01/01/1900	31/12/9999
9630	Sint-Denijs-Boekel	01/01/1900	31/12/9999
9630	Sint-Maria-Latem	01/01/1900	31/12/9999
9630	Zwalm	01/01/1900	31/12/9999
9636	Nederzwalm-Hermelgem	01/01/1900	31/12/9999
9660	Brakel	01/01/1900	31/12/9999
9660	Elst	01/01/1900	31/12/9999
9660	Everbeek	01/01/1900	31/12/9999
9660	Michelbeke	01/01/1900	31/12/9999
9660	Nederbrakel	01/01/1900	31/12/9999
9660	Opbrakel	01/01/1900	31/12/9999
<b>9660</b>	Sint-Maria-Oudenhove (Brak.)	01/01/1900	<b>31/12/2008</b>
9660	Zegelsem	01/01/1900	31/12/9999
9661	Parike	01/01/1900	31/12/9999
9667	Horebeke	01/01/1900	31/12/9999
9667	Sint-Kornelis-Horebeke	01/01/1900	31/12/9999
9667	Sint-Maria-Horebeke	01/01/1900	31/12/9999
9680	Etikhove	01/01/1900	31/12/9999
9680	Maarke-Kerkem	01/01/1900	31/12/9999
9680	Maarkedal	01/01/1900	31/12/9999
9681	Nukerke	01/01/1900	31/12/9999
9688	Schorisse	01/01/1900	31/12/9999
9690	Berchem (O.-Vl.)	01/01/1900	31/12/9999
9690	Kluisbergen	01/01/1900	31/12/9999
9690	Kwaremont	01/01/1900	31/12/9999
9690	Ruïen	01/01/1900	31/12/9999
9690	Zulzeke	01/01/1900	31/12/9999
9700	Bevere	01/01/1900	31/12/9999
9700	Edelare	01/01/1900	31/12/9999
9700	Eine	01/01/1900	31/12/9999
9700	Ename	01/01/1900	31/12/9999
9700	Heurne	01/01/1900	31/12/9999
9700	Leupegem	01/01/1900	31/12/9999
9700	Mater	01/01/1900	31/12/9999
9700	Melden	01/01/1900	31/12/9999
9700	Mullem	01/01/1900	31/12/9999
9700	Nederename	01/01/1900	31/12/9999
9700	Oudenaarde	01/01/1900	31/12/9999
9700	Volkegem	01/01/1900	31/12/9999
9700	Welden	01/01/1900	31/12/9999
9750	Huise	01/01/1900	31/12/9999
9750	Ouwegem	01/01/1900	31/12/9999
9750	Zingem	01/01/1900	31/12/9999
9770	Kruishoutem	01/01/1900	31/12/9999
9771	Nokere	01/01/1900	31/12/9999
9772	Wannegem-Lede	01/01/1900	31/12/9999
9790	Elsegem	01/01/1900	31/12/9999
9790	Moregem	01/01/1900	31/12/9999
9790	Ooike (Wortegem-Petegem)	01/01/1900	31/12/9999
9790	Petegem-aan-de-Schelde	01/01/1900	31/12/9999
9790	Wortegem	01/01/1900	31/12/9999

Postcode	Gemeente	Begindatum geldigheid	Einddatum geldigheid
9790	Wortegem-Petegem	01/01/1900	31/12/9999
9800	Astene	01/01/1900	31/12/9999
9800	Bachte-Maria-Leerne	01/01/1900	31/12/9999
9800	Deinze	01/01/1900	31/12/9999
9800	Gottem	01/01/1900	31/12/9999
9800	Grammene	01/01/1900	31/12/9999
9800	Meigem	01/01/1900	31/12/9999
9800	Petegem-aan-de-Leie	01/01/1900	31/12/9999
9800	Sint-Martens-Leerne	01/01/1900	31/12/9999
9800	Vinkt	01/01/1900	31/12/9999
9800	Wontergem	01/01/1900	31/12/9999
9800	Zeveren	01/01/1900	31/12/9999
9810	Eke	01/01/1900	31/12/9999
9810	Nazareth	01/01/1900	31/12/9999
9820	Bottelare	01/01/1900	31/12/9999
9820	Lemberge	01/01/1900	31/12/9999
9820	Melsen	01/01/1900	31/12/9999
9820	Merelbeke	01/01/1900	31/12/9999
9820	Munte	01/01/1900	31/12/9999
9820	Schelderode	01/01/1900	31/12/9999
9830	Sint-Martens-Latem	01/01/1900	31/12/9999
9831	Deurle	01/01/1900	31/12/9999
9840	De Pinte	01/01/1900	31/12/9999
9840	Zevergem	01/01/1900	31/12/9999
9850	Hansbeke	01/01/1900	31/12/9999
9850	Landegem	01/01/1900	31/12/9999
9850	Merendree	01/01/1900	31/12/9999
9850	Nevele	01/01/1900	31/12/9999
9850	Poesele	01/01/1900	31/12/9999
9850	Vosselare	01/01/1900	31/12/9999
9860	Balegem	01/01/1900	31/12/9999
9860	Gijzenzele	01/01/1900	31/12/9999
9860	Landskouter	01/01/1900	31/12/9999
9860	Moortsele	01/01/1900	31/12/9999
9860	Oosterzele	01/01/1900	31/12/9999
9860	Scheldewindeke	01/01/1900	31/12/9999
9870	Machelen (O.-Vl.)	01/01/1900	31/12/9999
9870	Olsene	01/01/1900	31/12/9999
9870	Zulte	01/01/1900	31/12/9999
9880	Aalter	01/01/1900	31/12/9999
9880	Lotenhulle	01/01/1900	31/12/9999
9880	Poeke	01/01/1900	31/12/9999
9881	Bellem	01/01/1900	31/12/9999
9890	Asper	01/01/1900	31/12/9999
9890	Baaigem	01/01/1900	31/12/9999
9890	Dikkelvenne	01/01/1900	31/12/9999
9890	Gavere	01/01/1900	31/12/9999
9890	Semmerzake	01/01/1900	31/12/9999
9890	Vurste	01/01/1900	31/12/9999
9900	Eeklo	01/01/1900	31/12/9999
9910	Knesselare	01/01/1900	31/12/9999
9910	Ursel	01/01/1900	31/12/9999
9920	Lovendegem	01/01/1900	31/12/9999
9921	Vinderhoute	01/01/1900	31/12/9999
9930	Zomergem	01/01/1900	31/12/9999
9931	Oostwinkel	01/01/1900	31/12/9999
9932	Ronsele	01/01/1900	31/12/9999
9940	Ertvelde	01/01/1900	31/12/9999
9940	Evergem	01/01/1900	31/12/9999
9940	Kluizen	01/01/1900	31/12/9999

<b>Postcode</b>	<b>Gemeente</b>	<b>Begindatum geldigheid</b>	<b>Einddatum geldigheid</b>
9940	Sleidinge	01/01/1900	31/12/9999
9950	Waarschoot	01/01/1900	31/12/9999
9960	Assenede	01/01/1900	31/12/9999
9961	Boekhoute	01/01/1900	31/12/9999
9968	Bassevelde	01/01/1900	31/12/9999
9968	Oosteeklo	01/01/1900	31/12/9999
9970	Kaprijke	01/01/1900	31/12/9999
9971	Lembeke	01/01/1900	31/12/9999
9980	Sint-Laureins	01/01/1900	31/12/9999
9981	Sint-Margriete	01/01/1900	31/12/9999
9982	Sint-Jan-in-Eremo	01/01/1900	31/12/9999
9988	Waterland-Oudeman	01/01/1900	31/12/9999
9988	Watervliet	01/01/1900	31/12/9999
9990	Maldegem	01/01/1900	31/12/9999
9991	Adegem	01/01/1900	31/12/9999
9992	Middelburg	01/01/1900	31/12/9999

**BEWARE- Bijlage nummer 27: Lijst van de werkgeverscategorieën**  
**Versie: 2010/1**

---

**Publicatiedatum :**  
25/02/2010

*De bijlage is gewijzigd: De wijzigingen zijn in het vet geplaatst in de Word en PDF documenten*

**Inhoud van de bijlage :** 

  
AN2010-1-NL27.pdf

  
AN2010-1-NL27.doc

  
AN2010-1-NL27.xls

  
AN2010-1-NL27.txt

  
AN2010-1-NL27.xml

**Tussentijdse informatie :**

## Privé

Sector	Code	Omschrijving	Begindatum geldigheid	Einddatum geldigheid
Privé	000	Algemene categorie voor werkgevers van commerciële aard die de RSZ geen enkele bijdrage voor bestaanszekerheid verschuldigd zijn voor een sociaal fonds en/of niet opgenomen zijn in een bijzondere categorie.	01/01/1945	01/01/9999
Privé	004	Titularissen van een politiek of openbaar mandaat (Halfjaarlijkse solidariteitsbijdrage). Categorie geschrapt op 31/12/1988.	01/01/1987	31/12/1988
Privé	005	Categorie voorbehouden voor de werkgevers die enkel studenten tewerkstellen die niet onderworpen zijn aan de sociale zekerheid, op grond van een overeenkomst voor tewerkstelling van studenten en die slechts een solidariteitsbijdrage verschuldigd zijn. Categorie geschrapt op 31/12/2009.	01/07/1997	31/12/2009
Privé	006	Werkgevers voor wie de Rijksdienst voor Sociale Zekerheid, overeenkomstig de wet van 22 februari 1998, de inning en de invordering van de bijdragen verzekert die tot op 30/09/1998 werden geïnd door het Nationaal Pensioenfonds voor Mijnwerkers.	01/10/1998	01/01/9999
Privé	010	Algemene categorie van werkgevers die voor hun bedienden een bijdrage verschuldigd zijn voor het "Sociaal Fonds van het ANPCB" (Aanvullend Nationaal Paritair Comité voor Bedienden nr. 218 dat voor de nijverheid, de handel of de landbouw bevoegd is).	01/07/1975	01/01/9999
Privé	011	Algemene categorie voor werkgevers, uitsluitend van niet-commerciële aard, die aan geen enkel sociaal fonds een bijdrage voor bestaanszekerheid verschuldigd zijn en/of niet opgenomen zijn in een bijzondere categorie.	01/07/1975	01/01/9999
Privé	012	Algemene categorie voor buitenlandse werkgevers die voor hun bedienden een bijdrage verschuldigd zijn voor het "Sociaal Fonds van het ANPCB" (Aanvullend Nationaal Paritair Comité voor Bedienden nr. 218 dat voor de nijverheid, de handel of de landbouw bevoegd is).	01/07/1975	01/01/9999
<b>Privé</b>	<b>013</b>	Werkgevers die voor de arbeiders en bepaalde bedienden onder de bevoegdheid vallen van het Paritair Comité voor de Diamantnijverheid en -handel nr. 324; <b>die voor de arbeiders van commerciële bedrijven geen basisbijdrage verschuldigd zijn voor het Fonds voor Sluiting van Ondernemingen</b> , die voor bepaalde bedienden een bijdrage verschuldigd zijn voor het Fonds van het Paritair Comité nr. 218 ANPCB.	01/01/1945	01/01/9999
Privé	014	Werkgevers die onder de bevoegdheid vallen van het Paritair Comité voor het Havenbedrijf nr. 301 en/of de Paritaire Subcomités 301.01 tot 301.05.	01/01/1945	01/01/9999
Privé	015	Werkgevers die onder de bevoegdheid vallen van het Paritair Comité voor het Scheepsherstellingsbedrijf. Categorie geschrapt vanaf 30/06/2005. Werkgevers opgenomen in categorie 000 vanaf 01/07/2005.	01/01/1945	30/06/2005
Privé	016	Werkgevers, uitsluitend van niet-commerciële aard, die een bijdrage verschuldigd zijn voor het Fonds van het Paritair Comité voor het Hotelbedrijf nr. 302; vanaf 01/07/2007 met uitzondering van de gelegenhedswerknemers die aangegeven worden in een andere categorie (zie ook de categorieën 116, 216, 017, 117, 217).	01/07/1981	01/01/9999
Privé	017	Werkgevers, uitsluitend van commerciële aard, die een bijdrage verschuldigd zijn voor het Fonds van het Paritair Comité voor het Hotelbedrijf nr. 302; vanaf 01/07/2007 met uitzondering van de gelegenhedswerknemers die aangegeven worden in een andere categorie (zie ook de categorieën 016, 116, 216, 117, 217).	01/04/1979	01/01/9999
Privé	018	Algemene categorie van werkgevers die thuisarbeiders tewerkstellen en voor hun bedienden niet bijdrageplichtig zijn voor het "Sociaal Fonds". Categorie geschrapt op 31/03/1988. Werkgevers opgenomen in de algemene categorie 000 vanaf 01/04/1988.	01/07/1975	31/03/1988
Privé	019	Werkgevers die een bijdrage verschuldigd zijn voor het Fonds van het Paritair Comité nr. 143 van de zeevisserij- "Zeevissersfonds", categorie voorbehouden voor het varend personeel; de werknemers die verbonden zijn door een arbeidsovereenkomst voor de zeevisserij moeten voor hun verloning (forfaitair) en hun prestaties aangegeven worden op een bijzondere manier (zie ook de categorieën 086, 186).	01/01/1946	01/01/9999

Sector	Code	Omschrijving	Begindatum geldigheid	Einddatum geldigheid
Privé	020	Werkgevers die werknemers tewerkstellen die geheel of gedeeltelijk met fooien worden betaald, die niet onder de bevoegdheid vallen van het Paritair Comité voor het Hotelbedrijf nr. 302 en die de basisbijdrage voor het "Fonds voor Sluiting van Ondernemingen" niet verschuldigd zijn. Categorie geschrapt op 31/03/2007.	01/07/1981	30/06/2007
Privé	021	Werkgevers die vallen onder de bevoegdheid van het Paritair Comité nr. 139 voor de Binnenscheepvaart en die werknemers tewerkstellen verbonden door een arbeidsovereenkomst voor de binnenscheepvaart.	01/01/1945	01/01/9999
Privé	022	Werkgevers die vallen onder de bevoegdheid van het Paritair Subcomité voor de gezondheidsinrichtingen en -diensten nr. 305.02 en die een bijdrage verschuldigd zijn voor het "Fonds social pour le secteur des milieux d'accueil d'enfants" (subsector 305.02.09); heeft betrekking op de "Franstalige en de Duitstalige" werkgevers in het Waalse Gewest of het Brusselse Hoofdstedelijk Gewest en waarvan de activiteit bestaat uit "kinderopvang"; zijn de basisbijdrage niet verschuldigd voor het "Fonds voor Sluiting van Ondernemingen" (zie ook categorie 322); tot 31/12/2007.	01/01/1990	31/12/2007
Privé	022	Vanaf 01/01/2008, werkgevers die ressorteren onder het Paritair Comité nr. 332 voor "le Secteur francophone et germanophone de l'aide sociale et des soins de santé" (subsector 332.00.10); zijn een bijdrage verschuldigd aan het "Fonds social pour le secteur des milieux d'accueil d'enfants"; betreft de Franstalige en Duitstalige werkgevers van het Waalse en Brusselse Gewest wier hoofdactiviteit bestaat uit kinderopvang van kinderen tot 12 jaar: milieu d'accueil d'enfants, accueil extra-scolaire, crèche, crèche parentale, garde d'enfants malades, maison communale d'accueil d'enfance, maison d'enfants, milieu d'accueil occasionnel, milieu d'accueil régulier à horaire flexible, milieu d'accueil d'urgence, halte-garderie, farandoline, halte-accueil, préguardiennat, service d'accueillantes d'enfants conventionnées (zie ook categorieën 322, 722).	01/01/2008	01/01/9999
Privé	023	Werkgevers die werknemers tewerkstellen die geheel of gedeeltelijk met fooien worden betaald, die niet vallen onder de bevoegdheid van het Paritair Comité voor het Hotelbedrijf nr. 302 en die de basisbijdrage verschuldigd zijn voor het "Fonds voor Sluiting van Ondernemingen". Categorie geschrapt op 31/03/2007.	01/04/1947	30/06/2007
Privé	024	Werkgevers die een bijdrage verschuldigd zijn voor het Fonds van het Paritair Comité voor het Bouwbedrijf nr. 124 en waarvan de hoofdactiviteit bestaat uit ruwbouw in het algemeen (zie ook de categorieën 026, 044, 054).	01/01/1947	01/01/9999
Privé	025	Werkgevers die een bijdrage verschuldigd zijn voor het Fonds van het Paritair Subcomité voor de privé-ziekenhuizen nr. 305.01; betreft de instellingen onderworpen aan de wet op de hospitalen van 23/12/1963 en de psychiatrische verzorgingstehuizen, tot 31/12/2007.	01/01/1990	31/12/2007
Privé	025	Vanaf 01/01/2008, werkgevers die ressorteren onder het Paritair Comité nr. 330 voor de gezondheidsinrichtingen en diensten (subsector 330.01.10); zijn bijdrageplichtig aan het "Sociaal Fonds voor de privé-ziekenhuizen"; betreft de privé-instellingen onderworpen aan de wet op de hospitalen van 07/08/1987 en de psychiatrische verzorgingstehuizen (zie ook categorieën 072, 111).	01/01/2008	01/01/9999
Privé	026	Werkgevers die een bijdrage verschuldigd zijn aan het Fonds van het Paritair Comité voor het Bouwbedrijf nr. 124 waarvan de hoofdactiviteit bestaat uit afwerkingswerken in het algemeen (met name schilderwerk, isolatie, sanitaire installaties, verwarmingsinstallaties, plaatsen van houten voorwerpen, van prefabelementen, glaswerk, timmerwerk ...), uit de groothandel in bouwmaterialen ... (zie ook categorieën 024, 044, 054).	01/10/1949	01/01/9999
Privé	027	Categorie enkel voorbehouden voor de aangifte van de persoonlijke bijdragen die verschuldigd zijn door de slachtoffers van een arbeidsongeval overkomen na 15/10/1951 en die gestort moeten worden door de werkgevers die zelfverzekeraars zijn en door de verzekeringsorganismen.	01/10/1951	01/01/9999



Sector	Code	Omschrijving	Begindatum geldigheid	Einddatum geldigheid
Privé	028	Categorie enkel voorbehouden voor de aangifte van de persoonlijke bijdragen die verschuldigd zijn door de slachtoffers van een beroepsziekte waarvoor de vergoeding na 15/10/1951 aangevraagd werd.	01/01/1954	01/01/9999
Privé	029	Werkgevers die behoren tot het Paritair Subcomité voor de Bosontginningen nr. 125.01; bepaalde van hun werknemers die per taak worden bezoldigd, moeten op een bijzondere manier aangegeven worden.	01/07/1955	01/01/9999
Privé	030	Werkgevers van commerciële aard die tot op het einde van de jaren 80 uitgesloten waren van het voordeel van de vermindering van de werkgeversbijdragen MARIBEL voor de handarbeiders, voorzien in artikel 35 van de wet van 29 juni 1981.	01/07/1981	01/01/9999
Privé	031	Werkgevers die een bijdrage verschuldigd zijn voor het Fonds van het Paritair Comité voor de meester-kleermakers, de klermaaksters en naaisters nr. 107 (zie ook categorie 038).	01/07/1982	01/01/9999
Privé	032	Werkgevers die wegens hun semi-publiekrechtelijk karakter geen bijdrage "betaald educatief verlof" verschuldigd zijn maar die bijdragen verschuldigd zijn ten voordele van risicogroepen (852), de begeleiding van werklozen (854), de tijdelijke werkloosheid en de oudere werklozen (859) (zie ook categorieën 232, 432, 532).	01/01/1963	01/01/9999
Privé	033	Categorie die enkel voorbehouden is voor bepaalde compensatiediensten die socialezekerheidsbijdragen verschuldigd zijn op de lonen voor de feestdagen die ze betalen als derde betalende in naam en voor rekening van de werkgevers (andere dan het Fonds voor bestaanszekerheid en de Rijksverlofkas voor de Diamantnijverheid).	01/01/1957	01/01/9999
Privé	034	Toepassing van de wet van 28/06/1960 betreffende de maatschappelijke zekerheid der personen die bij het leger tijdelijke diensten volbracht hebben. Categorie geschrapt op 31/12/2003.	15/07/1960	31/12/2003
Privé	035	Categorie voorbehouden voor de werkgevers die een vrij beroep uitoefenen, d.w.z. de artsen, de tandartsen, de dierenartsen, de advocaten, de notarissen, de architecten, de gerechtsdeurwaarders, de paramedische beroepen, de beëdigde landmeters, de bedrijfsrevisoren en de boekhouders accountants, de feitelijke verenigingen die door deze personen opgericht werden evenals de vennootschappen die opgericht werden in het kader van de uitoefening van deze beroepen; met uitzondering van de apothekers; zijn de basisbijdrage niet verschuldigd voor het "Fonds voor Sluiting van Ondernemingen"; zijn geen enkele bijdrage voor bestaanszekerheid verschuldigd; maar komen in aanmerking voor de herverdeling van de sociale lasten (zie ook categorieën 135, 235, 335 voor de apothekers); tot 31/12/2007.	01/01/1987	31/12/2007
Privé	035	Vanaf 01/01/2008, werkgevers die ressorteren onder het Paritair Comité voor de vrije beroepen (PC nr. 336), betreft de vrije beroepen stricto sensu, die niet medisch zijn en recht hebben op herverdeling sociale lasten; nl. dierenarts, advocaat, notaris, architect, gerechtsdeurwaarder, beëdigd landmeter, bedrijfsrevisor, boekhouder, accountant, evenals feitelijke verenigingen en vennootschappen die opgericht werden in het kader van de uitoefening van deze beroepen (zie ook de categorieën 135, 735, 835).	01/01/2008	01/01/9999
Privé	036	Werkgevers die een bijdrage verschuldigd zijn voor het Fonds van het Paritair Comité voor het drukkerij-, grafische kunst-, en dagbladbedrijf nr. 130.	01/10/1960	01/01/9999
Privé	037	Werkgevers, natuurlijke personen, die dienstboden tewerkstellen, andere dan "huispersoneel", die een bijdrage verschuldigd zijn voor het Fonds van het Paritair Comité voor het beheer van gebouwen, de vastgoedmakelaars en de dienstboden nr. 323; voor wie de vermindering van de bijdragen zoals voorzien in het KB nr. 483 van 22/12/1986 bestemd is (zie ook de categorieën 039, 112, 113).	01/01/1970	01/01/9999
Privé	038	Werkgevers die een bijdrage verschuldigd zijn voor de Fondsen voor de Paritaire Comités voor het kleding- en confectiebedrijf nr. 109 en/of nr. 215 (zie ook categorie 031).	01/01/1961	01/01/9999

Sector	Code	Omschrijving	Begindatum geldigheid	Einddatum geldigheid
Privé	039	Werkgevers, natuurlijke personen, die "huisbedienden" tewerkstellen, andere dan dienstboden; waarvoor de vermindering van de bijdragen bestemd is zoals voorzien in het KB nr. 483 van 22/12/1986; en die vanaf 01/01/2008 ressorteren onder het Paritair Comité voor de non-profit sector nr. 337.	01/01/1988	01/01/9999
Privé	041	Toepassing van het koninklijk besluit waarbij sommige categorieën van personen die hun beroepsbedrijvigheid hetzij in Congo, hetzij in Ruanda-Burundi hebben uitgeoefend, worden vrijgesteld van de voorwaarden van toelating tot de werkloosheidsverzekering en de ziekte- en invaliditeitsverzekering. Categorie geschrapt op 31/12/2002.	01/07/1962	31/12/2002
Privé	043	Categorie voorbehouden voor hulppersoneel, tewerkgesteld door de Europese Gemeenschappen. Inning der sociale Zekerheidsbijdragen beperkt tot de regelingen met betrekking tot pensioen, ziekte- en invaliditeit en werkloosheid.	01/01/1962	01/01/9999
Privé	044	Werkgevers die een bijdrage verschuldigd zijn voor het Fonds van het Paritair Comité voor het Bouwbedrijf nr. 124 waarvan de hoofdactiviteit bestaat uit het uitvoeren van tegel- en mozaïekbevoering en alle andere werken voor muur- en grondbedekking (met uitzondering van hout), stukadoors- en pleisterwerk, stuc- en stafwerk (zie ook de categorieën 024, 026, 054).	01/07/1962	01/01/9999
Privé	048	Werkgevers die een bijdrage verschuldigd zijn voor de Fondsen van de Paritaire Comités voor de Voedingsnijverheid nr. 118 en/of nr. 220 en die niet vermeld werden in een andere bijzondere categorie van deze sector (zie ook de categorieën 051, 052, 058, 258, 848).	01/04/1964	01/01/9999
Privé	049	Werkgevers die een bijdrage verschuldigd zijn voor het Fonds van het Paritair Comité voor de Textielverzorging nr. 110.	01/10/1964	01/01/9999
Privé	051	Werkgevers die een bijdrage verschuldigd zijn voor de Fondsen van de Paritaire Comités voor de voedingsnijverheid nr. 118 en/of nr. 220 - subsector van de groentenuijverheid (conserven, bevroren groenten, droge groenten, watervrije groenten, schoonmaken of bereiden van verse groenten ...) (zie ook de categorieën 052, 048, 058, 258, 848).	01/04/1984	01/01/9999
Privé	052	Werkgevers die een bijdrage verschuldigd zijn voor de Fondsen van de Paritaire Comités voor de voedingsnijverheid nr. 118 en/of nr. 220 - subsector van de fruitnijverheid (conserven, bevroren fruit, jams, siropen, ...) (zie ook de categorieën 051, 048, 058, 258, 848).	01/04/1984	01/01/9999
Privé	053	Werkgevers die onder de bevoegdheid vallen van de Paritaire Comités nr. 101 - Nationale gemengde mijncommissie en nr. 205 voor de bedienden van de steenkolenmijnen - betreft de steenkolenmijnen, de fabrieken van bijproducten, de instellingen die afhangen van de mijnen, ...	01/07/1972	01/01/9999
Privé	054	Werkgevers die een bijdrage verschuldigd zijn aan het Fonds van het Paritair Comité voor het Bouwbedrijf nr. 124 waarvan de hoofdactiviteit bestaat uit het bedekken van gebouwen en voegwerken (zie ook categorieën 024, 026, 044).	01/07/1962	01/01/9999
Privé	055	Werkgevers die een bijdrage verschuldigd zijn aan het Fonds van het Paritair Comité voor de stoffering en de houtbewerking nr. 126.	01/01/1965	01/01/9999
Privé	056	Werkgevers die onder de bevoegdheid vallen van de Paritaire Comités nr. 104 voor de ijzernijverheid en nr. 210 voor de bedienden van de ijzernijverheid.	01/01/1964	01/01/9999
Privé	057	Werkgevers die een bijdrage verschuldigd zijn aan de fondsen van de Paritaire Comités: voor de arbeiders: PC voor de handel in voedingswaren nr. 119; voor de bedienden: PC voor de zelfstandige kleinhandel nr. 201 en/of ANPC nr. 218 - betreft de detailhandel in voedingswaren met minder dan 20 werknemers (gemiddeld tijdens het voorbije kalenderjaar) (zie ook categorie 157).	01/04/1966	01/01/9999

Sector	Code	Omschrijving	Begindatum geldigheid	Einddatum geldigheid
Privé	058	Werkgevers die een bijdrage verschuldigd zijn aan de fondsen: voor de arbeiders: <b>van het</b> PC voor de voedingsnijverheid nr. 118, subsector van de bakkerijen, banketbakkerijen die "verse" producten voor onmiddellijke consumptie vervaardigen en <b>verbruikzalen</b> bij een banketbakkerij; bijdrage verschuldigd aan het "Waarborg- en Sociaal fonds van de bakkerij, de banketbakkerij en consumptiesalons bij een banketbakkerij"; voor de bedienden: <b>van het</b> PC voor de bedienden uit de voedingsnijverheid nr. 220 en/of het PC voor de zelfstandige kleinhandel nr. 201; <b>vanaf 01/04/2010, betreft de kleine bakkerijen en banketbakkerijen</b> (zie ook categorieën 258, 048, 051, 052, 848).	01/04/1966	01/01/9999
Privé	059	Werkgevers die onder de bevoegdheid vallen van het Paritair Subcomité voor de industriële en ambachtelijke fabricage van bontwerk nr. 148.03 (zie ook categorie 169).	01/10/1966	01/01/9999
Privé	060	Werkgevers die onder de bevoegdheid vallen van het Paritair Comité voor de bewakings- en/of toezichtsdiensten nr. 317.	01/01/1980	01/01/9999
Privé	061	Werkgevers die een bijdrage verschuldigd zijn aan het Fonds van het Paritair Comité voor het glasbedrijf nr. 115.	01/01/1987	01/01/9999
Privé	062	Werkgevers die een bijdrage verschuldigd zijn aan het Fonds van het Paritair Subcomité voor de opvoedings- en huisvestingsinrichtingen en diensten van de Vlaamse Gemeenschap nr. 319.01; betreft de werkgevers die erkend en/of gesubsidieerd zijn door de Vlaamse Gemeenschap of de Vlaamse Gemeenschapscommissie (zie ook categorieën 162, 462).	01/10/1989	01/01/9999
Privé	063	Werkgevers die een bijdrage verschuldigd zijn aan het Paritair Subcomité voor het bedrijf der porseleinaarde- en zandgroeven die in openlucht geëxploiteerd worden in de provincies Waals-Brabant, Henegouwen, Luik, Luxemburg en Namen nr. 102.05 (zie ook categorieën 463, 090, 010).	01/04/1967	01/01/9999
Privé	064	Werkgevers die een bijdrage verschuldigd zijn aan het Fonds van het Paritair Comité voor het garagebedrijf nr. 112 (zie ook categorie 065).	01/07/1967	01/01/9999
Privé	065	Werkgevers die een bijdrage verschuldigd zijn aan het Fonds van het Paritair Subcomité voor het koetswerk nr. 149.02 (zie ook categorie 064).	01/01/1968	01/01/9999
Privé	066	Werkgevers die een bijdrage verschuldigd zijn aan het Fonds van het Paritair Comité voor de schoonmaak nr. 121.	01/10/1968	01/01/9999
Privé	067	Werkgevers die een bijdrage verschuldigd zijn aan de Fondsen: voor de arbeiders: van het Paritair Subcomité voor de elektriciens: installatie en distributie, nr. 149.01; voor de bedienden: van het PC voor de zelfstandige kleinhandel nr. 201 en/of van het Aanvullend Nationaal Paritair Comité voor de bedienden nr. 218; met uitzondering van die aangegeven worden in categorie 467 (zie ook categorie 467).	01/04/1969	01/01/9999
Privé	068	Werkgevers die onder de bevoegdheid vallen van het Paritair Comité voor het vervoer en de logistiek nr. 140 en die een bijdrage verschuldigd zijn aan het "Sociaal Fonds voor taxiondernemingen en de diensten voor het verhuur van voertuigen met chauffeur" (zie ook categorieën 083, 084, 085).	01/07/1969	01/01/9999
Privé	069	Werkgevers die een bijdrage verschuldigd zijn aan het Fonds van het Paritair Subcomité voor de schoeiselindustrie, de laarzenmakers en de maatwerkers nr. 128.02 (zie ook categorie 369).	01/07/1970	01/01/9999
Privé	070	Werkgevers die een bijdrage zijn verschuldigd aan het Fonds van het Nationaal Paritair Comité voor de sport nr. 223; Categorie uitsluitend voorbehouden, vanaf 01/07/2007 voor de aangifte van de betaalde sportbeoefenaars krachtens een arbeidsovereenkomst voor betaalde sportbeoefenaar voorzien in de wet van 24 februari 1978 en van de beroepsrenners, houder van een vergunning afgeleverd door de VZW Koninklijke Belgische Wielrijdersbond; met beperkte onderwerppingsplicht; vanaf 01/01/08 betreft ook de voetbalscheidsrechters en de voetbaltrainers; in combinatie met een andere categorie die toegekend wordt aan de andere sportbeoefenaars en een andere categorie die toegekend wordt aan de gewone werknemers (zie ook categorieën 076, 262, 362).	01/07/1978	01/01/9999

Sector	Code	Omschrijving	Begindatum geldigheid	Einddatum geldigheid
Privé	071	Categorie uitsluitend voorbehouden voor de aangifte van kansarme jongeren, met beperkte onderwerpplicht, tewerkgesteld bij werkgevers, uitsluitend van niet-commerciële aard, die erkend zijn voor de vorming en de begeleidde tewerkstelling van kansarme jongeren (K.B. nr. 499 dd. 31/12/1986); in combinatie met een andere categorie die toegekend wordt aan de gewone werknemers.	01/04/1988	01/01/9999
Privé	072	Categorie uitsluitend voorbehouden voor de aangifte van geneesheren met een beperkte onderwerping : 1) de geneesheren die een opleiding volgen tot specialist en die aangegeven moeten worden door de verzorgingsinstelling waar de opleiding wordt gevolgd (in combinatie met een andere categorie die toegekend wordt aan de gewone werknemers (025...); 2) vanaf het 3de kwartaal 2009, de geneesheren die een opleiding tot huisarts volgen, aan te geven door het coördinatiecentrum voor de opleiding in de huisartsgeneeskunde.	01/04/1983	01/01/9999
Privé	073	Werkgevers die vallen onder de bevoegdheid van het Paritair Subcomité voor de beschutte werkplaatsen van het Waalse Gewest en van de Duitstalige Gemeenschap nr. 327.03; betreft de "Duitstalige" beschutte werkplaatsen, categorie voorbehouden voor de beschutte werkplaatsen die gesubsidieerd zijn door het Waalse Gewest (en erkend door het "AWIPH" - Agence Wallonne d'Intégration des Personnes Handicapées), maar geen bijdrage verschuldigd zijn aan het "Fonds de Sécurité d'existence pour les ETA situées en Région wallonne et en Communauté germanophone"; geen bijdragen verschuldigd ten gunste van risicogroepen (852), voor de begeleiding van werklozen (854), voor de tijdelijke werkloosheid en oudere werklozen (859) (zie ook categorieën 173, 273, 373, 473).	01/01/1987	01/01/9999
Privé	074	Werkgevers, uitsluitend van niet-commerciële aard, die onder de bevoegdheid vallen van de Paritaire Comités nr. 152 en/of 225, die een bijdrage verschuldigd zijn aan het Fonds van het Paritair Comité voor de gesubsidieerde inrichtingen van het vrij onderwijs nr. 152; sinds 01/04/2007, uitsluitend voor de inrichtingen en internaten die gesubsidieerd worden door de Vlaamse Gemeenschap, waarvan de maatschappelijke zetel in het Vlaamse Gewest gevestigd is of in het Brussels Hoofdstedelijk Gewest en die bij de RSZ op de Nederlandse taalrol ingeschreven zijn; geen bijdragen verschuldigd ten gunste van risicogroepen (852), voor de begeleiding van werklozen (854), voor tijdelijke werkloosheid en oudere werklozen (859).	01/10/1978	01/01/9999
Privé	076	Categorie uitsluitend voorbehouden, vanaf 01/07/2007, voor de aangifte van betaalde sportbeoefenaars in uitvoering van een arbeidsovereenkomst voor bedienden, behalve de andere sportbeoefenaars van de categorie 070, en die een beperkte onderwerpplicht kennen; werkgevers die een bijdrage verschuldigd zijn aan Fondsen van de Paritaire Subcomités nr. 329.01, 329.02 of 329.03 van de sociaal-culturele sector of aan het Fonds van PC nr. 218; in combinatie met een andere categorie die toegekend wordt aan de andere sportbeoefenaars en een andere categorie die toegekend wordt voor de gewone werknemers (zie ook categorieën 070, 262, 362).	01/01/1970	01/01/9999
Privé	077	Werkgevers die een bijdrage verschuldigd zijn aan de Fondsen: voor de arbeiders: van het Paritair Subcomité voor de metaalhandel nr. 149.04; voor de bedienden: van het PC voor de zelfstandige kleinhandel nr. 201 en/of van het ANPCB nr. 218.	01/10/1970	01/01/9999
Privé	078	Werkgevers die een bijdrage verschuldigd zijn aan de Fondsen: voor de arbeiders: van het Paritair Subcomité voor de edele metalen nr. 149.03; voor de bedienden: van het PC voor de zelfstandige kleinhandel nr. 201 en/of van het ANPCB nr. 218 - betreft bedrijven in horlogerieartikelen, juwelen, sieraden, goud- en/of zilverwerk.	01/10/1970	01/01/9999
Privé	079	Werkgevers die een bijdrage verschuldigd zijn aan het Fonds van het Paritair Subcomité voor de terugwinning van metalen nr. 142.01 (zie ook categorieën 082, 092, 102).	01/10/1970	01/01/9999
Privé	080	Werkgevers die een bijdrage verschuldigd zijn aan het Fonds van het Paritair Subcomité voor de luchtvaartmaatschappijen nr. 315.02 (zie ook categorie 180).	01/10/1978	01/01/9999

Sector	Code	Omschrijving	Begindatum geldigheid	Einddatum geldigheid
Privé	081	Werkgevers die een bijdrage verschuldigd zijn aan de Fondsen: voor de arbeiders: van het Paritair Subcomité voor de handel in brandstoffen in Oost-Vlaanderen nr. 127.02; voor de bedienden: van het PC voor de zelfstandige kleinhandel nr. 201 en/of het ANPCB nr. 218 (zie ook categorieën 091, 230).	01/10/1982	01/01/9999
Privé	082	Werkgevers die een bijdrage verschuldigd zijn aan het Fonds van het Paritair Subcomité voor de terugwinning van papier nr. 142.03 (zie ook categorieën 079, 092, 102).	01/10/1987	01/01/9999
Privé	083	Werkgevers die vallen onder de bevoegdheid van het Paritair Comité voor het vervoer en de logistiek nr. 140 en die een bijdrage verschuldigd zijn aan het "Sociaal Fonds Transport en Logistiek"; en/of een bijdrage verschuldigd zijn aan het Fonds van het Paritair Comité voor de bedienden uit de internationale handel, het vervoer en de logistiek nr. 226 - heeft slechts betrekking op de subsectoren goederenvervoer over de weg voor rekening van derden, goederenbehandeling en/of logistieke diensten voor rekening van derden ongeacht het gebruikte vervoermiddel (met uitzondering van de havengebieden) afhandeling op luchthavens (zie ook categorieën 068, 084, 085).	01/01/1971	01/01/9999
Privé	084	Werkgevers die vallen onder de bevoegdheid van het Paritair Comité voor het vervoer en de logistiek nr. 140 en die een bijdrage verschuldigd zijn aan het "Sociaal Fonds voor de ondernemingen van verhuizing, meubelbewaring en hun aanverwante activiteiten" en/of een bijdrage verschuldigd zijn aan het Fonds van het Paritair Comité voor de bedienden uit de internationale handel, het vervoer en de logistiek nr. 226 (zie ook categorieën 068, 083, 085).	01/07/1971	01/01/9999
Privé	085	Werkgevers die vallen onder de bevoegdheid van het Paritair Comité voor het vervoer en de logistiek nr. 140 en die een bijdrage verschuldigd zijn aan het "Sociaal Fonds bus & car" - heeft slechts betrekking op de speciale autobusdiensten (bijzondere vormen van geregeld vervoer) en de autocardiensten (ongeregeld vervoer) (zie ook categorieën 068, 083, 084, 232, 347).	01/10/1971	01/01/9999
Privé	086	Werkgevers die een bijdrage verschuldigd zijn aan het Fonds van het Paritair Comité voor de zeevisserij nr. 143 -"Waarborg en sociaal Fonds voor de zeevisserij"; betreft de vishandelaars-kopers in de vismijnen van de kust en hun personeel tewerkgesteld in hun pakhuizen gevestigd in of in de nabijheid van deze vismijnen (zie ook categorieën 019, 186).	01/07/1971	01/01/9999
Privé	087	Werkgevers die een bijdrage verschuldigd zijn aan de Fondsen van de Paritaire Comités voor de scheikundige nijverheid nr. 116 en/of nr. 207 (zie ook categorie 187).	01/07/1972	01/01/9999
Privé	088	Werkgevers die onder de bevoegdheid vallen van het Paritair Comité voor het huiden- en lederbedrijf en vervangingsproducten en die behoren tot de sector fabricage met inbegrip van het snijden en naaien van lederen handschoenen. Categorie geschrapt op 31/12/2002 - zie categorie 169.	01/01/1973	30/09/2003
Privé	089	Werkgevers die een bijdrage verschuldigd zijn aan de Fondsen van het Paritair Comité voor de papier- en kartonbewerking nr. 136 en/of het Paritair Comité voor de bedienden van de papier- en kartonbewerking nr. 222 (zie ook categorie 189).	01/01/1974	01/01/9999
Privé	090	Werkgevers die een bijdrage verschuldigd zijn aan het Fonds van het Paritair Subcomité voor het bedrijf der marmergroeven en -zagerijen op het gehele grondgebied van het Rijk nr. 102.08 (zie ook categorieën 063, 463, 010).	01/04/1981	01/01/9999
Privé	091	Werkgevers die een bijdrage verschuldigd zijn aan de Fondsen: voor de arbeiders: van het Paritair Comité voor de handel in brandstoffen nr. 127, met uitzondering van de werkgevers die ressorteren onder het Paritair Subcomité voor de handel in brandstoffen van Oost-Vlaanderen; voor de bedienden: van het PC voor de zelfstandige kleinhandel nr. 201 en/of het ANPCB nr. 218 (zie ook categorieën 081, 230).	01/10/1974	01/01/9999
Privé	092	Werkgevers die een bijdrage verschuldigd zijn aan het Fonds van het Paritair Subcomité voor de terugwinning van lompen nr. 142.02 (zie ook categorieën 079, 082, 102).	01/07/1976	01/01/9999

Sector	Code	Omschrijving	Begindatum geldigheid	Einddatum geldigheid
Privé	093	Werkgevers die een bijdrage verschuldigd zijn aan het Fonds van het Paritair Comité voor de ondernemingen van technische land- en tuinbouwwerken nr. 132 (zie ook categorie 193).	01/01/1977	01/01/9999
Privé	094	Werkgevers die onder de bevoegdheid vallen van het Paritair Comité voor het tuinbouwbedrijf nr. 145, die een bijdrage verschuldigd zijn aan het "Sociaal Fonds voor de inplanting en het onderhoud van parken en tuinen"; heeft betrekking op bedrijven waarvan de activiteit bestaat uit de inplanting van parken en tuinen, met uitzondering van de andere tuinbouwbedrijven, de bloementeelt en de witloofteelt (zie ook categorieën 194, 294, 494, 594).	01/01/1977	01/01/9999
Privé	097	Categorie die uitsluitend voorbehouden is voor de aangifte van uitzendkrachten die tewerkgesteld zijn door werkgevers van erkende uitzendbureaus: zijn een bijdrage verschuldigd aan het Fonds van het Paritair Comité voor de uitzendarbeid en de erkende ondernemingen die buurtwerken of diensten leveren nr. 322; in combinatie met een andere categorie die toegekend wordt aan de gewone werknemers.	01/01/1979	01/01/9999
Privé	099	Categorie en bijzonder RSZnr. 194xxxx-xx uitsluitend voorbehouden voor "derde betalenden" die socialezekerheidsbijdragen verschuldigd zijn in naam en voor rekening van de werkgevers: voorbehouden voor de Bestaanszekerheidsfondsen die voor 30/09/1983 geïdentificeerd werden; eventueel in combinatie met een andere categorie, en een ander RSZnr. die toegekend wordt voor hun eigen werknemers (zie ook categorieën 199, 299, 399, 699...).	01/01/1977	01/01/9999
Privé	100	Werkgevers die voor hun bedienden een bijdrage verschuldigd zijn aan het Fonds van het Paritair Comité voor de zelfstandige kleinhandel nr. 201, met uitzondering van die welke opgenomen zijn in een andere bijzondere (gemengde) categorie: 057, 058, 067, 077, 078, 081, 091, 169.	01/01/1992	01/01/9999
Privé	102	Werkgevers die een bijdrage verschuldigd zijn aan het Fonds van het Paritair Subcomité voor de terugwinning van allerlei producten nr. 142.04 (zie ook categorieën 079, 082, 092).	01/10/2005	01/01/9999
Privé	110	Werkgevers die, vanaf 01/10/2006, onder de bevoegdheid vallen van het Paritair Subcomité voor de betonindustrie nr. 106.02; die, vanaf 01/07/2007, een bijdrage verschuldigd zijn aan het Fonds van het Paritair Subcomité voor de betonindustrie.	01/10/2006	01/01/9999
Privé	111	Categorie die uitsluitend voorbehouden is voor de aangifte van door het IBF gesubsidieerde contractuelen (waarvoor een toelage verleend wordt door het Interdepartementaal Budgettair Fonds) die tewerkgesteld zijn door ziekenhuizen; steeds in combinatie met de categorie 025 en dezelfde eigenschappen als deze categorie.	01/07/1987	01/01/9999
Privé	112	Werkgevers die een bijdrage verschuldigd zijn aan het Fonds van het Paritair Comité voor het beheer van gebouwen, de vastgoedmakelaars en de dienstboden nr. 323; betreft werkgevers waarvan de activiteit uitsluitend niet-commercieel is: werkgevers die hun eigen vereniging van mede-eigenaars beheren; die hun eigen onroerend vermogen, anders dan in mede-eigendom beheren; en vanaf 01/07/2008, de vastgoedmakelaars erkend door het BIV Beroepsinstituut van Vastgoedmakelaars (zie ook categorieën 037, 113).	01/01/2001	01/01/9999
Privé	113	Werkgevers die een bijdrage verschuldigd zijn aan het Fonds van het Paritair Comité voor het beheer van gebouwen, de vastgoedmakelaars en de dienstboden nr. 323; betreft de werkgevers waarvan de activiteit uitsluitend commercieel is: de syndici van verenigingen van mede-eigenaars en de rentmeesters van onroerende goederen, erkend als vastgoedmakelaars door het BIV (Beroepsinstituut van Vastgoedmakelaars), en vanaf 01/07/2008 de vastgoedmakelaars erkend door het BIV; werkgevers die hun eigen onroerend vermogen, anders dan in mede-eigendom beheren (zie ook categorieën 037, 112).	01/04/2003	01/01/9999
Privé	116	Werkgevers, uitsluitend van niet-commerciële aard, die een bijdrage verschuldigd zijn voor het Fonds van het Paritair Comité voor het Hotelbedrijf nr. 302; categorie die uitsluitend voorbehouden is voor de gelegenhedswerknemers voor wie de werkgever een "Dimona Full" moet doen (zie ook categorieën 016, 216, 017, 117, 217).	01/07/2007	01/01/9999

Sector	Code	Omschrijving	Begindatum geldigheid	Einddatum geldigheid
Privé	117	Werkgevers, uitsluitend van commerciële aard, die een bijdrage verschuldigd zijn voor het Fonds van het Paritair Comité voor het Hotelbedrijf nr. 302; categorie die uitsluitend voorbehouden is voor de gelegenhedswerknemers voor wie de werkgever een "Dimona Full" moet doen (zie ook categorieën 017, 217, 016, 116, 216).	01/07/2007	01/01/9999
Privé	122	Werkgevers die onder de bevoegdheid vallen van het Paritair Subcomité nr. 305.02 voor de gezondheidsinrichtingen en -diensten: bijdrageplichtig aan het "Sociaal Fonds voor de gezondheidsinrichtingen en -diensten" (subsector 305.02.06); betreft de Nederlandstalige werkgevers gevestigd in het Vlaamse Gewest of in het Brussels Hoofdstedelijk Gewest, van wie de activiteit bestaat uit geneeskundige verzorging buiten het ziekenhuis en die verschillen van die welke verstrekt worden door de andere subsectoren van het PC 305.02; zijn de basisbijdrage aan het "Fonds voor Sluiting van Ondernemingen" niet verschuldigd (zie ook categorieën 222, 422); tot 31/12/2007.	01/07/1991	31/12/2007
Privé	122	Vanaf 01/01/2008, werkgevers die ressorteren onder het Paritair Comité nr. 331 voor de Vlaamse welzijns- en gezondheidssector (subsector 331.00.20); zijn bijdrageplichtig aan het "Sociaal Fonds voor de Vlaamse welzijns- en gezondheidssector"; betreft Nederlandstalige werkgevers, gelegen in het Vlaamse Gewest of in het Brussels Hoofdstedelijk Gewest, waarvan de hoofdactiviteit betreft: centrum voor geboorteregeling, centrum voor tele-onthaal, sociale vrijwilligersorganisatie, dienst voor de strijd tegen toxicomanie, centrum voor huwelijkscontacten, centrum voor prenatale raadpleging, consultatiebureau voor het jonge kind, vertrouwenscentrum kindermishandeling, adoptiedienst, centrum voor ontwikkelingsstoornissen, consultatiecentrum voor gehandicaptenzorg, samenwerkingsinitiatief inzake thuisverzorging, centrum voor geestelijke gezondheidszorg (zie ook categorieën 222, 422, 522, 722, 735, 911).	01/01/2008	01/01/9999
Privé	123	Werkgevers die een bijdrage verschuldigd zijn aan het Fonds van het Paritair Comité voor het kappersbedrijf en de schoonheidszorgen nr. 314; met uitzondering van de fitness-, bodybuilding- en zonnecentra, en de sauna's (zie ook categorie 223).	01/10/1991	01/01/9999
Privé	130	Werkgevers die een bijdrage verschuldigd zijn aan het Fonds van het Paritair Comité voor het verzekeringswezen nr. 306 (zie ook categorie 530).	01/10/1991	01/01/9999
Privé	132	Categorie die uitsluitend voorbehouden is voor de aangifte van door het IBF gesubsidieerde contractuelen (waarvoor een toelage verleend wordt door het Interdepartementaal Budgetair Fonds) die tewerkgesteld zijn door ziekenhuizen met een semi-publiek karakter: steeds in combinatie met de categorie 032 en dezelfde eigenschappen als deze categorie.	01/07/1991	01/01/9999
Privé	133	Werkgevers die een bijdrage verschuldigd zijn aan het Fonds van het Paritair Comité voor het tabaksbedrijf nr. 133.	01/04/2007	01/01/9999
Privé	135	Werkgevers, vrije beroepen, die een bijdrage verschuldigd zijn aan het Fonds van het Paritair Comité voor de apotheken en tarificatiediensten nr. 313; betreft werkgevers, vrije beroepen, die hun activiteit uitoefenen als natuurlijk persoon of feitelijke vereniging (afgeleid van de categorie 035), evenals commerciële vennootschappen waarvan ten minste één vennoot houder is van de titel van "apotheker"; genieten het voordeel van de herverdeling van de sociale lasten (zie ook categorieën 235, 335).	01/01/1998	01/01/9999
Privé	157	Werkgevers die een bijdrage verschuldigd zijn aan de Fondsen van de Paritaire Comités: voor de arbeiders: voor de handel in voedingswaren nr. 119; voor de bedienden: van het Paritair Subcomité voor de middelgrote levensmiddelenbedrijven nr. 202.01 - betreft de middelgrote kleinhandel in voedingswaren met 20 werknemers of meer (gemiddeld tijdens het vorige kalenderjaar) met maximum 2 verkooppunten, één in de maatschappelijke zetel en één in een bijhuis (zie ook categorie 057).	01/07/1995	01/01/9999
Privé	158	Werkgevers zoals bepaald onder kengetal 058, maar die werknemers aangeven met forfaitaire lonen (zie ook categorieën 058, 258). Categorie afgeschaft op 31/03/2007.	01/01/1986	30/06/2007

Sector	Code	Omschrijving	Begindatum geldigheid	Einddatum geldigheid
Privé	162	Werkgevers die een bijdrage verschuldigd zijn aan het Fonds van het Paritair Subcomité voor de opvoedings- en huisvestingsinrichtingen en -diensten van de Franse Gemeenschap, het Waalse Gewest en de Duitstalige Gemeenschap nr. 319.02; betreft de werkgevers die erkend en/of gesubsidieerd zijn door de Franse Gemeenschap, het Waalse Gewest, de Duitstalige Gemeenschap of de Franse Gemeenschapscommissie en de werkgevers die niet erkend noch gesubsidieerd zijn en waarvan de hoofdactiviteit in het Waalse Gewest verricht wordt (zie ook categorieën 062, 462).	01/04/1990	01/01/9999
Privé	166	Werkgevers zoals bepaald onder kengetal 066, maar die werknemers aangeven met forfaitaire lonen. Categorie afgeschaft op 31/03/2007.	01/01/1986	30/06/2007
Privé	169	Werkgevers die een bijdrage verschuldigd zijn aan het Fonds: voor de arbeiders van het Paritair Subcomité voor het marokijnwerk en de handschoennijverheid nr. 128.03; voor de bedienden van het PC voor de zelfstandige kleinhandel nr. 201 en/of het ANPCB nr. 218 (zie ook categorieën 069, 369).	01/10/1991	01/01/9999
Privé	173	Werkgevers die onder de bevoegdheid vallen van het Paritair Subcomité voor de beschutte werkplaatsen gesubsidieerd door de Franse Gemeenschapscommissie nr. 327.02; betreft de werkgevers van de "Franstalige" Brusselse Beschutte werkplaatsen; bijdrageplichtig aan het "Fonds de Sécurité d'existence pour les ETA agréées par la Commission communautaire française"; geen bijdragen verschuldigd ten gunste van risicogroepen (852), voor de begeleiding van werklozen (854), voor tijdelijke werkloosheid en oudere werklozen (859) (zie ook categorieën 073, 273, 373, 473).	01/01/2002	01/01/9999
Privé	174	Werkgevers, uitsluitend van niet-commerciële aard, die vallen onder de bevoegdheid van de Paritaire Comités nr. 152 en/of 225, die een bijdrage verschuldigd zijn aan het Fonds van het Paritair Comité voor de gesubsidieerde inrichtingen van het vrij onderwijs nr. 152; betreft sinds 01/04/2007 uitsluitend de inrichtingen en internaten die gesubsidieerd zijn door de Franse Gemeenschap waarvan de maatschappelijke zetel gevestigd is in het Waalse Gewest of in het Brussels Hoofdstedelijk Gewest en die bij de RSZ op de Franse taalrol ingeschreven zijn; geen bijdragen verschuldigd ten gunste van risicogroepen (852), de begeleiding van werklozen (854), de tijdelijke werkloosheid en oudere werklozen (859).	01/04/2007	01/01/9999
Privé	180	Werkgevers van privaat recht die naast werknemers met een privaatrechtelijke arbeidsovereenkomst, tevens personeel tewerkstellen met een overheidsstatuut en die ressorteren onder het Paritair Comité nr. 315 voor de handelsluchtvaart ; die vanaf 21/08/2009 ressorteren onder het Paritair Subcomité nr. 315.03 voor het luchthavenbeheer ; betreft met name BAC S.A.-N.V. nr. 1788535-46 (zie ook categorie 080).	01/01/2005	01/01/9999
Privé	183	Werkgevers die voor hun handarbeiders ressorteren onder het Paritair Comité nr. 140, maar geen (dienstjaar 1995) of slechts een gedeelte (dienstjaar 1996 en volgende) van de bestaanszekerheidsbijdrage verschuldigd zijn aan het Fonds. Categorie afgeschaft op 01/01/1996.	01/01/1996	30/06/2007
Privé	186	Werkgevers die ressorteren onder het Paritair Comité voor de zeevisserij nr. 143 - "Waarborg en sociaal Fonds voor de zeevisserij"; betreft de werkgevers van wie de economische bedrijvigheid bestaat uit de exploitatie en het beheer van de visveilingen (zie ook categorieën 019, 086).	01/01/1995	01/01/9999
Privé	187	Werkgevers die bijdrageplichtig zijn aan de Fondsen van de Paritaire Comités voor de scheikundige nijverheid nr. 116 en/of nr. 207, maar die vrijgesteld zijn van de betaling aan de Fondsen van het deel van de bijdragen dat bestemd is voor risicogroepen indien ze zelf gelijkaardige initiatieven genomen hebben die bekrachtigd werden door een CAO (zie ook categorie 087).	01/10/1989	01/01/9999
Privé	189	Werkgevers die bijdragen verschuldigd zijn aan de Fondsen van het Paritair Comité voor de voortbrenging van papierpap, papier en karton nr. 129 en/of van het Paritair Comité voor de bedienden uit de papiernijverheid nr. 221 (zie ook categorie 089).	01/04/1994	01/01/9999
Privé	193	Werkgevers die een bijdrage verschuldigd zijn aan het Fonds van het Paritair Comité voor de landbouw nr. 144 (zie ook categorie 093).	01/04/1995	01/01/9999



Sector	Code	Omschrijving	Begindatum geldigheid	Einddatum geldigheid
Privé	194	Werkgevers die onder de bevoegdheid vallen van het Paritair Comité voor het tuinbouwbedrijf nr. 145, die bijdrageplichtig zijn aan het "Waarborg- en Sociaal Fonds voor het tuinbouwbedrijf"; betreft de tuinbouwbedrijven, met uitzondering van die welke de activiteit bestaat uit de inplanting van parken en tuinen, de bloementeel en de witloofteelt (zie ook categorieën 094, 294, 494, 594).	01/01/1991	01/01/9999
Privé	198	Werkgevers in het gesubsidieerd onderwijs, die als derde betalende optreden voor busbegeleiders van wie de verzekeringsplicht beperkt is tot de regelingen inzake de ziekte- en invaliditeitsverzekering, de pensioenen en de werkloosheid. Categorie afgeschaft op 31/03/2000.	01/01/1993	31/03/2000
Privé	199	Bijzondere categorie, en RSZnr., uitsluitend voorbehouden voor het Fonds voor de diamantnijverheid (nr. 1943023-48), voor de Rijksverlofkas voor de diamantnijverheid (nr. 1941003-94) en voor het Intern compensatiefonds voor de diamantsector (nr. 1943066-16), die sociale zekerheidsbijdragen verschuldigd zijn in de hoedanigheid van "derde betalende"; eventueel in combinatie met een andere categorie en een ander RSZnr. voor het eigen personeel (zie ook categorieën 099, 299, 399, 699,...).	01/01/1986	01/01/9999
Privé	200	Werkgevers die een bijdrage verschuldigd zijn: voor de bedienden: aan het Fonds van het Paritair Comité voor de bedienden uit de internationale handel, het vervoer en de logistiek nr. 226; voor de arbeiders: geen enkele andere bijdrage verschuldigd aan enig ander fonds (zie ook categorieën 083, 084).	01/10/1992	01/01/9999
Privé	211	Werkgevers die onder de bevoegdheid vallen van het Paritair Subcomité voor de diensten voor gezins- en bejaardenhulp van de Vlaamse Gemeenschap nr. 318.02; betreft de door de Vlaamse Gemeenschap gesubsidieerde diensten, met uitzondering van de niet gesubsidieerde diensten; werkgevers die het voordeel genieten van de cumulatie van de structurele vermindering en de vermindering Sociale Maribel (zie ook categorieën 611, 011).	01/01/1990	01/01/9999
Privé	212	Buitenlandse werkgevers zonder exploitatiezetel in België, die werknemers tewerkstellen die niet gebonden zijn door een arbeidsovereenkomst naar Belgisch Recht, maar die krachtens de internationale reglementering in België onderworpen moeten zijn; geen bijdrage jaarlijkse vakantie verschuldigd; de meeste bijzondere bijdragen zijn niet verschuldigd.	01/01/2003	01/01/9999
Privé	216	Werkgevers, uitsluitend van niet-commerciële aard, die een bijdrage verschuldigd zijn voor het Fonds van het Paritair Comité voor het Hotelbedrijf nr. 302; categorie die uitsluitend voorbehouden is voor de gelegenhedswerknemers voor wie de werkgever een "Dimona Light" moet doen (zie ook categorieën 016, 116, 017, 117, 217).	01/07/2007	01/01/9999
Privé	217	Werkgevers, uitsluitend van commerciële aard, die een bijdrage verschuldigd zijn voor het Fonds van het Paritair Comité voor het Hotelbedrijf nr. 302; categorie die uitsluitend voorbehouden is voor de gelegenhedswerknemers voor wie de werkgever een "Dimona Light" moet doen (zie ook categorieën 017, 117, 016, 116, 216).	01/07/2007	01/01/9999
Privé	222	Werkgevers die onder de bevoegdheid vallen van het Paritair Subcomité nr. 305.02 voor de gezondheidsinrichtingen en -diensten: bijdrageplichtig aan het "Fonds des établissements et services de santé francophones pour la formation" (subsector 305.02.07); betreft de "Franstalige en Duitstalige werkgevers" die gevestigd zijn in het Waalse Gewest of in het Brussels Hoofdstedelijk Gewest, van wie de activiteit bestaat uit het verstrekken van geneeskundige verzorging buiten de ziekenhuizen en die verschillen van die welke verstrekt worden door de andere subsectoren van het PC 305.02; geen basisbijdrage verschuldigd aan het "Fonds voor Sluiting van Ondernemingen" (zie ook categorieën 122, 422); tot 31/12/2007.	01/10/1991	31/12/2007

Sector	Code	Omschrijving	Begindatum geldigheid	Einddatum geldigheid
Privé	222	Vanaf 01/01/2008, werkgevers die ressorteren onder het Paritair Comité nr. 332 voor "le Secteur francophone et germanophone de l'Aide sociale et des Soins de santé" (subsector 332.00.20); zijn een bijdrage verschuldigd aan het "Fonds social pour le secteur de l'aide sociale et des soins de santé"; betreft de Franstalige en Duitstalige werkgevers van het Waalse en Brusselse Gewest wier hoofdactiviteit bestaat uit: aide aux justiciables et détenus, centre d'action sociale globale (agrées Cocof), centre local de la promotion de la santé (agrée RW), centre de coordination de soins et services à domicile, service d'entraide, service de prévention et d'éducation à la santé, centre de planning familial, centre de santé et service de promotion de la santé à l'école, service communautaire de promotion de la santé, centre de santé mentale, équipe SOS enfants, service social, centre de télé-accueil, service de lutte contre la toxicomanie et de prévention des assuétudes, aide aux victimes (non reconnu), espace-rencontre, télévigilance (zie ook categorieën 122, 422, 522, 722, 735, 911).	01/01/2008	01/01/9999
Privé	223	Werkgevers die bijdrageplichtig zijn aan het Fonds van het Paritair Comité voor het kappersbedrijf en de schoonheidszorgen nr. 314; betreft enkel de sector van de fitness- , bodybuilding- en zonnecentra, en de sauna's (zie ook categorie 123).	01/07/1993	01/01/9999
Privé	224	Categorie voorbehouden voor interim-arbeiders die tewerkgesteld zijn in de sector van de bouw; Erkende uitzendkantoren, speciaal opgericht om arbeiders ter beschikking te stellen van bouwondernemingen die ressorteren onder het Paritair Comité van het bouwbedrijf (PC 124) en die zich in het algemeen bezighouden met ruwbouw. (cfr. cat 024). Deze werkgevers zijn zowel bijdrageplichtig aan het Sociaal Fonds voor de uitzendkrachten (cfr.cat 097) als aan het Fonds voor Bestaanszekerheid en het Fonds voor vakopleiding van de arbeiders uit de bouwsector van de categorie 024. Categorie toe te kennen in functie van de uitgeoefende activiteit door de uitzendkracht bij de gebruiker.	01/01/2002	01/01/9999
Privé	226	Categorie voorbehouden voor interim-arbeiders die tewerkgesteld zijn in de sector van de bouw; Erkende uitzendkantoren, speciaal opgericht om arbeiders ter beschikking te stellen van bouwondernemingen die ressorteren onder het Paritair Comité van het bouwbedrijf (PC 124) en die zich in het algemeen bezighouden met de afwerking. (cfr. cat 026). Deze werkgevers zijn zowel bijdrageplichtig aan het Sociaal Fonds voor de uitzendkrachten (cfr.cat 097) als aan het Fonds voor Bestaanszekerheid en het Fonds voor vakopleiding van de arbeiders uit de bouwsector van de categorie 026. Categorie toe te kennen in functie van de uitgeoefende activiteit door de uitzendkracht bij de gebruiker.	01/01/2002	01/01/9999
Privé	230	Werkgevers die bijdrageplichtig zijn aan het Fonds van de Paritaire Comités voor de petroleumnijverheid en -handel nr. 117 en/of nr. 211 (zie ook categorieën 081, 091).	01/10/1997	01/01/9999
Privé	232	Werkgevers die ingevolge hun publiek karakter geen bijdrage verschuldigd zijn voor "betaald educatief verlof", noch ten gunste van risicogroepen (852), de begeleiding van werklozen (854), de tijdelijke werkloosheid en oudere werklozen (859) (zie ook categorieën 032, 432, 532).	01/04/1994	01/01/9999
Privé	235	Werkgevers die een bijdrage verschuldigd zijn aan het Fonds van het Paritair Comité voor apotheken en tarificatiediensten nr. 313; betreft werkgevers uitsluitend van commerciële aard die optreden onder de vorm van een commerciële vennootschap waarvan geen enkele vennoot houder is van de titel van apotheker (voorheen ingeschreven onder kengetal 000) (zie ook categorieën 135, 335).	01/01/1998	01/01/9999

Sector	Code	Omschrijving	Begindatum geldigheid	Einddatum geldigheid
Privé	244	Categorie voorbehouden voor interim-arbeiders die tewerkgesteld zijn in de sector van de bouw; Erkende uitzendkantoren, speciaal opgericht om arbeiders ter beschikking te stellen van bouwondernemingen die ressorteren onder het Paritair Comité van het bouwbedrijf (PC 124) en die zich bezighouden met tegel- en mozaïekbevoering en alle andere werken voor muur- en grondbedekking (behoudens hout), stukadoor- en pleisterwerk, stuc- en stafwerk. (cfr. cat 044). Deze werkgevers zijn zowel bijdrageplichtig aan het Sociaal Fonds voor de uitzendkrachten (cfr. cat 097) als aan het Fonds voor Bestaanszekerheid en het Fonds voor vakopleiding van de arbeiders uit de bouwsector van de categorie 044. Categorie toe te kennen in functie van de uitgeoefende activiteit door de uitzendkracht bij de gebruiker.	01/01/2002	01/01/9999
Privé	254	Categorie voorbehouden voor interim-arbeiders die tewerkgesteld zijn in de sector van de bouw; Erkende uitzendkantoren, speciaal opgericht om arbeiders ter beschikking te stellen van bouwondernemingen die ressorteren onder het Paritair Comité van het bouwbedrijf (PC 124) en waarvan het normaal doel bestaat in het bedekken van gebouwen en voegwerken. (cfr. cat 054). Deze werkgevers zijn zowel bijdrageplichtig aan het Sociaal Fonds voor de uitzendkrachten (cfr. cat 097) als aan het Fonds voor Bestaanszekerheid en het Fonds voor vakopleiding van de arbeiders uit de bouwsector van de categorie 054. Categorie toe te kennen in functie van de uitgeoefende activiteit door de uitzendkracht bij de gebruiker.	01/01/2002	01/01/9999
Privé	258	Werkgevers die een bijdrage verschuldigd zijn aan de Fondsen: voor de arbeiders: van het <b>PC</b> voor de voedingsnijverheid nr. 118, subsector van de <b>bakkerijen, banketbakkerijen die "verse" producten vervaardigen voor onmiddellijke consumptie en verbruikszalen bij een banketbakkerij; bijdrage verschuldigd aan het "Waarborg- en Sociaal fonds van de bakkerij, de banketbakkerij en consumptiesalons bij een banketbakkerij"</b> ; voor de bedienden: van het <b>PC</b> voor de bedienden uit de voedingsnijverheid nr. 220; <b>vanaf 01/04/2010, betreft de grote bakkerijen en banketbakkerijen</b> (zie ook categorieën 058, 048, 051, 052, 848).	01/01/1994	01/01/9999
Privé	262	Werkgevers die een bijdrage verschuldigd zijn aan het "Social Fonds voor het Sociaal-Cultureel Werk van de Vlaamse Gemeenschap"; betreft werkgevers, uitsluitend van niet-commerciële aard, die vallen onder de bevoegdheid van het Paritair Subcomité voor de socio-culturele sector van de Vlaamse Gemeenschap nr. 329.01 en van het Paritair Subcomité voor de federale en bicommunautaire socio-culturele organisaties nr. 329.03, van wie de maatschappelijke zetel gevestigd is in: a) het Vlaamse Gewest; b) het Brussels Hoofdstedelijk Gewest en die bij de RSZ ingeschreven staan op de Nederlandse taalrol; (zie ook categorie 362).	01/01/1998	01/01/9999
Privé	269	Werkgevers die onder de bevoegdheid vallen van het Paritair Subcomité voor het marokijnwerk maar enkel de bijdrage bestemd voor de tewerkstelling van de risicogroepen verschuldigd zijn. Categorie afgeschaft op 31/12/2002 - zie categorie 169.	01/10/1991	30/09/2003
Privé	273	Werkgevers die vallen onder de bevoegdheid van het Paritair Subcomité voor de beschutte werkplaatsen van het Waalse Gewest en van de Duitstalige Gemeenschap nr. 327.03; betreft de Waalse beschutte werkplaatsen, categorie voorbehouden voor de beschutte werkplaatsen die gesubsidieerd zijn door het Waalse Gewest (en erkend door het "AWIPH" - Agence Wallonne d'Intégration des Personnes Handicapées), bijdrage verschuldigd zijn aan het "Fonds de Sécurité d'existence pour les ETA situées en Région wallonne et en Communauté germanophone"; geen bijdragen verschuldigd ten gunste van risicogroepen (852), de begeleiding van werklozen (854), de tijdelijke werkloosheid en oudere werklozen (859) (zie ook categorieën 073, 173, 373, 473).	01/07/2002	01/01/9999
Privé	294	Werkgevers die onder de bevoegdheid vallen van het Paritair Comité voor het tuinbouwbedrijf nr. 145, die een bijdrage verschuldigd zijn aan het "Sociaal Fonds voor de inplanting en het onderhoud van parken en tuinen"; ingevolge hun semi-publiek karakter zijn ze de bijdrage die bestemd is voor betaald educatief verlof niet verschuldigd (zie ook categorieën 094, 194, 494, 594).	01/01/1986	01/01/9999

Sector	Code	Omschrijving	Begindatum geldigheid	Einddatum geldigheid
Privé	299	Categorie en bijzonder RSZnr. 194xxxx-xx uitsluitend voorbehouden voor "derde betalenden" die socialezekerheidsbijdragen verschuldigd zijn in naam en voor rekening van de werkgevers: voorbehouden: 1) voor de Bestaanszekerheidsfondsen die na 30/09/1983 geïdentificeerd werden; 2) voor de "derde betalenden" inzake brugpensioen (conventioneel of andere...); eventueel in combinatie met een andere categorie, en een ander RSZnr. die toegekend wordt voor hun eigen werknemers (zie ook categorieën 099, 199, 699).	01/01/1986	01/01/9999
Privé	303	Werkgevers die een bijdrage verschuldigd zijn aan het Fonds van het Paritair Subcomité voor de filmproductie nr. 303.01 - betreft de productie van langspeelfilms, in hoofdzaak of bijkomstig (zie ook categorie 423).	01/01/2010	01/01/9999
Privé	311	Werkgevers die vallen onder de bevoegdheid van het Paritair Subcomité voor de gezondheidsinrichtingen en -diensten nr. 305.02 en die een bijdrage verschuldigd zijn aan het "Sociaal Fonds voor de privé-rusthuizen en rust- en verzorgingstehuizen" (subsector 305.02.01); betreft werkgevers van wie de activiteit bestaat uit de "opvang van ouderen" en niet commercieel van aard is (VZW, burgerlijke vennootschap,...); geen basisbijdrage verschuldigd aan het "Fonds voor Sluiting van Ondernemingen" (zie ook categorie 330); tot 31/12/2007.	01/10/1993	31/12/2007
Privé	311	Vanaf 01/01/2008, werkgevers die ressorteren onder het Paritair Comité nr. 330 voor de gezondheidsinrichtingen en -diensten (subsector 330.01.20); zijn bijdrageplichtig aan het "Sociaal Fonds voor de privé-rusthuizen en de rust- en verzorgingstehuizen"; betreft werkgevers, uitsluitend van niet-commerciële aard (VZW, BV...) waarvan de hoofdactiviteit rusthuis, rust- en verzorgingstehuis, dagverzorgingscentrum voor bejaarden, dagcentrum voor bejaarden betreft (zie ook categorie 330).	01/01/2008	01/01/9999
Privé	316	Erkende beschutte werkplaatsen die voor hun valide werknemers onder de bevoegdheid vallen van het Paritair Comité voor de hotelnijverheid. Categorie afgeschaft op 31/12/1994 - zie categorieën 073, 173, 273, 373, 473.	01/01/1988	31/12/1994
Privé	320	Werkgevers die een bijdrage verschuldigd zijn aan het Paritair Comité voor de begrafenisondernemingen nr. 320.	01/10/2006	01/01/9999
Privé	322	Werkgevers die onder de bevoegdheid vallen van het Paritair Subcomité nr. 305.02 voor de gezondheidsinrichtingen en -diensten: bijdrageplichtig aan het "Sociaal Fonds voor de sector opvang van kinderen" (subsector 305.02.08); betreft de "Nederlandstalige" werkgevers gevestigd in het Vlaamse Gewest of in het Brussels Hoofdstedelijk Gewest, van wie de activiteit bestaat uit de "opvang van kinderen"; zijn de basisbijdrage aan het "Fonds voor Sluiting van Ondernemingen" niet verschuldigd (zie ook categorie 022); tot 31/12/2007.	01/01/1998	31/12/2007
Privé	322	Vanaf 01/01/2008, werkgevers die ressorteren onder het Paritair Comité nr. 331 voor de Vlaamse welzijns- en gezondheidssector (subsector 331.00.10); zijn bijdrageplichtig aan het "Sociaal Fonds voor de Vlaamse welzijns- en gezondheidssector"; betreft Nederlandstalige werkgevers gelegen in het Vlaamse Gewest of in het Brussels Hoofdstedelijk Gewest, waarvan de hoofdactiviteit kinderopvang betreft: de kinderkribben, peutertuinen, diensten voor opvanggezinnen, diensten voor thuisopvang van zieke kinderen, buitenschoolse kinderopvang (zie ook categorieën 022, 722).	01/01/2008	01/01/9999
Privé	323	Werkgevers die een bijdrage verschuldigd zijn aan het Fonds voor het Paritair Subcomité voor de exploitatie van bioscoopzalen nr. 303.03.	01/10/1999	01/01/9999
Privé	330	Werkgevers die vallen onder de bevoegdheid van het Paritair Subcomité voor de gezondheidsinrichtingen en -diensten nr. 305.02 en die een bijdrage verschuldigd zijn aan het "Sociaal Fonds voor de privé-rusthuizen en rust- en verzorgingstehuizen" (subsector 305.02.01); betreft werkgevers van wie de activiteit bestaat uit de "opvang van ouderen" en commercieel van aard is (NV, BVBA,...); zijn de basisbijdrage verschuldigd aan het "Fonds voor Sluiting van Ondernemingen" (zie ook categorie 311); tot 31/12/2007.	01/10/1993	31/12/2007

Sector	Code	Omschrijving	Begindatum geldigheid	Einddatum geldigheid
Privé	330	Vanaf 01/01/2008, werkgevers die ressorteren onder het Paritair Comité nr. 330 voor de gezondheidsinrichtingen en -diensten (subsector 330.01.20); zijn bijdrageplichtig aan het "Sociaal Fonds voor de privé-rusthuizen en de rust- en verzorgingstehuizen"; betreft werkgevers, uitsluitend van commerciële aard, waarvan de hoofdactiviteit rusthuis, rust- en verzorgingstehuis, dagverzorgingscentrum voor bejaarden, dagcentrum voor bejaarden betreft (zie ook categorie 311).	01/01/2008	01/01/9999
Privé	335	Werkgevers die een bijdrage verschuldigd zijn aan het Fonds van het Paritair Comité voor apotheken en tarificatiediensten nr. 313; betreft werkgevers, uitsluitend van niet-commerciële aard, die optreden onder de vorm van een niet-commerciële vereniging waarvan geen enkele vennoot houder is van de titel van apotheker (voorheen ingeschreven onder kengetal 011) (zie ook categorieën 135, 235).	01/01/1998	01/01/9999
Privé	336	Erkende beschutte werkplaatsen die voor hun valide werklieden onder de bevoegdheid vallen van het Paritair Comité voor het drukkerij-, grafische kunst- en dagbladbedrijf. Categorie afgeschaft op 31/12/1994 - zie categorie 073, 173, 273, 373, 473.	01/01/1987	31/12/1994
Privé	362	Werkgevers die een bijdrage verschuldigd zijn aan het "Fonds social du secteur socio-culturel des Communautés française et germanophone"; betreft werkgevers, uitsluitend van niet-commerciële aard, die vallen onder bevoegdheid van het Paritair Subcomité voor de socio-culturele sector van de Franse en Duitstalige Gemeenschap en het Waalse Gewest nr. 329.02 en van het Paritair Subcomité voor de federale en bicommunautaire socio-culturele organisaties nr. 329.03 van wie de maatschappelijke zetel gevestigd is in: a) het Waalse Gewest; b) het Brussels Hoofdstedelijk Gewest en die bij de RSZ ingeschreven zijn op de Franse taalrol (zie ook categorie 262).	01/07/1998	01/01/9999
Privé	364	Erkende beschutte werkplaatsen die voor hun valide werklieden onder de bevoegdheid vallen van het Paritair Comité voor het garagebedrijf. Categorie afgeschaft op 31/12/1994 - zie categorieën 073, 173, 273, 373, 473.	01/01/1988	31/12/1994
Privé	369	Werkgevers die een bijdrage verschuldigd zijn aan het Fonds van het Paritair Subcomité voor de orthopedische schoeisel nr. 128.06 (zie ook categorieën 069, 169).	01/04/1992	01/01/9999
Privé	373	Werkgevers die vallen onder bevoegdheid van het Paritair Subcomité voor de beschutte werkplaatsen gesubsidieerd door de Vlaamse Gemeenschap of door de Vlaamse Gemeenschapscommissie en de sociale werkplaatsen erkend en/of gesubsidieerd door de Vlaamse Gemeenschap nr. 327.01; betreft werkgevers van Nederlandstalige sociale werkplaatsen; zijn een bijdrage verschuldigd aan het "Fonds voor Bestaanszekerheid voor de sociale Werkplaatsen"; zijn geen bijdrage verschuldigd ten voordele van risicogroepen (852), de begeleiding van werklozen (854), de tijdelijke werkloosheid en de oudere werklozen (859) (zie ook categorieën 073, 173, 273, 473).	01/01/2003	01/01/9999
Privé	387	Erkende beschutte werkplaatsen die voor hun valide werknemers onder de bevoegdheid vallen van het Paritair Comité voor de scheikundige nijverheid. Categorie afgeschaft op 31/12/1994 - zie categorieën 073, 173, 273, 373, 473.	01/07/1989	31/12/1994
Privé	394	Erkende beschutte werkplaatsen met als activiteit het inplanten en onderhouden van parken en tuinen, die voor hun valide werklieden onder de bevoegdheid vallen van het Paritair Comité voor het tuinbouwbedrijf. Categorie afgeschaft op 31/12/1994 - zie categorieën 073, 173, 273, 373, 473.	01/01/1987	31/12/1994
Privé	422	Werkgevers die onder de bevoegdheid vallen van het Paritair Subcomité nr. 305.02 voor de gezondheidsinrichtingen en -diensten: bijdrageplichtig aan het "Sociaal Fonds voor de bicommunautaire gezondheidsinrichtingen en -diensten" (subsector 305.02.05); betreft de "bicommunautaire" werkgevers gevestigd in het Brussels Hoofdstedelijk Gewest, van wie de activiteit bestaat uit geneeskundige verzorging buiten het ziekenhuis en die verschillen van die welke verstrekt worden door de andere subsectoren van het PC 305.02; zijn de basisbijdrage aan het Fonds voor Sluiting van Ondernemingen niet verschuldigd (zie ook categorieën 122, 222); tot 31/12/2007.	01/01/1998	31/12/2007

Sector	Code	Omschrijving	Begindatum geldigheid	Einddatum geldigheid
Privé	422	Vanaf 01/01/2008, werkgevers die ressorteren onder het Paritair Comité nr. 330 voor de gezondheidsinrichtingen en -diensten (subsector 330.02); zijn bijdrageplichtig aan het "Sociaal Fonds voor de gezondheidsinrichtingen en -diensten"; betreft de bicommunautaire gezondheidsinrichtingen en -diensten, erkend door de Gemeenschappelijke Gemeenschapscommissie (zie ook categorieën 122, 222, 522, 722, 735, 911).	01/01/2008	01/01/9999
Privé	423	Werkgevers die een bijdrage verschuldigd zijn aan het Fonds van het Paritair Comité voor de audiovisuele sector nr. 227.	01/10/2005	01/01/9999
Privé	430	Werkgevers die een bijdrage verschuldigd zijn aan het Fonds van het Paritair Subcomité voor de tandprothese nr. 305.03; tot 31/12/2007.	01/01/2000	31/12/2007
Privé	430	Vanaf 01/01/2008, werkgevers die ressorteren onder het Paritair Comité nr. 330 voor de gezondheidsinrichtingen en -diensten (subsector 330.03); zijn bijdrageplichtig aan het "Sociaal Fonds voor de dentaaltechniek"; betreft inrichtingen voor tandprothesen (tandtechnicus, laboratoria...).	01/01/2008	01/01/9999
Privé	432	Werkgevers die ingevolge hun semi-publiek karakter geen bijdrage verschuldigd zijn voor de regeling van het "betaald educatief verlof", noch ten gunste van risicogroepen (852), de begeleiding van werklozen (854), de tijdelijke werkloosheid en oudere werklozen (859); betreft onder anderen de kerkfabrieken... (zie ook categorieën 032, 232, 532).	01/01/1987	01/01/9999
Privé	443	Zie cat.043 - "Secrétariat général du Conseil des Communautés européennes", dat bovendien voor bepaalde tewerkgestelde werknemers de bijdrage bestemd voor de kinderbijslagregeling verschuldigd is.	01/07/1988	01/01/9999
Privé	462	Werkgevers die vallen onder de bevoegdheid van het Paritair Comité nr. 319 voor de opvoedings- en huisvestingsinrichtingen en -diensten die een bestaanszekerheidsbijdrage verschuldigd zijn aan het "Sociaal Fonds voor de instellingen en diensten van het Brussels Hoofdstedelijk Gewest/Gemeenschappelijke Gemeenschapscommissie"; betreft de werkgevers die erkend of gesubsidieerd worden door de GGC, de Gemeenschappelijke Gemeenschapscommissie van het Brussels Hoofdstedelijk Gewest; (zie ook categorieën 062, 162).	01/07/2000	01/01/9999
Privé	463	Werkgevers die een bijdrage verschuldigd zijn aan het Fonds van het Paritair Subcomité voor het bedrijf der grint- en zandgroeven die in openlucht geëxploiteerd worden in de provincies Antwerpen, West-Vlaanderen, Oost-Vlaanderen, Limburg en Vlaams-Brabant nr. 102.06; de bijdrage is niet verschuldigd door de exploitaties van wit zand (categorie 010) (zie ook categorieën 063, 090, 010).	01/01/1988	01/01/9999
Privé	467	Werkgevers zoals bepaald onder kengetal 067, maar die een lagere bijdrage verschuldigd zijn aan het Fonds van het Paritair Subcomité voor de elektriciens: installatie en distributie, nr. 149.01 - betreft werkgevers leden van Federatie van de Elektriciteit en de Elektronika -FEE- of van Beroepsvereniging van de radio- en televisiedistributie - RTD- (zie ook categorie 067).	01/10/1987	01/01/9999
Privé	473	Werkgevers die vallen onder de bevoegdheid van het Paritair Subcomité voor de beschutte werkplaatsen gesubsidieerd door de Vlaamse Gemeenschap of door de Vlaamse Gemeenschapscommissie en de sociale werkplaatsen erkend en/of gesubsidieerd door de Vlaamse Gemeenschap nr. 327.01; betreft de werkgevers van de Nederlandstalige beschutte werkplaatsen; bijdrage verschuldigd zijn aan het "Vlaams Fonds voor Bestaanszekerheid voor de ondernemingen voor beschutte tewerkstelling"; geen basisbijdrage verschuldigd ten gunste van risicogroepen (852), de begeleiding van werklozen (854), tijdelijke werkloosheid en oudere werklozen (859) (zie ook categorieën 073, 173, 273, 373).	01/04/2005	01/01/9999
Privé	494	Werkgevers die vallen onder de bevoegdheid van het Paritair Comité voor het tuinbouwbedrijf nr. 145, die een bijdrage verschuldigd zijn aan het "Waarborg- en Sociaal Fonds voor het tuinbouwbedrijf"; betreft de bedrijven waarvan de activiteit bestaat uit bloemeteelt, met uitzondering van de andere tuinbouwbedrijven, de inplanting van parken en tuinen, de witloofteelt (zie ook categorieën 094, 194, 294, 594).	01/01/2001	01/01/9999
Privé	499	Sommige bankagentschappen. Categorie afgeschaft.	01/01/1986	30/06/2007

Sector	Code	Omschrijving	Begindatum geldigheid	Einddatum geldigheid
Privé	511	"Nederlandstalige" werkgevers die geen bijdrage verschuldigd zijn ten gunste van risicogroepen (852), de begeleiding van werklozen (854), tijdelijke werkloosheid en oudere werklozen (859) en ook geen basisbijdrage aan het "Fonds voor Sluiting van Ondernemingen"; betreft de revalidatiecentra die afhangen van een ziekenhuis (ressorteren onder het PSC 305.01), de autonome revalidatiecentra (ressorteren onder het PSC 305.02 - subsector 305.02.03), de vrije centra voor schooloriëntering en de vrije psycho-medische-sociale centra gevestigd in het Vlaamse Gewest of in het Brussels Hoofdstedelijk Gewest (zie ook categorie 711); tot 31/12/2007.	01/04/1994	31/12/2007
Privé	511	Vanaf 01/01/2008, Nederlandstalige werkgevers die ressorteren onder het Paritair Comité nr. 330 voor de gezondheidsinrichtingen en -diensten (subsector 330.01.41); betreft autonome revalidatiecentra gelegen in het Vlaamse Gewest of autonome Nederlandstalige revalidatiecentra gelegen in het Brussels Hoofdstedelijk Gewest; zijn geen bijdragen verschuldigd voor risicogroepen (852), voor de begeleiding van werklozen (854) en voor tijdelijke werkloosheid en oudere werklozen (859) (zie ook categorie 711).	01/01/2008	01/01/9999
Privé	522	Vanaf 01/01/2008, werkgevers die ressorteren onder het Paritair Comité nr. 330 voor de gezondheidsinstellingen en -diensten – kamer 5 residuair van het federaal akkoord – ; zijn bijdrageplichtig aan het "Sociaal Fonds voor de gezondheidsinstellingen en -diensten"; betreft werkgevers wier hoofdactiviteit initiatief voor beschut wonen (Nederlandstalige subsector 330.01.51 en Franstalige subsector 330.01.52), wijkgezondheidscentrum (Nederlandstalige subsector 330.01.53 en Franstalige subsector 330.01.54), of dienst voor het bloed van het Rode Kruis van België (subsector 330.01.55) betreft (zie ook categorieën 122, 222, 422, 722, 735, 911).	01/01/2008	01/01/9999
Privé	530	Werkgevers die een bijdrage verschuldigd zijn aan het Paritair Comité voor de makelarij en verzekeringsagentschappen nr. 307 (zie ook categorie 130).	01/01/2001	01/01/9999
Privé	532	Werkgevers die ressorteren onder het Paritair Comité voor de erkende maatschappijen voor sociale huisvesting PC nr. 339; betreft de maatschappijen voor sociale huisvesting erkend overeenkomstig de huisvestingscodes van de Gewesten waarvan de hoofdactiviteit 1) het kopen, laten slopen, laten (ver)bouwen, verkopen, beheren, huren of verhuren van gebouwen in het kader van sociale huisvesting 2) het kopen van gronden bestemd om ingericht of wederverkocht te worden met het oog op de oprichting van de in punt 1) bedoelde gebouwen 3) het uitvoeren van werken van algemeen onderhoud aan gebouwen verworven in het kader van het maatschappelijk doel betreft.	01/01/2008	01/01/9999
Privé	562	Nederlandstalige werkgevers die vallen onder de bevoegdheid van het Paritair Comité voor het Vermakelijkheidsbedrijf nr. 304 en die een bijdrage verschuldigd zijn aan het "Sociaal Fonds voor de podiumkunsten van de Vlaamse Gemeenschap"; betreft de werkgevers waarvan de maatschappelijke zetel gevestigd is in het Vlaamse Gewest of in het Brussels Hoofdstedelijk Gewest en die bij de RSZ ingeschreven staan op de Nederlandse taalrol.	01/01/2002	01/01/9999
Privé	594	Werkgevers die vallen onder de bevoegdheid van het Paritair Comité voor het tuinbouwbedrijf nr. 145, die een bijdrage verschuldigd zijn aan het "Waarborg- en Sociaal Fonds voor het tuinbouwbedrijf"; betreft de bedrijven waarvan de willoofteelt 3/4 van de omzet van het vorige kalenderjaar uitmaakt en die de intentie hebben om een beroep te doen op occasionele werknemers gedurende een periode van meer dan 65 dagen tot maximum 100 dagen; met uitzondering van de andere tuinbouwbedrijven, de inplanting van parken en tuinen, de bloementeelt (zie ook categorieën 094, 194, 294, 494).	01/01/2007	01/01/9999

Sector	Code	Omschrijving	Begindatum geldigheid	Einddatum geldigheid
Privé	597	Werkgevers die een bijdrage verschuldigd zijn aan het Fonds van het Paritair Subcomité voor de erkende ondernemingen die buurtwerken of – diensten leveren nr. 322.01; Categorie uitsluitend voorbehouden voor de aangifte van BEPAALDE werknemers die tewerkgesteld zijn met een arbeidsovereenkomst "dienstencheques": zij die tewerkgesteld zijn door: a) uitzendbureaus die een erkende "sui generis afdeling" hebben die zich inlaat met de tewerkstelling in het kader van dienstencheques; b) sinds 20/10/2006: erkende ondernemingen van dienstencheques die geen enkel andere activiteit uitoefenen, ongeacht of het om de hoofdactiviteit van de onderneming gaat of niet, waarvoor er een specifiek en werkend Paritair Comité bevoegd is; in combinatie met een andere categorie die aan de gewone werknemers wordt toegekend.	01/01/2004	01/01/9999
Privé	611	Werkgevers die vallen onder de bevoegdheid van het Paritair Subcomité voor de diensten voor gezins- en bejaardenhulp van de Franse Gemeenschap, het Waalse Gewest en de Duitstalige Gemeenschap nr. 318.01; betreft de diensten die gesubsidieerd zijn door het Waalse Gewest, de Gemeenschappelijke Gemeenschapscommissie en de Franse Gemeenschapscommissie van het Brussels Hoofdstedelijk Gewest en door de Duitstalige Gemeenschap, met uitzondering van de niet-gesubsidieerde diensten; werkgevers die het voordeel genieten van de cumulatie van de structurele vermindering en de vermindering Sociale Maribel (zie ook categorieën 211, 011).	01/01/1991	01/01/9999
Privé	630	Werkgevers die een bijdrage verschuldigd zijn aan het Fonds van het Paritair Comité voor de beursvennootschappen nr. 309 (zie ook categorieën 030, 730, 440, 441, 445).	01/01/2001	01/01/9999
Privé	662	Werkgevers die ressorteren onder het Paritair Comité van het Vermakelijkheidsbedrijf (PC nr. 304), die betalen voor het "Fonds de sécurité d'existence pour le secteur des arts scéniques de la Communauté française Wallonie-Bruxelles"; betreft werkgevers waarvan de maatschappelijke zetel gevestigd is in het Waalse Gewest of in het Brussels Hoofdstedelijk Gewest en die bij de RSZ zijn ingeschreven op de Franse taalrol.	01/07/2009	01/01/9999
Privé	699	Bijzondere categorie, en RSZnr., uitsluitend voorbehouden voor het Fonds voor Bestaanszekerheid voor de stoffering en de houtbewerking (nr. 1943025-42), is sociale zekerheidsbijdragen verschuldigd in de hoedanigheid van "derde betalende"; eventueel in combinatie met een andere categorie, en een ander RSZnr. voor zijn eigen personeel (zie ook categorieën 099, 199, 299,...).	01/01/1989	01/01/9999
Privé	711	"Franstalige en Duitstalige" werkgevers die geen bijdrage verschuldigd zijn ten gunste van risicogroepen (852), de begeleiding van werklozen (854), tijdelijke werkloosheid en oudere werklozen (859) en ook geen basisbijdrage aan het "Fonds voor Sluiting van Ondernemingen"; betreft de revalidatiecentra die afhangen van een ziekenhuis (ressorteren onder het PSC 305.01), de autonome revalidatiecentra (ressorteren onder het PSC 305.02 - subsector 305.02.04), de vrije centra voor schooloriëntering en de vrije psycho-medische-sociale centra gevestigd in het Waalse Gewest of in het Brussels Hoofdstedelijk Gewest (zie ook categorie 511); tot 31/12/2007.	01/01/1998	31/12/2007
Privé	711	Vanaf 01/01/2008, Frans- en Duitstalige werkgevers die ressorteren onder het Paritair Comité nr. 330 voor de gezondheidsinrichtingen en - diensten (subsector 330.01.42); betreft autonome revalidatiecentra gelegen in het Waalse Gewest of autonome Franstalige revalidatiecentra gelegen in het Brussels Hoofdstedelijk Gewest; zijn geen bijdragen verschuldigd voor risicogroepen (852), voor de begeleiding van werklozen (854) en voor tijdelijke werkloosheid en oudere werklozen (859) (zie ook categorie 511).	01/01/2008	01/01/9999



Sector	Code	Omschrijving	Begindatum geldigheid	Einddatum geldigheid
Privé	722	Vanaf 01/01/2008, werkgevers die ressorteren onder het Paritair Comité nr. 330 voor de gezondheidsinstellingen en -diensten (subsector 330.04, kamer 7); zijn bijdrageplichtig aan het "Sociaal Fonds voor de gezondheidsinstellingen en -diensten"; betreft werkgevers wier hoofdactiviteit eerstehulpdienst, onafhankelijk ziekenvervoer, medisch-pediatrisch centrum, overlegplatform van psychiatrische instellingen en diensten, polikliniek, palliatieve thuiszorg, externe dienst voor preventie en bescherming op het werk, laboratorium, medische controledienst, andere paramedische praktijk (restgroep) betreft (zie ook categorieën 122, 222, 422, 522, 735, 911).	01/01/2008	01/01/9999
Privé	730	Werkgevers die een bijdrage verschuldigd zijn aan het Fonds van het Paritair Comité voor de maatschappijen voor hypothecaire leningen, sparen en kapitalisatie nr. 308 (zie ook categorieën 030, 630, 440, 441, 445).	01/01/2004	01/01/9999
Privé	735	Vanaf 01/01/2008, werkgevers die ressorteren onder het Paritair Comité nr. 330 voor de gezondheidsinstellingen en -diensten (subsector 330.04, kamer 7); zijn bijdrageplichtig aan het "Sociaal Fonds voor de gezondheidsinstellingen en -diensten"; betreft werkgevers, vrije beroepen, wiens hoofdactiviteit kabinet van huisarts, specialist, kinesitherapeut, tandarts en sommige paramedische beroepen betreft; hebben recht op herverdeling sociale lasten (voorheen ingeschreven onder kengetal 035) (zie ook categorieën 122, 222, 422, 522, 722, 911).	01/01/2008	01/01/9999
Privé	799	Eigen Vermogen van het Instituut voor Bosbouw en Wildbeheer nr. 858.242-41 voor een loonsupplement uitbetaald als derde betalende aan sommige werknemers; thans verklaard door R.U.G. Categorie afgeschaft op 01/01/1991.	01/04/1994	30/06/1997
Privé	811	Categorie uitsluitend voorbehouden voor Centra voor beroepsopleiding of herscholing die mindervaliden tewerkstellen en die voor hun mindervaliden de loonmatigingsbijdrage verschuldigd zijn; werkgevers die onder de bevoegdheid vallen van de Paritaire Subcomités nr. 329.01, 329.02 of 329.03 (zie ook categorieën 262 en 362). Categorie afgeschaft op 30/09/2008.	01/04/1994	30/09/2008
Privé	835	Werkgevers die ressorteren onder het Paritair Comité voor de vrije beroepen PC nr. 336: 1) die een zelfstandige beroepsactiviteit van levering van diensten of goederen uitoefenen, die geen handelsonderneming of ambachtsonderneming uitmaakt, met uitsluiting van activiteiten van landbouw of veeteelt, en met uitsluiting van andere vrije beroepen die vallen onder werkgeverscategorie 035-135-735-911; 2) dienstverlenende personen, die onderworpen zijn aan de wetgeving betreffende het voeren van de beroepstitel, voor zover zij niet vallen onder een andere werkgeverscategorie.	01/01/2008	01/01/9999
Privé	848	Werkgevers die onder de bevoegdheid vallen van de Paritaire Comités voor de voedingsnijverheid nr. 118 - subsector van de suikerindustrie (suikerfabrieken, suikerraffinaderijen, kandijnsuikerfabrieken, distilleerderijen...) en/of nr. 220; bijdrageplichtig aan het "Waarborg- en sociaal fonds van de suikernijverheid en haar bijproducten" voor de 2de pensioenpijler (zie ook categorieën 048, 051, 052, 058, 258).	01/04/2004	01/01/9999
Privé	911	Werkgevers die vallen onder de bevoegdheid van het Paritair Subcomité nr. 305.02 voor de gezondheidsinrichtingen en -diensten (subsector 305.02.02); betreft de werkgevers van wie de activiteit bestaat uit "thuisverpleging"; zijn geen basisbijdrage verschuldigd aan het "Fonds voor Sluiting van Ondernemingen"; tot 31/12/2007.	01/01/1998	31/12/2007
Privé	911	Vanaf 01/01/2008, werkgevers die ressorteren onder het Paritair Comité nr. 330 voor de gezondheidsinstellingen en -diensten (subsector 330.01.30); betreft werkgevers wier hoofdactiviteit bestaat uit thuisverpleging (zonder palliatieve thuiszorg of samenwerkingsinitiatief inzake thuisverzorging) (zie ook categorieën 122, 222, 722).	01/01/2008	01/01/9999

**Publiek**

Sector	Code	Omschrijving	Begindatum geldigheid	Einddatum geldigheid
Publiek	001	Werkgevers uit de overheidssector die geen loonmatigingsbijdrage verschuldigd zijn; betreft de diensten van de federale Overheid; geïdentificeerd onder een nummer met 4 cijfers.	01/07/1986	01/01/9999
Publiek	040	Instellingen van openbaar nut, voorheen ondergebracht onder categorie 045, die, vanaf 1 januari 1977, de bijdrage voor arbeidsongevallen en beroepsziekten verschuldigd zijn, die niet uitdrukkelijk zijn vermeld in de wet van 16 maart 1954 betreffende de controle op sommige instellingen van openbaar nut en haar aanvullingen, en die de inhouding dienen te verrichten op het bedrag van het dubbel vakantiegeld.	01/01/1983	01/01/9999
Publiek	042	Toepassing van de besluitwet van 28/12/1944 op de afgevaardigden-werklieden bij het toezicht in de groeven en graverijen.	01/01/1963	01/01/9999
Publiek	045	Instelling van openbaar nut die krachtens de bepalingen van de wet van 27/06/1963 vrijgesteld zijn van de bijdrage voor jaarlijkse vakantie voor hun handarbeiders, maar, van 1 januari 1977 af, de bijdrage voor arbeidsongevallen en beroepsziekten verschuldigd zijn, vanaf 01/01/1983 zijn hierin slechts opgenomen de instellingen van openbaar nut die uitdrukkelijk zijn opgesomd in de wet van 16 maart 1954 betreffende de controle op sommige instellingen van openbaar nut en haar aanvullingen (zie categorie 40).	01/07/1963	01/01/9999
Publiek	046	Instellingen van openbaar nut die de bijdrage met betrekking tot de regeling voor jaarlijkse vakantie verschuldigd zijn, en die de inhouding dienen te verrichten op het bedrag van het dubbel vakantiegeld. Deze instellingen zijn geen bijdrage verschuldigd met betrekking tot de regelingen voor arbeidsongevallen en beroepsziekten.	01/01/1964	01/01/9999
Publiek	047	Polders en wateringen.	01/01/1964	01/01/9999
Publiek	050	Werkgevers, ingeschreven in de nummerreeksen met 4 cijfers waarvan het personeel niet rechtstreeks ten laste van de Schatkist is, die de opbrengst van de loonmatiging aan de RSZ dienen te storten (K.B. nr. 401 dd. 18/04/1986 - B.S. 06/05/1986); betreft de diensten van de Gewesten, de Gemeenschappen, bepaalde regies en fondsen...	01/04/1984	01/01/9999
Publiek	075	Vrij Universitair onderwijs.	01/01/1970	01/01/9999
Publiek	096	Instellingen van openbaar nut die krachtens de bepalingen van de wet van 27 juni 1963, vrijgesteld zijn van de bijdrage voor jaarlijkse vakantie voor hun handarbeiders, en die geen bijdrage verschuldigd zijn met betrekking tot de regelingen voor arbeidsongevallen en beroepsziekten. Vanaf 01/01/1983 zijn hierin slechts opgenomen de instellingen van openbaar nut die uitdrukkelijk zijn opgesomd in de wet van 16 maart 1954 betreffende de controle op sommige instellingen van openbaar nut en haar aanvullingen.	01/07/1977	01/01/9999
Publiek	101	Categorie die uitsluitend voorbehouden is voor de aangifte van door het IBF gesubsidieerde contractuelen (waarvoor een toelage verleend wordt door het Interdepartementaal begrotingsfonds) die tewerkgesteld zijn door de openbare ziekenhuizen die geïdentificeerd worden met de categorie 001.	01/07/1987	01/01/9999
Publiek	134	Categorie uitsluitend voorbehouden voor militairen die teruggekeerd zijn naar het burgerleven op wie de wet van 06/02/2003 van toepassing is; betreft enkel de werkgever 9350-79 - Ministerie van Defensie.	01/10/2003	01/01/9999
Publiek	140	Categorie die uitsluitend voorbehouden is voor de aangifte van door het IBF gesubsidieerde contractuelen (waarvoor een toelage verleend wordt door het Interdepartementaal begrotingsfonds) die tewerkgesteld zijn door de openbare ziekenhuizen die geïdentificeerd worden met de categorie 040.	01/07/1987	01/01/9999
Publiek	145	Categorie die uitsluitend voorbehouden is voor de aangifte van door het IBF gesubsidieerde contractuelen (waarvoor een toelage verleend wordt door het Interdepartementaal begrotingsfonds) die tewerkgesteld zijn door de openbare ziekenhuizen die geïdentificeerd worden met de categorie 045.	01/07/1987	01/01/9999
Publiek	146	Werkgevers zoals bepaald onder kengetal 046, en die werknemers aangeven met forfaitaire lonen. Categorie afgeschaft op 31/03/2007).	01/04/1987	30/06/2007

Sector	Code	Omschrijving	Begindatum geldigheid	Einddatum geldigheid
Publiek	150	Categorie die uitsluitend voorbehouden is voor de aangifte van door het IBF gesubsidieerde contractuelen (waarvoor een toelage verleend wordt door het Interdepartementaal begrotingsfonds) die tewerkgesteld zijn door de openbare ziekenhuizen die geïdentificeerd worden met de categorie 050.	01/07/1987	01/01/9999
Publiek	175	Instellingen van openbaar nut waarvoor de bepalingen gelden van de artikelen 11 en 12 van het Koninklijk besluit van 28 november 1969 tot uitvoering van de sociale zekerheidswet van 27 juni 1969 en de onderwijswet van 21 juni 1985.	01/01/1986	01/01/9999
Publiek	196	Categorie die uitsluitend voorbehouden is voor de aangifte van door het IBF gesubsidieerde contractuelen (waarvoor een toelage verleend wordt door het Interdepartementaal begrotingsfonds) die tewerkgesteld zijn door de openbare ziekenhuizen die geïdentificeerd worden met de categorie 096; betreft "le Centre hospitalier universitaire de Liège" nr. 429.015-47.	01/07/1993	01/01/9999
Publiek	245	Instellingen van openbaar nut die personeel onder statuut tewerkstellen dat geen aanspraak kan maken op een pensioen, anders dan dit voorzien is bij de pensioenregeling voor werknemers, en waarvoor slechts de bijdragen voor de ziekte- en invaliditeitsverzekering, pensioen en werkloosheid verschuldigd zijn (de bijdrage voor kinderbijslag is niet verschuldigd). Deze instellingen zijn onderworpen aan de regeling van de arbeidsongevallen en beroepsziekten van de privé sector.	01/04/1991	01/01/9999
Publiek	246	Voor deze instellingen is, in tegenstelling met de categorie 046, de bijdrage met betrekking tot de regelingen voor arbeidsongevallen en beroepsziekten wel verschuldigd.	01/01/1991	01/01/9999
Publiek	272	Categorie uitsluitend voorbehouden voor de aangifte van geneesheren die de opleiding tot geneesheer-specialist volgen, en die een beperkte onderwerpingsplicht hebben, door werkgevers openbare ziekenhuizen die geen bijdrage voor betaald educatief verlof verschuldigd zijn; in combinatie met een andere categorie voor de gewone werknemers.	01/04/1983	01/01/9999
Publiek	296	Werkgevers die verzekeringsplichtig personeel tewerkstellen dat voor het pensioen, de jaarlijkse vakantie, de kinderbijslagen, de arbeidsongevallen en de beroepsziekten onderworpen is aan de wetgeving van de overheidssector en waarvoor de loonmatigingsbijdrage verschuldigd is.	01/07/1991	01/01/9999
Publiek	346	Autonome overheidsbedrijven (komt van categorie 046) die genieten van de vermindering van de werkgeversbijdrage, ingesteld bij de wet van 21 december 1994 houdende sociale en diverse bepalingen bij de aanwerving van één of meer werkzoekenden die de gestelde voorwaarden vervullen. Categorie afgeschaft op 30/09/2003, werkgevers opgenomen in categorie 350.	01/01/1995	30/09/2003
Publiek	347	Betreft de "Vlaamse Vervoermaatschappij De Lijn" RSZnr. 829.027-95. Deze onderneming werd niet beoogd door de Programmawet van 02/08/2002 en is de bijdrage van 0,04 % bestemd voor het betaald educatief verlof niet verschuldigd voor de contractuele personeelsleden (afgeleid van categorie 346). Deze categorie wordt slechts toegekend vanaf 01/04/2003 met retroactiviteit vanaf 01/07/2002.	01/07/2002	01/01/9999
Publiek	350	Autonome overheidsbedrijven (komt van categorie 050) die genieten van de vermindering van de werkgeversbijdrage, ingesteld bij de wet van 21 december 1994 houdende sociale en diverse bepalingen bij de aanwerving van één of meer werkzoekenden die de gestelde voorwaarden vervullen.	01/01/1995	01/01/9999
Publiek	351	Autonome overheidsbedrijven, bijdragen verschuldigd met betrekking tot "de kinderbijslag voor werknemers" voor de contractuele ambtenaren maar die voor de jaarlijkse vakantie onderworpen zijn aan de wetgeving van de overheidssector; betreft RTBF nr. 429083-37, de Nationale Loterij N.V. nr. 930145-60 ...	01/07/2002	01/01/9999
Publiek	372	Categorie uitsluitend voorbehouden voor de aangifte van geneesheren die de opleiding tot geneesheer-specialist volgen, en die een beperkte onderwerpingsplicht hebben, door werkgevers openbare ziekenhuizen die geen bijdrage voor betaald educatief verlof verschuldigd zijn, noch de bijdragen voor arbeidsongevallen en beroepsziekten (met name de "CHU" van Luik nr. 429.015-47); in combinatie met een andere categorie voor de gewone werknemers.	01/07/1993	01/01/9999

Sector	Code	Omschrijving	Begindatum geldigheid	Einddatum geldigheid
Publiek	396	Toegekend aan 2 universitaire instellingen: - Universiteit Gent, RSZnr. 829.049-29 - Universiteit Antwerpen, RSZnr. 829.073-54. - Het academische en wetenschappelijk personeel is bijdrageplichtig enerzijds aan de regeling van de werkloosheid, ziekte- en invaliditeitsverzekering en pensioen (contractuelen) en anderzijds uitsluitend geneeskundige verzorging (statutairen). - Het administratief en technisch personeel is bijdrageplichtig enerzijds aan de regeling van de werkloosheid, ziekte- en invaliditeitsverzekering, pensioen en kinderbijslagen (contractuelen) en anderzijds uitsluitend geneeskundige verzorging (statutairen). Bovendien bestaat de mogelijkheid om de speciale inhouding van 13,07% op het wettelijk dubbel vakantiegeld te verrekenen.	01/07/1991	01/01/9999
Publiek	399	Bijzondere categorie en RSZnr. 194xxxx-xx, uitsluitend voorbehouden voor instellingen met een overheidskarakter die sociale zekerheidsbijdragen verschuldigd zijn in de hoedanigheid van "derde betalende"; in combinatie eventueel met een andere categorie en een ander RSZnr., toegekend voor de eigen werknemers (zie ook categorieën 099, 199, 299, 699,...); betreft onder andere: Institut wallon de formation en alternance et des indépendants et PME IFAPME nr. 1942006-92, Institut für Aus- und Weiterbildung im Mittelstand, in kleinen und mittleren Unternehmen nr. 1946000-41; Office régional bruxellois de l'emploi ACTIRIS nr. 1940009-69; Syntra Vlaanderen Vlaams agentschap voor ondernemingsvorming nr. 1941006-85; Vlaams subsidie agentschap voor werk en sociale economie nr. 1941007-82 ...	01/01/1986	01/01/9999
Publiek	411	Werkgevers die de loonmatigingsbijdrage, ingesteld door het K.B. nr. 401 van 18 april 1986 niet verschuldigd zijn. - Civiele Lijst van de Koning, Hertogstraat 2, 1000 BRUSSEL, RSZnr. 930.084-49.	01/01/1988	01/01/9999
Publiek	437	Werkgevers die de bijdrage voor het tewerkstellingsfonds - maatregelen ten voordele van de risicogroepen - en voor de begeleiding van de werklozen niet verschuldigd zijn. - Civiele Lijst van de Koning, Hertogstraat 2, 1000 BRUSSEL, RSZnr. 930.084-49.	01/07/1990	01/01/9999
Publiek	440	Werkgevers uit de overheidssector die vallen onder de bevoegdheid van het Paritair Comité voor de openbare kredietinstellingen nr. 325; betreft slechts de openbare kredietinstellingen die nominatief opgenomen zijn in het toepassingsgebied van het PC nr. 325; zijn de bijdragen verschuldigd ten gunste van risicogroepen (852); de begeleiding van werklozen (854); de tijdelijke werkloosheid en oudere werklozen (859); bijdrageplichtig voor het dubbel vakantiegeld van de bedienden (zie ook categorieën 030, 630, 730, 441, 445).	01/04/1989	01/01/9999
Publiek	441	Werkgevers uit de overheidssector die vallen onder de bevoegdheid van het Paritair Comité voor de openbare kredietinstellingen nr. 325; betreft slechts de openbare kredietinstellingen die nominatief opgenomen zijn in het toepassingsgebied van het PC nr. 325; zijn de bijdragen verschuldigd ten gunste van risicogroepen (852); de begeleiding van werklozen (854); de tijdelijke werkloosheid en oudere werklozen (859); onderworpen aan de regeling van de arbeidsongevallen, beroepsziekten en jaarlijkse vakantie van de wetgeving van de publieke sector (zie ook categorieën 030, 630, 730, 440, 445).	01/01/2004	01/01/9999
Publiek	445	Werkgevers uit de overheidssector die vallen onder de bevoegdheid van het Paritair Comité voor de openbare kredietinstellingen nr. 325; betreft slechts de openbare kredietinstellingen die nominatief opgenomen zijn in het toepassingsgebied van het PC nr. 325; zijn de bijdragen verschuldigd ten gunste van risicogroepen (852); de begeleiding van werklozen (854); de tijdelijke werkloosheid en oudere werklozen (859) (zie ook categorieën 030, 630, 730, 440, 441).	01/04/1989	01/01/9999
Publiek	496	Werkgevers zoals bepaald onder kengetal 096 en die voor hun hoofdarbeiders de speciale inhouding op het bedrag van het dubbel vakantiegeld dienen te verrichten.	01/11/1997	01/01/9999
Publiek	497	Categorie voorbehouden voor interim-diensten met overheidskarakter; hebben geen recht op hervedeling sociale lasten en "Maribel".	01/01/1986	01/01/9999
Publiek	599	Brusselse Gewestelijke Dienst voor Arbeidsbemiddeling BGDA, Anspachlaan 65 - 1000 BRUSSEL - nr. 930.131-05. Stagiairs tewerkgesteld in een administratie onderworpen aan een saneringsplan - KB nr. 230 van 21/12/1983, art. 6 - BS 28/12/1983. Categorie afgeschaft op 31/12/1994.	01/01/1986	30/06/2007



**BEWARE- Bijlage nummer 39: Identificatie van de hoedanigheid van de aangever**  
**Versie: 2010/1**

---

**Publicatiedatum :**

25/02/2010

**Inhoud van de bijlage :** 



AN2009-1-NL39.pdf



AN2009-1-NL39.doc



AN2009-1-NL39.xls



AN2009-1-NL39.txt



AN2009-1-NL39.xml

**Tussentijdse informatie :**

Code	Omschrijving	Geldig vanaf trimester	Geldig tot trimester	Begin geldigheid	Einde geldigheid
10	Werkgever	1900/1	9999/4	01/01/1900	31/12/9999
11	Sociaal Secretariaat	1900/1	9999/4	01/01/1900	31/12/9999
12	Dienstverlener	1900/1	9999/4	01/01/1900	31/12/9999
13	Curator	1900/1	9999/4	01/01/1900	31/12/9999
20	Inspecteur RSZ hoedanigheid werkgever	1900/1	9999/4	01/01/1900	31/12/9999
22	Systeem	1900/1	9999/4	01/01/1900	31/12/9999
23	Inspecteur RSZ hoedanigheid RSZ	1900/1	9999/4	01/01/1900	31/12/9999
24	Agent hoedanigheid RSZ	1900/1	9999/4	01/01/1900	31/12/9999
30	Inspecteur MET	1900/1	9999/4	01/01/1900	31/12/9999
31	Inspecteur MSZ	1900/1	9999/4	01/01/1900	31/12/9999
50	Agent MET	1900/1	9999/4	01/01/1900	31/12/9999
51	Agent MSZ	1900/1	9999/4	01/01/1900	31/12/9999
52	Agent NIC	1900/1	9999/4	01/01/1900	31/12/9999
53	Agent A O	1900/1	9999/4	01/01/1900	31/12/9999
54	Agent FBZ	1900/1	9999/4	01/01/1900	31/12/9999
55	Agent RIZIV	1900/1	9999/4	01/01/1900	31/12/9999
56	Agent RVP	1900/1	9999/4	01/01/1900	31/12/9999
57	Agent RJV	1900/1	9999/4	01/01/1900	31/12/9999
58	Agent FOD Financiën Thesaurie	1900/1	9999/4	01/01/1900	31/12/9999
59	Agent Fondsen Best. Zekerheid	1900/1	9999/4	01/01/1900	31/12/9999
60	Agent RVA	1900/1	9999/4	01/01/1900	31/12/9999
61	Agent RSVZ	1900/1	9999/4	01/01/1900	31/12/9999
62	Agent HVZ	1900/1	9999/4	01/01/1900	31/12/9999
63	Agent DOSZ	1900/1	9999/4	01/01/1900	31/12/9999
64	Agent Admin. Pensioenen	1900/1	9999/4	01/01/1900	31/12/9999
65	Agent KSZ	1900/1	9999/4	01/01/1900	31/12/9999
66	Agent HVW	1900/1	9999/4	01/01/1900	31/12/9999
67	Agent HZIV	1900/1	9999/4	01/01/1900	31/12/9999
68	Agent RKW	1900/1	9999/4	01/01/1900	31/12/9999
<b>74</b>	<b>Agent IVA Jongerenwelzijn</b>	<b>1900/1</b>	<b>9999/4</b>	<b>01/01/1900</b>	<b>31/12/9999</b>
90	Werkgever RSZ PPO	1900/1	9999/4	01/01/1900	31/12/9999
91	Full Service RSZ PPO	1900/1	9999/4	01/01/1900	31/12/9999
92	Dienstverlener RSZ PPO	1900/1	9999/4	01/01/1900	31/12/9999
93	Inspecteur RSZ PPO	1900/1	9999/4	01/01/1900	31/12/9999
94	Agent RSZ PPO	1900/1	9999/4	01/01/1900	31/12/9999

**Comment code Identificatie van de hoedanigheid van de aangever :**  
Code 92 momenteel niet van toepassing

**BEWARE- Bijlage nummer 40: Stavingscode**  
**Versie: 2010/1**

---

**Publicatiedatum :**

25/02/2010

**Inhoud van de bijlage :** 



AN2007-2-NI40.pdf



AN2007-2-NI40.doc



AN2007-2-NI40.xls



AN2007-2-NL40.txt



AN2007-2-NL40.xml

**Tussentijdse informatie :**



Code	Omschrijving	Begindatum geldigheid	Einddatum geldigheid
01	Uw voorstel tot wijziging	01/01/1900	31/12/9999
02	Onze brief van	01/01/1900	31/12/9999
03	Ambtshalve regularisatie opgesteld overeenkomstig artikel 22 van de wet van 27/06/1969. Zie onze aangetekende brief	01/01/1900	31/12/9999
04	Verbetering ingevolge de anomalieën die u werden meegedeeld in onze notificatie betreffende het ticketnummer...	01/01/1900	31/12/9999
05	Wijziging aangebracht op vraag van het FSO	01/01/1900	31/12/9999
<b>06</b>	<b>Ambtshalve regularisatie RSZPPO opgesteld overeenkomstig artikel 5§2 van het KB van 25/10/1985. Zie onze aangetekende brief</b>	<b>01/01/2005</b>	<b>31/12/9999</b>
09	Regularisatie uitgevoerd op basis van door ons verzamelde elementen en nazicht van uw dossier	01/01/1900	31/12/9999
30	Wijziging aangebracht door de sector jaarlijkse vakantie - Verbetering van de anomalie Te veel dagen wettelijke vakantie (jaarlijks maximum = 4 weken)	01/01/1900	31/12/9999
31	Wijziging aangebracht door de sector jaarlijkse vakantie - Verbetering van de incoherentie van het arbeidsstelsel en het aantal dagen ten opzichte van de periode van tewerkstelling in het kwartaal	01/01/1900	31/12/9999
32	Wijziging aangebracht door de sector jaarlijkse vakantie - Verbetering van het aantal aangegeven dagen	01/01/1900	31/12/9999
33	Wijziging aangebracht door de sector jaarlijkse vakantie - Verbetering van het foutieve contracttype	01/01/1900	31/12/9999
34	Wijziging aangebracht door de sector jaarlijkse vakantie - Verbetering van het arbeidsstelsel in dagen	01/01/1900	31/12/9999
35	Wijziging aangebracht door de sector jaarlijkse vakantie - Verbetering van het arbeidsstelsel in uren (waarde Q)	01/01/1900	31/12/9999
36	Wijziging aangebracht door de sector jaarlijkse vakantie - Verbetering van het arbeidsstelsel in uren van de voltijdse maatman (waarde S)	01/01/1900	31/12/9999
37	Wijziging aangebracht door de sector jaarlijkse vakantie - Verbetering van de bezoldigingscode	01/01/1900	31/12/9999
38	Wijziging aangebracht door de sector jaarlijkse vakantie - Verbetering van de anomalie 'Loon aangegeven zonder bezoldigde dagen of bezoldigde dagen aangegeven zonder loon'	01/01/1900	31/12/9999
39	Wijziging aangebracht door de sector jaarlijkse vakantie - Verbetering van het aantal gepresteerde uren	01/01/1900	31/12/9999
40	Wijziging aangebracht door de sector jaarlijkse vakantie - Verbetering van de begin- en/of einddatum van tewerkstelling	01/01/1900	31/12/9999
41	Wijziging aangebracht door de sector jaarlijkse vakantie - Spreiding van de verbrekingsvergoeding	01/01/1900	31/12/9999
42	Wijziging aangebracht door de sector jaarlijkse vakantie - Annulering van een tewerkstelling	01/01/1900	31/12/9999
43	Wijziging aangebracht door de sector jaarlijkse vakantie - Verbetering van anomalieën	01/01/1900	31/12/9999
51	Wijziging aangebracht door CIMIRe - Verbetering van de incoherentie van het arbeidsstelsel en het aantal dagen ten opzichte van de periode van tewerkstelling in het kwartaal	01/01/1900	31/12/9999

<b>Code</b>	<b>Omschrijving</b>	<b>Begindatum geldigheid</b>	<b>Einddatum geldigheid</b>
52	Wijziging aangebracht door CIMIRe - Verbetering van het aantal aangegeven dagen	01/01/1900	31/12/9999
53	Wijziging aangebracht door CIMIRe - Verbetering van het foutieve contracttype	01/01/1900	31/12/9999
54	Wijziging aangebracht door CIMIRe - Verbetering van het arbeidsstelsel in dagen	01/01/1900	31/12/9999
55	Wijziging aangebracht door CIMIRe - Verbetering van het arbeidsstelsel in uren (waarde Q)	01/01/1900	31/12/9999
56	Wijziging aangebracht door CIMIRe - Verbetering van het arbeidsstelsel in uren van de voltijdse maatman (waarde S)	01/01/1900	31/12/9999
57	Wijziging aangebracht door CIMIRe - Verbetering van de bezoldigingscode	01/01/1900	31/12/9999
58	Wijziging aangebracht door CIMIRe - Verbetering van de anomalie 'Loon aangegeven zonder bezoldigde dagen of bezoldigde dagen aangegeven zonder loon'	01/01/1900	31/12/9999
59	Wijziging aangebracht door CIMIRe - Verbetering van het aantal gepresteerde uren	01/01/1900	31/12/9999
60	Wijziging aangebracht door CIMIRe - Verbetering van de begin- en/of einddatum van tewerkstelling	01/01/1900	31/12/9999
61	Wijziging aangebracht door CIMIRe - Spreiding van de verbrekingsvergoeding	01/01/1900	31/12/9999
62	Wijziging aangebracht door CIMIRe - Annulering van een tewerkstelling	01/01/1900	31/12/9999
63	Wijziging aangebracht door CIMIRe - Verbetering van anomalieën	01/01/1900	31/12/9999
90	Wijziging van de gegevens van een natuurlijk persoon - INSZ-mutatie	01/01/1900	31/12/9999
91	Wijziging van de gegevens van een natuurlijk persoon - Synchronisatie	01/01/1900	31/12/9999
92	Transfer van stamnummer wegens wijziging van taalregime	01/01/1900	31/12/9999
93	Transfer van stamnummer wegens dubbel gebruik	01/01/1900	31/12/9999

**BEWARE- Bijlage nummer 41: Boekhoudkundige referentie**  
**Versie: 2010/1**

---

**Publicatiedatum :**

25/02/2010

**Inhoud van de bijlage :** 



AN2008-1-NL41.pdf



AN2008-1-NL41.doc



AN2008-1-NL41.xls



AN2008-1-NL41.txt



AN2008-1-NL41.xml

**Tussentijdse informatie :**

Rerentie	Omschrijving	Geldig vanaf	Geldig tot
051	Intresten berekend tot de afsluitingsdatum van dit document op het bijdragesaldo van het betrokken kwartaal.	1963/3	9999/4
101	Aangegeven bijdragen voor het betrokken kwartaal.	1963/3	9999/4
104	Verschuldigde bijdragen in toepassing van het koninklijk besluit van 18/06/1976.	1972/2	9999/4
112	Jaarlijkse vakantiebijdrage (die berekend wordt op grond van de arbeiderslonen die aangegeven worden voor het jaar dat het vermelde jaar voorafgaat).	1964/1	9999/4
<b>121</b>	<b>Wijziging in voordeel van de R.S.Z. van de aangegeven bijdragen.</b>	<b>1963/3</b>	<b>2004/4</b>
<b>121</b>	<b>Wijziging in voordeel van de R.S.Z. van de aangegeven bijdragen (met uitsluiting van de solidariteitsbijdrage - bedrijfswagen).</b>	<b>2005/1</b>	<b>9999/4</b>
128	Wijziging in voordeel van de R.S.Z. van de solidariteitsbijdrage – bedrijfswagen.	2005/1	9999/4
132	Wijziging in voordeel van de R.S.Z. van de jaarlijkse vakantiebijdrage (die berekend wordt op grond van de arbeiderslonen die aangegeven worden voor het jaar dat het vermelde jaar voorafgaat).	1964/1	9999/4
135	Wijziging in voordeel van de R.S.Z. van de bijdragevermindering voor handarbeiders (Maribel).	1983/1	9999/4
201	Betaling van bijdragen.	1963/3	9999/4
204	Bedrag in voordeel van de werkgever in toepassing van het koninklijk besluit van 18/06/1976.	1972/2	9999/4
<b>221</b>	<b>Wijziging in voordeel van de werkgever van de aangegeven bijdragen.</b>	<b>2003/1</b>	<b>2004/4</b>
<b>221</b>	<b>Wijziging in voordeel van de werkgever van de aangegeven bijdragen (met uitsluiting van de solidariteitsbijdrage - bedrijfswagen).</b>	<b>2005/1</b>	<b>9999/4</b>
228	Wijziging in voordeel van de werkgever van de solidariteitsbijdrage – bedrijfswagen.	2005/1	9999/4
232	Wijziging in voordeel van de werkgever van de jaarlijkse vakantiebijdrage (die berekend wordt op grond van de arbeiderslonen die aangegeven worden voor het jaar dat het vermelde jaar voorafgaat).	2003/1	9999/4
261	Betaling van bijdragen die voortvloeien uit een inhouding van 35 % door een hoofdaannemer (Art. 30bis van de wet van 27/06/1969).	1964/1	9999/4
301	Aangerekende bijdrageopslag ingevolge de niet-betaling van de bijdrage binnen de door de wet vastgelegde termijn - 10 % van het onbetaalde bedrag op de vervaldag van het betrokken kwartaal (Artikel 54 van het koninklijk besluit van 28/11/1969).	1963/3	9999/4
306	Forfitaire vergoeding wegens het niet-indienen van de aangifte binnen de termijn voorzien in het artikel 33, § 2 of in het artikel 35bis van het koninklijk besluit van 28 november 1969 (artikel 54ter, § 2, lid 1 van het koninklijk besluit van 28/11/1969).	1963/4	9999/4

Rerentie	Omschrijving	Geldig vanaf	Geldig tot
311	Forfaitaire vergoeding wegens niet-betaling of ontoereikende betaling van de maandelijkse voorschotten binnen de vastgelegde termijnen (artikel 54bis van het koninklijk besluit van 28/11/1969).	2001/1	9999/4
316	Forfaitaire vergoeding wegens een ontbrekende aangifte of een onvolledige of onjuiste aangifte, van 50€vermeerderd met 4€per tewerkstellingslijn die ontbreekt of waarvoor de in aanmerking te nemen bezoldiging werd gewijzigd (artikel 54ter, § 1 van het koninklijk besluit van 28/11/1969).	2006/2	9999/4
326	Forfaitaire vergoeding wegens de gebruikelijke indiening van een onvolledige of onjuiste aangifte (artikel 54ter, § 2, lid 3 van het koninklijk besluit van 28.11.1969).	2006/4	9999/4
356	Forfaitaire vergoeding gelijk aan het dubbele van de solidariteitsbijdrage-bedrijfswagen (artikel 38, § 3quater van de wet van 29/06/1981, zoals vervangen door de wet van 20/07/2006).	2005/1	9999/4
401	Betaling van de bijdrageopslag en/of de forfaitaire vergoedingen.	1963/3	9999/4
422	Vermindering van de bijdrageopslag.	1963/3	9999/4
429	Vermindering van de forfaitaire vergoeding wegens het laattijdig indienen van de aangifte.	1993/3	9999/4
432	Vermindering van de forfaitaire vergoeding wegens niet-betaling of ontoereikende betaling van de maandelijkse voorschotten.	2001/1	9999/4
439	Vermindering van de forfaitaire vergoeding wegens een ontbrekende aangifte of een onvolledige of onjuiste aangifte.	2006/2	9999/4
449	Vermindering van de forfaitaire vergoeding wegens de gebruikelijke indiening van een onvolledige of onjuiste aangifte.	2006/4	9999/4
461	Betaling van bijdrageopslagen die voortvloeien uit een inhouding van 35% door een hoofdaannemer (Art. 30bis van de wet van 27/06/1969).	1964/1	9999/4
601	Betaling van intresten.	1963/3	9999/4
622	Vermindering van intresten.	1963/3	9999/4
661	Betaling van intresten die voortvloeien uit een inhouding van 35 % door een hoofdaannemer (Art. 30bis van de wet van 27/06/1969).	1964/1	9999/4
901	""Nihil""aangifte, geen aangegeven bijdragen."	1963/3	9999/4
921	Aangegeven bijdragen rekening houdend met de creditwijzigingen in uw voordeel die aangebracht worden aan de oorspronkelijke aangifte.	1963/3	9999/4
932	Jaarlijkse vakantiebijdrage (rekening houdend met de wijzigingen in uw voordeel die aangebracht worden aan het bedrag van het oorspronkelijke debetbericht).	1964/1	9999/4

BLOKNUMMER : 90022	VERSIE : 2010/1	PUBLICATIEDATUM : 25/02/2010
--------------------	-----------------	------------------------------

**Adres**  
(XML label : Address)

**BESCHRIJVING :** Functioneel blok dat toelaat een adres volledig te specificeren

**INHOUD (ZONES):**  
00517 - STRAAT  
00518 - NUMMER VAN HET ADRES  
00519 - BRIEVENBUS  
00520 - POSTCODE  
00522 - GEMEENTE  
00523 - LANDCODE

**GELINKTE BLOKKEN :**

**MIN. KARDINALITEIT :** 1  
**MAX. KARDINALITEIT :** 1

**AANWEZIGHEID**  
**\*VOORWAARDE :** Onmisbaar  
**\*EXTRA BEPERKINGEN :**

**FOUTCODE OP ONTVANGSTBEWIJS :**

Foutbeschrijving	Foutcode	Ernst fout

BLOKNUMMER : 90059	VERSIE : 2010/1	PUBLICATIEDATUM : 25/02/2010
--------------------	-----------------	------------------------------

**Formulier**  
(XML label : Form)

**BESCHRIJVING :** Functioneel blok dat toelaat een formulier aan te geven.

**INHOUD (ZONES):** 00296 - IDENTIFICATIE VAN HET FORMULIER  
00218 - DATUM VAN CREATIE VAN HET FORMULIER  
00299 - PRECIES UUR VAN CREATIE VAN HET FORMULIER  
00110 - STATUS VAN HET ATTEST  
00297 - TYPE VAN HET FORMULIER

**GELINKTE BLOKKEN :** 90082 - Referentie; 90352 - Informatie van de Beware-notificatie

**MIN. KARDINALITEIT :** 1  
**MAX. KARDINALITEIT :** \*

**AANWEZIGHEID**  
**\*VOORWAARDE :** Onmisbaar  
**\*EXTRA BEPERKINGEN :**

**FOUTCODE OP ONTVANGSTBEWIJS :**

Foutbeschrijving	Foutcode	Ernst fout

BLOKNUMMER : 90082	VERSIE : 2010/1	PUBLICATIEDATUM : 25/02/2010
--------------------	-----------------	------------------------------

**Referentie**  
(XML label : Reference)

**BESCHRIJVING :** Functioneel blok dat toelaat referenties te preciseren in verband met één of meer formulieren, een formulier kan een originele DmfA-aangifte zijn, een wijzigende DmfA-aangifte, een ASR, een aanvraag van inlichtingen, een Dimona aangifte, enz.

**INHOUD (ZONES):** 00221 - TYPE VAN DE REFERENTIE  
00298 - HERKOMST VAN DE REFERENTIE  
00222 - REFERENTIENUMMER

**GELINKTE BLOKKEN :**

**MIN. KARDINALITEIT :** 1  
**MAX. KARDINALITEIT :** \*

**AANWEZIGHEID**  
**\*VOORWAARDE :** Onmisbaar  
**\*EXTRA BEPERKINGEN :**

**FOUTCODE OP ONTVANGSTBEWIJS :**

Foutbeschrijving	Foutcode	Ernst fout



BLOKNUMMER : 90240	VERSIE : 2010/1	PUBLICATIEDATUM : 25/02/2010
--------------------	-----------------	------------------------------

**Subgroep - Informatie**  
(XML label : SubGroupInformation)

**BESCHRIJVING :** Functioneel blok dat toelaat het verwerkte deel van de aangifte te kenmerken en eventueel het deel in verband met de diverse verbeteringen waartoe dit geleid zou hebben

**INHOUD (ZONES):**  
00481 - SUBGROEP  
00614 - AANDUIDING VAN BESLISSING VAN DE SUBGROEP  
00486 - HOEDANIGHEID VAN DE AANGEVER  
00545 - STAVING  
00536 - STAVINGSCODE  
00537 - DATUM VAN DE STAVING

**GELINKTE BLOKKEN :** 90357 - Boekhoudkundig overzicht - werknemerskengetal bijdrage; 90358 - Boekhoudkundig overzicht - Verminderingscode; 90359 - Boekhoudkundig overzicht - Werknemerskengetal voor een bijdrage die niet gebonden is aan een natuurlijk persoon

**MIN. KARDINALITEIT :** 1  
**MAX. KARDINALITEIT :** \*

**AANWEZIGHEID**  
**\*VOORWAARDE :** Onmisbaar  
**\*EXTRA BEPERKINGEN :**

**FOUTCODE OP ONTVANGSTBEWIJS :**

Foutbeschrijving	Foutcode	Ernst fout

BLOKNUMMER : 90257	VERSIE : 2010/1	PUBLICATIEDATUM : 25/02/2010
--------------------	-----------------	------------------------------

**Gegevens van de contactpersoon**  
(XML label : CoordinatesContactPerson )

**BESCHRIJVING :** Functioneel blok dat toelaat de gegevens van de contactpersoon aan te geven.

**INHOUD (ZONES):** 00726 - NAAM  
00727 - VOORNAAM

**GELINKTE BLOKKEN :** 90258 - Communicatie; 90366 - Informatie over de sector

**MIN. KARDINALITEIT :** 1

**MAX. KARDINALITEIT :** 1

**AANWEZIGHEID**

**\*VOORWAARDE :** Onmisbaar

**\*EXTRA BEPERKINGEN :**

**FOUTCODE OP ONTVANGSTBEWIJS :**

Foutbeschrijving	Foutcode	Ernst fout

<b>BLOKNUMMER : 90258</b>	<b>VERSIE : 2010/1</b>	<b>PUBLICATIEDATUM : 25/02/2010</b>
---------------------------	------------------------	-------------------------------------

**Communicatie**  
(XML label : Communication)

**BESCHRIJVING :** Functioneel blok dat toelaat de informatie inzake communicatie aan te geven

**INHOUD (ZONES):** 00677 - TELEFOONNUMMER  
00636 - GSM-NUMMER  
00678 - FAXNUMMER  
00637 - E-MAILADRES

**GELINKTE BLOKKEN :**

**MIN. KARDINALITEIT :** 1  
**MAX. KARDINALITEIT :** 1

**AANWEZIGHEID**  
**\*VOORWAARDE :** Onmisbaar  
**\*EXTRA BEPERKINGEN :**

**FOUTCODE OP ONTVANGSTBEWIJS :**

<b>Foutbeschrijving</b>	<b>Foutcode</b>	<b>Ernst fout</b>

BLOKNUMMER : 90265	VERSIE : 2010/1	PUBLICATIEDATUM : 25/02/2010
--------------------	-----------------	------------------------------

**Coördinaten werkgever**  
(XML label : **CoordinatesEmployer**)

**BESCHRIJVING :** Functioneel blok dat toelaat de coördinaten van een werkgever aan te geven.

**INHOUD (ZONES):** 00157 - BENAMING VAN DE WERKGEVER

**GELINKTE BLOKKEN :**

**MIN. KARDINALITEIT :** 1  
**MAX. KARDINALITEIT :** 1

**AANWEZIGHEID**  
**\*VOORWAARDE :** Onmisbaar  
**\*EXTRA BEPERKINGEN :**

**FOUTCODE OP ONTVANGSTBEWIJS :**

Foutbeschrijving	Foutcode	Ernst fout

BLOKNUMMER : 90349	VERSIE : 2010/1	PUBLICATIEDATUM : 25/02/2010
--------------------	-----------------	------------------------------

**Bericht van wijziging der bijdragen**  
(XML label : AccountUpdateReport )

**BESCHRIJVING :** Functioneel blok dat toelaat de informatie in verband met het bericht van wijziging der bijdragen mee te delen

**INHOUD (ZONES):** 00872 - DATUM - BOEKHOUDKUNDIGE DATUM  
00426 - TOTAALBEDRAG VAN DE BIJDRAGEN  
00863 - TOTAALBEDRAG VAN DE SANCTIES  
00864 - TOTAALBEDRAG VAN DE BIJDRAGEN DIE DEELNEMEN AAN HET DEBETBERICHT VAN DE JAARLIJKSE VAKANTIE  
00865 - TOTAALBEDRAG VAN HET WIJZIGEND BERICHT

**GELINKTE BLOKKEN :** 90350 - Sectie wijzigend bericht

**MIN. KARDINALITEIT :** 0  
**MAX. KARDINALITEIT :** 1

**AANWEZIGHEID**

**\*VOORWAARDE :** Kardinaliteit 0 als de verwerking van de verbeteringen opgenomen in het bericht een financiële impact nul heeft, of binnen de tolerantiegrenzen gedefinieerd door de RSZ, en dit voor alle betrokken kwartalen.  
Kardinaliteit 1 als de verwerking van de verbeteringen opgenomen in het bericht een significante financiële impact heeft, boven de tolerantiegrenzen gedefinieerd door de RSZ, en dit voor ten minste één kwartaal.

**\*EXTRA BEPERKINGEN :**

**FOUTCODE OP ONTVANGSTBEWIJS :**

Foutbeschrijving	Foutcode	Ernst fout

BLOKNUMMER : 90350	VERSIE : 2010/1	PUBLICATIEDATUM : 25/02/2010
--------------------	-----------------	------------------------------

**Sectie wijzigend bericht**  
(XML label : AccountUpdateSection )

**BESCHRIJVING :**

Functioneel blok dat toelaat de kwartalen en classificaties mee te delen van verbeteringen die deelnemen aan de opstelling van het wijzigend bericht

**INHOUD (ZONES):**

00866 - KWARTAAL VAN BOEKING  
00867 - CLASSIFICATIE VAN DE VERBETERING

**GELINKTE BLOKKEN :**

90353 - Boeking

**MIN. KARDINALITEIT :**

1

**MAX. KARDINALITEIT :**

\*

**AANWEZIGHEID**

**\*VOORWAARDE :**

Onmisbaar

**\*EXTRA BEPERKINGEN :**

**FOUTCODE OP ONTVANGSTBEWIJS :**

Foutbeschrijving	Foutcode	Ernst fout

<b>BLOKNUMMER : 90351</b>	<b>VERSIE : 2010/1</b>	<b>PUBLICATIEDATUM : 25/02/2010</b>
---------------------------	------------------------	-------------------------------------

**BewareNotification**  
(XML label : **BewareNotification**)

**BESCHRIJVING :**

Root-element van het XML-bericht. Functioneel blok dat de communicatie mogelijk maakt van:  
- de boekhoudkundige informatie in verband met de wijzigingen van de multifunctionele aangifte van een werkgever ingeschreven bij de RSZ;  
- eventueel, de gegevens in verband met het bericht van wijziging der bijdragen dat hieruit resulteert.  
Opmerking: met de term "Beware-notificatie" wordt verwezen naar het XML-bericht bestemd voor technisch gebruik. De officiële documenten (in een eerste fase in papieren vorm) blijven de vermelding "bericht van wijziging der bijdragen" behouden.

**INHOUD (ZONES):**

**GELINKTE BLOKKEN :** 90059 - Formulier

**MIN. KARDINALITEIT :** 1

**MAX. KARDINALITEIT :** 1

**AANWEZIGHEID**

**\*VOORWAARDE :** ONMISBAAR

**\*EXTRA BEPERKINGEN :**

**FOUTCODE OP ONTVANGSTBEWIJS :**

Foutbeschrijving	Foutcode	Ernst fout

BLOKNUMMER : 90352	VERSIE : 2010/1	PUBLICATIEDATUM : 25/02/2010
--------------------	-----------------	------------------------------

**Informatie van de Beware -notificatie**  
(XML label : BewareInformation )

**BESCHRIJVING :** Functioneel blok dat toelaat de algemene informatie in verband met de Beware-notificatie mee te delen.

**INHOUD (ZONES):**

- 00011 - RSZ- INSCHRIJVINGSNUMMER
- 00014 - ONDERNEMINGSNUMMER
- 00870 - DATUM VERWERKINGSDATUM
- 00871 - HOEDANIGHEIDSKLASSE VAN DE AANGEVER
- 00846 - AANVRAAG VOOR BEREKENING - ARTIKEL 54 TER
- 00535 - FOUTIEVE CODE
- 00036 - WERKGEVERSCATEGORIE
- 00536 - STAVINGSCODE
- 00917 - NOTIE 22 QUATER

**GELINKTE BLOKKEN :** 90257 - Gegevens van de contactpersoon; 90367 - Informatie over de bestemming; 90349 - Bericht van wijziging der bijdrager; 90354 - Lijst van de verwerkte verbeteringen

**MIN. KARDINALITEIT :** 1  
**MAX. KARDINALITEIT :** 1

**AANWEZIGHEID**  
**\*VOORWAARDE :** Onmisbaar  
**\*EXTRA BEPERKINGEN :**

**FOUTCODE OP ONTVANGSTBEWIJS :**

Foutbeschrijving	Foutcode	Ernst fout



BLOKNUMMER : 90353	VERSIE : 2010/1	PUBLICATIEDATUM : 25/02/2010
--------------------	-----------------	------------------------------

**Boeking**  
(XML label : AccountingEntry)

**BESCHRIJVING :** Functioneel blok dat toelaat de gegevens mee te delen met betrekking tot een wijziging vastgesteld in de kwartaalrekening van de werkgever.

**INHOUD (ZONES):**  
00873 - GEBOEKT BEDRAG  
00568 - BOEKHOUDKUNDIGE REFERENTIE  
00847 - AANVRAAG VOOR BEREKENING - SANCTIE CO2  
00036 - WERKGEVERSCATEGORIE

**GELINKTE BLOKKEN :**

**MIN. KARDINALITEIT :** 1  
**MAX. KARDINALITEIT :** \*

**AANWEZIGHEID**  
**\*VOORWAARDE :** Onmisbaar  
**\*EXTRA BEPERKINGEN :**

**FOUTCODE OP ONTVANGSTBEWIJS :**

Foutbeschrijving	Foutcode	Ernst fout

BLOKNUMMER : 90354	VERSIE : 2010/1	PUBLICATIEDATUM : 25/02/2010
--------------------	-----------------	------------------------------

**Lijst van de verwerkte verbeteringen**  
(XML label : ProcessedCorrectionsReport )

**BESCHRIJVING :** Functioneel blok dat toelaat de lijst van de verwerkte verbeteringen mee te delen in het bericht

**INHOUD (ZONES):**

**GELINKTE BLOKKEN :** 90355 - Sectie verwerkte verbeteringen

**MIN. KARDINALITEIT :** 1

**MAX. KARDINALITEIT :** 1

**AANWEZIGHEID**

**\*VOORWAARDE :** Onmisbaar

**\*EXTRA BEPERKINGEN :**

**FOUTCODE OP ONTVANGSTBEWIJS :**

Foutbeschrijving	Foutcode	Ernst fout

BLOKNUMMER : 90355	VERSIE : 2010/1	PUBLICATIEDATUM : 25/02/2010
--------------------	-----------------	------------------------------

**Sectie verwerkte verbeteringen**  
(XML label : ProcessedCorrectionsSection )

**BESCHRIJVING :** Functioneel blok dat toelaat de kwartalen van de verwerkte verbeteringen mee te delen en een aanduiding die aangeeft of deze verbeteringen aanleiding hebben gegeven tot een bericht van wijziging der bijdragen.

**INHOUD (ZONES):** 00013 - JAAR - KWARTAAL VAN DE AANGIFTE  
00426 - TOTAALBEDRAG VAN DE BIJDRAGEN  
00874 - DEELNAME AAN EEN WIJZIGEND BERICHT

**GELINKTE BLOKKEN :** 90356 - Informatie van de multifunctionele aangifte

**MIN. KARDINALITEIT :** 1  
**MAX. KARDINALITEIT :** \*

**AANWEZIGHEID**  
**\*VOORWAARDE :** Onmisbaar  
**\*EXTRA BEPERKINGEN :**

**FOUTCODE OP ONTVANGSTBEWIJS :**

Foutbeschrijving	Foutcode	Ernst fout

BLOKNUMMER : 90356	VERSIE : 2010/1	PUBLICATIEDATUM : 25/02/2010
--------------------	-----------------	------------------------------

**Informatie van de multifunctionele aangifte**  
(XML label : DmfAlInformation )

**BESCHRIJVING :** Functioneel blok dat toelaat de informatie in verband met een (originele of wijzigende) multifunctionele aangifte mee te delen.

**INHOUD (ZONES):** 00875 - TICKETNUMMER VAN EEN (ORIGINELE OF WIJZIGENDE) MULTIFUNCTIONELE AANGIFTE  
00876 - TICKETNUMMER VAN DE NOTIFICATIE VAN WIJZIGING  
00877 - BEDRAG VAN DE NOTIFICATIE VAN WIJZIGING  
00631 - GEBRUIKERS COMMENTAAR  
00479 - NUMMER VAN SOCIAAL SECRETARIAAT

**GELINKTE BLOKKEN :** 90240 - Subgroep - Informatie

**MIN. KARDINALITEIT :** 1  
**MAX. KARDINALITEIT :** \*

**AANWEZIGHEID**  
**\*VOORWAARDE :** Onmisbaar  
**\*EXTRA BEPERKINGEN :**

**FOUTCODE OP ONTVANGSTBEWIJS :**

Foutbeschrijving	Foutcode	Ernst fout

BLOKNUMMER : 90357	VERSIE : 2010/1	PUBLICATIEDATUM : 25/02/2010
--------------------	-----------------	------------------------------

**Boekhoudkundig overzicht - werknemerskengetal bijdrage**  
 (XML label : WorkerContAccountingOverview )

**BESCHRIJVING :** Functioneel blok dat toelaat een globaal overzicht mee te delen van de aanwezige werknemerskengetallen bijdragen.

**INHOUD (ZONES):** 00036 - WERKGEVERSCATEGORIE  
 00037 - WERKNEMERSKENGETAL  
 00082 - WERKNEMERSKENGETAL BIJDRAGE  
 00083 - TYPE BIJDRAGE  
 00878 - AANTAL BETROKKEN WERKNEMERS  
 00879 - BEREKENINGSBASIS VAN DE BIJDRAGE (MET TEKEN)  
 00880 - BEDRAG VAN DE BIJDRAGE (MET TEKEN)

**GELINKTE BLOKKEN :**

**MIN. KARDINALITEIT :** 0  
**MAX. KARDINALITEIT :** \*

**AANWEZIGHEID**

**\*VOORWAARDE :** Kardinaliteit 0 als er geen werknemerskengetal bijdrage aanwezig is  
 Kardinaliteit 1-\* als er één of meer werknemerskengetallen bijdragen aanwezig zijn

**\*EXTRA BEPERKINGEN :**

**FOUTCODE OP ONTVANGSTBEWIJS :**

Foutbeschrijving	Foutcode	Ernst fout

BLOKNUMMER : 90358	VERSIE : 2010/1	PUBLICATIEDATUM : 25/02/2010
--------------------	-----------------	------------------------------

**Boekhoudkundig overzicht - Verminderingscode**  
 (XML label : DeductionAccountingOverview )

**BESCHRIJVING :** Functioneel blok dat toelaat een globaal overzicht mee te delen van de aanwezige verminderingcodes.

**INHOUD (ZONES):** 00036 - WERKGEVERSCATEGORIE  
 00037 - WERKNEMERSKENGETAL  
 00086 - VERMINDERINGSCODE  
 00878 - AANTAL BETROKKEN WERKNEMERS  
 00881 - BEREKENINGSBASIS VAN DE VERMINDERING (MET TEKEN)  
 00882 - BEDRAG VAN DE VERMINDERING (MET TEKEN)

**GELINKTE BLOKKEN :**

**MIN. KARDINALITEIT :** 0  
**MAX. KARDINALITEIT :** \*

**AANWEZIGHEID**

**\*VOORWAARDE :** Kardinaliteit 0 als er geen verminderingcode aanwezig is  
 Kardinaliteit 1-\* als er één of meer verminderingcodes aanwezig zijn.

**\*EXTRA BEPERKINGEN :**

**FOUTCODE OP ONTVANGSTBEWIJS :**

Foutbeschrijving	Foutcode	Ernst fout

BLOKNUMMER : 90359	VERSIE : 2010/1	PUBLICATIEDATUM : 25/02/2010
--------------------	-----------------	------------------------------

**Boekhoudkundig overzicht - Werknemerskengetal voor een bijdrage die niet gebonden is aan een natuurlijk persoon**  
(XML label : CUNPAccountingOverview )

**BESCHRIJVING :** Functioneel blok dat toelaat een globaal overzicht mee te delen van de aanwezige werknemerskengetallen voor een bijdrage die niet gebonden is aan een natuurlijk persoon

**INHOUD (ZONES):** 00036 - WERKGEVERSCATEGORIE  
00020 - WERKNEMERSKENGETAL VOOR EEN BIJDRAGE DIE NIET GEBONDEN IS AAN EEN NATUURLIJK PERSOON  
00883 - BEREKENINGSBASIS VAN DE BIJDRAGE NIET GEBONDEN AAN EEN NATUURLIJK PERSOON (MET TEKEN)  
00884 - BEDRAG VAN DE BIJDRAGE NIET GEBONDEN AAN EEN NATUURLIJK PERSOON (MET TEKEN)

**GELINKTE BLOKKEN :**

**MIN. KARDINALITEIT :** 0  
**MAX. KARDINALITEIT :** \*

**AANWEZIGHEID**

**\*VOORWAARDE :** Kardinaliteit 0 als er geen werknemerskengetal aanwezig is voor een bijdrage die niet gebonden is aan een natuurlijk persoon  
Kardinaliteit 1-\* als er een of meer werknemerskengetallen aanwezig zijn voor een bijdrage die niet gebonden is aan een natuurlijk persoon .

**\*EXTRA BEPERKINGEN :**

**FOUTCODE OP ONTVANGSTBEWIJS :**

Foutbeschrijving	Foutcode	Ernst fout

BLOKNUMMER : 90366	VERSIE : 2010/1	PUBLICATIEDATUM : 25/02/2010
--------------------	-----------------	------------------------------

**Informatie over de sector**  
(XML label : SectorInformation)

**BESCHRIJVING :** Functioneel blok dat toelaat informatie over de sector aan te geven.

**INHOUD (ZONES):** 00470 - KANTOORNUMMER

**GELINKTE BLOKKEN :**

**MIN. KARDINALITEIT :** 1

**MAX. KARDINALITEIT :** 1

**AANWEZIGHEID**

**\*VOORWAARDE :** Onmisbaar

**\*EXTRA BEPERKINGEN :**

**FOUTCODE OP ONTVANGSTBEWIJS :**

Foutbeschrijving	Foutcode	Ernst fout



BLOKNUMMER : 90367	VERSIE : 2010/1	PUBLICATIEDATUM : 25/02/2010
--------------------	-----------------	------------------------------

**Informatie over de bestemming**  
(XML label : ReceiverInformation)

**BESCHRIJVING :** Functioneel blok dat toelaat informatie over de bestemming te communiceren

**INHOUD (ZONES):**

**GELINKTE BLOKKEN :** 90368 - Gegevens van het sociaal secretariaat; 90265 - Coördinaten werkgever; 90369 - Gegevens van de mandataris; 90022 - Adres

**MIN. KARDINALITEIT :** 1

**MAX. KARDINALITEIT :** 1

**AANWEZIGHEID**

**\*VOORWAARDE :** Onmisbaar

**\*EXTRA BEPERKINGEN :**

**FOUTCODE OP ONTVANGSTBEWIJS :**

Foutbeschrijving	Foutcode	Ernst fout

BLOKNUMMER : 90368	VERSIE : 2010/1	PUBLICATIEDATUM : 25/02/2010
--------------------	-----------------	------------------------------

**Gegevens van het sociaal secretariaat**  
(XML label : `CoordinatesSocialSecretariat` )

**BESCHRIJVING :** Functioneel blok dat toelaat de gegevens van een sociaal secretariaat aan te geven.

**INHOUD (ZONES):** 00479 - NUMMER VAN SOCIAAL SECRETARIAAT

**GELINKTE BLOKKEN :**

**MIN. KARDINALITEIT :** 0

**MAX. KARDINALITEIT :** 1

**AANWEZIGHEID**

**\*VOORWAARDE :** Facultatief

**\*EXTRA BEPERKINGEN :**

**FOUTCODE OP ONTVANGSTBEWIJS :**

Foutbeschrijving	Foutcode	Ernst fout

BLOKNUMMER : 90369	VERSIE : 2010/1	PUBLICATIEDATUM : 25/02/2010
--------------------	-----------------	------------------------------

**Gegevens van de mandataris**  
(XML label : CoordinatesRepresentative )

**BESCHRIJVING :** Functioneel blok dat toelaat de gegevens van een mandataris mee te delen

**INHOUD (ZONES):** 00776 - BENAMING

**GELINKTE BLOKKEN :**

**MIN. KARDINALITEIT :** 0

**MAX. KARDINALITEIT :** 1

**AANWEZIGHEID**

**\*VOORWAARDE :** Facultatief

**\*EXTRA BEPERKINGEN :**

**FOUTCODE OP ONTVANGSTBEWIJS :**

Foutbeschrijving	Foutcode	Ernst fout