

Glossarium BEWARE

Volledige Versie

Versie: 2015/1

Publicatiedatum: 26/02/2015

Datum van in productiestelling:01/04/2015

Lijst van de volledige versie

Schutblad

Schutblad

Inleiding

Inleiding

Glossarium

90022 - Adres

00517 - STRAAT

00518 - NUMMER VAN HET ADRES

00519 - BRIEVENBUS

00520 - POSTCODE

00522 - GEMEENTE

00523 - LANDCODE

90059 - Formulier

00110 - STATUS VAN HET ATTEST

00218 - DATUM VAN CREATIE VAN HET FORMULIER

00296 - IDENTIFICATIE VAN HET FORMULIER

00297 - TYPE VAN HET FORMULIER

00299 - PRECIES UUR VAN CREATIE VAN HET FORMULIER

90082 - Referentie

00221 - TYPE VAN DE REFERENTIE

00222 - REFERENTIENUMMER

00298 - HERKOMST VAN DE REFERENTIE

90240 - Subgroep - Informatie

00481 - SUBGROEP

00486 - HOEDANIGHEID VAN DE AANGEVER

00536 - STAVINGSCODE

00537 - DATUM VAN DE STAVING

00545 - STAVING

00614 - AANDUIDING VAN BESLISSING VAN DE SUBGROEP

90257 - Gegevens van de contactpersoon

00726 - NAAM

00727 - VOORNAAM

90258 - Communicatie

00636 - GSM-NUMMER

00637 - E-MAILADRES

00677 - TELEFOONNUMMER

00678 - FAXNUMMER

90265 - Coördinaten werkgever

00157 - BENAMING VAN DE WERKGEVER

90349 - Bericht van wijziging der bijdragen

00426 - TOTAALBEDRAG VAN DE BIJDAGEN

00863 - TOTAALBEDRAG VAN DE SANCTIES

00864 - TOTAALBEDRAG VAN DE BIJDAGEN DIE DEELNEMEN AAN HET DEBETBERICHT VAN DE JAARLIJKSE VAKANTIE

00865 - TOTAALBEDRAG VAN HET WIJZIGEND BERICHT

00872 - DATUM - BOEKHOUDKUNDIGE DATUM

90350 - Sectie wijzigend bericht

00866 - KWARTAAL VAN BOEKING

00867 - CLASSIFICATIE VAN DE VERBETERING

90352 - Informatie van de Beware-notificatie

00011 - RSZ-NUMMER

00014 - ONDERNEMINGSNUMMER

00036 - WERKGEVERSCATEGORIE

00535 - FOUTIEVE CODE

00536 - STAVINGSCODE

00846 - AANVRAAG VOOR BEREKENING - ARTIKEL 54 TER

00870 - DATUM VERWERKINGSDATUM

00871 - HOEDANIGHEIDSKLASSE VAN DE AANGEVER

00917 - NOTIE 22 QUATER

90353 - Boeking

00036 - WERKGEVERSCATEGORIE

00568 - BOEKHOUDKUNDIGE REFERENTIE

00847 - AANVRAAG VOOR BEREKENING - SANCTIE CO2

00873 - GEBOEKT BEDRAG

90355 - Sectie verwerkte verbeteringen

Lijst van de volledige versie

- 00013 - JAAR - KWARTAAL VAN DE AANGIFTE
- 00426 - TOTAALBEDRAG VAN DE BIJDRAGEN
- 00874 - DEELNAME AAN EEN WIJZIGEND BERICHT
- 90356 - Informatie van de multifunctionele aangifte
 - 00479 - NUMMER VAN SOCIAAL SECRETARIAAT
 - 00631 - GEBRUIKERS COMMENTAAR
 - 00875 - TICKETNUMMER VAN EEN (ORIGINELE OF WIJZIGENDE) MULTIFUNCTIONELE AANGIFTE
 - 00876 - TICKETNUMMER VAN DE NOTIFICATIE VAN WIJZIGING
 - 00877 - BEDRAG VAN DE NOTIFICATIE VAN WIJZIGING
- 90357 - Boekhoudkundig overzicht - werknemerskengetal bijdrage
 - 00036 - WERKGEVERSCATEGORIE
 - 00037 - WERKNEMERSKENGETAL
 - 00082 - WERKNEMERSKENGETAL BIJDRAGE
 - 00083 - TYPE BIJDRAGE
 - 00878 - AANTAL BETROKKEN WERKNEMERS
 - 00879 - BEREKENINGSBASIS VAN DE BIJDRAGE (MET TEKEN)
 - 00880 - BEDRAG VAN DE BIJDRAGE (MET TEKEN)
- 90358 - Boekhoudkundig overzicht - Verminderingscode
 - 00036 - WERKGEVERSCATEGORIE
 - 00037 - WERKNEMERSKENGETAL
 - 00086 - VERMINDERINGSCODE
 - 00878 - AANTAL BETROKKEN WERKNEMERS
 - 00881 - BEREKENINGSBASIS VAN DE VERMINDERING (MET TEKEN)
 - 00882 - BEDRAG VAN DE VERMINDERING (MET TEKEN)
- 90359 - Boekhoudkundig overzicht - Werknemerskengetal voor een bijdrage die niet gebonden is aan een natuurlijke persoon
 - 00020 - WERKNEMERSKENGETAL VOOR EEN BIJDRAGE DIE NIET GEBONDEN IS AAN EEN NATUURLIJKE PERSOON
 - 00036 - WERKGEVERSCATEGORIE
 - 00883 - BEREKENINGSBASIS VAN DE BIJDRAGE NIET GEBONDEN AAN EEN NATUURLIJKE PERSOON (MET TEKEN)
 - 00884 - BEDRAG VAN DE BIJDRAGE NIET GEBONDEN AAN EEN NATUURLIJKE PERSOON (MET TEKEN)
- 90366 - Informatie over de sector
 - 00470 - KANTOORNUMMER
- 90368 - Gegevens van het sociaal secretariaat
 - 00150 - NUMMER VAN ERKEND SOCIAAL SECRETARIAAT BIJKANTOOR
 - 00479 - NUMMER VAN SOCIAAL SECRETARIAAT
- 90369 - Gegevens van de mandataris
 - 00776 - BENAMING
- 90434 - Instructie voor de werkgever
 - 00887 - COMMENTAAR
 - 01022 - TYPE INSTRUCTIE
 - 01023 - BEDRAG VERBONDEN AAN DE INSTRUCTIE
 - 01024 - DATUM - VERVALDATUM
 - 01025 - DATUM WAAROP DE REKENING GESALDEERD IS
 - 01026 - JAAR - KWARTAAL VERBONDEN AAN DE INSTRUCTIE
 - 01027 - NOTIE WAAR HET REKENINGNUMMER VAN DE WERKGEVER WORDT GEVRAAGD
- 90435 - Rekeningstand
 - 01028 - REFERENTIE VAN DE REKENINGSTAND

Bijlage

- 2 - Lijst der werknemerskengetallen waarvoor de bijdragen van toepassing zijn
- 3 - Toegelaten waarden voor het "type bijdrage" in functie van de werknemerskengetallen bijdragen
- 4 - Lijst van de verminderingcodes
- 5 - Lijst met landcodes
- 11 - Identificatie van het formulier
- 23 - Lijst van postcodes en gemeenten in 30 posities
- 27 - Lijst van de werkgeverscategorietoelaten
- 39 - Identificatie van de hoedanigheid van de aangever
- 40 - Stavingscode
- 41 - Boekhoudkundige referentie

Functioneel blok

- 90022 - Adres
- 90059 - Formulier
- 90082 - Referentie
- 90240 - Subgroep - Informatie
- 90257 - Gegevens van de contactpersoon

Lijst van de volledige versie

- 90258 - Communicatie
- 90265 - Coördinaten werkgever
- 90349 - Bericht van wijziging der bijdragen
- 90350 - Sectie wijzigend bericht
- 90351 - BewareNotification
- 90352 - Informatie van de Beware-notificatie
- 90353 - Boeking
- 90354 - Lijst van de verwerkte verbeteringen
- 90355 - Sectie verwerkte verbeteringen
- 90356 - Informatie van de multifunctionele aangifte
- 90357 - Boekhoudkundig overzicht - werknemerskengetal bijdrage
- 90358 - Boekhoudkundig overzicht - Verminderingscode
- 90359 - Boekhoudkundig overzicht - Werknemerskengetal voor een bijdrage die niet gebonden is aan een natuurlijke persoon
- 90366 - Informatie over de sector
- 90367 - Informatie over de bestemming
- 90368 - Gegevens van het sociaal secretariaat
- 90369 - Gegevens van de mandataris
- 90434 - Instructie voor de werkgever
- 90435 - Rekeningstand

BEWARE - Inleiding

Versie: 2015/1

Publicatiedatum:

26/02/2015

Inhoud van de inleiding: [i](#)

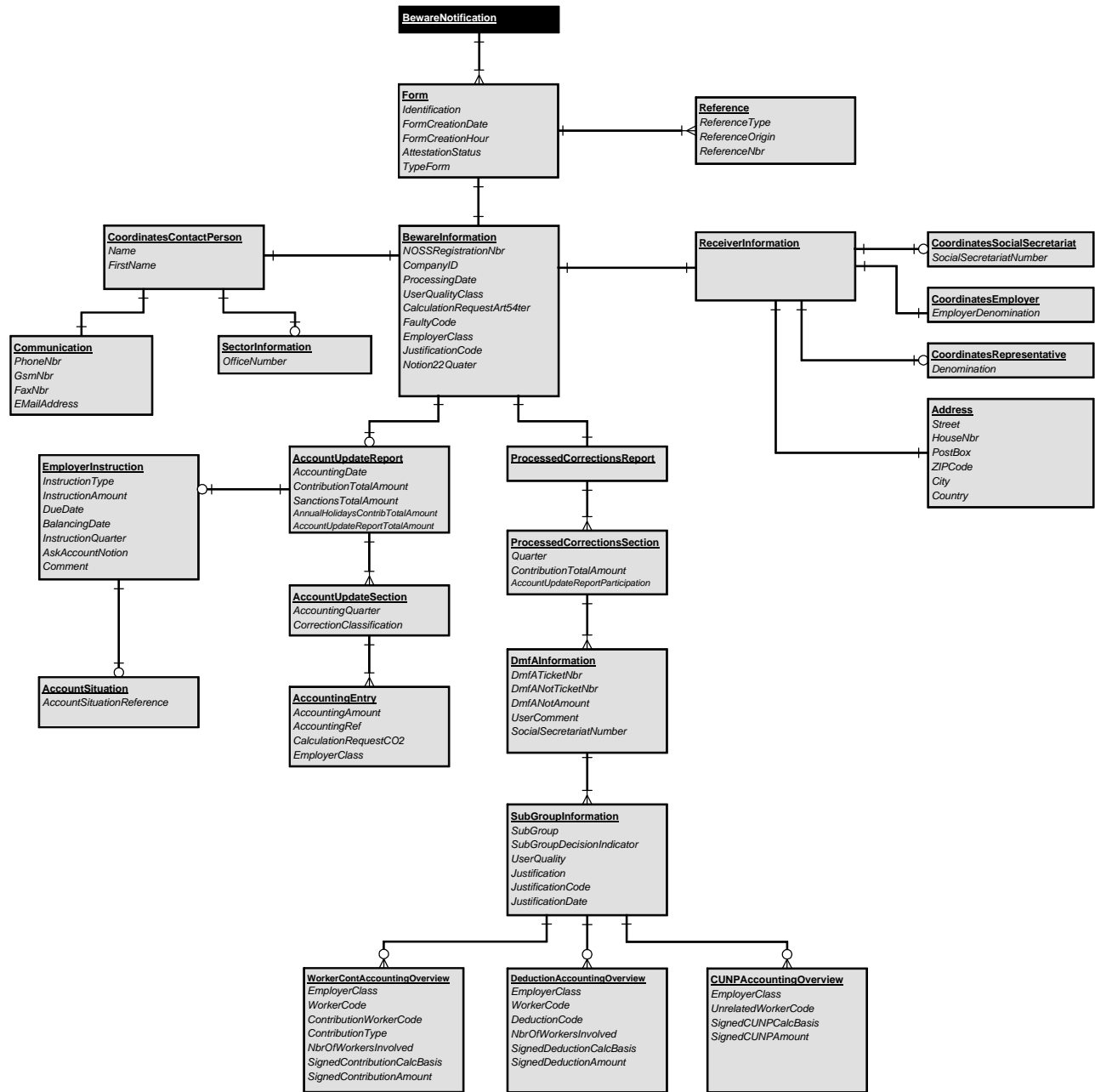

ZONENUMMER: 00517

VERSIE: 2015/1

PUBLICATIEDATUM: 26/02/2015

STRAAT
(XML label : Street)

FUNCTIONEEL BLOK:

Adres

Code(s): 90022

BESCHRIJVING:

Xml label(s): Address

Openbare weg.

Deze zone betreft ofwel de werkgever, ofwel, indien nodig, zijn eventuele mandataris (niet het sociaal secretariaat of de dienstverlener).

TOEGELATEN DOMEIN:

WETTELIJKE REFERENTIE:

TYPE:

Alfanumeriek

LENGTE:

42

AANWEZIGHEID:

Facultatief

FORMAAT:

FOUTCODE OP ONTVANGSTBEWIJS:

Foutbeschrijving	Foutcode	Ernst fout

ZONENUMMER: 00518

VERSIE: 2015/1

PUBLICATIEDATUM: 26/02/2015

NUMMER VAN HET ADRES
(XML label : HouseNbr)

FUNCTIONEEL BLOK:

Adres

Code(s): 90022

Xml label(s): Address

BESCHRIJVING:

Deze zone betreft ofwel de werkgever, ofwel, indien nodig, zijn eventuele mandataris (niet het sociaal secretariaat of de dienstverlener).

TOEGELATEN DOMEIN:

WETTELIJKE REFERENTIE:

TYPE: Alfanumeriek

LENGTE: 10

AANWEZIGHEID: Facultatief

FORMAAT:

FOUTCODE OP ONTVANGSTBEWIJS:

Foutbeschrijving	Foutcode	Ernst fout

ZONENUMMER: 00519

VERSIE: 2015/1

PUBLICATIEDATUM: 26/02/2015

BRIEVENBUS
(XML label : PostBox)

FUNCTIONEEL BLOK:

Adres

Code(s): 90022

BESCHRIJVING:

Xml label(s): Address

Nummer van een brievenbus.

Deze zone betreft ofwel de werkgever, ofwel, indien nodig, zijn eventuele mandataris (niet het sociaal secretariaat of de dienstverlener).

TOEGELATEN DOMEIN:

WETTELIJKE REFERENTIE:

TYPE:

Alfanumeriek

LENGTE:

4

AANWEZIGHEID:

Facultatief

FORMAAT:

FOUTCODE OP ONTVANGSTBEWIJS:

Foutbeschrijving	Foutcode	Ernst fout

ZONENUMMER: 00520

VERSIE: 2015/1

PUBLICATIEDATUM: 26/02/2015

POSTCODE
(XML label : ZIPCode)

FUNCTIONEEL BLOK:

Adres

Code(s): 90022

BESCHRIJVING:

Xml label(s): Address

Postnummer van een gemeente.

Deze zone betreft ofwel de werkgever, ofwel, indien nodig, zijn eventuele mandataris (niet het sociaal secretariaat of de dienstverlener).

TOEGELATEN DOMEIN:

WETTELIJKE REFERENTIE:

TYPE:

Alfanumeriek

LENGTE:

9

AANWEZIGHEID:

Facultatief

FORMAAT:

FOUTCODE OP ONTVANGSTBEWIJS:

Foutbeschrijving	Foutcode	Ernst fout

ZONENUMMER: 00522

VERSIE: 2015/1

PUBLICATIEDATUM: 26/02/2015

GEMEENTE
(XML label : City)

FUNCTIONEEL BLOK:

Adres

Code(s): 90022

BESCHRIJVING:

Xml label(s): Address

Naam van een gemeente.

Deze zone betreft ofwel de werkgever, ofwel, indien nodig, zijn eventuele mandataris (niet het sociaal secretariaat of de dienstverlener).

TOEGELATEN DOMEIN:

WETTELIJKE REFERENTIE:

TYPE:

Alfanumeriek

LENGTE:

40

AANWEZIGHEID:

Onmisbaar

FORMAAT:

FOUTCODE OP ONTVANGSTBEWIJS:

Foutbeschrijving	Foutcode	Ernst fout

ZONENUMMER: 00523	VERSIE: 2015/1	PUBLICATIEDATUM: 26/02/2015
-------------------	----------------	-----------------------------

LANDCODE
(XML label : Country)

FUNCTIONEEL BLOK:

Adres

Code(s): 90022

BESCHRIJVING:

Xml label(s): Address

Code die toelaat een land te identificeren.

TOEGELATEN DOMEIN:

Deze zone betreft ofwel de werkgever, ofwel, indien nodig, zijn eventuele mandataris (niet het sociaal secretariaat of de dienstverlener).

Zie Bijlage 5 - Lijst met landcodes.

WETTELIJKE REFERENTIE:

TYPE:

Numeriek

LENGTE:

5

AANWEZIGHEID:

Facultatief

FORMAAT:

FOUTCODE OP ONTVANGSTBEWIJS:

Foutbeschrijving	Foutcode	Ernst fout

ZONENUMMER: 00110

VERSIE: 2015/1

PUBLICATIEDATUM: 26/02/2015

STATUS VAN HET ATTEST
(XML label : AttestationStatus)

FUNCTIONEEL BLOK:

Formulier

Code(s): 90059

Xml label(s): Form

BESCHRIJVING:

TOEGELATEN DOMEIN:

0 = Origineel

1 = Wijziging

2 = Dupicaat

3 = Annulatie

4 = Herziening

5 = Herinnering

6 = Afsluiting

7 = Wijziging van papieren origineel

De enige mogelijke waarden in dit bericht zijn "0" en "2".

WETTELIJKE REFERENTIE:

TYPE:

Numeriek

LENGTE:

1

AANWEZIGHEID:

Onmisbaar

FORMAAT:

FOUTCODE OP ONTVANGSTBEWIJS:

Foutbeschrijving	Foutcode	Ernst fout

ZONENUMMER: 00218	VERSIE: 2015/1	PUBLICATIEDATUM: 26/02/2015
-------------------	----------------	-----------------------------

DATUM VAN CREATIE VAN HET FORMULIER
(XML label : FormCreationDate)

FUNCTIONEEL BLOK: Formulier
Code(s): 90059
Xml label(s): Form

BESCHRIJVING:
Datum waarop het formulier gecreëerd is.

TOEGELATEN DOMEIN:
JJJJ is een element van [lopend jaar -1 ; lopend jaar] ;
De datum mag zich niet in de toekomst bevinden.

WETTELIJKE REFERENTIE:
TYPE: Alfanumeriek
LENGTE: 10
AANWEZIGHEID: Onmisbaar
FORMAAT: JJJJ-MM-DD
· JJJJ is het jaar
· MM is de maand
· DD is de dag

FOUTCODE OP ONTVANGSTBEWIJS:

Foutbeschrijving	Foutcode	Ernst fout

ZONENUMMER: 00296

VERSIE: 2015/1

PUBLICATIEDATUM: 26/02/2015

IDENTIFICATIE VAN HET FORMULIER
(XML label : Identification)

FUNCTIONEEL BLOK:

Formulier

Code(s): 90059

BESCHRIJVING:

Xml label(s): Form

Zone die de inhoud van een formulier beschrijft.

TOEGELATEN DOMEIN:

Zie bijlage 11 - Identificatie van het formulier.

De enige mogelijke waarde in dit bericht is "BEWARE".

WETTELIJKE REFERENTIE:

TYPE:

Alfanumeriek

LENGTE:

7

AANWEZIGHEID:

Onmisbaar

FORMAAT:

FOUTCODE OP ONTVANGSTBEWIJS:

Foutbeschrijving	Foutcode	Ernst fout

ZONENUMMER: 00297

VERSIE: 2015/1

PUBLICATIEDATUM: 26/02/2015

TYPE VAN HET FORMULIER
(XML label : TypeForm)

FUNCTIONEEL BLOK:

Formulier

Code(s): 90059

BESCHRIJVING:

Xrml label(s): Form

Het type wijst de aard van het elektronisch formulier aan.

TOEGELATEN DOMEIN:

RE = REQUEST - het formulier vraagt inlichtingen

PA = PROVISIONAL ANSWER - het formulier is een tijdelijk antwoord op een aanvraag van inlichtingen of een mededeling van inlichtingen

FA = FINAL ANSWER - het formulier is een definitief antwoord op een aanvraag van inlichtingen of een mededeling van inlichtingen

LA = LIMITED ANSWER - het formulier is een beperkt antwoord op een aanvraag van inlichtingen of een mededeling van inlichtingen

SU = SUBMISSION - het formulier deelt inlichtingen mee

De enige mogelijke waarde in dit bericht is "SU".

WETTELIJKE REFERENTIE:

TYPE:

Alfanumeriek

LENGTE:

2

AANWEZIGHEID:

Onmisbaar

FORMAAT:

FOUTCODE OP ONTVANGSTBEWIJS:

Foutbeschrijving	Foutcode	Ernst fout

ZONENUMMER: 00299	VERSIE: 2015/1	PUBLICATIEDATUM: 26/02/2015
-------------------	----------------	-----------------------------

PRECIES UUR VAN CREATIE VAN HET FORMULIER
(XML label : FormCreationHour)

FUNCTIONEEL BLOK: Formulier
Code(s): 90059

BESCHRIJVING: **Xml label(s):** Form
Tijdstip, uitgedrukt in uren, minuten, seconden en milliseconden.

TOEGELATEN DOMEIN: UU is een element van [00:23]
MM is een element van [00:59]
SS is een element van [00:59]
SSS is een element van [000:999]

WETTELIJKE REFERENTIE:
TYPE: Alfa-numeriek
LENGTE: 12
AANWEZIGHEID: Onmisbaar
FORMAAT: UU:MM:SS.SSS
. UU zijn de uren
. MM zijn de minuten
. SS zijn de seconden
. SSS zijn de milliseconden

FOUTCODE OP ONTVANGSTBEWIJS:

Foutbeschrijving	Foutcode	Ernst fout

ZONENUMMER: 00221	VERSIE: 2015/1	PUBLICATIEDATUM: 26/02/2015
-------------------	----------------	-----------------------------

TYPE VAN DE REFERENTIE
(XML label : ReferenceType)

FUNCTIONEEL BLOK: Referentie
Code(s): 90082

BESCHRIJVING: Xml label(s): Reference
Duidt aan naar waar de referentie (00222 Referentienummer) verwijst : naar deze aangifte, naar een aangifte die verwant is met deze aangifte of naar een verzameling aangiften (= een dossier) waar deze aangifte toe behoort.

TOEGELATEN DOMEIN:
1 = de referentie verwijst naar dit formulier
2 = de referentie is een dossiernummer en verwijst naar het dossier (= verzameling van aangiften) waartoe deze aangifte behoort
3 = de referentie verwijst naar een eerder uitgewisseld formulier dat verband houdt met het huidige formulier, bijvoorbeeld: de referentie verwijst naar de aangifte die moet geannuleerd worden door deze aangifte, of naar de aangifte die door deze aangifte moet vervangen worden, of naar de aangifte die gewijzigd wordt, of naar de aangifte die aan de oorsprong ligt van de creatie van dit formulier....
4 = de referentie verwijst naar een aangifte in een ander scenario die verwant is met deze aangifte
5 = de referentie verwijst naar een aanvraag
6 = de referentie verwijst naar een geweigerde aangifte
7 = de referentie verwijst naar de werkgever die in deze aangifte wordt vermeld
8 = de referentie verwijst naar de werknemer die in deze aangifte wordt vermeld
9 = de referentie is een gestructureerde mededeling die moet worden gebruikt in het kader van een betaling en verwijst naar dit formulier
De enige mogelijke waarden in dit bericht zijn "1" en "9".

WETTELIJKE REFERENTIE:
TYPE: Numeriek
LENGTE: 1
AANWEZIGHEID: Onmisbaar
FORMAAT:
FOUTCODE OP ONTVANGSTBEWIJS:

Foutbeschrijving	Foutcode	Ernst fout

ZONENUMMER: 00222	VERSIE: 2015/1	PUBLICATIEDATUM: 26/02/2015
-------------------	----------------	-----------------------------

REFERENTIENUMMER
(XML label : ReferenceNbr)

FUNCTIONEEL BLOK: Referentie
Code(s): 90082

BESCHRIJVING: **Xrml label(s):** Reference
Het referentienummer.
Als de zone "Herkomst van de referentie" de waarde 2 heeft, dan bevat de zone "Referentienummer" het ticketnummer dat werd toegewezen aan het bericht bij de elektronische verzending ervan.
Als de zone "Herkomst van de referentie" de waarde 3 heeft, dan bevat de zone "Referentienummer" het uniek identificatienummer van de Beware-notificatie (ook zendingsnummer-ingangnummer genoemd).

TOEGELATEN DOMEIN:
Als de zone "Herkomst van de referentie" de waarde 3 heeft, dan heeft de zone "Referentienummer" het formaat JJKXX-YYYYY waarbij
- JJ het lopende jaar is en groter is dan of gelijk aan 07
- K het lopende kwartaal is en een element van [1..4]
- XX een volgnummer is in JJK en een element van [01..99]
(JJKXX wordt "zendingsnummer" genoemd)
- YYYYY een volgnummer is in JJKXX en een element van [00001..99999]
(YYYYY wordt "ingangnummer" genoemd)

WETTELIJKE REFERENTIE:
TYPE: Alfanumeriek
LENGTE: 20
AANWEZIGHEID: Onmisbaar
FORMAAT:
FOUTCODE OP ONTVANGSTBEWIJS:

Foutbeschrijving	Foutcode	Ernst fout

ZONENUMMER: 00298	VERSIE: 2015/1	PUBLICATIEDATUM: 26/02/2015
-------------------	----------------	-----------------------------

HERKOMST VAN DE REFERENTIE
(XML label : ReferenceOrigin)

FUNCTIONEEL BLOK:

Referentie
Code(s): 90082

BESCHRIJVING:

Xrml label(s): Reference
Waarde die de authentieke bron van een referentienummer aanduidt.

TOEGELATEN DOMEIN:

1 = het referentienummer is toegekend door een aangever (een bedrijf, een sociaal secretariaat, een softwarebureau, ...)
2 = het ticketnummer toegekend door de sociale zekerheid, dat een aangifte op eenduidige wijze identificeert
3 = het referentienummer is toegekend door een sector van de sociale zekerheid
4 = het referentienummer is toegekend door de dienst ePost

De mogelijke waarden in dit bericht zijn "2" en "3"

WETTELIJKE REFERENTIE:

TYPE: Numeriek
LENGTE: 1
AANWEZIGHEID: Onmisbaar
FORMAAT:
FOUTCODE OP ONTVANGSTBEWIJS:

Foutbeschrijving	Foutcode	Ernst fout

ZONENUMMER: 00481

VERSIE: 2015/1

PUBLICATIEDATUM: 26/02/2015

SUBGROEP
(XML label : SubGroup)

FUNCTIONEEL BLOK:

Subgroep - Informatie

Code(s): 90240

BESCHRIJVING:

Xml label(s): SubGroupInformation

Kenmerkt de verschillende delen van eenzelfde aangifte (zelfde ticketnummer) naargelang de verwerkingen ondergaan bij de RSZ of de DIBISS.

TOEGELATEN DOMEIN:

1 = deel dat de aangegeven en aanvaarde elementen bevat

2 = deel dat de systeemverbeteringen bevat

3 = deel dat de ter validatie voorgelegde elementen bevat

4 = deel dat de verbeteringen bevat van de ter validatie voorgelegde en gecontroleerde elementen

WETTELIJKE REFERENTIE:

TYPE:

Numeriek

LENGTE:

1

AANWEZIGHEID:

Onmisbaar

FORMAAT:

FOUTCODE OP ONTVANGSTBEWIJS:

Foutbeschrijving	Foutcode	Ernst fout

ZONENUMMER: 00486

VERSIE: 2015/1

PUBLICATIEDATUM: 26/02/2015

HOEDANIGHEID VAN DE AANGEVER
(XML label : UserQuality)

FUNCTIONEEL BLOK:

Subgroep - Informatie

Code(s): 90240

BESCHRIJVING:

Xml label(s): SubGroupInformation

Kenmerkt de hoedanigheid van de persoon of de instelling

Kenmerkt de hoedanigheid van de persoon of de instelling die aan de oorsprong ligt van de wijziging of de verbetering aangebracht aan de wijziging.

TOEGELATEN DOMEIN:

Zie bijlage 39 - Identificatie van de hoedanigheid van de aangever.

WETTELIJKE REFERENTIE:

TYPE: Numeriek

LENGTE: 2

AANWEZIGHEID: Onmisbaar

FORMAAT:

FOUTCODE OP ONTVANGSTBEWIJS:

Foutbeschrijving	Foutcode	Ernst fout

ZONENUMMER: 00536

VERSIE: 2015/1

PUBLICATIEDATUM: 26/02/2015

STAVINGSCODE
(XML label : JustificationCode)

FUNCTIONEEL BLOK:

Subgroep - Informatie; Informatie van de Beware-notificatie

Code(s): 90240; 90352

BESCHRIJVING:

Xml label(s): SubGroupInformation; BewareInformation

Beschrijft, onder de vorm van een code, de staving van de wijziging doorgevoerd door de Sociale zekerheid.

- In het blok "BewareInformation" is de enige mogelijke waarde "05". Zij betekent dat de Beware-notificatie het resultaat is van de groepering van verbeteringen ingevoerd op vraag van het FSO.

- In het blok "SubGroupInformation" zijn alle waarden van bijlage 40 mogelijk

TOEGELATEN DOMEIN:

Zie bijlage 40 - Stavingscode.

WETTELIJKE REFERENTIE:

TYPE: Numeriek

LENGTE: 2

AANWEZIGHEID: Facultatief

FORMAAT:

FOUTCODE OP ONTVANGSTBEWIJS:

Foutbeschrijving	Foutcode	Ernst fout

ZONENUMMER: 00537

VERSIE: 2015/1

PUBLICATIEDATUM: 26/02/2015

DATUM VAN DE STAVING
(XML label : *JustificationDate*)

FUNCTIONEEL BLOK:

Subgroep - Informatie

Code(s): 90240

Xml label(s): SubGroupInformation

BESCHRIJVING:

Datum die de stavingscode eventueel vervolledigt.

TOEGELATEN DOMEIN:

WETTELIJKE REFERENTIE:

TYPE: Alfanumeriek

LENGTE: 10

AANWEZIGHEID: Facultatief

FORMAAT: JJJJ-MM-DD

. JJJJ is het jaar

. MM is de maand

. DD is de dag

FOUTCODE OP ONTVANGSTBEWIJS:

Foutbeschrijving	Foutcode	Ernst fout

ZONENUMMER: 00545

VERSIE: 2015/1

PUBLICATIEDATUM: 26/02/2015

STAVING
(XML label : Justification)

FUNCTIONEEL BLOK:

Subgroep - Informatie

Code(s): 90240

BESCHRIJVING:

Xml label(s): SubGroupInformation

Staving

TOEGELATEN DOMEIN:

Beschrijft het voorwerp van de wijziging onder de vorm van vrije tekst

WETTELIJKE REFERENTIE:

TYPE:

Alfanumeriek

LENGTE:

560

AANWEZIGHEID:

Facultatief

FORMAAT:

FOUTCODE OP ONTVANGSTBEWIJS:

Foutbeschrijving	Foutcode	Ernst fout

ZONENUMMER: 00614

VERSIE: 2015/1

PUBLICATIEDATUM: 26/02/2015

AANDUIDING VAN BESLISSING VAN DE SUBGROEP
(XML label : SubGroupDecisionIndicator)

FUNCTIONEEL BLOK:

Subgroep - Informatie

Code(s): 90240

Xml label(s): SubGroupInformation

BESCHRIJVING:

Toont de beslissing genomen door de sociale zekerheid bij de weigering van het geheel van de onzekere verbeteringen met betrekking tot een originele aangifte.

Deze zone wordt nooit opgenomen in de Beware-notificatie

TOEGELATEN DOMEIN:

"R" (Refused) = het geheel van de onzekere verbeteringen met betrekking tot een originele aangifte wordt geweigerd en de betreffende elementen worden vrijgegeven

WETTELIJKE REFERENTIE:

TYPE:

Alfanumeriek

LENGTE:

1

AANWEZIGHEID:

Facultatief

FORMAAT:

FOUTCODE OP ONTVANGSTBEWIJS:

Foutbeschrijving	Foutcode	Ernst fout

ZONENUMMER: 00726

VERSIE: 2015/1

PUBLICATIEDATUM: 26/02/2015

NAAM
(XML label : Name)

FUNCTIONEEL BLOK:

Gegevens van de contactpersoon

Code(s): 90257

BESCHRIJVING:

Xml label(s): CoordinatesContactPerson

Familienaam van een natuurlijk persoon.

Men moet de naam vermelden die op het paspoort of de identiteitskaart staat.

Voor vrouwen van Belgische nationaliteit gaat het om de meisjesnaam.

TOEGELATEN DOMEIN:

In dit bericht gaat het om de familienaam van de contactpersoon van de RSZ (Controledienst).

WETTELIJKE REFERENTIE:

TYPE:

Alfanumeriek

LENGTE:

48

AANWEZIGHEID:

Onmisbaar

FORMAAT:

FOUTCODE OP ONTVANGSTBEWIJS:

Foutbeschrijving	Foutcode	Ernst fout

ZONENUMMER: 00727

VERSIE: 2015/1

PUBLICATIEDATUM: 26/02/2015

VOORNAAM
(XML label : FirstName)

FUNCTIONEEL BLOK:

Gegevens van de contactpersoon

Code(s): 90257

BESCHRIJVING:

Xml label(s): CoordinatesContactPerson

Eerste voornaam van een natuurlijk persoon.

TOEGELATEN DOMEIN:

In dit bericht gaat het om de voornaam van de contactpersoon van de RSZ (Controledienst).

WETTELIJKE REFERENTIE:

TYPE:

Alfanumeriek

LENGTE:

24

AANWEZIGHEID:

Facultatief

FORMAAT:

FOUTCODE OP ONTVANGSTBEWIJS:

Foutbeschrijving	Foutcode	Ernst fout

ZONENUMMER: 00636	VERSIE: 2015/1	PUBLICATIEDATUM: 26/02/2015
-------------------	----------------	-----------------------------

GSM-NUMMER
(XML label : GSMNbr)

FUNCTIONEEL BLOK: Communicatie
Code(s): 90258
Xml label(s): Communication

BESCHRIJVING: Deze zone wordt nooit opgenomen in de Beware-notificatie.

TOEGELATEN DOMEIN:

WETTELIJKE REFERENTIE:

TYPE: Alfanumeriek
LENGTE: 20
AANWEZIGHEID: Facultatief
FORMAAT:
FOUTCODE OP ONTVANGSTBEWIJS:

Foutbeschrijving	Foutcode	Ernst fout

ZONENUMMER: 00637	VERSIE: 2015/1	PUBLICATIEDATUM: 26/02/2015
-------------------	----------------	-----------------------------

E-MAILADRES
(XML label : EmailAddress)

FUNCTIONEEL BLOK: Communicatie
Code(s): 90258
Xml label(s): Communication

BESCHRIJVING:

TOEGELATEN DOMEIN:

WETTELIJKE REFERENTIE:

TYPE: Alfanumeriek
LENGTE: 60
AANWEZIGHEID: Onmisbaar

FORMAAT:

FOUTCODE OP ONTVANGSTBEWIJS:

Foutbeschrijving	Foutcode	Ernst fout

ZONENUMMER: 00677

VERSIE: 2015/1

PUBLICATIEDATUM: 26/02/2015

TELEFOONNUMMER
(XML label : PhoneNbr)

FUNCTIONEEL BLOK:

Communicatie

Code(s): 90258

Xml label(s): Communication

BESCHRIJVING:

TOEGELATEN DOMEIN:

WETTELIJKE REFERENTIE:

TYPE:

Alfanumeriek

LENGTE:

20

AANWEZIGHEID:

Onmisbaar

FORMAAT:

FOUTCODE OP ONTVANGSTBEWIJS:

Foutbeschrijving	Foutcode	Ernst fout

ZONENUMMER: 00678	VERSIE: 2015/1	PUBLICATIEDATUM: 26/02/2015
-------------------	----------------	-----------------------------

FAXNUMMER
(XML label : FaxNbr)

FUNCTIONEEL BLOK: Communicatie
Code(s): 90258
Xml label(s): Communication

BESCHRIJVING:

TOEGELATEN DOMEIN:

WETTELIJKE REFERENTIE:

TYPE: Alfa-numeriek
LENGTE: 20
AANWEZIGHEID: Facultatief

FORMAAT:

FOUTCODE OP ONTVANGSTBEWIJS:

Foutbeschrijving	Foutcode	Ernst fout

ZONENUMMER: 00157

VERSIE: 2015/1

PUBLICATIEDATUM: 26/02/2015

BENAMING VAN DE WERKGEVER
(XML label : EmployerDenomination)

FUNCTIONEEL BLOK:

Coördinaten werkgever

Code(s): 90265

BESCHRIJVING:

Xml label(s): CoordinatesEmployer
De benaming van de werkgever.

TOEGELATEN DOMEIN:

WETTELIJKE REFERENTIE:

TYPE:

Alfanumeriek

LENGTE:

96

AANWEZIGHEID:

Onmisbaar

FORMAAT:

FOUTCODE OP ONTVANGSTBEWIJS:

Foutbeschrijving	Foutcode	Ernst fout

ZONENUMMER: 00426	VERSIE: 2015/1	PUBLICATIEDATUM: 26/02/2015
-------------------	----------------	-----------------------------

TOTAALBEDRAG VAN DE BIJDRAGEN
(XML label : ContributionTotalAmount)

FUNCTIONEEL BLOK: Bericht van wijziging der bijdragen; Sectie verwerkte verbeteringen
Code(s): 90349; 90355

BESCHRIJVING: **Xml label(s):** AccountUpdateReport; ProcessedCorrectionsSection

In het functioneel blok "AccountUpdateReport" bevat deze zone het totale bedrag van de socialezekerheidsbijdragen en de verminderingen waarmee rekening werd gehouden bij de opstelling van het wijzigend bericht (met uitsluiting van de bijdragen die deelnemen aan het debetbericht van de jaarlijkse vakantie).

In het functioneel blok "ProcessedCorrectionsSection" bevat deze zone het bedrag van de socialezekerheidsbijdragen en de verminderingen per kwartaal verwerkt in de Beware-notificatie (met uitsluiting van de bijdragen die deelnemen aan het debetbericht van de jaarlijkse vakantie). Het is op basis van dit bedrag dat de door de RSZ gedefinieerde tolerantierregels worden toegepast om te bepalen welke kwartalen al dan niet deelnemen aan de opstelling van het wijzigend bericht.

TOEGELATEN DOMEIN: Een positief bedrag wijst op een bedrag in het voordeel van de RSZ.
Een negatief bedrag wijst op een bedrag in het voordeel van de werkgever.

WETTELIJKE REFERENTIE:
TYPE: Alfanumeriek
LENGTE: 16
AANWEZIGHEID: Onmisbaar
FORMAAT:
FOUTCODE OP ONTVANGSTBEWIJS:

Foutbeschrijving	Foutcode	Ernst fout

ZONENUMMER: 00863	VERSIE: 2015/1	PUBLICATIEDATUM: 26/02/2015
-------------------	----------------	-----------------------------

TOTAALBEDRAG VAN DE SANCTIES
(XML label : SanctionsTotalAmount)

FUNCTIONEEL BLOK: Bericht van wijziging der bijdragen
Code(s): 90349
Xml label(s): AccountUpdateReport

BESCHRIJVING: Totaalbedrag van de sancties (54TER en CO2) berekend

TOEGELATEN DOMEIN: Deze zone is altijd positief.
Een positief bedrag wijst op een bedrag in het voordeel van de RSZ.

WETTELIJKE REFERENTIE:

TYPE: Alfa-numeriek
LENGTE: 16
AANWEZIGHEID: Facultatief
FORMAAT:
FOUTCODE OP ONTVANGSTBEWIJS:

Foutbeschrijving	Foutcode	Ernst fout

ZONENUMMER: 00864	VERSIE: 2015/1	PUBLICATIEDATUM: 26/02/2015
-------------------	----------------	-----------------------------

TOTAALBEDRAG VAN DE BIJDRAGEN DIE DEELNEMEN AAN HET DEBETBERICHT VAN DE JAARLIJKSE VAKANTIE
(XML label : AnnualHolidaysContribTotalAmount)

FUNCTIONEEL BLOK: Bericht van wijziging der bijdragen
Code(s): 90349
Xml label(s): AccountUpdateReport

BESCHRIJVING: Totaalbedrag van de wijzigingen van bijdragen die deelnemen aan het debetbericht van de jaarlijkse vakantie, berekend bij de opstelling van het wijzigend bericht.

TOEGELATEN DOMEIN: Een positief bedrag wijst op een bedrag in het voordeel van de RSZ.
Een negatief bedrag wijst op een bedrag in het voordeel van de werkgever.

WETTELIJKE REFERENTIE:

TYPE: Alfanumeriek
LENGTE: 16
AANWEZIGHEID: Facultatief
FORMAAT:
FOUTCODE OP ONTVANGSTBEWIJS:

Foutbeschrijving	Foutcode	Ernst fout

ZONENUMMER: 00865	VERSIE: 2015/1	PUBLICATIEDATUM: 26/02/2015
-------------------	----------------	-----------------------------

TOTAALBEDRAG VAN HET WIJZIGEND BERICHT
(XML label : AccountUpdateReportTotalAmount)

FUNCTIONEEL BLOK: Bericht van wijziging der bijdragen
Code(s): 90349
Xml label(s): AccountUpdateReport

BESCHRIJVING:

TOEGELATEN DOMEIN: Een positief bedrag wijst op een bedrag in het voordeel van de RSZ.
Een negatief bedrag wijst op een bedrag in het voordeel van de werkgever.

WETTELIJKE REFERENTIE:
TYPE: Alfa-numeriek
LENGTE: 16
AANWEZIGHEID: Onmisbaar
FORMAAT:
FOUTCODE OP ONTVANGSTBEWIJS:

Foutbeschrijving	Foutcode	Ernst fout

ZONENUMMER: 00872	VERSIE: 2015/1	PUBLICATIEDATUM: 26/02/2015
-------------------	----------------	-----------------------------

DATUM - BOEKHOUDKUNDIGE DATUM
(XML label : AccountingDate)

FUNCTIONEEL BLOK: Bericht van wijziging der bijdragen
Code(s): 90349
Xml label(s): AccountUpdateReport

BESCHRIJVING: Datum waarop het bericht van wijziging der bijdragen geboekt is.

TOEGELATEN DOMEIN:

WETTELIJKE REFERENTIE:

TYPE: Alfanumeriek
LENGTE: 10
AANWEZIGHEID: Onmisbaar
FORMAAT: JJJJ-MM-DD
· JJJJ is het jaar
· MM is de maand
· DD is de dag

FOUTCODE OP ONTVANGSTBEWIJS:

Foutbeschrijving	Foutcode	Ernst fout

ZONENUMMER: 00866

VERSIE: 2015/1

PUBLICATIEDATUM: 26/02/2015

KWARTAAL VAN BOEKING
(XML label : AccountingQuarter)

FUNCTIONEEL BLOK:

Sectie wijzigend bericht

Code(s): 90350

Xml label(s): AccountUpdateSection

BESCHRIJVING:

Deze zone bevat het kwartaal van de boeking.

TOEGELATEN DOMEIN:

Het moet gelegen zijn tussen het eerste kwartaal 2003 (20031) en het laatste afgelopen kalenderkwartaal (lopend JJJJK -1).

WETTELIJKE REFERENTIE:

TYPE: Numeriek

LENGTE: 5

AANWEZIGHEID: Onmisbaar

FORMAAT: JJJJK

. JJJJ is het jaar

. K is het kwartaal

FOUTCODE OP ONTVANGSTBEWIJS:

Foutbeschrijving	Foutcode	Ernst fout

ZONENUMMER: 00867

VERSIE: 2015/1

PUBLICATIEDATUM: 26/02/2015

CLASSIFICATIE VAN DE VERBETERING
(XML label : CorrectionClassification)

FUNCTIONEEL BLOK:

Sectie wijzigend bericht

Code(s): 90350

Xml label(s): AccountUpdateSection

BESCHRIJVING:

TOEGELATEN DOMEIN:

1 = Verbetering van de socialezekerheids-bijdragen (met uitsluiting van de bijdragen die deelnemen aan het debetbericht van de jaarlijkse vakantie).

2 = Sanctie

3 = Verbetering van de bijdragen die deelnemen aan het debetbericht van de jaarlijkse vakantie

WETTELIJKE REFERENTIE:

TYPE: Numeriek

LENGTE: 1

AANWEZIGHEID: Onmisbaar

FORMAAT:

FOUTCODE OP ONTVANGSTBEWIJS:

Foutbeschrijving	Foutcode	Ernst fout

ZONENUMMER: 00011	VERSIE: 2015/1	PUBLICATIEDATUM: 26/02/2015
-------------------	----------------	-----------------------------

RSZ-NUMMER
(XML label : NOSSRegistrationNbr)

FUNCTIONEEL BLOK: Informatie van de Beware-notificatie
Code(s): 90352

BESCHRIJVING: **Xml label(s):** BewareInformation
Iedere werkgever, of het nu een natuurlijke persoon, een groepering van natuurlijke personen of een rechtspersoon betreft, die personeel in dienst heeft dat onderworpen is aan de wet van 27 juni 1969, moet ingeschreven zijn bij de RSZ. Het gaat om een definitief RSZ-nummer.
Als de aangifte betrekking heeft op een bij de RSZ-werkgever, dan mag het DIBISS-nummer niet doorgestuurd worden.

TOEGELATEN DOMEIN: Geheel getal en element van [100006;199999934] voor de definitieve nummers.
Als het uniek ondernemingsnummer gekend is (zone 00014 verschillend van nul), kan het RSZ-nummer op de waarde nul gezet worden.

In dit bericht is de waarde "0" niet toegelaten.

WETTELIJKE REFERENTIE:

TYPE: Numeriek
LENGTE: 9
AANWEZIGHEID: Onmisbaar
FORMAAT: 0 of NNNNNNNCC
- NNNNNNN is het nummer
- CC is het controlegetal.

FOUTCODE OP ONTVANGSTBEWIJS:

Foutbeschrijving	Foutcode	Ernst fout

ZONENUMMER: 00014	VERSIE: 2015/1	PUBLICATIEDATUM: 26/02/2015
-------------------	----------------	-----------------------------

ONDERNEMINGSNUMMER
(XML label : CompanyID)

FUNCTIONEEL BLOK: Informatie van de Beware-notificatie
Code(s): 90352

BESCHRIJVING: **Xrml label(s):** BewareInformation
 Nummer dat een werkgever eenduidig identificeert, of het nu gaat om een natuurlijk persoon, een groepering van natuurlijke personen of een rechtspersoon.

TOEGELATEN DOMEIN:
 Getal van 10 cijfers waarvan :
 de posities 1 tot 8 overeenkomen met een volgnummer, met op de eerste positie een cijfer gelijk aan nul of 1;
 de posities 9 en 10 overeenkomen met een controlegetal.
 Als het ondernemingsnummer niet gekend is, dient de waarde nul meegedeeld te worden.

WETTELIJKE REFERENTIE:
TYPE: Numeriek
LENGTE: 10
AANWEZIGHEID: Onmisbaar
FORMAAT:
FOUTCODE OP ONTVANGSTBEWIJS:

Foutbeschrijving	Foutcode	Ernst fout

ZONENUMMER: 00036

VERSIE: 2015/1

PUBLICATIEDATUM: 26/02/2015

WERKGEVERSCATEGORIE
(XML label : EmployerClass)

FUNCTIONEEL BLOK:

Informatie van de Beware-notificatie; Boeking; Boekhoudkundig overzicht - werknemerskengetal bijdrage; Boekhoudkundig overzicht - Verminderingscode; Boekhoudkundig overzicht - Werknemerskengetal voor een bijdrage die niet gebonden is aan een natuurlijke persoon

Code(s): 90352; 90353; 90357; 90358; 90359

Xml label(s): BewareInformation; AccountingEntry; WorkerContAccountingOverview; DeductionAccountingOverview; CUNPAccountingOverview

BESCHRIJVING:

Het categoriekengetal laat toe een onderscheid te maken tussen de werkgevers naargelang hun verplichtingen in functie van de bijzondere kenmerken die eigen zijn aan de uitgeoefende activiteit. Het wordt toegekend door de RSZ of de DIBISS naargelang de werkgever ingeschreven is bij de RSZ of de DIBISS.

Voor de DIBISS bepaalt deze categorie-aanduiding de bijdrageverplichtingen van de besturen in functie van de vakantieregeling die zij op hun contractuele personeelsleden toepassen of van de pensioenregeling waarbij hun vastbenoemde personeelsleden aangesloten zijn.

TOEGELATEN DOMEIN:

Getal van 3 cijfers toegekend door de RSZ of de DIBISS.

- In het functioneel blok "BewareInformation" is de enige mogelijke waarde "021". Zij betekent dat de Beware-notificatie het resultaat is van de groepering van verbeteringen met betrekking tot de categorie 021.

- In het functioneel blok "AccountingEntry" is de enige mogelijke waarde "021". Zij betekent dat de boeking alleen betrekking heeft op elementen van categorie 021.

- In de functionele blokken "WorkerContAccountingOverview", "DeductionAccountingOverview" en "CUNPAccountingOverview" zijn alle waarden van bijlage 27 mogelijk.

WETTELIJKE REFERENTIE:

TYPE:

Numeriek

LENGTE:

3

AANWEZIGHEID:

Onmisbaar in de functionele blokken "WorkerContAccountingOverview", "DeductionAccountingOverview" en "CUNPAccountingOverview". Anders facultatief.

FORMAAT:

FOUTCODE OP ONTVANGSTBEWIJS:

Foutbeschrijving	Foutcode	Ernst fout

ZONENUMMER: 00535

VERSIE: 2015/1

PUBLICATIEDATUM: 26/02/2015

FOUTIEVE CODE
(XML label : FaultyCode)

FUNCTIONEEL BLOK:

Informatie van de Beware-notificatie

Code(s): 90352

BESCHRIJVING:

Xml label(s): BewareInformation

Code toegekend door de sociale zekerheid in het geval van een wijziging waarbij de werkgever als foutief beschouwd wordt vanuit het standpunt van de penaliteiten.

In dit bericht betekent de aanwezigheid van deze zone dat de Beware-notificatie het resultaat is van verbeteringen waarbij de werkgever als foutief beschouwd wordt vanuit het standpunt van de penaliteiten.

TOEGELATEN DOMEIN:

"F" = de werkgever wordt als foutief beschouwd vanuit het standpunt van de penaliteiten.

WETTELIJKE REFERENTIE:

TYPE: Alfa-numeriek

LENGTE: 1

AANWEZIGHEID: Facultatief

FORMAAT:

FOUTCODE OP ONTVANGSTBEWIJS:

Foutbeschrijving	Foutcode	Ernst fout

ZONENUMMER: 00846	VERSIE: 2015/1	PUBLICATIEDATUM: 26/02/2015
-------------------	----------------	-----------------------------

AANVRAAG VOOR BEREKENING - ARTIKEL 54 TER
(XML label : CalculationRequestArt54ter)

FUNCTIONEEL BLOK: Informatie van de Beware-notificatie
Code(s): 90352

BESCHRIJVING: **Xml label(s):** BewareInformation
Aanvraag voor berekening van de sanctie artikel 54 ter door een agent of een inspecteur, zonder te oordelen of de sanctie van toepassing is.
In dit bericht betekent de aanwezigheid van deze zone dat de Beware-notificatie het resultaat is van de verwerking van verbeteringen waarvoor de berekening van de sanctie artikel 54 ter gevraagd werd, zonder te oordelen of de sanctie van toepassing is.

TOEGELATEN DOMEIN: S = aanvraag voor berekening van de sanctie artikel 54 ter

WETTELIJKE REFERENTIE:

TYPE: Alfa-numeriek
LENGTE: 1
AANWEZIGHEID: Facultatief
FORMAAT:
FOUTCODE OP ONTVANGSTBEWIJS:

Foutbeschrijving	Foutcode	Ernst fout

ZONENUMMER: 00870

VERSIE: 2015/1

PUBLICATIEDATUM: 26/02/2015

DATUM VERWERKINGSDATUM
(XML label : ProcessingDate)

FUNCTIONEEL BLOK:

Informatie van de Beware-notificatie

Code(s): 90352

Xml label(s): BewareInformation

BESCHRIJVING:

Datum waarop de verbeteringen aangebracht in de multifunctionele aangifte van de werkgever werden verwerkt en gegroepeerd om te worden opgenomen in de Beware-notificatie.

TOEGELATEN DOMEIN:

WETTELIJKE REFERENTIE:

TYPE: Alfanumeriek

LENGTE: 10

AANWEZIGHEID: Onmisbaar

FORMAAT: JJJJ-MM-DD

. JJJJ is het jaar

. MM is de maand

. DD is de dag

FOUTCODE OP ONTVANGSTBEWIJS:

Foutbeschrijving	Foutcode	Ernst fout

ZONENUMMER: 00871

VERSIE: 2015/1

PUBLICATIEDATUM: 26/02/2015

HOEDANIGHEIDSKLASSE VAN DE AANGEVER
(XML label : UserQualityClass)

FUNCTIONEEL BLOK:

Informatie van de Beware-notificatie

Code(s): 90352

Xml label(s): BewareInformation

BESCHRIJVING:

De waarde van deze zone wordt toegekend op basis van het aangegeven deel van de verbetering.

TOEGELATEN DOMEIN:

01: RSZ in de brede zin

02: werkgever in de brede zin

WETTELIJKE REFERENTIE:

TYPE: Numeriek

LENGTE: 2

AANWEZIGHEID: Onmisbaar

FORMAAT:

FOUTCODE OP ONTVANGSTBEWIJS:

Foutbeschrijving	Foutcode	Ernst fout

ZONENUMMER: 00917	VERSIE: 2015/1	PUBLICATIEDATUM: 26/02/2015
-------------------	----------------	-----------------------------

NOTIE 22 QUATER
(XML label : Notion22Quater)

FUNCTIONEEL BLOK: Informatie van de Beware-notificatie
Code(s): 90352

BESCHRIJVING: **Xml label(s):** BewareInformation
Code toegekend door een agent van de RSZ om te melden dat de aangifte betrekking heeft op een solidariteitsbijdrage krachtens Art. 22 Quater.
De aanwezigheid van deze zone in dit bericht betekent dat de Beware-notificatie het resultaat is van de verwerking van correcties betreffende de solidariteitsbijdrage Art. 22 Quater.

TOEGELATEN DOMEIN: « Q » = De wijzigende aangifte heeft betrekking op de solidariteitsbijdrage Art. 22 Quater voor ontbrekende DIMONA

WETTELIJKE REFERENTIE:

TYPE: Alfa-numeriek

LENGTE: 1

AANWEZIGHEID: Facultatief

FORMAAT:

FOUTCODE OP ONTVANGSTBEWIJS:

Foutbeschrijving	Foutcode	Ernst fout

ZONENUMMER: 00568

VERSIE: 2015/1

PUBLICATIEDATUM: 26/02/2015

BOEKHOUDKUNDIGE REFERENTIE
(XML label : AccountingRef)

FUNCTIONEEL BLOK:

Boeking
Code(s): 90353

BESCHRIJVING:

Xml label(s): AccountingEntry
Zie bijlage 41 : lijst van de boekhoudkundige referenties

TOEGELATEN DOMEIN:

In dit bericht zijn de enige toegelaten waarden 121, 221, 128, 228, 132, 232, 316 en 356.

WETTELIJKE REFERENTIE:

TYPE: Numeriek
LENGTE: 3
AANWEZIGHEID: Onmisbaar
FORMAAT:
FOUTCODE OP ONTVANGSTBEWIJS:

Foutbeschrijving	Foutcode	Ernst fout

ZONENUMMER: 00847	VERSIE: 2015/1	PUBLICATIEDATUM: 26/02/2015
-------------------	----------------	-----------------------------

AANVRAAG VOOR BEREKENING - SANCTIE CO2
 (XML label : CalculationRequestCO2)

FUNCTIONEEL BLOK: Boeking
Code(s): 90353
BESCHRIJVING: **Xml label(s):** AccountingEntry
 Aanvraag voor berekening van de sanctie CO2 door een agent of een inspecteur, zonder te oordelen of de sanctie van toepassing is.
 Deze zone mag alleen gebruikt worden in combinatie met een boeking met boekhoudkundige referentie "128" en betekent dat deze boeking onderworpen is aan de sanctie CO2.
TOEGELATEN DOMEIN: S = aanvraag voor berekening van de sanctie CO2

WETTELIJKE REFERENTIE:
TYPE: Alfumeriek
LENGTE: 1
AANWEZIGHEID: Facultatief
FORMAAT:
FOUTCODE OP ONTVANGSTBEWIJS:

Foutbeschrijving	Foutcode	Ernst fout

ZONENUMMER: 00873

VERSIE: 2015/1

PUBLICATIEDATUM: 26/02/2015

GEBOEKT BEDRAG
(XML label : AccountingAmount)

FUNCTIONEEL BLOK:

Boeking

Code(s): 90353

Xml label(s): AccountingEntry

BESCHRIJVING:

Bedrag geboekt als wijziging voor het betrokken kwartaal.

TOEGELATEN DOMEIN:

Een positief bedrag wijst op een bedrag in het voordeel van de RSZ.
Een negatief bedrag wijst op een bedrag in het voordeel van de werkgever.

WETTELIJKE REFERENTIE:

TYPE:

Alfanumeriek

LENGTE:

16

AANWEZIGHEID:

Onmisbaar

FORMAAT:

FOUTCODE OP ONTVANGSTBEWIJS:

Foutbeschrijving	Foutcode	Ernst fout

ZONENUMMER: 00013

VERSIE: 2015/1

PUBLICATIEDATUM: 26/02/2015

JAAR - KWARTAAL VAN DE AANGIFTE
(XML label : Quarter)

FUNCTIONEEL BLOK:

Sectie verwerkte verbeteringen

Code(s): 90355

BESCHRIJVING:

Xml label(s): ProcessedCorrectionsSection

Bepaling van het jaar en het kwartaal.

Bepaling van het jaar en het kwartaal van de aangifte.

TOEGELATEN DOMEIN:

Het moet gelegen zijn tussen het eerste kwartaal 2003 (20031) en het laatste afgelopen kalenderkwartaal (lopend JJJJK -1).

WETTELIJKE REFERENTIE:

TYPE:

Numeriek

LENGTE:

5

AANWEZIGHEID:

Onmisbaar

FORMAAT:

JJJJK

. JJJJ is het jaar

. K is het kwartaal

FOUTCODE OP ONTVANGSTBEWIJS:

Foutbeschrijving	Foutcode	Ernst fout

ZONENUMMER: 00874

VERSIE: 2015/1

PUBLICATIEDATUM: 26/02/2015

DEELNAME AAN EEN WIJZIGEND BERICHT
(XML label : AccountUpdateReportParticipation)

FUNCTIONEEL BLOK:

Sectie verwerkte verbeteringen

Code(s): 90355

BESCHRIJVING:

Xml label(s): ProcessedCorrectionsSection

Aanduiding die aangeeft of de verbeteringen van een kwartaal deelnemen aan de opstelling van een bericht van wijziging der bijdragen, op grond van de tolerantierregels gedefinieerd door de RSZ.

TOEGELATEN DOMEIN:

0 = de verbeteringen nemen niet deel aan de opstelling van een wijzigend bericht

1 = de verbeteringen nemen deel aan de opstelling van een wijzigend bericht

WETTELIJKE REFERENTIE:

TYPE:

Alfanumeriek

LENGTE:

1

AANWEZIGHEID:

Onmisbaar

FORMAAT:

FOUTCODE OP ONTVANGSTBEWIJS:

Foutbeschrijving	Foutcode	Ernst fout

ZONENUMMER: 00479

VERSIE: 2015/1

PUBLICATIEDATUM: 26/02/2015

NUMMER VAN SOCIAAL SECRETARIAAT
(XML label : **SocialSecretariatNumber**)

FUNCTIONEEL BLOK:

Informatie van de multifunctionele aangifte; Gegevens van het sociaal secretariaat

Code(s): 90356; 90368

BESCHRIJVING:

Xml label(s): DmfAInformation; CoordinatesSocialSecretariat

In het functioneel blok "CoordinatesSocialSecretariat" komt deze zone overeen met het filiaalnummer van het sociaal secretariaat waarbij de werkgever aangesloten is op het ogenblik dat de Beware-notificatie wordt aangemaakt.

In het functioneel blok "DmfAInformation" komt deze zone overeen met het filiaalnummer van het sociaal secretariaat dat aan de oorsprong ligt van de betreffende verbetering.

TOEGELATEN DOMEIN:

WETTELIJKE REFERENTIE:

TYPE: Numeriek

LENGTE: 3

AANWEZIGHEID: Onmisbaar in het FB "CoordinatesSocialSecretariat". Elders facultatief.

FORMAAT:

FOUTCODE OP ONTVANGSTBEWIJS:

Foutbeschrijving	Foutcode	Ernst fout

ZONENUMMER: 00631

VERSIE: 2015/1

PUBLICATIEDATUM: 26/02/2015

GEBRUIKERS COMMENTAAR
(XML label : UserComment)

FUNCTIONEEL BLOK:

Informatie van de multifunctionele aangifte

Code(s): 90356

Xml label(s): DmfAInformation

BESCHRIJVING:

In de Beware-notificatie bevat deze zone de referentie die eventueel gebruikt werd door de aangever.

TOEGELATEN DOMEIN:

WETTELIJKE REFERENTIE:

TYPE:

Alfanumeriek

LENGTE:

20

AANWEZIGHEID:

Facultatief

FORMAAT:

FOUTCODE OP ONTVANGSTBEWIJS:

Foutbeschrijving	Foutcode	Ernst fout

ZONENUMMER: 00875	VERSIE: 2015/1	PUBLICATIEDATUM: 26/02/2015
-------------------	----------------	-----------------------------

TICKETNUMMER VAN EEN (ORIGINELE OF WIJZIGENDE) MULTIFUNCTIONELE AANGIFTE
(XML label : DmfATicketNbr)

FUNCTIONEEL BLOK: Informatie van de multifunctionele aangifte
Code(s): 90356
Xml label(s): DmfAInformation

BESCHRIJVING:

TOEGELATEN DOMEIN:

WETTELIJKE REFERENTIE:

TYPE: Alfanumeriek
LENGTE: 13
AANWEZIGHEID: Onmisbaar

FORMAAT:

FOUTCODE OP ONTVANGSTBEWIJS:

Foutbeschrijving	Foutcode	Ernst fout

ZONENUMMER: 00876	VERSIE: 2015/1	PUBLICATIEDATUM: 26/02/2015
-------------------	----------------	-----------------------------

TICKETNUMMER VAN DE NOTIFICATIE VAN WIJZIGING
 (XML label : DmfANotTicketNbr)

FUNCTIONEEL BLOK: Informatie van de multifunctionele aangifte
Code(s): 90356
Xml label(s): DmfAInformation

BESCHRIJVING:

TOEGELATEN DOMEIN:

WETTELIJKE REFERENTIE:
TYPE: Alfa-numeriek
LENGTE: 13
AANWEZIGHEID: Onmisbaar
FORMAAT:
FOUTCODE OP ONTVANGSTBEWIJS:

Foutbeschrijving	Foutcode	Ernst fout

ZONENUMMER: 00877

VERSIE: 2015/1

PUBLICATIEDATUM: 26/02/2015

BEDRAG VAN DE NOTIFICATIE VAN WIJZIGING
(XML label : DmfANotAmount)

FUNCTIONEEL BLOK:

Informatie van de multifunctionele aangifte

Code(s): 90356

Xml label(s): DmfAInformation

BESCHRIJVING:

Dit bedrag komt overeen hetzij met de zone "Bedrag in debet van de wijziging", hetzij met de zone "Bedrag in credit van de wijziging" die voorkomt in de notificatie van wijziging.

TOEGELATEN DOMEIN:

Een positief bedrag wijst op een bedrag in het voordeel van de RSZ.

Een negatief bedrag wijst op een bedrag in het voordeel van de werkgever.

WETTELIJKE REFERENTIE:

TYPE:

Alfanumeriek

LENGTE:

16

AANWEZIGHEID:

Onmisbaar

FORMAAT:

FOUTCODE OP ONTVANGSTBEWIJS:

Foutbeschrijving	Foutcode	Ernst fout

ZONENUMMER: 00037

VERSIE: 2015/1

PUBLICATIEDATUM: 26/02/2015

WERKNEMERSKENGETAL
(XML label : WorkerCode)

FUNCTIONEEL BLOK:

Boekhoudkundig overzicht - werknemerskengetal bijdrage; Boekhoudkundig overzicht - Verminderingscode

Code(s): 90357; 90358

BESCHRIJVING:

Xml label(s): WorkerContAccountingOverview; DeductionAccountingOverview

Deze code laat toe het type werknemer te bepalen waarvoor een specifieke bijdrage vereist is (gewone bijdrage, bijdrage FAO - FBZ, bijzondere bijdrage bruggepensioneerde, bijzondere bijdrage ontslagen statutair personeel, bijzondere bijdrage student of bijzondere bijdrage aanvullende vergoedingen).

TOEGELATEN DOMEIN:

Voor de RSZ, zie bijlage 2 - Lijst der werknemerskengetallen waarvoor de bijdragen van toepassing zijn ; alleen de werknemerskengetallen waarvoor de aanwezigheid gelijk is aan 1 of 3.

Voor de DIBISS, zie bijlage 28 - Lijst der werknemerskengetallen waarvoor de bijdragen van toepassing zijn PPO: alleen de werknemerskengetallen waarvoor de aanwezigheid gelijk is aan 1 of 3.

WETTELIJKE REFERENTIE:

TYPE:

Numeriek

LENGTE:

3

AANWEZIGHEID:

Onmisbaar

FORMAAT:

FOUTCODE OP ONTVANGSTBEWIJS:

Foutbeschrijving	Foutcode	Ernst fout

ZONENUMMER: 00082	VERSIE: 2015/1	PUBLICATIEDATUM: 26/02/2015
-------------------	----------------	-----------------------------

WERKNEMERSKENGETAL BIJDRAGE
(XML label : ContributionWorkerCode)

FUNCTIONEEL BLOK: Boekhoudkundig overzicht - werknemerskengetal bijdrage
Code(s): 90357

BESCHRIJVING: **Xml label(s):** WorkerContAccountingOverview
Het werknemerskengetal bijdrage laat toe, in combinatie met het type bijdrage, de aangeven bijdrage te identificeren, te bepalen of de bijdrage verschuldigd is en het percentage of het forfait van de bijdrage te kennen.

TOEGELATEN DOMEIN: De werknemerskengetallen voor een gewone bijdrage, een FAO - FBZ bijdrage, een supplementaire bijdrage of een bijzondere bijdrage aanvullende vergoedingen (zie bijlage 2 voor de RSZ of bijlage 28 voor de DIBISS - Lijst der werknemerskengetallen waarvoor de bijdragen van toepassing zijn - aanwezigheid = 2, 3 ou 5).

WETTELIJKE REFERENTIE:

TYPE: Numeriek
LENGTE: 3
AANWEZIGHEID: Onmisbaar
FORMAAT:
FOUTCODE OP ONTVANGSTBEWIJS:

Foutbeschrijving	Foutcode	Ernst fout

ZONENUMMER: 00083

VERSIE: 2015/1

PUBLICATIEDATUM: 26/02/2015

TYPE BIJDRAGE
(XML label : ContributionType)

FUNCTIONEEL BLOK:

Boekhoudkundig overzicht - werknemerskengetal bijdrage

Code(s): 90357

BESCHRIJVING:

Xml label(s): WorkerContAccountingOverview

Het type bijdrage laat toe, in combinatie met het werknemerskengetal bijdrage, de aangegeven bijdrage te identificeren, te bepalen of de bijdrage verschuldigd is en het percentage of het forfait van de bijdrage te kennen.

TOEGELATEN DOMEIN:

De toegelaten waarden in functie van het werknemerskengetal bijdrage bevinden zich in bijlage 3 - Toegelaten waarden voor het "type bijdrage" in functie van de werknemerskengetallen bijdragen.

WETTELIJKE REFERENTIE:

TYPE: Numeriek

LENGTE: 1

AANWEZIGHEID: Onmisbaar

FORMAAT:

FOUTCODE OP ONTVANGSTBEWIJS:

Foutbeschrijving	Foutcode	Ernst fout

ZONENUMMER: 00878

VERSIE: 2015/1

PUBLICATIEDATUM: 26/02/2015

AANTAL BETROKKEN WERKNEMERS
(XML label : *NbrOfWorkersInvolved*)

FUNCTIONEEL BLOK:

Boekhoudkundig overzicht - werknemerskengetal bijdrage; Boekhoudkundig overzicht - Verminderingscode

Code(s): 90357; 90358

Xml label(s): WorkerContAccountingOverview; DeductionAccountingOverview

BESCHRIJVING:

Aantal werknemers waarop het boekhoudkundig overzicht betrekking heeft.

TOEGELATEN DOMEIN:

WETTELIJKE REFERENTIE:

TYPE: Numeriek

LENGTE: 6

AANWEZIGHEID: Onmisbaar

FORMAAT:

FOUTCODE OP ONTVANGSTBEWIJS:

Foutbeschrijving	Foutcode	Ernst fout

ZONENUMMER: 00879

VERSIE: 2015/1

PUBLICATIEDATUM: 26/02/2015

BEREKENINGSBASIS VAN DE BIJDRAGE (MET TEKEN)
(XML label : SignedContributionCalcBasis)

FUNCTIONEEL BLOK:

Boekhoudkundig overzicht - werknemerskengetal bijdrage

Code(s): 90357

BESCHRIJVING:

Xml label(s): WorkerContAccountingOverview

Bedrag (met teken) waarop een percentage moet worden toegepast om het bedrag te kennen van de verschuldigde bijdrage.

TOEGELATEN DOMEIN:

WETTELIJKE REFERENTIE:

TYPE: Alfanumeriek

LENGTE: 16

AANWEZIGHEID: Facultatief

FORMAAT:

FOUTCODE OP ONTVANGSTBEWIJS:

Foutbeschrijving	Foutcode	Ernst fout

ZONENUMMER: 00880

VERSIE: 2015/1

PUBLICATIEDATUM: 26/02/2015

BEDRAG VAN DE BIJDRAGE (MET TEKEN)
(XML label : SignedContributionAmount)

FUNCTIONEEL BLOK:

Boekhoudkundig overzicht - werknemerskengetal bijdrage

Code(s): 90357

BESCHRIJVING:

Xml label(s): WorkerContAccountingOverview

Bedrag (met teken) van de verschuldigde bijdrage.

TOEGELATEN DOMEIN:

Een positief bedrag wijst op een bedrag in het voordeel van de RSZ.

Een negatief bedrag wijst op een bedrag in het voordeel van de werkgever.

WETTELIJKE REFERENTIE:

TYPE:

Alfanumeriek

LENGTE:

16

AANWEZIGHEID:

Onmisbaar

FORMAAT:

FOUTCODE OP ONTVANGSTBEWIJS:

Foutbeschrijving	Foutcode	Ernst fout

ZONENUMMER: 00086

VERSIE: 2015/1

PUBLICATIEDATUM: 26/02/2015

VERMINDERINGSCODE
(XML label : DeductionCode)

FUNCTIONEEL BLOK: Boekhoudkundig overzicht - Verminderingscode
Code(s): 90358

BESCHRIJVING: **Xml label(s):** DeductionAccountingOverview
Code die de aangevraagde vermindering aanduidt.

TOEGELATEN DOMEIN: De codes DmfA vermeld in bijlage 4 - Lijst van de verminderingcodes.

WETTELIJKE REFERENTIE:

TYPE: Numeriek

LENGTE: 4

AANWEZIGHEID: Onmisbaar

FORMAAT:

FOUTCODE OP ONTVANGSTBEWIJS:

Foutbeschrijving	Foutcode	Ernst fout

ZONENUMMER: 00881

VERSIE: 2015/1

PUBLICATIEDATUM: 26/02/2015

BEREKENINGSBASIS VAN DE VERMINDERING (MET TEKEN)
(XML label : SignedDeductionCalcBasis)

FUNCTIONEEL BLOK:

Boekhoudkundig overzicht - Verminderingscode

Code(s): 90358

BESCHRIJVING:

Xml label(s): DeductionAccountingOverview

Bedrag (met teken) waarop een percentage moet worden toegepast om het bedrag te kennen van de aangevraagde vermindering.

TOEGELATEN DOMEIN:

WETTELIJKE REFERENTIE:

TYPE: Alfanumeriek

LENGTE: 16

AANWEZIGHEID: Facultatief

FORMAAT:

FOUTCODE OP ONTVANGSTBEWIJS:

Foutbeschrijving	Foutcode	Ernst fout

ZONENUMMER: 00882

VERSIE: 2015/1

PUBLICATIEDATUM: 26/02/2015

BEDRAG VAN DE VERMINDERING (MET TEKEN)
(XML label : SignedDeductionAmount)

FUNCTIONEEL BLOK:

Boekhoudkundig overzicht - Verminderingscode

Code(s): 90358

BESCHRIJVING:

Xml label(s): DeductionAccountingOverview

Bedrag (met teken) van de aangevraagde vermindering.

TOEGELATEN DOMEIN:

Een positief bedrag wijst op een bedrag in het voordeel van de RSZ.

Een negatief bedrag wijst op een bedrag in het voordeel van de werkgever.

WETTELIJKE REFERENTIE:

TYPE:

Alfanumeriek

LENGTE:

16

AANWEZIGHEID:

Onmisbaar

FORMAAT:

FOUTCODE OP ONTVANGSTBEWIJS:

Foutbeschrijving	Foutcode	Ernst fout

ZONENUMMER: 00020

VERSIE: 2015/1

PUBLICATIEDATUM: 26/02/2015

WERKNEMERSKENGETAL VOOR EEN BIJDRAGE DIE NIET GEBONDEN IS AAN EEN NATUURLIJKE PERSOON
(XML label : UnrelatedWorkerCode)

FUNCTIONEEL BLOK: Boekhoudkundig overzicht - Werknemerskengetal voor een bijdrage die niet gebonden is aan een natuurlijke persoon
Code(s): 90359
Xml label(s): CUNPAccountingOverview

BESCHRIJVING: Dit werknemerskengetal laat het identificeren toe van een bijdrage die niet gebonden is aan een natuurlijke persoon maar die verschuldigd is op niveau van de werkgeverscategorie.

TOEGELATEN DOMEIN: De werknemerskengetallen die overeenstemmen met een bijdrage die niet gebonden is aan een natuurlijke persoon (zie bijlage 2 - Lijst der werknemerskengetallen waarvoor de bijdragen van toepassing zijn).

WETTELIJKE REFERENTIE:

TYPE: Numeriek
LENGTE: 3
AANWEZIGHEID: Onmisbaar
FORMAAT:
FOUTCODE OP ONTVANGSTBEWIJS:

Foutbeschrijving	Foutcode	Ernst fout

ZONENUMMER: 00883

VERSIE: 2015/1

PUBLICATIEDATUM: 26/02/2015

BEREKENINGSBASIS VAN DE BIJDRAGE NIET GEBONDEN AAN EEN NATUURLIJKE PERSOON (MET TEKEN)
(XML label : SignedCUNPCalcBasis)

FUNCTIONEEL BLOK: Boekhoudkundig overzicht - Werknemerskengetal voor een bijdrage die niet gebonden is aan een natuurlijke persoon
Code(s): 90359
Xml label(s): CUNPAccountingOverview

BESCHRIJVING: Basisbedrag (met teken) dat toelaat om het bedrag te berekenen van de bijdrage die verschuldigd is en niet gebonden is aan een natuurlijke persoon.

TOEGELATEN DOMEIN:

WETTELIJKE REFERENTIE:

TYPE: Alfanumeriek
LENGTE: 16
AANWEZIGHEID: Facultatief
FORMAAT:
FOUTCODE OP ONTVANGSTBEWIJS:

Foutbeschrijving	Foutcode	Ernst fout

ZONENUMMER: 00884

VERSIE: 2015/1

PUBLICATIEDATUM: 26/02/2015

BEDRAG VAN DE BIJDRAGE NIET GEBONDEN AAN EEN NATUURLIJKE PERSOON (MET TEKEN)
(XML label : SignedCUNPAmount)

FUNCTIONEEL BLOK: Boekhoudkundig overzicht - Werknemerskengetal voor een bijdrage die niet gebonden is aan een natuurlijke persoon

Code(s): 90359

Xml label(s): CUNPAccountingOverview

BESCHRIJVING: Bedrag (met teken) van de bijdrage die niet gebonden is aan een natuurlijke persoon.

TOEGELATEN DOMEIN: Een positief bedrag wijst op een bedrag in het voordeel van de RSZ.
Een negatief bedrag wijst op een bedrag in het voordeel van de werkgever.

WETTELIJKE REFERENTIE:

TYPE: Alfanumeriek

LENGTE: 16

AANWEZIGHEID: Onmisbaar

FORMAAT:

FOUTCODE OP ONTVANGSTBEWIJS:

Foutbeschrijving	Foutcode	Ernst fout

ZONENUMMER: 00470

VERSIE: 2015/1

PUBLICATIEDATUM: 26/02/2015

KANTOORNUMMER
(XML label : OfficeNumber)

FUNCTIONEEL BLOK: Informatie over de sector
Code(s): 90366
BESCHRIJVING: **Xml label(s):** SectorInformation
TOEGELATEN DOMEIN: RSZ-kantoornummer (Controledienst)

WETTELIJKE REFERENTIE:
TYPE: Alfanumeriek
LENGTE: 3
AANWEZIGHEID: Onmisbaar
FORMAAT:
FOUTCODE OP ONTVANGSTBEWIJS:

Foutbeschrijving	Foutcode	Ernst fout

ZONENUMMER: 00150	VERSIE: 2015/1	PUBLICATIEDATUM: 26/02/2015
-------------------	----------------	-----------------------------

NUMMER VAN ERKEND SOCIAAL SECRETARIAAT BIJKANTOOR
(XML label : FilialSecSocNbr)

FUNCTIONEEL BLOK: Gegevens van het sociaal secretariaat
Code(s): 90368
BESCHRIJVING: **Xml label(s):** CoordinatesSocialSecretariat
TOEGELATEN DOMEIN: Deze zone wordt in dit bericht nooit gebruikt.

WETTELIJKE REFERENTIE:
TYPE: Numeriek
LENGTE: 3
AANWEZIGHEID: Facultatief
FORMAAT:
FOUTCODE OP ONTVANGSTBEWIJS:

Foutbeschrijving	Foutcode	Ernst fout

ZONENUMMER: 00776

VERSIE: 2015/1

PUBLICATIEDATUM: 26/02/2015

BENAMING
(XML label : Denomination)

FUNCTIONEEL BLOK:

Gegevens van de mandataris

Code(s): 90369

Xml label(s): CoordinatesRepresentative

BESCHRIJVING:

In dit bericht gaat het om de benaming van de eventuele mandataris van de werkgever (niet het sociaal secretariaat of de dienstverlener).

TOEGELATEN DOMEIN:

WETTELIJKE REFERENTIE:

TYPE: Alfanumeriek

LENGTE: 96

AANWEZIGHEID: Onmisbaar

FORMAAT:

FOUTCODE OP ONTVANGSTBEWIJS:

Foutbeschrijving	Foutcode	Ernst fout

ZONENUMMER: 00887

VERSIE: 2015/1

PUBLICATIEDATUM: 26/02/2015

COMMENTAAR
(XML label : Comment)

FUNCTIONEEL BLOK:

Instructie voor de werkgever

Code(s): 90434

BESCHRIJVING:

Xml label(s): EmployerInstruction

Commentaarzone

TOEGELATEN DOMEIN:

Door de rekeningbeheerder ingebrachte commentaar die uitleg geeft over de instructies indien nodig

WETTELIJKE REFERENTIE:

TYPE:

Alfanumeriek

LENGTE:

200

AANWEZIGHEID:

Facultatief

FORMAAT:

FOUTCODE OP ONTVANGSTBEWIJS:

Foutbeschrijving	Foutcode	Ernst fout

ZONENUMMER: 01022

VERSIE: 2015/1

PUBLICATIEDATUM: 26/02/2015

TYPE INSTRUCTIE
(XML label : InstructionType)

FUNCTIONEEL BLOK:

Instructie voor de werkgever

Code(s): 90434

BESCHRIJVING:

Xml label(s): EmployerInstruction

Type instructie die de werkgever moet volgen met betrekking tot het bedrag verbonden aan deze instructie

TOEGELATEN DOMEIN:

1 = Bedrag door de werkgever te betalen aan de RSZ

2 = Bedrag reeds door de werkgever betaald aan de RSZ

3 = Bedrag door de RSZ terug te betalen aan de werkgever

4 = Bedrag door de werkgever in mindering te brengen bij zijn eerstvolgende betaling

5 = Rekening gesaldeerd

WETTELIJKE REFERENTIE:

TYPE: Numeriek

LENGTE: 1

AANWEZIGHEID: Onmisbaar

FORMAAT:

FOUTCODE OP ONTVANGSTBEWIJS:

Foutbeschrijving	Foutcode	Ernst fout

ZONENUMMER: 01023

VERSIE: 2015/1

PUBLICATIEDATUM: 26/02/2015

BEDRAG VERBONDEN AAN DE INSTRUCTIE
(XML label : InstructionAmount)

FUNCTIONEEL BLOK: Instructie voor de werkgever
Code(s): 90434

BESCHRIJVING: **Xml label(s):** EmployerInstruction
Bedrag verbonden aan de instructie

TOEGELATEN DOMEIN: [1,9999999999999999]
Het bedrag wordt uitgedrukt in eurocenten.

WETTELIJKE REFERENTIE:

TYPE: Alfanumeriek

LENGTE: 15

AANWEZIGHEID: Verplicht indien het type instructie = 1, 3 of 4

FORMAAT:

FOUTCODE OP ONTVANGSTBEWIJS:

Foutbeschrijving	Foutcode	Ernst fout

ZONENUMMER: 01024

VERSIE: 2015/1

PUBLICATIEDATUM: 26/02/2015

DATUM - VERVALDATUM
(XML label : DueDate)

FUNCTIONEEL BLOK:

Instructie voor de werkgever

Code(s): 90434

Xml label(s): EmployerInstruction

BESCHRIJVING:

Datum waarop de werkgever het bedrag verbonden aan de instructie dient te betalen

TOEGELATEN DOMEIN:

WETTELIJKE REFERENTIE:

TYPE: Alfanumeriek

LENGTE: 10

AANWEZIGHEID: Verplicht indien het type instructie = 1

FORMAAT: JJJJ-MM-DD

. JJJJ is het jaar

. MM is de maand

. DD is de dag

FOUTCODE OP ONTVANGSTBEWIJS:

Foutbeschrijving	Foutcode	Ernst fout

ZONENUMMER: 01025	VERSIE: 2015/1	PUBLICATIEDATUM: 26/02/2015
-------------------	----------------	-----------------------------

DATUM WAAROP DE REKENING GESALDEERD IS
(XML label : BalancingDate)

FUNCTIONEEL BLOK: Instructie voor de werkgever
Code(s): 90434
Xml label(s): EmployerInstruction

BESCHRIJVING: Datum waarop de rekening gesaldeerd is

TOEGELATEN DOMEIN:

WETTELIJKE REFERENTIE:

TYPE: Alfanumeriek
LENGTE: 10
AANWEZIGHEID: Verplicht indien het type instructie = 5
FORMAAT: JJJJ-MM-DD
 · JJJJ is het jaar
 · MM is de maand
 · DD is de dag

FOUTCODE OP ONTVANGSTBEWIJS:

Foutbeschrijving	Foutcode	Ernst fout

ZONENUMMER: 01026	VERSIE: 2015/1	PUBLICATIEDATUM: 26/02/2015
-------------------	----------------	-----------------------------

JAAR - KWARTAAL VERBONDEN AAN DE INSTRUCTIE
(XML label : InstructionQuarter)

FUNCTIONEEL BLOK: Instructie voor de werkgever
Code(s): 90434

BESCHRIJVING: **Xml label(s):** EmployerInstruction
 Bepaling van het jaar en het kwartaal.
 Als er een bedrag in mindering gebracht moet worden bij de eerstvolgende betaling (instructietype = 4), dan is dit het kwartaal waarin de storting plaatsvindt.
 In het geval van een gesaldeerde rekening (instructietype = 5), is dit het kwartaal waarvoor de rekening gesaldeerd is.

TOEGELATEN DOMEIN:

WETTELIJKE REFERENTIE:

TYPE: Numeriek

LENGTE: 5

AANWEZIGHEID: Verplicht indien het type instructie = 4 of 5

FORMAAT: JJJJK
 . JJJJ is het jaar
 . K is het kwartaal

FOUTCODE OP ONTVANGSTBEWIJS:

Foutbeschrijving	Foutcode	Ernst fout

ZONENUMMER: 01027

VERSIE: 2015/1

PUBLICATIEDATUM: 26/02/2015

NOTIE WAAR HET REKENINGNUMMER VAN DE WERKGEVER WORDT GEVRAAGD
(XML label : AskAccountNotion)

FUNCTIONEEL BLOK:

Instructie voor de werkgever

Code(s): 90434

BESCHRIJVING:

Xml label(s): EmployerInstruction

Notie waarin aan de werkgever wordt gevraagd aan de RSZ het rekeningnummer mee te delen waarop de terugbetaling kan gebeuren

TOEGELATEN DOMEIN:

0 = De werkgever dient het rekeningnummer niet mee te delen aan de RSZ

1 = De werkgever dient zijn rekeningnummer mee te delen aan de RSZ

WETTELIJKE REFERENTIE:

TYPE:

Alfanumeriek

LENGTE:

1

AANWEZIGHEID:

Verplicht indien het type instructie = 3

FORMAAT:

FOUTCODE OP ONTVANGSTBEWIJS:

Foutbeschrijving	Foutcode	Ernst fout

ZONENUMMER: 01028

VERSIE: 2015/1

PUBLICATIEDATUM: 26/02/2015

REFERENTIE VAN DE REKENINGSTAND
(XML label : AccountSituationReference)

FUNCTIONEEL BLOK:

Rekeningstand

Code(s): 90435

BESCHRIJVING:

Xml label(s): AccountSituation

Geeft de referentie van het document dat de rekeningstand bevat. Het document wordt via de post verstuurd.

TOEGELATEN DOMEIN:

WETTELIJKE REFERENTIE:

TYPE: Alfanumeriek

LENGTE: 25

AANWEZIGHEID: Onmisbaar

FORMAAT:

FOUTCODE OP ONTVANGSTBEWIJS:

Foutbeschrijving	Foutcode	Ernst fout

BEWARE- Bijlage nummer 2: Lijst der werknemerskengetallen waarvoor de bijdragen van toepassing
zijn
Versie: 2015/1

Publicatiedatum:

26/02/2015

De bijlage is gewijzigd: De wijzigingen zijn vetgedrukt weergegeven in de Word- en PDF-documenten.

Inhoud van de bijlage: 



AN2015-1-NL2.pdf



AN2015-1-NL2.doc



AN2015-1-NL2.xlsx



AN2015-1-NL2.txt



AN2015-1-NL2.xml

Tussentijdse informatie:

Type van werknemers-kengetal	Code	Omschrijving	Type werknemer	Aanwezigheid	Geldig vanaf trimester	Geldig tot trimester	Begindatum geldigheid	Einddatum geldigheid
Bijdrage niet gebonden aan een natuurlijke persoon	817	Egalisatiebijdrage verschuldigd voor statutaire werkmemers	Andere (type werknemers)	4	2015/1	9999/4	01/01/2015	01/01/9999
Bijdrage niet gebonden aan een natuurlijke persoon	851	Bijzondere bijdrage op stortingen van werkgevers voor de vorming van een buitenwettelijk pensioen ten bate van hun personeelsleden of hun rechthebbenden	Andere (type werknemers)	4	2003/1	2011/3	01/01/1900	30/09/2011
Bijdrage niet gebonden aan een natuurlijke persoon	861	Bijdrage verschuldigd op de winstparticipaties	Andere (type werknemers)	4	2003/1	9999/4	01/01/1900	01/01/9999
Bijdrage niet gebonden aan een natuurlijke persoon	862	Solidariteitsbijdrage op het gebruik van een bedrijfsvoertuig	Andere (type werknemers)	4	2005/1	9999/4	01/01/2005	01/01/9999
Bijdrage niet gebonden aan een natuurlijke persoon	864	Bijzondere bijdrage op stortingen van werkgevers voor de vorming van een buitenwettelijk pensioen; rechtstreekse stortingen aan ex-werknemers.	Andere (type werknemers)	4	2011/4	9999/4	01/10/2011	01/01/9999
Bijdrage niet gebonden aan een natuurlijke persoon	865	Bijzondere bijdrage op stortingen van werkgevers voor de vorming van een buitenwettelijk pensioen; stortingen in het kader van een ondernemingsplan	Andere (type werknemers)	4	2011/4	9999/4	01/10/2011	01/01/9999
Bijdrage niet gebonden aan een natuurlijke persoon	866	Bijzondere bijdrage op stortingen van werkgevers voor de vorming van een buitenwettelijk pensioen; stortingen in het kader van een sectorplan	Andere (type werknemers)	4	2011/4	9999/4	01/10/2011	01/01/9999
Bijdrage niet gebonden aan een natuurlijke persoon	867	Bijzondere aanvullende bijdrage op stortingen van werkgevers voor de vorming van een buitenwettelijk pensioen die een vastgesteld bedrag overschrijden	Andere (type werknemers)	4	2012/4	9999/4	01/10/2012	01/01/9999
Bijdrage niet gebonden aan een natuurlijke persoon	870	Bijdrage verschuldigd op het dubbel vakantiegeld van de bedienden, op het vakantiegeld of de Copernicuspremie van de contractuelen in de federale overheidssector en op de herstructureringspremie van de contractuele militairen	Andere (type werknemers)	4	2003/1	9999/4	01/01/1900	01/01/9999
Bijzondere bijdrage aanvullende vergoedingen	280	Bijzondere werkgeversbijdrage voor werknemers in het stelsel van werkloosheid met aanvullende vergoeding bij oudere werknemers (SWAV) na ontslag - aanvang SWAV vóór 01/04/2010 of gelijkgesteld	Andere (type werknemers)	2	2010/2	9999/4	01/04/2010	01/01/9999
Bijzondere bijdrage aanvullende vergoedingen	281	Bijzondere werkgeversbijdrage voor werknemers in het stelsel van werkloosheid met aanvullende vergoeding bij oudere werknemers (SWAV) na ontslag - aanvang SWAV tussen 01/04/2010 en 31/03/2012 of gelijkgesteld	Andere (type werknemers)	2	2010/2	9999/4	01/04/2010	01/01/9999

Type van werknemers-kengetal	Code	Omschrijving	Type werknemer	Aanwezigheid	Geldig vanaf trimester	Geldig tot trimester	Begindatum geldigheid	Einddatum geldigheid
Bijzondere bijdrage aanvullende vergoedingen	282	Verminderde bijzondere werkgeversbijdrage voor werknemers in het stelsel van werkloosheid met aanvullende vergoeding bij oudere werknemers (SWAV) na ontslag non-profitsector - aanvang SWAV tussen 01/04/2010 en 31/03/2012 of gelijkgesteld	Andere (type werknemers)	2	2010/2	9999/4	01/04/2010	01/01/9999
Bijzondere bijdrage aanvullende vergoedingen	283	Bijzondere werkgeversbijdrage voor werknemers in het stelsel van werkloosheid met aanvullende vergoeding bij oudere werknemers (SWAV) na ontslag - aanvang SWAV vanaf 01/04/2012 (uitz.: gevallen gelijkgesteld aan kgt 280 of 281)	Andere (type werknemers)	2	2012/2	9999/4	01/04/2012	01/01/9999
Bijzondere bijdrage aanvullende vergoedingen	284	Verminderde bijzondere werkgeversbijdrage voor werknemers in het stelsel van werkloosheid met aanvullende vergoeding bij oudere werknemers (SWAV) na ontslag in de non-profitsector - aanvang SWAV vanaf 01/04/2012 (uitz.: gevallen gelijkgesteld aan kgt 282)	Andere (type werknemers)	2	2012/2	9999/4	01/04/2012	01/01/9999
Bijzondere bijdrage aanvullende vergoedingen	290	Bijzondere werkgeversbijdrage werknemers in het stelsel van werkloosheid met aanvullende vergoeding bij oudere werknemers (SWAV) in tijdskrediet	Andere (type werknemers)	2	2010/2	9999/4	01/04/2010	01/01/9999
Bijzondere bijdrage aanvullende vergoedingen	883	Ontslagen werknemers waarvoor er een bijdrage verschuldigd is op de aanvullende vergoedingen	Andere (type werknemers)	3	2006/2	9999/4	01/04/2006	01/01/9999
Bijzondere bijdrage aanvullende vergoedingen	885	Werknemers met loopbaanonderbreking waarvoor er een bijdrage verschuldigd is op de aanvullende vergoedingen	Andere (type werknemers)	3	2006/2	9999/4	01/04/2006	01/01/9999
Bijzondere bijdrage ontslagen statutaire werknemer	876	Bijdrage verschuldigd voor het ontslagen statutair personeel van de openbare sector en daarmee gelijkgestelden, wiens werkrelatie wordt beëindigd en militairen teruggekeerd naar het burgerleven aan te geven met de categorie 134 - Stelsel van de Ziekte- en Invaliditeitsverzekering	Andere (type werknemers)	1	2003/1	9999/4	01/01/1900	01/01/9999
Bijzondere bijdrage ontslagen statutaire werknemer	877	Bijdrage verschuldigd voor het ontslagen statutair personeel van de openbare sector en daarmee gelijkgestelden, wiens werkrelatie wordt beëindigd en militairen teruggekeerd naar het burgerleven aan te geven met de categorie 134 - Werkloosheidsstelsel	Andere (type werknemers)	1	2003/1	9999/4	01/01/1900	01/01/9999
Bijzondere bijdrage statutaire werknemer buitenland	676	Statutaire werknemers met standplaats in het buitenland	Andere (type werknemers)	1	2015/1	9999/4	01/01/2015	01/01/9999

Type van werknemers-kengetal	Code	Omschrijving	Type werknemer	Aanwezigheid	Geldig vanaf trimester	Geldig tot trimester	Begindatum geldigheid	Einddatum geldigheid
Bijzondere bijdrage voor studenten	840	Solidariteitsbijdrage verschuldigd voor studenten-arbeiders voor de eerste 50 dagen werken in het kader van een overeenkomst voor studenten	Andere (type werknemers)	1	2003/1	9999/4	01/01/1900	01/01/9999
Bijzondere bijdrage voor studenten	841	Solidariteitsbijdrage verschuldigd voor studenten-bedienden voor de eerste 50 dagen werken in het kader van een overeenkomst voor studenten	Andere (type werknemers)	1	2004/3	9999/4	01/07/2004	01/01/9999
Bijzondere bijdrage werkloze met bedrijfstoelage (SWT)	270	Bijzondere werkgeversbijdrage voor een werknemer in het stelsel van werkloosheid met bedrijfstoelage (SWT) - aanvang SWT vóór 01/04/2010 of gelijkgesteld	Andere (type werknemers)	2	2010/2	9999/4	01/04/2010	01/01/9999
Bijzondere bijdrage werkloze met bedrijfstoelage (SWT)	271	Verminderde bijzondere werkgeversbijdrage voor een werknemer in het stelsel van werkloosheid met bedrijfstoelage (SWT) uit de non-profitsector - aanvang SWT vóór 01/04/2012 of gelijkgesteld	Andere (type werknemers)	2	2010/2	9999/4	01/04/2010	01/01/9999
Bijzondere bijdrage werkloze met bedrijfstoelage (SWT)	272	Compenserende werkgeversbijdrage voor een werknemer in het stelsel van werkloosheid met bedrijfstoelage (SWT)	Andere (type werknemers)	2	2010/2	9999/4	01/04/2010	01/01/9999
Bijzondere bijdrage werkloze met bedrijfstoelage (SWT)	273	Bijzondere werkgeversbijdrage voor een werknemer in het stelsel van werkloosheid met bedrijfstoelage (SWT) - aanvang SWT tussen 01/04/2010 en 31/03/2012 of gelijkgesteld	Andere (type werknemers)	2	2010/2	9999/4	01/04/2010	01/01/9999
Bijzondere bijdrage werkloze met bedrijfstoelage (SWT)	274	Verminderde bijzondere werkgeversbijdrage voor een werknemer in het stelsel van werkloosheid met bedrijfstoelage (SWT) tijdens een periode van erkenning als onderneming in moeilijkheden of gelijkgesteld	Andere (type werknemers)	2	2010/2	9999/4	01/04/2010	01/01/9999
Bijzondere bijdrage werkloze met bedrijfstoelage (SWT)	275	Verminderde bijzondere werkgeversbijdrage voor een werknemer in het stelsel van werkloosheid met bedrijfstoelage (SWT) tijdens een periode van erkenning als onderneming in herstructurering - aanvang SWT tussen 01/04/2010 en 31/03/2012 of gelijkgesteld	Andere (type werknemers)	2	2010/2	9999/4	01/04/2010	01/01/9999
Bijzondere bijdrage werkloze met bedrijfstoelage (SWT)	276	Bijzondere werkgeversbijdrage voor werknemers in het stelsel van werkloosheid met bedrijfstoelage (SWT) - aanvang SWT vanaf 01/04/2012 (uitz.: gevallen gelijkgesteld aan kgt 270 of 273)	Andere (type werknemers)	2	2012/2	9999/4	01/04/2012	01/01/9999
Bijzondere bijdrage werkloze met bedrijfstoelage (SWT)	277	Verminderde bijzondere werkgeversbijdrage voor werknemers in het stelsel van werkloosheid met bedrijfstoelage (SWT) uit de non-profitsector - aanvang SWT vanaf 01/04/2012 (uitz.: gevallen gelijkgesteld aan kgt 271)	Andere (type werknemers)	2	2012/2	9999/4	01/04/2012	01/01/9999

Type van werknemers-kengetal	Code	Omschrijving	Type werknemer	Aanwezigheid	Geldig vanaf trimester	Geldig tot trimester	Begindatum geldigheid	Einddatum geldigheid
Bijzondere bijdrage werkloze met bedrijfstoelage (SWT)	278	Verminderde bijzondere werkgeversbijdrage voor werknemers in het stelsel van werkloosheid met bedrijfstoelage (SWT) tijdens een periode van erkenning als onderneming in herstructurering - aanvang SWT vanaf 01/04/2012 (uitz.: gevallen gelijkgesteld aan kgt 275)	Andere (type werknemers)	2	2012/2	9999/4	01/04/2012	01/01/9999
Bijzondere bijdrage werkloze met bedrijfstoelage (SWT)	879	Werknemers in het stelsel van werkloosheid met bedrijfstoelage (SWT) waarvoor een bijzondere bijdrage verschuldigd is	Andere (type werknemers)	1	2003/1	9999/4	01/01/1900	01/01/9999
FAO-FBZ bijdrage	013	Kansarme jongeren	Speciale handarbeiders	3	2003/1	9999/4	01/01/1900	01/01/9999
FAO-FBZ bijdrage	015	Werklieden en gelijkgestelden, inbegrepen huispersoneel	Gewone handarbeiders	3	2003/1	9999/4	01/01/1900	01/01/9999
FAO-FBZ bijdrage	016	Mijnwerkers	Mijnwerkers (handarbeiders)	3	2003/1	9999/4	01/01/1900	01/01/9999
FAO-FBZ bijdrage	027	Leerplichtige werklieden en stagiairs	Leerplichtige gewone handarbeiders	3	2003/1	9999/4	01/01/1900	01/01/9999
FAO-FBZ bijdrage	041	Dienstboden die het slachtoffer zijn van een arbeidsongeval, gebeurd vóór 01/04/1983	Dienstboden (handarbeiders)	3	2003/1	9999/4	01/01/1900	01/01/9999
FAO-FBZ bijdrage	045	Dienstboden die het slachtoffer zijn van een arbeidsongeval, gebeurd sinds 01/04/1983 of die het slachtoffer zijn van een beroepsziekte	Dienstboden (handarbeiders)	3	2003/1	9999/4	01/01/1900	01/01/9999
FAO-FBZ bijdrage	487	Leerplichtige hoofdarbeiders en stagiairs	Leerplichtige hoofdarbeiders	3	2003/1	9999/4	01/01/1900	01/01/9999
FAO-FBZ bijdrage	493	Geneesheren in opleiding tot geneesheer-specialist. Kansarme jongeren. Bursalen van een land buiten de Europese Economische Ruimte.	Speciale hoofdarbeiders	3	2003/1	9999/4	01/01/1900	01/01/9999
FAO-FBZ bijdrage	494	Betaalde sportbeoefenaars, behalve beroepswielrenners (in het bezit van een licentie van de BWB) die een arbeidsongeval opgelopen hebben sinds 01/01/1985	Speciale hoofdarbeiders	3	2003/1	9999/4	01/01/1900	01/01/9999
FAO-FBZ bijdrage	495	Hoofdarbeiders en gelijkgestelden, huisbedienden, alsook beroepswielrenners (in het bezit van een licentie van de BWB) die een arbeidsongeval opgelopen hebben sinds 01/01/1985, erkende onthaalouders, kunstenaars, gelegenhedswerknemers in de horeca.	Gewone hoofdarbeiders	3	2003/1	9999/4	01/01/1900	01/01/9999
FAO-FBZ bijdrage	675	Statutaire werknemers	Andere (type werknemers)	3	2003/1	9999/4	01/01/1900	01/01/9999

Type van werknemers-kengetal	Code	Omschrijving	Type werknemer	Aanwezigheid	Geldig vanaf trimester	Geldig tot trimester	Begindatum geldigheid	Einddatum geldigheid
Gewone bijdrage	010	Tijdelijke werklieden in de tuinbouw en in de landbouw (werkgevers met werkgeverscategorieën 194, 494, 594, 193, 097 en 497) en tot en met het tweede kwartaal 2007 werklieden - gelegenheidswerknemer in de horeca (werkgevers met werkgeverscategorieën 016, 017, 097 en 497).	Seizoenhandarbeiders	3	2003/1	9999/4	01/01/1900	01/01/9999
Gewone bijdrage	011	Werklieden van de speciale categorie aan te geven met forfaitaire lonen door werkgevers met werkgeverscategorieën 016, 017, 019, 116, 117, 216, 217 en, vanaf het eerste kwartaal 2010, 066, 323, 562 et 662 en, tot en met het eerste kwartaal 2007, 020, 023, 068, 146, 158, 166, 323 en 562 (loonmatigingsbijdrage niet verschuldigd) en leerlingen van deze categorie vanaf het jaar waarin ze 19 jaar worden. Vanaf het vierde kwartaal 2013 ook werklieden van de speciale categorie aan te geven met forfaitaire lonen door werkgevers met werkgeverscategorieën 317, 097 en 497.	Handarbeiders tegen forfait	3	2003/1	9999/4	01/01/1900	01/01/9999
Gewone bijdrage	012	Mindervalide werklieden en leerlingen van deze categorie vanaf het jaar waarin ze 19 jaar worden : a) tewerkgesteld in een erkende beschutte werkplaats met werkgeverscategorieën 073, 173, 273 of 473 (loonmatigingsbijdrage niet verschuldigd). b) tot en met het derde kwartaal 2008 aan te geven door werkgevers met werkgeverscategorie 811(loonmatigingsbijdrage verschuldigd).	Mindervalide handarbeiders	3	2003/1	9999/4	01/01/1900	01/01/9999
Gewone bijdrage	013	a)Taxichauffeurs voor personenvervoer tewerkgesteld door werkgevers met werkgeverscategorie 068 (loonmatigingsbijdrage niet verschuldigd) en leerlingen van deze categorie vanaf het jaar waarin ze 19 jaar worden. b) contractuele handarbeiders die niet onder het jaarlijkse vakantiestelsel van de werknemers vallen tewerkgesteld door een werkgever met werkgeverscategorie 040	Speciale handarbeiders	3	2003/1	9999/4	01/01/1900	01/01/9999
Gewone bijdrage	014	Werklieden van de gewone categorie voor wie de bijdrage aan het Bosuitbatingsfonds verschuldigd is door de werkgevers met de werkgeverscategorie 029 en leerlingen van deze categorie vanaf het jaar waarin ze 19 jaar worden.	Gewone handarbeiders andere dan de arbeiders	3	2003/1	9999/4	01/01/1900	01/01/9999

Type van werknemers-kengetal	Code	Omschrijving	Type werknemer	Aanwezigheid	Geldig vanaf trimester	Geldig tot trimester	Begindatum geldigheid	Einddatum geldigheid
Gewone bijdrage	015	Werklieden van de gewone categorie en leerlingen van deze categorie vanaf het jaar waarin ze 19 jaar worden : a) aan te geven met werkelijke lonen door de werkgevers met werkgeverscategorieën 016, 017, 019, 020, 023, 068, 158 ,166 en 562 (loonmatigingsbijdrage verschuldigd) ; b) voor wie de bijdrage aan het Bosuitbatingsfonds niet verschuldigd is, aan te geven door werkgevers met de werkgeverscategorie 029 ; c) gelegenheidsarbeiders aan te geven met reële lonen door de werkgevers met werkgeverscategorieën 116 en 117; d) alle andere werklieden die elders niet worden vermeld.	Gewone handarbeiders	3	2003/1	9999/4	01/01/1900	01/01/9999
Gewone bijdrage	016	Mijnwerker, bovengronds tewerkgesteld en leerlingen van deze categorie vanaf het jaar waarin ze 19 jaar worden.	Mijnwerkers (handarbeiders)	3	2003/1	9999/4	01/01/1900	01/01/9999
Gewone bijdrage	017	Mijnwerker, ondergronds tewerkgesteld en leerlingen van deze categorie vanaf het jaar waarin ze 19 jaar worden.	Mijnwerkers (handarbeiders)	3	2003/1	9999/4	01/01/1900	01/01/9999
Gewone bijdrage	019	Leerlingen en gelijkgestelden - handarbeiders vanaf het jaar waarin ze 19 jaar worden aan te geven door de werkgevers van de openbare sector met werkgeverscategorieën 001, 046, 050, 096, 296, 347, 351, 396, 441 en 496 (FAO-FBZ bijdrage verschuldigd)	Leerling-handarbeiders	3	2005/3	9999/4	01/07/2005	01/01/9999
Gewone bijdrage	020	Leerplichtigen - werklieden van de speciale categorie (zie werknemerskengetal 010 onder de werknemerscategorieën 016, 017, 097 en 497) tot 31 december van het jaar waarin ze 18 jaar worden.	Handarbeiders horeca, andere dan seizoenarbeiders	3	2003/3	2007/2	01/07/2003	30/06/2007
Gewone bijdrage	020	Leerplichtigen - gelegenheidswerknemers handarbeiders van de speciale categorie (zie werknemerskengetal 011 onder de werknemerscategorieën 317, 097 en 497) tot 31 december van het jaar waarin ze 18 jaar worden.	Handarbeiders gelegenheidswerknemers Horeca	3	2013/4	9999/4	01/10/2013	01/01/9999
Gewone bijdrage	021	Contractuele werknemers - arbeiders aangeworven in de publieke sector ter vervanging van contractuele of statutaire werknemers in loopbaanonderbreking volgens de herstelwet van 22 januari 1985 of ter vervanging van werknemers die hun prestaties met 1/5de verminderen met compenserende premie in het kader van de herverdeling van de arbeid in de openbare sector.	Contractuele handarbeiders - Vervangers	3	2014/1	9999/4	01/01/2014	01/01/9999
Gewone bijdrage	022	Leerplichtigen - werklieden en stagiairs van de speciale categorie (zie werknemerskengetal 011 en 010 tot en met 2/2007 met uitzondering van de gelegenheidswerknemers Horeca - superextra's) tot 31 december van het jaar waarin ze 18 jaar worden.	Andere leerplichtige handarbeiders	3	2003/1	9999/4	01/01/1900	01/01/9999

Type van werknemers-kengetal	Code	Omschrijving	Type werknemer	Aanwezigheid	Geldig vanaf trimester	Geldig tot trimester	Begindatum geldigheid	Einddatum geldigheid
Gewone bijdrage	024	Gesubsidieerde contractuelen, handarbeiders die met reëel loon worden aangegeven (zie werknemerskengetal 015 b), en c)	Gesubsidieerde contractuele handarbeiders	3	2003/1	9999/4	01/01/1900	01/01/9999
Gewone bijdrage	025	Gesubsidieerde contractuelen, minder-valide handarbeiders die met reëel loon worden aangegeven, tewerkgesteld in een beschutte werkplaats	Gesubsidieerde contractuele handarbeiders	3	2003/1	9999/4	01/01/1900	01/01/9999
Gewone bijdrage	026	Leerplichtigen - werklieden en stagiairs van de gewone categorie (zie werknemerskengetal 014) tot 31 december van het jaar waarin ze 18 jaar worden.	Andere leerplichtige handarbeiders	3	2003/1	9999/4	01/01/1900	01/01/9999
Gewone bijdrage	027	Leerplichtigen - werklieden en stagiairs van de gewone categorie (zie werknemerskengetal 015) tot 31 december van het jaar waarin ze 18 jaar worden.	Leerplichtige gewone handarbeiders	3	2003/1	9999/4	01/01/1900	01/01/9999
Gewone bijdrage	029	Gesubsidieerde contractuelen, handarbeiders die met forfaitair loon worden aangegeven, tewerkgesteld bij openbare besturen en ermee gelijkgestelde instellingen, verenigingen en maatschappijen	Gesubsidieerde contractuele handarbeiders	3	2003/1	9999/4	01/01/1900	01/01/9999
Gewone bijdrage	035	Leerlingen en gelijkgestelden - handarbeiders tot 31 december van het jaar waarin ze 18 jaar worden : - leerlingen met erkende leerovereenkomst Middenstandsopleiding. - leerlingen met gecontroleerde leerverbintenis-middenstandsopleiding. - leerlingen voor beroepen uitgeoefend door arbeiders in loondienst (industriële leercontract). - stagiairs met stageovereenkomst in het kader van de vorming tot ondernemingshoofd. - leerling met een overeenkomst voor socioprofessionele inpassing erkend door de Gemeenschappen en Gewesten. Stagiairs met een beroepsinlevingsovereenkomsten.	Leerling-handarbeiders	3	2003/1	9999/4	01/01/1900	01/01/9999
Gewone bijdrage	043	Huispersoneel, handarbeiders, aangegeven door werkgevers ingeschreven onder de categorieën 039, 094, 193, 099 en 299.	Speciale handarbeiders	3	2010/3	9999/4	01/07/2010	01/01/9999
Gewone bijdrage	044	Huispersoneel, leerplichtigen - werklieden (zie werknemerskengetal 043) tot 31 december van het jaar waarin ze 18 jaar worden.	Speciale leerplichtige handarbeiders	3	2010/3	9999/4	01/07/2010	01/01/9999
Gewone bijdrage	045	Dienstboden aangegeven door werkgevers die ingeschreven zijn onder werkgeverscategorieën 037 of 437	Dienstboden (handarbeiders)	3	2003/1	9999/4	01/01/1900	01/01/9999
Gewone bijdrage	046	Kunstenaars en leerlingen van deze categorie vanaf het jaar waarin ze 19 jaar worden.	Andere kunstenaars	3	2003/3	9999/4	01/07/2003	01/01/9999

Type van werknemers-kengetal	Code	Omschrijving	Type werknemer	Aanwezigheid	Geldig vanaf trimester	Geldig tot trimester	Begindatum geldigheid	Einddatum geldigheid
Gewone bijdrage	047	Kunstenaars - Deeltijds leerplichtigen tot 31 december van het jaar waarin ze 18 jaar worden.	Leerplichtige kunstenaars	3	2003/3	9999/4	01/07/2003	01/01/9999
Gewone bijdrage	439	Leerlingen en gelijkgestelde hoofdarbeiders tot 31 december van het jaar waarin ze 18 jaar worden.	Leerling-hoofdarbeiders	3	2003/1	9999/4	01/01/1900	01/01/9999
Gewone bijdrage	480	Leerplichtigen van de speciale categorie (zie werknemerskengetal 490 onder de werknemerscategorieën 016, 017, 097 en 497) tot 31 december van het jaar waarin ze 18 jaar worden.	Hoofdarbeiders horeca	3	2003/3	2007/2	01/07/2003	30/06/2007
Gewone bijdrage	481	Contractuele werknemers - bedienden aangeworven in de publieke sector ter vervanging van contractuele of statutaire werknemers in loopbaanonderbreking volgens de herstelwet van 22 januari 1985 of ter vervanging van werknemers die hun prestaties met 1/5de verminderen met compenserende premie in het kader van de herverdeling van de arbeid in de openbare sector.	Contractuele hoofdarbeiders - Vervangers	3	2014/1	9999/4	01/01/2014	01/01/9999
Gewone bijdrage	484	Gesubsidieerde contractuelen - hoofdarbeiders tewerkgesteld bij openbare besturen en ermee gelijkgestelde instellingen, verenigingen en maatschappijen	Gesubsidieerde contractuele hoofdarbeiders	3	2003/1	9999/4	01/01/1900	01/01/9999
Gewone bijdrage	485	Gesubsidieerde contractuelen, mindervalide hoofdarbeiders tewerkgesteld in een erkende beschutte werkplaats	Gesubsidieerde contractuele hoofdarbeiders	3	2003/1	9999/4	01/01/1900	01/01/9999
Gewone bijdrage	486	Leerplichtigen - gelegenhedswerknemers bedienden aan te geven met forfaitaire lonen voor werkgevers met de werkgeverscategorieën 216 en 217 en vanaf het vierde kwartaal 2013 met de werkgeverscategorieën 317, 097 en 497.	Hoofdarbeiders gelegenhedswerknemers Horeca	3	2007/3	9999/4	01/07/2007	01/01/9999
Gewone bijdrage	487	Leerplichtigen - bedienden en stagiairs tot 31 december van het jaar waarin ze 18 jaar worden.	Leerplichtige hoofdarbeiders	3	2003/1	9999/4	01/01/1900	01/01/9999
Gewone bijdrage	490	Bediende - gelegenhedswerknemer in de horeca (werkgevers met werkgeverscategorieën 016, 017, 097 en 497).	Hoofdarbeiders horeca	3	2003/3	2007/2	01/07/2003	30/06/2007
Gewone bijdrage	492	Mindervalide bedienden en leerlingen van deze categorie vanaf het jaar waarin ze 19 jaar worden : a) tewerkgesteld in een erkende beschutte werkplaats met werkgeverscategorieën 073, 173, 273 of 473 (loonmatigingsbijdrage niet verschuldigd). b) tot en met het derde kwartaal 2008 aan te geven door werkgevers met werkgeverscategorie 811 (loonmatigingsbijdrage verschuldigd)	Mindervalide hoofdarbeiders	3	2003/1	9999/4	01/01/1900	01/01/9999

Type van werknemers-kengetal	Code	Omschrijving	Type werknemer	Aanwezigheid	Geldig vanaf trimester	Geldig tot trimester	Begindatum geldigheid	Einddatum geldigheid
Gewone bijdrage	493	Het academisch en wetenschappelijk personeel van de universiteiten ingeschreven onder de werkgeverscategorieën 175, 396 en, vanaf het eerste kwartaal 2015 , 075. Contractuelen die niet vallen onder het jaarlijkse vakantiestelsel van de werknemers in de categorieën 040 en, tot en met het vierde kwartaal 2014 , 075.	Speciale hoofdarbeiders	3	2003/1	9999/4	01/01/1900	01/01/9999
Gewone bijdrage	494	Vanaf het jaar waarin ze 19 jaar worden: Betaalde sportbeoefenaars (loonmatigingsbijdrage niet verschuldigd)	Speciale hoofdarbeiders	3	2008/1	9999/4	01/01/2008	01/01/9999
Gewone bijdrage	495	Bedienden en leerlingen van deze categorie vanaf het jaar waarin ze 19 jaar worden : a) Bedienden met een gewone categorie. b) Betaalde sportbeoefenaars, vanaf het eerste kwartaal 2008 beperkt tot voetbaltrainers en voetbalscheidsrechters aangegeven door werkgevers met werkgeverscategorieën 070 of 076 c) Gelegenheidswerknemers bedienden aan te geven met reële lonen door de werkgevers met de werkgeverscategorieën 116 en 117	Gewone hoofdarbeiders	3	2003/1	9999/4	01/01/1900	01/01/9999
Gewone bijdrage	496	Gelegenheidswerknemers bedienden aan te geven met forfaitaire lonen voor werkgevers met de werkgeverscategorieën 216 en 217 en vanaf het vierde kwartaal 2013 met de werkgeverscategorieën 317, 097 en 497.	Hoofdarbeiders gelegenheidswerknemers Horeca	3	2007/3	9999/4	01/07/2007	01/01/9999
Gewone bijdrage	497	Erkende onthaalouders	Parents d'accueil reconnus	3	2003/2	9999/4	01/04/2003	01/01/9999
Gewone bijdrage	498	Gerechtigden op een (post)doctoraatsbeurs, afkomstig van een land buiten de Europese Economische Ruimte dat geen overeenkomst heeft met België	Hoofdarbeiders beursstudenten	3	2003/3	9999/4	01/07/2003	01/01/9999
Gewone bijdrage	499	Leerlingen en gelijkgestelde vanaf het jaar waarin ze 19 jaar worden aan te geven door de werkgevers van de openbare sector met werkgeverscategorieën 001, 046, 050, 096, 296, 347, 351, 396, 441 en 496 (FAO-FBZ bijdrage verschuldigd)	Leerling-hoofdarbeiders	3	2005/3	9999/4	01/07/2005	01/01/9999
Gewone bijdrage	671	Werknemers aangeworven na 31 december 1998 en uitsluitend onderworpen aan de verzekering voor geneeskundige verzorging en aan kinderbijslag	Andere (type werknemers)	3	2003/1	2014/4	01/01/1900	31/12/2014
Gewone bijdrage	673	Mandatarissen of houders van een staffunctie in de openbare diensten	Andere (type werknemers)	3	2003/1	9999/4	01/01/1900	01/01/9999
Gewone bijdrage	675	Werknemers uitsluitend onderworpen aan de verzekering voor geneeskundige verzorging	Andere (type werknemers)	3	2003/1	9999/4	01/01/1900	01/01/9999

Type van werknemers-kengetal	Code	Omschrijving	Type werknemer	Aanwezigheid	Geldig vanaf trimester	Geldig tot trimester	Begindatum geldigheid	Einddatum geldigheid
Supplementaire bijdrage	809	Bijdrage ten behoeve van het Fonds tot vergoeding van de in geval van sluiting van ondernemingen ontslagen werknemers (F.S.O.), gestort door commerciële werkgevers	Andere (type werknemers)	2	2003/1	9999/4	01/01/1900	01/01/9999
Supplementaire bijdrage	810	Bijzondere bijdrage ten behoeve van het Fonds tot vergoeding van de in geval van sluiting van ondernemingen ontslagen werknemers (F.S.O.)	Andere (type werknemers)	2	2003/1	9999/4	01/01/1900	01/01/9999
Supplementaire bijdrage	811	Bijdrage ten behoeve van het Fonds tot vergoeding van de in geval van sluiting van ondernemingen ontslagen werknemers (F.S.O.), gestort door niet-commerciële werkgevers	Andere (type werknemers)	2	2008/2	9999/4	01/04/2008	01/01/9999
Supplementaire bijdrage	812	Bijzondere bijdrage verbrekingsvergoedingen voor het Sluitingsfonds	Andere (type werknemers)	2	2014/1	9999/4	01/01/2014	01/01/9999
Supplementaire bijdrage	815	Bijdrage overheidspensioen voor statutaire werknemers	Andere (type werknemers)	2	2015/1	9999/4	01/01/2015	01/01/9999
Supplementaire bijdrage	816	Bijdrage overheidspensioen voor mandatarissen of houders van een staffunctie in de openbare diensten	Andere (type werknemers)	2	2015/1	9999/4	01/01/2015	01/01/9999
Supplementaire bijdrage	820	Bijdrage voor de Fondsen voor bestaanszekerheid verschuldigd op de lonen aan 108 % van handarbeiders (inclusief leerplichtigen-handarbeiders en gesubsidieerde contractuelen). Voor de werkgevers van uitzendkrachten in de bouw (werkgeverscategorieën 224, 226, 244, 254) gaat het om de bijdrage voor het Sociaal Fonds voor de Uitzendkrachten en voor het Fonds voor Bestaanszekerheid van de bouwsector	Andere (type werknemers)	2	2003/1	9999/4	01/01/1900	01/01/9999
Supplementaire bijdrage	825	Bijdrage sectoraal pensioenfonds voor arbeiders	Andere (type werknemers)	2	2004/2	9999/4	01/04/2004	01/01/9999
Supplementaire bijdrage	826	Forfaitaire bijdrage Fonds voor bestaanszekerheid voor arbeiders	Andere (type werknemers)	2	2004/3	9999/4	01/07/2004	01/01/9999
Supplementaire bijdrage	827	Forfaitaire bijdrage sectoraal pensioenfonds voor arbeiders	Andere (type werknemers)	2	2010/3	9999/4	01/07/2010	01/01/9999
Supplementaire bijdrage	830	Bijdrage voor de Fondsen voor bestaanszekerheid (uitgezonderd de sociale fondsen van het ANPCB (PC nr. 218), van de zelfstandige kleinhandel (PC nr. 201) en het "Fonds social du secteur socio-culturel des Communautés française et germanophone" voor werkgevers met werkgeverscategorie 076 beperkt, vanaf 01/09/2013, tot zij die onder de bevoegdheid vallen van het PC nr. 329.02), verschuldigd op de lonen van bedienden (inclusief leerplichtigen-bedienden stagiairs en gesubsidieerde contractuelen).	Andere (type werknemers)	2	2003/1	9999/4	01/01/1900	01/01/9999

Type van werknemers-kengetal	Code	Omschrijving	Type werknemer	Aanwezigheid	Geldig vanaf trimester	Geldig tot trimester	Begindatum geldigheid	Einddatum geldigheid
Supplementaire bijdrage	831	Bijdrage voor het Sociaal Fonds van het ANPCB (PC nr. 218) verschuldigd op de lonen van bedienden (inclusief leerplichtigen-bedienden stagiairs en gesubsidieerde contractuelen)	Andere (type werknemers)	2	2003/1	9999/4	01/01/1900	01/01/9999
Supplementaire bijdrage	832	Bijdrage voor het sociaal fonds van de zelfstandige kleinhandel (PC nr. 201) verschuldigd op de lonen van bedienden (inclusief leerplichtigen-bedienden stagiairs en gesubsidieerde contractuelen)	Andere (type werknemers)	2	2003/1	9999/4	01/01/1900	01/01/9999
Supplementaire bijdrage	833	Bijdrage voor het "Fonds social du secteur socio-culturel des Communautés française et germanophone" voor werkgevers met werkgeverscategorie 076 beperkt, vanaf 01/09/2013, tot zij die onder de bevoegdheid vallen van het PC nr. 329.02 , verschuldigd op de lonen van bedienden (inclusief leerplichtigen-bedienden stagiairs en gesubsidieerde contractuelen)	Andere (type werknemers)	2	2003/1	9999/4	01/01/1900	01/01/9999
Supplementaire bijdrage	835	Bijdrage sectoraal pensioenfonds voor bedienden	Andere (type werknemers)	2	2006/1	9999/4	01/01/2006	01/01/9999
Supplementaire bijdrage	836	Forfaitaire bijdrage Fonds voor bestaanszekerheid voor bedienden	Andere (type werknemers)	2	2009/3	2010/2	01/07/2009	30/06/2010
Supplementaire bijdrage	836	Forfaitaire bijdrage Fonds voor bestaanszekerheid voor bedienden	Andere (type werknemers)	2	2012/1	9999/4	01/01/2012	01/01/9999
Supplementaire bijdrage	837	Forfaitaire bijdrage sectoraal pensioenfonds voor bedienden	Andere (type werknemers)	2	2010/3	9999/4	01/07/2010	01/01/9999
Supplementaire bijdrage	852	Bijdrage voor maatregelen ten voordele van de werkgelegenheid en de vorming	Andere (type werknemers)	2	2003/1	9999/4	01/01/1900	01/01/9999
Supplementaire bijdrage	854	Bijdrage bestemd voor de begeleiding van jongeren op wie een inschakelingsparcours van toepassing is	Andere (type werknemers)	2	2003/1	9999/4	01/01/1900	01/01/9999
Supplementaire bijdrage	855	Speciale bijdrage ten laste van de werkgevers met belangrijkheidscode 3 tot 9, voor werknemers onderworpen aan de loonmatigingsbijdrage (K.B. 401)	Andere (type werknemers)	2	2003/1	9999/4	01/01/1900	01/01/9999
Supplementaire bijdrage	856	Bijzondere bijdrage bestemd voor de financiering van de sociale zekerheid (Wet van 30 maart 1994 houdende sociale bepalingen)	Andere (type werknemers)	2	2003/1	9999/4	01/01/1900	01/01/9999
Supplementaire bijdrage	857	Speciale bijdrage ten laste van de werkgevers met belangrijkheidscode 3 tot 9, voor werknemers die niet onderworpen zijn aan de loonmatigingsbijdrage (K.B. 401)	Andere (type werknemers)	2	2003/1	9999/4	01/01/1900	01/01/9999

Type van werknemerskengetal	Code	Omschrijving	Type werknemer	Aanwezigheid	Geldig vanaf trimester	Geldig tot trimester	Begindatum geldigheid	Einddatum geldigheid
Supplementaire bijdrage	859	Bijzondere werkgeversbijdrage bestemd voor de financiering van tijdelijke werkloosheid en anciënniteitstoelage voor oudere werklozen	Andere (type werknemers)	2	2003/1	9999/4	01/01/1900	01/01/9999
Supplementaire bijdrage	860	Solidariteitsbijdrage op het persoonlijk gebruik van een bedrijfsvoertuig	Andere (type werknemers)	2	2003/1	2004/4	01/01/1900	31/12/2004
Supplementaire bijdrage	863	Solidariteitsbijdrage wegens ontbrekende Dimona	Andere (type werknemers)	2	2009/1	9999/4	01/01/2009	01/01/9999
Supplementaire bijdrage	888	Bijzondere bijdrage verschuldigd op de niet-recurrente resultaatgebonden voordelen	Andere (type werknemers)	2	2008/1	9999/4	01/01/2008	01/01/9999
Supplementaire bijdrage	889	Solidariteitsbijdrage op door de werkgever terugbetaalde verkeersboetes	Andere (type werknemers)	2	2009/1	9999/4	01/01/2009	01/01/9999
Werknemersbijdrage werkloze met bedrijfstoelage (SWT) of aanvullende vergoedingen oudere werknemers (SWAV)	295	Werknemersbijdrage voor een werknemer in het stelsel werkloosheid met bedrijfstoelage (SWT) of aanvullende vergoedingen oudere (SWAV) na ontslag of in tijdskrediet	Andere (type werknemers)	2	2010/2	9999/4	01/04/2010	01/01/9999

Commentaar type van werknemerskengetallen

- Gewone bijdrage : stemt overeen met gewone werknemers (werknemerslijn) en met gewone bijdragen (functioneel blok bijdrage verschuldigd voor de werknemerslijn)
- Bijzondere bijdrage voor studenten : stemt overeen met studenten (werknemerslijn) waarvoor een solidariteitsbijdrage verschuldigd is (functioneel blok bijdrage werknemer-student)
- Bijzondere bijdrage ontslagen statutaire werknemer : stemt overeen met ontslagen statutaire werknemers (werknemerslijn) waarvoor een bijzondere bijdrage verschuldigd is (functioneel blok bijdrage ontslagen statutaire werknemer)
- Bijzondere bijdrage werkloze in het stelsel van werkloosheid met bedrijfstoelage (SWT): stemt overeen met werknemers (werknemerslijn) waarvoor een bijzondere bijdrage SWT verschuldigd is (functioneel blok bijdrage bruggepensioneerd werknemer tot 1/2010 - functioneel blok aanvullende vergoeding - bijdrage vanaf 2/2010)
- FAO-FBZ-bijdrage : stemt overeen met werknemers (werknemerslijn) die vergoedingen AO-BZ krijgen waarop een bijdrage verschuldigd is (functioneel blok bijdrage verschuldigd voor de werknemerslijn)
- Supplementaire bijdrage : stemt overeen met de supplementaire verschuldigde bijdragen voor gewone werknemers (functioneel blok bijdrage verschuldigd voor de werknemerslijn)
- Bijdrage niet gebonden aan een natuurlijke persoon : stemt overeen met de bijdragen niet verbonden aan een natuurlijke persoon (functioneel blok bijdrage niet gebonden aan een natuurlijke persoon)
- Bijzondere bijdrage aanvullende vergoedingen : stemt overeen met werknemers (werknemerslijn) die aanvullende vergoedingen krijgen waarvoor bijzondere bijdragen verschuldigd zijn (functioneel blok aanvullende vergoeding - bijdrage)
- Werknemersbijdrage werklozen in het stelsel werkloosheid met bedrijfstoelage (SWT) of aanvullende vergoedingen oudere werknemers (SWAV): stemt overeen met werknemers (werknemerslijn) die aanvullende vergoedingen krijgen waarvoor bijzondere bijdragen verschuldigd zijn (functioneel blok aanvullende vergoeding - bijdrage)

Commentaar aanwezigheid

- 1 = kan alleen gebruikt worden voor de werknemerscode (zone 00037)
- 2 = kan alleen gebruikt worden voor werknemerscode bijdrage (zone 00082)
- 3 = kan gebruikt worden voor de werknemerscode (zone 00037) en de werknemerscode bijdrage (zone 00082)
- 4 = kan alleen gebruikt worden voor werknemerscode voor een bijdrage die niet gebonden is aan een natuurlijke persoon (zone 00020)

BEWARE- Bijlage nummer 3: Toegelaten waarden voor het "type bijdrage" in functie van de werknemerskengetallen bijdragen
Versie: 2015/1

Publicatiedatum:

26/02/2015

De bijlage is gewijzigd: De wijzigingen zijn vetgedrukt weergegeven in de Word- en PDF-documenten.

Inhoud van de bijlage: 



AN2015-1-NL3.pdf



AN2015-1-NL3.doc



AN2015-1-NL3.xlsx



AN2015-1-NL3.txt



AN2015-1-NL3.xml

Tussentijdse informatie:

Werknemers-kengetal bijdrage	Werkgevers-categorie	Gewone bijdrage	# Werknemers	Type bijdrage	Begindatum geldigheid	Einddatum geldigheid
0xx (Handarbeider)		Bijdrage lonen 108%		1	01/01/1900	01/01/9999
0xx (Handarbeider)		Bijdrage lonen 100%		0	01/01/1900	01/01/9999
270		Leeftijd werknemer in SWT < 52 jaar		0	01/04/2010	01/01/9999
270		Leeftijd werknemer in SWT < 55 jaar		1	01/04/2010	01/01/9999
270		Leeftijd werknemer in SWT < 58 jaar		2	01/04/2010	01/01/9999
270		Leeftijd werknemer in SWT >= 60 jaar		4	01/04/2010	01/01/9999
270		Leeftijd werknemer in SWT < 60 jaar		3	01/04/2010	01/01/9999
271		Leeftijd werknemer in SWT < 52 jaar		0	01/04/2010	01/01/9999
271		Leeftijd werknemer in SWT < 55 jaar		1	01/04/2010	01/01/9999
271		Leeftijd werknemer in SWT < 58 jaar		2	01/04/2010	01/01/9999
271		Leeftijd werknemer in SWT >= 60 jaar		4	01/04/2010	01/01/9999
271		Leeftijd werknemer in SWT < 60 jaar		3	01/04/2010	01/01/9999
272		Basisbijdragevoet		0	01/04/2010	31/12/2013
272		Verminderde bijdragevoet		1	01/04/2010	31/12/2013
273		Leeftijd bij aanvang SWT of op einde erkenningsperiode < 52 jaar		0	01/04/2010	01/01/9999
273		Leeftijd bij aanvang SWT of op einde erkenningsperiode < 55 jaar		1	01/04/2010	01/01/9999
273		Leeftijd bij aanvang SWT of op einde erkenningsperiode < 58 jaar		2	01/04/2010	01/01/9999
273		Leeftijd bij aanvang SWT of op einde erkenningsperiode >= 60 jaar		4	01/04/2010	01/01/9999
273		Leeftijd bij aanvang SWT of op einde erkenningsperiode < 60 jaar		3	01/04/2010	01/01/9999

Werknemers-kengetal bijdrage	Werkgevers-categorie	Gewone bijdrage	# Werknemers	Type bijdrage	Begindatum geldigheid	Einddatum geldigheid
274		Leeftijd bij aanvang SWT of op einde erkenningsperiode < 52 jaar		0	01/04/2010	01/01/9999
274		Leeftijd bij aanvang SWT of op einde erkenningsperiode < 55 jaar		1	01/04/2010	01/01/9999
274		Leeftijd bij aanvang SWT of op einde erkenningsperiode < 58 jaar		2	01/04/2010	01/01/9999
274		Leeftijd bij aanvang SWT of op het einde v/d erkenning >= 60 jaar		4	01/04/2010	01/01/9999
274		Leeftijd bij aanvang SWT of op het einde v/d erkenning < 60 jaar		3	01/04/2010	01/01/9999
275		Leeftijd bij aanvang SWT of op einde erkenningsperiode < 52 jaar		0	01/04/2010	01/01/9999
275		Leeftijd bij aanvang SWT of op einde erkenningsperiode < 55 jaar		1	01/04/2010	01/01/9999
275		Leeftijd bij aanvang SWT of op einde erkenningsperiode < 58 jaar		2	01/04/2010	01/01/9999
275		Leeftijd bij aanvang SWT of op einde erkenningsperiode >= 60 jaar		4	01/04/2010	01/01/9999
275		Leeftijd bij aanvang SWT of op einde erkenningsperiode < 60 jaar		3	01/04/2010	01/01/9999
276		Leeftijd bij aanvang SWT of op einde erkenningsperiode < 52 jaar		0	01/04/2012	01/01/9999
276		Leeftijd bij aanvang SWT of op einde erkenningsperiode < 55 jaar		1	01/04/2012	01/01/9999
276		Leeftijd bij aanvang SWT of op einde erkenningsperiode < 58 jaar		2	01/04/2012	01/01/9999
276		Leeftijd bij aanvang SWT of op einde erkenningsperiode >= 60 jaar		4	01/04/2012	01/01/9999
276		Leeftijd bij aanvang SWT of op einde erkenningsperiode < 60 jaar		3	01/04/2012	01/01/9999
277		Leeftijd werknemer in SWT < 52 jaar		0	01/04/2012	01/01/9999
277		Leeftijd werknemer in SWT < 55 jaar		1	01/04/2012	01/01/9999
277		Leeftijd werknemer in SWT < 58 jaar		2	01/04/2012	01/01/9999
277		Leeftijd werknemer in SWT >= 60 jaar		4	01/04/2012	01/01/9999

Werknemers-kengetal bijdrage	Werkgevers-categorie	Gewone bijdrage	# Werknemers	Type bijdrage	Begindatum geldigheid	Einddatum geldigheid
277		Leeftijd werknemer in SWT < 60 jaar		3	01/04/2012	01/01/9999
278		Leeftijd bij aanvang SWT of op einde erkenningsperiode < 52 jaar		0	01/04/2012	01/01/9999
278		Leeftijd bij aanvang SWT of op einde erkenningsperiode < 55 jaar		1	01/04/2012	01/01/9999
278		Leeftijd bij aanvang SWT of op einde erkenningsperiode < 58 jaar		2	01/04/2012	01/01/9999
278		Leeftijd bij aanvang SWT of op einde erkenningsperiode >= 60 jaar		4	01/04/2012	01/01/9999
278		Leeftijd bij aanvang SWT of op einde erkenningsperiode < 60 jaar		3	01/04/2012	01/01/9999
280		Basisbijdragevoet		0	01/04/2010	01/01/9999
281		Leeftijd bij aanvang SWAV < 52 jaar		0	01/04/2010	01/01/9999
281		Leeftijd bij aanvang SWAV < 55 jaar		1	01/04/2010	01/01/9999
281		Leeftijd bij aanvang SWAV < 58 jaar		2	01/04/2010	01/01/9999
281		Leeftijd bij aanvang SWAV >= 60 jaar		4	01/04/2010	01/01/9999
281		Leeftijd bij aanvang SWAV < 60 jaar		3	01/04/2010	01/01/9999
282		Leeftijd < 52 jaar		0	01/04/2010	01/01/9999
282		Leeftijd < 55 jaar		1	01/04/2010	01/01/9999
282		Leeftijd < 58 jaar		2	01/04/2010	01/01/9999
282		Leeftijd >= 60 jaar		4	01/04/2010	01/01/9999
282		Leeftijd < 60 jaar		3	01/04/2010	01/01/9999
283		Leeftijd bij aanvang SWAV < 52 jaar		0	01/04/2012	01/01/9999
283		Leeftijd bij aanvang SWAV < 55 jaar		1	01/04/2012	01/01/9999

Werknemers-kengetal bijdrage	Werkgevers-categorie	Gewone bijdrage	# Werknemers	Type bijdrage	Begindatum geldigheid	Einddatum geldigheid
283		Leeftijd bij aanvang SWAV < 58 jaar		2	01/04/2012	01/01/9999
283		Leeftijd bij aanvang SWAV >= 60 jaar		4	01/04/2012	01/01/9999
283		Leeftijd bij aanvang SWAV < 60 jaar		3	01/04/2012	01/01/9999
284		Leeftijd < 52 jaar		0	01/04/2012	01/01/9999
284		Leeftijd < 55 jaar		1	01/04/2012	01/01/9999
284		Leeftijd < 58 jaar		2	01/04/2012	01/01/9999
284		Leeftijd >= 60 jaar		4	01/04/2012	01/01/9999
284		Leeftijd < 60 jaar		3	01/04/2012	01/01/9999
290		Basisbijdragevoet		0	01/04/2010	01/01/9999
295		Basisbijdragevoet		0	01/04/2010	01/01/9999
295		Verminderde bijdragevoet voor halftijds SWT of SWT vóór 01/01/1997 of gelijkgesteld		1	01/04/2010	01/01/9999
493	075	Tijdelijk onderwijzend personeel (zonder BEV)		3	01/01/2014	31/12/2014
493				0	01/01/1900	01/01/9999
498 (Bursalen)	040	Zonder jaarlijkse vakanties van de werknemers		3	01/01/2010	01/01/9999
498 (Bursalen)				0	01/01/1900	01/01/9999
4xx (Bediende)		Bijdrage lonen 100%		0	01/01/1900	01/01/9999
6xx (Ambtenaren, behalve statutaire werknemers met standplaats in het buitenland)		Bijdrage lonen 100%		0	01/01/1900	01/01/9999

Werknemers-kengetal bijdrage	Werkgevers-categorie	Gewone bijdrage	# Werknemers	Type bijdrage	Begindatum geldigheid	Einddatum geldigheid
809	006			6	01/01/1900	31/12/2003
809	014			6	01/01/1900	01/01/9999
809	015			6	01/01/1900	30/06/2005
809	019			6	01/01/1900	01/01/9999
809	051			6	01/01/1900	31/12/2007
809	052			6	01/01/1900	31/12/2007
809	053			6	01/01/1900	31/12/2003
809	056			6	01/01/1900	31/12/2003
809	081			6	01/01/1900	01/01/9999
809		Met loonmatiging	>= 20 (gemiddeld)	5	01/01/1900	01/01/9999
809		Zonder loonmatiging of GESCO of vervangers in de openbare sector	< 20 (gemiddeld)	2	01/07/2003	01/01/9999
809		Zonder loonmatiging of GESCO of vervangers in de openbare sector	>= 20 (gemiddeld)	4	01/07/2003	01/01/9999
809		Met loonmatiging	< 20 (gemiddeld)	0	01/01/1900	01/01/9999
810		Zonder loonmatiging of GESCO of vervangers in de openbare sector		2	01/07/2003	01/01/9999
810		Met loonmatiging		0	01/01/1900	01/01/9999
811		Zonder loonmatiging of GESCO of vervangers in de openbare sector		2	01/04/2008	01/01/9999
811		Met loonmatiging		0	01/04/2008	01/01/9999
812		Refertejaarloon - Eerste drempel		1	01/01/2014	01/01/9999
812		Refertejaarloon - Tweede drempel		2	01/01/2014	01/01/9999

Werknemers-kengetal bijdrage	Werkgevers-categorie	Gewone bijdrage	# Werknemers	Type bijdrage	Begindatum geldigheid	Einddatum geldigheid
812		Refertejaarloon - Derde drempel		3	01/01/2014	01/01/9999
815		Overheidspensioen - enkel persoonlijke bijdrage		0	01/01/2015	01/01/9999
815		Overheidspensioen - persoonlijke en patronale bijdrage		1	01/01/2015	01/01/9999
815		Overheidspensioen - persoonlijke en afwijkende patronale bijdrage		2	01/01/2015	01/01/9999
815		Overheidspensioen - enkel afwijkende patronale bijdrage		3	01/01/2015	01/01/9999
815		Overheidspensioen - persoonlijke en afwijkende patronale bijdrage		4	01/01/2015	01/01/9999
815		Overheidspensioen - persoonlijke en afwijkende patronale bijdrage		5	01/01/2015	01/01/9999
815		Overheidspensioen - persoonlijke en afwijkende patronale bijdrage		6	01/01/2015	01/01/9999
815		Overheidspensioen - enkel afwijkende patronale bijdrage		7	01/01/2015	01/01/9999
816		overheidspensioen - enkel persoonlijke bijdrage		0	01/01/2015	01/01/9999
816		Overheidspensioen - persoonlijke en patronale bijdrage		1	01/01/2015	01/01/9999
820	016		<	0	01/01/1900	30/09/2013
820	016		>	5	01/01/1900	30/09/2013
820	017		>	5	01/01/1900	01/01/9999
820	017		<	0	01/01/1900	01/01/9999
820	024		>	5	01/01/1900	31/12/2009
820	024		<	0	01/01/1900	31/12/2009
820	024		>	5	01/01/2010	01/01/9999
820	024		<	0	01/01/2010	01/01/9999

Werknemers-kengetal bijdrage	Werkgevers-categorie	Gewone bijdrage	# Werknemers	Type bijdrage	Begindatum geldigheid	Einddatum geldigheid
820	026		>	5	01/01/1900	31/12/2009
820	026		<	0	01/01/1900	31/12/2009
820	026		<	0	01/01/2010	01/01/9999
820	026		>	5	01/01/2010	01/01/9999
820	036		>	5	01/01/1900	01/01/9999
820	036		<	0	01/01/1900	01/01/9999
820	044		<	0	01/01/1900	31/12/2009
820	044		>	5	01/01/1900	31/12/2009
820	044		<	0	01/01/2010	01/01/9999
820	044		>	5	01/01/2010	01/01/9999
820	054		>	5	01/01/1900	31/12/2009
820	054		<	0	01/01/1900	31/12/2009
820	054		>	5	01/01/2010	01/01/9999
820	054		<	0	01/01/2010	01/01/9999
820	116		<	0	01/07/2007	30/09/2013
820	116		>	5	01/07/2007	30/09/2013
820	117		>	5	01/07/2007	30/09/2013
820	117		<	0	01/07/2007	30/09/2013
820	216		<	0	01/07/2007	30/09/2013

Werknemers-kengetal bijdrage	Werkgevers-categorie	Gewone bijdrage	# Werknemers	Type bijdrage	Begindatum geldigheid	Einddatum geldigheid
820	216		> = 50	5	01/07/2007	30/09/2013
820	217		> = 50	5	01/07/2007	30/09/2013
820	217		<	0	01/07/2007	30/09/2013
820	224		<	0	01/01/1900	31/12/2009
820	224		>	5	01/01/1900	31/12/2009
820	224		<	0	01/01/2010	01/01/9999
820	224		>	5	01/01/2010	01/01/9999
820	226		<	0	01/01/1900	31/12/2009
820	226		>	5	01/01/1900	31/12/2009
820	226		<	0	01/01/2010	01/01/9999
820	226		>	5	01/01/2010	01/01/9999
820	244		<	0	01/01/1900	31/12/2009
820	244		>	5	01/01/1900	31/12/2009
820	244		<	0	01/01/2010	01/01/9999
820	244		>	5	01/01/2010	01/01/9999
820	254		<	0	01/01/1900	31/12/2009
820	254		>	5	01/01/1900	31/12/2009
820	254		<	0	01/01/2010	01/01/9999
820	254		>	5	01/01/2010	01/01/9999

Werknemers-kengetal bijdrage	Werkgevers-categorie	Gewone bijdrage	# Werknemers	Type bijdrage	Begindatum geldigheid	Einddatum geldigheid
820	317		>	5	01/10/2013	01/01/9999
820	317		<	0	01/10/2013	01/01/9999
820	Andere			0	01/01/1900	01/01/9999
825	016, 017	Sectoraal aanvullend pensioen volledige bijdrage		0	01/01/2013	01/01/9999
825	016, 017	Sectoraal aanvullend pensioen vrijgesteld		8	01/01/2013	01/01/9999
825	037, 112, 113	Sectoraal aanvullend pensioen volledige bijdrage		0	01/01/2012	01/01/9999
825	048, 052, 051, 848, 058, 258	Sectoraal aanvullend pensioen volledige verhoogde bijdrage		1	01/10/2012	01/01/9999
825	048, 052, 848, 051, 058, 158, 258	Sectoraal aanvullend pensioen vrijgesteld		8	01/04/2004	01/01/9999
825	048, 052, 848, 051, 058, 158, 258	Sectoraal aanvullend pensioen solidariteitsluit		2	01/07/2004	01/01/9999
825	048, 052, 848, 051, 058, 158, 258	Sectoraal aanvullend pensioen volledige bijdrage		0	01/04/2004	01/01/9999
825	062, 122, 211, 262, 322	Sectoraal aanvullend pensioen volledige bijdrage		0	01/10/2008	01/01/9999
825	062, 262	Sectoraal aanvullend pensioen vrijgesteld		8	01/10/2008	01/01/9999
825	066, 093, 094, 193, 194, 294, 494, 594	Sectoraal aanvullend pensioen volledige bijdrage		0	01/01/2008	01/01/9999
825	081, 091	Sectoraal aanvullend pensioen vrijgesteld		8	01/01/2005	31/12/2007
825	081, 091	Sectoraal aanvullend pensioen volledige bijdrage		0	01/01/2005	01/01/9999
825	081, 091	Sectoraal aanvullend pensioen solidariteitsluit		2	01/01/2005	01/01/9999

Werknemers-kengetal bijdrage	Werkgevers-categorie	Gewone bijdrage	# Werknemers	Type bijdrage	Begindatum geldigheid	Einddatum geldigheid
825	084	Sectoraal aanvullend pensioen solidariteitsluik		2	01/01/2011	01/01/9999
825	084	Sectoraal aanvullend pensioen volledige bijdrage		0	01/01/2011	01/01/9999
825	086	Sectoraal aanvullend pensioen volledige bijdrage		0	01/07/2006	01/01/9999
825	087, 187	Sectoraal aanvullend pensioen vrijgesteld		8	01/01/2011	01/01/9999
825	087, 187	Sectoraal aanvullend pensioen volledige bijdrage		0	01/01/2011	01/01/9999
825	110	Sectoraal aanvullend pensioen volledige bijdrage		0	01/07/2007	01/01/9999
825	163	Sectoraal aanvullend pensioen volledige bijdrage		0	01/04/2011	01/01/9999
825	373, 473	Sectoraal aanvullend pensioen vrijgesteld		8	01/07/2010	01/01/9999
825	373, 473	Sectoraal aanvullend pensioen volledige bijdrage		0	01/07/2010	01/01/9999
825	562	Sectoraal aanvullend pensioen vrijgesteld		8	01/01/2006	01/01/9999
825	562	Sectoraal aanvullend pensioen volledige bijdrage		0	01/01/2006	01/01/9999
826	037, 112, 113	Sectoraal aanvullend pensioen volledige bijdrage		0	01/07/2009	30/06/2010
826				0	01/07/2004	01/01/9999
826		Werknemer van minstens 58 jaar		1	01/07/2007	01/01/9999
826		Werknemer van minder dan 25 jaar		2	01/01/2008	01/01/9999
827	036	Sectoraal aanvullend pensioen volledige bijdrage		0	01/07/2010	01/01/9999
827	036	Sectoraal aanvullend pensioen vrijgesteld		8	01/07/2010	01/01/9999
827	037, 112, 113	Sectoraal aanvullend pensioen volledige bijdrage		0	01/07/2010	31/12/2011
827	083	Sectoraal aanvullend pensioen volledige bijdrage		0	01/07/2011	01/01/9999

Werknemers-kengetal bijdrage	Werkgevers-categorie	Gewone bijdrage	# Werknemers	Type bijdrage	Begindatum geldigheid	Einddatum geldigheid
827	083	Sectoraal aanvullend pensioen vrijgesteld		8	01/07/2011	01/01/9999
827	114	Sectoraal aanvullend pensioen volledige bijdrage		0	01/01/2012	01/01/9999
830	016		>	5	01/01/1900	30/09/2013
830	016		<	0	01/01/1900	30/09/2013
830	017		<	0	01/01/1900	01/01/9999
830	017		>	5	01/01/1900	01/01/9999
830	116		<	0	01/07/2007	30/09/2013
830	116		> = 50	5	01/07/2007	30/09/2013
830	117		> = 50	5	01/07/2007	30/09/2013
830	117		<	0	01/07/2007	30/09/2013
830	216		<	0	01/07/2007	30/09/2013
830	216		> = 50	5	01/07/2007	30/09/2013
830	217		> = 50	5	01/07/2007	30/09/2013
830	217		<	0	01/07/2007	30/09/2013
830	317		>	5	01/10/2013	01/01/9999
830	317		<	0	01/10/2013	01/01/9999
830	Andere			0	01/01/1900	01/01/9999
831				0	01/01/1900	01/01/9999
832	067		>	5	01/01/2003	01/01/9999

Werknemers-kengetal bijdrage	Werkgevers-categorie	Gewone bijdrage	# Werknemers	Type bijdrage	Begindatum geldigheid	Einddatum geldigheid
832	077		>	5	01/01/2003	01/01/9999
832	078		>	5	01/01/2003	01/01/9999
832	081		>	5	01/01/2003	01/01/9999
832	091		>	5	01/01/2003	01/01/9999
832	100		>	5	01/01/2003	01/01/9999
832	169		>	5	01/01/2003	01/01/9999
832	Andere			0	01/01/1900	01/01/9999
833				0	01/01/1900	01/01/9999
835	016, 017	Sectoraal aanvullend pensioen volledige bijdrage		0	01/01/2013	01/01/9999
835	016, 017	Sectoraal aanvullend pensioen vrijgesteld		8	01/01/2013	01/01/9999
835	037, 112, 113	Sectoraal aanvullend pensioen volledige bijdrage		0	01/01/2012	01/01/9999
835	048, 051, 052, 258, 848	Sectoraal aanvullend pensioen volledige bijdrage		0	01/01/2013	01/01/9999
835	048, 051, 052, 258, 848	Sectoraal aanvullend pensioen vrijgesteld		8	01/01/2013	01/01/9999
835	062, 122, 211, 262, 322	Sectoraal aanvullend pensioen volledige bijdrage		0	01/10/2008	01/01/9999
835	062, 262	Sectoraal aanvullend pensioen vrijgesteld		8	01/10/2008	01/01/9999
835	076	Sectoraal aanvullend pensioen volledige bijdrage		0	01/10/2008	30/06/2012
835	076	Sectoraal aanvullend pensioen vrijgesteld		8	01/10/2008	30/06/2012
835	083, 084, 200	Sectoraal aanvullend pensioen vrijgesteld		8	01/01/2007	01/01/9999

Werknemers-kengetal bijdrage	Werkgevers-categorie	Gewone bijdrage	# Werknemers	Type bijdrage	Begindatum geldigheid	Einddatum geldigheid
835	083, 084, 200	Sectoraal aanvullend pensioen volledige bijdrage		0	01/01/2007	01/01/9999
835	087, 187	Sectoraal aanvullend pensioen vrijgesteld		8	01/01/2011	01/01/9999
835	087, 187	Sectoraal aanvullend pensioen volledige bijdrage		0	01/01/2011	01/01/9999
835	176	Sectoraal aanvullend pensioen volledige bijdrage		0	01/07/2012	01/01/9999
835	176	Sectoraal aanvullend pensioen vrijgesteld		8	01/07/2012	01/01/9999
835	283	Sectoraal aanvullend pensioen vrijgesteld		8	01/10/2011	01/01/9999
835	283	Sectoraal aanvullend pensioen volledige bijdrage		0	01/10/2011	01/01/9999
835	373, 473	Sectoraal aanvullend pensioen vrijgesteld		8	01/07/2010	01/01/9999
835	373, 473	Sectoraal aanvullend pensioen volledige bijdrage		0	01/07/2010	01/01/9999
835	434, 435	Sectoraal aanvullend pensioen volledige bijdrage		0	01/01/2012	01/01/9999
835	434, 435	Sectoraal aanvullend pensioen vrijgesteld		8	01/01/2012	01/01/9999
835	562	Sectoraal aanvullend pensioen vrijgesteld		8	01/01/2006	01/01/9999
835	562	Sectoraal aanvullend pensioen volledige bijdrage		0	01/01/2006	01/01/9999
836	037, 112, 113	Sectoraal aanvullend pensioen volledige bijdrage		0	01/07/2009	30/06/2010
836	087, 187			0	01/01/2012	01/01/9999
837	036	Sectoraal aanvullend pensioen volledige bijdrage		0	01/07/2010	01/01/9999
837	036	Sectoraal aanvullend pensioen vrijgesteld		8	01/07/2010	01/01/9999
837	037, 112, 113	Sectoraal aanvullend pensioen volledige bijdrage		0	01/07/2010	31/12/2011
852				0	01/01/1900	01/01/9999

Werknemers-kengetal bijdrage	Werkgevers-categorie	Gewone bijdrage	# Werknemers	Type bijdrage	Begindatum geldigheid	Einddatum geldigheid
854				0	01/01/1900	01/01/9999
855				0	01/01/1900	01/01/9999
856				0	01/01/1900	01/01/9999
857				0	01/01/1900	01/01/9999
859		Vrijgestelde werkgevers		8	01/01/2003	01/01/9999
859				0	01/01/1900	01/01/9999
860				0	01/01/1900	31/12/2004
863				0	01/01/2009	01/01/9999
883		Bijzondere werkgeversbijdrage aanvullende vergoedingen - Ontslagen werknemer: Bedrijfsakkoord of individueel akkoord Of sectoraal CAO > 1/10/2005		0	01/04/2006	01/01/9999
885		Bijzondere werkgeversbijdrage aanvullende vergoedingen - Werknemer met loopbaanonderbreking: Bedrijfsakkoord of individueel akkoord Of sectoraal CAO > 1/10/2005		0	01/04/2006	01/01/9999
888				0	01/01/2008	01/01/9999
888		Kalenderjaar aangifte verschillend van kalenderjaar uitbetaling		1	01/01/2008	01/01/9999
889				0	01/01/2009	01/01/9999
Alle werknemerskengetallen	027	Bijdrage vergoedingen		0	01/01/1900	01/01/9999
Alle werknemerskengetallen	028	Bijdrage vergoedingen		0	01/01/1900	01/01/9999

Werknemers-kengetal bijdrage	Werkgevers-categorie	Gewone bijdrage	# Werknemers	Type bijdrage	Begindatum geldigheid	Einddatum geldigheid

Commentaar code werknemerkengetallen

Werknemerskengetallen bijdrage 820 en 830 : Het type bijdrage is afhankelijk van de belangrijkheidscode.

Werknemerskengetal bijdrage 809 : Het type bijdrage 6 stemt overeen met afwijkende bijdragevoeten die van toepassing zijn op bepaalde specifieke werknemers die aanwezig zijn bij de werkgevers van de kengetallen 014, 015, 019, 051, 052, 053, 056 en 081.

BEWARE- Bijlage nummer 4: Lijst van de verminderingscodes
Versie: 2015/1

Publicatiedatum:

26/02/2015

Inhoud van de bijlage: 



AN2014-3-NL4.pdf



AN2014-3-NL4.docx



AN2014-3-NL4.xlsx



AN2014-3-NL4.txt



AN2014-3-NL4.xml

Tussentijdse informatie:

DMFA Code	LATG Code	Omschrijving	Vermindering geldig vanaf	Vermindering geldig tot	Federale / Regionale vermindering	Regionale vermindering - Vlaams Gewest	Regionale vermindering - Brussels Hoofdstedelijk Gewest	Regionale vermindering - Waals Gewest zonder Duitstalige gemeenten	Regionale vermindering - Waals Gewest voor de Duitstalige gemeenten	Berekeningsbasis	Bedrag	Begin-datum recht	Aantal maanden administratiekosten	INSZ van de vervangen persoon	INSZ van de persoon die het recht heeft geopend	Herkomst van het attest	Niveau	Aanwezigheid blok "Detail Gegevensvermindering"
0001	L	Vermindering van de persoonlijke bijdragen voor de werknemers met een werkbonus	2000/1	9999/4	Federaal	-	-	-	-	Verboden	Verplicht	Verboden	Verboden	Verboden	Verboden	Optioneel	Werknemerslijjn	Neen
0501	BS	Vermindering van de persoonlijke bijdragen in de baggersector	2000/1	2014/2	Federaal	-	-	-	-	Verplicht	Verplicht	Verboden	Verboden	Verboden	Verboden	Optioneel	Werknemerslijjn	Neen
0600		Vermindering van de persoonlijke bijdragen voor werknemers ontslagen in het kader van een herstructurering - arbeidsovereenkomst afgesloten voor 1.1.2007	2004/3	2007/2	Federaal	-	-	-	-	Verboden	Verplicht	Verboden	Verboden	Verboden	Verboden	Optioneel	Werknemerslijjn	Neen
0601		Vermindering van de persoonlijke bijdragen voor werknemers ontslagen in het kader van een herstructurering	2007/1	9999/4	Federaal	-	-	-	-	Verboden	Verplicht	Verplicht	Verboden	Verboden	Verboden	Optioneel	Werknemerslijjn	Neen
1001	S	Structurele vermindering	1999/1	2003/4	Federaal	-	-	-	-	Verboden	Verplicht	Verboden	Verboden	Verboden	Verboden	Optioneel	Tewerkstelling van de werknemerslijjn	Neen
1101	B1	Banenplan voor werkzoekenden die beantwoorden aan de voorwaarde van 12 maanden	1995/1	2003/4	Federaal	-	-	-	-	Verplicht	Verplicht	Verplicht	Verboden	Verboden	Verboden	Optioneel	Tewerkstelling van de werknemerslijjn	Neen
1101	B1	Overgangperiode. Banenplan voor werkzoekenden die beantwoorden aan de voorwaarde van 12 maanden	2004/1	2004/1	Federaal	-	-	-	-	Verboden	Verplicht	Verplicht	Verboden	Verboden	Verboden	Optioneel	Tewerkstelling van de werknemerslijjn	Neen
1102	B2	Banenplan voor werkzoekenden die beantwoorden aan de voorwaarde van 24 maanden	1995/1	2003/4	Federaal	-	-	-	-	Verplicht	Verplicht	Verplicht	Verboden	Verboden	Verboden	Optioneel	Tewerkstelling van de werknemerslijjn	Neen
1102	B2	Overgangperiode. Banenplan voor werkzoekenden die beantwoorden aan de voorwaarde van 24 maanden	2004/1	2004/1	Federaal	-	-	-	-	Verboden	Verplicht	Verplicht	Verboden	Verboden	Verboden	Optioneel	Tewerkstelling van de werknemerslijjn	Neen
1103	B3	Overgangperiode. Banenplan voor werkzoekenden - inschakelingsbedrijven	2004/1	2007/4	Federaal	-	-	-	-	Verboden	Verplicht	Verplicht	Verboden	Verboden	Verboden	Optioneel	Tewerkstelling van de werknemerslijjn	Neen
1103	B3	Banenplan voor werkzoekenden - inschakelingsbedrijven	1996/3	2003/4	Federaal	-	-	-	-	Verplicht	Verplicht	Verplicht	Verboden	Verboden	Verboden	Optioneel	Tewerkstelling van de werknemerslijjn	Neen
1104	B4	Banenplan voor werkzoekenden ouder dan 50 jaar	1996/1	2003/4	Federaal	-	-	-	-	Verplicht	Verplicht	Verplicht	Verboden	Verboden	Verboden	Optioneel	Tewerkstelling van de werknemerslijjn	Neen
1105	B1	Banenplan voor werkzoekenden die beantwoorden aan de voorwaarde van 12 maanden (>45 jaar)	2000/3	2003/4	Federaal	-	-	-	-	Verplicht	Verplicht	Verplicht	Verboden	Verboden	Verboden	Optioneel	Tewerkstelling van de werknemerslijjn	Neen
1105	B1	Overgangperiode. Banenplan voor werkzoekenden die beantwoorden aan de voorwaarde van 12 maanden (>45 jaar)	2004/1	2008/1	Federaal	-	-	-	-	Verboden	Verplicht	Verplicht	Verboden	Verboden	Verboden	Optioneel	Tewerkstelling van de werknemerslijjn	Neen
1106	B2	Overgangperiode. Banenplan voor werkzoekenden die beantwoorden aan de voorwaarde van 24 maanden (>45 jaar)	2004/1	2008/1	Federaal	-	-	-	-	Verboden	Verplicht	Verplicht	Verboden	Verboden	Verboden	Optioneel	Tewerkstelling van de werknemerslijjn	Neen
1106	B2	Banenplan voor werkzoekenden die beantwoorden aan de voorwaarde van 24 maanden (>45 jaar)	2000/3	2003/4	Federaal	-	-	-	-	Verplicht	Verplicht	Verplicht	Verboden	Verboden	Verboden	Optioneel	Tewerkstelling van de werknemerslijjn	Neen

DMFA Code	LATG Code	Omschrijving	Vermindering geldig vanaf	Vermindering geldig tot	Federale / Regionale vermindering	Regionale vermindering - Vlaams Gewest	Regionale vermindering - Brussels Hoofdstedelijk Gewest	Regionale vermindering - Waals Gewest zonder Duitstalige gemeenten	Regionale vermindering - Waals Gewest voor de Duitstalige gemeenten	Berekeningsbasis	Bedrag	Begin-datum recht	Aantal maanden administratiekosten	INSZ van de vervangen persoon	INSZ van de persoon die het recht heeft geopend	Herkomst van het attest	Niveau	Aanwezigheid blok "Detail Gegevensvermindering"
1111	B7	Activaplan - bevordering van de tewerkstelling van langdurig werkzoekenden - 75%	2002/1	2003/4	Federaal	-	-	-	-	Verplicht	Verplicht	Verplicht	Verboden	Verboden	Verboden	Optioneel	Tewerkstelling van de werknemerslijst	Neen
1111	B7	Overgangperiode. Activaplan afgesloten voor 1.1.2004 - bevordering van de tewerkstelling van langdurig werkzoekenden - 75%	2004/1	2008/4	Federaal	-	-	-	-	Verboden	Verplicht	Verplicht	Verboden	Verboden	Verboden	Optioneel	Tewerkstelling van de werknemerslijst	Neen
1112	B8	Activaplan - bevordering van de tewerkstelling van langdurig werkzoekenden - 100%	2002/1	2003/4	Federaal	-	-	-	-	Verplicht	Verplicht	Verplicht	Verboden	Verboden	Verboden	Optioneel	Tewerkstelling van de werknemerslijst	Neen
1112	B8	Overgangperiode. Activaplan afgesloten voor 1.1.2004 - bevordering van de tewerkstelling van langdurig werkzoekenden - 100%	2004/1	2008/4	Federaal	-	-	-	-	Verboden	Verplicht	Verplicht	Verboden	Verboden	Verboden	Optioneel	Tewerkstelling van de werknemerslijst	Neen
1121	P	Overgangperiode. Plus-één-plan	2004/1	2006/4	Federaal	-	-	-	-	Verboden	Verplicht	Verplicht	Verboden	Verboden	Verboden	Optioneel	Tewerkstelling van de werknemerslijst	Neen
1121	P	Plus-één-plan	1994/1	2003/4	Federaal	-	-	-	-	Verplicht	Verplicht	Verplicht	Verboden	Verboden	Optioneel	Optioneel	Tewerkstelling van de werknemerslijst	Neen
1122	P2	Plus-twee-plan	1997/1	2003/4	Federaal	-	-	-	-	Verplicht	Verplicht	Verplicht	Verboden	Verboden	Optioneel	Optioneel	Tewerkstelling van de werknemerslijst	Neen
1122	P2	Overgangperiode. Plus-twee-plan	2004/1	2006/4	Federaal	-	-	-	-	Verboden	Verplicht	Verplicht	Verboden	Verboden	Verboden	Optioneel	Tewerkstelling van de werknemerslijst	Neen
1123	P3	Plus-drie-plan	1997/1	2003/4	Federaal	-	-	-	-	Verplicht	Verplicht	Verplicht	Verboden	Verboden	Optioneel	Optioneel	Tewerkstelling van de werknemerslijst	Neen
1123	P3	Overgangperiode. Plus-drie-plan	2004/1	2005/4	Federaal	-	-	-	-	Verboden	Verplicht	Verplicht	Verboden	Verboden	Verboden	Optioneel	Tewerkstelling van de werknemerslijst	Neen
1124	P4	Plus-één-plan - gewezen interimaris	1998/4	2003/4	Federaal	-	-	-	-	Verplicht	Verplicht	Verplicht	Verboden	Verboden	Optioneel	Optioneel	Tewerkstelling van de werknemerslijst	Neen
1124	P4	Overgangperiode. Plus-één-plan - gewezen interimaris	2004/1	2006/4	Federaal	-	-	-	-	Verboden	Verplicht	Verplicht	Verboden	Verboden	Verboden	Optioneel	Tewerkstelling van de werknemerslijst	Neen
1125	P5	Plus-twee-plan - gewezen interimaris	1998/4	2003/4	Federaal	-	-	-	-	Verplicht	Verplicht	Verplicht	Verboden	Verboden	Optioneel	Optioneel	Tewerkstelling van de werknemerslijst	Neen
1125	P5	Overgangperiode. Plus-twee-plan - gewezen interimaris	2004/1	2006/4	Federaal	-	-	-	-	Verboden	Verplicht	Verplicht	Verboden	Verboden	Verboden	Optioneel	Tewerkstelling van de werknemerslijst	Neen
1126	P6	Overgangperiode. Plus-drie-plan - gewezen interimaris	2004/1	2005/4	Federaal	-	-	-	-	Verboden	Verplicht	Verplicht	Verboden	Verboden	Verboden	Optioneel	Tewerkstelling van de werknemerslijst	Neen
1126	P6	Plus-drie-plan - gewezen interimaris	1998/4	2003/4	Federaal	-	-	-	-	Verplicht	Verplicht	Verplicht	Verboden	Verboden	Optioneel	Optioneel	Tewerkstelling van de werknemerslijst	Neen

DMFA Code	LATG Code	Omschrijving	Vermindering geldig vanaf	Vermindering geldig tot	Federale / Regionale vermindering	Regionale vermindering - Vlaams Gewest	Regionale vermindering - Brussels Hoofdstedelijk Gewest	Regionale vermindering - Waals Gewest zonder Duitstalige gemeenten	Regionale vermindering - Waals Gewest voor de Duitstalige gemeenten	Berekeningsbasis	Bedrag	Begin-datum recht	Aantal maanden administratiekosten	INSZ van de vervangen persoon	INSZ van de persoon die het recht heeft geopend	Herkomst van het attest	Niveau	Aanwezigheid blok "Detail Gegevensvermindering"
1131	X	Vermindering KB 483 - vermindering voor de aanwerving van een eerste werknemer in de hoedanigheid van huispersoneel (huisbedienenden (hand- en hoofdarbeiders); dienstboden)	1987/1	2013/4	Federaal	-	-	-	-	Verplicht	Verplicht	Verboden	Verboden	Verboden	Verboden	Optioneel	Tewerkstelling van de werknemerslijst	Neen
1141	SB	Activering van de werkloosheidsvergoeding	1998/1	2003/4	Federaal	-	-	-	-	Verplicht	Verplicht	Verboden	Verboden	Verboden	Verboden	Optioneel	Tewerkstelling van de werknemerslijst	Neen
1141	SB	Overgangperiode. Activering van de werkloosheidsvergoeding	2004/1	2004/4	Federaal	-	-	-	-	Verboden	Verplicht	Verboden	Verboden	Verboden	Verboden	Optioneel	Tewerkstelling van de werknemerslijst	Neen
1142	BC	Sociale inschakelingseconomie afgesloten voor 1-1-2004	1999/3	2003/4	Federaal	-	-	-	-	Verplicht	Verplicht	Verboden	Verboden	Verboden	Verboden	Optioneel	Tewerkstelling van de werknemerslijst	Neen
1142	BC	Overgangperiode sociale inschakelingseconomie afgesloten voor 1-1-2004	2004/1	9999/4	Regionaal	Ja	Ja	Ja	Ja	Verboden	Verplicht	Verboden	Verboden	Verboden	Verboden	Optioneel	Tewerkstelling van de werknemerslijst	Neen
1201		Overgangperiode. Startbaanovereenkomst voor jongeren afgesloten vóór 1.1.2004	2004/1	2014/3	Regionaal	Ja	Ja	Ja	Ja	Verboden	Verplicht	Verplicht	Verboden	Verboden	Verboden	Optioneel	Tewerkstelling van de werknemerslijst	Neen
1201	F1	Startbaanovereenkomst voor jongeren, werk/opleiding, 495,79 EUR	2000/2	2003/4	Federaal	-	-	-	-	Verboden	Verplicht	Verplicht	Verboden	Verboden	Verboden	Optioneel	Tewerkstelling van de werknemerslijst	Neen
1202	F2	Startbaanovereenkomst voor jongeren, werk/opleiding, 1115,52 EUR	2000/2	2003/4	Federaal	-	-	-	-	Verboden	Verplicht	Verplicht	Verboden	Verboden	Verboden	Optioneel	Tewerkstelling van de werknemerslijst	Neen
1203	K1	Startbaanovereenkomst voor jongeren, 495,79 EUR	2000/2	2003/4	Federaal	-	-	-	-	Verboden	Verplicht	Verplicht	Verboden	Verboden	Verboden	Optioneel	Tewerkstelling van de werknemerslijst	Neen
1204	K2	Startbaanovereenkomst voor jongeren, 1115,52 EUR	2000/2	2003/4	Federaal	-	-	-	-	Verboden	Verplicht	Verplicht	Verboden	Verboden	Verboden	Optioneel	Tewerkstelling van de werknemerslijst	Neen
1205	AC	Werknemers die aan het einde van de startbaanovereenkomst voor jongeren in dienst blijven	2000/2	2003/4	Federaal	-	-	-	-	Verplicht	Verplicht	Verplicht	Verboden	Verboden	Verboden	Optioneel	Tewerkstelling van de werknemerslijst	Neen
1205	AC	Overgangperiode. Werknemers die aan het einde van de startbaanovereenkomst voor jongeren in dienst blijven	2004/1	2004/4	Federaal	-	-	-	-	Verboden	Verplicht	Verplicht	Verboden	Verboden	Verboden	Optioneel	Tewerkstelling van de werknemerslijst	Neen
1211	U1	Jongeren met een overeenkomst werk/opleiding (K.B. 495) afgesloten voor 1.1.2004	1991/3	2003/4	Federaal	-	-	-	-	Verplicht	Verplicht	Verboden	Verboden	Verboden	Verboden	Optioneel	Tewerkstelling van de werknemerslijst	Neen
1211	U1	Overgangperiode. Jongeren met een overeenkomst werk/opleiding (K.B. 495) afgesloten voor 1.1.2004	2004/1	2006/4	Federaal	-	-	-	-	Verboden	Verplicht	Verplicht	Verboden	Verboden	Verboden	Optioneel	Tewerkstelling van de werknemerslijst	Neen
1212	U2	Jongeren met een arbeids- of stageovereenkomst in het kader van de deeltijdse leerplicht (K.B. 495)	1991/3	2003/4	Federaal	-	-	-	-	Verplicht	Verplicht	Verboden	Verboden	Verboden	Verboden	Optioneel	Tewerkstelling van de werknemerslijst	Neen

DMFA Code	LATG Code	Omschrijving	Vermindering geldig vanaf	Vermindering geldig tot	Federale / Regionale vermindering	Regionale vermindering - Vlaams Gewest	Regionale vermindering - Brussels Hoofdstedelijk Gewest	Regionale vermindering - Waals Gewest zonder Duitstalige gemeenten	Regionale vermindering - Waals Gewest voor de Duitstalige gemeenten	Berekeningsbasis	Bedrag	Begin-datum recht	Aantal maanden administratiekosten	INSZ van de vervangen persoon	INSZ van de persoon die het recht heeft geopend	Herkomst van het attest	Niveau	Aanwezigheid blok "Detail Gegevensvermindering"
1213	U3	Overgangperiode. Erkende leerlingen (K.B. 495)	2004/1	2006/4	Federaal	-	-	-	-	Verboden	Verplicht	Verplicht	Verboden	Verboden	Verboden	Optioneel	Tewerkstelling van de werknemerslijst	Neen
1213	U3	Erkende leerlingen (K.B. 495)	1987/3	2003/4	Federaal	-	-	-	-	Verplicht	Verplicht	Verboden	Verboden	Verboden	Verboden	Optioneel	Tewerkstelling van de werknemerslijst	Neen
1311	D1	Deeltijdse vervanger van een werknemer in loopbaanonderbreking	1996/1	2003/4	Federaal	-	-	-	-	Verplicht	Verplicht	Verplicht	Verboden	Verplicht	Verboden	Optioneel	Tewerkstelling van de werknemerslijst	Neen
1312	D2	Voltijdse vervanger van een werknemer in loopbaanonderbreking	1996/1	2002/4	Federaal	-	-	-	-	Verplicht	Verplicht	Verplicht	Verboden	Verplicht	Verboden	Optioneel	Tewerkstelling van de werknemerslijst	Neen
1321	G1	Deeltijdse vervanger van een werknemer met halftijds brugpensioen	1996/1	2003/4	Federaal	-	-	-	-	Verplicht	Verplicht	Verplicht	Verboden	Verplicht	Verboden	Optioneel	Tewerkstelling van de werknemerslijst	Neen
1322	G2	Voltijdse vervanger van een werknemer met halftijds brugpensioen	1996/1	2003/4	Federaal	-	-	-	-	Verplicht	Verplicht	Verplicht	Verboden	Verplicht	Verboden	Optioneel	Tewerkstelling van de werknemerslijst	Neen
1331	V1	Overgangperiode. Plan Vande Lanotte 1	2004/1	2005/3	Federaal	-	-	-	-	Verboden	Verplicht	Verboden	Verboden	Verboden	Verboden	Optioneel	Tewerkstelling van de werknemerslijst	Neen
1331	V1	Plan Vande Lanotte 1	1997/1	2003/4	Federaal	-	-	-	-	Verboden	Verplicht	Verboden	Verboden	Verboden	Verboden	Optioneel	Werknemerslijst	Neen
1332	V2	Plan Vande Lanotte 2	1998/1	2003/4	Federaal	-	-	-	-	Verboden	Verplicht	Verboden	Verboden	Verboden	Verboden	Optioneel	Werknemerslijst	Neen
1333	V3	Overgangperiode. Plan Vande Lanotte 3	2004/1	2005/4	Federaal	-	-	-	-	Verboden	Verplicht	Verboden	Verboden	Verboden	Verboden	Optioneel	Tewerkstelling van de werknemerslijst	Neen
1333	V3	Plan Vande Lanotte 3	1998/4	2003/4	Federaal	-	-	-	-	Verboden	Verplicht	Verboden	Verboden	Verboden	Verboden	Optioneel	Werknemerslijst	Neen
1341	S4	Overgangperiode. Vierdagenweek (wet 26 maart 1999)	2004/1	2005/1	Federaal	-	-	-	-	Verboden	Verplicht	Verboden	Verboden	Verboden	Verboden	Optioneel	Tewerkstelling van de werknemerslijst	Neen
1341	S4	Vierdagenweek (wet 26 maart 1999)	1998/4	2003/4	Federaal	-	-	-	-	Verboden	Verplicht	Verplicht	Verboden	Verboden	Verboden	Optioneel	Tewerkstelling van de werknemerslijst	Neen
1345	R5	Arbeidsduurvermindering vierdagenweek - eenmalige premie in 1 schijf	2002/1	2003/4	Federaal	-	-	-	-	Verboden	Verplicht	Verboden	Verboden	Verboden	Verboden	Optioneel	Werknemerslijst	Ja
1346	R6	Arbeidsduurvermindering vierdagenweek - eenmalige premie in 4 schijven	2002/1	2003/4	Federaal	-	-	-	-	Verboden	Verplicht	Verboden	Verboden	Verboden	Verboden	Optioneel	Werknemerslijst	Ja
1350	R1	Arbeidsduurvermindering tot 38 uur per week	2001/4	2003/1	Federaal	-	-	-	-	Verboden	Verplicht	Verboden	Verboden	Verboden	Verboden	Optioneel	Werknemerslijst	Ja
1351	R2	Arbeidsduurvermindering onder 38 uur per week- eenmalige premie in 1 schijf	2002/1	2003/4	Federaal	-	-	-	-	Verboden	Verplicht	Verboden	Verboden	Verboden	Verboden	Optioneel	Werknemerslijst	Ja
1352	R3	Arbeidsduurvermindering onder 38 uur per week- eenmalige premie in 4 schijven	2002/1	2003/4	Federaal	-	-	-	-	Verboden	Verplicht	Verboden	Verboden	Verboden	Verboden	Optioneel	Werknemerslijst	Ja
1353	R4	Overgangperiode. Arbeidsduurvermindering onder 38 uur per week- opvolgingspremie	2004/1	2007/4	Federaal	-	-	-	-	Verboden	Verplicht	Verboden	Verboden	Verboden	Verboden	Optioneel	Tewerkstelling van de werknemerslijst	Ja
1353	R4	Arbeidsduurvermindering onder 38 uur per week- opvolgingspremie	2002/1	2003/4	Federaal	-	-	-	-	Verboden	Verplicht	Verplicht	Verboden	Verboden	Verboden	Optioneel	Werknemerslijst	Ja

DMFA Code	LATG Code	Omschrijving	Vermindering geldig vanaf	Vermindering geldig tot	Federale / Regionale vermindering	Regionale vermindering - Vlaams Gewest	Regionale vermindering - Brussels Hoofdstedelijk Gewest	Regionale vermindering - Waals Gewest zonder Duitstalige gemeenten	Regionale vermindering - Waals Gewest voor de Duitstalige gemeenten	Berekeningsbasis	Bedrag	Begin-datum recht	Aantal maanden administratiekosten	INSZ van de vervangen persoon	INSZ van de persoon die het recht heeft geopend	Herkomst van het attest	Niveau	Aanwezigheid blok "Detail Gegevensvermindering"
1501	BA	Vermindering van de werkgeversbijdragen voor de baggersector	1997/1	2014/2	Regionaal	Ja	Ja	Ja	Ja	Verplicht	Verplicht	Verboden	Verboden	Verboden	Verboden	Optioneel	Tewerkstelling van de werknemerslijst	Neen
1511	WO	Wetenschappelijk onderzoek	1996/4	9999/4	Federaal	-	-	-	-	Verplicht	Verplicht	Verboden	Verboden	Verboden	Verboden	Optioneel	Tewerkstelling van de werknemerslijst	Neen
1521		Vermindering van de werkgeversbijdragen voor erkende onthaalouders	2003/2	2013/4	Federaal	-	-	-	-	Verboden	Verplicht	Verboden	Verboden	Verboden	Verboden	Optioneel	Tewerkstelling van de werknemerslijst	Neen
1531		Vermindering van de werkgeversbijdragen voor kunstenaars	2003/3	2013/4	Federaal	-	-	-	-	Verboden	Verplicht	Verboden	Verboden	Verboden	Verboden	Optioneel	Tewerkstelling van de werknemerslijst	Neen
2001	Z1	Terugbetaling administratiekosten E.S.S. - eerste werknemer	2004/1	9999/4	Federaal	-	-	-	-	Verboden	Verboden	Verboden	Verboden	Verboden	Verboden	Optioneel	Werknemerslijst	Neen
2001	Z1	Terugbetaling administratiekosten E.S.S. - eerste werknemer	1994/1	2003/4	Federaal	-	-	-	-	Verboden	Verboden	Verboden	Verplicht	Verboden	Verboden	Optioneel	Werknemerslijst	Neen
2002	Z2	Terugbetaling administratiekosten E.S.S. - tweede werknemer	1994/1	2003/4	Federaal	-	-	-	-	Verboden	Verboden	Verboden	Verplicht	Verboden	Verboden	Optioneel	Werknemerslijst	Neen
3000		Structurele vermindering	2004/1	9999/4	Federaal	-	-	-	-	Verboden	Verplicht	Verboden	Verboden	Verboden	Verboden	Optioneel	Tewerkstelling van de werknemerslijst	Neen
3100		Oudere werknemers van minstens 57 jaar	2004/1	2012/4	Federaal	-	-	-	-	Verboden	Verplicht	Verboden	Verboden	Verboden	Verboden	Optioneel	Tewerkstelling van de werknemerslijst	Neen
3101		Oudere werknemers van 50 tot 56 jaar	2007/2	2012/4	Federaal	-	-	-	-	Verboden	Verplicht	Verboden	Verboden	Verboden	Verboden	Optioneel	Tewerkstelling van de werknemerslijst	Neen
3102		Oudere werknemers	2013/1	9999/4	Regionaal	Ja	Ja	Ja	Ja	Verboden	Verplicht	Verboden	Verboden	Verboden	Verboden	Optioneel	Tewerkstelling van de werknemerslijst	Neen
3200		Activaplan - Langdurig werkzoekenden jonger dan 25 jaar 312 dagen in periode van 18 maanden of jonger dan 45 jaar 312 dagen in periode van 18 maanden of 156 dagen in periode van 9 maanden voor de werkzoekenden na een sluiting van een onderneming RVA code : C1, C20, C25, C30, C34 of C36	2004/1	9999/4	Regionaal	Ja	Ja	Ja	Ja	Verboden	Verplicht	Verplicht	Verboden	Verboden	Verboden	Optioneel	Tewerkstelling van de werknemerslijst	Neen
3201		Activaplan - Langdurig werkzoekenden jonger dan 45j 624 dagen in periode van 36 maanden RVA code : C3, C4, C26, C31 of C37	2004/1	9999/4	Regionaal	Ja	Ja	Ja	Ja	Verboden	Verplicht	Verplicht	Verboden	Verboden	Verboden	Optioneel	Tewerkstelling van de werknemerslijst	Neen
3202		Activaplan - Langdurig werkzoekenden jonger dan 45j 936 dagen in periode van 54 maanden RVA code : C5, C6, C27, C32 of C38	2004/1	9999/4	Regionaal	Ja	Ja	Ja	Ja	Verboden	Verplicht	Verplicht	Verboden	Verboden	Verboden	Optioneel	Tewerkstelling van de werknemerslijst	Neen
3203		Activaplan - Langdurig werkzoekenden jonger dan 45j 1560 dagen in periode van 90 maanden RVA code : C7, C8, C28, C33 of C39	2004/1	9999/4	Regionaal	Ja	Ja	Ja	Ja	Verboden	Verplicht	Verplicht	Verboden	Verboden	Verboden	Optioneel	Tewerkstelling van de werknemerslijst	Neen

DMFA Code	LATG Code	Omschrijving	Vermindering geldig vanaf	Vermindering geldig tot	Federale / Regionale vermindering	Regionale vermindering - Vlaams Gewest	Regionale vermindering - Brussels Hoofdstedelijk Gewest	Regionale vermindering - Waals Gewest zonder Duitstalige gemeenten	Regionale vermindering - Waals Gewest voor de Duitstalige gemeenten	Berekeningsbasis	Bedrag	Begin-datum recht	Aantal maanden administratiekosten	INSZ van de vervangen persoon	INSZ van de persoon die het recht heeft geopend	Herkomst van het attest	Niveau	Aanwezigheid blok "Detail Gegevensvermindering"
3204		Activaplan - Preventie- en Veiligheidspersoneel Langdurig werkzoekenden jonger dan 25 jaar 312 dagen in periode van 18 maanden of van minstens 25 j en jonger dan 45j 624 dagen in periode van 36 maanden RVA code : C9, C10, C21 of C22	2004/1	9999/4	Regionaal	Ja	Ja	Ja	Ja	Verboden	Verplicht	Verplicht	Verboden	Verboden	Verboden	Optioneel	Tewerkstelling van de werknemerslijn	Neen
3205		Activaplan - Langdurig werkzoekenden jonger dan 27j 312 dagen in periode van 18 maanden en laaggeschoold RVA codes : C40, C41, of vanaf 2014/1 langdurig werkzoekenden jonger dan 30j 156 dagen in periode van 9 maanden en laaggeschoold RVA codes : C42 of C43	2013/3	9999/4	Regionaal	Ja	Ja	Ja	Ja	Verboden	Verplicht	Verplicht	Verboden	Verboden	Verboden	Optioneel	Tewerkstelling van de werknemerslijn	Neen
3210		Activaplan - Langdurig werkzoekenden van minstens 45j 156 dagen in periode van 9 maanden RVA code : D1, D13 of D19	2004/1	9999/4	Regionaal	Ja	Ja	Ja	Ja	Verboden	Verplicht	Verplicht	Verboden	Verboden	Verboden	Optioneel	Tewerkstelling van de werknemerslijn	Neen
3211		Activaplan - Langdurig werkzoekenden van minstens 45j 312 dagen in periode van 18 maanden of 468 dagen in periode van 27 maanden RVA code : D3, D4, D5, D6, D14, D15, D16, D17, D20 of D21	2004/1	9999/4	Regionaal	Ja	Ja	Ja	Ja	Verboden	Verplicht	Verplicht	Verboden	Verboden	Verboden	Optioneel	Tewerkstelling van de werknemerslijn	Neen
3212		Activaplan - Preventie- en Veiligheidspersoneel Langdurig werkzoekenden van minstens 45j 156 dagen in periode van 9 maanden RVA code : D7 of D8	2004/1	9999/4	Regionaal	Ja	Ja	Ja	Ja	Verboden	Verplicht	Verplicht	Verboden	Verboden	Verboden	Optioneel	Tewerkstelling van de werknemerslijn	Neen
3220		Doorstromingsprogramma jonger dan 25 jaar laaggeschoold minstens 9 maanden uitkeringen of jonger dan 45 jaar minstens 12 maanden uitkeringen	2004/1	9999/4	Regionaal	Ja	Ja	Ja	Ja	Verboden	Verplicht	Verboden	Verboden	Verboden	Verboden	Optioneel	Tewerkstelling van de werknemerslijn	Neen
3221		Doorstromingsprogramma jonger dan 45j minstens 24 m uitkeringen	2004/1	9999/4	Regionaal	Ja	Ja	Ja	Ja	Verboden	Verplicht	Verboden	Verboden	Verboden	Verboden	Optioneel	Tewerkstelling van de werknemerslijn	Neen
3230		Doorstromingsprogramma minstens 45j minstens 12 m uitkeringen	2004/1	9999/4	Regionaal	Ja	Ja	Ja	Ja	Verboden	Verplicht	Verboden	Verboden	Verboden	Verboden	Optioneel	Tewerkstelling van de werknemerslijn	Neen
3231		Doorstromingsprogramma minstens 45j minstens 24 m uitkeringen	2004/1	9999/4	Regionaal	Ja	Ja	Ja	Ja	Verboden	Verplicht	Verboden	Verboden	Verboden	Verboden	Optioneel	Tewerkstelling van de werknemerslijn	Neen
3240		Sociale Inschakelingseconomie jonger dan 45j 312d/18m of 156d/9m	2004/1	9999/4	Regionaal	Ja	Ja	Ja	Ja	Verboden	Verplicht	Verboden	Verboden	Verboden	Verboden	Optioneel	Tewerkstelling van de werknemerslijn	Neen
3241		Sociale Inschakelingseconomie jonger dan 45j 624d/36m of 312d/18m	2004/1	9999/4	Regionaal	Ja	Ja	Ja	Ja	Verboden	Verplicht	Verboden	Verboden	Verboden	Verboden	Optioneel	Tewerkstelling van de werknemerslijn	Neen
3250		Sociale Inschakelingseconomie minstens 45j 156d/9m	2004/1	9999/4	Regionaal	Ja	Ja	Ja	Ja	Verboden	Verplicht	Verboden	Verboden	Verboden	Verboden	Optioneel	Tewerkstelling van de werknemerslijn	Neen
3310		Eerste aanwervingen : eerste werknemer met forfait 1000	2004/1	2012/4	Federaal	-	-	-	-	Verboden	Verplicht	Verplicht	Verboden	Verboden	Verboden	Optioneel	Tewerkstelling van de werknemerslijn	Neen

DMFA Code	LATG Code	Omschrijving	Vermindering geldig vanaf	Vermindering geldig tot	Federale / Regionale vermindering	Regionale vermindering - Vlaams Gewest	Regionale vermindering - Brussels Hoofdstedelijk Gewest	Regionale vermindering - Waals Gewest zonder Duitstalige gemeenten	Regionale vermindering - Waals Gewest voor de Duitstalige gemeenten	Berekeningsbasis	Bedrag	Begin-datum recht	Aantal maanden administratiekosten	INSZ van de vervangen persoon	INSZ van de persoon die het recht heeft geopend	Herkomst van het attest	Niveau	Aanwezigheid blok "Detail Gegevensvermindering"
3311		Eerste aanwervingen : eerste werknemer met forfait 400	2005/2	2012/4	Federaal	-	-	-	-	Verboden	Verplicht	Verplicht	Verboden	Verboden	Verboden	Optioneel	Tewerkstelling van de werknemerslijn	Neen
3312		Eerste aanwervingen relanceplan : eerste werknemer met forfait 1500	2012/4	9999/4	Federaal	-	-	-	-	Verboden	Verplicht	Verplicht	Verboden	Verboden	Verboden	Optioneel	Tewerkstelling van de werknemerslijn	Neen
3313		Eerste aanwervingen relanceplan : eerste werknemer met forfait 1000	2013/1	9999/4	Federaal	-	-	-	-	Verboden	Verplicht	Verplicht	Verboden	Verboden	Verboden	Optioneel	Tewerkstelling van de werknemerslijn	Neen
3314		Eerste aanwervingen relanceplan : eerste werknemer met forfait 400	2013/1	9999/4	Federaal	-	-	-	-	Verboden	Verplicht	Verplicht	Verboden	Verboden	Verboden	Optioneel	Tewerkstelling van de werknemerslijn	Neen
3320		Eerste aanwervingen : tweede werknemer	2004/1	2012/4	Federaal	-	-	-	-	Verboden	Verplicht	Verplicht	Verboden	Verboden	Verboden	Optioneel	Tewerkstelling van de werknemerslijn	Neen
3321		Eerste aanwervingen relanceplan : tweede werknemer met forfait 1000	2012/4	9999/4	Federaal	-	-	-	-	Verboden	Verplicht	Verplicht	Verboden	Verboden	Verboden	Optioneel	Tewerkstelling van de werknemerslijn	Neen
3322		Eerste aanwervingen relanceplan : tweede werknemer met forfait 400	2013/1	9999/4	Federaal	-	-	-	-	Verboden	Verplicht	Verplicht	Verboden	Verboden	Verboden	Optioneel	Tewerkstelling van de werknemerslijn	Neen
3330		Eerste aanwervingen : derde werknemer	2004/1	2012/4	Federaal	-	-	-	-	Verboden	Verplicht	Verplicht	Verboden	Verboden	Verboden	Optioneel	Tewerkstelling van de werknemerslijn	Neen
3331		Eerste aanwervingen relanceplan : derde werknemer met forfait 1000	2012/4	9999/4	Federaal	-	-	-	-	Verboden	Verplicht	Verplicht	Verboden	Verboden	Verboden	Optioneel	Tewerkstelling van de werknemerslijn	Neen
3332		Eerste aanwervingen relanceplan : derde werknemer met forfait 400	2013/1	9999/4	Federaal	-	-	-	-	Verboden	Verplicht	Verplicht	Verboden	Verboden	Verboden	Optioneel	Tewerkstelling van de werknemerslijn	Neen
3340		Eerste aanwervingen relanceplan : vierde werknemer met forfait 1000	2014/1	9999/4	Federaal	-	-	-	-	Verboden	Verplicht	Verplicht	Verboden	Verboden	Verboden	Optioneel	Tewerkstelling van de werknemerslijn	Neen
3350		Eerste aanwervingen relanceplan : vijfde werknemer met forfait 1000	2014/1	9999/4	Federaal	-	-	-	-	Verboden	Verplicht	Verplicht	Verboden	Verboden	Verboden	Optioneel	Tewerkstelling van de werknemerslijn	Neen
3410		Jonge werknemers SBO en laaggeschoold	2004/1	9999/4	Regionaal	Ja	Ja	Ja	Ja	Verboden	Verplicht	Verplicht	Verboden	Verboden	Verboden	Optioneel	Tewerkstelling van de werknemerslijn	Neen
3411		Jonge werknemers SBO en zeer laaggeschoold Of SBO en laaggeschoold en mindervalide Of SBO en laaggeschoold en van buitenlandse afkomst	2006/2	9999/4	Regionaal	Ja	Ja	Ja	Ja	Verboden	Verplicht	Verplicht	Verboden	Verboden	Verboden	Optioneel	Tewerkstelling van de werknemerslijn	Neen
3412		Jonge werknemers SBO en middengeschoold	2013/1	9999/4	Regionaal	Ja	Ja	Ja	Ja	Verboden	Verplicht	Verplicht	Verboden	Verboden	Verboden	Optioneel	Tewerkstelling van de werknemerslijn	Neen
3413		Jonge werknemers: vanaf 1/1 van het jaar waarin jongere 19 wordt tot het kwartaal voorafgaand aan 30 jaar	2006/3	2012/4	Federaal	-	-	-	-	Verboden	Verplicht	Verboden	Verboden	Verboden	Verboden	Optioneel	Tewerkstelling van de werknemerslijn	Neen

DMFA Code	LATG Code	Omschrijving	Vermindering geldig vanaf	Vermindering geldig tot	Federale / Regionale vermindering	Regionale vermindering - Vlaams Gewest	Regionale vermindering - Brussels Hoofdstedelijk Gewest	Regionale vermindering - Waals Gewest zonder Duitstalige gemeenten	Regionale vermindering - Waals Gewest voor de Duitstalige gemeenten	Berekeningsbasis	Bedrag	Begin-datum recht	Aantal maanden administratiekosten	INSZ van de vervangen persoon	INSZ van de persoon die het recht heeft geopend	Herkomst van het attest	Niveau	Aanwezigheid blok "Detail Gegevensvermindering"
3414		Jonge werknemers: vanaf 1/1 van het jaar waarin jongere 19 wordt tot het kwartaal voorafgaand aan 30 jaar met SBO en laaggeschoold	2006/3	2012/4	Federaal	-	-	-	-	Verboden	Verplicht	Verplicht	Verboden	Verboden	Verboden	Optioneel	Tewerkstelling van de werknemerslijn	Neen
3415		Jonge werknemers: vanaf 1/1 van het jaar waarin jongere 19 wordt tot het kwartaal voorafgaand aan 30 jaar met SBO en zeer laaggeschoold Of met SBO en laaggeschoold en minder- valide Of met SBO en laaggeschoold en van buitenlandse afkomst	2006/3	2012/4	Federaal	-	-	-	-	Verboden	Verplicht	Verplicht	Verboden	Verboden	Verboden	Optioneel	Tewerkstelling van de werknemerslijn	Neen
3416		Jonge werknemers: vanaf 1/1 van het jaar waarin jongere 19 wordt tot het kwartaal voorafgaand aan 30 jaar met SBO en laaggeschoold (overgangperiode)	2006/3	2012/4	Federaal	-	-	-	-	Verboden	Verplicht	Verplicht	Verboden	Verboden	Verboden	Optioneel	Tewerkstelling van de werknemerslijn	Neen
3430		Jonge werknemers: tot 31/12 van jaar waarin jongeren 18 worden	2004/1	9999/4	Regionaal	Ja	Ja	Ja	Ja	Verboden	Verplicht	Verboden	Verboden	Verboden	Verboden	Optioneel	Tewerkstelling van de werknemerslijn	Neen
3500		Arbeidsduurvermindering	2004/1	9999/4	Federaal	-	-	-	-	Verboden	Verplicht	Verboden	Verboden	Verboden	Verboden	Optioneel	Tewerkstelling van de werknemerslijn	Ja
3510		Vierdagenweek	2004/1	9999/4	Federaal	-	-	-	-	Verboden	Verplicht	Verplicht	Verboden	Verboden	Verboden	Optioneel	Tewerkstelling van de werknemerslijn	Neen
3520		Arbeidsduurvermindering met Vierdagenweek	2004/1	9999/4	Federaal	-	-	-	-	Verboden	Verplicht	Verplicht	Verboden	Verboden	Verboden	Optioneel	Tewerkstelling van de werknemerslijn	Ja
3600		Ontslagen werknemers in het kader van een herstructurering - vermindering van patronale bijdragen - arbeidsovereenkomst afgesloten voor 1.1.2007	2004/3	2007/2	Federaal	-	-	-	-	Verboden	Verplicht	Verboden	Verboden	Verboden	Verboden	Optioneel	Tewerkstelling van de werknemerslijn	Neen
3601		Ontslagen werknemers in het kader van een herstructurering - vermindering van patronale bijdragen - jonger dan 45 j	2007/1	9999/4	Regionaal	Ja	Ja	Ja	Ja	Verboden	Verplicht	Verplicht	Verboden	Verboden	Verboden	Optioneel	Tewerkstelling van de werknemerslijn	Neen
3611		Ontslagen werknemers in het kader van een herstructurering - vermindering van patronale bijdragen - minstens 45 j	2007/1	9999/4	Regionaal	Ja	Ja	Ja	Ja	Verboden	Verplicht	Verplicht	Verboden	Verboden	Verboden	Optioneel	Tewerkstelling van de werknemerslijn	Neen
3612		Opleiders met herstructureringskaart	2010/1	2013/3	Federaal	-	-	-	-	Verboden	Verplicht	Verboden	Verboden	Verboden	Verboden	Optioneel	Tewerkstelling van de werknemerslijn	Neen
3700		Tijdelijke arbeidsduurvermindering ten gevolge van de crisis	2009/2	2011/1	Federaal	-	-	-	-	Verboden	Verplicht	Verboden	Verboden	Verboden	Verboden	Optioneel	Tewerkstelling van de werknemerslijn	Ja
3720		Tijdelijke arbeidsduurvermindering met vierdagenweek ten gevolge van de crisis	2009/2	2011/1	Federaal	-	-	-	-	Verboden	Verplicht	Verboden	Verboden	Verboden	Verboden	Optioneel	Tewerkstelling van de werknemerslijn	Ja
3800		Mentors	2010/1	9999/4	Regionaal	Ja	Ja	Ja	Ja	Verboden	Verplicht	Verboden	Verboden	Verboden	Verboden	Optioneel	Tewerkstelling van de werknemerslijn	Neen

DMFA Code	LATG Code	Omschrijving	Vermindering geldig vanaf	Vermindering geldig tot	Federale / Regionale vermindering	Regionale vermindering - Vlaams Gewest	Regionale vermindering - Brussels Hoofdstedelijk Gewest	Regionale vermindering - Waals Gewest zonder Duitstalige gemeenten	Regionale vermindering - Waals Gewest voor de Duitstalige gemeenten	Berekeningsbasis	Bedrag	Begin-datum recht	Aantal maanden administratiekosten	INSZ van de vervangen persoon	INSZ van de persoon die het recht heeft geopend	Herkomst van het attest	Niveau	Aanwezigheid blok "Detail Gegevensvermindering"
3900		Vaste werknemers in de horeca	2014/1	9999/4	Federaal	-	-	-	-	Verboden	Verplicht	Verboden	Verboden	Verboden	Verboden	Optioneel	Tewerkstelling van de werknemerslijn	Neen
4000		Gesubsidieerde contractuelen	2014/1	9999/4	Regionaal	Ja	Ja	Ja	Ja	Verboden	Verplicht	Verboden	Verboden	Verboden	Verboden	Optioneel	Tewerkstelling van de werknemerslijn	Neen
4100		Vervangers van contractuelen en statutairen in de publieke sector	2014/1	9999/4	Federaal	-	-	-	-	Verboden	Verplicht	Verboden	Verboden	Verboden	Verboden	Optioneel	Tewerkstelling van de werknemerslijn	Neen
4200		Huispersoneel	2014/1	9999/4	Regionaal	Ja	Ja	Ja	Ja	Verboden	Verplicht	Verboden	Verboden	Verboden	Verboden	Optioneel	Tewerkstelling van de werknemerslijn	Neen
4300		Kunstenaars	2014/1	9999/4	Regionaal	Ja	Ja	Ja	Ja	Verboden	Verplicht	Verboden	Verboden	Verboden	Verboden	Optioneel	Tewerkstelling van de werknemerslijn	Neen
4400		Erkende onthaalouders	2014/1	9999/4	Regionaal	Ja	Ja	Ja	Ja	Verboden	Verplicht	Verboden	Verboden	Verboden	Verboden	Optioneel	Tewerkstelling van de werknemerslijn	Neen

BEWARE- Bijlage nummer 5: Lijst met landcodes
Versie: 2015/1

Publicatiedatum:

26/02/2015

Inhoud van de bijlage: 



AN2013-1-NL5.pdf



AN2013-1-NL5.doc



AN2013-1-NL5.xls



AN2013-1-NL5.txt



AN2013-1-NL5.xml

Tussentijdse informatie:

Land	NIS Landcode	ISO Code	Begindatum geldigheid	Einddatum geldigheid
Abu Dhabi	269		01/01/1900	08/12/1971
Afars en Issas	380		01/01/1900	27/06/1977
Afgeschreven naar het buitenland	992		01/01/1900	31/12/9999
Afghanistan	251	AF	01/01/1900	31/12/9999
afkomstig uit Burkina Faso	846		01/01/1900	31/12/9999
afkomstig uit de Ver. Arabische Emiraten	865		01/01/1900	31/12/9999
afkomstig uit Gabon	845		01/01/1900	31/12/9999
afkomstig uit Ivoorkust	851		01/01/1900	31/12/9999
afkomstig uit Nepal	850		01/01/1900	31/12/9999
afkomstig uit Sierra Leone	844		01/01/1900	31/12/9999
Albanië	101	AL	01/01/1900	31/12/9999
Algerije	351	DZ	01/01/1900	31/12/9999
Amerikaanse Antillen	483		01/01/1900	31/12/9999
Amerikaanse Maagdeneilanden	486		01/01/1900	31/12/2007
Amerikaanse Maagdeneilanden (VS)	478	VI	01/01/1900	31/12/9999
Amerik.Samoaeilanden	690	AS	01/01/1900	31/12/9999
Andorra	102	AD	01/01/1900	31/12/9999
Angola	341	AO	01/01/1900	31/12/9999
Angola	381		01/01/1900	11/11/1975
Anguilla (V.K.)	490	AI	01/01/1900	31/12/9999
Antigua en Barbuda	403	AG	01/11/1981	31/12/9999
Antigua (V.K.)	491		01/01/1900	31/10/1981
Arabisch Republiek Egypte	352	EG	01/01/1900	31/12/9999
Archipel der Carolinen	680		01/01/1900	03/11/1986
Archipel van de Comoren	343	KM	06/07/1975	31/12/9999
Archipel van de Comoren	386	KM	01/01/1900	06/07/1975
Argentinië	511	AR	01/01/1900	31/12/9999
Armenië (Rep.)	249	AM	31/12/1991	31/12/9999
Australië	611	AU	01/01/1900	31/12/9999
Azerbeidzjan (Rep.)	250	AZ	31/12/1991	31/12/9999
Bahama's	484	BS	01/01/1900	10/07/1973
Bahamas	425	BS	10/07/1973	31/12/9999
Bahrein	268	BH	01/01/1900	31/12/9999
Bangladesh	237	BD	01/01/1900	31/12/9999
Barbados	423	BB	01/01/1900	31/12/9999
België	150	BE	01/01/1900	31/12/9999
Belgisch Kongo	359		01/01/1900	30/06/1960
Belize	430	BZ	21/09/1981	31/12/9999
Belize (V.K.)	489		01/01/1900	21/09/1981
Benin (Volksrepubliek)	310	BJ	01/01/1900	31/12/9999
Bermuda's	485	BM	01/01/1900	31/12/9999
Bhutan	223	BT	01/01/1900	31/12/9999
Bielorusland (Rep.)	142	BY	31/12/1991	31/12/9999
Birma	232		01/01/1900	31/12/9999
Bolivië	512	BO	01/01/1900	31/12/9999
Bophutatswana	397		01/01/1900	31/12/9999
Bosnië-Herzegovina (Rep.)	149	BA	10/04/1992	31/12/9999
Botswana	302	BW	01/01/1900	31/12/9999
Brazilië	513	BR	01/01/1900	31/12/9999
Brits Honduras	582		01/01/1900	21/09/1981
Brits onderdaan	906		07/05/2011	31/12/9999
Brits Overzees Burger	907		07/05/2011	31/12/9999

Land	NIS Landcode	ISO Code	Begindatum geldigheid	Einddatum geldigheid
Britse Antillen	424		01/01/1900	31/12/9999
Britse Maagdeneilanden (VK)	479	VG	01/01/1900	31/12/9999
Britse nationaal (Overzee)	909		07/05/2011	31/12/9999
Brunei	224	BN	01/01/1900	31/12/9999
Bulgarije	106	BG	01/01/1900	31/12/9999
Burger van de Britse Overzeese Gebieden	905		07/05/2011	31/12/9999
Burkina Faso	308	BF	30/11/1984	31/12/9999
Burundi	303	BI	01/07/1962	31/12/9999
Cabinda	382		01/01/1900	31/12/9999
Caïmanes (V.K.)	492	KY	01/01/1900	31/12/9999
Cambodja	211		01/01/1900	31/12/1992
Cambodja (Koninkrijk)	216	KH	24/09/1993	31/12/9999
Canada	401	CA	01/01/1900	31/12/9999
Canarische Eilanden (S.)	398		01/01/1900	31/12/9999
Centraalafrikaanse Republiek	305	CF	01/01/1900	31/12/9999
Chili	514	CL	01/01/1900	31/12/9999
China-Taiwan (Rep.)	204	TW	01/01/1900	31/12/9999
China (Hong-Kong SAR)	230	HK	01/07/1997	31/12/9999
China (Macau SAR)	231	MO	20/12/1999	31/12/9999
China (Volksrep)	218	CN	01/01/1900	31/12/9999
Colombia	515	CO	01/01/1900	31/12/9999
Congo (Dem. Rep.)	306	CD	01/01/1900	31/12/9999
Congo (Volksrep.)	307	CG	01/01/1900	31/12/9999
Cook	605	CK	04/08/1965	31/12/9999
Cook (N-Z.)	687	CK	01/01/1900	04/08/1965
Costa Rica	411	CR	01/01/1900	31/12/9999
Croatië (Rep.)	146	HR	15/01/1992	31/12/9999
Cuba	412	CU	01/01/1900	31/12/9999
Cyprus	107	CY	01/01/1900	31/12/9999
Democratische Republ. Madagascar	324	MG	01/01/1900	31/12/9999
Denemarken	108	DK	01/01/1900	31/12/9999
Dominica (Eiland)	480		01/01/1900	31/12/9999
Dominica (Republiek)	427	DM	01/01/1900	31/12/9999
Dominikaanse (Republiek)	420	DO	01/01/1900	31/12/9999
Duitsland	134		01/01/1900	31/12/1992
Duitsland	173		01/01/1900	23/05/1949
Duitsland (Bondsrep.)	103	DE	01/01/1900	31/12/9999
Duitsland (Dem. rep.)	104		01/01/1900	31/12/1992
Duitsland (Dem. rep.)	170		01/01/1900	03/10/1990
Ecuador	516	EC	01/01/1900	31/12/9999
Eiland van Santhomé	393		01/01/1900	31/12/9999
El Salvador	421	SV	01/01/1900	31/12/9999
Equatoriaal-Guinea	337	GQ	01/01/1900	31/12/9999
Erithrea	349	ER	24/05/1993	31/12/9999
Estland	136	EE	01/01/1900	31/12/9999
Ethiopië	311	ET	01/01/1900	31/12/9999
Falkland Eilanden	580	FK	01/01/1900	31/12/9999
Fernando Poo	392		01/01/1900	15/12/1963
Fiji	617	FJ	01/01/1900	31/12/9999
Filippijnen	214	PH	01/01/1900	31/12/9999
Finland	110	FI	01/01/1900	31/12/9999
Frankrijk	111	FR	01/01/1900	31/12/9999
Frans Guyana	581	GF	01/01/1900	31/12/9999
Franse Antillen	481		01/01/1900	31/12/9999

Land	NIS Landcode	ISO Code	Begindatum geldigheid	Einddatum geldigheid
Gabon	312	GA	01/01/1900	31/12/9999
Gambia	313	GM	01/01/1900	31/12/9999
Georgië (Rep.)	253	GE	23/03/1992	31/12/9999
Ghana	314	GH	01/01/1900	31/12/9999
Gibraltar	180	GI	01/01/1900	31/12/9999
Grenada	426	GD	01/01/1900	31/12/9999
Griekenland	114	GR	01/01/1900	31/12/9999
Groenland (D.K.)	498	GL	01/01/1900	31/12/9999
Grondgeb. afh. van Australië	693		01/01/1900	31/12/9999
Grondgeb. afh. van Nieuw-Zeeland	694		01/01/1900	31/12/9999
Grondgeb. onder Amerik. voogdij	691		01/01/1900	31/08/1994
Groot-Brittannië	112	GB	01/01/1900	31/12/9999
Guam	681	GU	01/01/1900	31/12/9999
Guatemala	413	GT	01/01/1900	31/12/9999
Guinea	315	GN	01/01/1900	31/12/9999
Guinee-Bissau	338	GW	10/09/1974	31/12/9999
Guyana	521	GY	01/01/1900	31/12/9999
Haïti	419	HT	01/01/1900	31/12/9999
Hawāi	682		01/01/1900	31/12/9999
Heilige Stoel	133	VA	01/01/1900	31/12/9999
Honduras	414	HN	01/01/1900	31/12/9999
Hong-Kong	234	HK	01/01/1900	31/12/9999
Hong Kong (V.K.)	280		01/01/1900	30/06/1997
Hongarije	115	HU	01/01/1900	31/12/9999
Hongarije (Republiek)	138		23/10/1989	31/12/1992
Ierland Eire	116	IE	01/01/1900	31/12/9999
IJsland	117	IS	01/01/1900	31/12/9999
India	207	IN	01/01/1900	31/12/9999
Indonesië	208	ID	01/01/1900	31/12/9999
Irak	254	IQ	01/01/1900	31/12/9999
Iran	255	IR	01/01/1900	31/12/9999
Israël	256	IL	01/01/1900	31/12/9999
Italië	128	IT	01/01/1900	31/12/9999
Ivoorkust	309	CI	01/01/1900	31/12/9999
Jamaica	415	JM	01/01/1900	31/12/9999
Japan	209	JP	01/01/1900	31/12/9999
Jemen (Arabische Rep.)	263		01/01/1900	21/05/1990
Jemen (Dem. Volksrep.)	265		01/01/1900	21/05/1990
Jemen (Rep.)	270	YE	22/05/1990	31/12/9999
Jeruzalem	272		29/08/2011	31/12/9999
Joegoslavië	169	YU	01/01/1900	24/05/1995
Joegoslavië (Servië-Montenegro)	132	CS	24/05/1995	23/06/2006
Jordanië	257	JO	01/01/1900	31/12/9999
Kaapverdische Eilanden	339	CV	05/07/1975	31/12/9999
Kaapverdische Eilanden	385	CV	01/01/1900	05/07/1975
Kameroen	304	CM	01/01/1900	31/12/9999
Kazachstan (Rep.)	225	KZ	31/12/1991	31/12/9999
Kenya	336	KE	01/01/1900	31/12/9999
Khmerische Rep. Cambodja	202		01/01/1900	23/09/1993
Kirgizstan (Rep.)	226	KG	20/01/1992	31/12/9999
Kiribati	622	KI	17/07/1979	31/12/9999
Kitts and Nevis (V.K.)	494		01/01/1900	19/09/1983
Koeweit Vorstendom	264	KW	01/01/1900	31/12/9999
Kongo (Rep.)	362		01/07/1960	30/11/1971

Land	NIS Landcode	ISO Code	Begindatum geldigheid	Einddatum geldigheid
Kosovo	153		24/02/2008	31/12/9999
La Guadeloupe (F.)	496	GP	01/01/1900	31/12/9999
La Martinique (F.)	497	MQ	01/01/1900	31/12/9999
Laos	210	LA	01/01/1900	31/12/9999
Lesotho	301	LS	01/01/1900	31/12/9999
Letland	135	LV	01/01/1900	31/12/9999
Libanon	258	LB	01/01/1900	31/12/9999
Liberia	318	LR	01/01/1900	31/12/9999
Libië	353	LY	01/01/1900	31/12/9999
Liechtenstein	118	LI	01/01/1900	31/12/9999
Litouwen	137	LT	01/01/1900	31/12/9999
Luxemburg (Groot-Hertogdom)	113	LU	01/01/1900	31/12/9999
Maagdeneilanden	486		01/01/1900	31/12/9999
Macao	281		01/01/1900	19/12/1999
Macedonië (Ex-Joegoslavische Rep.)	148	MK	09/04/1993	31/12/9999
Madeira (P.)	399		01/01/1900	31/12/9999
Malawi	358	MW	01/01/1900	31/12/9999
Maldiven	222	MV	01/01/1900	31/12/9999
Maleisië	212	MY	01/01/1900	31/12/9999
Mali	319	ML	01/01/1900	31/12/9999
Malta	119	MT	01/01/1900	31/12/9999
Marokko	354	MA	01/01/1900	31/12/9999
Marshalleilanden (Republiek der)	603	MH	21/10/1986	31/12/9999
Mauritanië (Islamit. Rep.)	355	MR	01/01/1900	31/12/9999
Mauritius Eiland	317	MU	01/01/1900	31/12/9999
Mexico	416	MX	01/01/1900	31/12/9999
Micronesia	602	FM	03/11/1986	31/12/9999
Moldavië (Rep.)	144	MD	31/12/1991	31/12/9999
Monaco (Vorstendom)	120	MC	01/01/1900	31/12/9999
Mongolië (Volksrepubliek)	221	MN	01/01/1900	31/12/9999
Montenegro	151	ME	23/06/2006	31/12/9999
Montserrat (V.K.)	493	MS	01/01/1900	31/12/9999
Mozambique	340	MZ	25/06/1975	31/12/9999
Mozambique	383	MZ	01/01/1900	25/06/1975
Myanmar (Unie van)	201	MM	01/01/1900	31/12/9999
Namibie	384	NA	01/01/1900	31/12/9999
Nauru	615	NR	01/01/1900	31/12/9999
NAVO	721		01/01/1900	31/12/9999
Nederland	129	NL	01/01/1900	31/12/9999
Nederlands-Guyana	583		01/01/1900	25/11/1975
Nederlandse Antillen	482		01/01/1900	31/12/9999
Nepal	213	NP	01/01/1900	31/12/9999
Ngwane (Koninkrijk Swaziland)	331	SZ	01/01/1900	31/12/9999
Nicaragua	417	NI	01/01/1900	31/12/9999
Nieuw-Caledonië	683	NC	01/01/1900	31/12/9999
Nieuw-Guinea-Papoua	619	PG	01/01/1900	31/12/9999
Nieuw-Zeeland	613	NZ	01/01/1900	31/12/9999
Nieuwe Hebriden	618		01/01/1900	30/07/1980
Niger	321	NE	01/01/1900	31/12/9999
Nigeria (Fed. Rep.)	322	NG	01/01/1900	31/12/9999
Niue	604	NU	19/10/1974	31/12/9999
Niue-eiland (N-Z.)	685	NU	01/01/1900	19/10/1974
nog niet definitief bewezen	901		01/01/1900	31/12/9999
Noord-Korea (Volksrep.)	219	KP	01/01/1900	31/12/9999

Land	NIS Landcode	ISO Code	Begindatum geldigheid	Einddatum geldigheid
Noord-Vietnam	236		01/01/1900	31/12/9999
Noorwegen	121	NO	01/01/1900	31/12/9999
Oekraïne (Rep.)	143	UA	31/12/1991	31/12/9999
Oezbekistan (Rep.)	227	UZ	31/12/1991	31/12/9999
Onbekend	999		01/01/1900	31/12/9999
Onbepaald	711		01/01/1900	31/12/9999
Onder Britse bescherming	908		07/05/2011	31/12/9999
Oost-Timor (Democratische Republiek)	215	TL	01/01/1900	31/12/9999
Oostenrijk	105	AT	01/01/1900	31/12/9999
Op zee	995		01/01/1900	31/12/9999
Opper-Volta	316		01/01/1900	29/11/1984
OVN-Vluchteling	730		01/01/1900	31/12/9999
OVN onbepaald	741		01/01/1900	31/12/9999
Pakistan	259	PK	01/01/1900	31/12/9999
Palau	679	PW	01/09/1994	31/12/9999
Palestijns Gebied	273		22/09/1948	31/12/9999
Palestina (Staat)	271	PS	04/01/2001	31/12/9999
Palestinië	283		01/01/1900	03/01/2001
Panama	418	PA	01/01/1900	31/12/9999
Paraguay	517	PY	01/01/1900	31/12/9999
Peru	518	PE	01/01/1900	31/12/9999
Pitcairn (Gebied. afh. van het V.K.)	692	PN	01/01/1900	31/12/9999
Polen (Republiek)	139		29/12/1989	31/12/1992
Polen (Rep.)	122	PL	01/01/1900	31/12/9999
Polynesië	684	PF	01/01/1900	31/12/9999
Porto Rico Eiland	487	PR	01/01/1900	31/12/9999
Portugal	123	PT	01/01/1900	31/12/9999
Portugees Guinea	391		01/01/1900	10/09/1974
Qatar	267	QA	01/01/1900	31/12/9999
Republiek Djibouti	345	DJ	27/06/1977	31/12/9999
Republiek Sint-Lucia	428	LC	01/01/1900	31/12/9999
Réunion	387	RE	01/01/1900	31/12/9999
Rhodesië	326		01/01/1900	18/04/1980
Roeanda	360		01/01/1900	01/07/1962
Roemenië	124	RO	01/01/1900	31/12/9999
Rusland (Federatie van)	145	RU	27/12/1991	31/12/9999
Rwanda (Rep.)	327	RW	01/07/1962	31/12/9999
Sahara	388	EH	01/01/1900	31/12/9999
Saint-Barthélemy (Frankrijk)	499	BL	01/01/1900	31/12/9999
Saint-Pierre et Miquelon (F.)	495	PM	01/01/1900	31/12/9999
Saint Vincent	429	VC	01/01/1900	31/12/9999
Salomoneilanden	623	SB	01/01/1900	31/12/9999
San Marino	125	SM	01/01/1900	31/12/9999
Sao Tomé en Príncipe (Dem. Rep.)	346	ST	01/01/1900	31/12/9999
Saoedi-Arabië	252	SA	01/01/1900	31/12/9999
Senegal	320	SN	01/01/1900	31/12/9999
Senegambia	348		01/01/1900	31/12/9999
Servië	152	RS	23/06/2006	31/12/9999
Seychellen (Eilanden)	342	SC	29/06/1976	31/12/9999
Seychellen (Eilanden)	390	SC	01/01/1900	29/06/1976
SHAPE	720		01/01/1900	31/12/9999
Sierra Leone	328	SL	01/01/1900	31/12/9999
Singapore	205	SG	01/01/1900	31/12/9999
Sint-Helena (Eiland)	389	SH	01/01/1900	31/12/9999

Land	NIS Landcode	ISO Code	Begindatum geldigheid	Einddatum geldigheid
Slovaakse Republiek	141	SK	01/01/1993	31/12/9999
Slovenië (Rep.)	147	SI	15/01/1992	31/12/9999
Socialistische Republiek Vietnam	220	VN	01/01/1900	31/12/9999
Soedan	356	SD	01/01/1900	31/12/9999
Somalië (Rep.)	329	SO	01/01/1900	31/12/9999
Spanje	109	ES	01/01/1900	31/12/9999
Sri Lanka	203	LK	01/01/1900	31/12/9999
Stille Oceaan Eilanden	620		01/01/1900	31/12/9999
St. Kitts en Nevis	431	KN	19/09/1983	31/12/9999
Sultanaat Oman	266	OM	01/01/1900	31/12/9999
Suriname	522	SR	25/11/1975	31/12/9999
Swaziland	347	SZ	01/01/1900	31/12/9999
Swaziland	395	SZ	01/01/1900	31/12/9999
Syrië (Syrisch-Arabische Rep.)	261	SY	01/01/1900	31/12/9999
Tadzjikistan (Rep.)	228	TJ	10/01/1992	31/12/9999
Tahiti	688		01/01/1900	31/12/9999
Tanzania Verenigde Rep.	332	TZ	01/01/1900	31/12/9999
Thailand	235	TH	01/01/1900	31/12/9999
Timor	282		01/01/1900	19/12/1999
Togo	334	TG	01/01/1900	31/12/9999
Tokelau (N-Z.)	686	TK	01/01/1900	31/12/9999
Tonga	616	TO	01/01/1900	31/12/9999
Transkei	396		01/01/1900	31/12/9999
Trinidad en Tobago	422	TT	01/01/1900	31/12/9999
Tsjaad	333	TD	01/01/1900	31/12/9999
Tsjechische Republiek	140	CZ	01/01/1993	31/12/9999
Tsjecho-Slovakije	130		01/01/1900	31/12/1992
Tsjecho-Slowakije	171		01/01/1900	31/12/1992
Tunesië	357	TN	01/01/1900	31/12/9999
Turkije	262	TR	01/01/1900	31/12/9999
Turkmenistan (Rep.)	229	TM	31/12/1991	31/12/9999
Turks en Caicos Eilanden	488	TC	01/01/1900	31/12/9999
Tuvalu	621	TV	01/01/1900	31/12/9999
Uganda	323	UG	01/01/1900	31/12/9999
Unie d. Socialist. Sovjetrep.	131		01/01/1900	31/12/1992
Unie d. Socialist. Sovjetrep.	172		01/01/1900	27/12/1991
Uruguay	519	UY	01/01/1900	31/12/9999
Urundi	361		01/01/1900	01/07/1962
Vaderlandsloos	900		01/01/1900	31/12/9999
van Afghaanse herkomst	822		01/01/1900	31/12/9999
van Albanese herkomst	751		01/01/1900	31/12/9999
van Algerijnse herkomst	813		01/01/1900	31/12/9999
van Angolese herkomst	795		01/01/1900	31/12/9999
van Argentijnse herkomst	748		01/01/1900	31/12/9999
van Armeense herkomst	781		01/01/1900	31/12/9999
van Azerbaidzjaanse herkomst	855		01/01/1900	31/12/9999
van Bahreinse herkomst	868		01/01/1900	31/12/9999
van Bangladeshische herkomst	837		01/01/1900	31/12/9999
van Benijnse herkomst	840		01/01/1900	31/12/9999
van Bhutanese herkomst	864		01/01/1900	31/12/9999
van Birmaanse herkomst	826		01/01/1900	31/12/9999
van Boliviaanse herkomst	804		01/01/1900	31/12/9999
van bosnische herkomst	853		01/01/1900	31/12/9999
van Braziliaanse herkomst	797		01/01/1900	31/12/9999

Land	NIS Landcode	ISO Code	Begindatum geldigheid	Einddatum geldigheid
van Bulgaarse herkomst	754		01/01/1900	31/12/9999
van Burundische herkomst	791		01/01/1900	31/12/9999
van Cambodjaanse herkomst	750		01/01/1900	31/12/9999
van Centraalafrikaanse herkomst	862		01/01/1900	31/12/9999
van Chileense herkomst	749		01/01/1900	31/12/9999
van Chinese herkomst	782		01/01/1900	31/12/9999
van Columbiaanse herkomst	816		01/01/1900	31/12/9999
van Congolese herkomst	859		01/01/1900	31/12/9999
van Croatische herkomst	755		01/01/1900	31/12/9999
van Cubaanse herkomst	783		01/01/1900	31/12/9999
van Djiboutiaanse herkomst	871		01/01/1900	31/12/9999
van Dominicaanse herkomst	747		01/01/1900	31/12/9999
van Duitse herkomst	752		01/01/1900	31/12/9999
van Ecuadoriaanse herkomst	836		01/01/1900	31/12/9999
van Egyptische herkomst	784		01/01/1900	31/12/9999
van Eritrese herkomst	873		01/01/1900	31/12/9999
van Estische herkomst	758		01/01/1900	31/12/9999
van Ethiopische herkomst	800		01/01/1900	31/12/9999
van Filippijnse herkomst	835		01/01/1900	31/12/9999
van Finse herkomst	759		01/01/1900	31/12/9999
van Franse herkomst	809		01/01/1900	31/12/9999
van Georgische herkomst	760		01/01/1900	31/12/9999
van Ghanese herkomst	815		01/01/1900	31/12/9999
van Griekse herkomst	761		01/01/1900	31/12/9999
van Guatemalaanse herkomst	829		01/01/1900	31/12/9999
van Guineebissause herkomst	869		01/01/1900	31/12/9999
van Guinese herkomst	802		01/01/1900	31/12/9999
van Guyanese herkomst	805		01/01/1900	31/12/9999
van Haïtiaanse herkomst	793		01/01/1900	31/12/9999
van herkomst uit de U.S.S.R.	773		01/01/1900	27/12/1991
van herkomst uit de vrijstad Danzig	756		01/01/1900	31/12/1992
van Hongaarse herkomst	762		01/01/1900	31/12/9999
van Indische herkomst	832		01/01/1900	31/12/9999
van Indonesische herkomst	801		01/01/1900	31/12/9999
van Iraakse herkomst	785		01/01/1900	31/12/9999
van Iraanse herkomst	819		01/01/1900	31/12/9999
van Israëlische herkomst	814		01/01/1900	31/12/9999
van Italiaanse herkomst	763		01/01/1900	31/12/9999
van Jemenitische herkomst	790		01/01/1900	31/12/9999
van Joegoslavische herkomst	774		01/01/1900	24/05/1995
van Jordaanse herkomst	798		01/01/1900	31/12/9999
van Kaapverdische herkomst	830		01/01/1900	31/12/9999
van Kameroenische herkomst	838		01/01/1900	31/12/9999
van Kazakhstaanse herkomst	866		01/01/1900	31/12/9999
van Keniaanse herkomst	857		01/01/1900	31/12/9999
van Khmerische herkomst	806		01/01/1900	31/12/9999
van Kirgizische herkomst	872		01/01/1900	31/12/9999
van Koeweitse herkomst	867		01/01/1900	31/12/9999
van Kongolese herkomst (Brazzaville)	780		01/01/1900	31/12/9999
van Koreaanse herkomst	808		01/01/1900	31/12/9999
van Laotische herkomst	803		01/01/1900	31/12/9999
van Letse herkomst	764		01/01/1900	31/12/9999
van Libanese herkomst	786		01/01/1900	31/12/9999
van Liberiaanse herkomst	849		01/01/1900	31/12/9999

Land	NIS Landcode	ISO Code	Begindatum geldigheid	Einddatum geldigheid
van Libische herkomst	831		01/01/1900	31/12/9999
van Litouwse herkomst	765		01/01/1900	31/12/9999
van Macedonische herkomst	792		01/01/1900	31/12/9999
van Malagassische herkomst	827		01/01/1900	31/12/9999
van Maleise herkomst	833		01/01/1900	31/12/9999
van Malinese herkomst	861		01/01/1900	31/12/9999
van Marokkaanse herkomst	796		01/01/1900	31/12/9999
van Mauritaanse herkomst	848		01/01/1900	31/12/9999
van Moldavische herkomst	858		01/01/1900	31/12/9999
van Mozambiekse herkomst	825		01/01/1900	31/12/9999
van Myanmarese herkomst	870		01/01/1900	31/12/9999
van Namibische herkomst	828		01/01/1900	31/12/9999
van Nicaraguaanse herkomst	843		01/01/1900	31/12/9999
van nigeraanse herkomst	852		01/01/1900	31/12/9999
van Nigeriaanse herkomst	794		01/01/1900	31/12/9999
van Oegandese herkomst	776		01/01/1900	31/12/9999
Van Oekraïense herkomst	772		01/01/1900	31/12/9999
van oezbekistaanse herkomst	854		01/01/1900	31/12/9999
van Oostenrijkse herkomst	753		01/01/1900	31/12/9999
van Pakistaanse herkomst	777		01/01/1900	31/12/9999
van Palestijnse herkomst	787		01/01/1900	31/12/9999
van Palestijnse oorsprong	902		01/01/1900	31/12/9999
van Panamese herkomst	841		01/01/1900	31/12/9999
van Paraguayaanse herkomst	811		01/01/1900	31/12/9999
van Peruaanse herkomst	810		01/01/1900	31/12/9999
van Poolse herkomst	766		01/01/1900	31/12/9999
van Portugese herkomst	767		01/01/1900	31/12/9999
van Roemeense herkomst	768		01/01/1900	31/12/9999
van Ruandese herkomst	775		01/01/1900	31/12/9999
van Russische herkomst	769		01/01/1900	31/12/9999
van Salvadoriaanse herkomst	820		01/01/1900	31/12/9999
van Saoedische herkomst	817		01/01/1900	31/12/9999
van Senegalese herkomst	856		01/01/1900	31/12/9999
van Servische herkomst	770		31/12/1992	31/12/9999
van Sloveense herkomst	860		01/01/1900	31/12/9999
van Soedanese herkomst	824		01/01/1900	31/12/9999
van Somalische herkomst	821		01/01/1900	31/12/9999
van Spaanse herkomst	757		01/01/1900	31/12/9999
van Srilankaanse herkomst	839		01/01/1900	31/12/9999
van Syrische herkomst	788		01/01/1900	31/12/9999
van Tanzaniaanse herkomst	812		01/01/1900	31/12/9999
van Thaise herkomst	834		01/01/1900	31/12/9999
van Tibetaanse herkomst	842		01/01/1900	31/12/9999
van Togose herkomst	847		01/01/1900	31/12/9999
van Tsjadische herkomst	823		01/01/1900	31/12/9999
van Tsjechische herkomst	771		01/01/1900	31/12/9999
van Tunesische herkomst	745		01/01/1900	31/12/9999
van Turkse herkomst	789		01/01/1900	31/12/9999
van Uruguayaanse herkomst	746		01/01/1900	31/12/9999
van Viëtnameese herkomst	778		01/01/1900	31/12/9999
van Witrussische herkomst	863		01/01/1900	31/12/9999
van Zairese herkomst	779		01/01/1900	31/12/9999
van Zuidafrikaanse herkomst	818		01/01/1900	31/12/9999
Vanuatu	624	VU	30/07/1980	31/12/9999

Land	NIS Landcode	ISO Code	Begindatum geldigheid	Einddatum geldigheid
Venezuela	520	VE	01/01/1900	31/12/9999
Verenigde Arabische Emiraten	260	AE	01/01/1900	31/12/9999
Verenigde Staten van Amerika	402	US	01/01/1900	31/12/9999
Vluchteling	700		01/01/1900	31/12/9999
Wallis en Futuna (F.)	689	WF	01/01/1900	31/12/9999
West-Samoa	614	WS	01/01/1900	01/01/1962
Zaire (Republiek)	364		01/12/1971	16/05/1997
Zambia	335	ZM	01/01/1900	31/12/9999
Zimbabwe	344	ZW	18/04/1980	31/12/9999
Zuid-Afrika (Rep.)	325	ZA	01/01/1900	31/12/9999
Zuid-Korea (Rep.)	206	KR	01/01/1900	31/12/9999
Zuid-Soedan	365	SS	29/08/2011	31/12/9999
Zuid-Viëtnam	217		01/01/1900	31/12/1992
Zuid-Vietnam	279		01/01/1900	02/07/1976
Zweden	126	SE	01/01/1900	31/12/9999
Zwitserland	127	CH	01/01/1900	31/12/9999

BEWARE- Bijlage nummer 11: Identificatie van het formulier
Versie: 2015/1

Publicatiedatum:

26/02/2015

De bijlage is gewijzigd: De wijzigingen zijn vetgedrukt weergegeven in de Word- en PDF-documenten.

Inhoud van de bijlage: 



AN2015-1-NL11.pdf



AN2015-1-NL11.docx



AN2015-1-NL11.xlsx



AN2015-1-NL11.txt



AN2015-1-NL11.xml

Tussentijdse informatie:

Code	Omschrijving	Begindatum geldigheid	Einddatum geldigheid
AADD501	Aanvraag aangifte	01/01/1900	01/01/9999
ACRF001	Ontvangstbewijs	01/01/1900	01/01/9999
AOAT001	Arbeidsongevallen scenario 1 - aangifte van een arbeidsongeval	01/01/1900	01/01/9999
AOAT002	Arbeidsongevallen scenario 2 - maandelijkse rapportering	01/01/1900	01/01/9999
AOAT003	Arbeidsongevallen scenario 3 - mededeling van werkhervatting	01/01/1900	01/01/9999
AVDDTUP	Wijzigende aangifte met betrekking tot een aangifte van werken	01/04/2015	31/12/9999
AVWDDT	Aangifte van werken	01/04/2015	31/12/9999
BEWARE	Notificatie die de boekhoudkundige informatie bevat in verband met de wijzigingen van de multifunctionele aangifte van een werkgever ingeschreven bij de RSZ en, eventueel, de gegevens in verband met het bericht van wijziging der bijdragen dat hiervan het resultaat is.	01/01/1900	01/01/9999
BEWLST	Controlelijst van de Beware-notificaties verzonden de dag voordien naar het hoofdkantoor van een ESS.	01/01/1900	01/01/9999
BZMP001	Beroepsziekten scenario 1 - Gemachtigde aanvraag - verwijdering van een zwangere werkneemster- privé-sector	01/01/1900	30/06/2011
CDHG001	Aangifte van het attest Loopbaangeschiedenis	01/01/1900	01/01/9999
DEFI001	Eindbeslissing	01/01/1900	01/01/9999
DIMONA	Onmiddellijke aangifte van tewerkstelling	01/01/1900	01/01/9999
DMFA	Multifunctionele kwartaalaangifte betreffende een bij RSZ aangesloten werkgever	01/01/1900	01/01/9999
DMFADB	Antwoord op een aanvraag tot consultatie van de laatste situatie van een multifunctionele aangifte	01/01/1900	01/01/9999
DMFANOT	Wijzigende notificatie met betrekking tot een multifunctionele aangifte	01/01/1900	01/01/9999
DMFAPID	Identificatiegegevens in de DB DmfA van een oorspronkelijk DmfA aangifte	01/01/1900	01/01/9999
DMFAPPL	Multifunctionele kwartaalaangifte betreffende een bij DIBISS aangesloten werkgever PPL	01/01/1900	01/01/9999
DMFAREQ	Aanvraag tot consultatie van de laatste situatie van een multifunctionele aangifte	01/01/1900	01/01/9999
DMFAUPD	Wijzigende aangifte met betrekking tot een multifunctionele aangifte betreffende een bij RSZ aangesloten werkgever	01/01/1900	01/01/9999

Code	Omschrijving	Begindatum geldigheid	Einddatum geldigheid
FINO001	Nota met informatie over de financiële transacties en over het berekeningsproces van de forfaitaire of procentuele voorschotten die de werkgevers al dan niet verschuldigd zijn aan de RSZ.	01/01/1900	01/01/9999
FINO002	Nota met informatie over de financiële transacties en het berekeningsproces van de forfaitaire en/of procentuele voorschotten die de werkgevers verschuldigd zijn aan de RSZ.	01/01/1900	01/01/9999
FINO003	Nota met informatie over de financiële transacties en het proces van de aanmaningen DGII/397 te betalen door de RSZ-werkgevers.	01/01/1900	01/01/9999
FINO004	Nota met informatie over de financiële transacties en het proces van de aanmaningen DGII/398 te betalen door de RSZ-werkgevers.	01/01/1900	01/01/9999
FISI001	Nota over de situatie van de betalingen van het lopende kwartaal van de RSZ-werkgevers.	01/01/1900	01/01/9999
IDFLUX	Identificatiegegevens bestemd voor de werkgever	01/01/1900	01/01/9999
NOTI001	Notificatie doorgestuurd als antwoord op een aangifte	01/01/1900	01/01/9999
PFANS	Antwoord op een aanvraag tot massale consultatie van het personeelbestand	01/01/1900	01/01/9999
PFREQ	Aanvraag tot massale consultatie van het personeelbestand	01/01/1900	01/01/9999
PPLCAL	Notificatie van berekening DMFAPPL	01/01/1900	01/01/9999
PPLUPD	Wijzigende aangifte met betrekking tot een multifunctionele aangifte betreffende een bij DIBISS aangesloten werkgever PPL	01/01/1900	01/01/9999
RORE001	Routing Regels - communicatie van de sociale secretariaten en Full Service Center naar de sociale zekerheid, in verband met het beheer van bestemming (en kanaal) van berichten.	01/01/1900	31/03/2012
TWCT001	Mededeling van tijdelijke werkloosheid door de werkgever	01/01/1900	01/01/9999
UWDUC	Unieke werfmelding	01/01/1900	01/01/9999
UWDUCUP	Wijzigende aangifte met betrekking tot een unieke werfmelding	01/01/1900	01/01/9999
VBLV001	Validatieboek tijdelijke werkloosheid	01/01/1900	01/01/9999
WECH001	Werkloosheid scenario 1 - Aangifte einde arbeidsovereenkomst of werkloosheid met bedrijfstoeslag / Arbeidsbewijs	01/01/1900	01/01/9999
WECH002	Werkloosheid scenario 2 - Aangifte vaststellen recht tijdelijke werkloosheid of schorsing bedienden	01/01/1900	01/01/9999

Code	Omschrijving	Begindatum geldigheid	Einddatum geldigheid
WECH003	Werkloosheid scenario 3 - Aangifte aanvang deeltijdse arbeid	01/01/1900	01/01/9999
WECH004	Werkloosheid scenario 4 - Aangifte halftijds brugpensioen	01/01/1900	31/03/2012
WECH005	Werkloosheid scenario 5 - Maandelijke aangifte uren tijdelijke werkloosheid of schorsing bedienden	01/01/1900	01/01/9999
WECH006	Werkloosheid scenario 6 - Maandelijke aangifte van deeltijdse arbeid voor de berekening van de inkomensgarantie-uitkering	01/01/1900	01/01/9999
WECH007	Werkloosheid scenario 7 - Maandelijke aangifte van arbeid als werknemer tewerkgesteld in een beschermde werkplaats	01/01/1900	01/01/9999
WECH008	Werkloosheid scenario 8 - Maandelijke aangifte van arbeid in het kader van een activeringsprogramma	01/01/1900	01/01/9999
WECH009	Werkloosheid scenario 9 - Aangifte voor het vaststellen van het recht op jeugd- of seniorvakantie	01/01/1900	01/01/9999
WECH010	Werkloosheid scenario 10 - Maandelijke aangifte van de uren jeugd- of seniorvakantie	01/01/1900	01/01/9999
ZIMA001	Uitkeringen Scenario 1 - Aangifte van arbeidsongeschiktheid, moederschapsrust, volledige werkverwijdering als maatregel inzake moederschapsbescherming, gedeeltelijke werkverwijdering als maatregel inzake moederschapsbescherming, vaderschapsverlof (art. 39, zevende lid arbeidswet van 16.3.1971), geboorteverlof (art. 30, § 2, wet van 3 juli 1978 betreffende de arbeidsovereenkomsten) en adoptieverlof.	01/01/1900	01/01/9999
ZIMA002	Uitkeringen scenario 2 - Maandelijke aangifte in geval van hervatting van aangepaste arbeid in de loop van een periode van arbeidsongeschiktheid, uitoefening van aangepaste arbeid in het kader van een maatregel inzake moederschapsbescherming en voortzetting van een activiteit bij één van de twee werkgevers wanneer de werkneemster bij twee verschillende werkgevers tewerkgesteld is en slechts van het werk verwijderd wordt bij één van deze twee werkgevers.	01/01/1900	01/01/9999
ZIMA003	Uitkeringen scenario 3 - Attest met het oog op de vergoeding van de borstvoedingspauzes	01/01/1900	01/01/9999
ZIMA005	Uitkeringen scenario 5 - Jaarlijkse vakantieaangifte	01/01/1900	01/01/9999
ZIMA006	Uitkeringen scenario 6 - Aangifte van werkhervatting	01/01/1900	01/01/9999

BEWARE- Bijlage nummer 23: Lijst van postcodes en gemeenten in 30 posities
Versie: 2015/1

Publicatiedatum:

26/02/2015

Inhoud van de bijlage: 



AN2012-1-NL23.pdf



AN2012-1-NL23.doc



AN2012-1-NL23.xls



AN2012-1-NL23.txt



AN2012-1-NL23.xml

Tussentijdse informatie:

Postcode	Gemeente	Hoofdgemeente	Begindatum geldigheid	Einddatum geldigheid	INS Code
1000	Brussel	Brussel	01/01/1900	31/12/9999	21004
1005	Ver.Verg. Gem. Gemeensch.com.	Brussel	01/01/1900	31/12/9999	
1005	Brusselse Hoofdstedelijke Raad	Brussel	01/01/1900	31/12/9999	
1006	Raad VI. Gemeenschapscom.	Brussel	01/01/1900	31/12/9999	
1007	Assemblée de la Com. Comm. Fr.	Brussel	01/01/1900	31/12/9999	
1008	Kamer van Volksvertegenw.	Brussel	01/01/1900	31/12/9999	
1009	Brussel Belgische Senaat	Brussel	01/01/1900	31/12/9999	
1010	Rijksadministratief Centrum	Brussel	01/01/1900	31/12/9999	
1011	Vlaamse Raad -Vlaams Parlement	Brussel	01/01/1900	31/12/9999	
1012	Parlement de la Communauté fr.	Brussel	01/01/1900	31/12/9999	
1020	Brussel	Brussel	01/01/1900	31/12/9999	21004
1020	Laken	Brussel	01/01/1900	31/12/9999	21004
1030	Brussel	Schaarbeek	01/01/1900	31/12/9999	21015
1030	Schaarbeek	Schaarbeek	01/01/1900	31/12/9999	21015
1031	Christelijke Soc. Organisaties	Brussel	01/01/1900	31/12/9999	21004
1033	Brussel RTL TVI	Brussel	01/01/1900	31/12/9999	
1035	Ministerie van het BHG	Brussel	01/01/1900	31/12/9999	
1040	Brussel	Etterbeek	01/01/1900	31/12/9999	21005
1040	Etterbeek	Etterbeek	01/01/1900	31/12/9999	21005
1041	International Press Center	Brussel	01/01/1900	31/12/9999	21004
1043	Brussel VRT	Brussel	01/01/1900	31/12/9999	
1044	Brussel RTBF	Brussel	01/01/1900	31/12/9999	
1045	DIV (uitsluitend roze form.)	Brussel	01/01/1900	31/12/9999	
1047	Brussel Europees Parlement	Brussel	01/01/1900	31/12/9999	
1048	Brussel Europese Unie - Raad	Brussel	01/01/1900	31/12/9999	
1049	Europese Unie - Commissie	Brussel	01/01/1900	31/12/9999	
1050	Brussel	Elsene	01/01/1900	31/12/9999	21009
1050	Elsene	Elsene	01/01/1900	31/12/9999	21009
1060	Brussel	Sint-Gillis	01/01/1900	31/12/9999	21013
1060	Sint-Gillis	Sint-Gillis	01/01/1900	31/12/9999	21013
1070	Anderlecht	Anderlecht	01/01/1900	31/12/9999	21001
1070	Brussel	Anderlecht	01/01/1900	31/12/9999	21001
1080	Brussel	Sint-Jans-Molenbeek	01/01/1900	31/12/9999	21012
1080	Sint-Jans-Molenbeek	Sint-Jans-Molenbeek	01/01/1900	31/12/9999	21012
1081	Brussel	Koekelberg	01/01/1900	31/12/9999	21011
1081	Koekelberg	Koekelberg	01/01/1900	31/12/9999	21011
1082	Brussel	Sint-Agatha-Berchem	01/01/1900	31/12/9999	21003
1082	Sint-Agatha-Berchem	Sint-Agatha-Berchem	01/01/1900	31/12/9999	21003
1083	Brussel	Ganshoren	01/01/1900	31/12/9999	21008
1083	Ganshoren	Ganshoren	01/01/1900	31/12/9999	21008
1090	Brussel	Jette	01/01/1900	31/12/9999	21010
1090	Jette	Jette	01/01/1900	31/12/9999	21010
1100	Brussel Postcheque	Brussel	01/01/1900	31/12/9999	
1105	Brussel SOC	Brussel	01/01/1900	31/12/9999	
1110	Brussel NAVO - NATO	Brussel	01/01/1900	31/12/9999	
1120	Brussel	Brussel	01/01/1900	31/12/9999	21004
1120	Neder-over-Heembeek (Bru.)	Brussel	01/01/1900	31/12/9999	21004
1130	Brussel	Brussel	01/01/1900	31/12/9999	21004
1130	Haren (Bru.)	Brussel	01/01/1900	31/12/9999	21004
1140	Brussel	Evere	01/01/1900	31/12/9999	21006
1140	Evere	Evere	01/01/1900	31/12/9999	21006
1150	Brussel	Sint-Pieters-Woluwe	01/01/1900	31/12/9999	21019
1150	Sint-Pieters-Woluwe	Sint-Pieters-Woluwe	01/01/1900	31/12/9999	21019
1160	Brussel	Oudergem	01/01/1900	31/12/9999	21002
1160	Oudergem	Oudergem	01/01/1900	31/12/9999	21002
1170	Brussel	Watermaal-Bosvoorde	01/01/1900	31/12/9999	21017
1170	Watermaal-Bosvoorde	Watermaal-Bosvoorde	01/01/1900	31/12/9999	21017
1180	Brussel	Ukkel	01/01/1900	31/12/9999	21016
1180	Ukkel	Ukkel	01/01/1900	31/12/9999	21016
1190	Brussel	Vorst	01/01/1900	31/12/9999	21007
1190	Vorst	Vorst	01/01/1900	31/12/9999	21007

1200	Brussel	Sint-Lambrechts-Woluwe	01/01/1900	31/12/9999	21018
1200	Sint-Lambrechts-Woluwe	Sint-Lambrechts-Woluwe	01/01/1900	31/12/9999	21018
1201	Brussel RTL-TVI	Brussel	01/01/1900	31/12/9999	
1210	Brussel	Sint-Joost-ten-Node	01/01/1900	31/12/9999	21014
1210	Sint-Joost-ten-Node	Sint-Joost-ten-Node	01/01/1900	31/12/9999	21014
1212	FOD Mobiliteit	Brussel	01/01/1900	31/12/9999	
1300	Limal	Waver	01/01/1900	31/12/9999	25112
1300	Waver	Waver	01/01/1900	31/12/9999	25112
1301	Bierges	Waver	01/01/1900	31/12/9999	25112
1310	Terhulpen	Terhulpen	01/01/1900	31/12/9999	25050
1315	Glimes	Incourt	01/01/1900	31/12/9999	25043
1315	Incourt	Incourt	01/01/1900	31/12/9999	25043
1315	Opprebais	Incourt	01/01/1900	31/12/9999	25043
1315	Pièrebais	Incourt	01/01/1900	31/12/9999	25043
1315	Roux-Miroir	Incourt	01/01/1900	31/12/9999	25043
1320	Bevekom	Bevekom	01/01/1900	31/12/9999	25005
1320	Hamme-Mille	Bevekom	01/01/1900	31/12/9999	25005
1320	l'Ecluse	Bevekom	01/01/1900	31/12/9999	25005
1320	Nodebais	Bevekom	01/01/1900	31/12/9999	25005
1320	Tourinnes-la-Grosse	Bevekom	01/01/1900	31/12/9999	25005
1325	Bonlez	Chaumont-Gistoux	01/01/1900	31/12/9999	25018
1325	Chaumont-Gistoux	Chaumont-Gistoux	01/01/1900	31/12/9999	25018
1325	Corroy-le-Grand	Chaumont-Gistoux	01/01/1900	31/12/9999	25018
1325	Dion-Valmont	Chaumont-Gistoux	01/01/1900	31/12/9999	25018
1325	Longueville	Chaumont-Gistoux	01/01/1900	31/12/9999	25018
1330	Rixensart	Rixensart	01/01/1900	31/12/9999	25091
1331	Rosières	Rixensart	01/01/1900	31/12/9999	25091
1332	Genval	Rixensart	01/01/1900	31/12/9999	25091
1340	Ottignies-Louvain-la-Neuve	Ottignies-Louvain-la-Neuve	01/01/1900	31/12/9999	25121
1340	Ottignies	Ottignies-Louvain-la-Neuve	01/01/1900	31/12/9999	25121
1341	Céroux-Mousty	Ottignies-Louvain-la-Neuve	01/01/1900	31/12/9999	25121
1342	Limelette	Ottignies-Louvain-la-Neuve	01/01/1900	31/12/9999	25121
1348	Louvain-la-Neuve	Ottignies-Louvain-la-Neuve	01/01/1900	31/12/9999	25121
1348	Mont-Saint-Guibert	Ottignies-Louvain-la-Neuve	01/01/1900	31/12/2008	25121
1348	Site Universitaire	Ottignies-Louvain-la-Neuve	01/01/1900	31/12/9999	25121
1350	Enines	Orp-Jauche	01/01/1900	31/12/9999	25120
1350	Folx-lesCaves	Orp-Jauche	01/01/1900	31/12/9999	25120
1350	Jandrain-Jandrenouille	Orp-Jauche	01/01/1900	31/12/9999	25120
1350	Jauche	Orp-Jauche	01/01/1900	31/12/9999	25120
1350	Marilles	Orp-Jauche	01/01/1900	31/12/9999	25120
1350	Noduwez	Orp-Jauche	01/01/1900	31/12/9999	25120
1350	Orp-Jauche	Orp-Jauche	01/01/1900	31/12/9999	25120
1350	Orp-le-Grand	Orp-Jauche	01/01/1900	31/12/9999	25120
1357	Hélécine	Hélécine	01/01/1900	31/12/9999	25118
1357	Linsmeau	Hélécine	01/01/1900	31/12/9999	25118
1357	Neerheylissem	Hélécine	01/01/1900	31/12/9999	25118
1357	Opheylissem	Hélécine	01/01/1900	31/12/9999	25118
1360	Malèves-Sainte-Marie-Wastines	Perwijs	01/01/1900	31/12/9999	25084
1360	Orbais	Perwijs	01/01/1900	31/12/9999	25084
1360	Perwijs	Perwijs	01/01/1900	31/12/9999	25084
1360	Thorembais-les-Béguines	Perwijs	01/01/1900	31/12/9999	25084
1360	Thorembais-Saint-Trond	Perwijs	01/01/1900	31/12/9999	25084
1367	Autre-Eglise	Ramillies	01/01/1900	31/12/9999	25122
1367	Bomal (Br.W.)	Ramillies	01/01/1900	31/12/9999	25122
1367	Geest-Gérompont-Petit-Rosière	Ramillies	01/01/1900	31/12/9999	25122
1367	Gérompont	Ramillies	01/01/1900	31/12/9999	25122

1367	Grand-Rosière-Hottomont	Ramillies	01/01/1900	31/12/9999	25122
1367	Huppaye	Ramillies	01/01/1900	31/12/9999	25122
1367	Mont-Saint-André	Ramillies	01/01/1900	31/12/9999	25122
1367	Ramillies	Ramillies	01/01/1900	31/12/2008	25122
1367	Ramillies	Ramillies	01/01/1900	31/12/9999	25122
1367	Ramillies-Offus	Ramillies	01/01/1900	31/12/2008	25122
1370	Dongelberg	Geldenaken	01/01/1900	31/12/9999	25048
1370	Geldenaken	Geldenaken	01/01/1900	31/12/9999	25048
1370	Jauchette	Geldenaken	01/01/1900	31/12/9999	25048
1370	Jodoigne-Souveraine	Geldenaken	01/01/1900	31/12/9999	25048
1370	Lathuy	Geldenaken	01/01/1900	31/12/9999	25048
1370	Mélin	Geldenaken	01/01/1900	31/12/9999	25048
1370	Piétrain	Geldenaken	01/01/1900	31/12/9999	25048
1370	Saint-Jean-Geest	Geldenaken	01/01/1900	31/12/9999	25048
1370	Saint-Remy-Geest	Geldenaken	01/01/1900	31/12/9999	25048
1370	Zétrud-Lumay	Geldenaken	01/01/1900	31/12/9999	25048
1380	Couture-Saint-Germain	Lasne	01/01/1900	31/12/9999	25119
1380	Lasne	Lasne	01/01/1900	31/12/9999	25119
1380	Lasne-Chapelle-Saint-Lambert	Lasne	01/01/1900	31/12/9999	25119
1380	Maransart	Lasne	01/01/1900	31/12/9999	25119
1380	Ohain	Lasne	01/01/1900	31/12/9999	25119
1380	Plancenot	Lasne	01/01/1900	31/12/9999	25119
1390	Archennes	Graven	01/01/1900	31/12/9999	25037
1390	Biez	Graven	01/01/1900	31/12/9999	25037
1390	Bossut-Gottechain	Graven	01/01/1900	31/12/9999	25037
1390	Graven	Graven	01/01/1900	31/12/9999	25037
1390	Nethen	Graven	01/01/1900	31/12/9999	25037
1400	Monstreux	Nijvel	01/01/1900	31/12/9999	25072
1400	Nijvel	Nijvel	01/01/1900	31/12/9999	25072
1400	Petit-Roelx-lez-Nivelles	Nijvel	01/01/1900	31/12/2008	25072
1401	Baulers	Nijvel	01/01/1900	31/12/9999	25072
1402	Thines	Nijvel	01/01/1900	31/12/9999	25072
1404	Bornival	Nijvel	01/01/1900	31/12/9999	25072
1410	Waterloo	Waterloo	01/01/1900	31/12/9999	25110
1414	Waterloo Promo-Control	Waterloo	01/01/1900	31/12/9999	
1420	Eigenbrakel	Eigenbrakel	01/01/1900	31/12/9999	25014
1421	Ophain-Bois-Seigneur-Isaac	Eigenbrakel	01/01/1900	31/12/9999	25014
1428	Lillois-Witterzée	Eigenbrakel	01/01/1900	31/12/9999	25014
1430	Bierghes	Rebecq	01/01/1900	31/12/9999	25123
1430	Quenast	Rebecq	01/01/1900	31/12/9999	25123
1430	Rebecq	Rebecq	01/01/1900	31/12/9999	25123
1430	Rebecq-Rognon	Rebecq	01/01/1900	31/12/9999	25123
1435	Corbais	Mont-Saint-Guibert	01/01/1900	31/12/9999	25068
1435	Hévillers	Mont-Saint-Guibert	01/01/1900	31/12/9999	25068
1435	Mont-Saint-Guibert	Mont-Saint-Guibert	01/01/1900	31/12/9999	25068
1440	Kasteelbrakel	Kasteelbrakel	01/01/1900	31/12/9999	25015
1440	Wauthier-Braine	Kasteelbrakel	01/01/1900	31/12/9999	25015
1450	Chastre	Chastre	01/01/1900	31/12/9999	25117
1450	Chastre-Villeroux-Blanmont	Chastre	01/01/1900	31/12/9999	25117
1450	Cortil-Noirmont	Chastre	01/01/1900	31/12/9999	25117
1450	Gentignes	Chastre	01/01/1900	31/12/9999	25117
1450	Saint-Géry	Chastre	01/01/1900	31/12/9999	25117
1457	Nil-Saint-Vincent-Saint-Martin	Walhain	01/01/1900	31/12/9999	25124
1457	Tourinnes-Saint-Lambert	Walhain	01/01/1900	31/12/9999	25124
1457	Walhain	Walhain	01/01/1900	31/12/9999	25124
1457	Walhain-Saint-Paul	Walhain	01/01/1900	31/12/9999	25124
1460	Itter	Itter	01/01/1900	31/12/9999	25044
1460	Virginal-Samme	Itter	01/01/1900	31/12/9999	25044
1461	Haut-Ittre	Itter	01/01/1900	31/12/9999	25044
1470	Baisy-Thy	Genepiën	01/01/1900	31/12/9999	25031
1470	Bousval	Genepiën	01/01/1900	31/12/9999	25031
1470	Genepiën	Genepiën	01/01/1900	31/12/9999	25031
1471	Loupoigne	Genepiën	01/01/1900	31/12/9999	25031

1472	Vieux-Genappe	Genepiën	01/01/1900	31/12/9999	25031
1473	Glabais	Genepiën	01/01/1900	31/12/9999	25031
1474	Ways	Genepiën	01/01/1900	31/12/9999	25031
1476	Houtain-le-Val	Genepiën	01/01/1900	31/12/9999	25031
1480	Clabecq	Tubeke	01/01/1900	31/12/9999	25105
1480	Oisquercq	Tubeke	01/01/1900	31/12/9999	25105
1480	Saintes	Tubeke	01/01/1900	31/12/9999	25105
1480	Tubeke	Tubeke	01/01/1900	31/12/9999	25105
1490	Court-Saint-Etienne	Court-Saint-Etienne	01/01/1900	31/12/9999	25023
1495	Marbais (Br.W.)	Villers-la-Ville	01/01/1900	31/12/9999	25107
1495	Mellery	Villers-la-Ville	01/01/1900	31/12/9999	25107
1495	Sart-Dames-Avelines	Villers-la-Ville	01/01/1900	31/12/9999	25107
1495	Tilly	Villers-la-Ville	01/01/1900	31/12/9999	25107
1495	Villers-la-Ville	Villers-la-Ville	01/01/1900	31/12/9999	25107
1500	Halle	Halle	01/01/1900	31/12/9999	23027
1501	Buizingen	Halle	01/01/1900	31/12/9999	23027
1502	Lembeek	Halle	01/01/1900	31/12/9999	23027
1540	Herfelingen	Herne	01/01/1900	31/12/9999	23032
1540	Herne	Herne	01/01/1900	31/12/9999	23032
1541	Sint-Pieters-Kapelle (VI.Br.)	Herne	01/01/1900	31/12/9999	23032
1547	Bever	Bever	01/01/1900	31/12/9999	23009
1560	Hoeilaart	Hoeilaart	01/01/1900	31/12/9999	23033
1570	Galmaarden	Galmaarden	01/01/1900	31/12/9999	23023
1570	Tollembeek	Galmaarden	01/01/1900	31/12/9999	23023
1570	Vollezele	Galmaarden	01/01/1900	31/12/9999	23023
1600	Oudenaken	Sint-Pieters-Leeuw	01/01/1900	31/12/9999	23077
1600	Sint-Laureins-Berchem	Sint-Pieters-Leeuw	01/01/1900	31/12/9999	23077
1600	Sint-Pieters-Leeuw	Sint-Pieters-Leeuw	01/01/1900	31/12/9999	23077
1601	Ruisbroek (VI.Br.)	Sint-Pieters-Leeuw	01/01/1900	31/12/9999	23077
1602	Vlezenbeek	Sint-Pieters-Leeuw	01/01/1900	31/12/9999	23077
1620	Drogenbos	Drogenbos	01/01/1900	31/12/9999	23098
1630	Linkebeek	Linkebeek	01/01/1900	31/12/9999	23100
1640	Sint-Genesius-Rode	Sint-Genesius-Rode	01/01/1900	31/12/9999	23101
1650	Beersel	Beersel	01/01/1900	31/12/9999	23003
1651	Lot	Beersel	01/01/1900	31/12/9999	23003
1652	Alsemberg	Beersel	01/01/1900	31/12/9999	23003
1653	Dworp	Beersel	01/01/1900	31/12/9999	23003
1654	Huizingen	Beersel	01/01/1900	31/12/9999	23003
1670	Bogaarden	Pepingen	01/01/1900	31/12/9999	23064
1670	Heikruis	Pepingen	01/01/1900	31/12/9999	23064
1670	Pepingen	Pepingen	01/01/1900	31/12/9999	23064
1671	Elingen	Pepingen	01/01/1900	31/12/9999	23064
1673	Beert	Pepingen	01/01/1900	31/12/9999	23064
1674	Bellingen	Pepingen	01/01/1900	31/12/9999	23064
1700	Dilbeek	Dilbeek	01/01/1900	31/12/9999	23016
1700	Sint-Martens-Bodegem	Dilbeek	01/01/1900	31/12/9999	23016
1700	Sint-Ulriks-Kapelle	Dilbeek	01/01/1900	31/12/9999	23016
1701	Itterbeek	Dilbeek	01/01/1900	31/12/9999	23016
1702	Groot-Bijgaarden	Dilbeek	01/01/1900	31/12/9999	23016
1703	Schepdaal	Dilbeek	01/01/1900	31/12/9999	23016
1730	Asse	Asse	01/01/1900	31/12/9999	23002
1730	Bekkerzeel	Asse	01/01/1900	31/12/9999	23002
1730	Kobbegeem	Asse	01/01/1900	31/12/9999	23002
1730	Mollem	Asse	01/01/1900	31/12/9999	23002
1731	Relegem	Asse	01/01/1900	31/12/9999	23002
1731	Zellik	Asse	01/01/1900	31/12/9999	23002
1740	Ternat	Ternat	01/01/1900	31/12/9999	23086
1741	Wambeek	Ternat	01/01/1900	31/12/9999	23086
1742	Sint-Katherina-Lombeek	Ternat	01/01/1900	31/12/9999	23086
1745	Mazenzele	Opwijk	01/01/1900	31/12/9999	23060
1745	Opwijk	Opwijk	01/01/1900	31/12/9999	23060
1750	Gaasbeek	Lennik	01/01/1900	31/12/9999	23104
1750	Lennik	Lennik	01/01/1900	31/12/9999	23104

1750	Sint-Kwintens-Lennik	Lennik	01/01/1900	31/12/9999	23104
1750	Sint-Martens-Lennik	Lennik	01/01/1900	31/12/9999	23104
1755	Gooik	Gooik	01/01/1900	31/12/9999	23024
1755	Kester	Gooik	01/01/1900	31/12/9999	23024
1755	Leerbeek	Gooik	01/01/1900	31/12/9999	23024
1755	Oetingen	Gooik	01/01/1900	31/12/9999	23024
1760	Onze-Lieve-Vrouw-Lombeek	Roosdaal	01/01/1900	31/12/9999	23097
1760	Pamel	Roosdaal	01/01/1900	31/12/9999	23097
1760	Roosdaal	Roosdaal	01/01/1900	31/12/9999	23097
1760	Strijtem	Roosdaal	01/01/1900	31/12/9999	23097
1761	Borchtlombeek	Roosdaal	01/01/1900	31/12/9999	23097
1770	Liedekerke	Liedekerke	01/01/1900	31/12/9999	23044
1780	Wemmel	Wemmel	01/01/1900	31/12/9999	23102
1785	Brussegem	Merchtem	01/01/1900	31/12/9999	23052
1785	Hamme (VI.Br.)	Merchtem	01/01/1900	31/12/9999	23052
1785	Merchtem	Merchtem	01/01/1900	31/12/9999	23052
1790	Affligem	Affligem	01/01/1900	31/12/9999	23105
1790	Essene	Affligem	01/01/1900	31/12/9999	23105
1790	Hekelgem	Affligem	01/01/1900	31/12/9999	23105
1790	Teralfene	Affligem	01/01/1900	31/12/9999	23105
1800	Peutie	Vilvoorde	01/01/1900	31/12/9999	23088
1800	Vilvoorde	Vilvoorde	01/01/1900	31/12/9999	23088
1804	Vilvoorde Cargovil	Vilvoorde	01/01/1900	31/12/9999	23096
1818	Vilvoorde VTM	Vilvoorde	01/01/1900	31/12/9999	
1820	Melsbroek	Steenokkerzeel	01/01/1900	31/12/9999	23081
1820	Perk	Steenokkerzeel	01/01/1900	31/12/9999	23081
1820	Steenokkerzeel	Steenokkerzeel	01/01/1900	31/12/9999	23081
1830	Machelen (VI.Br.)	Machelen (VI.Br.)	01/01/1900	31/12/9999	23047
1831	Diegem	Machelen (VI.Br.)	01/01/1900	31/12/9999	23047
1840	Londerzeel	Londerzeel	01/01/1900	31/12/9999	23045
1840	Malderen	Londerzeel	01/01/1900	31/12/9999	23045
1840	Steenhuffel	Londerzeel	01/01/1900	31/12/9999	23045
1850	Grimbergen	Grimbergen	01/01/1900	31/12/9999	23025
1851	Humbeek	Grimbergen	01/01/1900	31/12/9999	23025
1852	Beigem	Grimbergen	01/01/1900	31/12/9999	23025
1853	Strombeek-Bever	Grimbergen	01/01/1900	31/12/9999	23025
1860	Meise	Meise	01/01/1900	31/12/9999	23050
1861	Wolvertem	Meise	01/01/1900	31/12/9999	23050
1880	Kapelle-op-den-Bos	Kapelle-op-den-Bos	01/01/1900	31/12/9999	23039
1880	Nieuwenrode	Kapelle-op-den-Bos	01/01/1900	31/12/9999	23039
1880	Ramsdonk	Kapelle-op-den-Bos	01/01/1900	31/12/9999	23039
1910	Berg (VI.Br.)	Kampenhout	01/01/1900	31/12/9999	23038
1910	Buken	Kampenhout	01/01/1900	31/12/9999	23038
1910	Kampenhout	Kampenhout	01/01/1900	31/12/9999	23038
1910	Nederokkerzeel	Kampenhout	01/01/1900	31/12/9999	23038
1930	Nossegem	Zaventem	01/01/1900	31/12/9999	23094
1930	Zaventem	Zaventem	01/01/1900	31/12/9999	23094
1931	Brucargo		01/01/1900	31/12/9999	23094
1932	Sint-Stevens-Woluwe	Zaventem	01/01/1900	31/12/9999	23094
1933	Sterrebeek	Zaventem	01/01/1900	31/12/9999	23094
1934	Brussel - Luchthaven Remailing		01/01/1900	31/12/9999	
1935	Corporate Village		01/01/1900	31/12/9999	
1950	Kraainem	Kraainem	01/01/1900	31/12/9999	23099
1970	Wezembeek-Oppem	Wezembeek-Oppem	01/01/1900	31/12/9999	23103
1980	Eppegem	Zemst	01/01/1900	31/12/9999	23096
1980	Zemst	Zemst	01/01/1900	31/12/9999	23096
1981	Hofstade (VI.Br.)	Zemst	01/01/1900	31/12/9999	23096
1982	Elwijt	Zemst	01/01/1900	31/12/9999	23096
1982	Weerde	Zemst	01/01/1900	31/12/9999	23096
2000	Antwerpen	Antwerpen	01/01/1900	31/12/9999	11002
2018	Antwerpen	Antwerpen	01/01/1900	31/12/9999	11002
2020	Antwerpen	Antwerpen	01/01/1900	31/12/9999	11002
2030	Antwerpen	Antwerpen	01/01/1900	31/12/9999	11002

2040	Antwerpen	Antwerpen	01/01/1900	31/12/9999	11002
2040	Berendrecht	Antwerpen	01/01/1900	31/12/9999	11002
2040	Lillo	Antwerpen	01/01/1900	31/12/9999	11002
2040	Zandvliet	Antwerpen	01/01/1900	31/12/9999	11002
2050	Antwerpen	Antwerpen	01/01/1900	31/12/9999	11002
2060	Antwerpen	Antwerpen	01/01/1900	31/12/9999	11002
2070	Burcht	Zwijndrecht	01/01/1900	31/12/9999	11056
2070	Zwijndrecht	Zwijndrecht	01/01/1900	31/12/9999	11056
2100	Deurne (Antwerpen)	Antwerpen	01/01/1900	31/12/9999	11002
2110	Wijnegem	Wijnegem	01/01/1900	31/12/9999	11050
2140	Borgerhout (Antwerpen)	Antwerpen	01/01/1900	31/12/9999	11002
2150	Borsbeek (Antw.)	Borsbeek (Antw.)	01/01/1900	31/12/9999	11007
2160	Wommelgem	Wommelgem	01/01/1900	31/12/9999	11052
2170	Merksem (Antwerpen)	Antwerpen	01/01/1900	31/12/9999	11002
2180	Ekeren (Antwerpen)	Antwerpen	01/01/1900	31/12/9999	11002
2200	Herentals	Herentals	01/01/1900	31/12/9999	13011
2200	Morkhoven	Herentals	01/01/1900	31/12/9999	13011
2200	Noorderwijk	Herentals	01/01/1900	31/12/9999	13011
2220	Hallaar	Heist-op-den-Berg	01/01/1900	31/12/9999	12014
2220	Heist-op-den-Berg	Heist-op-den-Berg	01/01/1900	31/12/9999	12014
2221	Booischoot	Heist-op-den-Berg	01/01/1900	31/12/9999	12014
2222	Itegem	Heist-op-den-Berg	01/01/1900	31/12/9999	12014
2222	Wiekevorst	Heist-op-den-Berg	01/01/1900	31/12/9999	12014
2223	Schriek	Heist-op-den-Berg	01/01/1900	31/12/9999	12014
2230	Herselt	Herselt	01/01/1900	31/12/9999	13013
2230	Ramsel	Herselt	01/01/1900	31/12/9999	13013
2235	Houtvenne	Hulshout	01/01/1900	31/12/9999	13016
2235	Hulshout	Hulshout	01/01/1900	31/12/9999	13016
2235	Westmeerbeek	Hulshout	01/01/1900	31/12/9999	13016
2240	Massenhoven	Zandhoven	01/01/1900	31/12/9999	11054
2240	Viersel	Zandhoven	01/01/1900	31/12/9999	11054
2240	Zandhoven	Zandhoven	01/01/1900	31/12/9999	11054
2242	Pulderbos	Zandhoven	01/01/1900	31/12/9999	11054
2243	Pulle	Zandhoven	01/01/1900	31/12/9999	11054
2250	Olen	Olen	01/01/1900	31/12/9999	13029
2260	Oevel	Westerlo	01/01/1900	31/12/9999	13049
2260	Tongerlo (Antw.)	Westerlo	01/01/1900	31/12/9999	13049
2260	Westerlo	Westerlo	01/01/1900	31/12/9999	13049
2260	Zoerle-Parwijs	Westerlo	01/01/1900	31/12/9999	13049
2270	Herenthout	Herenthout	01/01/1900	31/12/9999	13012
2275	Gierle	Lille	01/01/1900	31/12/9999	13019
2275	Lille	Lille	01/01/1900	31/12/9999	13019
2275	Poederlee	Lille	01/01/1900	31/12/9999	13019
2275	Wechelderzande	Lille	01/01/1900	31/12/9999	13019
2280	Grobbendonk	Grobbendonk	01/01/1900	31/12/9999	13010
2288	Bouwel	Grobbendonk	01/01/1900	31/12/9999	13010
2290	Vorselaar	Vorselaar	01/01/1900	31/12/9999	13044
2300	Turnhout	Turnhout	01/01/1900	31/12/9999	13040
2310	Rijkevorsel	Rijkevorsel	01/01/1900	31/12/9999	13037
2320	Hoogstraten	Hoogstraten	01/01/1900	31/12/9999	13014
2321	Meer	Hoogstraten	01/01/1900	31/12/9999	13014
2322	Minderhout	Hoogstraten	01/01/1900	31/12/9999	13014
2323	Wortel	Hoogstraten	01/01/1900	31/12/9999	13014
2328	Meerle	Hoogstraten	01/01/1900	31/12/9999	13014
2330	Merksplas	Merksplas	01/01/1900	31/12/9999	13023
2340	Beerse	Beerse	01/01/1900	31/12/9999	13004
2340	Vlimmeren	Beerse	01/01/1900	31/12/9999	13004
2350	Vosselaar	Vosselaar	01/01/1900	31/12/9999	13046
2360	Oud-Turnhout	Oud-Turnhout	01/01/1900	31/12/9999	13031
2370	Arendonk	Arendonk	01/01/1900	31/12/9999	13001
2380	Ravels	Ravels	01/01/1900	31/12/9999	13035
2381	Weelde	Ravels	01/01/1900	31/12/9999	13035
2382	Poppel	Ravels	01/01/1900	31/12/9999	13035

2387	Baarle-Hertog	Baarle-Hertog	01/01/1900	31/12/9999	13002
2390	Malle	Malle	01/01/1900	31/12/9999	11057
2390	Oostmalle	Malle	01/01/1900	31/12/9999	11057
2390	Westmalle	Malle	01/01/1900	31/12/9999	11057
2400	Mol	Mol	01/01/1900	31/12/9999	13025
2430	Eindhout	Laakdal	01/01/1900	31/12/9999	13053
2430	Laakdal	Laakdal	01/01/1900	31/12/9999	13053
2430	Vorst (Kempen)	Laakdal	01/01/1900	31/12/9999	13053
2431	Varendonk	Laakdal	01/01/1900	31/12/9999	13053
2431	Veerle	Laakdal	01/01/1900	31/12/9999	13053
2440	Geel	Geel	01/01/1900	31/12/9999	13008
2450	Meerhout	Meerhout	01/01/1900	31/12/9999	13021
2460	Kasterlee	Kasterlee	01/01/1900	31/12/9999	13017
2460	Lichtaart	Kasterlee	01/01/1900	31/12/9999	13017
2460	Tielen	Kasterlee	01/01/1900	31/12/9999	13017
2470	Retie	Retie	01/01/1900	31/12/9999	13036
2480	Dessel	Dessel	01/01/1900	31/12/9999	13006
2490	Balen	Balen	01/01/1900	31/12/9999	13003
2491	Olmen	Balen	01/01/1900	31/12/9999	13003
2500	Koningshooikt	Lier	01/01/1900	31/12/9999	12021
2500	Lier	Lier	01/01/1900	31/12/9999	12021
2520	Broechem	Ranst	01/01/1900	31/12/9999	11035
2520	Emblem	Ranst	01/01/1900	31/12/9999	11035
2520	Oelegem	Ranst	01/01/1900	31/12/9999	11035
2520	Ranst	Ranst	01/01/1900	31/12/9999	11035
2530	Boechout	Boechout	01/01/1900	31/12/9999	11004
2531	Vremde	Boechout	01/01/1900	31/12/9999	11004
2540	Hove	Hove	01/01/1900	31/12/9999	11021
2547	Lint	Lint	01/01/1900	31/12/9999	11025
2550	Kontich	Kontich	01/01/1900	31/12/9999	11024
2550	Waarloos	Kontich	01/01/1900	31/12/9999	11024
2560	Bevel	Nijlen	01/01/1900	31/12/9999	12026
2560	Kessel	Nijlen	01/01/1900	31/12/9999	12026
2560	Nijlen	Nijlen	01/01/1900	31/12/9999	12026
2570	Duffel	Duffel	01/01/1900	31/12/9999	12009
2580	Beerzel	Putte	01/01/1900	31/12/9999	12029
2580	Putte	Putte	01/01/1900	31/12/9999	12029
2590	Berlaar	Berlaar	01/01/1900	31/12/9999	12002
2590	Gestel	Berlaar	01/01/1900	31/12/9999	12002
2600	Berchem (Antwerpen)	Antwerpen	01/01/1900	31/12/9999	11002
2610	Wilrijk (Antwerpen)	Antwerpen	01/01/1900	31/12/9999	11002
2620	Hemiksem	Hemiksem	01/01/1900	31/12/9999	11018
2627	Schelle	Schelle	01/01/1900	31/12/9999	11038
2630	Aartselaar	Aartselaar	01/01/1900	31/12/9999	11001
2640	Mortsel	Mortsel	01/01/1900	31/12/9999	11029
2650	Edegem	Edegem	01/01/1900	31/12/9999	11013
2660	Hoboken (Antwerpen)	Antwerpen	01/01/1900	31/12/9999	11002
2800	Mechelen	Mechelen	01/01/1900	31/12/9999	12025
2800	Walem	Mechelen	01/01/1900	31/12/9999	12025
2801	Heffen	Mechelen	01/01/1900	31/12/9999	12025
2811	Hombeek	Mechelen	01/01/1900	31/12/9999	12025
2811	Leest	Mechelen	01/01/1900	31/12/9999	12025
2812	Muizen (Mechelen)	Mechelen	01/01/1900	31/12/9999	12025
2820	Bonheiden	Bonheiden	01/01/1900	31/12/9999	12005
2820	Rijmenam	Bonheiden	01/01/1900	31/12/9999	12005
2830	Blaasveld	Willebroek	01/01/1900	31/12/9999	12040
2830	Heindonk	Willebroek	01/01/1900	31/12/9999	12040
2830	Tisselt	Willebroek	01/01/1900	31/12/9999	12040
2830	Willebroek	Willebroek	01/01/1900	31/12/9999	12040
2840	Reet	Rumst	01/01/1900	31/12/9999	11037
2840	Rumst	Rumst	01/01/1900	31/12/9999	11037
2840	Terhagen	Rumst	01/01/1900	31/12/9999	11037
2845	Niel	Niel	01/01/1900	31/12/9999	11030

2850	Boom	Boom	01/01/1900	31/12/9999	11005
2860	Sint-Katelijne-Waver	Sint-Katelijne-Waver	01/01/1900	31/12/9999	12035
2861	Onze-Lieve-Vrouw-Waver	Sint-Katelijne-Waver	01/01/1900	31/12/9999	12035
2870	Breendonk	Puurs	01/01/1900	31/12/9999	12030
2870	Liezele	Puurs	01/01/1900	31/12/9999	12030
2870	Puurs	Puurs	01/01/1900	31/12/9999	12030
2870	Ruisbroek (Antw.)	Puurs	01/01/1900	31/12/9999	12030
2880	Bornem	Bornem	01/01/1900	31/12/9999	12007
2880	Hingene	Bornem	01/01/1900	31/12/9999	12007
2880	Mariekerke (Bornem)	Bornem	01/01/1900	31/12/9999	12007
2880	Weert	Bornem	01/01/1900	31/12/9999	12007
2890	Lippelo	Sint-Amands	01/01/1900	31/12/9999	12034
2890	Oppuurs	Sint-Amands	01/01/1900	31/12/9999	12034
2890	Sint-Amands	Sint-Amands	01/01/1900	31/12/9999	12034
2900	Schoten	Schoten	01/01/1900	31/12/9999	11040
2910	Essen	Essen	01/01/1900	31/12/9999	11016
2920	Kalmthout	Kalmthout	01/01/1900	31/12/9999	11022
2930	Brasschaat	Brasschaat	01/01/1900	31/12/9999	11008
2940	Hoevenen	Stabroek	01/01/1900	31/12/9999	11044
2940	Stabroek	Stabroek	01/01/1900	31/12/9999	11044
2950	Kapellen (Antw.)	Kapellen (Antw.)	01/01/1900	31/12/9999	11023
2960	Brecht	Brecht	01/01/1900	31/12/9999	11009
2960	Sint-Job-in-'t-Goor	Brecht	01/01/1900	31/12/9999	11009
2960	Sint-Lenaarts	Brecht	01/01/1900	31/12/9999	11009
2970	's Gravenwezel	Schilde	01/01/1900	31/12/9999	11039
2970	Schilde	Schilde	01/01/1900	31/12/9999	11039
2980	Halle (Kempen)	Zoersel	01/01/1900	31/12/9999	11055
2980	Zoersel	Zoersel	01/01/1900	31/12/9999	11055
2990	Loenhout	Wuustwezel	01/01/1900	31/12/9999	11053
2990	Wuustwezel	Wuustwezel	01/01/1900	31/12/9999	11053
3000	Leuven	Leuven	01/01/1900	31/12/9999	24062
3001	Heverlee	Leuven	01/01/1900	31/12/9999	24062
3010	Kessel-Lo	Leuven	01/01/1900	31/12/9999	24062
3012	Wilsele	Leuven	01/01/1900	31/12/9999	24062
3018	Wijgmaal (Vl.Br.)	Leuven	01/01/1900	31/12/9999	24062
3020	Herent	Herent	01/01/1900	31/12/9999	24038
3020	Veltem-Beisem	Herent	01/01/1900	31/12/9999	24038
3020	Winksele	Herent	01/01/1900	31/12/9999	24038
3040	Huldenberg	Huldenberg	01/01/1900	31/12/9999	24045
3040	Loonbeek	Huldenberg	01/01/1900	31/12/9999	24045
3040	Neerijse	Huldenberg	01/01/1900	31/12/9999	24045
3040	Ottenburg	Huldenberg	01/01/1900	31/12/9999	24045
3040	Sint-Agatha-Rode	Huldenberg	01/01/1900	31/12/9999	24045
3050	Oud-Heverlee	Oud-Heverlee	01/01/1900	31/12/9999	24086
3051	Sint-Joris-Weert	Oud-Heverlee	01/01/1900	31/12/9999	24086
3052	Blanden	Oud-Heverlee	01/01/1900	31/12/9999	24086
3053	Haasrode	Oud-Heverlee	01/01/1900	31/12/9999	24086
3054	Vaalbeek	Oud-Heverlee	01/01/1900	31/12/9999	24086
3060	Bertem	Bertem	01/01/1900	31/12/9999	24009
3060	Korbeek-Dijle	Bertem	01/01/1900	31/12/9999	24009
3061	Leefdaal	Bertem	01/01/1900	31/12/9999	24009
3070	Kortenberg	Kortenberg	01/01/1900	31/12/9999	24055
3071	Erps-Kwerps	Kortenberg	01/01/1900	31/12/9999	24055
3078	Everberg	Kortenberg	01/01/1900	31/12/9999	24055
3078	Meerbeek	Kortenberg	01/01/1900	31/12/9999	24055
3080	Duisburg	Tervuren	01/01/1900	31/12/9999	24104
3080	Tervuren	Tervuren	01/01/1900	31/12/9999	24104
3080	Vossem	Tervuren	01/01/1900	31/12/9999	24104
3090	Overijse	Overijse	01/01/1900	31/12/9999	23062
3110	Rotselaar	Rotselaar	01/01/1900	31/12/9999	24094
3111	Wezemaal	Rotselaar	01/01/1900	31/12/9999	24094
3118	Werchter	Rotselaar	01/01/1900	31/12/9999	24094
3120	Tremelo	Tremelo	01/01/1900	31/12/9999	24109

3128	Baal	Tremelo	01/01/1900	31/12/9999	24109
3130	Begijnendijk	Begijnendijk	01/01/1900	31/12/9999	24007
3130	Betekom	Begijnendijk	01/01/1900	31/12/9999	24007
3140	Keerbergen	Keerbergen	01/01/1900	31/12/9999	24048
3150	Haacht	Haacht	01/01/1900	31/12/9999	24033
3150	Tildonk	Haacht	01/01/1900	31/12/9999	24033
3150	Wespelaar	Haacht	01/01/1900	31/12/9999	24033
3190	Boortmeerbeek	Boortmeerbeek	01/01/1900	31/12/9999	24014
3191	Hever	Boortmeerbeek	01/01/1900	31/12/9999	24014
3200	Aarschot	Aarschot	01/01/1900	31/12/9999	24001
3200	Gelrode	Aarschot	01/01/1900	31/12/9999	24001
3201	Langdorp	Aarschot	01/01/1900	31/12/9999	24001
3202	Rillaar	Aarschot	01/01/1900	31/12/9999	24001
3210	Linden	Lubbeek	01/01/1900	31/12/9999	24066
3210	Lubbeek	Lubbeek	01/01/1900	31/12/9999	24066
3211	Binkom	Lubbeek	01/01/1900	31/12/9999	24066
3212	Pellenberg	Lubbeek	01/01/1900	31/12/9999	24066
3220	Holsbeek	Holsbeek	01/01/1900	31/12/9999	24043
3220	Kortrijk-Dutsel	Holsbeek	01/01/1900	31/12/9999	24043
3220	Sint-Pieters-Rode	Holsbeek	01/01/1900	31/12/9999	24043
3221	Nieuwrode	Holsbeek	01/01/1900	31/12/9999	24043
3270	Scherpenheuvel	Scherpenheuvel-Zichem	01/01/1900	31/12/9999	24134
3270	Scherpenheuvel-Zichem	Scherpenheuvel-Zichem	01/01/1900	31/12/9999	24134
3271	Averbode	Scherpenheuvel-Zichem	01/01/1900	31/12/9999	24134
3271	Zichem	Scherpenheuvel-Zichem	01/01/1900	31/12/9999	24134
3272	Messelbroek	Scherpenheuvel-Zichem	01/01/1900	31/12/9999	24134
3272	Testelt	Scherpenheuvel-Zichem	01/01/1900	31/12/9999	24134
3290	Deurne (vl.Br.)	Diest	01/01/1900	31/12/9999	24020
3290	Diest	Diest	01/01/1900	31/12/9999	24020
3290	Schaffen	Diest	01/01/1900	31/12/9999	24020
3290	Webbekom	Diest	01/01/1900	31/12/9999	24020
3293	Kaggevinne	Diest	01/01/1900	31/12/9999	24020
3294	Molenstede	Diest	01/01/1900	31/12/9999	24020
3300	Bost	Tienen	01/01/1900	31/12/9999	24107
3300	Goetsenhoven	Tienen	01/01/1900	31/12/9999	24107
3300	Hakendover	Tienen	01/01/1900	31/12/9999	24107
3300	Kumtich	Tienen	01/01/1900	31/12/9999	24107
3300	Oorbeek	Tienen	01/01/1900	31/12/9999	24107
3300	Oplinter	Tienen	01/01/1900	31/12/9999	24107
3300	Sint-Margriete-Houtem (Tienen)	Tienen	01/01/1900	31/12/9999	24107
3300	Tienen	Tienen	01/01/1900	31/12/9999	24107
3300	Vissenaken	Tienen	01/01/1900	31/12/9999	24107
3320	Hoegaarden	Hoegaarden	01/01/1900	31/12/9999	24041
3320	Meldert (vl.Br.)	Hoegaarden	01/01/1900	31/12/9999	24041
3321	Outgaarden	Hoegaarden	01/01/1900	31/12/9999	24041
3350	Drieslinter	Linter	01/01/1900	31/12/9999	24133
3350	Linter	Linter	01/01/1900	31/12/9999	24133
3350	Melkwezer	Linter	01/01/1900	31/12/9999	24133
3350	Neerhespen	Linter	01/01/1900	31/12/9999	24133
3350	Neerlinter	Linter	01/01/1900	31/12/9999	24133
3350	Orsmaal-Gussenhoven	Linter	01/01/1900	31/12/9999	24133
3350	Overhespen	Linter	01/01/1900	31/12/9999	24133
3350	Wommersom	Linter	01/01/1900	31/12/9999	24133
3360	Bierbeek	Bierbeek	01/01/1900	31/12/9999	24011
3360	Korbeek-Lo	Bierbeek	01/01/1900	31/12/9999	24011
3360	Lovenjoel	Bierbeek	01/01/1900	31/12/9999	24011
3360	Opvelp	Bierbeek	01/01/1900	31/12/9999	24011
3370	Boutersem	Boutersem	01/01/1900	31/12/9999	24016
3370	Kerkom	Boutersem	01/01/1900	31/12/9999	24016
3370	Neervelp	Boutersem	01/01/1900	31/12/9999	24016
3370	Roosbeek	Boutersem	01/01/1900	31/12/9999	24016
3370	Vertrijk	Boutersem	01/01/1900	31/12/9999	24016
3370	Willebringen	Boutersem	01/01/1900	31/12/9999	24016

3380	Bunsbeek	GlabbEEK-Zuurbemde	01/01/1900	31/12/9999	24137
3380	GlabbEEK-Zuurbemde	GlabbEEK-Zuurbemde	01/01/1900	31/12/9999	24137
3381	Kapellen (VI.Br.)	GlabbEEK-Zuurbemde	01/01/1900	31/12/9999	24137
3384	Attenrode	GlabbEEK-Zuurbemde	01/01/1900	31/12/9999	24137
3390	Houwaart	Tielt-Winge	01/01/1900	31/12/9999	24135
3390	Sint-Joris-Winge	Tielt-Winge	01/01/1900	31/12/9999	24135
3390	Tielt-Winge	Tielt-Winge	01/01/1900	31/12/9999	24135
3390	Tielt (VI.Br.)	Tielt-Winge	01/01/1900	31/12/9999	24135
3391	Meensel-Kiezegem	Tielt-Winge	01/01/1900	31/12/9999	24135
3400	Eliksem	Landen	01/01/1900	31/12/9999	24059
3400	Ezemaal	Landen	01/01/1900	31/12/9999	24059
3400	Laar	Landen	01/01/1900	31/12/9999	24059
3400	Landen	Landen	01/01/1900	31/12/9999	24059
3400	Neerwinden	Landen	01/01/1900	31/12/9999	24059
3400	Overwinden	Landen	01/01/1900	31/12/9999	24059
3400	Rumsdorp	Landen	01/01/1900	31/12/9999	24059
3400	Wange	Landen	01/01/1900	31/12/9999	24059
3401	Waasmont	Landen	01/01/1900	31/12/9999	24059
3401	Walsbets	Landen	01/01/1900	31/12/9999	24059
3401	Walshoutem	Landen	01/01/1900	31/12/9999	24059
3401	Wezeren	Landen	01/01/1900	31/12/9999	24059
3404	Attenhoven	Landen	01/01/1900	31/12/9999	24059
3404	Neerlanden	Landen	01/01/1900	31/12/9999	24059
3440	Budingen	Zoutleeuw	01/01/1900	31/12/9999	24130
3440	Dormaal	Zoutleeuw	01/01/1900	31/12/9999	24130
3440	Halle-Booienhoven	Zoutleeuw	01/01/1900	31/12/9999	24130
3440	Helen-Bos	Zoutleeuw	01/01/1900	31/12/9999	24130
3440	Zoutleeuw	Zoutleeuw	01/01/1900	31/12/9999	24130
3450	Geetbets	Geetbets	01/01/1900	31/12/9999	24028
3450	Grazen	Geetbets	01/01/1900	31/12/9999	24028
3454	Rummen	Geetbets	01/01/1900	31/12/9999	24028
3460	Assent	Bekkevoort	01/01/1900	31/12/9999	24008
3460	Bekkevoort	Bekkevoort	01/01/1900	31/12/9999	24008
3461	Molenbeek-Wersbeek	Bekkevoort	01/01/1900	31/12/9999	24008
3470	Kortenaken	Kortenaken	01/01/1900	31/12/9999	24054
3470	Ransberg	Kortenaken	01/01/1900	31/12/9999	24054
3471	Hoeleden	Kortenaken	01/01/1900	31/12/9999	24054
3472	Kersbeek-Miskom	Kortenaken	01/01/1900	31/12/9999	24054
3473	Waanrode	Kortenaken	01/01/1900	31/12/9999	24054
3500	Hasselt	Hasselt	01/01/1900	31/12/9999	71022
3500	Sint-Lambrechts-Herk	Hasselt	01/01/1900	31/12/9999	71022
3501	Wimmertingen	Hasselt	01/01/1900	31/12/9999	71022
3510	Kermt (Hasselt)	Hasselt	01/01/1900	31/12/9999	71022
3510	Spalbeek	Hasselt	01/01/1900	31/12/9999	71022
3511	Kuringen	Hasselt	01/01/1900	31/12/9999	71022
3511	Stokrooie	Hasselt	01/01/1900	31/12/9999	71022
3512	Stevoort	Hasselt	01/01/1900	31/12/9999	71022
3520	Zonhoven	Zonhoven	01/01/1900	31/12/9999	71066
3530	Helchteren	Houthalen-Helchteren	01/01/1900	31/12/9999	72039
3530	Houthalen	Houthalen-Helchteren	01/01/1900	31/12/9999	72039
3530	Houthalen-Helchteren	Houthalen-Helchteren	01/01/1900	31/12/9999	72039
3540	Berbroek	Herk-de-Stad	01/01/1900	31/12/9999	71024
3540	Donk	Herk-de-Stad	01/01/1900	31/12/9999	71024
3540	Herk-de-Stad	Herk-de-Stad	01/01/1900	31/12/9999	71024
3540	Schulen	Herk-de-Stad	01/01/1900	31/12/9999	71024
3545	Halen	Halen	01/01/1900	31/12/9999	71020
3545	Loksbergen	Halen	01/01/1900	31/12/9999	71020
3545	Zelem	Halen	01/01/1900	31/12/9999	71020
3550	Heusden-Zolder	Heusden-Zolder	01/01/1900	31/12/9999	71070
3550	Heusden (Limb.)	Heusden-Zolder	01/01/1900	31/12/9999	71070
3550	Zolder	Heusden-Zolder	01/01/1900	31/12/9999	71070
3560	Linkhout	Lummen	01/01/1900	31/12/9999	71037
3560	Lummen	Lummen	01/01/1900	31/12/9999	71037

3560	Meldert (Limb.)	Lummen	01/01/1900	31/12/9999	71037
3570	Alken	Alken	01/01/1900	31/12/9999	73001
3580	Beringen	Beringen	01/01/1900	31/12/9999	71004
3581	Beverlo	Beringen	01/01/1900	31/12/9999	71004
3582	Koersel	Beringen	01/01/1900	31/12/9999	71004
3583	Paal	Beringen	01/01/1900	31/12/9999	71004
3590	Diepenbeek	Diepenbeek	01/01/1900	31/12/9999	71011
3600	Genk	Genk	01/01/1900	31/12/9999	71016
3620	Gellik	Lanaken	01/01/1900	31/12/9999	73042
3620	Lanaken	Lanaken	01/01/1900	31/12/9999	73042
3620	Neerharen	Lanaken	01/01/1900	31/12/9999	73042
3620	Veldwezelt	Lanaken	01/01/1900	31/12/9999	73042
3621	Rekem	Lanaken	01/01/1900	31/12/9999	73042
3630	Eisden	Maasmechelen	01/01/1900	31/12/9999	73107
3630	Leut	Maasmechelen	01/01/1900	31/12/9999	73107
3630	Maasmechelen	Maasmechelen	01/01/1900	31/12/9999	73107
3630	Mechelen-aan-de-Maas	Maasmechelen	01/01/1900	31/12/9999	73107
3630	Meeswijk	Maasmechelen	01/01/1900	31/12/9999	73107
3630	Opgrimbie	Maasmechelen	01/01/1900	31/12/9999	73107
3630	Vucht	Maasmechelen	01/01/1900	31/12/9999	73107
3631	Boorseme	Maasmechelen	01/01/1900	31/12/9999	73107
3631	Uikhoven	Maasmechelen	01/01/1900	31/12/9999	73107
3640	Kessenich	Kinrooi	01/01/1900	31/12/9999	72018
3640	Kinrooi	Kinrooi	01/01/1900	31/12/9999	72018
3640	Molenbeersel	Kinrooi	01/01/1900	31/12/9999	72018
3640	Ophoven	Kinrooi	01/01/1900	31/12/9999	72018
3650	Dilsen-Stokkem	Dilsen-Stokkem	01/01/1900	31/12/9999	72041
3650	Elen	Dilsen-Stokkem	01/01/1900	31/12/9999	72041
3650	Lanklaar	Dilsen-Stokkem	01/01/1900	31/12/9999	72041
3650	Rotem	Dilsen-Stokkem	01/01/1900	31/12/9999	72041
3650	Stokkem	Dilsen-Stokkem	01/01/1900	31/12/9999	72041
3660	Opglabbeek	Opglabbeek	01/01/1900	31/12/9999	71047
3665	As	As	01/01/1900	31/12/9999	71002
3668	Niel-bij-As	As	01/01/1900	31/12/9999	71002
3670	Ellikom	Meeuwen-Gruitrode	01/01/1900	31/12/9999	72040
3670	Gruitrode	Meeuwen-Gruitrode	01/01/1900	31/12/9999	72040
3670	Meeuwen	Meeuwen-Gruitrode	01/01/1900	31/12/9999	72040
3670	Meeuwen-Gruitrode	Meeuwen-Gruitrode	01/01/1900	31/12/9999	72040
3670	Neerglabbeek	Meeuwen-Gruitrode	01/01/1900	31/12/9999	72040
3670	Wijshagen	Meeuwen-Gruitrode	01/01/1900	31/12/9999	72040
3680	Maaseik	Maaseik	01/01/1900	31/12/9999	72021
3680	Neeroeteren	Maaseik	01/01/1900	31/12/9999	72021
3680	Opoeteren	Maaseik	01/01/1900	31/12/9999	72021
3690	Zutendaal	Zutendaal	01/01/1900	31/12/9999	71067
3700	's Herenelderen	Tongeren	01/01/1900	31/12/9999	73083
3700	Berg (Limb.)	Tongeren	01/01/1900	31/12/9999	73083
3700	Diets-Heur	Tongeren	01/01/1900	31/12/9999	73083
3700	Haren (Tongeren)	Tongeren	01/01/1900	31/12/9999	73083
3700	Henis	Tongeren	01/01/1900	31/12/9999	73083
3700	Kolmont (Tongeren)	Tongeren	01/01/1900	31/12/9999	73083
3700	Koninksem	Tongeren	01/01/1900	31/12/9999	73083
3700	Lauw	Tongeren	01/01/1900	31/12/9999	73083
3700	Mal	Tongeren	01/01/1900	31/12/9999	73083
3700	Neerrepen	Tongeren	01/01/1900	31/12/9999	73083
3700	Nerem	Tongeren	01/01/1900	31/12/9999	73083
3700	Overrepen (Kolmont)	Tongeren	01/01/1900	31/12/9999	73083
3700	Piringen (Haren)	Tongeren	01/01/1900	31/12/9999	73083
3700	Riksingen	Tongeren	01/01/1900	31/12/9999	73083
3700	Rutten	Tongeren	01/01/1900	31/12/9999	73083
3700	Sluizen	Tongeren	01/01/1900	31/12/9999	73083
3700	Tongeren	Tongeren	01/01/1900	31/12/9999	73083
3700	Vreren	Tongeren	01/01/1900	31/12/9999	73083
3700	Widoioie (Haren)	Tongeren	01/01/1900	31/12/9999	73083

3717	Herstappe	Herstappe	01/01/1900	31/12/9999	73028
3720	Kortesseem	Kortesseem	01/01/1900	31/12/9999	73040
3721	Vliermaalroot	Kortesseem	01/01/1900	31/12/9999	73040
3722	Wintershoven	Kortesseem	01/01/1900	31/12/9999	73040
3723	Guigooven	Kortesseem	01/01/1900	31/12/9999	73040
3724	Vliermaal	Kortesseem	01/01/1900	31/12/9999	73040
3730	Hoeselt	Hoeselt	01/01/1900	31/12/9999	73032
3730	Romershoven	Hoeselt	01/01/1900	31/12/9999	73032
3730	Sint-Huibrechts-Hern	Hoeselt	01/01/1900	31/12/9999	73032
3730	Werm	Hoeselt	01/01/1900	31/12/9999	73032
3732	Schalkhoven	Hoeselt	01/01/1900	31/12/9999	73032
3740	Beverst	Bilzen	01/01/1900	31/12/9999	73006
3740	Bilzen	Bilzen	01/01/1900	31/12/9999	73006
3740	Eigenbilzen	Bilzen	01/01/1900	31/12/9999	73006
3740	Grote-Spouwen	Bilzen	01/01/1900	31/12/9999	73006
3740	Hees	Bilzen	01/01/1900	31/12/9999	73006
3740	Kleine-Spouwen	Bilzen	01/01/1900	31/12/9999	73006
3740	Mopertingen	Bilzen	01/01/1900	31/12/9999	73006
3740	Munsterbilzen	Bilzen	01/01/1900	31/12/9999	73006
3740	Rijkhoven	Bilzen	01/01/1900	31/12/9999	73006
3740	Rosmeer	Bilzen	01/01/1900	31/12/9999	73006
3740	Spouwen	Bilzen	01/01/1900	31/12/9999	73006
3740	Waltwilder	Bilzen	01/01/1900	31/12/9999	73006
3742	Martenslinde	Bilzen	01/01/1900	31/12/9999	73006
3746	Hoelbeek	Bilzen	01/01/1900	31/12/9999	73006
3770	Genoelselderen	Riemst	01/01/1900	31/12/9999	73066
3770	Herderen	Riemst	01/01/1900	31/12/9999	73066
3770	Kanne	Riemst	01/01/1900	31/12/9999	73066
3770	Membruggen	Riemst	01/01/1900	31/12/9999	73066
3770	Millen	Riemst	01/01/1900	31/12/9999	73066
3770	Riemst	Riemst	01/01/1900	31/12/9999	73066
3770	Val-Meer	Riemst	01/01/1900	31/12/9999	73066
3770	Vlijtingen	Riemst	01/01/1900	31/12/9999	73066
3770	Vroenhoven	Riemst	01/01/1900	31/12/9999	73066
3770	Zichen-Zussen-Bolder	Riemst	01/01/1900	31/12/9999	73066
3790	Moelingen	Voeren	01/01/1900	31/12/9999	73109
3790	Sint-Martens-Voeren	Voeren	01/01/1900	31/12/9999	73109
3790	Voeren	Voeren	01/01/1900	31/12/9999	73109
3791	Remersdaal	Voeren	01/01/1900	31/12/9999	73109
3792	Sint-Pieters-Voeren	Voeren	01/01/1900	31/12/9999	73109
3793	Teuven	Voeren	01/01/1900	31/12/9999	73109
3798	s Gravenvoeren	Voeren	01/01/1900	31/12/9999	73109
3800	Aalst (Limb.)	Sint-Truiden	01/01/1900	31/12/9999	71053
3800	Brustem	Sint-Truiden	01/01/1900	31/12/9999	71053
3800	Engelmanshoven	Sint-Truiden	01/01/1900	31/12/9999	71053
3800	Gelinden	Sint-Truiden	01/01/1900	31/12/9999	71053
3800	Groot-Gelmen	Sint-Truiden	01/01/1900	31/12/9999	71053
3800	Halmaal	Sint-Truiden	01/01/1900	31/12/9999	71053
3800	Kerkom-bij-Sint-Truiden	Sint-Truiden	01/01/1900	31/12/9999	71053
3800	Ordingen	Sint-Truiden	01/01/1900	31/12/9999	71053
3800	Sint-Truiden	Sint-Truiden	01/01/1900	31/12/9999	71053
3800	Zepperen	Sint-Truiden	01/01/1900	31/12/9999	71053
3803	Duras	Sint-Truiden	01/01/1900	31/12/9999	71053
3803	Gorseem	Sint-Truiden	01/01/1900	31/12/9999	71053
3803	Runkelen	Sint-Truiden	01/01/1900	31/12/9999	71053
3803	Wilderen	Sint-Truiden	01/01/1900	31/12/9999	71053
3806	Velm	Sint-Truiden	01/01/1900	31/12/9999	71053
3830	Berlingen	Wellen	01/01/1900	31/12/9999	73098
3830	Wellen	Wellen	01/01/1900	31/12/9999	73098
3831	Herten	Wellen	01/01/1900	31/12/9999	73098
3832	Ulbeek	Wellen	01/01/1900	31/12/9999	73098
3840	Bommershoven (Haren)	Borgloon	01/01/1900	31/12/9999	73009
3840	Borgloon	Borgloon	01/01/1900	31/12/9999	73009

3840	Broekom	Borgloon	01/01/1900	31/12/9999	73009
3840	Gors-Opleeuw	Borgloon	01/01/1900	31/12/9999	73009
3840	Gotem	Borgloon	01/01/1900	31/12/9999	73009
3840	Groot-Loon	Borgloon	01/01/1900	31/12/9999	73009
3840	Haren (Borgloon)	Borgloon	01/01/1900	31/12/9999	73009
3840	Hendrieken	Borgloon	01/01/1900	31/12/9999	73009
3840	Hoepertingen	Borgloon	01/01/1900	31/12/9999	73009
3840	Jesseren (Kolmont)	Borgloon	01/01/1900	31/12/9999	73009
3840	Kerniel	Borgloon	01/01/1900	31/12/9999	73009
3840	Kolmont (Borgloon)	Borgloon	01/01/1900	31/12/9999	73009
3840	Kuttehoven	Borgloon	01/01/1900	31/12/9999	73009
3840	Rijkel	Borgloon	01/01/1900	31/12/9999	73009
3840	Voort	Borgloon	01/01/1900	31/12/9999	73009
3850	Binderveld	Nieuwerkerken (Limb.)	01/01/1900	31/12/9999	71045
3850	Kozen	Nieuwerkerken (Limb.)	01/01/1900	31/12/9999	71045
3850	Nieuwerkerken (Limb.)	Nieuwerkerken (Limb.)	01/01/1900	31/12/9999	71045
3850	Wijer	Nieuwerkerken (Limb.)	01/01/1900	31/12/9999	71045
3870	Batsheers	Heers	01/01/1900	31/12/9999	73022
3870	Bovelingen	Heers	01/01/1900	31/12/9999	73022
3870	Gutschoven	Heers	01/01/1900	31/12/9999	73022
3870	Heers	Heers	01/01/1900	31/12/9999	73022
3870	Heks	Heers	01/01/1900	31/12/9999	73022
3870	Horpmaal	Heers	01/01/1900	31/12/9999	73022
3870	Klein-Gelmen	Heers	01/01/1900	31/12/9999	73022
3870	Mechelen-Bovelingen	Heers	01/01/1900	31/12/9999	73022
3870	Mettekoven	Heers	01/01/1900	31/12/9999	73022
3870	Opheers	Heers	01/01/1900	31/12/9999	73022
3870	Rukkelingen-Loon	Heers	01/01/1900	31/12/9999	73022
3870	Vechmaal	Heers	01/01/1900	31/12/9999	73022
3870	Veulen	Heers	01/01/1900	31/12/9999	73022
3890	Boekhout	Gingelom	01/01/1900	31/12/9999	71017
3890	Gingelom	Gingelom	01/01/1900	31/12/9999	71017
3890	Jeuk	Gingelom	01/01/1900	31/12/9999	71017
3890	Kortijs	Gingelom	01/01/1900	31/12/9999	71017
3890	Montenaken	Gingelom	01/01/1900	31/12/9999	71017
3890	Niel-bij-Sint-Truiden	Gingelom	01/01/1900	31/12/9999	71017
3890	Vorsen	Gingelom	01/01/1900	31/12/9999	71017
3891	Borlo	Gingelom	01/01/1900	31/12/9999	71017
3891	Buvingen	Gingelom	01/01/1900	31/12/9999	71017
3891	Mielen-Boven-Aalst	Gingelom	01/01/1900	31/12/9999	71017
3891	Muizen (Limb.)	Gingelom	01/01/1900	31/12/9999	71017
3900	Overpelt	Overpelt	01/01/1900	31/12/9999	72029
3910	Neerpelt	Neerpelt	01/01/1900	31/12/9999	72025
3910	Sint-Huibrechts-Lille	Neerpelt	01/01/1900	31/12/9999	72025
3920	Lommel	Lommel	01/01/1900	31/12/9999	72020
3930	Achel	Hamont-Achel	01/01/1900	31/12/9999	72037
3930	Hamont	Hamont-Achel	01/01/1900	31/12/9999	72037
3930	Hamont-Achel	Hamont-Achel	01/01/1900	31/12/9999	72037
3940	Hechtel	Hechtel-Eksel	01/01/1900	31/12/9999	72038
3940	Hechtel-Eksel	Hechtel-Eksel	01/01/1900	31/12/9999	72038
3941	Eksel	Hechtel-Eksel	01/01/1900	31/12/9999	72038
3945	Ham	Ham	01/01/1900	31/12/9999	71069
3945	Kwaadmehelen	Ham	01/01/1900	31/12/9999	71069
3945	Oostham	Ham	01/01/1900	31/12/9999	71069
3950	Bocholt	Bocholt	01/01/1900	31/12/9999	72003
3950	Kaulille	Bocholt	01/01/1900	31/12/9999	72003
3950	Reppel	Bocholt	01/01/1900	31/12/9999	72003
3960	Beek	Bree	01/01/1900	31/12/9999	72004
3960	Bree	Bree	01/01/1900	31/12/9999	72004
3960	Gerdingen	Bree	01/01/1900	31/12/9999	72004
3960	Opitter	Bree	01/01/1900	31/12/9999	72004
3960	Tongerlo (Limb.)	Bree	01/01/1900	31/12/9999	72004
3970	Leopoldsburg	Leopoldsburg	01/01/1900	31/12/9999	71034

3971	Heppen	Leopoldsbuurg	01/01/1900	31/12/9999	71034
3980	Tessengerlo	Tessengerlo	01/01/1900	31/12/9999	71057
3990	Grote-Brogel	Peer	01/01/1900	31/12/9999	72030
3990	Kleine-Brogel	Peer	01/01/1900	31/12/9999	72030
3990	Peer	Peer	01/01/1900	31/12/9999	72030
3990	Wijchmaal	Peer	01/01/1900	31/12/9999	72030
4000	Glain	Luik	01/01/1900	31/12/9999	62063
4000	Luik	Luik	01/01/1900	31/12/9999	62063
4000	Rocourt	Luik	01/01/1900	31/12/9999	62063
4020	Bressoux	Luik	01/01/1900	31/12/9999	62063
4020	Jupille-sur-Meuse	Luik	01/01/1900	31/12/9999	62063
4020	Luik	Luik	01/01/1900	31/12/9999	62063
4020	Wandre	Luik	01/01/1900	31/12/9999	62063
4030	Grivegnée	Luik	01/01/1900	31/12/9999	62063
4030	Luik	Luik	01/01/1900	31/12/9999	62063
4031	Angleur	Luik	01/01/1900	31/12/9999	62063
4032	Chênée	Luik	01/01/1900	31/12/9999	62063
4040	Herstal	Herstal	01/01/1900	31/12/9999	62051
4041	Milmort	Herstal	01/01/1900	31/12/9999	62051
4041	Vottem	Herstal	01/01/1900	31/12/9999	62051
4042	Liers	Herstal	01/01/1900	31/12/9999	62051
4050	Chaufontaine	Chaufontaine	01/01/1900	31/12/9999	62022
4051	Vaux-sous-Chèvremont	Chaufontaine	01/01/1900	31/12/9999	62022
4052	Beaufays	Chaufontaine	01/01/1900	31/12/9999	62022
4053	Embourg	Chaufontaine	01/01/1900	31/12/9999	62022
4090	BSD (Belg. Strijdkr. Duitsl.)		01/01/1900	31/12/9999	
4100	Bonnelles	Seraing	01/01/1900	31/12/9999	62096
4100	Seraing	Seraing	01/01/1900	31/12/9999	62096
4101	Jemeppe-sur-Meuse	Seraing	01/01/1900	31/12/9999	62096
4102	Ougrée	Seraing	01/01/1900	31/12/9999	62096
4120	Ehein	Neupré	01/01/1900	31/12/9999	62121
4120	Neupré	Neupré	01/01/1900	31/12/9999	62121
4120	Rotheux-Rimière	Neupré	01/01/1900	31/12/9999	62121
4121	Neuville-en-Condroz	Neupré	01/01/1900	31/12/9999	62121
4122	Plainevaux	Neupré	01/01/1900	31/12/9999	62121
4130	Esneux	Esneux	01/01/1900	31/12/9999	62032
4130	Tilff	Esneux	01/01/1900	31/12/9999	62032
4140	Dolembreux	Sprimont	01/01/1900	31/12/9999	62100
4140	Gomzé-Andoumont	Sprimont	01/01/1900	31/12/9999	62100
4140	Rouvreux	Sprimont	01/01/1900	31/12/9999	62100
4140	Sprimont	Sprimont	01/01/1900	31/12/9999	62100
4141	Louveigné	Sprimont	01/01/1900	31/12/9999	62100
4160	Anthignes	Anthignes	01/01/1900	31/12/9999	61079
4161	Villers-aux-Tours	Anthignes	01/01/1900	31/12/9999	61079
4162	Hody	Anthignes	01/01/1900	31/12/9999	61079
4163	Tavier	Anthignes	01/01/1900	31/12/9999	61079
4170	Comblain-au-Pont	Comblain-au-Pont	01/01/1900	31/12/9999	62026
4171	Poulseur	Comblain-au-Pont	01/01/1900	31/12/9999	62026
4180	Comblain-Fairon	Hamoir	01/01/1900	31/12/9999	61024
4180	Comblain-la-Tour	Hamoir	01/01/1900	31/12/9999	61024
4180	Hamoir	Hamoir	01/01/1900	31/12/9999	61024
4181	Filot	Hamoir	01/01/1900	31/12/9999	61024
4190	Ferrières	Ferrières	01/01/1900	31/12/9999	61019
4190	My	Ferrières	01/01/1900	31/12/9999	61019
4190	Vieuxville	Ferrières	01/01/1900	31/12/9999	61019
4190	Werbomont	Ferrières	01/01/1900	31/12/9999	61019
4190	Xhoris	Ferrières	01/01/1900	31/12/9999	61019
4210	Burdinne	Burdinne	01/01/1900	31/12/9999	61010
4210	Hannêche	Burdinne	01/01/1900	31/12/9999	61010
4210	Lamontzée	Burdinne	01/01/1900	31/12/9999	61010
4210	Marneffe	Burdinne	01/01/1900	31/12/9999	61010
4210	Oteppe	Burdinne	01/01/1900	31/12/9999	61010
4217	Héron	Héron	01/01/1900	31/12/9999	61028

4217	Lavoir	Héron	01/01/1900	31/12/9999	61028
4217	Waret-l'Evêque	Héron	01/01/1900	31/12/9999	61028
4218	Couthuin	Héron	01/01/1900	31/12/9999	61028
4219	Acosse	Wasseiges	01/01/1900	31/12/9999	64075
4219	Ambresin	Wasseiges	01/01/1900	31/12/9999	64075
4219	Meeffe	Wasseiges	01/01/1900	31/12/9999	64075
4219	Wasseiges	Wasseiges	01/01/1900	31/12/9999	64075
4250	Boëlhe	Geer	01/01/1900	31/12/9999	64029
4250	Geer	Geer	01/01/1900	31/12/9999	64029
4250	Hollogne-sur-Geer	Geer	01/01/1900	31/12/9999	64029
4250	Lens-Saint-Servais	Geer	01/01/1900	31/12/9999	64029
4252	Omal	Geer	01/01/1900	31/12/9999	64029
4253	Darion	Geer	01/01/1900	31/12/9999	64029
4254	Ligny	Geer	01/01/1900	31/12/9999	64029
4257	Berloz	Berloz	01/01/1900	31/12/9999	64008
4257	Corswarem	Berloz	01/01/1900	31/12/9999	64008
4257	Rosoux-Crenwick	Berloz	01/01/1900	31/12/9999	64008
4260	Avennes	Braives	01/01/1900	31/12/9999	64015
4260	Braives	Braives	01/01/1900	31/12/9999	64015
4260	Ciplet	Braives	01/01/1900	31/12/9999	64015
4260	Fallais	Braives	01/01/1900	31/12/9999	64015
4260	Fumal	Braives	01/01/1900	31/12/9999	64015
4260	Ville-en-Hesbaye	Braives	01/01/1900	31/12/9999	64015
4261	Latinne	Braives	01/01/1900	31/12/9999	64015
4263	Tourinne (Lg.)	Braives	01/01/1900	31/12/9999	64015
4280	Abolens	Hannuit	01/01/1900	31/12/9999	64034
4280	Avernas-le-Bauduin	Hannuit	01/01/1900	31/12/9999	64034
4280	Avin	Hannuit	01/01/1900	31/12/9999	64034
4280	Bertrée	Hannuit	01/01/1900	31/12/9999	64034
4280	Blehen	Hannuit	01/01/1900	31/12/9999	64034
4280	Cras-Avernas	Hannuit	01/01/1900	31/12/9999	64034
4280	Crehen	Hannuit	01/01/1900	31/12/9999	64034
4280	Grand-Hallet	Hannuit	01/01/1900	31/12/9999	64034
4280	Hannuit	Hannuit	01/01/1900	31/12/9999	64034
4280	Lens-Saint-Remy	Hannuit	01/01/1900	31/12/9999	64034
4280	Merdorp	Hannuit	01/01/1900	31/12/9999	64034
4280	Moxhe	Hannuit	01/01/1900	31/12/9999	64034
4280	Petit-Hallet	Hannuit	01/01/1900	31/12/9999	64034
4280	Poucet	Hannuit	01/01/1900	31/12/9999	64034
4280	Thisnes	Hannuit	01/01/1900	31/12/9999	64034
4280	Trognée	Hannuit	01/01/1900	31/12/9999	64034
4280	Villers-le-Peuplier	Hannuit	01/01/1900	31/12/9999	64034
4280	Wansin	Hannuit	01/01/1900	31/12/9999	64034
4287	Lijsem	Lijsem	01/01/1900	31/12/9999	64047
4287	Pellaines	Lijsem	01/01/1900	31/12/9999	64047
4287	Racour	Lijsem	01/01/1900	31/12/9999	64047
4300	Bettincourt	Borgworm	01/01/1900	31/12/9999	64074
4300	Bleret	Borgworm	01/01/1900	31/12/9999	64074
4300	Borgworm	Borgworm	01/01/1900	31/12/9999	64074
4300	Bovenistier	Borgworm	01/01/1900	31/12/9999	64074
4300	Grand-Axhe	Borgworm	01/01/1900	31/12/9999	64074
4300	Lantremange	Borgworm	01/01/1900	31/12/9999	64074
4300	Oleye	Borgworm	01/01/1900	31/12/9999	64074
4317	Aineffe	Faimes	01/01/1900	31/12/9999	64076
4317	Borlez	Faimes	01/01/1900	31/12/9999	64076
4317	Celles (Lg.)	Faimes	01/01/1900	31/12/9999	64076
4317	Faimes	Faimes	01/01/1900	31/12/9999	64076
4317	Les Waleffes	Faimes	01/01/1900	31/12/9999	64076
4317	Viemme	Faimes	01/01/1900	31/12/9999	64076
4340	Awans	Awans	01/01/1900	31/12/9999	62006
4340	Fooz	Awans	01/01/1900	31/12/9999	62006
4340	Othée	Awans	01/01/1900	31/12/9999	62006
4340	Villers-l'Evêque	Awans	01/01/1900	31/12/9999	62006

4342	Hognoul	Awans	01/01/1900	31/12/9999	62006
4347	Fexhe-le-Haut-Clocher	Fexhe-le-Haut-Clocher	01/01/1900	31/12/9999	64025
4347	Freloux	Fexhe-le-Haut-Clocher	01/01/1900	31/12/9999	64025
4347	Noville (Lg.)	Fexhe-le-Haut-Clocher	01/01/1900	31/12/9999	64025
4347	Roloux	Fexhe-le-Haut-Clocher	01/01/1900	31/12/9999	64025
4347	Voroux-Goreux	Fexhe-le-Haut-Clocher	01/01/1900	31/12/9999	64025
4350	Lamine	Remicourt	01/01/1900	31/12/9999	64063
4350	Momalle	Remicourt	01/01/1900	31/12/9999	64063
4350	Pousset	Remicourt	01/01/1900	31/12/9999	64063
4350	Remicourt	Remicourt	01/01/1900	31/12/9999	64063
4351	Hodeige	Remicourt	01/01/1900	31/12/9999	64063
4357	Donceel	Donceel	01/01/1900	31/12/9999	64023
4357	Haneffe	Donceel	01/01/1900	31/12/9999	64023
4357	Jeneffe (Lg.)	Donceel	01/01/1900	31/12/9999	64023
4357	Limont	Donceel	01/01/1900	31/12/9999	64023
4360	Bergilers	Oreye	01/01/1900	31/12/9999	64056
4360	Grandville	Oreye	01/01/1900	31/12/9999	64056
4360	Lens-sur-Geer	Oreye	01/01/1900	31/12/9999	64056
4360	Oreye	Oreye	01/01/1900	31/12/9999	64056
4360	Otrange	Oreye	01/01/1900	31/12/9999	64056
4367	Crisnée	Crisnée	01/01/1900	31/12/9999	64021
4367	Fize-le-Marsal	Crisnée	01/01/1900	31/12/9999	64021
4367	Kemexhe	Crisnée	01/01/1900	31/12/9999	64021
4367	Odeur	Crisnée	01/01/1900	31/12/9999	64021
4367	Thys	Crisnée	01/01/1900	31/12/9999	64021
4400	Awirs	Flémalle	01/01/1900	31/12/9999	62120
4400	Chokier	Flémalle	01/01/1900	31/12/9999	62120
4400	Flémalle	Flémalle	01/01/1900	31/12/9999	62120
4400	Flémalle-Grande	Flémalle	01/01/1900	31/12/9999	62120
4400	Flémalle-Haute	Flémalle	01/01/1900	31/12/9999	62120
4400	Gleixhe	Flémalle	01/01/1900	31/12/9999	62120
4400	Ivoz-Ramet	Flémalle	01/01/1900	31/12/9999	62120
4400	Mons-lez-Liège	Flémalle	01/01/1900	31/12/9999	62120
4420	Montegnée	Saint-Nicolas (Lg.)	01/01/1900	31/12/9999	62093
4420	Saint-Nicolas (Lg.)	Saint-Nicolas (Lg.)	01/01/1900	31/12/9999	62093
4420	Tilleur	Saint-Nicolas (Lg.)	01/01/1900	31/12/9999	62093
4430	Ans	Ans	01/01/1900	31/12/9999	62003
4431	Loncin	Ans	01/01/1900	31/12/9999	62003
4432	Alleur	Ans	01/01/1900	31/12/9999	62003
4432	Xhendremael	Ans	01/01/1900	31/12/9999	62003
4450	Juprelle	Juprelle	01/01/1900	31/12/9999	62060
4450	Lantin	Juprelle	01/01/1900	31/12/9999	62060
4450	Slins	Juprelle	01/01/1900	31/12/9999	62060
4451	Voroux-lez-Liers	Juprelle	01/01/1900	31/12/9999	62060
4452	Paifve	Juprelle	01/01/1900	31/12/9999	62060
4452	Wihogne	Juprelle	01/01/1900	31/12/9999	62060
4453	Villers-Saint-Siméon	Juprelle	01/01/1900	31/12/9999	62060
4458	Fexhe-Slins	Juprelle	01/01/1900	31/12/9999	62060
4460	Bierset	Grâce-Hollogne	01/01/1900	31/12/9999	62118
4460	Grâce-Berleur	Grâce-Hollogne	01/01/1900	31/12/9999	62118
4460	Grâce-Hollogne	Grâce-Hollogne	01/01/1900	31/12/9999	62118
4460	Hollogne-aux-Pierres	Grâce-Hollogne	01/01/1900	31/12/9999	62118
4460	Horion-Hozémont	Grâce-Hollogne	01/01/1900	31/12/9999	62118
4460	Velroux	Grâce-Hollogne	01/01/1900	31/12/9999	62118
4470	Saint-Georges-sur-Meuse	Saint-Georges-sur-Meuse	01/01/1900	31/12/9999	64065
4480	Clermont-sous-Huy	Engis	01/01/1900	31/12/9999	61080
4480	Engis	Engis	01/01/1900	31/12/9999	61080
4480	Hermalle-sous-Huy	Engis	01/01/1900	31/12/9999	61080
4500	Ben-Ahin	Hoei	01/01/1900	31/12/9999	61031
4500	Hoei	Hoei	01/01/1900	31/12/9999	61031
4500	Tihange	Hoei	01/01/1900	31/12/9999	61031
4520	Antheit	Wanze	01/01/1900	31/12/9999	61072
4520	Bas-Oha	Wanze	01/01/1900	31/12/9999	61072

4520	Huccorgne	Wanze	01/01/1900	31/12/9999	61072
4520	Moha	Wanze	01/01/1900	31/12/9999	61072
4520	Vinalmont	Wanze	01/01/1900	31/12/9999	61072
4520	Wanze	Wanze	01/01/1900	31/12/9999	61072
4530	Fize-Fontaine	Villers-le-Bouillet	01/01/1900	31/12/9999	61068
4530	Vaux-et-Borset	Villers-le-Bouillet	01/01/1900	31/12/9999	61068
4530	Vieux-Waleffe	Villers-le-Bouillet	01/01/1900	31/12/9999	61068
4530	Villers-le-Bouillet	Villers-le-Bouillet	01/01/1900	31/12/9999	61068
4530	Warnant-Dreye	Villers-le-Bouillet	01/01/1900	31/12/9999	61068
4537	Chapon-Seraing	Verlaine	01/01/1900	31/12/9999	61063
4537	Seraing-le-Château	Verlaine	01/01/1900	31/12/9999	61063
4537	Verlaine	Verlaine	01/01/1900	31/12/9999	61063
4540	Amay	Amay	01/01/1900	31/12/9999	61003
4540	Ampsin	Amay	01/01/1900	31/12/9999	61003
4540	Flône	Amay	01/01/1900	31/12/9999	61003
4540	Jehay	Amay	01/01/1900	31/12/9999	61003
4540	Ombret	Amay	01/01/1900	31/12/9999	61003
4550	Nandrin	Nandrin	01/01/1900	31/12/9999	61043
4550	Saint-Séverin	Nandrin	01/01/1900	31/12/9999	61043
4550	Villers-le-Temple	Nandrin	01/01/1900	31/12/9999	61043
4550	Yernée-Fraineux	Nandrin	01/01/1900	31/12/9999	61043
4557	Abée	Tinlot	01/01/1900	31/12/9999	61081
4557	Fraiture	Tinlot	01/01/1900	31/12/9999	61081
4557	Ramelot	Tinlot	01/01/1900	31/12/9999	61081
4557	Seny	Tinlot	01/01/1900	31/12/9999	61081
4557	Soheit-Tinlot	Tinlot	01/01/1900	31/12/9999	61081
4557	Tinlot	Tinlot	01/01/1900	31/12/9999	61081
4560	Bois-et-Borsu	Clavier	01/01/1900	31/12/9999	61012
4560	Clavier	Clavier	01/01/1900	31/12/9999	61012
4560	Les Avins	Clavier	01/01/1900	31/12/9999	61012
4560	Ocquier	Clavier	01/01/1900	31/12/9999	61012
4560	Pailhe	Clavier	01/01/1900	31/12/9999	61012
4560	Terwagne	Clavier	01/01/1900	31/12/9999	61012
4570	Marchin	Marchin	01/01/1900	31/12/9999	61039
4570	Vyle-et-Tharoul	Marchin	01/01/1900	31/12/9999	61039
4577	Modave	Modave	01/01/1900	31/12/9999	61041
4577	Outrelouxhe	Modave	01/01/1900	31/12/9999	61041
4577	Strée-lez-Huy	Modave	01/01/1900	31/12/9999	61041
4577	Vierset-Barse	Modave	01/01/1900	31/12/9999	61041
4590	Ellemelle	Ouffet	01/01/1900	31/12/9999	61048
4590	Ouffet	Ouffet	01/01/1900	31/12/9999	61048
4590	Warzée	Ouffet	01/01/1900	31/12/9999	61048
4600	Lanaye	Wezet	01/01/1900	31/12/9999	62108
4600	Lixhe	Wezet	01/01/1900	31/12/9999	62108
4600	Richelle	Wezet	01/01/1900	31/12/9999	62108
4600	Wezet	Wezet	01/01/1900	31/12/9999	62108
4601	Argenteau	Wezet	01/01/1900	31/12/9999	62108
4602	Cheratte	Wezet	01/01/1900	31/12/9999	62108
4606	Saint-André	Dalhem	01/01/1900	31/12/9999	62027
4607	Berneau	Dalhem	01/01/1900	31/12/9999	62027
4607	Bombaye	Dalhem	01/01/1900	31/12/9999	62027
4607	Dalhem	Dalhem	01/01/1900	31/12/9999	62027
4607	Feneur	Dalhem	01/01/1900	31/12/9999	62027
4607	Mortroux	Dalhem	01/01/1900	31/12/9999	62027
4608	Neufchâteau (Lg.)	Dalhem	01/01/1900	31/12/9999	62027
4608	Warsage	Dalhem	01/01/1900	31/12/9999	62027
4610	Bellaire	Beyne-Heusay	01/01/1900	31/12/9999	62015
4610	Beyne-Heusay	Beyne-Heusay	01/01/1900	31/12/9999	62015
4610	Queue-du-Bois	Beyne-Heusay	01/01/1900	31/12/9999	62015
4620	Fléron	Fléron	01/01/1900	31/12/9999	62038
4621	Retinne	Fléron	01/01/1900	31/12/9999	62038
4623	Magnée	Fléron	01/01/1900	31/12/9999	62038
4624	Romsée	Fléron	01/01/1900	31/12/9999	62038

4630	Ayeneux	Soumagne	01/01/1900	31/12/9999	62099
4630	Micheroux	Soumagne	01/01/1900	31/12/9999	62099
4630	Soumagne	Soumagne	01/01/1900	31/12/9999	62099
4630	Tignée	Soumagne	01/01/1900	31/12/9999	62099
4631	Evegnée	Soumagne	01/01/1900	31/12/9999	62099
4632	Cérexhe-Heuseux	Soumagne	01/01/1900	31/12/9999	62099
4633	Melen	Soumagne	01/01/1900	31/12/9999	62099
4650	Chaineux	Herve	01/01/1900	31/12/9999	63035
4650	Grand-Rechain	Herve	01/01/1900	31/12/9999	63035
4650	Herve	Herve	01/01/1900	31/12/9999	63035
4650	Julémont	Herve	01/01/1900	31/12/9999	63035
4651	Battice	Herve	01/01/1900	31/12/9999	63035
4652	Xhendelesse	Herve	01/01/1900	31/12/9999	63035
4653	Bolland	Herve	01/01/1900	31/12/9999	63035
4654	Charneux	Herve	01/01/1900	31/12/9999	63035
4670	Blégny	Blégny	01/01/1900	31/12/9999	62119
4670	Mortier	Blégny	01/01/1900	31/12/9999	62119
4670	Trembleur	Blégny	01/01/1900	31/12/9999	62119
4671	Barchon	Blégny	01/01/1900	31/12/9999	62119
4671	Housse	Blégny	01/01/1900	31/12/9999	62119
4671	Saive	Blégny	01/01/1900	31/12/9999	62119
4672	Saint-Remy (Lg.)	Blégny	01/01/1900	31/12/9999	62119
4680	Hermée	Oupeye	01/01/1900	31/12/9999	62079
4680	Oupeye	Oupeye	01/01/1900	31/12/9999	62079
4681	Hermalle-sous-Argenteau	Oupeye	01/01/1900	31/12/9999	62079
4682	Heure-le-Romain	Oupeye	01/01/1900	31/12/9999	62079
4682	Houtain-Saint-Siméon	Oupeye	01/01/1900	31/12/9999	62079
4683	Vivegnis	Oupeye	01/01/1900	31/12/9999	62079
4684	Haccourt	Oupeye	01/01/1900	31/12/9999	62079
4690	Bitsingen	Bitsingen	01/01/1900	31/12/9999	62011
4690	Boirs	Bitsingen	01/01/1900	31/12/9999	62011
4690	Eben-Emael	Bitsingen	01/01/1900	31/12/9999	62011
4690	Glons	Bitsingen	01/01/1900	31/12/9999	62011
4690	Roclenge-sur-Geer	Bitsingen	01/01/1900	31/12/9999	62011
4690	Wonck	Bitsingen	01/01/1900	31/12/9999	62011
4700	Eupen	Eupen	01/01/1900	31/12/9999	63023
4701	Kettenis	Eupen	01/01/1900	31/12/9999	63023
4710	Lontzen	Lontzen	01/01/1900	31/12/9999	63048
4711	Walhorn	Lontzen	01/01/1900	31/12/9999	63048
4720	Kelmis	Kelmis	01/01/1900	31/12/9999	63040
4721	Neu-Moresnet	Kelmis	01/01/1900	31/12/9999	63040
4728	Hergenrath	Kelmis	01/01/1900	31/12/9999	63040
4730	Hauset	Raeren	01/01/1900	31/12/9999	63061
4730	Raeren	Raeren	01/01/1900	31/12/9999	63061
4731	Eynatten	Raeren	01/01/1900	31/12/9999	63061
4750	Butgenbach	Butgenbach	01/01/1900	31/12/9999	63013
4750	Elsenborn	Butgenbach	01/01/1900	31/12/9999	63013
4760	Büllingen	Büllingen	01/01/1900	31/12/9999	63012
4760	Manderfeld	Büllingen	01/01/1900	31/12/9999	63012
4761	Rocherath	Büllingen	01/01/1900	31/12/9999	63012
4770	Amel	Amel	01/01/1900	31/12/9999	63001
4770	Meyerode	Amel	01/01/1900	31/12/9999	63001
4771	Heppenbach	Amel	01/01/1900	31/12/9999	63001
4780	Recht	Sankt Vith	01/01/1900	31/12/9999	63067
4780	Sankt Vith	Sankt Vith	01/01/1900	31/12/9999	63067
4782	Schoenberg	Sankt Vith	01/01/1900	31/12/9999	63067
4783	Lommersweiler	Sankt Vith	01/01/1900	31/12/9999	63067
4784	Crombach	Sankt Vith	01/01/1900	31/12/9999	63067
4790	Burg-Reuland	Burg-Reuland	01/01/1900	31/12/9999	63087
4790	Reuland	Burg-Reuland	01/01/1900	31/12/9999	63087
4791	Thommen	Burg-Reuland	01/01/1900	31/12/9999	63087
4800	Ensival	Verviers	01/01/1900	31/12/9999	63079
4800	Lambermont	Verviers	01/01/1900	31/12/9999	63079

4800	Petit-Rechain	Verviers	01/01/1900	31/12/9999	63079
4800	Verviers	Verviers	01/01/1900	31/12/9999	63079
4801	Stembert	Verviers	01/01/1900	31/12/9999	63079
4802	Heusy	Verviers	01/01/1900	31/12/9999	63079
4820	Dison	Dison	01/01/1900	31/12/9999	63020
4821	Andrimont	Dison	01/01/1900	31/12/9999	63020
4830	Limburg	Limburg	01/01/1900	31/12/9999	63046
4831	Bilstain	Limburg	01/01/1900	31/12/9999	63046
4834	Goé	Limburg	01/01/1900	31/12/9999	63046
4837	Baelen (Lg.)	Baelen (Lg.)	01/01/1900	31/12/9999	63004
4837	Membach	Baelen (Lg.)	01/01/1900	31/12/9999	63004
4840	Welkenraedt	Welkenraedt	01/01/1900	31/12/9999	63084
4841	Henri-Chapelle	Welkenraedt	01/01/1900	31/12/9999	63084
4845	Jalhay	Jalhay	01/01/1900	31/12/9999	63038
4845	Sart-lez-Spa	Jalhay	01/01/1900	31/12/9999	63038
4850	Montzen	Plombières	01/01/1900	31/12/9999	63088
4850	Moresnet	Plombières	01/01/1900	31/12/9999	63088
4850	Plombières	Plombières	01/01/1900	31/12/9999	63088
4851	Gemmenich	Plombières	01/01/1900	31/12/9999	63088
4851	Sippenaeken	Plombières	01/01/1900	31/12/9999	63088
4852	Hombourg	Plombières	01/01/1900	31/12/9999	63088
4860	Cornesse	Pepinster	01/01/1900	31/12/9999	63058
4860	Pepinster	Pepinster	01/01/1900	31/12/9999	63058
4860	Wegnez	Pepinster	01/01/1900	31/12/9999	63058
4861	Soiron	Pepinster	01/01/1900	31/12/9999	63058
4870	Forêt	Trooz	01/01/1900	31/12/9999	62122
4870	Fraipont	Trooz	01/01/1900	31/12/9999	62122
4870	Nessonvaux	Trooz	01/01/1900	31/12/9999	62122
4870	Trooz	Trooz	01/01/1900	31/12/9999	62122
4877	Olne	Olne	01/01/1900	31/12/9999	63057
4880	Aubel	Aubel	01/01/1900	31/12/9999	63003
4890	Clermont (Lg.)	Thimister-Clermont	01/01/1900	31/12/9999	63089
4890	Thimister-Clermont	Thimister-Clermont	01/01/1900	31/12/9999	63089
4890	Thimister	Thimister-Clermont	01/01/1900	31/12/9999	63089
4900	Spa	Spa	01/01/1900	31/12/9999	63072
4910	La Reid	Theux	01/01/1900	31/12/9999	63076
4910	Polleur	Theux	01/01/1900	31/12/9999	63076
4910	Theux	Theux	01/01/1900	31/12/9999	63076
4920	Aywaille	Aywaille	01/01/1900	31/12/9999	62009
4920	Ernonheid	Aywaille	01/01/1900	31/12/9999	62009
4920	Harzé	Aywaille	01/01/1900	31/12/9999	62009
4920	Sougné-Remouchamps	Aywaille	01/01/1900	31/12/9999	62009
4950	Faymonville	Weimes	01/01/1900	31/12/9999	63080
4950	Robertville	Weimes	01/01/1900	31/12/9999	63080
4950	Sourbrodt	Weimes	01/01/1900	31/12/9999	63080
4950	Weimes	Weimes	01/01/1900	31/12/9999	63080
4960	Bellevaux-Ligneuville	Malmedy	01/01/1900	31/12/9999	63049
4960	Bevercé	Malmedy	01/01/1900	31/12/9999	63049
4960	Malmedy	Malmedy	01/01/1900	31/12/9999	63049
4970	Francorchamps	Stavelot	01/01/1900	31/12/9999	63073
4970	Stavelot	Stavelot	01/01/1900	31/12/9999	63073
4980	Fosse (Lg.)	Trois-Ponts	01/01/1900	31/12/9999	63086
4980	Trois-Ponts	Trois-Ponts	01/01/1900	31/12/9999	63086
4980	Wanne	Trois-Ponts	01/01/1900	31/12/9999	63086
4983	Basse-Bodeux	Trois-Ponts	01/01/1900	31/12/9999	63086
4987	Chevron	Stoumont	01/01/1900	31/12/9999	63075
4987	La Gleize	Stoumont	01/01/1900	31/12/9999	63075
4987	Lorcé	Stoumont	01/01/1900	31/12/9999	63075
4987	Rahier	Stoumont	01/01/1900	31/12/9999	63075
4987	Stoumont	Stoumont	01/01/1900	31/12/9999	63075
4990	Arbrefontaine	Lierneux	01/01/1900	31/12/9999	63045
4990	Bra	Lierneux	01/01/1900	31/12/9999	63045
4990	Lierneux	Lierneux	01/01/1900	31/12/9999	63045

5000	Beez	Namen	01/01/1900	31/12/9999	92094
5000	Namen	Namen	01/01/1900	31/12/9999	92094
5001	Belgrade	Namen	01/01/1900	31/12/9999	92094
5002	Saint-Servais	Namen	01/01/1900	31/12/9999	92094
5003	Saint-Marc	Namen	01/01/1900	31/12/9999	92094
5004	Bouge	Namen	01/01/1900	31/12/9999	92094
5020	Champion	Namen	01/01/1900	31/12/9999	92094
5020	Daussoulx	Namen	01/01/1900	31/12/9999	92094
5020	Flawinne	Namen	01/01/1900	31/12/9999	92094
5020	Malonne	Namen	01/01/1900	31/12/9999	92094
5020	Suarlée	Namen	01/01/1900	31/12/9999	92094
5020	Temploux	Namen	01/01/1900	31/12/9999	92094
5020	Vedrin	Namen	01/01/1900	31/12/9999	92094
5021	Boninne	Namen	01/01/1900	31/12/9999	92094
5022	Cognelée	Namen	01/01/1900	31/12/9999	92094
5024	Gelbressée	Namen	01/01/1900	31/12/9999	92094
5024	Marche-les-Dames	Namen	01/01/1900	31/12/9999	92094
5030	Beuzet	Gembloux	01/01/1900	31/12/9999	92142
5030	Ernage	Gembloux	01/01/1900	31/12/9999	92142
5030	Gembloux	Gembloux	01/01/1900	31/12/9999	92142
5030	Grand-Manil	Gembloux	01/01/1900	31/12/9999	92142
5030	Lonzée	Gembloux	01/01/1900	31/12/9999	92142
5030	Sauvenière	Gembloux	01/01/1900	31/12/9999	92142
5031	Grand-Leez	Gembloux	01/01/1900	31/12/9999	92142
5032	Bossière	Gembloux	01/01/1900	31/12/9999	92142
5032	Bothey	Gembloux	01/01/1900	31/12/9999	92142
5032	Corroy-le-Château	Gembloux	01/01/1900	31/12/9999	92142
5032	Isnes	Gembloux	01/01/1900	31/12/9999	92142
5032	Mazy	Gembloux	01/01/1900	31/12/9999	92142
5060	Arsimont	Sambreville	01/01/1900	31/12/9999	92137
5060	Auvelais	Sambreville	01/01/1900	31/12/9999	92137
5060	Falisolle	Sambreville	01/01/1900	31/12/9999	92137
5060	Keumiée	Sambreville	01/01/1900	31/12/9999	92137
5060	Moignelée	Sambreville	01/01/1900	31/12/9999	92137
5060	Sambreville	Sambreville	01/01/1900	31/12/9999	92137
5060	Tamines	Sambreville	01/01/1900	31/12/9999	92137
5060	Velaine-sur-Sambre	Sambreville	01/01/1900	31/12/9999	92137
5070	Aisemont	Fosses-la-Ville	01/01/1900	31/12/9999	92048
5070	Fosses-la-Ville	Fosses-la-Ville	01/01/1900	31/12/9999	92048
5070	Le Roux	Fosses-la-Ville	01/01/1900	31/12/9999	92048
5070	Sart-Eustache	Fosses-la-Ville	01/01/1900	31/12/9999	92048
5070	Sart-Saint-Laurent	Fosses-la-Ville	01/01/1900	31/12/9999	92048
5070	Vitrival	Fosses-la-Ville	01/01/1900	31/12/9999	92048
5080	Ermines	La Bruyère	01/01/1900	31/12/9999	92141
5080	La Bruyère	La Bruyère	01/01/1900	31/12/9999	92141
5080	Rhisnes	La Bruyère	01/01/1900	31/12/9999	92141
5080	Villers-lez-Heest	La Bruyère	01/01/1900	31/12/9999	92141
5080	Warisoulx	La Bruyère	01/01/1900	31/12/9999	92141
5081	Bovesse	La Bruyère	01/01/1900	31/12/9999	92141
5081	Meux	La Bruyère	01/01/1900	31/12/9999	92141
5081	Saint-Denis-Bovesse	La Bruyère	01/01/1900	31/12/9999	92141
5100	Dave	Namen	01/01/1900	31/12/9999	92094
5100	Jambes (Namur)	Namen	01/01/1900	31/12/9999	92094
5100	Naninne	Namen	01/01/1900	31/12/9999	92094
5100	Wépion	Namen	01/01/1900	31/12/9999	92094
5100	Wierde	Namen	01/01/1900	31/12/9999	92094
5101	Erpent	Namen	01/01/1900	31/12/9999	92094
5101	Lives-sur-Meuse	Namen	01/01/1900	31/12/9999	92094
5101	Loyers	Namen	01/01/1900	31/12/9999	92094
5140	Boignée	Sombreffe	01/01/1900	31/12/9999	92114
5140	Ligny	Sombreffe	01/01/1900	31/12/9999	92114
5140	Sombreffe	Sombreffe	01/01/1900	31/12/9999	92114
5140	Tongrinne	Sombreffe	01/01/1900	31/12/9999	92114

5150	Floreffe	Floreffe	01/01/1900	31/12/9999	92045
5150	Floriffoux	Floreffe	01/01/1900	31/12/9999	92045
5150	Franière	Floreffe	01/01/1900	31/12/9999	92045
5150	Soye (Nam.)	Floreffe	01/01/1900	31/12/9999	92045
5170	Arbre (Nam.)	Profondeville	01/01/1900	31/12/9999	92101
5170	Bois-de-Villers	Profondeville	01/01/1900	31/12/9999	92101
5170	Lesve	Profondeville	01/01/1900	31/12/9999	92101
5170	Lustin	Profondeville	01/01/1900	31/12/9999	92101
5170	Profondeville	Profondeville	01/01/1900	31/12/9999	92101
5170	Rivière	Profondeville	01/01/1900	31/12/9999	92101
5190	Balâtre	Jemeppe-sur-Sambre	01/01/1900	31/12/9999	92140
5190	Ham-sur-Sambre	Jemeppe-sur-Sambre	01/01/1900	31/12/9999	92140
5190	Jemeppe-sur-Sambre	Jemeppe-sur-Sambre	01/01/1900	31/12/9999	92140
5190	Mornimont	Jemeppe-sur-Sambre	01/01/1900	31/12/9999	92140
5190	Moustier-sur-Sambre	Jemeppe-sur-Sambre	01/01/1900	31/12/9999	92140
5190	Onoz	Jemeppe-sur-Sambre	01/01/1900	31/12/9999	92140
5190	Saint-Martin	Jemeppe-sur-Sambre	01/01/1900	31/12/9999	92140
5190	Spy	Jemeppe-sur-Sambre	01/01/1900	31/12/9999	92140
5300	Andenne	Andenne	01/01/1900	31/12/9999	92003
5300	Bonneville	Andenne	01/01/1900	31/12/9999	92003
5300	Coutisse	Andenne	01/01/1900	31/12/9999	92003
5300	Landenne	Andenne	01/01/1900	31/12/9999	92003
5300	Maizeret	Andenne	01/01/1900	31/12/9999	92003
5300	Namèche	Andenne	01/01/1900	31/12/9999	92003
5300	Sclayn	Andenne	01/01/1900	31/12/9999	92003
5300	Seilles	Andenne	01/01/1900	31/12/9999	92003
5300	Thon	Andenne	01/01/1900	31/12/9999	92003
5300	Vezin	Andenne	01/01/1900	31/12/9999	92003
5310	Aische-en-Refail	Eghezée	01/01/1900	31/12/9999	92035
5310	Bolinne	Eghezée	01/01/1900	31/12/9999	92035
5310	Boneffe	Eghezée	01/01/1900	31/12/9999	92035
5310	Branchon	Eghezée	01/01/1900	31/12/9999	92035
5310	Dhuy	Eghezée	01/01/1900	31/12/9999	92035
5310	Eghezée	Eghezée	01/01/1900	31/12/9999	92035
5310	Hanret	Eghezée	01/01/1900	31/12/9999	92035
5310	Leuze (Nam.)	Eghezée	01/01/1900	31/12/9999	92035
5310	Liernu	Eghezée	01/01/1900	31/12/9999	92035
5310	Longchamps (Nam.)	Eghezée	01/01/1900	31/12/9999	92035
5310	Mehaigne	Eghezée	01/01/1900	31/12/9999	92035
5310	Noville-sur-Méhaigne	Eghezée	01/01/1900	31/12/9999	92035
5310	Saint-Germain	Eghezée	01/01/1900	31/12/9999	92035
5310	Taviers (Nam.)	Eghezée	01/01/1900	31/12/9999	92035
5310	Upigny	Eghezée	01/01/1900	31/12/9999	92035
5310	Waret-la-Chaussée	Eghezée	01/01/1900	31/12/9999	92035
5330	Assesse	Assesse	01/01/1900	31/12/9999	92006
5330	Maillen	Assesse	01/01/1900	31/12/9999	92006
5330	Sart-Bernard	Assesse	01/01/1900	31/12/9999	92006
5332	Crupet	Assesse	01/01/1900	31/12/9999	92006
5333	Sorinne-la-Longue	Assesse	01/01/1900	31/12/9999	92006
5334	Florée	Assesse	01/01/1900	31/12/9999	92006
5336	Courrière	Assesse	01/01/1900	31/12/9999	92006
5340	Faulx-les-Tombes	Gesves	01/01/1900	31/12/9999	92054
5340	Gesves	Gesves	01/01/1900	31/12/9999	92054
5340	Haltinne	Gesves	01/01/1900	31/12/9999	92054
5340	Mozet	Gesves	01/01/1900	31/12/9999	92054
5340	Sorée	Gesves	01/01/1900	31/12/9999	92054
5350	Evelette	Ohéy	01/01/1900	31/12/9999	92097
5350	Ohéy	Ohéy	01/01/1900	31/12/9999	92097
5351	Haillot	Ohéy	01/01/1900	31/12/9999	92097
5352	Perwez-Haillot	Ohéy	01/01/1900	31/12/9999	92097
5353	Goesnes	Ohéy	01/01/1900	31/12/9999	92097
5354	Jallet	Ohéy	01/01/1900	31/12/9999	92097
5360	Hamois	Hamois	01/01/1900	31/12/9999	91059

5360	Natoye	Hamois	01/01/1900	31/12/9999	91059
5361	Mohiville	Hamois	01/01/1900	31/12/9999	91059
5361	Scy	Hamois	01/01/1900	31/12/9999	91059
5362	Achet	Hamois	01/01/1900	31/12/9999	91059
5363	Emptinne	Hamois	01/01/1900	31/12/9999	91059
5364	Schaltin	Hamois	01/01/1900	31/12/9999	91059
5370	Barvaux-Condroz	Havelange	01/01/1900	31/12/9999	91064
5370	Flostoy	Havelange	01/01/1900	31/12/9999	91064
5370	Havelange	Havelange	01/01/1900	31/12/9999	91064
5370	Jeneffe (Nam.)	Havelange	01/01/1900	31/12/9999	91064
5370	Porcheresse (Nam.)	Havelange	01/01/1900	31/12/9999	91064
5370	Verlée	Havelange	01/01/1900	31/12/9999	91064
5372	Méan	Havelange	01/01/1900	31/12/9999	91064
5374	Maffe	Havelange	01/01/1900	31/12/9999	91064
5376	Miécret	Havelange	01/01/1900	31/12/9999	91064
5377	Baillonville	Somme-Leuze	01/01/1900	31/12/9999	91120
5377	Bonsin	Somme-Leuze	01/01/1900	31/12/9999	91120
5377	Heure (Nam.)	Somme-Leuze	01/01/1900	31/12/9999	91120
5377	Hogne	Somme-Leuze	01/01/1900	31/12/9999	91120
5377	Nettinne	Somme-Leuze	01/01/1900	31/12/9999	91120
5377	Noiseux	Somme-Leuze	01/01/1900	31/12/9999	91120
5377	Sinsin	Somme-Leuze	01/01/1900	31/12/9999	91120
5377	Somme-Leuze	Somme-Leuze	01/01/1900	31/12/9999	91120
5377	Waillet	Somme-Leuze	01/01/1900	31/12/9999	91120
5380	Bierwart	Fernelmont	01/01/1900	31/12/9999	92138
5380	Cortil-Wodon	Fernelmont	01/01/1900	31/12/9999	92138
5380	Fernelmont	Fernelmont	01/01/1900	31/12/9999	92138
5380	Forville	Fernelmont	01/01/1900	31/12/9999	92138
5380	Franc-Waret	Fernelmont	01/01/1900	31/12/9999	92138
5380	Hemptinne (Fernelmont)	Fernelmont	01/01/1900	31/12/9999	92138
5380	Hingeon	Fernelmont	01/01/1900	31/12/9999	92138
5380	Marchovelette	Fernelmont	01/01/1900	31/12/9999	92138
5380	Noville-les-Bois	Fernelmont	01/01/1900	31/12/9999	92138
5380	Pontillas	Fernelmont	01/01/1900	31/12/9999	92138
5380	Tillier	Fernelmont	01/01/1900	31/12/9999	92138
5500	Anseremme	Dinant	01/01/1900	31/12/9999	91034
5500	Bouvignes-sur-Meuse	Dinant	01/01/1900	31/12/9999	91034
5500	Dinant	Dinant	01/01/1900	31/12/9999	91034
5500	Dréhance	Dinant	01/01/1900	31/12/9999	91034
5500	Falmagne	Dinant	01/01/1900	31/12/9999	91034
5500	Falmignoul	Dinant	01/01/1900	31/12/9999	91034
5500	Furfooz	Dinant	01/01/1900	31/12/9999	91034
5501	Lisogne	Dinant	01/01/1900	31/12/9999	91034
5502	Thynes	Dinant	01/01/1900	31/12/9999	91034
5503	Sorinnes	Dinant	01/01/1900	31/12/9999	91034
5504	Foy-Notre-Dame	Dinant	01/01/1900	31/12/9999	91034
5520	Anthée	Onhaye	01/01/1900	31/12/9999	91103
5520	Onhaye	Onhaye	01/01/1900	31/12/9999	91103
5521	Serville	Onhaye	01/01/1900	31/12/9999	91103
5522	Falaën	Onhaye	01/01/1900	31/12/9999	91103
5523	Sommière	Onhaye	01/01/1900	31/12/9999	91103
5523	Weillen	Onhaye	01/01/1900	31/12/9999	91103
5524	Gerin	Onhaye	01/01/1900	31/12/9999	91103
5530	Dorinne	Yvoir	01/01/1900	31/12/9999	91141
5530	Durnal	Yvoir	01/01/1900	31/12/9999	91141
5530	Evrehailles	Yvoir	01/01/1900	31/12/9999	91141
5530	Godinne	Yvoir	01/01/1900	31/12/9999	91141
5530	Houx	Yvoir	01/01/1900	31/12/9999	91141
5530	Mont (Nam.)	Yvoir	01/01/1900	31/12/9999	91141
5530	Purnode	Yvoir	01/01/1900	31/12/9999	91141
5530	Spontin	Yvoir	01/01/1900	31/12/9999	91141
5530	Yvoir	Yvoir	01/01/1900	31/12/9999	91141
5537	Anhée	Anhée	01/01/1900	31/12/9999	91005

5537	Annevoie-Rouillon	Anhée	01/01/1900	31/12/9999	91005
5537	Bioul	Anhée	01/01/1900	31/12/9999	91005
5537	Denée	Anhée	01/01/1900	31/12/9999	91005
5537	Haut-le-Wastia	Anhée	01/01/1900	31/12/9999	91005
5537	Sosoye	Anhée	01/01/1900	31/12/9999	91005
5537	Warnant	Anhée	01/01/1900	31/12/9999	91005
5540	Hastière	Hastière	01/01/1900	31/12/9999	91142
5540	Hastière-Lavaux	Hastière	01/01/1900	31/12/9999	91142
5540	Hermeton-sur-Meuse	Hastière	01/01/1900	31/12/9999	91142
5540	Waulsort	Hastière	01/01/1900	31/12/9999	91142
5541	Hastière-par-Delà	Hastière	01/01/1900	31/12/9999	91142
5542	Blaimont	Hastière	01/01/1900	31/12/9999	91142
5543	Heer	Hastière	01/01/1900	31/12/9999	91142
5544	Agimont	Hastière	01/01/1900	31/12/9999	91142
5550	Alle	Vresse-sur-Semois	01/01/1900	31/12/9999	91143
5550	Bagimont	Vresse-sur-Semois	01/01/1900	31/12/9999	91143
5550	Bohan	Vresse-sur-Semois	01/01/1900	31/12/9999	91143
5550	Chairière	Vresse-sur-Semois	01/01/1900	31/12/9999	91143
5550	Laforêt	Vresse-sur-Semois	01/01/1900	31/12/9999	91143
5550	Membre	Vresse-sur-Semois	01/01/1900	31/12/9999	91143
5550	Mouzaive	Vresse-sur-Semois	01/01/1900	31/12/9999	91143
5550	Nafraiture	Vresse-sur-Semois	01/01/1900	31/12/9999	91143
5550	Orchimont	Vresse-sur-Semois	01/01/1900	31/12/9999	91143
5550	Pussemanage	Vresse-sur-Semois	01/01/1900	31/12/9999	91143
5550	Sugny	Vresse-sur-Semois	01/01/1900	31/12/9999	91143
5550	Vresse	Vresse-sur-Semois	01/01/1900	31/12/2008	91143
5550	Vresse-sur-Semois	Vresse-sur-Semois	01/01/1900	31/12/9999	91143
5555	Baillamont	Bièvre	01/01/1900	31/12/9999	91015
5555	Bellefontaine (Nam.)	Bièvre	01/01/1900	31/12/9999	91015
5555	Bièvre	Bièvre	01/01/1900	31/12/9999	91015
5555	Cornimont	Bièvre	01/01/1900	31/12/9999	91015
5555	Graide	Bièvre	01/01/1900	31/12/9999	91015
5555	Gros-Fays	Bièvre	01/01/1900	31/12/9999	91015
5555	Monceau-en-Ardenne	Bièvre	01/01/1900	31/12/9999	91015
5555	Naomé	Bièvre	01/01/1900	31/12/9999	91015
5555	Oizy	Bièvre	01/01/1900	31/12/9999	91015
5555	Petit-Fays	Bièvre	01/01/1900	31/12/9999	91015
5560	Ciergnon	Houyet	01/01/1900	31/12/9999	91072
5560	Finnevaux	Houyet	01/01/1900	31/12/9999	91072
5560	Houyet	Houyet	01/01/1900	31/12/9999	91072
5560	Hulsonniaux	Houyet	01/01/1900	31/12/9999	91072
5560	Mesnil-Eglise	Houyet	01/01/1900	31/12/9999	91072
5560	Mesnil-Saint-Blaise	Houyet	01/01/1900	31/12/9999	91072
5561	Celles (Nam.)	Houyet	01/01/1900	31/12/9999	91072
5562	Custinne	Houyet	01/01/1900	31/12/9999	91072
5563	Hour	Houyet	01/01/1900	31/12/9999	91072
5564	Wanlin	Houyet	01/01/1900	31/12/9999	91072
5570	Baronville	Beauraing	01/01/1900	31/12/9999	91013
5570	Beauraing	Beauraing	01/01/1900	31/12/9999	91013
5570	Dion	Beauraing	01/01/1900	31/12/9999	91013
5570	Fellenne	Beauraing	01/01/1900	31/12/9999	91013
5570	Feschoux	Beauraing	01/01/1900	31/12/9999	91013
5570	Honnay	Beauraing	01/01/1900	31/12/9999	91013
5570	Javingue	Beauraing	01/01/1900	31/12/9999	91013
5570	Vonèche	Beauraing	01/01/1900	31/12/9999	91013
5570	Wancennes	Beauraing	01/01/1900	31/12/9999	91013
5570	Winenne	Beauraing	01/01/1900	31/12/9999	91013
5571	Wiesme	Beauraing	01/01/1900	31/12/9999	91013
5572	Focant	Beauraing	01/01/1900	31/12/9999	91013
5573	Martouzin-Neuville	Beauraing	01/01/1900	31/12/9999	91013
5574	Pondrôme	Beauraing	01/01/1900	31/12/9999	91013
5575	Bourseigne-Neuve	Gedinne	01/01/1900	31/12/9999	91054
5575	Bourseigne-Vieille	Gedinne	01/01/1900	31/12/9999	91054

5575	Gedinne	Gedinne	01/01/1900	31/12/9999	91054
5575	Houdremont	Gedinne	01/01/1900	31/12/9999	91054
5575	Louette-Saint-Denis	Gedinne	01/01/1900	31/12/9999	91054
5575	Louette-Saint-Pierre	Gedinne	01/01/1900	31/12/9999	91054
5575	Malvoisin	Gedinne	01/01/1900	31/12/9999	91054
5575	Patignies	Gedinne	01/01/1900	31/12/9999	91054
5575	Rienne	Gedinne	01/01/1900	31/12/9999	91054
5575	Sart-Custinne	Gedinne	01/01/1900	31/12/9999	91054
5575	Vencimont	Gedinne	01/01/1900	31/12/9999	91054
5575	Willerzie	Gedinne	01/01/1900	31/12/9999	91054
5576	Froidfontaine	Beauraing	01/01/1900	31/12/9999	91013
5580	Ave-et-Auffe	Rochefort	01/01/1900	31/12/9999	91114
5580	Buissonville	Rochefort	01/01/1900	31/12/9999	91114
5580	Eprave	Rochefort	01/01/1900	31/12/9999	91114
5580	Han-sur-Lesse	Rochefort	01/01/1900	31/12/9999	91114
5580	Jemelle	Rochefort	01/01/1900	31/12/9999	91114
5580	Lavaux-Sainte-Anne	Rochefort	01/01/1900	31/12/9999	91114
5580	Lessive	Rochefort	01/01/1900	31/12/9999	91114
5580	Mont-Gauthier	Rochefort	01/01/1900	31/12/9999	91114
5580	Rochefort	Rochefort	01/01/1900	31/12/9999	91114
5580	Villers-sur-Lesse	Rochefort	01/01/1900	31/12/9999	91114
5580	Wavreille	Rochefort	01/01/1900	31/12/9999	91114
5590	Achène	Ciney	01/01/1900	31/12/9999	91030
5590	Braibant	Ciney	01/01/1900	31/12/9999	91030
5590	Chevetogne	Ciney	01/01/1900	31/12/9999	91030
5590	Ciney	Ciney	01/01/1900	31/12/9999	91030
5590	Conneux	Ciney	01/01/1900	31/12/9999	91030
5590	Haversin	Ciney	01/01/1900	31/12/9999	91030
5590	Leignon	Ciney	01/01/1900	31/12/9999	91030
5590	Pessoux	Ciney	01/01/1900	31/12/9999	91030
5590	Serinchamps	Ciney	01/01/1900	31/12/9999	91030
5590	Sovet	Ciney	01/01/1900	31/12/9999	91030
5600	Fagnolle	Philippeville	01/01/1900	31/12/9999	93056
5600	Franchimont	Philippeville	01/01/1900	31/12/9999	93056
5600	Jamagne	Philippeville	01/01/1900	31/12/9999	93056
5600	Jamiolle	Philippeville	01/01/1900	31/12/9999	93056
5600	Merlemont	Philippeville	01/01/1900	31/12/9999	93056
5600	Neuville (Philippeville)	Philippeville	01/01/1900	31/12/9999	93056
5600	Omezée	Philippeville	01/01/1900	31/12/9999	93056
5600	Philippeville	Philippeville	01/01/1900	31/12/9999	93056
5600	Roly	Philippeville	01/01/1900	31/12/9999	93056
5600	Romedenne	Philippeville	01/01/1900	31/12/9999	93056
5600	Samart	Philippeville	01/01/1900	31/12/9999	93056
5600	Sart-en-Fagne	Philippeville	01/01/1900	31/12/9999	93056
5600	Sautour	Philippeville	01/01/1900	31/12/9999	93056
5600	Surice	Philippeville	01/01/1900	31/12/9999	93056
5600	Villers-en-Fagne	Philippeville	01/01/1900	31/12/9999	93056
5600	Villers-le-Gambon	Philippeville	01/01/1900	31/12/9999	93056
5600	Vodecée	Philippeville	01/01/1900	31/12/9999	93056
5620	Corenne	Florennes	01/01/1900	31/12/9999	93022
5620	Flavion	Florennes	01/01/1900	31/12/9999	93022
5620	Florennes	Florennes	01/01/1900	31/12/9999	93022
5620	Hemptinne-lez-Florennes	Florennes	01/01/1900	31/12/9999	93022
5620	Morville	Florennes	01/01/1900	31/12/9999	93022
5620	Rosée	Florennes	01/01/1900	31/12/9999	93022
5620	Saint-Aubin	Florennes	01/01/1900	31/12/9999	93022
5621	Hanzinelle	Florennes	01/01/1900	31/12/9999	93022
5621	Hanzinne	Florennes	01/01/1900	31/12/9999	93022
5621	Morialmé	Florennes	01/01/1900	31/12/9999	93022
5621	Thy-le-Bauduin	Florennes	01/01/1900	31/12/9999	93022
5630	Cerfontaine	Cerfontaine	01/01/1900	31/12/9999	93010
5630	Daussois	Cerfontaine	01/01/1900	31/12/9999	93010
5630	Senzeille	Cerfontaine	01/01/1900	31/12/9999	93010

5630	Silenrieux	Cerfontaine	01/01/1900	31/12/9999	93010
5630	Soumoy	Cerfontaine	01/01/1900	31/12/9999	93010
5630	Villers-Deux-Eglises	Cerfontaine	01/01/1900	31/12/9999	93010
5640	Biesme	Mettet	01/01/1900	31/12/9999	92087
5640	Biesmerée	Mettet	01/01/1900	31/12/9999	92087
5640	Graux	Mettet	01/01/1900	31/12/9999	92087
5640	Mettet	Mettet	01/01/1900	31/12/9999	92087
5640	Oret	Mettet	01/01/1900	31/12/9999	92087
5640	Saint-Gérard	Mettet	01/01/1900	31/12/9999	92087
5641	Furnaux	Mettet	01/01/1900	31/12/9999	92087
5644	Ermeton-sur-Biert	Mettet	01/01/1900	31/12/9999	92087
5646	Stave	Mettet	01/01/1900	31/12/9999	92087
5650	Castillon	Walcourt	01/01/1900	31/12/9999	93088
5650	Chastrès	Walcourt	01/01/1900	31/12/9999	93088
5650	Clermont (Nam.)	Walcourt	01/01/1900	31/12/9999	93088
5650	Fontenelle	Walcourt	01/01/1900	31/12/9999	93088
5650	Fraire	Walcourt	01/01/1900	31/12/9999	93088
5650	Pry	Walcourt	01/01/1900	31/12/9999	93088
5650	Vogenée	Walcourt	01/01/1900	31/12/9999	93088
5650	Walcourt	Walcourt	01/01/1900	31/12/9999	93088
5650	Yves-Gomezée	Walcourt	01/01/1900	31/12/9999	93088
5651	Berzée	Walcourt	01/01/1900	31/12/9999	93088
5651	Gourdinne	Walcourt	01/01/1900	31/12/9999	93088
5651	Laneffe	Walcourt	01/01/1900	31/12/9999	93088
5651	Rognée	Walcourt	01/01/1900	31/12/9999	93088
5651	Somzée	Walcourt	01/01/1900	31/12/9999	93088
5651	Tarcienne	Walcourt	01/01/1900	31/12/9999	93088
5651	Thy-le-Château	Walcourt	01/01/1900	31/12/9999	93088
5660	Aublain	Couvin	01/01/1900	31/12/9999	93014
5660	Boussu-en-Fagne	Couvin	01/01/1900	31/12/9999	93014
5660	Brûly	Couvin	01/01/1900	31/12/9999	93014
5660	Brûly-de-Pesche	Couvin	01/01/1900	31/12/9999	93014
5660	Couvin	Couvin	01/01/1900	31/12/9999	93014
5660	Cul-des-Sarts	Couvin	01/01/1900	31/12/9999	93014
5660	Dailly	Couvin	01/01/1900	31/12/9999	93014
5660	Frasnes (Nam.)	Couvin	01/01/1900	31/12/9999	93014
5660	Gonrioux	Couvin	01/01/1900	31/12/9999	93014
5660	Mariembourg	Couvin	01/01/1900	31/12/9999	93014
5660	Pesche	Couvin	01/01/1900	31/12/9999	93014
5660	Petigny	Couvin	01/01/1900	31/12/9999	93014
5660	Petite-Chapelle	Couvin	01/01/1900	31/12/9999	93014
5660	Presgaux	Couvin	01/01/1900	31/12/9999	93014
5670	Dourbes	Viroinval	01/01/1900	31/12/9999	93090
5670	Le Mesnil	Viroinval	01/01/1900	31/12/9999	93090
5670	Mazée	Viroinval	01/01/1900	31/12/9999	93090
5670	Nismes	Viroinval	01/01/1900	31/12/9999	93090
5670	Oignies-en-Thiérache	Viroinval	01/01/1900	31/12/9999	93090
5670	Olloy-sur-Viroin	Viroinval	01/01/1900	31/12/9999	93090
5670	Treignes	Viroinval	01/01/1900	31/12/9999	93090
5670	Vierves-sur-Viroin	Viroinval	01/01/1900	31/12/9999	93090
5670	Viroinval	Viroinval	01/01/1900	31/12/9999	93090
5680	Doische	Doische	01/01/1900	31/12/9999	93018
5680	Gimnée	Doische	01/01/1900	31/12/9999	93018
5680	Gochenée	Doische	01/01/1900	31/12/9999	93018
5680	Matagne-la-Grande	Doische	01/01/1900	31/12/9999	93018
5680	Matagne-la-Petite	Doische	01/01/1900	31/12/9999	93018
5680	Niverlée	Doische	01/01/1900	31/12/9999	93018
5680	Romerée	Doische	01/01/1900	31/12/9999	93018
5680	Soulme	Doische	01/01/1900	31/12/9999	93018
5680	Vauclles	Doische	01/01/1900	31/12/9999	93018
5680	Vodelée	Doische	01/01/1900	31/12/9999	93018
6000	Charleroi	Charleroi	01/01/1900	31/12/9999	52011
6001	Marcinelle	Charleroi	01/01/1900	31/12/9999	52011

6010	Couillet	Charleroi	01/01/1900	31/12/9999	52011
6020	Dampremy	Charleroi	01/01/1900	31/12/9999	52011
6030	Goutroux	Charleroi	01/01/1900	31/12/9999	52011
6030	Marchienne-au-Pont	Charleroi	01/01/1900	31/12/9999	52011
6031	Monceau-sur-Sambre	Charleroi	01/01/1900	31/12/9999	52011
6032	Mont-sur-Marchienne	Charleroi	01/01/1900	31/12/9999	52011
6040	Jumet (Charleroi)	Charleroi	01/01/1900	31/12/9999	52011
6041	Gosselies	Charleroi	01/01/1900	31/12/9999	52011
6042	Lodelinsart	Charleroi	01/01/1900	31/12/9999	52011
6043	Ransart	Charleroi	01/01/1900	31/12/9999	52011
6044	Roux	Charleroi	01/01/1900	31/12/9999	52011
6060	Gilly (Charleroi)	Charleroi	01/01/1900	31/12/9999	52011
6061	Montignies-sur-Sambre	Charleroi	01/01/1900	31/12/9999	52011
6110	Montigny-le-Tilleul	Montigny-le-Tilleul	01/01/1900	31/12/9999	52048
6111	Landelies	Montigny-le-Tilleul	01/01/1900	31/12/9999	52048
6120	Cour-sur-Heure	Ham-sur-Heure-Nalinnes	01/01/1900	31/12/9999	56086
6120	Ham-sur-Heure	Ham-sur-Heure-Nalinnes	01/01/1900	31/12/9999	56086
6120	Ham-sur-Heure-Nalinnes	Ham-sur-Heure-Nalinnes	01/01/1900	31/12/9999	56086
6120	Jamioulx	Ham-sur-Heure-Nalinnes	01/01/1900	31/12/9999	56086
6120	Marbaix (Ht.)	Ham-sur-Heure-Nalinnes	01/01/1900	31/12/9999	56086
6120	Nalinnes	Ham-sur-Heure-Nalinnes	01/01/1900	31/12/9999	56086
6140	Fontaine-l'Evêque	Fontaine-l'Evêque	01/01/1900	31/12/9999	52022
6141	Forchies-la-Marche	Fontaine-l'Evêque	01/01/1900	31/12/9999	52022
6142	Leernes	Fontaine-l'Evêque	01/01/1900	31/12/9999	52022
6150	Anderlues	Anderlues	01/01/1900	31/12/9999	56001
6180	Courcelles	Courcelles	01/01/1900	31/12/9999	52015
6181	Gouy-lez-Pléton	Courcelles	01/01/1900	31/12/9999	52015
6182	Souvret	Courcelles	01/01/1900	31/12/9999	52015
6183	Trazegnies	Courcelles	01/01/1900	31/12/9999	52015
6200	Bouffioulx	Châtelet	01/01/1900	31/12/9999	52012
6200	Châtelet	Châtelet	01/01/1900	31/12/9999	52012
6200	Châtelineau	Châtelet	01/01/1900	31/12/9999	52012
6210	Frasnes-lez-Gosselies	Les Bons Villers	01/01/1900	31/12/9999	52075
6210	Les Bons Villers	Les Bons Villers	01/01/1900	31/12/9999	52075
6210	Rèves	Les Bons Villers	01/01/1900	31/12/9999	52075
6210	Villers-Perwin	Les Bons Villers	01/01/1900	31/12/9999	52075
6210	Wayaux	Les Bons Villers	01/01/1900	31/12/9999	52075
6211	Mellet	Les Bons Villers	01/01/1900	31/12/9999	52075
6220	Fleurus	Fleurus	01/01/1900	31/12/9999	52021
6220	Heppignies	Fleurus	01/01/1900	31/12/9999	52021
6220	Lambusart	Fleurus	01/01/1900	31/12/9999	52021
6220	Wangenies	Fleurus	01/01/1900	31/12/9999	52021
6221	Saint-Amand	Fleurus	01/01/1900	31/12/9999	52021
6222	Brye	Fleurus	01/01/1900	31/12/9999	52021
6223	Wagnelée	Fleurus	01/01/1900	31/12/9999	52021
6224	Wanfercée-Baulet	Fleurus	01/01/1900	31/12/9999	52021
6230	Buzet	Pont-à-Celles	01/01/1900	31/12/9999	52055
6230	Obaix	Pont-à-Celles	01/01/1900	31/12/9999	52055
6230	Pont-à-Celles	Pont-à-Celles	01/01/1900	31/12/9999	52055
6230	Thiméon	Pont-à-Celles	01/01/1900	31/12/9999	52055
6230	Viesville	Pont-à-Celles	01/01/1900	31/12/9999	52055
6238	Liberchies	Pont-à-Celles	01/01/1900	31/12/9999	52055
6238	Luttre	Pont-à-Celles	01/01/1900	31/12/9999	52055
6240	Farciennes	Farciennes	01/01/1900	31/12/9999	52018
6240	Pironchamps	Farciennes	01/01/1900	31/12/9999	52018
6250	Aiseau	Aiseau-Presles	01/01/1900	31/12/9999	52074
6250	Aiseau-Presles	Aiseau-Presles	01/01/1900	31/12/9999	52074
6250	Pont-de-Loup	Aiseau-Presles	01/01/1900	31/12/9999	52074
6250	Presles	Aiseau-Presles	01/01/1900	31/12/9999	52074
6250	Roselies	Aiseau-Presles	01/01/1900	31/12/9999	52074
6280	Acoz	Gerpinnes	01/01/1900	31/12/9999	52025
6280	Gerpinnes	Gerpinnes	01/01/1900	31/12/9999	52025
6280	Gougnyes	Gerpinnes	01/01/1900	31/12/9999	52025

6280	Joncret	Gerpinnes	01/01/1900	31/12/9999	52025
6280	Loverval	Gerpinnes	01/01/1900	31/12/9999	52025
6280	Villers-Poterie	Gerpinnes	01/01/1900	31/12/9999	52025
6440	Boussu-lez-Walcourt	Froidchapelle	01/01/1900	31/12/9999	56029
6440	Fourbechies	Froidchapelle	01/01/1900	31/12/9999	56029
6440	Froidchapelle	Froidchapelle	01/01/1900	31/12/9999	56029
6440	Vergnies	Froidchapelle	01/01/1900	31/12/9999	56029
6441	Erpion	Froidchapelle	01/01/1900	31/12/9999	56029
6460	Baillèvre	Chimay	01/01/1900	31/12/9999	56016
6460	Chimay	Chimay	01/01/1900	31/12/9999	56016
6460	Robechies	Chimay	01/01/1900	31/12/9999	56016
6460	Saint-Remy (Ht.)	Chimay	01/01/1900	31/12/9999	56016
6460	Salles	Chimay	01/01/1900	31/12/9999	56016
6460	Villers-la-Tour	Chimay	01/01/1900	31/12/9999	56016
6461	Virelles	Chimay	01/01/1900	31/12/9999	56016
6462	Vaux-lez-Chimay	Chimay	01/01/1900	31/12/9999	56016
6463	Lompret	Chimay	01/01/1900	31/12/9999	56016
6464	Baileux	Chimay	01/01/1900	31/12/9999	56016
6464	Bourlers	Chimay	01/01/1900	31/12/9999	56016
6464	Forges	Chimay	01/01/1900	31/12/9999	56016
6464	l'Escaillère	Chimay	01/01/1900	31/12/9999	56016
6464	Rièzes	Chimay	01/01/1900	31/12/9999	56016
6470	Grandrieu	Sivry-Rance	01/01/1900	31/12/9999	56088
6470	Montbliart	Sivry-Rance	01/01/1900	31/12/9999	56088
6470	Rance	Sivry-Rance	01/01/1900	31/12/9999	56088
6470	Sautin	Sivry-Rance	01/01/1900	31/12/9999	56088
6470	Sivry	Sivry-Rance	01/01/1900	31/12/9999	56088
6470	Sivry-Rance	Sivry-Rance	01/01/1900	31/12/9999	56088
6500	Barbençon	Beaumont	01/01/1900	31/12/9999	56005
6500	Beaumont	Beaumont	01/01/1900	31/12/9999	56005
6500	Leugnies	Beaumont	01/01/1900	31/12/9999	56005
6500	Leval-Chaudeville	Beaumont	01/01/1900	31/12/9999	56005
6500	Renlies	Beaumont	01/01/1900	31/12/9999	56005
6500	Solre-Saint-Géry	Beaumont	01/01/1900	31/12/9999	56005
6500	Thirimont	Beaumont	01/01/1900	31/12/9999	56005
6511	Strée (Ht.)	Beaumont	01/01/1900	31/12/9999	56005
6530	Leers-et-Fosteau	Thuin	01/01/1900	31/12/9999	56078
6530	Thuin	Thuin	01/01/1900	31/12/9999	56078
6531	Biesme-sous-Thuin	Thuin	01/01/1900	31/12/9999	56078
6532	Ragnies	Thuin	01/01/1900	31/12/9999	56078
6533	Biercée	Thuin	01/01/1900	31/12/9999	56078
6534	Gozée	Thuin	01/01/1900	31/12/9999	56078
6536	Donstiennes	Thuin	01/01/1900	31/12/9999	56078
6536	Thuillies	Thuin	01/01/1900	31/12/9999	56078
6540	Lobbès	Lobbès	01/01/1900	31/12/9999	56044
6540	Mont-Sainte-Genève	Lobbès	01/01/1900	31/12/9999	56044
6542	Sars-la-Buissière	Lobbès	01/01/1900	31/12/9999	56044
6543	Bienne-lez-Happart	Lobbès	01/01/1900	31/12/9999	56044
6560	Bersillies-l'Abbaye	Erquelinnes	01/01/1900	31/12/9999	56022
6560	Erquelinnes	Erquelinnes	01/01/1900	31/12/9999	56022
6560	Grand-Reng	Erquelinnes	01/01/1900	31/12/9999	56022
6560	Hantes-Wihéries	Erquelinnes	01/01/1900	31/12/9999	56022
6560	Montignies-Saint-Christophe	Erquelinnes	01/01/1900	31/12/9999	56022
6560	Solre-sur-Sambre	Erquelinnes	01/01/1900	31/12/9999	56022
6567	Fontaine-Valmont	Merbes-le-Château	01/01/1900	31/12/9999	56049
6567	Labuissière	Merbes-le-Château	01/01/1900	31/12/9999	56049
6567	Merbes-le-Château	Merbes-le-Château	01/01/1900	31/12/9999	56049
6567	Merbes-Sainte-Marie	Merbes-le-Château	01/01/1900	31/12/9999	56049
6590	Momignies	Momignies	01/01/1900	31/12/9999	56051
6591	Macon	Momignies	01/01/1900	31/12/9999	56051
6592	Monceau-lmbrechies	Momignies	01/01/1900	31/12/9999	56051
6593	Macquenoise	Momignies	01/01/1900	31/12/9999	56051
6594	Beauwelz	Momignies	01/01/1900	31/12/9999	56051

6596	Forge-Philippe	Momignies	01/01/1900	31/12/9999	56051
6596	Seloignes	Momignies	01/01/1900	31/12/9999	56051
6600	Bastenaken	Bastenaken	01/01/1900	31/12/9999	82003
6600	Longvilly	Bastenaken	01/01/1900	31/12/9999	82003
6600	Noville (Lux.)	Bastenaken	01/01/1900	31/12/9999	82003
6600	Villers-la-Bonne-Eau	Bastenaken	01/01/1900	31/12/9999	82003
6600	Wardin	Bastenaken	01/01/1900	31/12/9999	82003
6630	Martelange	Martelange	01/01/1900	31/12/9999	81013
6637	Fauvillers	Fauvillers	01/01/1900	31/12/9999	82009
6637	Hollange	Fauvillers	01/01/1900	31/12/9999	82009
6637	Tintange	Fauvillers	01/01/1900	31/12/9999	82009
6640	Hompré	Vaux-sur-Sûre	01/01/1900	31/12/9999	82036
6640	Morhet	Vaux-sur-Sûre	01/01/1900	31/12/9999	82036
6640	Nives	Vaux-sur-Sûre	01/01/1900	31/12/9999	82036
6640	Sibret	Vaux-sur-Sûre	01/01/1900	31/12/9999	82036
6640	Vaux-lez-Rosières	Vaux-sur-Sûre	01/01/1900	31/12/9999	82036
6640	Vaux-sur-Sûre	Vaux-sur-Sûre	01/01/1900	31/12/9999	82036
6642	Juseret	Vaux-sur-Sûre	01/01/1900	31/12/9999	82036
6660	Houffalize	Houffalize	01/01/1900	31/12/9999	82014
6660	Nadrin	Houffalize	01/01/1900	31/12/9999	82014
6661	Mont (Lux.)	Houffalize	01/01/1900	31/12/9999	82014
6661	Tailles	Houffalize	01/01/1900	31/12/9999	82014
6662	Tavigny	Houffalize	01/01/1900	31/12/9999	82014
6663	Mabompré	Houffalize	01/01/1900	31/12/9999	82014
6666	Wibrin	Houffalize	01/01/1900	31/12/9999	82014
6670	Gouvy	Gouvy	01/01/1900	31/12/9999	82037
6670	Limerlé	Gouvy	01/01/1900	31/12/9999	82037
6671	Bovigny	Gouvy	01/01/1900	31/12/9999	82037
6672	Beho	Gouvy	01/01/1900	31/12/9999	82037
6673	Cherain	Gouvy	01/01/1900	31/12/9999	82037
6674	Montleban	Gouvy	01/01/1900	31/12/9999	82037
6680	Amberloup	Sainte-Ode	01/01/1900	31/12/9999	82038
6680	Sainte-Ode	Sainte-Ode	01/01/1900	31/12/9999	82038
6680	Tillet	Sainte-Ode	01/01/1900	31/12/9999	82038
6681	Lavacherie	Sainte-Ode	01/01/1900	31/12/9999	82038
6686	Flamierge	Bertogne	01/01/1900	31/12/9999	82005
6687	Bertogne	Bertogne	01/01/1900	31/12/9999	82005
6688	Longchamps (Lux.)	Bertogne	01/01/1900	31/12/9999	82005
6690	Bihain	Vielsalm	01/01/1900	31/12/9999	82032
6690	Vielsalm	Vielsalm	01/01/1900	31/12/9999	82032
6692	Petit-Thier	Vielsalm	01/01/1900	31/12/9999	82032
6698	Grand-Halleux	Vielsalm	01/01/1900	31/12/9999	82032
6700	Aarlen	Aarlen	01/01/1900	31/12/9999	81001
6700	Bonnert	Aarlen	01/01/1900	31/12/9999	81001
6700	Heinsch	Aarlen	01/01/1900	31/12/9999	81001
6700	Toernich	Aarlen	01/01/1900	31/12/9999	81001
6704	Guirsch	Aarlen	01/01/1900	31/12/9999	81001
6706	Autelbas	Aarlen	01/01/1900	31/12/9999	81001
6717	Attert	Attert	01/01/1900	31/12/9999	81003
6717	Nobressart	Attert	01/01/1900	31/12/9999	81003
6717	Nothomb	Attert	01/01/1900	31/12/9999	81003
6717	Thiaumont	Attert	01/01/1900	31/12/9999	81003
6717	Tontelange	Attert	01/01/1900	31/12/9999	81003
6720	Habay	Habay	01/01/1900	31/12/9999	85046
6720	Habay-la-Neuve	Habay	01/01/1900	31/12/9999	85046
6720	Hachy	Habay	01/01/1900	31/12/9999	85046
6721	Anlier	Habay	01/01/1900	31/12/9999	85046
6723	Habay-la-Vieille	Habay	01/01/1900	31/12/9999	85046
6724	Houdemont	Habay	01/01/1900	31/12/9999	85046
6724	Rulles	Habay	01/01/1900	31/12/9999	85046
6730	Bellefontaine (Lux.)	Tintigny	01/01/1900	31/12/9999	85039
6730	Rossignol	Tintigny	01/01/1900	31/12/9999	85039
6730	Saint-Vincent	Tintigny	01/01/1900	31/12/9999	85039

6730	Tintigny	Tintigny	01/01/1900	31/12/9999	85039
6740	Etalle	Etalle	01/01/1900	31/12/9999	85009
6740	Sainte-Marie-sur-Semois	Etalle	01/01/1900	31/12/9999	85009
6740	Villers-sur-Semois	Etalle	01/01/1900	31/12/9999	85009
6741	Vance	Etalle	01/01/1900	31/12/9999	85009
6742	Chantemelle	Etalle	01/01/1900	31/12/9999	85009
6743	Buzenol	Etalle	01/01/1900	31/12/9999	85009
6747	Châtillon	Saint-Léger (Lux.)	01/01/1900	31/12/9999	85034
6747	Meix-le-Tige	Saint-Léger (Lux.)	01/01/1900	31/12/9999	85034
6747	Saint-Léger (Lux.)	Saint-Léger (Lux.)	01/01/1900	31/12/9999	85034
6750	Musson	Musson	01/01/1900	31/12/9999	85026
6750	Mussy-la-Ville	Musson	01/01/1900	31/12/9999	85026
6750	Signeulx	Musson	01/01/1900	31/12/9999	85026
6760	Bleid	Virton	01/01/1900	31/12/9999	85045
6760	Ethe	Virton	01/01/1900	31/12/9999	85045
6760	Ruette	Virton	01/01/1900	31/12/9999	85045
6760	Virton	Virton	01/01/1900	31/12/9999	85045
6761	Latour	Virton	01/01/1900	31/12/9999	85045
6762	Saint-Mard	Virton	01/01/1900	31/12/9999	85045
6767	Dampicourt	Rouvroy	01/01/1900	31/12/9999	85047
6767	Harnoncourt	Rouvroy	01/01/1900	31/12/9999	85047
6767	Lamorteau	Rouvroy	01/01/1900	31/12/9999	85047
6767	Rouvroy	Rouvroy	01/01/1900	31/12/9999	85047
6767	Torgny	Rouvroy	01/01/1900	31/12/9999	85047
6769	Gérouville	Meix-devant-Virton	01/01/1900	31/12/9999	85024
6769	Meix-devant-Virton	Meix-devant-Virton	01/01/1900	31/12/9999	85024
6769	Robelmont	Meix-devant-Virton	01/01/1900	31/12/9999	85024
6769	Sommethonne	Meix-devant-Virton	01/01/1900	31/12/9999	85024
6769	Villers-la-Loue	Meix-devant-Virton	01/01/1900	31/12/9999	85024
6780	Hondelange	Messancy	01/01/1900	31/12/9999	81015
6780	Messancy	Messancy	01/01/1900	31/12/9999	81015
6780	Wolkrange	Messancy	01/01/1900	31/12/9999	81015
6781	Sélange	Messancy	01/01/1900	31/12/9999	81015
6782	Habergy	Messancy	01/01/1900	31/12/9999	81015
6790	Aubange	Aubange	01/01/1900	31/12/9999	81004
6791	Athus	Aubange	01/01/1900	31/12/9999	81004
6792	Halanzey	Aubange	01/01/1900	31/12/9999	81004
6792	Rachecourt	Aubange	01/01/1900	31/12/9999	81004
6800	Bras	Libramont-Chevigny	01/01/1900	31/12/9999	84077
6800	Freux	Libramont-Chevigny	01/01/1900	31/12/9999	84077
6800	Libramont	Libramont-Chevigny	01/01/1900	31/12/2008	84077
6800	Libramont-Chevigny	Libramont-Chevigny	01/01/1900	31/12/9999	84077
6800	Moircy	Libramont-Chevigny	01/01/1900	31/12/9999	84077
6800	Recogne	Libramont-Chevigny	01/01/1900	31/12/9999	84077
6800	Remagne	Libramont-Chevigny	01/01/1900	31/12/9999	84077
6800	Saint-Pierre	Libramont-Chevigny	01/01/1900	31/12/9999	84077
6800	Sainte-Marie-Chevigny	Libramont-Chevigny	01/01/1900	31/12/9999	84077
6810	Chiny	Chiny	01/01/1900	31/12/9999	85007
6810	Izel	Chiny	01/01/1900	31/12/9999	85007
6810	Jamoigne	Chiny	01/01/1900	31/12/9999	85007
6811	Les Bulles	Chiny	01/01/1900	31/12/9999	85007
6812	Suxy	Chiny	01/01/1900	31/12/9999	85007
6813	Termes	Chiny	01/01/1900	31/12/9999	85007
6820	Florenville	Florenville	01/01/1900	31/12/9999	85011
6820	Fontenoille	Florenville	01/01/1900	31/12/9999	85011
6820	Muno	Florenville	01/01/1900	31/12/9999	85011
6820	Sainte-Cécile	Florenville	01/01/1900	31/12/9999	85011
6821	Lacuisine	Florenville	01/01/1900	31/12/9999	85011
6823	Villers-devant-Orval	Florenville	01/01/1900	31/12/9999	85011
6824	Chassepierre	Florenville	01/01/1900	31/12/9999	85011
6830	Bouillon	Bouillon	01/01/1900	31/12/9999	84010
6830	Les Hayons	Bouillon	01/01/1900	31/12/9999	84010
6830	Poupehan	Bouillon	01/01/1900	31/12/9999	84010

6830	Rochehaut	Bouillon	01/01/1900	31/12/9999	84010
6831	Noirefontaine	Bouillon	01/01/1900	31/12/9999	84010
6832	Sensenruth	Bouillon	01/01/1900	31/12/9999	84010
6833	Ucimont	Bouillon	01/01/1900	31/12/9999	84010
6833	Vivy	Bouillon	01/01/1900	31/12/9999	84010
6834	Bellevaux	Bouillon	01/01/1900	31/12/9999	84010
6836	Dohan	Bouillon	01/01/1900	31/12/9999	84010
6838	Corbion	Bouillon	01/01/1900	31/12/9999	84010
6840	Grandvoir	Neufchâteau	01/01/1900	31/12/9999	84043
6840	Grapfontaine	Neufchâteau	01/01/1900	31/12/9999	84043
6840	Hamipré	Neufchâteau	01/01/1900	31/12/9999	84043
6840	Longlier	Neufchâteau	01/01/1900	31/12/9999	84043
6840	Neufchâteau	Neufchâteau	01/01/1900	31/12/9999	84043
6840	Tournay	Neufchâteau	01/01/1900	31/12/9999	84043
6850	Carlsbourg	Paliseul	01/01/1900	31/12/9999	84050
6850	Offagne	Paliseul	01/01/1900	31/12/9999	84050
6850	Paliseul	Paliseul	01/01/1900	31/12/9999	84050
6851	Nollevaux	Paliseul	01/01/1900	31/12/9999	84050
6852	Maissin	Paliseul	01/01/1900	31/12/9999	84050
6852	Opont	Paliseul	01/01/1900	31/12/9999	84050
6853	Framont	Paliseul	01/01/1900	31/12/9999	84050
6856	Fays-les-Veneurs	Paliseul	01/01/1900	31/12/9999	84050
6860	Assenois	Léglise	01/01/1900	31/12/9999	84033
6860	Ebly	Léglise	01/01/1900	31/12/9999	84033
6860	Léglise	Léglise	01/01/1900	31/12/9999	84033
6860	Mellier	Léglise	01/01/1900	31/12/9999	84033
6860	Witry	Léglise	01/01/1900	31/12/9999	84033
6870	Arville	Saint-Hubert	01/01/1900	31/12/9999	84059
6870	Awenne	Saint-Hubert	01/01/1900	31/12/9999	84059
6870	Hatrival	Saint-Hubert	01/01/1900	31/12/9999	84059
6870	Mirwart	Saint-Hubert	01/01/1900	31/12/9999	84059
6870	Saint-Hubert	Saint-Hubert	01/01/1900	31/12/9999	84059
6870	Vesqueville	Saint-Hubert	01/01/1900	31/12/9999	84059
6880	Auby-sur-Semois	Bertrix	01/01/1900	31/12/9999	84009
6880	Bertrix	Bertrix	01/01/1900	31/12/9999	84009
6880	Cugnon	Bertrix	01/01/1900	31/12/9999	84009
6880	Jehonville	Bertrix	01/01/1900	31/12/9999	84009
6880	Orgeo	Bertrix	01/01/1900	31/12/9999	84009
6887	Herbeumont	Herbeumont	01/01/1900	31/12/9999	84029
6887	Saint-Médard	Herbeumont	01/01/1900	31/12/9999	84029
6887	Straimont	Herbeumont	01/01/1900	31/12/9999	84029
6890	Anloy	Libin	01/01/1900	31/12/9999	84035
6890	Libin	Libin	01/01/1900	31/12/9999	84035
6890	Ochamps	Libin	01/01/1900	31/12/9999	84035
6890	Redu	Libin	01/01/1900	31/12/9999	84035
6890	Smuid	Libin	01/01/1900	31/12/9999	84035
6890	Transinne	Libin	01/01/1900	31/12/9999	84035
6890	Villance	Libin	01/01/1900	31/12/9999	84035
6900	Aye	Marche-en-Famenne	01/01/1900	31/12/9999	83034
6900	Hargimont	Marche-en-Famenne	01/01/1900	31/12/9999	83034
6900	Humain	Marche-en-Famenne	01/01/1900	31/12/9999	83034
6900	Marche-en-Famenne	Marche-en-Famenne	01/01/1900	31/12/9999	83034
6900	On	Marche-en-Famenne	01/01/1900	31/12/9999	83034
6900	Roy	Marche-en-Famenne	01/01/1900	31/12/9999	83034
6900	Waha	Marche-en-Famenne	01/01/1900	31/12/9999	83034
6920	Sohier	Wellin	01/01/1900	31/12/9999	84075
6920	Wellin	Wellin	01/01/1900	31/12/9999	84075
6921	Chanly	Wellin	01/01/1900	31/12/9999	84075
6922	Halma	Wellin	01/01/1900	31/12/9999	84075
6924	Lomprez	Wellin	01/01/1900	31/12/9999	84075
6927	Bure	Tellin	01/01/1900	31/12/9999	84068
6927	Grupont	Tellin	01/01/1900	31/12/9999	84068
6927	Resteigne	Tellin	01/01/1900	31/12/9999	84068

6927	Tellin	Tellin	01/01/1900	31/12/9999	84068
6929	Daverdisse	Daverdisse	01/01/1900	31/12/9999	84016
6929	Gembes	Daverdisse	01/01/1900	31/12/9999	84016
6929	Haut-Fays	Daverdisse	01/01/1900	31/12/9999	84016
6929	Porcheresse (Lux.)	Daverdisse	01/01/1900	31/12/9999	84016
6940	Barvaux-sur-Ourthe	Durbuy	01/01/1900	31/12/9999	83012
6940	Durbuy	Durbuy	01/01/1900	31/12/9999	83012
6940	Grandhan	Durbuy	01/01/1900	31/12/9999	83012
6940	Septon	Durbuy	01/01/1900	31/12/9999	83012
6940	Wéris	Durbuy	01/01/1900	31/12/9999	83012
6941	Bende	Durbuy	01/01/1900	31/12/9999	83012
6941	Bomal-sur-Ourthe	Durbuy	01/01/1900	31/12/9999	83012
6941	Borlon	Durbuy	01/01/1900	31/12/9999	83012
6941	Heyd	Durbuy	01/01/1900	31/12/9999	83012
6941	Izier	Durbuy	01/01/1900	31/12/9999	83012
6941	Tohogne	Durbuy	01/01/1900	31/12/9999	83012
6941	Villers-Sainte-Gertrude	Durbuy	01/01/1900	31/12/9999	83012
6950	Harsin	Nassogne	01/01/1900	31/12/9999	83040
6950	Nassogne	Nassogne	01/01/1900	31/12/9999	83040
6951	Bande	Nassogne	01/01/1900	31/12/9999	83040
6952	Grune	Nassogne	01/01/1900	31/12/9999	83040
6953	Ambly	Nassogne	01/01/1900	31/12/9999	83040
6953	Forrières	Nassogne	01/01/1900	31/12/9999	83040
6953	Lesterny	Nassogne	01/01/1900	31/12/9999	83040
6953	Masbourg	Nassogne	01/01/1900	31/12/9999	83040
6960	Dochamps	Manhay	01/01/1900	31/12/9999	83055
6960	Grandmenil	Manhay	01/01/1900	31/12/9999	83055
6960	Harre	Manhay	01/01/1900	31/12/9999	83055
6960	Malempré	Manhay	01/01/1900	31/12/9999	83055
6960	Manhay	Manhay	01/01/1900	31/12/9999	83055
6960	Odeigne	Manhay	01/01/1900	31/12/9999	83055
6960	Vaux-Chavanne	Manhay	01/01/1900	31/12/9999	83055
6970	Tenneville	Tenneville	01/01/1900	31/12/9999	83049
6971	Champlon	Tenneville	01/01/1900	31/12/9999	83049
6972	Erneville	Tenneville	01/01/1900	31/12/9999	83049
6980	Beausaint	La Roche-en-Ardenne	01/01/1900	31/12/9999	83031
6980	La Roche-en-Ardenne	La Roche-en-Ardenne	01/01/1900	31/12/9999	83031
6982	Samrée	La Roche-en-Ardenne	01/01/1900	31/12/9999	83031
6983	Ortho	La Roche-en-Ardenne	01/01/1900	31/12/9999	83031
6984	Hives	La Roche-en-Ardenne	01/01/1900	31/12/9999	83031
6986	Halleux	La Roche-en-Ardenne	01/01/1900	31/12/9999	83031
6987	Beffe	Rendeux	01/01/1900	31/12/9999	83044
6987	Hodister	Rendeux	01/01/1900	31/12/9999	83044
6987	Marcourt	Rendeux	01/01/1900	31/12/9999	83044
6987	Rendeux	Rendeux	01/01/1900	31/12/9999	83044
6990	Fronville	Hotton	01/01/1900	31/12/9999	83028
6990	Hampteau	Hotton	01/01/1900	31/12/9999	83028
6990	Hotton	Hotton	01/01/1900	31/12/9999	83028
6990	Marenne	Hotton	01/01/1900	31/12/9999	83028
6997	Amonines	Erezée	01/01/1900	31/12/9999	83013
6997	Erezée	Erezée	01/01/1900	31/12/9999	83013
6997	Mormont	Erezée	01/01/1900	31/12/9999	83013
6997	Soy	Erezée	01/01/1900	31/12/9999	83013
7000	Bergen	Bergen	01/01/1900	31/12/9999	53053
7010	Shape-België		01/01/1900	31/12/9999	
7011	Ghlin	Bergen	01/01/1900	31/12/9999	53053
7012	Flénu	Bergen	01/01/1900	31/12/9999	53053
7012	Jemappes	Bergen	01/01/1900	31/12/9999	53053
7020	Maisières	Bergen	01/01/1900	31/12/9999	53053
7020	Nimy	Bergen	01/01/1900	31/12/9999	53053
7021	Havré	Bergen	01/01/1900	31/12/9999	53053
7022	Harmignies	Bergen	01/01/1900	31/12/9999	53053
7022	Harveng	Bergen	01/01/1900	31/12/9999	53053

7022	Hyon	Bergen	01/01/1900	31/12/9999	53053
7022	Mesvin	Bergen	01/01/1900	31/12/9999	53053
7022	Nouvelles	Bergen	01/01/1900	31/12/9999	53053
7024	Ciply	Bergen	01/01/1900	31/12/9999	53053
7030	Saint-Symphorien	Bergen	01/01/1900	31/12/9999	53053
7031	Villers-Saint-Ghislain	Bergen	01/01/1900	31/12/9999	53053
7032	Spiennes	Bergen	01/01/1900	31/12/9999	53053
7033	Cuesmes	Bergen	01/01/1900	31/12/9999	53053
7034	Obourg	Bergen	01/01/1900	31/12/9999	53053
7034	Saint-Denis (Ht.)	Bergen	01/01/1900	31/12/9999	53053
7040	Asquillies	Quévy	01/01/1900	31/12/9999	53084
7040	Aulnois	Quévy	01/01/1900	31/12/9999	53084
7040	Blaregnies	Quévy	01/01/1900	31/12/9999	53084
7040	Bougnies	Quévy	01/01/1900	31/12/9999	53084
7040	Genly	Quévy	01/01/1900	31/12/9999	53084
7040	Goegnies-Chaussée	Quévy	01/01/1900	31/12/9999	53084
7040	Quévy	Quévy	01/01/1900	31/12/9999	53084
7040	Quévy-le-Grand	Quévy	01/01/1900	31/12/9999	53084
7040	Quévy-le-Petit	Quévy	01/01/1900	31/12/9999	53084
7041	Givry	Quévy	01/01/1900	31/12/9999	53084
7041	Havay	Quévy	01/01/1900	31/12/9999	53084
7050	Erbaut	Jurbeke	01/01/1900	31/12/9999	53044
7050	Erbisoetul	Jurbeke	01/01/1900	31/12/9999	53044
7050	Herchies	Jurbeke	01/01/1900	31/12/9999	53044
7050	Jurbeke	Jurbeke	01/01/1900	31/12/9999	53044
7050	Masnuy-Saint-Jean (Jurbise)	Jurbeke	01/01/1900	31/12/9999	53044
7050	Masnuy-Saint-Pierre	Jurbeke	01/01/1900	31/12/9999	53044
7060	Horrues	Zinnik	01/01/1900	31/12/9999	55040
7060	Zinnik	Zinnik	01/01/1900	31/12/9999	55040
7061	Casteau (Soignies)	Zinnik	01/01/1900	31/12/9999	55040
7061	Thieusies	Zinnik	01/01/1900	31/12/9999	55040
7062	Naast	Zinnik	01/01/1900	31/12/9999	55040
7063	Chaussée-Notre-Dame-Louvignies	Zinnik	01/01/1900	31/12/9999	55040
7063	Neufvilles	Zinnik	01/01/1900	31/12/9999	55040
7070	Gottignies	Le Roeulx	01/01/1900	31/12/9999	55035
7070	Le Roeulx	Le Roeulx	01/01/1900	31/12/9999	55035
7070	Mignault	Le Roeulx	01/01/1900	31/12/9999	55035
7070	Thieu	Le Roeulx	01/01/1900	31/12/9999	55035
7070	Ville-sur-Haine (Le Roeulx)	Le Roeulx	01/01/1900	31/12/9999	55035
7080	Eugies (Frameries)	Frameries	01/01/1900	31/12/9999	53028
7080	Frameries	Frameries	01/01/1900	31/12/9999	53028
7080	La Bouverie	Frameries	01/01/1900	31/12/9999	53028
7080	Noirchain	Frameries	01/01/1900	31/12/9999	53028
7080	Sars-la-Bruyère	Frameries	01/01/1900	31/12/9999	53028
7090	Hennuyères	s Gravenbrakel	01/01/1900	31/12/9999	55004
7090	Henripont	s Gravenbrakel	01/01/1900	31/12/9999	55004
7090	Petit-Roeulx-lez-Braine	s Gravenbrakel	01/01/1900	31/12/9999	55004
7090	Ronquières	s Gravenbrakel	01/01/1900	31/12/9999	55004
7090	s Gravenbrakel	s Gravenbrakel	01/01/1900	31/12/9999	55004
7090	Steenkerque (Ht.)	s Gravenbrakel	01/01/1900	31/12/9999	55004
7100	Haine-Saint-Paul	La Louvière	01/01/1900	31/12/9999	55022
7100	Haine-Saint-Pierre	La Louvière	01/01/1900	31/12/9999	55022
7100	La Louvière	La Louvière	01/01/1900	31/12/9999	55022
7100	Saint-Vaast	La Louvière	01/01/1900	31/12/9999	55022
7100	Trivières	La Louvière	01/01/1900	31/12/9999	55022
7110	Boussoit	La Louvière	01/01/1900	31/12/9999	55022
7110	Houdeng-Aimeries	La Louvière	01/01/1900	31/12/9999	55022
7110	Houdeng-Goegnies (La Louvière)	La Louvière	01/01/1900	31/12/9999	55022
7110	Maurage	La Louvière	01/01/1900	31/12/9999	55022
7110	Strépy-Bracquegnies	La Louvière	01/01/1900	31/12/9999	55022
7120	Croix-lez-Rouveroy	Estinnes	01/01/1900	31/12/9999	56085
7120	Estinnes	Estinnes	01/01/1900	31/12/9999	56085
7120	Estinnes-au-Mont	Estinnes	01/01/1900	31/12/9999	56085

7120	Estinnes-au-Val	Estinnes	01/01/1900	31/12/9999	56085
7120	Fauroeulx	Estinnes	01/01/1900	31/12/9999	56085
7120	Haulchin	Estinnes	01/01/1900	31/12/9999	56085
7120	Peissant	Estinnes	01/01/1900	31/12/9999	56085
7120	Rouveroy (Ht.)	Estinnes	01/01/1900	31/12/9999	56085
7120	Vellereille-le-Sec	Estinnes	01/01/1900	31/12/9999	56085
7120	Vellereille-les-Brayeux	Estinnes	01/01/1900	31/12/9999	56085
7130	Battignies	Binche	01/01/1900	31/12/9999	56011
7130	Binche	Binche	01/01/1900	31/12/9999	56011
7130	Bray	Binche	01/01/1900	31/12/9999	56011
7131	Waudrez	Binche	01/01/1900	31/12/9999	56011
7133	Buvrines	Binche	01/01/1900	31/12/9999	56011
7134	Epinois	Binche	01/01/1900	31/12/9999	56011
7134	Leval-Trahegnies	Binche	01/01/1900	31/12/9999	56011
7134	Péronnes-lez-Binche	Binche	01/01/1900	31/12/9999	56011
7134	Ressaix	Binche	01/01/1900	31/12/9999	56011
7140	Morlanwelz	Morlanwelz	01/01/1900	31/12/9999	56087
7140	Morlanwelz-Mariemont	Morlanwelz	01/01/1900	31/12/9999	56087
7141	Carnières	Morlanwelz	01/01/1900	31/12/9999	56087
7141	Mont-Sainte-Aldegonde	Morlanwelz	01/01/1900	31/12/9999	56087
7160	Chapelle-lez-Herlaimont	Chapelle-lez-Herlaimont	01/01/1900	31/12/9999	52010
7160	Godarville	Chapelle-lez-Herlaimont	01/01/1900	31/12/9999	52010
7160	Piéton	Chapelle-lez-Herlaimont	01/01/1900	31/12/9999	52010
7170	Bellecourt	Manage	01/01/1900	31/12/9999	52043
7170	Bois-d'Haine	Manage	01/01/1900	31/12/9999	52043
7170	Fayt-lez-Manage	Manage	01/01/1900	31/12/9999	52043
7170	La Hestre	Manage	01/01/1900	31/12/9999	52043
7170	Manage	Manage	01/01/1900	31/12/9999	52043
7180	Seneffe	Seneffe	01/01/1900	31/12/9999	52063
7181	Arquennes	Seneffe	01/01/1900	31/12/9999	52063
7181	Familleureux	Seneffe	01/01/1900	31/12/9999	52063
7181	Feluy	Seneffe	01/01/1900	31/12/9999	52063
7181	Petit-Roeulx-lez-Nivelles	Seneffe	01/01/1900	31/12/9999	52063
7190	Ecaussinnes	Ecaussinnes	01/01/1900	31/12/9999	55050
7190	Ecaussinnes-d'Enghien	Ecaussinnes	01/01/1900	31/12/9999	55050
7190	Marche-lez-Ecaussinnes	Ecaussinnes	01/01/1900	31/12/9999	55050
7191	Ecaussinnes-Lalaing	Ecaussinnes	01/01/1900	31/12/9999	55050
7300	Boussu	Boussu	01/01/1900	31/12/9999	53014
7301	Hornu	Boussu	01/01/1900	31/12/9999	53014
7320	Bernissart	Bernissart	01/01/1900	31/12/9999	51009
7321	Blaton	Bernissart	01/01/1900	31/12/9999	51009
7321	Harchies	Bernissart	01/01/1900	31/12/9999	51009
7322	Pommeroeul	Bernissart	01/01/1900	31/12/9999	51009
7322	Ville-Pommeroeul	Bernissart	01/01/1900	31/12/9999	51009
7330	Saint-Ghislain	Saint-Ghislain	01/01/1900	31/12/9999	53070
7331	Baudour	Saint-Ghislain	01/01/1900	31/12/9999	53070
7332	Neufmaison	Saint-Ghislain	01/01/1900	31/12/9999	53070
7332	Sirault	Saint-Ghislain	01/01/1900	31/12/9999	53070
7333	Tertre	Saint-Ghislain	01/01/1900	31/12/9999	53070
7334	Hautrage	Saint-Ghislain	01/01/1900	31/12/9999	53070
7334	Villerot	Saint-Ghislain	01/01/1900	31/12/9999	53070
7340	Colfontaine	Colfontaine	01/01/1900	31/12/9999	53082
7340	Paturages	Colfontaine	01/01/1900	31/12/9999	53082
7340	Warquignies	Colfontaine	01/01/1900	31/12/9999	53082
7340	Wasmes	Colfontaine	01/01/1900	31/12/9999	53082
7350	Hainin	Hensies	01/01/1900	31/12/9999	53039
7350	Hensies	Hensies	01/01/1900	31/12/9999	53039
7350	Montroeuil-sur-Haine	Hensies	01/01/1900	31/12/9999	53039
7350	Thulin	Hensies	01/01/1900	31/12/9999	53039
7370	Blaugies	Dour	01/01/1900	31/12/9999	53020
7370	Dour	Dour	01/01/1900	31/12/9999	53020
7370	Elouges	Dour	01/01/1900	31/12/9999	53020
7370	Wihéries	Dour	01/01/1900	31/12/9999	53020

7380	Baisieux	Quiévrain	01/01/1900	31/12/9999	53068
7380	Quiévrain	Quiévrain	01/01/1900	31/12/9999	53068
7382	Audregnies	Quiévrain	01/01/1900	31/12/9999	53068
7387	Angre	Honnelles	01/01/1900	31/12/9999	53083
7387	Angreau	Honnelles	01/01/1900	31/12/9999	53083
7387	Athis	Honnelles	01/01/1900	31/12/9999	53083
7387	Autreppe	Honnelles	01/01/1900	31/12/9999	53083
7387	Erquennes	Honnelles	01/01/1900	31/12/9999	53083
7387	Fayt-le-Franc	Honnelles	01/01/1900	31/12/9999	53083
7387	Honnelles	Honnelles	01/01/1900	31/12/9999	53083
7387	Marchipont	Honnelles	01/01/1900	31/12/9999	53083
7387	Montignies-sur-Roc	Honnelles	01/01/1900	31/12/9999	53083
7387	Onnezies	Honnelles	01/01/1900	31/12/9999	53083
7387	Roisin	Honnelles	01/01/1900	31/12/9999	53083
7390	Quaregnon	Quaregnon	01/01/1900	31/12/9999	53065
7390	Wasmuel	Quaregnon	01/01/1900	31/12/9999	53065
7500	Doornik	Doornik	01/01/1900	31/12/9999	57081
7500	Ere	Doornik	01/01/1900	31/12/9999	57081
7500	Saint-Maur	Doornik	01/01/1900	31/12/9999	57081
7501	Orcq	Doornik	01/01/1900	31/12/9999	57081
7502	Esplechin	Doornik	01/01/1900	31/12/9999	57081
7503	Froyennes	Doornik	01/01/1900	31/12/9999	57081
7504	Froidmont	Doornik	01/01/1900	31/12/9999	57081
7506	Willemeau	Doornik	01/01/1900	31/12/9999	57081
7520	Ramegnies-Chin	Doornik	01/01/1900	31/12/9999	57081
7520	Templeuve	Doornik	01/01/1900	31/12/9999	57081
7521	Chercq	Doornik	01/01/1900	31/12/9999	57081
7522	Blandain	Doornik	01/01/1900	31/12/9999	57081
7522	Hertain	Doornik	01/01/1900	31/12/9999	57081
7522	Lamain	Doornik	01/01/1900	31/12/9999	57081
7522	Marquain	Doornik	01/01/1900	31/12/9999	57081
7530	Gaurain-Ramecroix (Doornik)	Doornik	01/01/1900	31/12/9999	57081
7531	Havinnes	Doornik	01/01/1900	31/12/9999	57081
7532	Beclers	Doornik	01/01/1900	31/12/9999	57081
7533	Thimougies	Doornik	01/01/1900	31/12/9999	57081
7534	Barry	Doornik	01/01/1900	31/12/9999	57081
7534	Maulde	Doornik	01/01/1900	31/12/9999	57081
7536	Vaulx (Tournai)	Doornik	01/01/1900	31/12/9999	57081
7538	Vezon	Doornik	01/01/1900	31/12/9999	57081
7540	Kain	Doornik	01/01/1900	31/12/9999	57081
7540	Melles	Doornik	01/01/1900	31/12/9999	57081
7540	Quartes	Doornik	01/01/1900	31/12/9999	57081
7540	Rumillies	Doornik	01/01/1900	31/12/9999	57081
7542	Mont-Saint-Aubert	Doornik	01/01/1900	31/12/9999	57081
7543	Mourcourt	Doornik	01/01/1900	31/12/9999	57081
7548	Warchin	Doornik	01/01/1900	31/12/9999	57081
7600	Péruwelz	Péruwelz	01/01/1900	31/12/9999	57064
7601	Roucourt	Péruwelz	01/01/1900	31/12/9999	57064
7602	Bury	Péruwelz	01/01/1900	31/12/9999	57064
7603	Bon-Secours	Péruwelz	01/01/1900	31/12/9999	57064
7604	Baugnies	Péruwelz	01/01/1900	31/12/9999	57064
7604	Braffe	Péruwelz	01/01/1900	31/12/9999	57064
7604	Brasmenil	Péruwelz	01/01/1900	31/12/9999	57064
7604	Callenelle	Péruwelz	01/01/1900	31/12/9999	57064
7604	Wasmes-Audemez-Briffoeil	Péruwelz	01/01/1900	31/12/9999	57064
7608	Wiers	Péruwelz	01/01/1900	31/12/9999	57064
7610	Rumes	Rumes	01/01/1900	31/12/9999	57072
7611	La Glanerie	Rumes	01/01/1900	31/12/9999	57072
7618	Taintignies	Rumes	01/01/1900	31/12/9999	57072
7620	Bléharies	Brunehaut	01/01/1900	31/12/9999	57093
7620	Brunehaut	Brunehaut	01/01/1900	31/12/9999	57093
7620	Guignies	Brunehaut	01/01/1900	31/12/9999	57093
7620	Hollain	Brunehaut	01/01/1900	31/12/9999	57093

7620	Jollain-Merlin	Brunehaut	01/01/1900	31/12/9999	57093
7620	Wez-Velvain	Brunehaut	01/01/1900	31/12/9999	57093
7621	Lesdain	Brunehaut	01/01/1900	31/12/9999	57093
7622	Laplaigne	Brunehaut	01/01/1900	31/12/9999	57093
7623	Rongy	Brunehaut	01/01/1900	31/12/9999	57093
7624	Howardries	Brunehaut	01/01/1900	31/12/9999	57093
7640	Antoing	Antoing	01/01/1900	31/12/9999	57003
7640	Maubray	Antoing	01/01/1900	31/12/9999	57003
7640	Péronnes-lez-Antoing	Antoing	01/01/1900	31/12/9999	57003
7641	Bruyelle	Antoing	01/01/1900	31/12/9999	57003
7642	Calonne	Antoing	01/01/1900	31/12/9999	57003
7643	Fontenoy	Antoing	01/01/1900	31/12/9999	57003
7700	Luingne	Moeskroen	01/01/1900	31/12/9999	54007
7700	Moeskroen	Moeskroen	01/01/1900	31/12/9999	54007
7711	Dottenijs	Moeskroen	01/01/1900	31/12/9999	54007
7712	Herseaux	Moeskroen	01/01/1900	31/12/9999	54007
7730	Bailleul	Estaimpuis	01/01/1900	31/12/9999	57027
7730	Estaimbourg	Estaimpuis	01/01/1900	31/12/9999	57027
7730	Estaimpuis	Estaimpuis	01/01/1900	31/12/9999	57027
7730	Evregnies	Estaimpuis	01/01/1900	31/12/9999	57027
7730	Leers-Nord	Estaimpuis	01/01/1900	31/12/9999	57027
7730	Néchin	Estaimpuis	01/01/1900	31/12/9999	57027
7730	Saint-Léger (Ht.)	Estaimpuis	01/01/1900	31/12/9999	57027
7740	Pecq	Pecq	01/01/1900	31/12/9999	57062
7740	Warcoing	Pecq	01/01/1900	31/12/9999	57062
7742	Hérinnes-lez-Pecq	Pecq	01/01/1900	31/12/9999	57062
7743	Esquelmes	Pecq	01/01/1900	31/12/9999	57062
7743	Obigies	Pecq	01/01/1900	31/12/9999	57062
7750	Amougies	Mont-de-l'Enclus	01/01/1900	31/12/9999	57095
7750	Anseroel	Mont-de-l'Enclus	01/01/1900	31/12/9999	57095
7750	Mont-de-l'Enclus	Mont-de-l'Enclus	01/01/1900	31/12/9999	57095
7750	Orroir	Mont-de-l'Enclus	01/01/1900	31/12/9999	57095
7750	Russeignies	Mont-de-l'Enclus	01/01/1900	31/12/9999	57095
7760	Celles	Celles	01/01/1900	31/12/9999	57018
7760	Celles (Ht.)	Celles	01/01/1900	31/12/9999	57018
7760	Escanaffles	Celles	01/01/1900	31/12/9999	57018
7760	Molenbaix	Celles	01/01/1900	31/12/9999	57018
7760	Popuelles	Celles	01/01/1900	31/12/9999	57018
7760	Pottes	Celles	01/01/1900	31/12/9999	57018
7760	Velaines	Celles	01/01/1900	31/12/9999	57018
7780	Komen-Waasten	Komen-Waasten	01/01/1900	31/12/9999	54010
7780	Komen	Komen-Waasten	01/01/1900	31/12/9999	54010
7781	Houthem (Komen)	Komen-Waasten	01/01/1900	31/12/9999	54010
7782	Ploegsteert	Komen-Waasten	01/01/1900	31/12/9999	54010
7783	Bizet	Komen-Waasten	01/01/1900	31/12/9999	54010
7784	Neerwaasten	Komen-Waasten	01/01/1900	31/12/9999	54010
7784	Waasten	Komen-Waasten	01/01/1900	31/12/9999	54010
7800	Aat	Aat	01/01/1900	31/12/9999	51004
7800	Lanquesaint	Aat	01/01/1900	31/12/9999	51004
7801	Irchonwelz	Aat	01/01/1900	31/12/9999	51004
7802	Ormeignies	Aat	01/01/1900	31/12/9999	51004
7803	Bouvignies	Aat	01/01/1900	31/12/9999	51004
7804	Ostiches	Aat	01/01/1900	31/12/9999	51004
7804	Rebaix	Aat	01/01/1900	31/12/9999	51004
7810	Maffle	Aat	01/01/1900	31/12/9999	51004
7811	Arbre (Ht.)	Aat	01/01/1900	31/12/9999	51004
7812	Houtaing	Aat	01/01/1900	31/12/9999	51004
7812	Ligne	Aat	01/01/1900	31/12/9999	51004
7812	Mainvault	Aat	01/01/1900	31/12/9999	51004
7812	Moulbaix	Aat	01/01/1900	31/12/9999	51004
7812	Villers-Notre-Dame	Aat	01/01/1900	31/12/9999	51004
7812	Villers-Saint-Amand	Aat	01/01/1900	31/12/9999	51004
7822	Ghislenghien	Aat	01/01/1900	31/12/9999	51004

7822	Isières	Aat	01/01/1900	31/12/9999	51004
7822	Meslin-l'Evêque	Aat	01/01/1900	31/12/9999	51004
7823	Gibecq	Aat	01/01/1900	31/12/9999	51004
7830	Bassilly	Opzullik	01/01/1900	31/12/9999	55039
7830	Fouleng	Opzullik	01/01/1900	31/12/9999	55039
7830	Gondregnies	Opzullik	01/01/1900	31/12/9999	55039
7830	Graty	Opzullik	01/01/1900	31/12/9999	55039
7830	Hellebecq	Opzullik	01/01/1900	31/12/9999	55039
7830	Hoves (Ht.)	Opzullik	01/01/1900	31/12/9999	55039
7830	Opzullik	Opzullik	01/01/1900	31/12/9999	55039
7830	Thoricourt	Opzullik	01/01/1900	31/12/9999	55039
7850	Edingen	Edingen	01/01/1900	31/12/9999	55010
7850	Lettelingen	Edingen	01/01/1900	31/12/9999	55010
7850	Mark	Edingen	01/01/1900	31/12/9999	55010
7860	Lessen	Lessen	01/01/1900	31/12/9999	55023
7861	Papignies	Lessen	01/01/1900	31/12/9999	55023
7861	Wannebecq	Lessen	01/01/1900	31/12/9999	55023
7862	Ogy	Lessen	01/01/1900	31/12/9999	55023
7863	Ghoy	Lessen	01/01/1900	31/12/9999	55023
7864	Deux-Acren	Lessen	01/01/1900	31/12/9999	55023
7866	Bois-de-Lessines	Lessen	01/01/1900	31/12/9999	55023
7866	Ollignies	Lessen	01/01/1900	31/12/9999	55023
7870	Bauffe	Lens	01/01/1900	31/12/9999	53046
7870	Cambron-Saint-Vincent	Lens	01/01/1900	31/12/9999	53046
7870	Lens	Lens	01/01/1900	31/12/9999	53046
7870	Lombise	Lens	01/01/1900	31/12/9999	53046
7870	Montignies-lez-Lens	Lens	01/01/1900	31/12/9999	53046
7880	Vloesberg	Vloesberg	01/01/1900	31/12/9999	51019
7890	Elzele	Elzele	01/01/1900	31/12/9999	51017
7890	Lahamaide	Elzele	01/01/1900	31/12/9999	51017
7890	Wodecq	Elzele	01/01/1900	31/12/9999	51017
7900	Grandmetz	Leuze-en-Hainaut	01/01/1900	31/12/9999	57094
7900	Leuze-en-Hainaut	Leuze-en-Hainaut	01/01/1900	31/12/9999	57094
7901	Thieulain	Leuze-en-Hainaut	01/01/1900	31/12/9999	57094
7903	Blicquy	Leuze-en-Hainaut	01/01/1900	31/12/9999	57094
7903	Chapelle-à-Oie	Leuze-en-Hainaut	01/01/1900	31/12/9999	57094
7903	Chapelle-à-Wattines	Leuze-en-Hainaut	01/01/1900	31/12/9999	57094
7904	Pipaix	Leuze-en-Hainaut	01/01/1900	31/12/9999	57094
7904	Tourpes	Leuze-en-Hainaut	01/01/1900	31/12/9999	57094
7904	Willaupuis	Leuze-en-Hainaut	01/01/1900	31/12/9999	57094
7906	Gallaix	Leuze-en-Hainaut	01/01/1900	31/12/9999	57094
7910	Anvaing	Frasnes-lez-Anvaing	01/01/1900	31/12/9999	51065
7910	Arc-Ainières	Frasnes-lez-Anvaing	01/01/1900	31/12/9999	51065
7910	Arc-Wattripont	Frasnes-lez-Anvaing	01/01/1900	31/12/9999	51065
7910	Cordes	Frasnes-lez-Anvaing	01/01/1900	31/12/9999	51065
7910	Ellignies-lez-Frasnes	Frasnes-lez-Anvaing	01/01/1900	31/12/9999	51065
7910	Forest (Ht.)	Frasnes-lez-Anvaing	01/01/1900	31/12/9999	51065
7910	Frasnes-lez-Anvaing	Frasnes-lez-Anvaing	01/01/1900	31/12/9999	51065
7910	Wattripont	Frasnes-lez-Anvaing	01/01/1900	31/12/9999	51065
7911	Buissenal	Frasnes-lez-Anvaing	01/01/1900	31/12/9999	51065
7911	Frasnes-lez-Buissenal	Frasnes-lez-Anvaing	01/01/1900	31/12/9999	51065
7911	Hacquegnies	Frasnes-lez-Anvaing	01/01/1900	31/12/9999	51065
7911	Herquegies	Frasnes-lez-Anvaing	01/01/1900	31/12/9999	51065
7911	Montroeuil-au-Bois	Frasnes-lez-Anvaing	01/01/1900	31/12/9999	51065
7911	Moustier (Ht.)	Frasnes-lez-Anvaing	01/01/1900	31/12/9999	51065
7911	Oeudeghien	Frasnes-lez-Anvaing	01/01/1900	31/12/9999	51065
7912	Dergneau	Frasnes-lez-Anvaing	01/01/1900	31/12/9999	51065
7912	Saint-Sauveur	Frasnes-lez-Anvaing	01/01/1900	31/12/9999	51065
7940	Brugelette	Brugelette	01/01/1900	31/12/9999	51012
7940	Cambron-Casteau	Brugelette	01/01/1900	31/12/9999	51012
7941	Attre	Brugelette	01/01/1900	31/12/9999	51012
7942	Mévergnies-lez-Lens	Brugelette	01/01/1900	31/12/9999	51012
7943	Gages	Brugelette	01/01/1900	31/12/9999	51012

7950	Chièvres	Chièvres	01/01/1900	31/12/9999	51014
7950	Grosage	Chièvres	01/01/1900	31/12/9999	51014
7950	Huissignies	Chièvres	01/01/1900	31/12/9999	51014
7950	Ladeuze	Chièvres	01/01/1900	31/12/9999	51014
7950	Tongre-Saint-Martin	Chièvres	01/01/1900	31/12/9999	51014
7951	Tongre-Notre-Dame	Chièvres	01/01/1900	31/12/9999	51014
7970	Beloeil	Beloeil	01/01/1900	31/12/9999	51008
7971	Basècles	Beloeil	01/01/1900	31/12/9999	51008
7971	Ramegnies	Beloeil	01/01/1900	31/12/9999	51008
7971	Thumaide	Beloeil	01/01/1900	31/12/9999	51008
7971	Wadelincourt	Beloeil	01/01/1900	31/12/9999	51008
7972	Aubechies	Beloeil	01/01/1900	31/12/9999	51008
7972	Ellignies-Sainte-Anne	Beloeil	01/01/1900	31/12/9999	51008
7972	Quevaucamps	Beloeil	01/01/1900	31/12/9999	51008
7973	Grandglise	Beloeil	01/01/1900	31/12/9999	51008
7973	Stambruges	Beloeil	01/01/1900	31/12/9999	51008
8000	Brugge	Brugge	01/01/1900	31/12/9999	31005
8000	Koolkerke	Brugge	01/01/1900	31/12/9999	31005
8020	Hertsberge	Oostkamp	01/01/1900	31/12/9999	31022
8020	Oostkamp	Oostkamp	01/01/1900	31/12/9999	31022
8020	Ruddervoorde	Oostkamp	01/01/1900	31/12/9999	31022
8020	Waardamme	Oostkamp	01/01/1900	31/12/9999	31022
8200	Sint-Andries	Brugge	01/01/1900	31/12/9999	31005
8200	Sint-Michiels	Brugge	01/01/1900	31/12/9999	31005
8210	Loppem	Zedelgem	01/01/1900	31/12/9999	31040
8210	Veldegem	Zedelgem	01/01/1900	31/12/9999	31040
8210	Zedelgem	Zedelgem	01/01/1900	31/12/9999	31040
8211	Aartrijke	Zedelgem	01/01/1900	31/12/9999	31040
8300	Knokke	Knokke-Heist	01/01/1900	31/12/9999	31043
8300	Knokke-Heist	Knokke-Heist	01/01/1900	31/12/9999	31043
8300	Westkapelle	Knokke-Heist	01/01/1900	31/12/9999	31043
8301	Heist-aan-Zee	Knokke-Heist	01/01/1900	31/12/9999	31043
8301	Ramskapelle (Knokke-Heist)	Knokke-Heist	01/01/1900	31/12/9999	31043
8310	Assebroek	Brugge	01/01/1900	31/12/9999	31005
8310	Sint-Kruis (Brugge)	Brugge	01/01/1900	31/12/9999	31005
8340	Damme	Damme	01/01/1900	31/12/9999	31006
8340	Hoeke	Damme	01/01/1900	31/12/9999	31006
8340	Lapscheure	Damme	01/01/1900	31/12/9999	31006
8340	Moerkerke	Damme	01/01/1900	31/12/9999	31006
8340	Oostkerke (Damme)	Damme	01/01/1900	31/12/9999	31006
8340	Sijsele	Damme	01/01/1900	31/12/9999	31006
8370	Blankenberge	Blankenberge	01/01/1900	31/12/9999	31004
8370	Uitkerke	Blankenberge	01/01/1900	31/12/9999	31004
8377	Houtave	Zuienkerke	01/01/1900	31/12/9999	31042
8377	Meetkerke	Zuienkerke	01/01/1900	31/12/9999	31042
8377	Nieuwmunster	Zuienkerke	01/01/1900	31/12/9999	31042
8377	Zuienkerke	Zuienkerke	01/01/1900	31/12/9999	31042
8380	Dudzele	Brugge	01/01/1900	31/12/9999	31005
8380	Lissewege	Brugge	01/01/1900	31/12/9999	31005
8380	Zeebrugge	Brugge	01/01/1900	31/12/9999	31005
8400	Oostende	Oostende	01/01/1900	31/12/9999	35013
8400	Stene	Oostende	01/01/1900	31/12/9999	35013
8400	Zandvoorde (Oostende)	Oostende	01/01/1900	31/12/9999	35013
8420	De Haan	De Haan	01/01/1900	31/12/9999	35029
8420	Klemskerke	De Haan	01/01/1900	31/12/9999	35029
8420	Wenduine	De Haan	01/01/1900	31/12/9999	35029
8421	Vlissegem	De Haan	01/01/1900	31/12/9999	35029
8430	Middelkerke	Middelkerke	01/01/1900	31/12/9999	35011
8431	Wilskerke	Middelkerke	01/01/1900	31/12/9999	35011
8432	Leffinge	Middelkerke	01/01/1900	31/12/9999	35011
8433	Mannekensvere	Middelkerke	01/01/1900	31/12/9999	35011
8433	Schore	Middelkerke	01/01/1900	31/12/9999	35011
8433	Sint-Pieters-Kapelle (W.-VI.)	Middelkerke	01/01/1900	31/12/9999	35011

8433	Slijpe	Middelkerke	01/01/1900	31/12/9999	35011
8433	Spermalie	Middelkerke	01/01/1900	31/12/9999	35011
8434	Lombardsijde	Middelkerke	01/01/1900	31/12/9999	35011
8434	Westende	Middelkerke	01/01/1900	31/12/9999	35011
8450	Bredene	Bredene	01/01/1900	31/12/9999	35002
8460	Ettelgem	Oudenburg	01/01/1900	31/12/9999	35014
8460	Oudenburg	Oudenburg	01/01/1900	31/12/9999	35014
8460	Roksem	Oudenburg	01/01/1900	31/12/9999	35014
8460	Westkerke	Oudenburg	01/01/1900	31/12/9999	35014
8470	Gistel	Gistel	01/01/1900	31/12/9999	35005
8470	Moere	Gistel	01/01/1900	31/12/9999	35005
8470	Snaaskerke	Gistel	01/01/1900	31/12/9999	35005
8470	Zevokote	Gistel	01/01/1900	31/12/9999	35005
8480	Bekegem	Ichtegem	01/01/1900	31/12/9999	35006
8480	Eernegem	Ichtegem	01/01/1900	31/12/9999	35006
8480	Ichtegem	Ichtegem	01/01/1900	31/12/9999	35006
8490	Jabbeke	Jabbeke	01/01/1900	31/12/9999	31012
8490	Snellegem	Jabbeke	01/01/1900	31/12/9999	31012
8490	Stalhille	Jabbeke	01/01/1900	31/12/9999	31012
8490	Varsenare	Jabbeke	01/01/1900	31/12/9999	31012
8490	Zerkegem	Jabbeke	01/01/1900	31/12/9999	31012
8500	Kortrijk	Kortrijk	01/01/1900	31/12/9999	34022
8501	Bissegem	Kortrijk	01/01/1900	31/12/9999	34022
8501	Heule	Kortrijk	01/01/1900	31/12/9999	34022
8510	Bellegem	Kortrijk	01/01/1900	31/12/9999	34022
8510	Koogem	Kortrijk	01/01/1900	31/12/9999	34022
8510	Marke (Kortrijk)	Kortrijk	01/01/1900	31/12/9999	34022
8510	Rollegem	Kortrijk	01/01/1900	31/12/9999	34022
8511	Aalbeke	Kortrijk	01/01/1900	31/12/9999	34022
8520	Kuurne	Kuurne	01/01/1900	31/12/9999	34023
8530	Harelbeke	Harelbeke	01/01/1900	31/12/9999	34013
8531	Bavikhove	Harelbeke	01/01/1900	31/12/9999	34013
8531	Hulste	Harelbeke	01/01/1900	31/12/9999	34013
8540	Deerlijk	Deerlijk	01/01/1900	31/12/9999	34009
8550	Zwevegem	Zwevegem	01/01/1900	31/12/9999	34042
8551	Heestert	Zwevegem	01/01/1900	31/12/9999	34042
8552	Moen	Zwevegem	01/01/1900	31/12/9999	34042
8553	Otegem	Zwevegem	01/01/1900	31/12/9999	34042
8554	Sint-Denijs	Zwevegem	01/01/1900	31/12/9999	34042
8560	Gullegem	Wevelgem	01/01/1900	31/12/9999	34041
8560	Moorsele	Wevelgem	01/01/1900	31/12/9999	34041
8560	Wevelgem	Wevelgem	01/01/1900	31/12/9999	34041
8570	Anzegem	Anzegem	01/01/1900	31/12/9999	34002
8570	Gijzelbrechtegem	Anzegem	01/01/1900	31/12/9999	34002
8570	Ingoogem	Anzegem	01/01/1900	31/12/9999	34002
8570	Vichte	Anzegem	01/01/1900	31/12/9999	34002
8572	Kaster	Anzegem	01/01/1900	31/12/9999	34002
8573	Tiegem	Anzegem	01/01/1900	31/12/9999	34002
8580	Avelgem	Avelgem	01/01/1900	31/12/9999	34003
8581	Kerkhove	Avelgem	01/01/1900	31/12/9999	34003
8581	Waarmaarde	Avelgem	01/01/1900	31/12/9999	34003
8582	Outrijve	Avelgem	01/01/1900	31/12/9999	34003
8583	Bossuit	Avelgem	01/01/1900	31/12/9999	34003
8587	Helkijn	Spiere-Helkijn	01/01/1900	31/12/9999	34043
8587	Spiere	Spiere-Helkijn	01/01/1900	31/12/9999	34043
8587	Spiere-Helkijn	Spiere-Helkijn	01/01/1900	31/12/9999	34043
8600	Beerst	Diksmuide	01/01/1900	31/12/9999	32003
8600	Diksmuide	Diksmuide	01/01/1900	31/12/9999	32003
8600	Driekapellen	Diksmuide	01/01/1900	31/12/9999	32003
8600	Esen	Diksmuide	01/01/1900	31/12/9999	32003
8600	Kaaskerke	Diksmuide	01/01/1900	31/12/9999	32003
8600	Keiem	Diksmuide	01/01/1900	31/12/9999	32003
8600	Lampernisse	Diksmuide	01/01/1900	31/12/9999	32003

8600	Leke	Diksmuide	01/01/1900	31/12/9999	32003
8600	Nieuwkapelle	Diksmuide	01/01/1900	31/12/9999	32003
8600	Oostkerke (Diksmuide)	Diksmuide	01/01/1900	31/12/9999	32003
8600	Oudekapelle	Diksmuide	01/01/1900	31/12/9999	32003
8600	Pervijze	Diksmuide	01/01/1900	31/12/9999	32003
8600	Sint-Jacobs-Kapelle	Diksmuide	01/01/1900	31/12/9999	32003
8600	Stuivekenskerke	Diksmuide	01/01/1900	31/12/9999	32003
8600	Vladslo	Diksmuide	01/01/1900	31/12/9999	32003
8600	Woumen	Diksmuide	01/01/1900	31/12/9999	32003
8610	Handzame	Kortemark	01/01/1900	31/12/9999	32011
8610	Kortemark	Kortemark	01/01/1900	31/12/9999	32011
8610	Werken	Kortemark	01/01/1900	31/12/9999	32011
8610	Zarren	Kortemark	01/01/1900	31/12/9999	32011
8610	Zarren-Werken	Kortemark	01/01/1900	31/12/2008	32011
8620	Nieuwpoort	Nieuwpoort	01/01/1900	31/12/9999	38016
8620	Ramskapelle (Nieuwpoort)	Nieuwpoort	01/01/1900	31/12/9999	38016
8620	Sint-Joris (Nieuwpoort)	Nieuwpoort	01/01/1900	31/12/9999	38016
8630	Avekapelle	Veurne	01/01/1900	31/12/9999	38025
8630	Beauvoorde	Veurne	01/01/1900	31/12/9999	38025
8630	Booitshoeke	Veurne	01/01/1900	31/12/9999	38025
8630	Bulskamp	Veurne	01/01/1900	31/12/9999	38025
8630	De Moeren	Veurne	01/01/1900	31/12/9999	38025
8630	Eggewaartskapelle	Veurne	01/01/1900	31/12/9999	38025
8630	Houtem (W.-VI.)	Veurne	01/01/1900	31/12/9999	38025
8630	Steenkerke (W.-VI.)	Veurne	01/01/1900	31/12/9999	38025
8630	Veurne	Veurne	01/01/1900	31/12/9999	38025
8630	Vinkem	Veurne	01/01/1900	31/12/9999	38025
8630	Wulveringem	Veurne	01/01/1900	31/12/9999	38025
8630	Zoutenaie	Veurne	01/01/1900	31/12/9999	38025
8640	Oostvleteren	Vleteren	01/01/1900	31/12/9999	33041
8640	Vleteren	Vleteren	01/01/1900	31/12/9999	33041
8640	Westvleteren	Vleteren	01/01/1900	31/12/9999	33041
8640	Woesten	Vleteren	01/01/1900	31/12/9999	33041
8647	Lo	Lo-Reninge	01/01/1900	31/12/9999	32030
8647	Lo-Reninge	Lo-Reninge	01/01/1900	31/12/9999	32030
8647	Noordschote	Lo-Reninge	01/01/1900	31/12/9999	32030
8647	Pollinkhove	Lo-Reninge	01/01/1900	31/12/9999	32030
8647	Reninge	Lo-Reninge	01/01/1900	31/12/9999	32030
8650	Houthulst	Houthulst	01/01/1900	31/12/9999	32006
8650	Klerken	Houthulst	01/01/1900	31/12/9999	32006
8650	Merkem	Houthulst	01/01/1900	31/12/9999	32006
8660	Adinkerke	De Panne	01/01/1900	31/12/9999	38008
8660	De Panne	De Panne	01/01/1900	31/12/9999	38008
8670	Koksijde	Koksijde	01/01/1900	31/12/9999	38014
8670	Oostduinkerke	Koksijde	01/01/1900	31/12/9999	38014
8670	Wulpen	Koksijde	01/01/1900	31/12/9999	38014
8680	Bovekerke	Koekelare	01/01/1900	31/12/9999	32010
8680	Koekelare	Koekelare	01/01/1900	31/12/9999	32010
8680	Zande	Koekelare	01/01/1900	31/12/9999	32010
8690	Alveringem	Alveringem	01/01/1900	31/12/9999	38002
8690	Hoogstade	Alveringem	01/01/1900	31/12/9999	38002
8690	Oeren	Alveringem	01/01/1900	31/12/9999	38002
8690	Sint-Rijkers	Alveringem	01/01/1900	31/12/9999	38002
8691	Beveren-aan-den-Ijzer	Alveringem	01/01/1900	31/12/9999	38002
8691	Gijverinkhove	Alveringem	01/01/1900	31/12/9999	38002
8691	Izenberge	Alveringem	01/01/1900	31/12/9999	38002
8691	Leisele	Alveringem	01/01/1900	31/12/9999	38002
8691	Stavele	Alveringem	01/01/1900	31/12/9999	38002
8700	Aarsele	Tielt	01/01/1900	31/12/9999	37015
8700	Kanegem	Tielt	01/01/1900	31/12/9999	37015
8700	Schuijferskapelle	Tielt	01/01/1900	31/12/9999	37015
8700	Tielt	Tielt	01/01/1900	31/12/9999	37015
8710	Ooigem	Wielsbeke	01/01/1900	31/12/9999	37017

8710	Sint-Baafs-Vijve	Wielsbeke	01/01/1900	31/12/9999	37017
8710	Wielsbeke	Wielsbeke	01/01/1900	31/12/9999	37017
8720	Dentergem	Dentergem	01/01/1900	31/12/9999	37002
8720	Markegem	Dentergem	01/01/1900	31/12/9999	37002
8720	Oeselgem	Dentergem	01/01/1900	31/12/9999	37002
8720	Wakken	Dentergem	01/01/1900	31/12/9999	37002
8730	Beernem	Beernem	01/01/1900	31/12/9999	31003
8730	Oedelem	Beernem	01/01/1900	31/12/9999	31003
8730	Sint-Joris (Beernem)	Beernem	01/01/1900	31/12/9999	31003
8740	Egem	Pittem	01/01/1900	31/12/9999	37011
8740	Pittem	Pittem	01/01/1900	31/12/9999	37011
8750	Wingene	Wingene	01/01/1900	31/12/9999	37018
8750	Zwevezele	Wingene	01/01/1900	31/12/9999	37018
8755	Ruiselede	Ruiselede	01/01/1900	31/12/9999	37012
8760	Meulebeke	Meulebeke	01/01/1900	31/12/9999	37007
8770	Ingelmunster	Ingelmunster	01/01/1900	31/12/9999	36007
8780	Oostrozebeke	Oostrozebeke	01/01/1900	31/12/9999	37010
8790	Waregem	Waregem	01/01/1900	31/12/9999	34040
8791	Beveren (Leie)	Waregem	01/01/1900	31/12/9999	34040
8792	Desselgem	Waregem	01/01/1900	31/12/9999	34040
8793	Sint-Eloois-Vijve	Waregem	01/01/1900	31/12/9999	34040
8800	Beveren (Roeselare)	Roeselare	01/01/1900	31/12/9999	36015
8800	Oekene	Roeselare	01/01/1900	31/12/9999	36015
8800	Roeselare	Roeselare	01/01/1900	31/12/9999	36015
8800	Rumbeke	Roeselare	01/01/1900	31/12/9999	36015
8810	Lichtervelde	Lichtervelde	01/01/1900	31/12/9999	36011
8820	Torhout	Torhout	01/01/1900	31/12/9999	31033
8830	Gits	Hooglede	01/01/1900	31/12/9999	36006
8830	Hooglede	Hooglede	01/01/1900	31/12/9999	36006
8840	Oostnieuwkerke	Staden	01/01/1900	31/12/9999	36019
8840	Staden	Staden	01/01/1900	31/12/9999	36019
8840	Westrozebeke	Staden	01/01/1900	31/12/9999	36019
8850	Ardooië	Ardooië	01/01/1900	31/12/9999	37020
8851	Koolskamp	Ardooië	01/01/1900	31/12/9999	37020
8860	Lendelede	Lendelede	01/01/1900	31/12/9999	34025
8870	Emelgem	Izegem	01/01/1900	31/12/9999	36008
8870	Izegem	Izegem	01/01/1900	31/12/9999	36008
8870	Kachtem	Izegem	01/01/1900	31/12/9999	36008
8880	Ledegem	Ledegem	01/01/1900	31/12/9999	36010
8880	Rollegem-Kapelle	Ledegem	01/01/1900	31/12/9999	36010
8880	Sint-Eloois-Winkel	Ledegem	01/01/1900	31/12/9999	36010
8890	Dadizele	Moorslede	01/01/1900	31/12/9999	36012
8890	Moorslede	Moorslede	01/01/1900	31/12/9999	36012
8900	Brielen	Ieper	01/01/1900	31/12/9999	33011
8900	Dikkebus	Ieper	01/01/1900	31/12/9999	33011
8900	Ieper	Ieper	01/01/1900	31/12/9999	33011
8900	Sint-Jan	Ieper	01/01/1900	31/12/9999	33011
8902	Hollebeke	Ieper	01/01/1900	31/12/9999	33011
8902	Voormezele	Ieper	01/01/1900	31/12/9999	33011
8902	Zillebeke	Ieper	01/01/1900	31/12/9999	33011
8904	Boezinge	Ieper	01/01/1900	31/12/9999	33011
8904	Zuidschote	Ieper	01/01/1900	31/12/9999	33011
8906	Elverdinge	Ieper	01/01/1900	31/12/9999	33011
8908	Vlamertinge	Ieper	01/01/1900	31/12/9999	33011
8920	Bikschote	Langemark-Poelkapelle	01/01/1900	31/12/9999	33040
8920	Langemark	Langemark-Poelkapelle	01/01/1900	31/12/9999	33040
8920	Langemark-Poelkapelle	Langemark-Poelkapelle	01/01/1900	31/12/9999	33040
8920	Poelkapelle	Langemark-Poelkapelle	01/01/1900	31/12/9999	33040
8930	Lauwe	Menen	01/01/1900	31/12/9999	34027
8930	Menen	Menen	01/01/1900	31/12/9999	34027
8930	Rekkem	Menen	01/01/1900	31/12/9999	34027
8940	Geluwe	Wervik	01/01/1900	31/12/9999	33029
8940	Wervik	Wervik	01/01/1900	31/12/9999	33029

8950	Heuvelland	Heuvelland	01/01/1900	31/12/9999	33039
8950	Nieuwkerke	Heuvelland	01/01/1900	31/12/9999	33039
8951	Dranouter	Heuvelland	01/01/1900	31/12/9999	33039
8952	Wulvergem	Heuvelland	01/01/1900	31/12/9999	33039
8953	Wijtschate	Heuvelland	01/01/1900	31/12/9999	33039
8954	Westouter	Heuvelland	01/01/1900	31/12/9999	33039
8956	Kemmel	Heuvelland	01/01/1900	31/12/9999	33039
8957	Mesen	Mesen	01/01/1900	31/12/9999	33016
8958	Loker	Heuvelland	01/01/1900	31/12/9999	33039
8970	Poperinge	Poperinge	01/01/1900	31/12/9999	33021
8970	Reningelst	Poperinge	01/01/1900	31/12/9999	33021
8972	Krombeke	Poperinge	01/01/1900	31/12/9999	33021
8972	Proven	Poperinge	01/01/1900	31/12/9999	33021
8972	Roesbrugge-Haringe	Poperinge	01/01/1900	31/12/9999	33021
8978	Watou	Poperinge	01/01/1900	31/12/9999	33021
8980	Beselare	Zonnebeke	01/01/1900	31/12/9999	33037
8980	Geluveld	Zonnebeke	01/01/1900	31/12/9999	33037
8980	Passendale	Zonnebeke	01/01/1900	31/12/9999	33037
8980	Zandvoorde (Zonnebeke)	Zonnebeke	01/01/1900	31/12/9999	33037
8980	Zonnebeke	Zonnebeke	01/01/1900	31/12/9999	33037
9000	Gent	Gent	01/01/1900	31/12/9999	44021
9030	Mariakerke (Gent)	Gent	01/01/1900	31/12/9999	44021
9031	Drongen	Gent	01/01/1900	31/12/9999	44021
9032	Wondelgem	Gent	01/01/1900	31/12/9999	44021
9040	Sint-Amandsberg (Gent)	Gent	01/01/1900	31/12/9999	44021
9041	Oostakker	Gent	01/01/1900	31/12/9999	44021
9042	Desteldonk	Gent	01/01/1900	31/12/9999	44021
9042	Mendonk	Gent	01/01/1900	31/12/9999	44021
9042	Sint-Kruis-Winkel	Gent	01/01/1900	31/12/9999	44021
9050	Gentbrugge	Gent	01/01/1900	31/12/9999	44021
9050	Ledeberg (Gent)	Gent	01/01/1900	31/12/9999	44021
9051	Afsnee	Gent	01/01/1900	31/12/9999	44021
9051	Sint-Denijs-Westrem	Gent	01/01/1900	31/12/9999	44021
9052	Zwijnaarde	Gent	01/01/1900	31/12/9999	44021
9060	Zelzate	Zelzate	01/01/1900	31/12/9999	43018
9070	Destelbergen	Destelbergen	01/01/1900	31/12/9999	44013
9070	Heusden (O.-Vl.)	Destelbergen	01/01/1900	31/12/9999	44013
9080	Beervelde	Lochristi	01/01/1900	31/12/9999	44034
9080	Lochristi	Lochristi	01/01/1900	31/12/9999	44034
9080	Zaffelare	Lochristi	01/01/1900	31/12/9999	44034
9080	Zeveneken	Lochristi	01/01/1900	31/12/9999	44034
9090	Gontrode	Melle	01/01/1900	31/12/9999	44040
9090	Melle	Melle	01/01/1900	31/12/9999	44040
9100	Nieuwkerken-Waas	Sint-Niklaas	01/01/1900	31/12/9999	46021
9100	Sint-Niklaas	Sint-Niklaas	01/01/1900	31/12/9999	46021
9111	Belsele (Sint-Niklaas)	Sint-Niklaas	01/01/1900	31/12/9999	46021
9112	Sinaai-Waas	Sint-Niklaas	01/01/1900	31/12/9999	46021
9120	Beveren-Waas	Beveren-Waas	01/01/1900	31/12/9999	46003
9120	Haasdonk	Beveren-Waas	01/01/1900	31/12/9999	46003
9120	Kallo (Beveren-Waas)	Beveren-Waas	01/01/1900	31/12/9999	46003
9120	Melsele	Beveren-Waas	01/01/1900	31/12/9999	46003
9120	Vrasene	Beveren-Waas	01/01/1900	31/12/9999	46003
9130	Doel	Beveren-Waas	01/01/1900	31/12/9999	46003
9130	Kallo (Kieldrecht)	Beveren-Waas	01/01/1900	31/12/9999	46003
9130	Kieldrecht (Beveren)	Beveren-Waas	01/01/1900	31/12/9999	46003
9130	Verrebroek	Beveren-Waas	01/01/1900	31/12/9999	46003
9140	Elversele	Temse	01/01/1900	31/12/9999	46025
9140	Steendorp	Temse	01/01/1900	31/12/9999	46025
9140	Temse	Temse	01/01/1900	31/12/9999	46025
9140	Tielrode	Temse	01/01/1900	31/12/9999	46025
9150	Bazel	Kruibeke	01/01/1900	31/12/9999	46013
9150	Kruibeke	Kruibeke	01/01/1900	31/12/9999	46013
9150	Rupelmonde	Kruibeke	01/01/1900	31/12/9999	46013

9160	Daknam	Lokeren	01/01/1900	31/12/9999	46014
9160	Eksaarde	Lokeren	01/01/1900	31/12/9999	46014
9160	Lokeren	Lokeren	01/01/1900	31/12/9999	46014
9170	De Klinge	Sint-Gillis-Waas	01/01/1900	31/12/9999	46020
9170	Meerdonk	Sint-Gillis-Waas	01/01/1900	31/12/9999	46020
9170	Sint-Gillis-Waas	Sint-Gillis-Waas	01/01/1900	31/12/9999	46020
9170	Sint-Pauwels	Sint-Gillis-Waas	01/01/1900	31/12/9999	46020
9180	Moerbeke-Waas	Moerbeke-Waas	01/01/1900	31/12/9999	44045
9185	Wachtebeke	Wachtebeke	01/01/1900	31/12/9999	44073
9190	Kemzeke	Stekene	01/01/1900	31/12/9999	46024
9190	Stekene	Stekene	01/01/1900	31/12/9999	46024
9200	Appels	Dendermonde	01/01/1900	31/12/9999	42006
9200	Baasrode	Dendermonde	01/01/1900	31/12/9999	42006
9200	Dendermonde	Dendermonde	01/01/1900	31/12/9999	42006
9200	Grembergen	Dendermonde	01/01/1900	31/12/9999	42006
9200	Mespelare	Dendermonde	01/01/1900	31/12/9999	42006
9200	Oudegem	Dendermonde	01/01/1900	31/12/9999	42006
9200	Schoonaarde	Dendermonde	01/01/1900	31/12/9999	42006
9200	Sint-Gillis-bij-Dendermonde	Dendermonde	01/01/1900	31/12/9999	42006
9220	Hamme (O.-VI.)	Hamme (O.-VI.)	01/01/1900	31/12/9999	42008
9220	Moerzeke	Hamme (O.-VI.)	01/01/1900	31/12/9999	42008
9230	Massemen	Wetteren	01/01/1900	31/12/9999	42025
9230	Westrem	Wetteren	01/01/1900	31/12/9999	42025
9230	Wetteren	Wetteren	01/01/1900	31/12/9999	42025
9240	Zele	Zele	01/01/1900	31/12/9999	42028
9250	Waasmunster	Waasmunster	01/01/1900	31/12/9999	42023
9255	Buggenhout	Buggenhout	01/01/1900	31/12/9999	42004
9255	Opdorp	Buggenhout	01/01/1900	31/12/9999	42004
9260	Schellebelle	Wichelen	01/01/1900	31/12/9999	42026
9260	Serskamp	Wichelen	01/01/1900	31/12/9999	42026
9260	Wichelen	Wichelen	01/01/1900	31/12/9999	42026
9270	Kalken	Laarne	01/01/1900	31/12/9999	42010
9270	Laarne	Laarne	01/01/1900	31/12/9999	42010
9280	Denderbelle	Lebbeke	01/01/1900	31/12/9999	42011
9280	Lebbeke	Lebbeke	01/01/1900	31/12/9999	42011
9280	Wieze	Lebbeke	01/01/1900	31/12/9999	42011
9290	Berlare	Berlare	01/01/1900	31/12/9999	42003
9290	Overmere	Berlare	01/01/1900	31/12/9999	42003
9290	Uitbergen	Berlare	01/01/1900	31/12/9999	42003
9300	Aalst	Aalst	01/01/1900	31/12/9999	41002
9308	Gijzegem	Aalst	01/01/1900	31/12/9999	41002
9308	Hofstade (O.-VI.)	Aalst	01/01/1900	31/12/9999	41002
9310	Baardegem	Aalst	01/01/1900	31/12/9999	41002
9310	Herdersem	Aalst	01/01/1900	31/12/9999	41002
9310	Meldert (O.-VI.)	Aalst	01/01/1900	31/12/9999	41002
9310	Moorsel	Aalst	01/01/1900	31/12/9999	41002
9320	Erembodegem (Aalst)	Aalst	01/01/1900	31/12/9999	41002
9320	Nieuwerkerken (Aalst)	Aalst	01/01/1900	31/12/9999	41002
9340	Impe	Lede	01/01/1900	31/12/9999	41034
9340	Lede	Lede	01/01/1900	31/12/9999	41034
9340	Oordegem	Lede	01/01/1900	31/12/9999	41034
9340	Smetlede	Lede	01/01/1900	31/12/9999	41034
9340	Wanzele	Lede	01/01/1900	31/12/9999	41034
9400	Appelterre-Eichem	Ninove	01/01/1900	31/12/9999	41048
9400	Denderwindeke	Ninove	01/01/1900	31/12/9999	41048
9400	Lieveringe	Ninove	01/01/1900	31/12/9999	41048
9400	Nederhasselt	Ninove	01/01/1900	31/12/9999	41048
9400	Ninove	Ninove	01/01/1900	31/12/9999	41048
9400	Okegem	Ninove	01/01/1900	31/12/9999	41048
9400	Voorde	Ninove	01/01/1900	31/12/9999	41048
9401	Pollare	Ninove	01/01/1900	31/12/9999	41048
9402	Meerbeke	Ninove	01/01/1900	31/12/9999	41048
9403	Neigem	Ninove	01/01/1900	31/12/9999	41048

9404	Aspelare	Ninove	01/01/1900	31/12/9999	41048
9406	Outer	Ninove	01/01/1900	31/12/9999	41048
9420	Aaigem	Erpe-Mere	01/01/1900	31/12/9999	41082
9420	Bambrugge	Erpe-Mere	01/01/1900	31/12/9999	41082
9420	Burst	Erpe-Mere	01/01/1900	31/12/9999	41082
9420	Erondegem	Erpe-Mere	01/01/1900	31/12/9999	41082
9420	Erpe	Erpe-Mere	01/01/1900	31/12/9999	41082
9420	Erpe-Mere	Erpe-Mere	01/01/1900	31/12/9999	41082
9420	Mere	Erpe-Mere	01/01/1900	31/12/9999	41082
9420	Ottergem	Erpe-Mere	01/01/1900	31/12/9999	41082
9420	Vlekkem	Erpe-Mere	01/01/1900	31/12/9999	41082
9450	Denderhoutem	Haaltert	01/01/1900	31/12/9999	41024
9450	Haaltert	Haaltert	01/01/1900	31/12/9999	41024
9450	Heldergem	Haaltert	01/01/1900	31/12/9999	41024
9451	Kerksken	Haaltert	01/01/1900	31/12/9999	41024
9470	Denderleeuw	Denderleeuw	01/01/1900	31/12/9999	41011
9472	Iddergem	Denderleeuw	01/01/1900	31/12/9999	41011
9473	Welle	Denderleeuw	01/01/1900	31/12/9999	41011
9500	Geraardsbergen	Geraardsbergen	01/01/1900	31/12/9999	41018
9500	Goferdinge	Geraardsbergen	01/01/1900	31/12/9999	41018
9500	Moerbeke	Geraardsbergen	01/01/1900	31/12/9999	41018
9500	Nederboelare	Geraardsbergen	01/01/1900	31/12/9999	41018
9500	Onkerzele	Geraardsbergen	01/01/1900	31/12/9999	41018
9500	Ophasselt	Geraardsbergen	01/01/1900	31/12/9999	41018
9500	Overboelare	Geraardsbergen	01/01/1900	31/12/9999	41018
9500	Viane	Geraardsbergen	01/01/1900	31/12/9999	41018
9500	Zarlardinge	Geraardsbergen	01/01/1900	31/12/9999	41018
9506	Grimminge	Geraardsbergen	01/01/1900	31/12/9999	41018
9506	Idegem	Geraardsbergen	01/01/1900	31/12/9999	41018
9506	Nieuwenhove	Geraardsbergen	01/01/1900	31/12/9999	41018
9506	Schendelbeke	Geraardsbergen	01/01/1900	31/12/9999	41018
9506	Smeerebbe-Vloerzegem	Geraardsbergen	01/01/1900	31/12/9999	41018
9506	Waarbeke	Geraardsbergen	01/01/1900	31/12/9999	41018
9506	Zandbergen	Geraardsbergen	01/01/1900	31/12/9999	41018
9520	Bavegem	Sint-Lievens-Houtem	01/01/1900	31/12/9999	41063
9520	Sint-Lievens-Houtem	Sint-Lievens-Houtem	01/01/1900	31/12/9999	41063
9520	Vlierzele	Sint-Lievens-Houtem	01/01/1900	31/12/9999	41063
9520	Zonnegem	Sint-Lievens-Houtem	01/01/1900	31/12/9999	41063
9521	Letterhoutem	Sint-Lievens-Houtem	01/01/1900	31/12/9999	41063
9550	Herzele	Herzele	01/01/1900	31/12/9999	41027
9550	Hillegem	Herzele	01/01/1900	31/12/9999	41027
9550	Sint-Antelinks	Herzele	01/01/1900	31/12/9999	41027
9550	Sint-Lievens-Esse	Herzele	01/01/1900	31/12/9999	41027
9550	Steenhuize-Wijnhuize	Herzele	01/01/1900	31/12/9999	41027
9550	Woubrechtgem	Herzele	01/01/1900	31/12/9999	41027
9551	Ressegem	Herzele	01/01/1900	31/12/9999	41027
9552	Borsbeke	Herzele	01/01/1900	31/12/9999	41027
9570	Deftinge	Lierde	01/01/1900	31/12/9999	45063
9570	Lierde	Lierde	01/01/1900	31/12/9999	45063
9570	Sint-Maria-Lierde	Lierde	01/01/1900	31/12/9999	45063
9571	Hemelveerdegem	Lierde	01/01/1900	31/12/9999	45063
9572	Sint-Martens-Lierde	Lierde	01/01/1900	31/12/9999	45063
9600	Ronse	Ronse	01/01/1900	31/12/9999	45041
9620	Elene	Zottegem	01/01/1900	31/12/9999	41081
9620	Erwetegem	Zottegem	01/01/1900	31/12/9999	41081
9620	Godveerdegem	Zottegem	01/01/1900	31/12/9999	41081
9620	Grotenberge	Zottegem	01/01/1900	31/12/9999	41081
9620	Leeuwergem	Zottegem	01/01/1900	31/12/9999	41081
9620	Oombergen (Zottegem)	Zottegem	01/01/1900	31/12/9999	41081
9620	Sint-Goriks-Oudenhove	Zottegem	01/01/1900	31/12/9999	41081
9620	Sint-Maria-Oudenhove (Zott.)	Zottegem	01/01/1900	31/12/9999	41081
9620	Strijpen	Zottegem	01/01/1900	31/12/9999	41081
9620	Velzeke-Ruddershove	Zottegem	01/01/1900	31/12/9999	41081

9620	Zottegem	Zottegem	01/01/1900	31/12/9999	41081
9630	Beerlegem	Zwalm	01/01/1900	31/12/9999	45065
9630	Dikkele	Zwalm	01/01/1900	31/12/9999	45065
9630	Hundelgem	Zwalm	01/01/1900	31/12/9999	45065
9630	Meilegem	Zwalm	01/01/1900	31/12/9999	45065
9630	Munkzwalm	Zwalm	01/01/1900	31/12/9999	45065
9630	Paulatem	Zwalm	01/01/1900	31/12/9999	45065
9630	Roborst	Zwalm	01/01/1900	31/12/9999	45065
9630	Rozebeke	Zwalm	01/01/1900	31/12/9999	45065
9630	Sint-Blasius-Boekel	Zwalm	01/01/1900	31/12/9999	45065
9630	Sint-Denijs-Boekel	Zwalm	01/01/1900	31/12/9999	45065
9630	Sint-Maria-Latem	Zwalm	01/01/1900	31/12/9999	45065
9630	Zwalm	Zwalm	01/01/1900	31/12/9999	45065
9636	Nederzwalm-Hermelgem	Zwalm	01/01/1900	31/12/9999	45065
9660	Brakel	Brakel	01/01/1900	31/12/9999	45059
9660	Elst	Brakel	01/01/1900	31/12/9999	45059
9660	Everbeek	Brakel	01/01/1900	31/12/9999	45059
9660	Michelbeke	Brakel	01/01/1900	31/12/9999	45059
9660	Nederbrakel	Brakel	01/01/1900	31/12/9999	45059
9660	Opbrakel	Brakel	01/01/1900	31/12/9999	45059
9660	Sint-Maria-Oudenhove (Brak.)	Brakel	01/01/1900	31/12/2008	45059
9660	Zegelsem	Brakel	01/01/1900	31/12/9999	45059
9661	Parike	Brakel	01/01/1900	31/12/9999	45059
9667	Horebeke	Horebeke	01/01/1900	31/12/9999	45062
9667	Sint-Kornelis-Horebeke	Horebeke	01/01/1900	31/12/9999	45062
9667	Sint-Maria-Horebeke	Horebeke	01/01/1900	31/12/9999	45062
9680	Etikhove	Maarkedal	01/01/1900	31/12/9999	45064
9680	Maarke-Kerkem	Maarkedal	01/01/1900	31/12/9999	45064
9680	Maarkedal	Maarkedal	01/01/1900	31/12/9999	45064
9681	Nukerke	Maarkedal	01/01/1900	31/12/9999	45064
9688	Schorisse	Maarkedal	01/01/1900	31/12/9999	45064
9690	Berchem (O.-VI.)	Kluisbergen	01/01/1900	31/12/9999	45060
9690	Kluisbergen	Kluisbergen	01/01/1900	31/12/9999	45060
9690	Kwaremont	Kluisbergen	01/01/1900	31/12/9999	45060
9690	Ruien	Kluisbergen	01/01/1900	31/12/9999	45060
9690	Zulzeke	Kluisbergen	01/01/1900	31/12/9999	45060
9700	Bevere	Oudenaarde	01/01/1900	31/12/9999	45035
9700	Edelare	Oudenaarde	01/01/1900	31/12/9999	45035
9700	Eine	Oudenaarde	01/01/1900	31/12/9999	45035
9700	Ename	Oudenaarde	01/01/1900	31/12/9999	45035
9700	Heurne	Oudenaarde	01/01/1900	31/12/9999	45035
9700	Leupegem	Oudenaarde	01/01/1900	31/12/9999	45035
9700	Mater	Oudenaarde	01/01/1900	31/12/9999	45035
9700	Melden	Oudenaarde	01/01/1900	31/12/9999	45035
9700	Mullem	Oudenaarde	01/01/1900	31/12/9999	45035
9700	Nederename	Oudenaarde	01/01/1900	31/12/9999	45035
9700	Oudenaarde	Oudenaarde	01/01/1900	31/12/9999	45035
9700	Volkegem	Oudenaarde	01/01/1900	31/12/9999	45035
9700	Welden	Oudenaarde	01/01/1900	31/12/9999	45035
9750	Huise	Zingem	01/01/1900	31/12/9999	45057
9750	Ouwegem	Zingem	01/01/1900	31/12/9999	45057
9750	Zingem	Zingem	01/01/1900	31/12/9999	45057
9770	Kruishoutem	Kruishoutem	01/01/1900	31/12/9999	45017
9771	Nokere	Kruishoutem	01/01/1900	31/12/9999	45017
9772	Wannegem-Lede	Kruishoutem	01/01/1900	31/12/9999	45017
9790	Elsegem	Wortegem-Petegem	01/01/1900	31/12/9999	45061
9790	Moregem	Wortegem-Petegem	01/01/1900	31/12/9999	45061
9790	Ooike (Wortegem-Petegem)	Wortegem-Petegem	01/01/1900	31/12/9999	45061
9790	Petegem-aan-de-Schelde	Wortegem-Petegem	01/01/1900	31/12/9999	45061
9790	Wortegem	Wortegem-Petegem	01/01/1900	31/12/9999	45061
9790	Wortegem-Petegem	Wortegem-Petegem	01/01/1900	31/12/9999	45061
9800	Astene	Deinze	01/01/1900	31/12/9999	44011
9800	Bachte-Maria-Leerne	Deinze	01/01/1900	31/12/9999	44011

9800	Deinze	Deinze	01/01/1900	31/12/9999	44011
9800	Gottem	Deinze	01/01/1900	31/12/9999	44011
9800	Grammene	Deinze	01/01/1900	31/12/9999	44011
9800	Meigem	Deinze	01/01/1900	31/12/9999	44011
9800	Petegem-aan-de-Leie	Deinze	01/01/1900	31/12/9999	44011
9800	Sint-Martens-Leerne	Deinze	01/01/1900	31/12/9999	44011
9800	Vinkt	Deinze	01/01/1900	31/12/9999	44011
9800	Wontergem	Deinze	01/01/1900	31/12/9999	44011
9800	Zeveren	Deinze	01/01/1900	31/12/9999	44011
9810	Eke	Nazareth	01/01/1900	31/12/9999	44048
9810	Nazareth	Nazareth	01/01/1900	31/12/9999	44048
9820	Bottelare	Merelbeke	01/01/1900	31/12/9999	44043
9820	Lemberge	Merelbeke	01/01/1900	31/12/9999	44043
9820	Melsen	Merelbeke	01/01/1900	31/12/9999	44043
9820	Merelbeke	Merelbeke	01/01/1900	31/12/9999	44043
9820	Munte	Merelbeke	01/01/1900	31/12/9999	44043
9820	Schelderode	Merelbeke	01/01/1900	31/12/9999	44043
9830	Sint-Martens-Latem	Sint-Martens-Latem	01/01/1900	31/12/9999	44064
9831	Deurle	Sint-Martens-Latem	01/01/1900	31/12/9999	44064
9840	De Pinte	De Pinte	01/01/1900	31/12/9999	44012
9840	Zevergem	De Pinte	01/01/1900	31/12/9999	44012
9850	Hansbeke	Nevele	01/01/1900	31/12/9999	44049
9850	Landegem	Nevele	01/01/1900	31/12/9999	44049
9850	Merendree	Nevele	01/01/1900	31/12/9999	44049
9850	Nevele	Nevele	01/01/1900	31/12/9999	44049
9850	Poesele	Nevele	01/01/1900	31/12/9999	44049
9850	Vosselare	Nevele	01/01/1900	31/12/9999	44049
9860	Balegem	Oosterzele	01/01/1900	31/12/9999	44052
9860	Gijzenzele	Oosterzele	01/01/1900	31/12/9999	44052
9860	Landskouter	Oosterzele	01/01/1900	31/12/9999	44052
9860	Moortsele	Oosterzele	01/01/1900	31/12/9999	44052
9860	Oosterzele	Oosterzele	01/01/1900	31/12/9999	44052
9860	Scheldewindeke	Oosterzele	01/01/1900	31/12/9999	44052
9870	Machelen (O.-VI.)	Zulte	01/01/1900	31/12/9999	44081
9870	Olsene	Zulte	01/01/1900	31/12/9999	44081
9870	Zulte	Zulte	01/01/1900	31/12/9999	44081
9880	Aalter	Aalter	01/01/1900	31/12/9999	44001
9880	Lotenhulle	Aalter	01/01/1900	31/12/9999	44001
9880	Poeke	Aalter	01/01/1900	31/12/9999	44001
9881	Bellem	Aalter	01/01/1900	31/12/9999	44001
9890	Asper	Gavere	01/01/1900	31/12/9999	44020
9890	Baaigem	Gavere	01/01/1900	31/12/9999	44020
9890	Dikkelvenne	Gavere	01/01/1900	31/12/9999	44020
9890	Gavere	Gavere	01/01/1900	31/12/9999	44020
9890	Semmerzake	Gavere	01/01/1900	31/12/9999	44020
9890	Vurste	Gavere	01/01/1900	31/12/9999	44020
9900	Eeklo	Eeklo	01/01/1900	31/12/9999	43005
9910	Knesselare	Knesselare	01/01/1900	31/12/9999	44029
9910	Ursel	Knesselare	01/01/1900	31/12/9999	44036
9920	Lovendegem	Lovendegem	01/01/1900	31/12/9999	44036
9921	Vinderhoute	Lovendegem	01/01/1900	31/12/9999	44036
9930	Zomergem	Zomergem	01/01/1900	31/12/9999	44080
9931	Oostwinkel	Zomergem	01/01/1900	31/12/9999	44080
9932	Ronsele	Zomergem	01/01/1900	31/12/9999	44080
9940	Ertvelde	Evergem	01/01/1900	31/12/9999	44019
9940	Evergem	Evergem	01/01/1900	31/12/9999	44019
9940	Kluizen	Evergem	01/01/1900	31/12/9999	44019
9940	Sleidinge	Evergem	01/01/1900	31/12/9999	44019
9950	Waarschoot	Waarschoot	01/01/1900	31/12/9999	44072
9960	Assenede	Assenede	01/01/1900	31/12/9999	43002
9961	Boekhoute	Assenede	01/01/1900	31/12/9999	43002
9968	Bassevelde	Assenede	01/01/1900	31/12/9999	43002
9968	Oosteeklo	Assenede	01/01/1900	31/12/9999	43002

9970	Kaprijke	Kaprijke	01/01/1900	31/12/9999	43007
9971	Lembeke	Kaprijke	01/01/1900	31/12/9999	43007
9980	Sint-Laureins	Sint-Laureins	01/01/1900	31/12/9999	43014
9981	Sint-Margriete	Sint-Laureins	01/01/1900	31/12/9999	43014
9982	Sint-Jan-in-Eremo	Sint-Laureins	01/01/1900	31/12/9999	43014
9988	Waterland-Oudeman	Sint-Laureins	01/01/1900	31/12/9999	43014
9988	Watervliet	Sint-Laureins	01/01/1900	31/12/9999	43014
9990	Maldegem	Maldegem	01/01/1900	31/12/9999	43010
9991	Adegem	Maldegem	01/01/1900	31/12/9999	43010
9992	Middelburg	Maldegem	01/01/1900	31/12/9999	43010

BEWARE- Bijlage nummer 27: Lijst van de werkgeverscategorieën
Versie: 2015/1

Publicatiedatum:
26/02/2015

De bijlage is gewijzigd: De wijzigingen zijn vetgedrukt weergegeven in de Word- en PDF-documenten.

Inhoud van de bijlage: 



AN2015-1-NL27.pdf



AN2015-1-NL27.docx



AN2015-1-NL27.xlsx



AN2015-1-NL27.txt



AN2015-1-NL27.xml

Tussentijdse informatie:

Sector	Code	Omschrijving	Begindatum geldigheid	Einddatum geldigheid
Privé	000	Algemene categorie voor werkgevers van commerciële of niet-commerciële aard die noch voor arbeiders noch voor bedienden specialebijdrageplichtig zijn aan een Fonds en niet opgenomen zijn in een bijzondere categorie, vanaf 01/04/2012 (zie ook categorie 011).	01/01/1945	01/01/9999
Privé	002	Bijzondere categorie voor werkgevers die voor hun arbeiders een speciale bijdrage verschuldigd zijn aan het Fonds voor de vorming van de arbeiders in het aanvullend Paritair Comité van de werklieden (PC nr. 100), maar geen enkele speciale bijdrage verschuldigd zijn voor hun bedienden (sinds 01/07/2014, betreft de activiteiten van casino; controleorganismen en organismen voor gelijkvormigheidstoetsing)	01/04/2012	01/01/9999
Privé	004	Titularissen van een politiek of openbaar mandaat (Halfjaarlijkse solidariteitsbijdrage). Categorie geschrapt op 31/12/1988.	01/01/1987	31/12/1988
Privé	005	Categorie voorbehouden voor de werkgevers die enkel studenten tewerkstellen die niet onderworpen zijn aan de sociale zekerheid, op grond van een overeenkomst voor tewerkstelling van studenten en die slechts een solidariteitsbijdrage verschuldigd zijn. Categorie geschrapt op 31/12/2009.	01/07/1997	31/12/2009
Privé	006	Werkgevers voor wie de Rijksdienst voor Sociale Zekerheid, overeenkomstig de wet van 22 februari 1998, de inning en de invordering van de bijdragen verzekert die tot op 30/09/1998 werden geïnd door het Nationaal Pensioenfonds voor Mijnwerkers.	01/10/1998	01/01/9999
Privé	010	Algemene categorie van werkgevers die voor hun bedienden een bijdrage verschuldigd zijn voor het "Sociaal Fonds van het ANPCB" (Aanvullend Nationaal Paritair Comité voor Bedienden nr. 218 dat voor de nijverheid, de handel of de landbouw bevoegd is) en vanaf 01/04/2012, die geen enkele speciale bijdrage verschuldigd zijn voor hun arbeiders (zie ook categorie 210).	01/07/1975	01/01/9999
Privé	011	Algemene categorie voor werkgevers " zonder bedoeling winst te maken ", uitsluitend van niet-commerciële aard, die niet voor arbeiders noch voor bedienden aan een sociaal fonds een speciale bijdrage verschuldigd zijn en niet opgenomen zijn in een bijzondere categorie; vanaf 01/07/2014 , categorie voorbehouden aan werkgevers die ressorteren hoofdzakelijk onder PC nr. 335 en nr. 337 en die niet ressorteren onder een andere bijzondere categorie (zie ook categorie 000).	01/07/1975	01/01/9999
Privé	012	Algemene categorie voor buitenlandse werkgevers zonder zetel in België die voor hun bedienden een bijdrage verschuldigd zijn voor het "Sociaal Fonds van het ANPCB" (Aanvullend Nationaal Paritair Comité voor Bedienden nr. 218 dat voor de nijverheid, de handel of de landbouw bevoegd is) en vanaf 01/04/2012, die voor hun arbeiders een speciale bijdrage verschuldigd zijn aan het Fonds voor de vorming van de arbeiders in het aanvullend Paritair Comité van de werklieden (PC nr. 100).	01/07/1975	01/01/9999
Privé	013	Werkgevers die voor de arbeiders en bepaalde bedienden onder de bevoegdheid vallen van het Paritair Comité voor de Diamantnijverheid en -handel nr. 324; die voor de arbeiders van commerciële bedrijven geen basisbijdrage verschuldigd zijn voor het Fonds voor Sluiting van Ondernemingen, die voor bepaalde bedienden een bijdrage verschuldigd zijn voor het Fonds van het Paritair Comité nr. 218 ANPCB.	01/01/1945	01/01/9999
Privé	014	Werkgevers die onder de bevoegdheid vallen van het Paritair Comité voor het Havenbedrijf nr. 301 en/of de Paritaire Subcomités 301.01 tot 301.05.	01/01/1945	01/01/9999
Privé	015	Werkgevers die onder de bevoegdheid vallen van het Paritair Comité voor het Scheepsherstellingsbedrijf. Categorie geschrapt vanaf 30/06/2005. Werkgevers opgenomen in categorie 000 vanaf 01/07/2005.	01/01/1945	30/06/2005
Privé	016	Werkgevers, uitsluitend van niet-commerciële aard, die een bijdrage verschuldigd zijn voor het Fonds van het Paritair Comité voor het Hotelbedrijf nr. 302; vanaf 01/07/2007 met uitzondering van de gelegheidswerknemers die aangegeven worden in een andere categorie (zie ook de categorieën 116, 216, 017, 117, 217). Categorie geschrapt op 30/09/2013.	01/07/1981	30/09/2013
Privé	017	Werkgevers, van commerciële of niet commerciële aard, die een bijdrage verschuldigd zijn voor het Fonds van het Paritair Comité voor het Hotelbedrijf nr. 302; met uitzondering van de gelegheidswerknemers die aangegeven worden in een andere categorie (vanaf 01/07/2007 tot 30/09/2013 zie de categorieën 016, 116, 216, 117, 217; vanaf 01/10/2013 zie ook categorie 317).	01/04/1979	01/01/9999
Privé	018	Algemene categorie van werkgevers die thuisarbeiders tewerkstellen en voor hun bedienden niet bijdrageplichtig zijn voor het "Sociaal Fonds". Categorie geschrapt op 31/03/1988. Werkgevers opgenomen in de algemene categorie 000 vanaf 01/04/1988.	01/07/1975	31/03/1988

Sector	Code	Omschrijving	Begindatum geldigheid	Einddatum geldigheid
Privé	019	Werkgevers die een bijdrage verschuldigd zijn voor het Fonds van het Paritair Comité nr. 143 van de zeevisserij- "Zeevissersfonds", categorie voorbehouden voor het varende personeel; de werknemers die verbonden zijn door een arbeidsovereenkomst voor de zeevisserij moeten voor hun verloning (forfaitair) en hun prestaties aangegeven worden op een bijzondere manier (zie ook de categorieën 086, 186).	01/01/1946	01/01/9999
Privé	020	Werkgevers die werknemers tewerkstellen die geheel of gedeeltelijk met fooien worden betaald, die niet onder de bevoegdheid vallen van het Paritair Comité voor het Hotelbedrijf nr. 302 en die de basisbijdrage voor het "Fonds voor Sluiting van Ondernemingen" niet verschuldigd zijn. Categorie geschrapt op 31/03/2007.	01/07/1981	30/06/2007
Privé	021	Werkgevers die vallen onder de bevoegdheid van het Paritair Comité nr. 139 voor de Binnenscheepvaart en die werknemers tewerkstellen verbonden door een arbeidsovereenkomst voor de binnenscheepvaart.	01/01/1945	01/01/9999
Privé	022	Werkgevers die vallen onder de bevoegdheid van het Paritair Subcomité voor de gezondheidsinrichtingen en -diensten nr. 305.02 en die een bijdrage verschuldigd zijn voor het "Fonds social pour le secteur des milieux d'accueil d'enfants" (subsector 305.02.09); heeft betrekking op de "Franstalige en de Duitstalige" werkgevers in het Waalse Gewest of het Brusselse Hoofdstedelijk Gewest en waarvan de activiteit bestaat uit "kinderopvang"; zijn de basisbijdrage niet verschuldigd voor het "Fonds voor Sluiting van Ondernemingen" (zie ook categorie 322); tot 31/12/2007.	01/01/1990	31/12/2007
Privé	022	Vanaf 01/01/2008, werkgevers die ressorteren onder het Paritair Comité nr. 332 voor "le Secteur francophone et germanophone de l'aide sociale et des soins de santé" (subsector 332.00.10); zijn een bijdrage verschuldigd aan het "Fonds social pour le secteur des milieux d'accueil d'enfants"; betreft de Franstalige en Duitstalige werkgevers van het Waalse en Brusselse Gewest wier hoofdactiviteit bestaat uit kinderopvang van kinderen tot 12 jaar: milieu d'accueil d'enfants, accueil extra-scolaire, crèche, crèche parentale, garde d'enfants malades, maison communale d'accueil d'enfance, maison d'enfants, milieu d'accueil occasionnel, milieu d'accueil régulier à horaire flexible, milieu d'accueil d'urgence, halte-garderie, farandoline, halte-accueil, préguardiennat, services de gardiennes agréées et service d'accueillantes d'enfants conventionnées (zie ook categorieën 322, 722).	01/01/2008	01/01/9999
Privé	023	Werkgevers die werknemers tewerkstellen die geheel of gedeeltelijk met fooien worden betaald, die niet vallen onder de bevoegdheid van het Paritair Comité voor het Hotelbedrijf nr. 302 en die de basisbijdrage verschuldigd zijn voor het "Fonds voor Sluiting van Ondernemingen". Categorie geschrapt op 31/03/2007.	01/04/1947	30/06/2007
Privé	024	Werkgevers die een bijdrage verschuldigd zijn voor het Fonds van het Paritair Comité voor het Bouwbedrijf nr. 124 en waarvan de hoofdactiviteit bestaat uit ruwbouw in het algemeen (zie ook de categorieën 026, 044, 054).	01/01/1947	01/01/9999
Privé	025	Werkgevers die een bijdrage verschuldigd zijn voor het Fonds van het Paritair Subcomité voor de privé-ziekenhuizen nr. 305.01; betreft de instellingen onderworpen aan de wet op de hospitalen van 23/12/1963 en de psychiatrische verzorgingstehuizen, tot 31/12/2007.	01/01/1990	31/12/2007
Privé	025	Vanaf 01/01/2008, werkgevers die ressorteren onder het Paritair Comité nr. 330 voor de gezondheidsinrichtingen en diensten (subsector 330.01.10); zijn bijdrageplichtig aan het "Sociaal Fonds voor de privé-ziekenhuizen"; betreft de privé-instellingen onderworpen aan de wet op de hospitalen van 07/08/1987 en de psychiatrische verzorgingstehuizen (zie ook categorieën 072, 111).	01/01/2008	01/01/9999
Privé	026	Werkgevers die een bijdrage verschuldigd zijn aan het Fonds van het Paritair Comité voor het Bouwbedrijf nr. 124 waarvan de hoofdactiviteit bestaat uit afwerkingswerken in het algemeen (met name schilderwerk, isolatie, sanitaire installaties, verwarmingsinstallaties, plaatsen van houten voorwerpen, van prefabelementen, glaswerk, timmerwerk ...), uit de groothandel in bouwmaterialen ... (zie ook categorieën 024, 044, 054).	01/10/1949	01/01/9999
Privé	027	Categorie enkel voorbehouden voor de aangifte van de persoonlijke bijdragen die verschuldigd zijn door de slachtoffers van een arbeidsongeval overkomen na 15/10/1951 en die gestort moeten worden door de werkgevers die zelfverzekeraars zijn en door de verzekeringsorganismen.	01/10/1951	01/01/9999
Privé	028	Categorie enkel voorbehouden voor de aangifte van de persoonlijke bijdragen die verschuldigd zijn door de slachtoffers van een beroepsziekte waarvoor de vergoeding na 15/10/1951 aangevraagd werd.	01/01/1954	01/01/9999
Privé	029	Werkgevers die behoren tot het Paritair Subcomité voor de Bosontginningen nr. 125.01; bepaalde van hun werknemers die per taak worden bezoldigd, moeten op een bijzondere manier aangegeven worden.	01/07/1955	01/01/9999
Privé	030	Werkgevers van commerciële aard die tot op het einde van de jaren 80 uitgesloten waren van het voordeel van de vermindering van de werkgeversbijdragen MARIBEL voor de handarbeiders, voorzien in artikel 35 van de wet van 29 juni 1981.	01/07/1981	01/01/9999

Sector	Code	Omschrijving	Begindatum geldigheid	Einddatum geldigheid
Privé	031	Werkgevers die een bijdrage verschuldigd zijn voor het Fonds van het Paritair Comité voor de meester-kleermakers, de kleermaaksters en naaisters nr. 107 (zie ook categorie 038).	01/07/1982	01/01/9999
Privé	032	Werkgevers van publiekrechtelijk karakter die bijdragen verschuldigd zijn ten voordele van risicogroepen (852), en de tijdelijke werkloosheid en de oudere werklozen (859) (zie ook categorieën 232, 432, 532).	01/01/1963	01/01/9999
Privé	033	Categorie die enkel voorbehouden is voor bepaalde compensatiediensten die socialezekerheidsbijdragen verschuldigd zijn op de lonen voor de feestdagen die ze betalen als derde betalende in naam en voor rekening van de werkgevers (andere dan het Fonds voor bestaanszekerheid en de Rijksverlofkas voor de Diamantnijverheid).	01/01/1957	01/01/9999
Privé	034	Toepassing van de wet van 28/06/1960 betreffende de maatschappelijke zekerheid der personen die bij het leger tijdelijke diensten volbracht hebben. Categorie geschrapt op 31/12/2003.	15/07/1960	31/12/2003
Privé	035	Categorie voorbehouden voor de werkgevers die een vrij beroep uitoefenen, d.w.z. de artsen, de tandartsen, de dierenartsen, de advocaten, de notarissen, de architecten, de gerechtsdeurwaarders, de paramedische beroepen, de beëdigde landmeters, de bedrijfsrevisoren en de boekhouders accountants, de feitelijke verenigingen die door deze personen opgericht werden evenals de vennootschappen die opgericht werden in het kader van de uitoefening van deze beroepen; met uitzondering van de apothekers; zijn de basisbijdrage niet verschuldigd voor het "Fonds voor Sluiting van Ondernemingen"; zijn geen enkele bijdrage voor bestaanszekerheid verschuldigd; maar komen in aanmerking voor de herverdeling van de sociale lasten (zie ook categorieën 135, 235, 335 voor de apothekers); tot 31/12/2007.	01/01/1987	31/12/2007
Privé	035	Werkgevers die, vanaf 01/07/2012, een bijdrage verschuldigd zijn aan het Fonds van het Paritair Comité voor de vrije beroepen (PC nr. 336); categorie die betreft de vrije beroepen stricto sensu, die niet medisch zijn en recht hebben op herverdeling sociale lasten; nl. dierenarts, advocaat, architect, gerechtsdeurwaarder, beëdigd landmeter, bedrijfsrevisor, boekhouder, accountant, evenals feitelijke verenigingen en vennootschappen die opgericht werden in het kader van de uitoefening van deze beroepen (zie ook de categorieën 135, 435, 735, 835).	01/01/2008	01/01/9999
Privé	036	Werkgevers die een bijdrage verschuldigd zijn voor het Fonds van het Paritair Comité voor het drukkerij-, grafische kunst-, en dagbladbedrijf nr. 130.	01/10/1960	01/01/9999
Privé	037	Werkgevers, natuurlijke personen, die dienstboden tewerkstellen, die een bijdrage verschuldigd zijn voor het Fonds van het Paritair Comité voor het beheer van gebouwen, de vastgoedmakelaars en de dienstboden nr. 323 (zie ook cat. 039 voor ander huispersoneel).	01/01/1970	01/01/9999
Privé	038	Werkgevers die een bijdrage verschuldigd zijn voor de Fondsen voor de Paritaire Comités voor het kleding- en confectiebedrijf nr. 109 en/of nr. 215 (zie ook categorie 031).	01/01/1961	01/01/9999
Privé	039	Werkgevers, natuurlijke personen, die "huispersoneel" tewerkstellen, andere dan dienstboden; die vanaf 01/01/2008 ressorteren onder het Paritair Comité voor de non-profit sector nr. 337 of het Paritair Comité voor het bosbouwbedrijf nr. 146; met uitzondering van die ressorteren onder het Paritair Comité nr. 144 voor de landbouw en het Paritair Comité nr. 145 voor het tuinbouwbedrijf (zie ook cat. 094, 193 en 037).	01/01/1988	01/01/9999
Privé	041	Toepassing van het koninklijk besluit waarbij sommige categorieën van personen die hun beroepsbedrijvigheid hetzij in Congo, hetzij in Ruanda-Burundi hebben uitgeoefend, worden vrijgesteld van de voorwaarden van toelating tot de werkloosheidsverzekering en de ziekte- en invaliditeitsverzekering. Categorie geschrapt op 31/12/2002.	01/07/1962	31/12/2002
Privé	043	Categorie voorbehouden voor hulppersoneel, tewerkgesteld door de Europese Gemeenschappen. Inning der sociale Zekerheidsbijdragen beperkt tot de regelingen met betrekking tot pensioen, ziekte- en invaliditeit en werkloosheid.	01/01/1962	01/01/9999
Privé	044	Werkgevers die een bijdrage verschuldigd zijn voor het Fonds van het Paritair Comité voor het Bouwbedrijf nr. 124 waarvan de hoofdactiviteit bestaat uit het uitvoeren van tegel- en mozaïekbevolering en alle andere werken voor muur- en grondbedekking (met uitzondering van hout), stukadoors- en pleisterwerk, stuc- en stafwerk (zie ook de categorieën 024, 026, 054).	01/07/1962	01/01/9999
Privé	048	Werkgevers die een bijdrage verschuldigd zijn voor de Fondsen van de Paritaire Comités voor de Voedingsnijverheid nr. 118 en/of nr. 220 en die niet vermeld werden in een andere bijzondere categorie van deze sector (zie ook de categorieën 051, 052, 058, 258, 848).	01/04/1964	01/01/9999
Privé	049	Werkgevers die een bijdrage verschuldigd zijn voor het Fonds van het Paritair Comité voor de Textielverzorging nr. 110.	01/10/1964	01/01/9999
Privé	051	Werkgevers die een bijdrage verschuldigd zijn voor de Fondsen van de Paritaire Comités voor de voedingsnijverheid nr. 118 en/of nr. 220 - subsector van de groentenuijverheid (conserven, bevroren groenten, droge groenten, watervrije groenten, schoonmaken of bereiden van verse groenten ...) (zie ook de categorieën 052, 048, 058, 258, 848).	01/04/1984	01/01/9999

Sector	Code	Omschrijving	Begindatum geldigheid	Einddatum geldigheid
Privé	052	Werkgevers die een bijdrage verschuldigd zijn voor de Fondsen van de Paritaire Comités voor de voedingsnijverheid nr. 118 en/of nr. 220 - subsector van de fruitnijverheid (conserven, bevroren fruit, jams, siropen, ...) (zie ook de categorieën 051, 048, 058, 258, 848).	01/04/1984	01/01/9999
Privé	053	Werkgevers die onder de bevoegdheid vallen van de Paritaire Comités nr. 101 - Nationale gemengde mijncommissie en nr. 205 voor de bedienden van de steenkolenmijnen - betreft de steenkolenmijnen, de fabrieken van bijproducten, de instellingen die afhangen van de mijnen, ...	01/07/1972	01/01/9999
Privé	054	Werkgevers die een bijdrage verschuldigd zijn aan het Fonds van het Paritair Comité voor het Bouwbedrijf nr. 124 waarvan de hoofdactiviteit bestaat uit het bedekken van gebouwen en voegwerken (zie ook categorieën 024, 026, 044).	01/07/1962	01/01/9999
Privé	055	Werkgevers die een bijdrage verschuldigd zijn aan het Fonds van het Paritair Comité voor de stoffering en de houtbewerking nr. 126.	01/01/1965	01/01/9999
Privé	056	Werkgevers die onder de bevoegdheid vallen van de Paritaire Comités nr. 104 voor de ijzernijverheid en nr. 210 voor de bedienden van de ijzernijverheid.	01/01/1964	01/01/9999
Privé	057	Werkgevers die een bijdrage verschuldigd zijn aan de fondsen van de Paritaire Comités: voor de arbeiders: van het PC voor de handel in voedingswaren nr. 119; voor de bedienden: vanaf 01/04/2011, van het PC voor de zelfstandige kleinhandel nr. 201 - betreft de detailhandel in voedingswaren met minder dan 20 werknemers (gemiddeld tijdens het voorbije kalenderjaar) (zie ook categorie 157).	01/04/1966	01/01/9999
Privé	058	Werkgevers die een bijdrage verschuldigd zijn aan de fondsen: voor de arbeiders: van het PC voor de voedingsnijverheid nr. 118, subsector van de bakkerijen, banketbakkerijen die "verse" producten voor onmiddellijke consumptie vervaardigen en verbruikzalen bij een banketbakkerij; bijdrage verschuldigd aan het "Waarborg- en Sociaal fonds van de bakkerij, de banketbakkerij en consumptiesalons bij een banketbakkerij"; voor de bedienden: vanaf 01/04/2011, van het PC voor de zelfstandige kleinhandel nr. 201; vanaf 01/04/2010, betreft de kleine bakkerijen en banketbakkerijen (zie ook categorieën 258, 048, 051, 052, 848).	01/04/1966	01/01/9999
Privé	059	Werkgevers die onder de bevoegdheid vallen van het Paritair Subcomité voor de industriële en ambachtelijke fabricage van bontwerk nr. 148.03. Categorie geschrapt op 30/06/2014 (zie ook categorie 169).	01/10/1966	30/06/2014
Privé	060	Werkgevers die onder de bevoegdheid vallen van het Paritair Comité voor de bewakings- en/of toezichtsdiensten nr. 317.	01/01/1980	01/01/9999
Privé	061	Werkgevers die een bijdrage verschuldigd zijn aan het Fonds van het Paritair Comité voor het glasbedrijf nr. 115.	01/01/1987	01/01/9999
Privé	062	Werkgevers die een bijdrage verschuldigd zijn aan het Fonds van het Paritair Subcomité voor de opvoedings- en huisvestingsinrichtingen en diensten van de Vlaamse Gemeenschap nr. 319.01; betreft de werkgevers die erkend en/of gesubsidieerd zijn door de Vlaamse Gemeenschap of de Vlaamse Gemeenschapscommissie (zie ook categorieën 162, 462).	01/10/1989	01/01/9999
Privé	063	Werkgevers die een bijdrage verschuldigd zijn aan het Paritair Subcomité voor het bedrijf der porseleinaarde- en zandgroeven die in openlucht geëxploiteerd worden in de provincies Waals-Brabant, Henegouwen, Luik, Luxemburg en Namen nr. 102.05 (zie ook categorieën 463, 090, 010).	01/04/1967	01/01/9999
Privé	064	Werkgevers die een bijdrage verschuldigd zijn aan het Fonds van het Paritair Comité voor het garagebedrijf nr. 112 (zie ook categorie 065).	01/07/1967	01/01/9999
Privé	065	Werkgevers die een bijdrage verschuldigd zijn aan het Fonds van het Paritair Subcomité voor het koetswerk nr. 149.02 (zie ook categorie 064).	01/01/1968	01/01/9999
Privé	066	Werkgevers die een bijdrage verschuldigd zijn aan het Fonds van het Paritair Comité voor de schoonmaak nr. 121.	01/10/1968	01/01/9999
Privé	067	Werkgevers die een bijdrage verschuldigd zijn aan de Fondsen: voor de arbeiders: van het Paritair Subcomité voor de elektriciens: installatie en distributie, nr. 149.01; voor de bedienden: vanaf 01/04/2011, van het PC voor de zelfstandige kleinhandel nr. 201; met uitzondering van die aangegeven worden in categorie 467 (zie ook categorie 467).	01/04/1969	01/01/9999
Privé	068	Werkgevers die onder de bevoegdheid vallen van het Paritair Comité voor het vervoer en de logistiek nr. 140 en die een bijdrage verschuldigd zijn aan het "Sociaal Fonds voor taxiondernemingen en de diensten voor het verhuur van voertuigen met chauffeur" (zie ook categorieën 083, 084, 085).	01/07/1969	01/01/9999
Privé	069	Werkgevers die een bijdrage verschuldigd zijn aan het Fonds van het Paritair Subcomité voor de schoeiselindustrie, de laarzenmakers en de maatwerkers nr. 128.02 (zie ook categorie 369).	01/07/1970	01/01/9999

Sector	Code	Omschrijving	Begindatum geldigheid	Einddatum geldigheid
Privé	070	Werkgevers die een bijdrage zijn verschuldigd aan het Fonds van het Nationaal Paritair Comité voor de sport nr. 223; Categorie uitsluitend voorbehouden, vanaf 01/07/2007 voor de aangifte van de betaalde sportbeoefenaars krachtens een arbeidsovereenkomst voor betaalde sportbeoefenaar voorzien in de wet van 24 februari 1978 en van de beroepsrenners, houder van een vergunning afgeleverd door de VZW Koninklijke Belgische Wielrijdersbond; met beperkte onderwerpingsplicht; vanaf 01/01/08 betreft ook de voetbalscheidsrechters en de voetbaltrainers; in combinatie met een andere categorie die toegekend wordt aan de andere sportbeoefenaars en een andere categorie die toegekend wordt aan de gewone werknemers (zie ook categorieën 076, 262, 362).	01/07/1978	01/01/9999
Privé	071	Categorie uitsluitend voorbehouden voor de aangifte van kansarme jongeren, met beperkte onderwerpingsplicht, tewerkgesteld bij werkgevers, uitsluitend van niet-commerciële aard, die erkend zijn voor de vorming en de begeleide tewerkstelling van kansarme jongeren (K.B. nr. 499 dd. 31/12/1986); in combinatie met een andere categorie die toegekend wordt aan de gewone werknemers. Categorie afgeschaft op 31/12/2013.	01/04/1988	31/12/2013
Privé	072	Categorie uitsluitend voorbehouden voor de aangifte van geneesheren met een beperkte onderwerping : 1) de geneesheren die een opleiding volgen tot specialist en die aangegeven moeten worden door de verzorgingsinstelling waar de opleiding wordt gevolgd (in combinatie met een andere categorie die toegekend wordt aan de gewone werknemers (025...); 2) vanaf het 3de kwartaal 2009, de geneesheren die een opleiding tot huisarts volgen, aan te geven door het coördinatiecentrum voor de opleiding in de huisartsgeneeskunde.	01/04/1983	01/01/9999
Privé	073	Werkgevers die vallen onder de bevoegdheid van het Paritair Subcomité voor de beschutte werkplaatsen van het Waalse Gewest en van de Duitstalige Gemeenschap nr. 327.03; betreft de "Duitstalige" beschutte werkplaatsen, categorie voorbehouden voor de beschutte werkplaatsen die gesubsidieerd zijn door het Waalse Gewest (en erkend door het "AWIPH" - Agence Wallonne d'Intégration des Personnes Handicapées), maar geen bijdrage verschuldigd zijn aan het "Fonds de Sécurité d'existence pour les ETA situées en Région wallonne et en Communauté germanophone"; geen bijdragen verschuldigd ten gunste van risicogroepen (852), en voor de tijdelijke werkloosheid en oudere werklozen (859) (zie ook categorieën 173, 273, 373, 473).	01/01/1987	01/01/9999
Privé	074	Werkgevers, uitsluitend van niet-commerciële aard, die onder de bevoegdheid vallen van de Paritaire Comités nr. 152 en/of 225, die een bijdrage verschuldigd zijn aan het Fonds van het Paritair Comité voor de gesubsidieerde inrichtingen van het vrij onderwijs nr. 152; sinds 01/04/2007, uitsluitend voor het niet-gesubsidieerd personeel van de vrije inrichtingen en internaten die gesubsidieerd worden door de Vlaamse Gemeenschap, waarvan de maatschappelijke zetel in het Vlaamse Gewest gevestigd is of in het Brussels Hoofdstedelijk Gewest en die bij de RSZ op de Nederlandse taalrol ingeschreven zijn (sinds 01/07/2012: Paritaire Subcomité's nr. 152.01 en/of nr. 225.01); geen bijdragen verschuldigd ten gunste van risicogroepen (852), voor tijdelijke werkloosheid en oudere werklozen (859). (zie ook categorie 174).	01/10/1978	01/01/9999
Privé	076	Categorie uitsluitend voorbehouden, vanaf 01/07/2007, voor de aangifte van betaalde sportbeoefenaars in uitvoering van een arbeidsovereenkomst voor bedienden, behalve de andere sportbeoefenaars van de categorie 070, en die een beperkte onderwerpingsplicht kennen; werkgevers die een bijdrage verschuldigd zijn aan Fondsen van de Paritaire Subcomités nr. 329.01 (tot 30/06/2012), 329.02 of 329.03 van de sociaal-culturele sector of aan het Fonds van PC nr. 218; in combinatie met een andere categorie die toegekend wordt aan de andere sportbeoefenaars en een andere categorie die toegekend wordt voor de gewone werknemers (zie ook categorieën 070, 262, 362).	01/01/1970	01/01/9999
Privé	077	Werkgevers die een bijdrage verschuldigd zijn aan de Fondsen: voor de arbeiders: van het Paritair Subcomité voor de metaalhandel nr. 149.04; voor de bedienden: vanaf 01/04/2011, van het PC voor de zelfstandige kleinhandel nr. 201.	01/10/1970	01/01/9999
Privé	078	Werkgevers die een bijdrage verschuldigd zijn aan de Fondsen: voor de arbeiders: van het Paritair Subcomité voor de edele metalen nr. 149.03; voor de bedienden: vanaf 01/04/2011, van het PC voor de zelfstandige kleinhandel nr. 201 - betreft bedrijven in horlogerieartikelen, juwelen, sieraden, goud- en/of zilverwerk.	01/10/1970	01/01/9999
Privé	079	Werkgevers die een bijdrage verschuldigd zijn aan het Fonds van het Paritair Subcomité voor de terugwinning van metalen nr. 142.01 (zie ook categorieën 082, 092, 102).	01/10/1970	01/01/9999
Privé	080	Werkgevers die een bijdrage verschuldigd zijn aan het Fonds van het Paritair Subcomité voor de luchtvaartmaatschappijen nr. 315.02 (zie ook categorie 180).	01/10/1978	01/01/9999
Privé	081	Werkgevers die een bijdrage verschuldigd zijn aan de Fondsen: voor de arbeiders: van het Paritair Subcomité voor de handel in brandstoffen in Oost-Vlaanderen nr. 127.02; voor de bedienden: vanaf 01/04/2011, van het PC voor de zelfstandige kleinhandel nr. 201 (zie ook categorieën 091, 230).	01/10/1982	01/01/9999

Sector	Code	Omschrijving	Begindatum geldigheid	Einddatum geldigheid
Privé	082	Werkgevers die een bijdrage verschuldigd zijn aan het Fonds van het Paritair Subcomité voor de terugwinning van papier nr. 142.03 (zie ook categorieën 079, 092, 102).	01/10/1987	01/01/9999
Privé	083	Werkgevers die vallen onder de bevoegdheid van het Paritair Comité voor het vervoer en de logistiek nr. 140 en die een bijdrage verschuldigd zijn aan het "Sociaal Fonds Transport en Logistiek"; en/of een bijdrage verschuldigd zijn aan het Fonds van het Paritair Comité voor de bedienden uit de internationale handel, het vervoer en de logistiek nr. 226 - heeft slechts betrekking op de subsectoren goederenvervoer over de weg voor rekening van derden, goederenbehandeling en/of logistieke diensten voor rekening van derden ongeacht het gebruikte vervoermiddel (met uitzondering van de havengebieden) afhandeling op luchthavens (zie ook categorieën 068, 084, 085).	01/01/1971	01/01/9999
Privé	084	Werkgevers die vallen onder de bevoegdheid van het Paritair Comité voor het vervoer en de logistiek nr. 140 en die een bijdrage verschuldigd zijn aan het "Sociaal Fonds voor de ondernemingen van verhuizing, meubelbewaring en hun aanverwante activiteiten" en/of een bijdrage verschuldigd zijn aan het Fonds van het Paritair Comité voor de bedienden uit de internationale handel, het vervoer en de logistiek nr. 226 (zie ook categorieën 068, 083, 085).	01/07/1971	01/01/9999
Privé	085	Werkgevers die vallen onder de bevoegdheid van het Paritair Comité voor het vervoer en de logistiek nr. 140 en die een bijdrage verschuldigd zijn aan het "Sociaal Fonds bus & car" - heeft slechts betrekking op de speciale autobusdiensten (bijzondere vormen van geregeld vervoer) en de autocardiens (ongeregeld vervoer) (zie ook categorieën 068, 083, 084, 232, 347).	01/10/1971	01/01/9999
Privé	086	Werkgevers die een bijdrage verschuldigd zijn aan het Fonds van het Paritair Comité voor de zeevisserij nr. 143 - "Waarborg en sociaal Fonds voor de zeevisserij"; betreft de vishandelaarskopers in de vismijnen van de kust en hun personeel tewerkgesteld in hun pakhuizen gevestigd in of in de nabijheid van deze vismijnen (zie ook categorieën 019, 186).	01/07/1971	01/01/9999
Privé	087	Werkgevers die een bijdrage verschuldigd zijn aan de Fondsen van de Paritaire Comités voor de scheikundige nijverheid nr. 116 en/of nr. 207 (zie ook categorie 187).	01/07/1972	01/01/9999
Privé	088	Werkgevers die onder de bevoegdheid vallen van het Paritair Comité voor het huiden- en lederbedrijf en vervangingsproducten en die behoren tot de sector fabricage met inbegrip van het snijden en naaien van lederen handschoenen. Categorie geschrapd op 31/12/2002 - zie categorie 169.	01/01/1973	30/09/2003
Privé	089	Werkgevers die een bijdrage verschuldigd zijn aan de Fondsen van het Paritair Comité voor de papier- en kartonbewerking nr. 136 en/of het Paritair Comité voor de bedienden van de papier- en kartonbewerking nr. 222 (zie ook categorie 189).	01/01/1974	01/01/9999
Privé	090	Werkgevers die een bijdrage verschuldigd zijn aan het Fonds van het Paritair Subcomité voor het bedrijf der marmergroeven en -zagerijen op het gehele grondgebied van het Rijk nr. 102.08 (zie ook categorieën 063, 463, 010).	01/04/1981	01/01/9999
Privé	091	Werkgevers die een bijdrage verschuldigd zijn aan de Fondsen: voor de arbeiders: van het Paritair Comité voor de handel in brandstoffen nr. 127, met uitzondering van de werkgevers die ressorteren onder het Paritair Subcomité voor de handel in brandstoffen van Oost-Vlaanderen; voor de bedienden: vanaf 01/04/2011, van het PC voor de zelfstandige kleinhandel nr. 201 (zie ook categorieën 081, 230).	01/10/1974	01/01/9999
Privé	092	Werkgevers die een bijdrage verschuldigd zijn aan het Fonds van het Paritair Subcomité voor de terugwinning van lompen nr. 142.02 (zie ook categorieën 079, 082, 102).	01/07/1976	01/01/9999
Privé	093	Werkgevers die een bijdrage verschuldigd zijn aan het Fonds van het Paritair Comité voor de ondernemingen van technische land- en tuinbouwwerken nr. 132 (zie ook categorie 193).	01/01/1977	01/01/9999
Privé	094	Werkgevers die onder de bevoegdheid vallen van het Paritair Comité voor het tuinbouwbedrijf nr. 145, die een bijdrage verschuldigd zijn aan het "Sociaal Fonds voor de inplanting en het onderhoud van parken en tuinen"; heeft betrekking op bedrijven waarvan de activiteit bestaat uit de inplanting en het onderhoud van parken en tuinen, met uitzondering van de andere tuinbouwbedrijven, de bloemteelt en de witloofteelt of de champignonteelt; betreft ook de "huisbedienden" die tewerkgesteld zijn door een werkgever, natuurlijke persoon (zie ook categorieën 194, 294, 494, 594 en 039).	01/01/1977	01/01/9999
Privé	095	Werkgevers die een bijdrage verschuldigd zijn aan het Fonds voor de beroepsvorming van de werknemers die tot de bevoegdheid van het Paritair Comité voor toeristische attracties behoren (PC 333).	01/01/2011	01/01/9999
Privé	097	Categorie die uitsluitend voorbehouden is voor de aangifte van uitzendkrachten die tewerkgesteld zijn door werkgevers van erkende uitzendbureaus: zijn een bijdrage verschuldigd aan het Fonds van het Paritair Comité voor de uitzendarbeid en de erkende ondernemingen die buurtwerken of diensten leveren nr. 322; in combinatie met een andere categorie die toegekend wordt aan de gewone werknemers.	01/01/1979	01/01/9999

Sector	Code	Omschrijving	Begindatum geldigheid	Einddatum geldigheid
Privé	099	Categorie en bijzonder RSZnr. 194xxxx-xx uitsluitend voorbehouden voor "derde betalenden" die socialezekerheidsbijdragen verschuldigd zijn in naam en voor rekening van de werkgevers: voorbehouden voor de Bestaanszekerheidsfondsen die voor 30/09/1983 geïdentificeerd werden; eventueel in combinatie met een andere categorie, en een ander RSZnr. die toegekend wordt voor hun eigen werknemers (zie ook categorieën 199, 299, 399, 699...).	01/01/1977	01/01/9999
Privé	100	Werkgevers die voor hun bedienden een bijdrage verschuldigd zijn aan het Fonds van het Paritair Comité voor de zelfstandige kleinhandel nr. 201, (met uitzondering van die welke opgenomen zijn in een andere bijzondere categorie: 057, 058, 067, 077, 078, 081, 091, 169) en vanaf 01/04/2012, die voor hun arbeiders een speciale bijdrage verschuldigd zijn aan het Fonds voor de vorming van de arbeiders in het aanvullend Paritair Comité van de werklieden (PC nr. 100).	01/01/1992	01/01/9999
Privé	102	Werkgevers die een bijdrage verschuldigd zijn aan het Fonds van het Paritair Subcomité voor de terugwinning van allerlei producten nr. 142.04 (zie ook categorieën 079, 082, 092).	01/10/2005	01/01/9999
Privé	110	Werkgevers die, vanaf 01/10/2006, onder de bevoegdheid vallen van het Paritair Subcomité voor de betonindustrie nr. 106.02; die, vanaf 01/07/2007, een bijdrage verschuldigd zijn aan het Fonds van het Paritair Subcomité voor de betonindustrie.	01/10/2006	01/01/9999
Privé	111	Categorie die uitsluitend voorbehouden is voor de aangifte van door het IBF gesubsidieerde contractuelen (waarvoor een toelage verleend wordt door het Interdepartementaal Budgettair Fonds) die tewerkgesteld zijn door ziekenhuizen; steeds in combinatie met de categorie 025 en dezelfde eigenschappen als deze categorie.	01/07/1987	01/01/9999
Privé	112	Werkgevers die een bijdrage verschuldigd zijn aan het Fonds van het Paritair Comité voor het beheer van gebouwen, de vastgoedmakelaars en de dienstboden nr. 323; betreft werkgevers waarvan de activiteit uitsluitend niet-commercieel is: werkgevers die hun eigen vereniging van mede-eigenaars beheren; die hun eigen onroerend vermogen, anders dan in mede-eigendom beheren; en vanaf 01/07/2008, de vastgoedmakelaars erkend door het BIV Beroepsinstituut van Vastgoedmakelaars (zie ook categorieën 037, 113).	01/01/2001	01/01/9999
Privé	113	Werkgevers die een bijdrage verschuldigd zijn aan het Fonds van het Paritair Comité voor het beheer van gebouwen, de vastgoedmakelaars en de dienstboden nr. 323; betreft de werkgevers waarvan de activiteit uitsluitend commercieel is: de syndici van verenigingen van mede-eigenaars en de rentmeesters van onroerende goederen, erkend als vastgoedmakelaars door het BIV (Beroepsinstituut van Vastgoedmakelaars), en vanaf 01/07/2008 de vastgoedmakelaars erkend door het BIV; werkgevers die hun eigen onroerend vermogen, anders dan in mede-eigendom beheren (zie ook categorieën 037, 112).	01/04/2003	01/01/9999
Privé	114	Werkgevers die een bijdrage verschuldigd zijn aan het Sociaal Fonds voor de baksteenindustrie en die tot de bevoegdheid van het Paritair Comité voor de steenbakkerij behoren (PC nr. 114).	01/01/2012	01/01/9999
Privé	116	Werkgevers, uitsluitend van niet-commerciële aard, die een bijdrage verschuldigd zijn voor het Fonds van het Paritair Comité voor het Hotelbedrijf nr. 302; categorie die uitsluitend voorbehouden is voor de gelegenhedswerknemers voor wie de werkgever een "Dimona Full" moet doen (zie ook categorieën 016, 216, 017, 117, 217). Categorie geschrapt op 30/09/2013.	01/07/2007	30/09/2013
Privé	117	Werkgevers, uitsluitend van commerciële aard, die een bijdrage verschuldigd zijn voor het Fonds van het Paritair Comité voor het Hotelbedrijf nr. 302; categorie die uitsluitend voorbehouden is voor de gelegenhedswerknemers voor wie de werkgever een "Dimona Full" moet doen (zie ook categorieën 017, 217, 016, 116, 216). Categorie geschrapt op 30/09/2013.	01/07/2007	30/09/2013
Privé	122	Werkgevers die onder de bevoegdheid vallen van het Paritair Subcomité nr. 305.02 voor de gezondheidsinrichtingen en -diensten: bijdrageplichtig aan het "Sociaal Fonds voor de gezondheidsinrichtingen en -diensten" (subsector 305.02.06); betreft de Nederlandstalige werkgevers gevestigd in het Vlaamse Gewest of in het Brussels Hoofdstedelijk Gewest, van wie de activiteit bestaat uit geneeskundige verzorging buiten het ziekenhuis en die verschillen van die welke verstrekt worden door de andere subsectoren van het PC 305.02; zijn de basisbijdrage aan het "Fonds voor Sluiting van Ondernemingen" niet verschuldigd (zie ook categorieën 222, 422); tot 31/12/2007.	01/07/1991	31/12/2007
Privé	122	Vanaf 01/01/2008, werkgevers die ressorteren onder het Paritair Comité nr. 331 voor de Vlaamse welzijns- en gezondheidssector (subsector 331.00.20); zijn bijdrageplichtig aan het "Sociaal Fonds voor de Vlaamse welzijns- en gezondheidssector"; betreft Nederlandstalige werkgevers, gelegen in het Vlaamse Gewest of in het Brussels Hoofdstedelijk Gewest, waarvan de hoofdactiviteit betreft: centrum voor geboorteregeling, centrum voor tele-onthaal, sociale vrijwilligersorganisatie, dienst voor de strijd tegen toxicomanie, centrum voor huwelijkscontacten, centrum voor prenatale raadpleging, consultatiebureau voor het jonge kind, vertrouwenscentrum kindermishandeling, adoptiedienst, centrum voor ontwikkelingsstoornissen, consultatiecentrum voor gehandicaptenzorg, samenwerkingsinitiatief inzake thuisverzorging, centrum voor geestelijke gezondheidszorg, diensten en centra voor gezondheids promotie en preventie met uitzondering van de ziekenfondsen (zie ook categorieën 222, 422, 522, 722, 735, 911).	01/01/2008	01/01/9999

Sector	Code	Omschrijving	Begindatum geldigheid	Einddatum geldigheid
Privé	123	Werkgevers die een bijdrage verschuldigd zijn aan het Fonds van het Paritair Comité voor het kappersbedrijf en de schoonheidszorgen nr. 314; met uitzondering van de fitness-, bodybuilding- en zonnecentra, en de sauna's (zie ook categorie 223).	01/10/1991	01/01/9999
Privé	130	Werkgevers die een bijdrage verschuldigd zijn aan het Fonds van het Paritair Comité voor het verzekeringwezen nr. 306 (zie ook categorie 530).	01/10/1991	01/01/9999
Privé	132	Categorie die uitsluitend voorbehouden is voor de aangifte van door het IBF gesubsidieerde contractuelen (waarvoor een toelage verleend wordt door het Interdepartementaal Budgettair Fonds) die tewerkgesteld zijn door ziekenhuizen met een semi-publiek karakter: steeds in combinatie met de categorie 032 en dezelfde eigenschappen als deze categorie.	01/07/1991	01/01/9999
Privé	133	Werkgevers die een bijdrage verschuldigd zijn aan het Fonds van het Paritair Comité voor het tabaksbedrijf nr. 133.	01/04/2007	01/01/9999
Privé	135	Werkgevers, vrije beroepen, die een bijdrage verschuldigd zijn aan het Fonds van het Paritair Comité voor de apotheken en tarificatiediensten nr. 313; betreft werkgevers, vrije beroepen, die hun activiteit uitoefenen als natuurlijk persoon of feitelijke vereniging (afgeleid van de categorie 035), evenals commerciële vennootschappen waarvan ten minste één vennoot houder is van de titel van "apotheker"; genieten het voordeel van de herverdeling van de sociale lasten (zie ook categorieën 235, 335).	01/01/1998	01/01/9999
Privé	157	Werkgevers die een bijdrage verschuldigd zijn aan de Fondsen van de Paritaire Comités: voor de arbeiders: voor de handel in voedingswaren nr. 119; voor de bedienden: van het Paritair Subcomité voor de middelgrote levensmiddelenbedrijven nr. 202.01 - betreft de middelgrote kleinhandel in voedingswaren met 20 werknemers of meer (gemiddeld tijdens het vorige kalenderjaar) met maximum 2 verkooppunten, één in de maatschappelijke zetel en één in een bijhuis (zie ook categorie 057).	01/07/1995	01/01/9999
Privé	158	Werkgevers zoals bepaald onder kengetal 058, maar die werknemers aangeven met forfaitaire lonen (zie ook categorieën 058, 258). Categorie afgeschaft op 31/03/2007.	01/01/1986	30/06/2007
Privé	162	Werkgevers die een bijdrage verschuldigd zijn aan het Fonds van het Paritair Subcomité voor de opvoedings- en huisvestingsinrichtingen en -diensten van de Franse Gemeenschap, het Waalse Gewest en de Duitstalige Gemeenschap nr. 319.02; betreft de werkgevers die erkend en/of gesubsidieerd zijn door de Franse Gemeenschap, het Waalse Gewest, de Duitstalige Gemeenschap of de Franse Gemeenschapscommissie en de werkgevers die niet erkend noch gesubsidieerd zijn en waarvan de hoofdactiviteit in het Waalse Gewest verricht wordt (zie ook categorieën 062, 462).	01/04/1990	01/01/9999
Privé	163	Werkgevers die een bijdrage verschuldigd zijn aan het Fonds 2de pijler PSC 102.01 voor het sectoraal aanvullend pensioenstelsel van de arbeiders en arbeidsters die tot de bevoegdheid van het Paritair Subcomité voor het bedrijf der hardsteengroeven en der groeven van uit te houwen kalksteen in de provincie Henegouwen behoren (PSC 102.01).	01/04/2011	01/01/9999
Privé	166	Werkgevers zoals bepaald onder kengetal 066, maar die werknemers aangeven met forfaitaire lonen. Categorie afgeschaft op 31/03/2007.	01/01/1986	30/06/2007
Privé	169	Werkgevers die een bijdrage verschuldigd zijn aan het Fonds: voor de arbeiders: van het Paritair Subcomité voor het marokijnwerk en de handschoennijverheid nr. 128.03; voor de bedienden: vanaf 01/04/2011, van het PC voor de zelfstandige kleinhandel nr. 201 (zie ook categorieën 069, 369).	01/10/1991	01/01/9999
Privé	173	Werkgevers die onder de bevoegdheid vallen van het Paritair Subcomité voor de beschutte werkplaatsen gesubsidieerd door de Franse Gemeenschapscommissie nr. 327.02; betreft de werkgevers van de "Franstalige" Brusselse Beschutte werkplaatsen; bijdrageplichtig aan het "Fonds de Sécurité d'existence pour les ETA agréées par la Commission communautaire française"; geen bijdragen verschuldigd ten gunste van risicogroepen (852), en voor tijdelijke werkloosheid en oudere werklozen (859) (zie ook categorieën 073, 273, 373, 473).	01/01/2002	01/01/9999
Privé	174	Werkgevers, uitsluitend van niet-commerciële aard, die vallen onder de bevoegdheid van de Paritaire Comités nr. 152 en/of 225, die een bijdrage verschuldigd zijn aan het Fonds van het Paritair Comité voor de gesubsidieerde inrichtingen van het vrij onderwijs nr. 152; betreft het niet-gesubsidieerd personeel van, sinds 01/04/2007, de vrije inrichtingen en internaten, en sinds 01/10/2011, van de vrije psycho-medisch-sociale centra en van de vrije beheerscentra in het basisonderwijs die gesubsidieerd zijn door de Franse Gemeenschap en de Duitstalige Gemeenschap waarvan de maatschappelijke zetel gevestigd is in het Waalse Gewest of in het Brussels Hoofdstedelijk Gewest en die bij de RSZ op de Franse taalrol ingeschreven zijn (sinds 01/07/2012: Paritaire Subcomité's 152.02 en/of 225.02); geen bijdragen verschuldigd ten gunste van risicogroepen (852), noch voor de tijdelijke werkloosheid en oudere werklozen (859). (zie ook categorie 074).	01/04/2007	01/01/9999

Sector	Code	Omschrijving	Begindatum geldigheid	Einddatum geldigheid
Privé	176	Categorie uitsluitend voorbehouden, vanaf 01/07/2012, voor de aangifte van betaalde sportbeoefenaars in uitvoering van een arbeidsovereenkomst voor bedienden, andere dan de sportbeoefenaars van de categorie 070 en 076, en die een beperkte onderwerpingsplicht kennen; werkgevers die een bijdrage verschuldigd zijn aan het Fonds van het Paritair Subcomité van de Vlaamse Gemeenschap nr. 329.01; in combinatie met een andere categorie die toegekend wordt aan de andere sportbeoefenaars en een andere categorie die toegekend wordt voor de gewone werknemers (zie categorieën 070, 076, 262).	01/07/2012	01/01/9999
Privé	180	Werkgevers van privaat recht die naast werknemers met een privaatrechtelijke arbeidsovereenkomst, tevens personeel tewerkstellen met een overheidsstatuut en die ressorteren onder het Paritair Comité nr. 315 voor de handelsluchtvaart ; die vanaf 21/08/2009 ressorteren onder het Paritair Subcomité nr. 315.03 voor het luchthavenbeheer ; betreft met name BAC S.A.-N.V. nr. 1788535-46 (zie ook categorie 080).	01/01/2005	01/01/9999
Privé	183	Werkgevers die voor hun handarbeiders ressorteren onder het Paritair Comité nr. 140, maar geen (dienstjaar 1995) of slechts een gedeelte (dienstjaar 1996 en volgende) van de bestaanszekerheidsbijdrage verschuldigd zijn aan het Fonds. Categorie afgeschaft op 01/01/1996.	01/01/1996	30/06/2007
Privé	186	Werkgevers die ressorteren onder het Paritair Comité voor de zeevisserij nr. 143 - "Waarborg en sociaal Fonds voor de zeevisserij"; betreft de werkgevers van wie de economische bedrijvigheid bestaat uit de exploitatie en het beheer van de visveilingen (zie ook categorieën 019, 086).	01/01/1995	01/01/9999
Privé	187	Werkgevers die bijdrageplichtig zijn aan de Fondsen van de Paritaire Comités voor de scheikundige nijverheid nr. 116 en/of nr. 207, maar die vrijgesteld zijn van de betaling aan de Fondsen van het deel van de bijdragen dat bestemd is voor risicogroepen indien ze zelf gelijkaardige initiatieven genomen hebben die bekrachtigd werden door een CAO (zie ook categorie 087).	01/10/1989	01/01/9999
Privé	189	Werkgevers die bijdragen verschuldigd zijn aan de Fondsen van het Paritair Comité voor de voortbrenging van papierpap, papier en karton nr. 129 en/of van het Paritair Comité voor de bedienden uit de papiernijverheid nr. 221 (zie ook categorie 089).	01/04/1994	01/01/9999
Privé	193	Werkgevers die een bijdrage verschuldigd zijn aan het Fonds van het Paritair Comité voor de landbouw nr. 144; betreft ook de "huisbedienden" die tewerkgesteld zijn door een werkgever, natuurlijke persoon voor, bijvoorbeeld, het onderhoud van stallen, paarden ... (zie ook categorieën 093 en 039).	01/04/1995	01/01/9999
Privé	194	Werkgevers die onder de bevoegdheid vallen van het Paritair Comité voor het tuinbouwbedrijf nr. 145, die bijdrageplichtig zijn aan het "Waarborg- en Sociaal Fonds voor het tuinbouwbedrijf"; betreft de tuinbouwbedrijven, met uitzondering van die welke de activiteit bestaat uit de inplanting van parken en tuinen, de bloementeel en de witloofteelt of de champignonteelt (zie ook categorieën 094, 294, 494, 594).	01/01/1991	01/01/9999
Privé	198	Werkgevers in het gesubsidieerd onderwijs, die als derde betalende optreden voor busbegeleiders van wie de verzekeringsplicht beperkt is tot de regelingen inzake de ziekte- en invaliditeitsverzekering, de pensioenen en de werkloosheid. Categorie afgeschaft op 31/03/2000.	01/01/1993	31/03/2000
Privé	199	Bijzondere categorie, en RSZnr., uitsluitend voorbehouden voor het Fonds voor de diamantnijverheid (nr. 1943023-48), voor de Rijksverlofkas voor de diamantnijverheid (nr. 1941003-94) en voor het Intern compensatiefonds voor de diamantsector (nr. 1943066-16), die sociale zekerheidsbijdragen verschuldigd zijn in de hoedanigheid van "derde betalende"; eventueel in combinatie met een andere categorie en een ander RSZnr. voor het eigen personeel (zie ook categorieën 099, 299, 399, 699,...).	01/01/1986	01/01/9999
Privé	200	Werkgevers die een bijdrage verschuldigd zijn: voor de bedienden: aan het Fonds van het Paritair Comité voor de bedienden uit de internationale handel, het vervoer en de logistiek nr. 226; voor de arbeiders : vanaf 01/04/2012, aan het Fonds voor de vorming van de arbeiders in het aanvullend Paritair Comité van de werklieden (PC nr. 100) (zie ook categorieën 083, 084).	01/10/1992	01/01/9999
Privé	210	Algemene categorie voor werkgevers die voor hun arbeiders een speciale bijdrage verschuldigd zijn aan het Fonds voor de vorming van de arbeiders in het aanvullend Paritair Comité van de werklieden (PC nr. 100), en voor hun bedienden een speciale bijdrage verschuldigd zijn aan het "Sociaal Fonds van het ANPCB" (PC nr. 218 dat voor de nijverheid, handel en landbouw bevoegd is) (zie ook categorie 010).	01/04/2012	01/01/9999
Privé	211	Werkgevers die onder de bevoegdheid vallen van het Paritair Subcomité voor de diensten voor gezins- en bejaardenhulp van de Vlaamse Gemeenschap nr. 318.02; betreft de door de Vlaamse Gemeenschap gesubsidieerde diensten, met uitzondering van de niet gesubsidieerde diensten; werkgevers die het voordeel genieten van de cumulatie van de structurele vermindering en de vermindering Sociale Maribel (zie ook categorieën 611, 011).	01/01/1990	01/01/9999

Sector	Code	Omschrijving	Begindatum geldigheid	Einddatum geldigheid
Privé	212	Buitenlandse werkgevers zonder exploitatiezetel in België, die werknemers tewerkstellen die niet gebonden zijn door een arbeidsovereenkomst naar Belgisch Recht, maar die krachtens de internationale reglementering in België onderworpen moeten zijn; geen bijdrage jaarlijkse vakantie verschuldigd; de meeste bijzondere bijdragen zijn niet verschuldigd.	01/01/2003	01/01/9999
Privé	216	Werkgevers, uitsluitend van niet-commerciële aard, die een bijdrage verschuldigd zijn voor het Fonds van het Paritair Comité voor het Hotelbedrijf nr. 302; categorie die uitsluitend voorbehouden is voor de gelegenhedswerknemers voor wie de werkgever een "Dimona Light" moet doen (zie ook categorieën 016, 116, 017, 117, 217). Categorie geschrapt op 30/09/2013.	01/07/2007	30/09/2013
Privé	217	Werkgevers, uitsluitend van commerciële aard, die een bijdrage verschuldigd zijn voor het Fonds van het Paritair Comité voor het Hotelbedrijf nr. 302; categorie die uitsluitend voorbehouden is voor de gelegenhedswerknemers voor wie de werkgever een "Dimona Light" moet doen (zie ook categorieën 017, 117, 016, 116, 216). Categorie geschrapt op 30/09/2013.	01/07/2007	30/09/2013
Privé	222	Werkgevers die onder de bevoegdheid vallen van het Paritair Subcomité nr. 305.02 voor de gezondheidsinrichtingen en -diensten: bijdrageplichtig aan het "Fonds des établissements et services de santé francophones pour la formation" (subsector 305.02.07); betreft de "Franstalige en Duitstalige werkgevers" die gevestigd zijn in het Waalse Gewest of in het Brussels Hoofdstedelijk Gewest, van wie de activiteit bestaat uit het verstrekken van geneeskundige verzorging buiten de ziekenhuizen en die verschillen van die welke verstrekt worden door de andere subsectoren van het PC 305.02; geen basisbijdrage verschuldigd aan het "Fonds voor Sluiting van Ondernemingen" (zie ook categorieën 122, 422); tot 31/12/2007.	01/10/1991	31/12/2007
Privé	222	Vanaf 01/01/2008, werkgevers die ressorteren onder het Paritair Comité nr. 332 voor "le Secteur francophone et germanophone de l'Aide sociale et des Soins de santé" (subsector 332.00.20); zijn een bijdrage verschuldigd aan het "Fonds social pour le secteur de l'aide sociale et des soins de santé"; betreft de Franstalige en Duitstalige werkgevers van het Waalse en Brusselse Gewest wier hoofdactiviteit bestaat uit: aide aux justiciables, centre d'action sociale globale (agrés Ccof), centre local de la promotion de la santé (agrée RW), centre de coordination de soins et services à domicile, service d'entraide, service de prévention et d'éducation à la santé, centre de planning familial, centre de santé et service de promotion de la santé à l'école, service communautaire de promotion de la santé, centre de santé mentale, équipe SOS enfants, service social, centre de télé-accueil, service de lutte contre la toxicomanie et de prévention des assuétudes, en vanaf 01/05/2012, aide aux détenus et/ou victimes, espaces-rencontres, télévigilance, accueil téléphonique, médiation de dettes-lutte contre le surendettement, organismes d'adoption, services d'entraide et de self-help (zie ook categorieën 122, 422, 522, 722, 735, 911).	01/01/2008	01/01/9999
Privé	223	Werkgevers die bijdrageplichtig zijn aan het Fonds van het Paritair Comité voor het kappersbedrijf en de schoonheidszorgen nr. 314; betreft enkel de sector van de fitness-, bodybuilding- en zonnecentra, en de sauna's (zie ook categorie 123).	01/07/1993	01/01/9999
Privé	224	Categorie voorbehouden voor interim-arbeiders die tewerkgesteld zijn in de sector van de bouw; Erkende uitzendkantoren, speciaal opgericht om arbeiders ter beschikking te stellen van bouwondernemingen die ressorteren onder het Paritair Comité van het bouwbedrijf (PC 124) en die zich in het algemeen bezighouden met ruwbouw. (cfr. cat 024). Deze werkgevers zijn zowel bijdrageplichtig aan het Sociaal Fonds voor de uitzendkrachten (cfr.cat 097) als aan het Fonds voor Bestaanszekerheid en het Fonds voor vakopleiding van de arbeiders uit de bouwsector van de categorie 024. Categorie toe te kennen in functie van de uitgeoefende activiteit door de uitzendkracht bij de gebruiker.	01/01/2002	01/01/9999
Privé	226	Categorie voorbehouden voor interim-arbeiders die tewerkgesteld zijn in de sector van de bouw; Erkende uitzendkantoren, speciaal opgericht om arbeiders ter beschikking te stellen van bouwondernemingen die ressorteren onder het Paritair Comité van het bouwbedrijf (PC 124) en die zich in het algemeen bezighouden met de afwerking. (cfr. cat 026). Deze werkgevers zijn zowel bijdrageplichtig aan het Sociaal Fonds voor de uitzendkrachten (cfr.cat 097) als aan het Fonds voor Bestaanszekerheid en het Fonds voor vakopleiding van de arbeiders uit de bouwsector van de categorie 026. Categorie toe te kennen in functie van de uitgeoefende activiteit door de uitzendkracht bij de gebruiker.	01/01/2002	01/01/9999
Privé	230	Werkgevers die bijdrageplichtig zijn aan het Fonds van de Paritaire Comités voor de petroleumnijverheid en -handel nr. 117 en/of nr. 211 (zie ook categorieën 081, 091).	01/10/1997	01/01/9999
Privé	232	Werkgevers die ingevolge hun publiek karakter geen bijdragen verschuldigd zijn ten gunste van risicogroepen (852), en de tijdelijke werkloosheid en oudere werklozen (859) (zie ook categorieën 032, 432, 532).	01/04/1994	01/01/9999
Privé	235	Werkgevers die een bijdrage verschuldigd zijn aan het Fonds van het Paritair Comité voor apotheken en tarificatiediensten nr. 313; betreft werkgevers uitsluitend van commerciële aard die optreden onder de vorm van een commerciële vennootschap waarvan geen enkele vennoot houder is van de titel van apotheker (voorheen ingeschreven onder kengetal 000) (zie ook categorieën 135, 335).	01/01/1998	01/01/9999

Sector	Code	Omschrijving	Begindatum geldigheid	Einddatum geldigheid
Privé	244	Categorie voorbehouden voor interim-arbeiders die tewerkgesteld zijn in de sector van de bouw; Erkende uitzendkantoren, speciaal opgericht om arbeiders ter beschikking te stellen van bouwondernemingen die ressorteren onder het Paritair Comité van het bouwbedrijf (PC 124) en die zich bezighouden met tegel- en mozaïekbevoering en alle andere werken voor muur- en grondbedekking (behoudens hout), stukadoor- en pleisterwerk, stuc- en stafwerk. (cfr. cat 044). Deze werkgevers zijn zowel bijdrageplichtig aan het Sociaal Fonds voor de uitzendkrachten (cfr. cat 097) als aan het Fonds voor Bestaanszekerheid en het Fonds voor vakopleiding van de arbeiders uit de bouwsector van de categorie 044. Categorie toe te kennen in functie van de uitgeoefende activiteit door de uitzendkracht bij de gebruiker.	01/01/2002	01/01/9999
Privé	254	Categorie voorbehouden voor interim-arbeiders die tewerkgesteld zijn in de sector van de bouw; Erkende uitzendkantoren, speciaal opgericht om arbeiders ter beschikking te stellen van bouwondernemingen die ressorteren onder het Paritair Comité van het bouwbedrijf (PC 124) en waarvan het normaal doel bestaat in het bedekken van gebouwen en voegwerken. (cfr. cat 054). Deze werkgevers zijn zowel bijdrageplichtig aan het Sociaal Fonds voor de uitzendkrachten (cfr. cat 097) als aan het Fonds voor Bestaanszekerheid en het Fonds voor vakopleiding van de arbeiders uit de bouwsector van de categorie 054. Categorie toe te kennen in functie van de uitgeoefende activiteit door de uitzendkracht bij de gebruiker.	01/01/2002	01/01/9999
Privé	258	Werkgevers die een bijdrage verschuldigd zijn aan de Fondsen: voor de arbeiders: van het PC voor de voedingsnijverheid nr. 118, subsector van de bakkerijen, banketbakkerijen die "verse" producten vervaardigen voor onmiddellijke consumptie en verbruikszalen bij een banketbakkerij; bijdrage verschuldigd aan het "Waarborg- en Sociaal fonds van de bakkerij, de banketbakkerij en consumptiesalons bij een banketbakkerij"; voor de bedienden: van het PC voor de bedienden uit de voedingsnijverheid nr. 220; vanaf 01/04/2010, betreft de grote bakkerijen en banketbakkerijen (zie ook categorieën 058, 048, 051, 052, 848).	01/01/1994	01/01/9999
Privé	262	Werkgevers die een bijdrage verschuldigd zijn aan het "Social Fonds voor het Sociaal-Cultureel Werk van de Vlaamse Gemeenschap"; betreft werkgevers, uitsluitend van niet-commerciële aard, die vanaf 01/07/2012 vallen onder de bevoegdheid van het Paritair Subcomité voor de socio-culturele sector van de Vlaamse Gemeenschap nr. 329.01 (zie ook categorieën 362, 762, 862).	01/01/1998	01/01/9999
Privé	269	Werkgevers die onder de bevoegdheid vallen van het Paritair Subcomité voor het marokijnwerk maar enkel de bijdrage bestemd voor de tewerkstelling van de risicogroepen verschuldigd zijn. Categorie afgeschaft op 31/12/2002 - zie categorie 169.	01/10/1991	30/09/2003
Privé	273	Werkgevers die vallen onder de bevoegdheid van het Paritair Subcomité voor de beschutte werkplaatsen van het Waalse Gewest en van de Duitstalige Gemeenschap nr. 327.03; betreft de Waalse beschutte werkplaatsen, categorie voorbehouden voor de beschutte werkplaatsen die gesubsidieerd zijn door het Waalse Gewest (en erkend door het "AWIPH" - Agence Wallonne d'Intégration des Personnes Handicapées), bijdrage verschuldigd zijn aan het "Fonds de Sécurité d'existence pour les ETA situées en Région wallonne et en Communauté germanophone"; geen bijdragen verschuldigd ten gunste van risicogroepen (852), en de tijdelijke werkloosheid en oudere werklozen (859) (zie ook categorieën 073, 173, 373, 473).	01/07/2002	01/01/9999
Privé	283	Werkgevers die een bijdrage verschuldigd zijn aan het Sociaal Fonds voor de afhandeling op luchthavens en die tot de bevoegdheid van het Paritair Comité voor het Vervoer en de Logistiek en tot de subsector van de grondafhandeling op luchthavens behoren (PC nr. 140).	01/10/2011	01/01/9999
Privé	294	Werkgevers die onder de bevoegdheid vallen van het Paritair Comité voor het tuinbouwbedrijf nr. 145, die een bijdrage verschuldigd zijn aan het "Sociaal Fonds voor de inplanting en het onderhoud van parken en tuinen"; en die ingevolge hun publiek karakter de patronale basisbijdrage van de openbare sector verschuldigd zijn (zie ook categorieën 094, 194, 494, 594).	01/01/1986	01/01/9999
Privé	299	Categorie en bijzonder RSZnr. 194xxxx-xx uitsluitend voorbehouden voor "derde betalenden" die socialezekerheidsbijdragen verschuldigd zijn in naam en voor rekening van de werkgevers: voorbehouden: 1) voor de Bestaanszekerheidsfondsen die na 30/09/1983 geïdentificeerd werden; 2) voor de "derde betalenden" inzake brugpensioen (conventioneel of andere...); eventueel in combinatie met een andere categorie, en een ander RSZnr. die toegekend wordt voor hun eigen werknemers (zie ook categorieën 099, 199, 699).	01/01/1986	01/01/9999
Privé	303	Werkgevers die een bijdrage verschuldigd zijn aan het Fonds van het Paritair Subcomité voor de filmproductie nr. 303.01 - betreft de productie van langspeelfilms, in hoofdzaak of bijkomstig (zie ook categorie 423).	01/01/2010	01/01/9999

Sector	Code	Omschrijving	Begindatum geldigheid	Einddatum geldigheid
Privé	311	Werkgevers die vallen onder de bevoegdheid van het Paritair Subcomité voor de gezondheidsinrichtingen en -diensten nr. 305.02 en die een bijdrage verschuldigd zijn aan het "Sociaal Fonds voor de privé-rusthuizen en rust- en verzorgingstehuizen" (subsector 305.02.01); betreft werkgevers van wie de activiteit bestaat uit de "opvang van ouderen" en niet commercieel van aard is (VZW, burgerlijke vennootschap,...); geen basisbijdrage verschuldigd aan het "Fonds voor Sluiting van Ondernemingen" (zie ook categorie 330); tot 31/12/2007.	01/10/1993	31/12/2007
Privé	311	Vanaf 01/01/2008, werkgevers die ressorteren onder het Paritair Comité nr. 330 voor de gezondheidsinrichtingen en -diensten (subsector 330.01.20); zijn bijdrageplichtig aan het "Sociaal Fonds voor de privé-rusthuizen en de rust-en verzorgingstehuizen"; betreft werkgevers, uitsluitend van niet-commerciële aard (VZW, BV...) waarvan de hoofdactiviteit rusthuis, rust- en verzorgingstehuis, dagverzorgingscentrum voor bejaarden, dagcentrum voor bejaarden betreft (zie ook categorie 330).	01/01/2008	01/01/9999
Privé	316	Erkende beschutte werkplaatsen die voor hun valide werknemers onder de bevoegdheid vallen van het Paritair Comité voor de hotelnijverheid. Categorie afgeschaft op 31/12/1994 - zie categorieën 073, 173, 273, 373, 473.	01/01/1988	31/12/1994
Privé	317	Werkgevers, van commerciële of niet commerciële aard, die een bijdrage verschuldigd zijn voor het Fonds van het Paritair Comité voor het Hotelbedrijf nr. 302; categorie die uitsluitend voorbehouden is voor de gelegenhedswerknemers vanaf 01/10/2013; zie ook categorie 017.	01/10/2013	01/01/9999
Privé	320	Werkgevers die een bijdrage verschuldigd zijn aan het Fonds van het Paritair Comité voor de begrafenisondernemingen nr. 320.	01/10/2006	01/01/9999
Privé	321	Werkgevers die een bijdrage verschuldigd zijn aan het Sociaal Fonds van het Paritair Comité voor de groothandelaars - verdelers in geneesmiddelen nr. 321.	01/07/2014	01/01/9999
Privé	322	Werkgevers die onder de bevoegdheid vallen van het Paritair Subcomité nr. 305.02 voor de gezondheidsinrichtingen en -diensten: bijdrageplichtig aan het "Sociaal Fonds voor de sector opvang van kinderen" (subsector 305.02.08); betreft de "Nederlandstalige" werkgevers gevestigd in het Vlaamse Gewest of in het Brussels Hoofdstedelijk Gewest, van wie de activiteit bestaat uit de "opvang van kinderen"; zijn de basisbijdrage aan het "Fonds voor Sluiting van Ondernemingen" niet verschuldigd (zie ook categorie 022); tot 31/12/2007.	01/01/1998	31/12/2007
Privé	322	Vanaf 01/01/2008, werkgevers die ressorteren onder het Paritair Comité nr. 331 voor de Vlaamse welzijns- en gezondheidssector (subsector 331.00.10); zijn bijdrageplichtig aan het "Sociaal Fonds voor de Vlaamse welzijns- en gezondheidssector"; betreft Nederlandstalige werkgevers gelegen in het Vlaamse Gewest of in het Brussels Hoofdstedelijk Gewest, waarvan de hoofdactiviteit kinderopvang betreft: de kinderkribben, peuterspeelplaatsen, diensten voor onthaalouders, diensten voor thuisopvang van zieke kinderen, buitenschoolse kinderopvang (zie ook categorieën 022, 722).	01/01/2008	01/01/9999
Privé	323	Werkgevers die een bijdrage verschuldigd zijn aan het Fonds voor het Paritair Subcomité voor de exploitatie van bioscoopzalen nr. 303.03.	01/10/1999	01/01/9999
Privé	330	Werkgevers die vallen onder de bevoegdheid van het Paritair Subcomité voor de gezondheidsinrichtingen en -diensten nr. 305.02 en die een bijdrage verschuldigd zijn aan het "Sociaal Fonds voor de privé-rusthuizen en rust- en verzorgingstehuizen" (subsector 305.02.01); betreft werkgevers van wie de activiteit bestaat uit de "opvang van ouderen" en commercieel van aard is (NV, BVBA,...); zijn de basisbijdrage verschuldigd aan het "Fonds voor Sluiting van Ondernemingen" (zie ook categorie 311); tot 31/12/2007.	01/10/1993	31/12/2007
Privé	330	Vanaf 01/01/2008, werkgevers die ressorteren onder het Paritair Comité nr. 330 voor de gezondheidsinrichtingen en -diensten (subsector 330.01.20); zijn bijdrageplichtig aan het "Sociaal Fonds voor de privé-rusthuizen en de rust- en verzorgingstehuizen"; betreft werkgevers, uitsluitend van commerciële aard, waarvan de hoofdactiviteit rusthuis, rust- en verzorgingstehuis, dagverzorgingscentrum voor bejaarden, dagcentrum voor bejaarden betreft (zie ook categorie 311).	01/01/2008	01/01/9999
Privé	335	Werkgevers die een bijdrage verschuldigd zijn aan het Fonds van het Paritair Comité voor apotheken en tarificatiediensten nr. 313; betreft werkgevers, uitsluitend van niet-commerciële aard, die optreden onder de vorm van een niet-commerciële vereniging waarvan geen enkele vennoot houder is van de titel van apotheker (voorheen ingeschreven onder kengetal 011) (zie ook categorieën 135, 235).	01/01/1998	01/01/9999
Privé	336	Erkende beschutte werkplaatsen die voor hun valide werklieden onder de bevoegdheid vallen van het Paritair Comité voor het drukkerij-, grafische kunst- en dagbladbedrijf. Categorie afgeschaft op 31/12/1994 - zie categorie 073, 173, 273, 373, 473.	01/01/1987	31/12/1994
Privé	362	Werkgevers die een bijdrage verschuldigd zijn aan het "Fonds social du secteur socio-culturel des Communautés française et germanophone"; betreft werkgevers, uitsluitend van niet-commerciële aard, die vanaf 01/04/2012 vallen onder bevoegdheid van het Paritair Subcomité voor de socio-culturele sector van de Franse en Duitstalige Gemeenschap en het Waalse Gewest nr. 329.02 (zie ook categorieën 262, 762, 862).	01/07/1998	01/01/9999

Sector	Code	Omschrijving	Begindatum geldigheid	Einddatum geldigheid
Privé	364	Erkende beschutte werkplaatsen die voor hun valide werklieden onder de bevoegdheid vallen van het Paritair Comité voor het garagebedrijf. Categorie afgeschaft op 31/12/1994 - zie categorieën 073, 173, 273, 373, 473.	01/01/1988	31/12/1994
Privé	369	Werkgevers die vanaf 01/07/2014 een bijdrage verschuldigd zijn aan het Fonds van het Paritair comité voor de orthopedische technologieën nr. 340 (zie ook categorieën 069, 169).	01/04/1992	01/01/9999
Privé	373	Werkgevers die vallen onder bevoegdheid van het Paritair Subcomité voor de beschutte werkplaatsen gesubsidieerd door de Vlaamse Gemeenschap of door de Vlaamse Gemeenschapscommissie en de sociale werkplaatsen erkend en/of gesubsidieerd door de Vlaamse Gemeenschap nr. 327.01; betreft werkgevers van Nederlandstalige sociale werkplaatsen; zijn een bijdrage verschuldigd aan het "Fonds voor Bestaanszekerheid voor de sociale Werkplaatsen" (zie ook categorieën 073, 173, 273, 473).	01/01/2003	01/01/9999
Privé	387	Erkende beschutte werkplaatsen die voor hun valide werknemers onder de bevoegdheid vallen van het Paritair Comité voor de scheikundige nijverheid. Categorie afgeschaft op 31/12/1994 - zie categorieën 073, 173, 273, 373, 473.	01/07/1989	31/12/1994
Privé	394	Erkende beschutte werkplaatsen met als activiteit het inplanten en onderhouden van parken en tuinen, die voor hun valide werklieden onder de bevoegdheid vallen van het Paritair Comité voor het tuinbouwbedrijf. Categorie afgeschaft op 31/12/1994 - zie categorieën 073, 173, 273, 373, 473.	01/01/1987	31/12/1994
Privé	422	Werkgevers die onder de bevoegdheid vallen van het Paritair Subcomité nr. 305.02 voor de gezondheidsinrichtingen en -diensten: bijdrageplichtig aan het "Sociaal Fonds voor de bicommunautaire gezondheidsinrichtingen en -diensten" (subsector 305.02.05); betreft de "bicommunautaire" werkgevers gevestigd in het Brussels Hoofdstedelijk Gewest, van wie de activiteit bestaat uit geneeskundige verzorging buiten het ziekenhuis en die verschillen van die welke verstrekt worden door de andere subsectoren van het PC 305.02; zijn de basisbijdrage aan het Fonds voor Sluiting van Ondernemingen niet verschuldigd (zie ook categorieën 122, 222); tot 31/12/2007.	01/01/1998	31/12/2007
Privé	422	Vanaf 01/01/2008, werkgevers die ressorteren onder het Paritair Comité nr. 330 voor de gezondheidsinrichtingen en -diensten (subsector 330.02); zijn bijdrageplichtig aan het "Sociaal Fonds voor de gezondheidsinrichtingen en -diensten"; betreft de bicommunautaire gezondheidsinrichtingen en -diensten, erkend door de Gemeenschappelijke Gemeenschapscommissie (zie ook categorieën 122, 222, 522, 722, 735, 911).	01/01/2008	01/01/9999
Privé	423	Werkgevers die een bijdrage verschuldigd zijn : voor de bediende : aan het Fonds van het Paritair Comité voor de audiovisuele sector nr. 227; voor de arbeiders, vanaf 01/04/2012 : aan het Fonds voor de vorming van de arbeiders in het aanvullend Paritair Comité van de werklieden (PC nr 100).	01/10/2005	01/01/9999
Privé	430	Werkgevers die een bijdrage verschuldigd zijn aan het Fonds van het Paritair Subcomité voor de tandprothese nr. 305.03; tot 31/12/2007.	01/01/2000	31/12/2007
Privé	430	Vanaf 01/01/2008, werkgevers die ressorteren onder het Paritair Comité nr. 330 voor de gezondheidsinrichtingen en -diensten (subsector 330.03); zijn bijdrageplichtig aan het "Sociaal Fonds voor de dentaaltechniek"; betreft inrichtingen voor tandprothesen (tandtechnicus, laboratoria...).	01/01/2008	01/01/9999
Privé	432	Werkgevers die ingevolge hun publiek karakter geen bijdrage verschuldigd zijn ten gunste van risicogroepen (852), en de tijdelijke werkloosheid en oudere werklozen (859); betreft onder anderen de kerkfabrieken... (zie ook categorieën 032, 232, 532).	01/01/1987	01/01/9999
Privé	434	Werkgevers die een bijdrage verschuldigd zijn: voor de bediende: aan het Fonds voor bestaanszekerheid voor het notariaat (van het Paritair Comité voor de notarisbedienden nr. 216); en vanaf 01/04/2012, voor hun arbeiders, aan het Fonds voor de vorming van de arbeiders in het aanvullend Paritair Comité van de werklieden (PC nr. 100); categorie voorbehouden aan de organismen met een specifiek notarieel karakter (Federatie van de Notarissen, Tuchtkamer, Huis der notarissen...) die het voordeel van de Herverdeling van de sociale lasten niet genieten (zie ook categorie 435).	01/01/2012	01/01/9999
Privé	435	Werkgevers die een bijdrage verschuldigd zijn: voor de bediende: aan het Fonds voor bestaanszekerheid voor het notariaat (van het Paritair Comité voor de notarisbedienden nr. 216); en vanaf 01/04/2012, voor hun arbeiders aan het Fonds voor de vorming van de arbeiders in het aanvullend Paritair Comité van de werklieden (PC nr. 100); categorie voorbehouden aan de notarissen (als natuurlijk persoon of als vennootschap) die in de hoedanigheid van vrije beroepen recht hebben op de Herverdeling van de sociale lasten (zie ook categorie 434).	01/01/2012	01/01/9999
Privé	443	Zie cat.043 - Instellingen van de Europese Unie die voor bepaalde werknemers de patronale basisbijdragen van de openbare sector verschuldigd zijn, maar niet de bijdragen voor de jaarlijkse vakantie, beroepsziekten en arbeidsongevallen.	01/07/1988	01/01/9999

Sector	Code	Omschrijving	Begindatum geldigheid	Einddatum geldigheid
Privé	462	Werkgevers die vallen onder de bevoegdheid van het Paritair Comité nr. 319 voor de opvoedings- en huisvestingsinrichtingen en -diensten die een bestaanszekerheidsbijdrage verschuldigd zijn aan het "Sociaal Fonds voor de instellingen en diensten van het Brussels Hoofdstedelijk Gewest/Gemeenschappelijke Gemeenschapscommissie en de opvangcentra voor asielzoekers erkend en/of gesubsidieerd door de federale overheid "; betreft de werkgevers die erkend of gesubsidieerd worden door de GGC, de Gemeenschappelijke Gemeenschapscommissie van het Brussels Hoofdstedelijk Gewest, en vanaf 01/01/2013, de opvangcentra voor asielzoekers erkend en/of gesubsidieerd door de federale overheid; (zie ook categorieën 062, 162).	01/07/2000	01/01/9999
Privé	463	Werkgevers die een bijdrage verschuldigd zijn aan het Fonds van het Paritair Subcomité voor het bedrijf der grint- en zandgroeven die in openlucht geëxploiteerd worden in de provincies Antwerpen, West-Vlaanderen, Oost-Vlaanderen, Limburg en Vlaams-Brabant nr. 102.06; de bijdrage is niet verschuldigd door de exploitaties van wit zand (categorie 010) (zie ook categorieën 063, 090, 010).	01/01/1988	01/01/9999
Privé	467	Werkgevers zoals bepaald onder kengetal 067, maar die een lagere bijdrage verschuldigd zijn aan het Fonds van het Paritair Subcomité voor de elektriciens: installatie en distributie, nr. 149.01 - betreft werkgevers leden van Federatie van de Elektriciteit en de Elektronika -FEE- of van Beroepsvereniging van de radio- en televisiedistributie - RTD- (zie ook categorie 067).	01/10/1987	01/01/9999
Privé	473	Werkgevers die vallen onder de bevoegdheid van het Paritair Subcomité voor de beschutte werkplaatsen gesubsidieerd door de Vlaamse Gemeenschap of door de Vlaamse Gemeenschapscommissie en de sociale werkplaatsen erkend en/of gesubsidieerd door de Vlaamse Gemeenschap nr. 327.01; betreft de werkgevers van de Nederlandstalige beschutte werkplaatsen; bijdrage verschuldigd zijn aan het "Vlaams Fonds voor Bestaanszekerheid voor de ondernemingen voor beschutte tewerkstelling"; geen basisbijdrage verschuldigd ten gunste van risicogroepen (852), en tijdelijke werkloosheid en oudere werklozen (859) (zie ook categorieën 073, 173, 273, 373).	01/04/2005	01/01/9999
Privé	494	Werkgevers die vallen onder de bevoegdheid van het Paritair Comité voor het tuinbouwbedrijf nr. 145, die een bijdrage verschuldigd zijn aan het "Waarborg- en Sociaal Fonds voor het tuinbouwbedrijf"; betreft de bedrijven waarvan de activiteit bestaat uit bloementeel, met uitzondering van de andere tuinbouwbedrijven, de inplanting van parken en tuinen, de witloofteelt of de champignonteelt (zie ook categorieën 094, 194, 294, 594).	01/01/2001	01/01/9999
Privé	499	Sommige bankagentschappen. Categorie afgeschaft.	01/01/1986	30/06/2007
Privé	511	"Nederlandstalige" werkgevers die geen bijdrage verschuldigd zijn ten gunste van risicogroepen (852), de begeleiding van werklozen (854), tijdelijke werkloosheid en oudere werklozen (859) en ook geen basisbijdrage aan het "Fonds voor Sluiting van Ondernemingen"; betreft de revalidatiecentra die afhangen van een ziekenhuis (ressorteren onder het PSC 305.01), de autonome revalidatiecentra (ressorteren onder het PSC 305.02 - subsector 305.02.03), de vrije centra voor schooloriëntering en de vrije psycho-medische-sociale centra gevestigd in het Vlaamse Gewest of in het Brussels Hoofdstedelijk Gewest (zie ook categorie 711); tot 31/12/2007.	01/04/1994	31/12/2007
Privé	511	Vanaf 01/01/2008, Nederlandstalige werkgevers die ressorteren onder het Paritair Comité nr. 330 voor de gezondheidsinstellingen en -diensten (subsector 330.01.41); betreft autonome revalidatiecentra gelegen in het Vlaamse Gewest of autonome Nederlandstalige revalidatiecentra gelegen in het Brussels Hoofdstedelijk Gewest; zijn geen bijdragen verschuldigd voor risicogroepen (852), en voor tijdelijke werkloosheid en oudere werklozen (859) (zie ook categorie 711).	01/01/2008	01/01/9999
Privé	522	Vanaf 01/01/2008, werkgevers die ressorteren onder het Paritair Comité nr. 330 voor de gezondheidsinstellingen en -diensten - kamer 5 residuair van het federaal akkoord - ; zijn bijdrageplichtig aan het "Sociaal Fonds voor de gezondheidsinstellingen en -diensten"; betreft werkgevers wier hoofdactiviteit initiatief voor beschut wonen (Nederlandstalige subsector 330.01.51 en Franstalige subsector 330.01.52), wijkgezondheidscentrum (Nederlandstalige subsector 330.01.53 en Franstalige subsector 330.01.54), of dienst voor het bloed van het Rode Kruis van België (subsector 330.01.55) betreft (zie ook categorieën 122, 222, 422, 722, 735, 911).	01/01/2008	01/01/9999
Privé	530	Werkgevers die een bijdrage verschuldigd zijn aan het Paritair Comité voor de makelarij en verzekeringsagentschappen nr. 307 (zie ook categorie 130).	01/01/2001	01/01/9999

Sector	Code	Omschrijving	Begindatum geldigheid	Einddatum geldigheid
Privé	532	Werkgevers die ressorteren onder het Paritair Comité voor de erkende maatschappijen voor sociale huisvesting PC nr. 339; betreft de maatschappijen voor sociale huisvesting erkend overeenkomstig de huisvestingscodes van de Gewesten waarvan de hoofdactiviteit 1) het kopen, laten slopen, laten (ver)bouwen, verkopen, beheren, huren of verhuren van gebouwen in het kader van sociale huisvesting 2) het kopen van gronden bestemd om ingericht of wederverkocht te worden met het oog op de oprichting van de in punt 1) bedoelde gebouwen 3) het uitvoeren van werken van algemeen onderhoud aan gebouwen verworven in het kader van het maatschappelijk doel betreft.	01/01/2008	01/01/9999
Privé	562	Nederlandstalige werkgevers die vallen onder de bevoegdheid van het Paritair Comité voor het Vermakelijkheidsbedrijf nr. 304 en die een bijdrage verschuldigd zijn aan het "Sociaal Fonds voor de podiumkunsten van de Vlaamse Gemeenschap"; betreft de werkgevers waarvan de maatschappelijke zetel gevestigd is in het Vlaamse Gewest of in het Brussels Hoofdstedelijk Gewest en die bij de RSZ ingeschreven staan op de Nederlandse taalrol.	01/01/2002	01/01/9999
Privé	594	Werkgevers die vallen onder de bevoegdheid van het Paritair Comité voor het tuinbouwbedrijf nr. 145, die een bijdrage verschuldigd zijn aan het "Waarborg- en Sociaal Fonds voor het tuinbouwbedrijf"; betreft bepaalde werkgevers die gelegenheidsarbeiders kunnen tewerkstellen gedurende maximum 100 dagen per kalenderjaar in de witloofteelt, en vanaf 01/01/2013 in de champignonteelt; met uitzondering van de andere tuinbouwbedrijven, de inplanting van parken en tuinen, de bloemteelt (zie ook categorieën 094, 194, 294, 494).	01/01/2007	01/01/9999
Privé	597	Werkgevers die een bijdrage verschuldigd zijn aan het Fonds van het Paritair Subcomité voor de erkende ondernemingen die buurtwerken of -diensten leveren nr. 322.01; Categorie uitsluitend voorbehouden voor de aangifte van BEPAALDE werknemers die tewerkgesteld zijn met een arbeidsovereenkomst "dienstencheques": zij die tewerkgesteld zijn door: a) uitzendbureaus die een erkende "sui generis afdeling" hebben die zich inlaat met de tewerkstelling in het kader van dienstencheques; b) sinds 20/10/2006: erkende ondernemingen van dienstencheques die geen enkel andere activiteit uitoefenen, ongeacht of het om de hoofdactiviteit van de onderneming gaat of niet, waarvoor er een specifiek en werkend Paritair Comité bevoegd is; in combinatie met een andere categorie die aan de gewone werknemers wordt toegekend.	01/01/2004	01/01/9999
Privé	611	Werkgevers die vallen onder de bevoegdheid van het Paritair Subcomité voor de diensten voor gezins- en bejaardenhulp van de Franse Gemeenschap, het Waalse Gewest en de Duitstalige Gemeenschap nr. 318.01; betreft de diensten die gesubsidieerd zijn door het Waalse Gewest, de Gemeenschappelijke Gemeenschapscommissie en de Franse Gemeenschapscommissie van het Brussels Hoofdstedelijk Gewest en door de Duitstalige Gemeenschap, met uitzondering van de niet-gesubsidieerde diensten; werkgevers die het voordeel genieten van de cumulatie van de structurele vermindering en de vermindering Sociale Maribel (zie ook categorieën 211, 011).	01/01/1991	01/01/9999
Privé	630	Werkgevers die een bijdrage verschuldigd zijn aan het Fonds van het Paritair Comité voor de beursvennootschappen nr. 309 (zie ook categorieën 030, 730, 440, 441, 445).	01/01/2001	01/01/9999
Privé	662	Werkgevers die ressorteren onder het Paritair Comité van het Vermakelijkheidsbedrijf (PC nr. 304), die betalen voor het "Fonds de sécurité d'existence pour le secteur des arts scéniques de la Communauté française Wallonie-Bruxelles"; betreft werkgevers waarvan de maatschappelijke zetel gevestigd is in het Waalse Gewest of in het Brussels Hoofdstedelijk Gewest en die bij de RSZ zijn ingeschreven op de Franse taalrol.	01/07/2009	01/01/9999
Privé	699	Bijzondere categorie, en RSZnr., uitsluitend voorbehouden voor het Fonds voor Bestaanszekerheid voor de stoffering en de houtbewerking (nr. 1943025-42), is sociale zekerheidsbijdragen verschuldigd in de hoedanigheid van "derde betalende"; eventueel in combinatie met een andere categorie, en een ander RSZnr. voor zijn eigen personeel (zie ook categorieën 099, 199, 299,...).	01/01/1989	01/01/9999
Privé	711	"Franstalige en Duitstalige" werkgevers die geen bijdrage verschuldigd zijn ten gunste van risicogroepen (852), de begeleiding van werklozen (854), tijdelijke werkloosheid en oudere werklozen (859) en ook geen basisbijdrage aan het "Fonds voor Sluiting van Ondernemingen"; betreft de revalidatiecentra die afhangen van een ziekenhuis (ressorteren onder het PSC 305.01), de autonome revalidatiecentra (ressorteren onder het PSC 305.02 - subsector 305.02.04), de vrije centra voor schooloriëntering en de vrije psycho-medische-sociale centra gevestigd in het Waalse Gewest of in het Brussels Hoofdstedelijk Gewest (zie ook categorie 511); tot 31/12/2007.	01/01/1998	31/12/2007
Privé	711	Vanaf 01/01/2008, Frans- en Duitstalige werkgevers die ressorteren onder het Paritair Comité nr. 330 voor de gezondheidsinrichtingen en -diensten (subsector 330.01.42); betreft autonome revalidatiecentra gelegen in het Waalse Gewest of autonome Franstalige revalidatiecentra gelegen in het Brussels Hoofdstedelijk Gewest; zijn geen bijdragen verschuldigd voor risicogroepen (852), en voor tijdelijke werkloosheid en oudere werklozen (859) (zie ook categorie 511).	01/01/2008	01/01/9999

Sector	Code	Omschrijving	Begindatum geldigheid	Einddatum geldigheid
Privé	722	Vanaf 01/01/2008, werkgevers die ressorteren onder het Paritair Comité nr. 330 voor de gezondheidsinstellingen en -diensten (subsector 330.04, kamer 7); zijn bijdrageplichtig aan het "Sociaal Fonds voor de gezondheidsinstellingen en -diensten"; betreft werkgevers wier hoofdactiviteit eerstehulpdienst, onafhankelijk ziekenvervoer, medisch-pediatrisch centrum, overlegplatform van psychiatrische instellingen en diensten, polikliniek, palliatieve thuiszorg, externe dienst voor preventie en bescherming op het werk, laboratorium, medische controledienst, andere paramedische praktijk (restgroep) betreft (zie ook categorieën 122, 222, 422, 522, 735, 911).	01/01/2008	01/01/9999
Privé	730	Werkgevers die een bijdrage verschuldigd zijn aan het Fonds van het Paritair Comité voor de maatschappijen voor hypothecaire leningen, sparen en kapitalisatie nr. 308 (zie ook categorieën 030, 630, 440, 441, 445).	01/01/2004	01/01/9999
Privé	735	Vanaf 01/01/2008, werkgevers die ressorteren onder het Paritair Comité nr. 330 voor de gezondheidsinstellingen en -diensten (subsector 330.04, kamer 7); zijn bijdrageplichtig aan het "Sociaal Fonds voor de gezondheidsinstellingen en -diensten"; betreft werkgevers, vrije beroepen, wiens hoofdactiviteit kabinet van huisarts, specialist, kinesitherapeut, tandarts en sommige paramedische beroepen betreft; hebben recht op herverdeling sociale lasten (voorheen ingeschreven onder kengetal 035) (zie ook categorieën 122, 222, 422, 522, 722, 911).	01/01/2008	01/01/9999
Privé	762	Werkgevers die ressorteren onder het Paritair Subcomité voor de federale en bicommunautaire socio-culturele organisaties (PC nr. 329.03), die betalen voor het "Fonds social du secteur socio-culturel des Communautés française et germanophone"; betreft werkgevers, uitsluitend van niet-commerciële aard (federaal, bicommunautair, internationale verenigingen of organisaties naar buitenlands recht) waarvan de maatschappelijke zetel gevestigd is in het Brussels Hoofdstedelijk Gewest en die bij de RSZ zijn ingeschreven op de Franse taalrol (zie ook categorieën 262, 362, 862).	01/04/2010	01/01/9999
Privé	799	Eigen Vermogen van het Instituut voor Bosbouw en Wildbeheer nr. 858.242-41 voor een loonsupplement uitbetaald als derde betalende aan sommige werknemers; thans verklaard door R.U.G. Categorie afgeschaft op 01/01/1991.	01/04/1994	30/06/1997
Privé	811	Categorie uitsluitend voorbehouden voor Centra voor beroepsopleiding of herscholing die mindervaliden tewerkstellen en die voor hun mindervaliden de loonmatigingsbijdrage verschuldigd zijn; werkgevers die onder de bevoegdheid vallen van de Paritaire Subcomités nr. 329.01, 329.02 of 329.03 (zie ook categorieën 262 en 362). Categorie afgeschaft op 30/09/2008.	01/04/1994	30/09/2008
Privé	835	Werkgevers die, vanaf 01/07/2012, een bijdrage verschuldigd zijn aan het Fonds van het Paritair Comité voor de vrije beroepen PC nr. 336: categorie voorbehouden aan werkgevers die 1) die een zelfstandige beroepsactiviteit van levering van diensten of goederen uitoefenen, die geen handelsonderneming of ambachtsonderneming uitmaakt, met uitsluiting van activiteiten van landbouw of veeteelt, en met uitsluiting van andere vrije beroepen die vallen onder werkgeverscategorie 035-135-735-911; 2) dienstverlenende personen, die onderworpen zijn aan de wetgeving betreffende het voeren van de beroepstitel, voor zover zij niet vallen onder een andere werkgeverscategorie (zie ook categorieën 035, 135, 735).	01/01/2008	01/01/9999
Privé	848	Werkgevers die onder de bevoegdheid vallen van de Paritaire Comités voor de voedingsnijverheid nr. 118 - subsector van de suikerindustrie (suikerfabrieken, suikerraffinaderijen, kandijsuikerfabrieken, distilleerderijen...) en/of nr. 220; bijdrageplichtig aan het "Waarborg- en sociaal fonds van de suikernijverheid en haar bijproducten" voor de 2de pensioenpijl (zie ook categorieën 048, 051, 052, 058, 258).	01/04/2004	01/01/9999
Privé	862	Werkgevers die ressorteren onder het Paritair Subcomité voor de federale en bicommunautaire socio-culturele organisaties (PC nr. 329.03), die betalen voor het "Sociaal Fonds voor het sociaal-cultureel werk van de Vlaamse Gemeenschap"; betreft werkgevers, uitsluitend van niet-commerciële aard (federaal, bicommunautair, internationale verenigingen of organisaties naar buitenlands recht) waarvan de maatschappelijke zetel gevestigd is in het Brussels Hoofdstedelijk Gewest en die bij de RSZ zijn ingeschreven op de Nederlandse taalrol (zie ook categorieën 262, 362, 762).	01/07/2012	01/01/9999
Privé	911	Werkgevers die vallen onder de bevoegdheid van het Paritair Subcomité nr. 305.02 voor de gezondheidsinstellingen en -diensten (subsector 305.02.02); betreft de werkgevers van wie de activiteit bestaat uit "thuisverpleging"; zijn geen basisbijdrage verschuldigd aan het "Fonds voor Sluiting van Ondernemingen"; tot 31/12/2007.	01/01/1998	31/12/2007
Privé	911	Vanaf 01/01/2008, werkgevers die ressorteren onder het Paritair Comité nr. 330 voor de gezondheidsinstellingen en -diensten (subsector 330.01.30); betreft werkgevers wier hoofdactiviteit bestaat uit thuisverpleging (zonder palliatieve thuiszorg of samenwerkingsinitiatief inzake thuisverzorging) (zie ook categorieën 122, 222, 722).	01/01/2008	01/01/9999
Publiek	001	Werkgevers uit de overheidssector die geen loonmatigingsbijdrage verschuldigd zijn; betreft de diensten van de federale Overheid; geïdentificeerd onder een nummer met 4 cijfers.	01/07/1986	01/01/9999

Sector	Code	Omschrijving	Begindatum geldigheid	Einddatum geldigheid
Publiek	040	Instellingen van openbaar nut, voorheen ondergebracht onder categorie 045, die, vanaf 1 januari 1977, de bijdrage voor arbeidsongevallen en beroepsziekten verschuldigd zijn, die niet uitdrukkelijk zijn vermeld in de wet van 16 maart 1954 betreffende de controle op sommige instellingen van openbaar nut en haar aanvullingen, en die de inhouding dienen te verrichten op het bedrag van het dubbel vakantiegeld.	01/01/1983	01/01/9999
Publiek	042	Toepassing van de besluitwet van 28/12/1944 op de afgevaardigden-werklieden bij het toezicht in de groeven en graverijen.	01/01/1963	01/01/9999
Publiek	045	Instelling van openbaar nut die krachtens de bepalingen van de wet van 27/06/1963 vrijgesteld zijn van de bijdrage voor jaarlijkse vakantie voor hun handarbeiders, maar, van 1 januari 1977 af, de bijdrage voor arbeidsongevallen en beroepsziekten verschuldigd zijn, vanaf 01/01/1983 zijn hierin slechts opgenomen de instellingen van openbaar nut die uitdrukkelijk zijn opgesomd in de wet van 16 maart 1954 betreffende de controle op sommige instellingen van openbaar nut en haar aanvullingen (zie categorie 40).	01/07/1963	01/01/9999
Publiek	046	Instellingen van openbaar nut die de bijdrage met betrekking tot de regeling voor jaarlijkse vakantie verschuldigd zijn, en die de inhouding dienen te verrichten op het bedrag van het dubbel vakantiegeld. Deze instellingen zijn geen bijdrage verschuldigd met betrekking tot de regelingen voor arbeidsongevallen en beroepsziekten.	01/01/1964	01/01/9999
Publiek	047	Polders en wateringen.	01/01/1964	01/01/9999
Publiek	050	Werkgevers, ingeschreven in de nummerreeksen met 4 cijfers waarvan het personeel niet rechtstreeks ten laste van de Schatkist is, die de opbrengst van de loonmatiging aan de RSZ dienen te storten (K.B. nr. 401 dd. 18/04/1986 - B.S. 06/05/1986); betreft de diensten van de Gewesten, de Gemeenschappen, bepaalde regies en fondsen...	01/04/1984	01/01/9999
Publiek	075	Vrij Universitair onderwijs.	01/01/1970	01/01/9999
Publiek	096	Instellingen van openbaar nut die krachtens de bepalingen van de wet van 27 juni 1963, vrijgesteld zijn van de bijdrage voor jaarlijkse vakantie voor hun handarbeiders, en die geen bijdrage verschuldigd zijn met betrekking tot de regelingen voor arbeidsongevallen en beroepsziekten. Vanaf 01/01/1983 zijn hierin slechts opgenomen de instellingen van openbaar nut die uitdrukkelijk zijn opgesomd in de wet van 16 maart 1954 betreffende de controle op sommige instellingen van openbaar nut en haar aanvullingen.	01/07/1977	01/01/9999
Publiek	101	Categorie die uitsluitend voorbehouden is voor de aangifte van door het IBF gesubsidieerde contractuelen (waarvoor een toelage verleend wordt door het Interdepartementaal begrotingsfonds) die tewerkgesteld zijn door de openbare ziekenhuizen die geïdentificeerd worden met de categorie 001.	01/07/1987	01/01/9999
Publiek	134	Categorie uitsluitend voorbehouden voor militairen die teruggekeerd zijn naar het burgerleven op wie de wet van 06/02/2003 van toepassing is; betreft enkel de werkgever 9350-79 - Ministerie van Defensie.	01/10/2003	01/01/9999
Publiek	140	Categorie die uitsluitend voorbehouden is voor de aangifte van door het IBF gesubsidieerde contractuelen (waarvoor een toelage verleend wordt door het Interdepartementaal begrotingsfonds) die tewerkgesteld zijn door de openbare ziekenhuizen die geïdentificeerd worden met de categorie 040.	01/07/1987	01/01/9999
Publiek	145	Categorie die uitsluitend voorbehouden is voor de aangifte van door het IBF gesubsidieerde contractuelen (waarvoor een toelage verleend wordt door het Interdepartementaal begrotingsfonds) die tewerkgesteld zijn door de openbare ziekenhuizen die geïdentificeerd worden met de categorie 045.	01/07/1987	01/01/9999
Publiek	146	Werkgevers zoals bepaald onder kengetal 046, en die werknemers aangeven met forfaitaire lonen. Categorie afgeschaft op 31/03/2007).	01/04/1987	30/06/2007
Publiek	150	Categorie die uitsluitend voorbehouden is voor de aangifte van door het IBF gesubsidieerde contractuelen (waarvoor een toelage verleend wordt door het Interdepartementaal begrotingsfonds) die tewerkgesteld zijn door de openbare ziekenhuizen die geïdentificeerd worden met de categorie 050.	01/07/1987	01/01/9999
Publiek	175	Instellingen van openbaar nut waarvoor de bepalingen gelden van de artikelen 11 en 12 van het Koninklijk besluit van 28 november 1969 tot uitvoering van de sociale zekerheidswet van 27 juni 1969 en de onderwijswet van 21 juni 1985.	01/01/1986	01/01/9999
Publiek	196	Categorie die uitsluitend voorbehouden is voor de aangifte van door het IBF gesubsidieerde contractuelen (waarvoor een toelage verleend wordt door het Interdepartementaal begrotingsfonds) die tewerkgesteld zijn door de openbare ziekenhuizen die geïdentificeerd worden met de categorie 096; betreft "le Centre hospitalier universitaire de Liège" nr. 429.015-47.	01/07/1993	01/01/9999

Sector	Code	Omschrijving	Begindatum geldigheid	Einddatum geldigheid
Publiek	245	Instellingen van openbaar nut die personeel onder statuut tewerkstellen dat geen aanspraak kan maken op een pensioen, anders dan dit voorzien is bij de pensioenregeling voor werknemers, en waarvoor slechts de bijdragen voor de ziekte- en invaliditeitsverzekering, pensioen en werkloosheid verschuldigd zijn. Deze instellingen zijn onderworpen aan de regeling van de arbeidsongevallen en beroepsziekten van de privé sector.	01/04/1991	01/01/9999
Publiek	246	Voor deze instellingen is, in tegenstelling met de categorie 046, de bijdrage met betrekking tot de regelingen voor arbeidsongevallen en beroepsziekten wel verschuldigd.	01/01/1991	01/01/9999
Publiek	272	Categorie uitsluitend voorbehouden voor de aangifte van geneesheren die de opleiding tot geneesheer-specialist volgen, en die een beperkte onderwerppingsplicht hebben, door werkgevers openbare ziekenhuizen; in combinatie met een andere categorie voor de gewone werknemers.	01/04/1983	01/01/9999
Publiek	296	Werkgevers die verzekeringsplichtig personeel tewerkstellen dat voor het pensioen, de jaarlijkse vakantie, de arbeidsongevallen en de beroepsziekten onderworpen is aan de wetgeving van de overheidssector en waarvoor de loonmatigingsbijdrage verschuldigd is.	01/07/1991	01/01/9999
Publiek	346	Autonome overheidsbedrijven (komt van categorie 046) die genieten van de vermindering van de werkgeversbijdrage, ingesteld bij de wet van 21 december 1994 houdende sociale en diverse bepalingen bij de aanwerving van één of meer werkzoekenden die de gestelde voorwaarden vervullen. Categorie afgeschaft op 30/09/2003, werkgevers opgenomen in categorie 350.	01/01/1995	30/09/2003
Publiek	347	Betreft de "Vlaamse Vervoermaatschappij De Lijn" RSZnr. 829.027-95.	01/07/2002	01/01/9999
Publiek	350	Autonome overheidsbedrijven die vallen onder de wet van 21 maart 1991 (komt van categorie 050)	01/01/1995	01/01/9999
Publiek	351	Autonome overheidsbedrijven die niet vallen onder de wet van 21 maart 1991 , die voor de jaarlijkse vakantie onderworpen zijn aan de wetgeving van de overheidssector; betreft RTBF nr. 429083-37, de Nationale Loterij N.V. nr. 930145-60 ...	01/07/2002	01/01/9999
Publiek	372	Categorie uitsluitend voorbehouden voor de aangifte van geneesheren die de opleiding tot geneesheer-specialist volgen, en die een beperkte onderwerppingsplicht hebben, door werkgevers openbare ziekenhuizen die geen bijdrage voor arbeidsongevallen en beroepsziekten verschuldigd zijn (met name de "CHU" van Luik nr. 429.015-47); in combinatie met een andere categorie voor de gewone werknemers.	01/07/1993	01/01/9999
Publiek	396	Toegekend aan 2 universitaire instellingen: - Universiteit Gent, RSZnr. 829.049-29 - Universiteit Antwerpen, RSZnr. 829.073-54.- Voor het academische en wetenschappelijk personeel : geen bijdrage voor jaarlijkse vakantie voor de contractuelen ; en uitsluitend geneeskundige verzorging voor de statutairen. - Voor het administratief en technisch personeel : met bijdrage voor jaarlijkse vakantie voor de contractuelen ; en uitsluitend geneeskundige verzorging voor de statutairen . Bovendien bestaat de mogelijkheid om de speciale inhouding van 13,07% op het wettelijk dubbel vakantiegeld te verrekenen.	01/07/1991	01/01/9999
Publiek	399	Bijzondere categorie en RSZnr. 194xxxx-xx, uitsluitend voorbehouden voor instellingen met een overheidskarakter die sociale zekerheidsbijdragen verschuldigd zijn in de hoedanigheid van "derde betalende"; in combinatie eventueel met een andere categorie en een ander RSZnr., toegekend voor de eigen werknemers (zie ook categorieën 099, 199, 299, 699,...); betreft onder andere: Institut wallon de formation et alternance et des indépendants et PME IFAPME nr. 1942006-92, Institut für Aus- und Weiterbildung im Mittelstand, in kleinen und mittleren Unternehmen nr. 1946000-41; Office régional bruxellois de l'emploi ACTIRIS nr. 1940009-69; Syntra Vlaanderen Vlaams agentschap voor ondernemingsvorming nr. 1941006-85; Vlaams subsidie agentschap voor werk en sociale economie nr. 1941007-82 ...	01/01/1986	01/01/9999
Publiek	411	Werkgevers van publiekrechtelijk karakter die de loonmatigingsbijdrage, ingesteld door het K.B. nr. 401 van 18 april 1986 niet verschuldigd zijn. - Civiele Lijst	01/01/1988	01/01/9999
Publiek	437	Werkgevers van publiekrechtelijk karakter die dienstboden tewerkstellen en die de loonmatigingsbijdrage, ingesteld door het K.B. nr. 401 van 18 april 1986 niet verschuldigd zijn	01/07/1990	01/01/9999
Publiek	440	Werkgevers uit de overheidssector die vallen onder de bevoegdheid van het Paritair Comité voor de openbare kredietinstellingen nr. 325; betreft slechts de openbare kredietinstellingen die nominatief opgenomen zijn in het toepassingsgebied van het PC nr. 325; zijn de bijdragen verschuldigd ten gunste van risicogroepen (852); en de tijdelijke werkloosheid en oudere werklozen (859); bijdrageplichtig voor het dubbel vakantiegeld van de bedienden (zie ook categorieën 030, 630, 730, 441, 445).	01/04/1989	01/01/9999

Sector	Code	Omschrijving	Begindatum geldigheid	Einddatum geldigheid
Publiek	441	Werkgevers uit de overheidssector die vallen onder de bevoegdheid van het Paritair Comité voor de openbare kredietinstellingen nr. 325; betreft slechts de openbare kredietinstellingen die nominatief opgenomen zijn in het toepassingsgebied van het PC nr. 325; zijn de bijdragen verschuldigd ten gunste van risicogroepen (852); en de tijdelijke werkloosheid en oudere werklozen (859); onderworpen aan de regeling van de arbeidsongevallen, beroepsziekten en jaarlijkse vakantie van de wetgeving van de publieke sector (zie ook categorieën 030, 630, 730, 440, 445).	01/01/2004	01/01/9999
Publiek	445	Werkgevers uit de overheidssector die vallen onder de bevoegdheid van het Paritair Comité voor de openbare kredietinstellingen nr. 325; betreft slechts de openbare kredietinstellingen die nominatief opgenomen zijn in het toepassingsgebied van het PC nr. 325; zijn de bijdragen verschuldigd ten gunste van risicogroepen (852); en de tijdelijke werkloosheid en oudere werklozen (859) (zie ook categorieën 030, 630, 730, 440, 441).	01/04/1989	01/01/9999
Publiek	496	Werkgevers zoals bepaald onder kengetal 096 en die voor hun hoofdarbeiders de speciale inhouding op het bedrag van het dubbel vakantiegeld dienen te verrichten.	01/11/1997	01/01/9999
Publiek	497	Categorie voorbehouden voor interim-diensten met overheidskarakter; hebben geen recht op herverdeling sociale lasten en "Maribel".	01/01/1986	01/01/9999
Publiek	599	Brusselse Gewestelijke Dienst voor Arbeidsbemiddeling BGDA, Anspachlaan 65 - 1000 BRUSSEL - nr. 930.131-05. Stagiairs tewerkgesteld in een administratie onderworpen aan een saneringsplan - KB nr. 230 van 21/12/1983, art. 6 - BS 28/12/1983. Categorie afgeschaft op 31/12/1994.	01/01/1986	30/06/2007

BEWARE- Bijlage nummer 39: Identificatie van de hoedanigheid van de aangever
Versie: 2015/1

Publicatiedatum:

26/02/2015

Inhoud van de bijlage: 



AN2014-1-NL39.pdf



AN2014-1-NL39.doc



AN2014-1-NL39.xlsx



AN2014-1-NL39.txt



AN2014-1-NL39.xml

Tussentijdse informatie:

Code	Omschrijving	Geldig vanaf trimester	Geldig tot trimester	Begin geldigheid	Einde geldigheid
10	Werkgever	1900/1	9999/4	01/01/1900	31/12/9999
11	Sociaal Secretariaat	1900/1	9999/4	01/01/1900	31/12/9999
12	Dienstverlener	1900/1	9999/4	01/01/1900	31/12/9999
13	Curator	1900/1	9999/4	01/01/1900	31/12/9999
20	Inspecteur RSZ hoedanigheid werkgever	1900/1	9999/4	01/01/1900	31/12/9999
22	Systeem	1900/1	9999/4	01/01/1900	31/12/9999
23	Inspecteur RSZ hoedanigheid RSZ	1900/1	9999/4	01/01/1900	31/12/9999
24	Agent hoedanigheid RSZ	1900/1	9999/4	01/01/1900	31/12/9999
30	Inspecteur MET	1900/1	9999/4	01/01/1900	31/12/9999
31	Inspecteur MSZ	1900/1	9999/4	01/01/1900	31/12/9999
50	Agent MET	1900/1	9999/4	01/01/1900	31/12/9999
51	Agent MSZ	1900/1	9999/4	01/01/1900	31/12/9999
52	Agent NIC	1900/1	9999/4	01/01/1900	31/12/9999
53	Agent A O	1900/1	9999/4	01/01/1900	31/12/9999
54	Agent FBZ	1900/1	9999/4	01/01/1900	31/12/9999
55	Agent RIZIV	1900/1	9999/4	01/01/1900	31/12/9999
56	Agent RVP	1900/1	9999/4	01/01/1900	31/12/9999
57	Agent RJV	1900/1	9999/4	01/01/1900	31/12/9999
58	Agent FOD Financiën Thesaurie	1900/1	9999/4	01/01/1900	31/12/9999
59	Agent Fondsen Best. Zekerheid	1900/1	9999/4	01/01/1900	31/12/9999
60	Agent RVA	1900/1	9999/4	01/01/1900	31/12/9999
61	Agent RSVZ	1900/1	9999/4	01/01/1900	31/12/9999
62	Agent HVZ	1900/1	9999/4	01/01/1900	31/12/9999
63	Agent DOSZ	1900/1	2014/4	01/01/1900	31/12/9999
64	Agent Admin. Pensioenen	1900/1	9999/4	01/01/1900	31/12/9999
65	Agent KSZ	1900/1	9999/4	01/01/1900	31/12/9999
66	Agent HVW	1900/1	9999/4	01/01/1900	31/12/9999
67	Agent HZIV	1900/1	9999/4	01/01/1900	31/12/9999
68	Agent RKW	1900/1	9999/4	01/01/1900	31/12/9999
74	Agent IVA Jongerenwelzijn	1900/1	9999/4	01/01/1900	31/12/9999
90	Werkgever PPL	1900/1	9999/4	01/01/1900	31/12/9999

Code	Omschrijving	Geldig vanaf trimester	Geldig tot trimester	Begin geldigheid	Einde geldigheid
91	Dienstverrichter PPL	1900/1	9999/4	01/01/1900	31/12/9999
92	Dienstverlener RSZ PPO	1900/1	2014/4	01/01/1900	31/12/9999
93	Inspecteur DIBISS	1900/1	9999/4	01/01/1900	31/12/9999
94	Agent DIBISS	1900/1	9999/4	01/01/1900	31/12/9999

BEWARE- Bijlage nummer 40: Stavingscode
Versie: 2015/1

Publicatiedatum:

26/02/2015

Inhoud van de bijlage: 



AN2014-1-NL40.pdf



AN2014-1-NL40.docx



AN2014-1-NL40.xlsx



AN2014-1-NL40.txt



AN2014-1-NL40.xml

Tussentijdse informatie:

Code	Omschrijving	Begindatum geldigheid	Einddatum geldigheid
01	Uw voorstel tot wijziging	01/01/2003	31/12/9999
02	Onze brief van	01/01/2003	31/12/9999
03	Ambtshalve regularisatie opgesteld overeenkomstig artikel 22 van de wet van 27/06/1969. Zie onze aangetekende brief	01/01/2003	31/12/9999
04	Verbetering ingevolge de anomalieën die u werden meegedeeld in onze notificatie betreffende het ticketnummer...	01/01/2003	31/12/9999
05	Wijziging aangebracht op vraag van het FSO	01/01/2003	31/12/9999
06	Ambtshalve regularisatie DIBISS opgesteld overeenkomstig artikel 5§2 van het KB van 25/10/1985. Zie onze aangetekende brief	01/01/2005	31/12/9999
07	Ambtshalve regularisatie van de solidariteitsbijdrage voor het nalaten van de Dimona-aangifte op basis van artikel 22quater van de wet van 27 juni 1969. Zie ook onze aangetekende brief hierover.	01/01/2009	31/12/9999
08	Nazicht vermindering ok	01/01/2003	31/12/9999
09	Regularisatie uitgevoerd op basis van door ons verzamelde elementen en nazicht van uw dossier	01/01/2003	31/12/9999
30	Wijziging aangebracht door de sector jaarlijkse vakantie - Verbetering van de anomalie Te veel dagen wettelijke vakantie (jaarlijks maximum = 4 weken)	01/01/2003	31/12/9999
31	Wijziging aangebracht door de sector jaarlijkse vakantie - Verbetering van de incoherentie van het arbeidsstelsel en het aantal dagen ten opzichte van de periode van tewerkstelling in het kwartaal	01/01/2003	31/12/9999
32	Wijziging aangebracht door de sector jaarlijkse vakantie - Verbetering van het aantal aangegeven dagen	01/01/2003	31/12/9999
33	Wijziging aangebracht door de sector jaarlijkse vakantie - Verbetering van het foutieve contracttype	01/01/2003	31/12/9999
34	Wijziging aangebracht door de sector jaarlijkse vakantie - Verbetering van het arbeidsstelsel in dagen	01/01/2003	31/12/9999
35	Wijziging aangebracht door de sector jaarlijkse vakantie - Verbetering van het arbeidsstelsel in uren (waarde Q)	01/01/2003	31/12/9999
36	Wijziging aangebracht door de sector jaarlijkse vakantie - Verbetering van het arbeidsstelsel in uren van de voltijdse maatman (waarde S)	01/01/2003	31/12/9999
37	Wijziging aangebracht door de sector jaarlijkse vakantie - Verbetering van de bezoldigingscode	01/01/2003	31/12/9999

Code	Omschrijving	Begindatum geldigheid	Einddatum geldigheid
38	Wijziging aangebracht door de sector jaarlijkse vakantie - Verbetering van de anomalie 'Loon aangegeven zonder bezoldigde dagen of bezoldigde dagen aangegeven zonder loon'	01/01/2003	31/12/9999
39	Wijziging aangebracht door de sector jaarlijkse vakantie - Verbetering van het aantal gepresteerde uren	01/01/2003	31/12/9999
40	Wijziging aangebracht door de sector jaarlijkse vakantie - Verbetering van de begin- en/of einddatum van tewerkstelling	01/01/2003	31/12/9999
41	Wijziging aangebracht door de sector jaarlijkse vakantie - Spreiding van de verbrekingsvergoeding	01/01/2003	31/12/9999
42	Wijziging aangebracht door de sector jaarlijkse vakantie - Annulering van een tewerkstelling	01/01/2003	31/12/9999
43	Wijziging aangebracht door de sector jaarlijkse vakantie - Verbetering van anomalieën	01/01/2003	31/12/9999
51	Wijziging aangebracht door CIMIRe - Verbetering van de incoherentie van het arbeidsstelsel en het aantal dagen ten opzichte van de periode van tewerkstelling in het kwartaal	01/01/2003	31/12/9999
52	Wijziging aangebracht door CIMIRe - Verbetering van het aantal aangegeven dagen	01/01/2003	31/12/9999
53	Wijziging aangebracht door CIMIRe - Verbetering van het foutieve contracttype	01/01/2003	31/12/9999
54	Wijziging aangebracht door CIMIRe - Verbetering van het arbeidsstelsel in dagen	01/01/2003	31/12/9999
55	Wijziging aangebracht door CIMIRe - Verbetering van het arbeidsstelsel in uren (waarde Q)	01/01/2003	31/12/9999
56	Wijziging aangebracht door CIMIRe - Verbetering van het arbeidsstelsel in uren van de voltijdse maatman (waarde S)	01/01/2003	31/12/9999
57	Wijziging aangebracht door CIMIRe - Verbetering van de bezoldigingscode	01/01/2003	31/12/9999
58	Wijziging aangebracht door CIMIRe - Verbetering van de anomalie 'Loon aangegeven zonder bezoldigde dagen of bezoldigde dagen aangegeven zonder loon'	01/01/2003	31/12/9999
59	Wijziging aangebracht door CIMIRe - Verbetering van het aantal gepresteerde uren	01/01/2003	31/12/9999
60	Wijziging aangebracht door CIMIRe - Verbetering van de begin- en/of einddatum van tewerkstelling	01/01/2003	31/12/9999

Code	Omschrijving	Begindatum geldigheid	Einddatum geldigheid
61	Wijziging aangebracht door CIMIRe - Spreiding van de verbrekingsvergoeding	01/01/2003	31/12/9999
62	Wijziging aangebracht door CIMIRe - Annulering van een tewerkstelling	01/01/2003	31/12/9999
63	Wijziging aangebracht door CIMIRe - Verbetering van anomalieën	01/01/2003	31/12/9999
90	Wijziging van de gegevens van een natuurlijk persoon - INSZ-mutatie	01/01/2003	31/12/9999
91	Wijziging van de gegevens van een natuurlijk persoon - Synchronisatie	01/01/2003	31/12/9999
92	Transfer van stamnummer wegens wijziging van taalregime	01/01/2003	31/12/9999
93	Transfer van stamnummer wegens dubbel gebruik	01/01/2003	31/12/9999

BEWARE- Bijlage nummer 41: Boekhoudkundige referentie
Versie: 2015/1

Publicatiedatum:

26/02/2015

Inhoud van de bijlage: 



AN2008-1-NL41.pdf



AN2008-1-NL41.doc



AN2008-1-NL41.xls



AN2008-1-NL41.txt



AN2008-1-NL41.xml

Tussentijdse informatie:

Rerentie	Omschrijving	Geldig vanaf	Geldig tot
051	Intresten berekend tot de afsluitingsdatum van dit document op het bijdragesaldo van het betrokken kwartaal.	1963/3	9999/4
101	Aangegeven bijdragen voor het betrokken kwartaal.	1963/3	9999/4
104	Verschuldigde bijdragen in toepassing van het koninklijk besluit van 18/06/1976.	1972/2	9999/4
112	Jaarlijkse vakantiebijdrage (die berekend wordt op grond van de arbeiderslonen die aangegeven worden voor het jaar dat het vermelde jaar voorafgaat).	1964/1	9999/4
121	Wijziging in voordeel van de R.S.Z. van de aangegeven bijdragen.	1963/3	2004/4
121	Wijziging in voordeel van de R.S.Z. van de aangegeven bijdragen (met uitsluiting van de solidariteitsbijdrage - bedrijfswagen).	2005/1	9999/4
128	Wijziging in voordeel van de R.S.Z. van de solidariteitsbijdrage – bedrijfswagen.	2005/1	9999/4
132	Wijziging in voordeel van de R.S.Z. van de jaarlijkse vakantiebijdrage (die berekend wordt op grond van de arbeiderslonen die aangegeven worden voor het jaar dat het vermelde jaar voorafgaat).	1964/1	9999/4
135	Wijziging in voordeel van de R.S.Z. van de bijdragevermindering voor handarbeiders (Maribel).	1983/1	9999/4
201	Betaling van bijdragen.	1963/3	9999/4
204	Bedrag in voordeel van de werkgever in toepassing van het koninklijk besluit van 18/06/1976.	1972/2	9999/4
221	Wijziging in voordeel van de werkgever van de aangegeven bijdragen.	2003/1	2004/4
221	Wijziging in voordeel van de werkgever van de aangegeven bijdragen (met uitsluiting van de solidariteitsbijdrage - bedrijfswagen).	2005/1	9999/4
228	Wijziging in voordeel van de werkgever van de solidariteitsbijdrage – bedrijfswagen.	2005/1	9999/4
232	Wijziging in voordeel van de werkgever van de jaarlijkse vakantiebijdrage (die berekend wordt op grond van de arbeiderslonen die aangegeven worden voor het jaar dat het vermelde jaar voorafgaat).	2003/1	9999/4
261	Betaling van bijdragen die voortvloeien uit een inhouding van 35 % door een hoofdaannemer (Art. 30bis van de wet van 27/06/1969).	1964/1	9999/4
301	Aangerekende bijdrageopslag ingevolge de niet-betaling van de bijdrage binnen de door de wet vastgelegde termijn - 10 % van het onbetaalde bedrag op de vervaldag van het betrokken kwartaal (Artikel 54 van het koninklijk besluit van 28/11/1969).	1963/3	9999/4
306	Forfitaire vergoeding wegens het niet-indienen van de aangifte binnen de termijn voorzien in het artikel 33, § 2 of in het artikel 35bis van het koninklijk besluit van 28 november 1969 (artikel 54ter, § 2, lid 1 van het koninklijk besluit van 28/11/1969).	1963/4	9999/4

Rerentie	Omschrijving	Geldig vanaf	Geldig tot
311	Forfaitaire vergoeding wegens niet-betaling of ontoereikende betaling van de maandelijkse voorschotten binnen de vastgelegde termijnen (artikel 54bis van het koninklijk besluit van 28/11/1969).	2001/1	9999/4
316	Forfaitaire vergoeding wegens een ontbrekende aangifte of een onvolledige of onjuiste aangifte, van 50€vermeerderd met 4€per tewerkstellingslijn die ontbreekt of waarvoor de in aanmerking te nemen bezoldiging werd gewijzigd (artikel 54ter, § 1 van het koninklijk besluit van 28/11/1969).	2006/2	9999/4
326	Forfaitaire vergoeding wegens de gebruikelijke indiening van een onvolledige of onjuiste aangifte (artikel 54ter, § 2, lid 3 van het koninklijk besluit van 28.11.1969).	2006/4	9999/4
356	Forfaitaire vergoeding gelijk aan het dubbele van de solidariteitsbijdrage-bedrijfswagen (artikel 38, § 3quater van de wet van 29/06/1981, zoals vervangen door de wet van 20/07/2006).	2005/1	9999/4
401	Betaling van de bijdrageopslag en/of de forfaitaire vergoedingen.	1963/3	9999/4
422	Vermindering van de bijdrageopslag.	1963/3	9999/4
429	Vermindering van de forfaitaire vergoeding wegens het laattijdig indienen van de aangifte.	1993/3	9999/4
432	Vermindering van de forfaitaire vergoeding wegens niet-betaling of ontoereikende betaling van de maandelijkse voorschotten.	2001/1	9999/4
439	Vermindering van de forfaitaire vergoeding wegens een ontbrekende aangifte of een onvolledige of onjuiste aangifte.	2006/2	9999/4
449	Vermindering van de forfaitaire vergoeding wegens de gebruikelijke indiening van een onvolledige of onjuiste aangifte.	2006/4	9999/4
461	Betaling van bijdrageopslagen die voortvloeien uit een inhouding van 35% door een hoofdaannemer (Art. 30bis van de wet van 27/06/1969).	1964/1	9999/4
601	Betaling van intresten.	1963/3	9999/4
622	Vermindering van intresten.	1963/3	9999/4
661	Betaling van intresten die voortvloeien uit een inhouding van 35 % door een hoofdaannemer (Art. 30bis van de wet van 27/06/1969).	1964/1	9999/4
901	""Nihil""aangifte, geen aangegeven bijdragen."	1963/3	9999/4
921	Aangegeven bijdragen rekening houdend met de creditwijzigingen in uw voordeel die aangebracht worden aan de oorspronkelijke aangifte.	1963/3	9999/4
932	Jaarlijkse vakantiebijdrage (rekening houdend met de wijzigingen in uw voordeel die aangebracht worden aan het bedrag van het oorspronkelijke debetbericht).	1964/1	9999/4

BLOKNUMMER: 90022

VERSIE: 2015/1

PUBLICATIEDATUM: 26/02/2015

Adres
(XML label : Address)

BESCHRIJVING: Functioneel blok dat toelaat een adres volledig te specificeren.

INHOUD (ZONES):
00517 - STRAAT
00518 - NUMMER VAN HET ADRES
00519 - BRIEVENBUS
00520 - POSTCODE
00522 - GEMEENTE
00523 - LANDCODE

GELINKTE BLOKKEN:

MIN. KARDINALITEIT: 1
MAX. KARDINALITEIT: 1

AANWEZIGHEID
***VOORWAARDE:** Onmisbaar
***EXTRA BEPERKINGEN:**

FOUTCODE OP ONTVANGSTBEWIJS:

Foutbeschrijving	Foutcode	Ernst fout

BLOKNUMMER: 90059

VERSIE: 2015/1

PUBLICATIEDATUM: 26/02/2015

Formulier
(XML label : Form)

BESCHRIJVING: Functioneel blok dat toelaat een formulier aan te geven.

INHOUD (ZONES): 00296 - IDENTIFICATIE VAN HET FORMULIER
00218 - DATUM VAN CREATIE VAN HET FORMULIER
00299 - PRECIES UUR VAN CREATIE VAN HET FORMULIER
00110 - STATUS VAN HET ATTEST
00297 - TYPE VAN HET FORMULIER

GELINKTE BLOKKEN: 90082 - Referentie; 90352 - Informatie van de Beware-notificatie

MIN. KARDINALITEIT: 1
MAX. KARDINALITEIT: *

AANWEZIGHEID
***VOORWAARDE:** Onmisbaar
***EXTRA BEPERKINGEN:**

FOUTCODE OP ONTVANGSTBEWIJS:

Foutbeschrijving	Foutcode	Ernst fout

BLOKNUMMER: 90082

VERSIE: 2015/1

PUBLICATIEDATUM: 26/02/2015

Referentie
(XML label : Reference)

BESCHRIJVING:

Functioneel blok dat toelaat referenties te preciseren in verband met één of meer formulieren; een formulier kan een originele DmfA-aangifte zijn, een wijzigende DmfA-aangifte, een ASR, een aanvraag van inlichtingen, een Dimona aangifte, enz.

INHOUD (ZONES):

00221 - TYPE VAN DE REFERENTIE
00298 - HERKOMST VAN DE REFERENTIE
00222 - REFERENTIENUMMER

GELINKTE BLOKKEN:

MIN. KARDINALITEIT:
MAX. KARDINALITEIT:

1
*

AANWEZIGHEID

***VOORWAARDE:**

Onmisbaar

***EXTRA BEPERKINGEN:**

FOUTCODE OP ONTVANGSTBEWIJS:

Foutbeschrijving	Foutcode	Ernst fout

BLOKNUMMER: 90240	VERSIE: 2015/1	PUBLICATIEDATUM: 26/02/2015
-------------------	----------------	-----------------------------

Subgroep - Informatie
(XML label : SubGroupInformation)

BESCHRIJVING: Functioneel blok dat toelaat het verwerkte deel van de aangifte te kenmerken en eventueel het deel in verband met de diverse verbeteringen waartoe dit geleid zou hebben.

INHOUD (ZONES): 00481 - SUBGROEP
00614 - AANDUIDING VAN BESLISSING VAN DE SUBGROEP
00486 - HOEDANIGHEID VAN DE AANGEVER
00545 - STAVING
00536 - STAVINGSCODE
00537 - DATUM VAN DE STAVING

GELINKTE BLOKKEN: 90357 - Boekhoudkundig overzicht - werknemerskengetal bijdrage; 90358 - Boekhoudkundig overzicht - Verminderingscode; 90359 - Boekhoudkundig overzicht - Werknemerskengetal voor een bijdrage die niet gebonden is aan een natuurlijke persoon

MIN. KARDINALITEIT: 1
MAX. KARDINALITEIT: *

AANWEZIGHEID
***VOORWAARDE:** Onmisbaar
***EXTRA BEPERKINGEN:**

FOUTCODE OP ONTVANGSTBEWIJS:

Foutbeschrijving	Foutcode	Ernst fout

BLOKNUMMER: 90257

VERSIE: 2015/1

PUBLICATIEDATUM: 26/02/2015

Gegevens van de contactpersoon
(XML label : CoordinatesContactPerson)

BESCHRIJVING: Functioneel blok dat toelaat de gegevens van de contactpersoon aan te geven.

INHOUD (ZONES): 00726 - NAAM
00727 - VOORNAAM

GELINKTE BLOKKEN: 90258 - Communicatie; 90366 - Informatie over de sector

MIN. KARDINALITEIT: 1

MAX. KARDINALITEIT: 1

AANWEZIGHEID

***VOORWAARDE:** Onmisbaar

***EXTRA BEPERKINGEN:**

FOUTCODE OP ONTVANGSTBEWIJS:

Foutbeschrijving	Foutcode	Ernst fout

BLOKNUMMER: 90258	VERSIE: 2015/1	PUBLICATIEDATUM: 26/02/2015
-------------------	----------------	-----------------------------

Communicatie
(XML label : Communication)

BESCHRIJVING: Functioneel blok dat toelaat de informatie inzake communicatie aan te geven.

INHOUD (ZONES): 00677 - TELEFOONNUMMER
00636 - GSM-NUMMER
00678 - FAXNUMMER
00637 - E-MAILADRES

GELINKTE BLOKKEN:

MIN. KARDINALITEIT: 1
MAX. KARDINALITEIT: 1

AANWEZIGHEID
***VOORWAARDE:** Onmisbaar
***EXTRA BEPERKINGEN:**

FOUTCODE OP ONTVANGSTBEWIJS:

Foutbeschrijving	Foutcode	Ernst fout

BLOKNUMMER: 90265

VERSIE: 2015/1

PUBLICATIEDATUM: 26/02/2015

Coördinaten werkgever
(XML label : CoordinatesEmployer)

BESCHRIJVING: Functioneel blok dat toelaat de coördinaten van een werkgever aan te geven.

INHOUD (ZONES): 00157 - BENAMING VAN DE WERKGEVER

GELINKTE BLOKKEN:

MIN. KARDINALITEIT: 1

MAX. KARDINALITEIT: 1

AANWEZIGHEID

***VOORWAARDE:** Onmisbaar

***EXTRA BEPERKINGEN:**

FOUTCODE OP ONTVANGSTBEWIJS:

Foutbeschrijving	Foutcode	Ernst fout

BLOKNUMMER: 90349

VERSIE: 2015/1

PUBLICATIEDATUM: 26/02/2015

Bericht van wijziging der bijdragen
(XML label : AccountUpdateReport)

BESCHRIJVING: Functioneel blok dat toelaat de informatie in verband met het bericht van wijziging der bijdragen mee te delen

INHOUD (ZONES): 00872 - DATUM - BOEKHOUDKUNDIGE DATUM
00426 - TOTAALBEDRAG VAN DE BIJDRAGEN
00863 - TOTAALBEDRAG VAN DE SANCTIES
00864 - TOTAALBEDRAG VAN DE BIJDRAGEN DIE DEELNEMEN AAN HET DEBETBERICHT VAN DE JAARLIJKSE VAKANTIE
00865 - TOTAALBEDRAG VAN HET WIJZIGEND BERICHT

GELINKTE BLOKKEN: 90350 - Sectie wijzigend bericht; 90434 - Instructie voor de werkgever

MIN. KARDINALITEIT: 0
MAX. KARDINALITEIT: 1

AANWEZIGHEID
***VOORWAARDE:** Kardinaliteit 0 als de verwerking van de verbeteringen opgenomen in het bericht een financiële impact nul heeft, of binnen de tolerantiegrenzen gedefinieerd door de RSZ, en dit voor alle betrokken kwartalen.
Kardinaliteit 1 als de verwerking van de verbeteringen opgenomen in het bericht een significante financiële impact heeft, boven de tolerantiegrenzen gedefinieerd door de RSZ, en dit voor ten minste één kwartaal.

***EXTRA BEPERKINGEN:**

FOUTCODE OP ONTVANGSTBEWIJS:

Foutbeschrijving	Foutcode	Ernst fout

BLOKNUMMER: 90350	VERSIE: 2015/1	PUBLICATIEDATUM: 26/02/2015
-------------------	----------------	-----------------------------

Sectie wijzigend bericht
(XML label : AccountUpdateSection)

BESCHRIJVING:

Functioneel blok dat toelaat de kwartalen en classificaties mee te delen van verbeteringen die deelnemen aan de opstelling van het wijzigend bericht.

INHOUD (ZONES):

00866 - KWARTAAL VAN BOEKING
00867 - CLASSIFICATIE VAN DE VERBETERING

GELINKTE BLOKKEN:

90353 - Boeking

MIN. KARDINALITEIT:

1

MAX. KARDINALITEIT:

*

AANWEZIGHEID

***VOORWAARDE:**

Onmisbaar

***EXTRA BEPERKINGEN:**

FOUTCODE OP ONTVANGSTBEWIJS:

Foutbeschrijving	Foutcode	Ernst fout

BLOKNUMMER: 90351

VERSIE: 2015/1

PUBLICATIEDATUM: 26/02/2015

BewareNotification
(XML label : **BewareNotification**)

BESCHRIJVING:

Root-element van het XML-bericht. Functioneel blok dat de communicatie mogelijk maakt van:
- de boekhoudkundige informatie in verband met de wijzigingen van de multifunctionele aangifte van een RSZ-werkgever;
- eventueel, de gegevens in verband met het bericht van wijziging der bijdragen dat hieruit resulteert.
Opmerking: met de term "Beware-notificatie" wordt verwezen naar het XML-bericht bestemd voor technisch gebruik. De officiële documenten (in een eerste fase in papieren vorm) blijven de vermelding "bericht van wijziging der bijdragen" behouden.

INHOUD (ZONES):

GELINKTE BLOKKEN: 90059 - Formulier

MIN. KARDINALITEIT: 1

MAX. KARDINALITEIT: 1

AANWEZIGHEID

***VOORWAARDE:** ONMISBAAR

***EXTRA BEPERKINGEN:**

FOUTCODE OP ONTVANGSTBEWIJS:

Foutbeschrijving	Foutcode	Ernst fout

BLOKNUMMER: 90352	VERSIE: 2015/1	PUBLICATIEDATUM: 26/02/2015
-------------------	----------------	-----------------------------

Informatie van de Beware-notificatie
(XML label : BewareInformation)

BESCHRIJVING: Functioneel blok dat toelaat de algemene informatie in verband met de Beware-notificatie mee te delen.

INHOUD (ZONES): 00011 - RSZ-NUMMER
00014 - ONDERNEMINGSNUMMER
00870 - DATUM VERWERKINGSDATUM
00871 - HOEDANIGHEIDSKLASSE VAN DE AANGEVER
00846 - AANVRAAG VOOR BEREKENING - ARTIKEL 54 TER
00535 - FOUTIEVE CODE
00036 - WERKGEVERSCATEGORIE
00536 - STAVINGSCODE
00917 - NOTIE 22 QUATER

GELINKTE BLOKKEN: 90257 - Gegevens van de contactpersoon; 90367 - Informatie over de bestemming; 90349 - Bericht van wijziging der bijdragen; 90354 - Lijst van de verwerkte verbeteringen

MIN. KARDINALITEIT: 1
MAX. KARDINALITEIT: 1

AANWEZIGHEID
***VOORWAARDE:** Onmisbaar
***EXTRA BEPERKINGEN:**

FOUTCODE OP ONTVANGSTBEWIJS:

Foutbeschrijving	Foutcode	Ernst fout

BLOKNUMMER: 90353	VERSIE: 2015/1	PUBLICATIEDATUM: 26/02/2015
-------------------	----------------	-----------------------------

Boeking
(XML label : AccountingEntry)

BESCHRIJVING: Functioneel blok dat toelaat de gegevens mee te delen met betrekking tot een wijziging vastgesteld in de kwartaalrekening van de werkgever.

INHOUD (ZONES):
00873 - GEBOEKT BEDRAG
00568 - BOEKHOUDKUNDIGE REFERENTIE
00847 - AANVRAAG VOOR BEREKENING - SANCTIE CO2
00036 - WERKGEVERSCATEGORIE

GELINKTE BLOKKEN:

MIN. KARDINALITEIT: 1
MAX. KARDINALITEIT: *

AANWEZIGHEID
***VOORWAARDE:** Onmisbaar
***EXTRA BEPERKINGEN:**

FOUTCODE OP ONTVANGSTBEWIJS:

Foutbeschrijving	Foutcode	Ernst fout

BLOKNUMMER: 90354

VERSIE: 2015/1

PUBLICATIEDATUM: 26/02/2015

Lijst van de verwerkte verbeteringen
(XML label : ProcessedCorrectionsReport)

BESCHRIJVING: Functioneel blok dat toelaat de lijst van de verwerkte verbeteringen mee te delen in het bericht

INHOUD (ZONES):

GELINKTE BLOKKEN: 90355 - Sectie verwerkte verbeteringen

MIN. KARDINALITEIT: 1

MAX. KARDINALITEIT: 1

AANWEZIGHEID

***VOORWAARDE:** Onmisbaar

***EXTRA BEPERKINGEN:**

FOUTCODE OP ONTVANGSTBEWIJS:

Foutbeschrijving	Foutcode	Ernst fout

BLOKNUMMER: 90355	VERSIE: 2015/1	PUBLICATIEDATUM: 26/02/2015
-------------------	----------------	-----------------------------

Sectie verwerkte verbeteringen
(XML label : ProcessedCorrectionsSection)

BESCHRIJVING: Functioneel blok dat toelaat de kwartalen van de verwerkte verbeteringen mee te delen en een aanduiding die aangeeft of deze verbeteringen aanleiding hebben gegeven tot een bericht van wijziging der bijdragen.

INHOUD (ZONES): 00013 - JAAR - KWARTAAL VAN DE AANGIFTE
00426 - TOTAALBEDRAG VAN DE BIJDRAGEN
00874 - DEELNAME AAN EEN WIJZIGEND BERICHT

GELINKTE BLOKKEN: 90356 - Informatie van de multifunctionele aangifte

MIN. KARDINALITEIT: 1

MAX. KARDINALITEIT: *

AANWEZIGHEID

***VOORWAARDE:** Onmisbaar

***EXTRA BEPERKINGEN:**

FOUTCODE OP ONTVANGSTBEWIJS:

Foutbeschrijving	Foutcode	Ernst fout

BLOKNUMMER: 90356

VERSIE: 2015/1

PUBLICATIEDATUM: 26/02/2015

Informatie van de multifunctionele aangifte
(XML label : DmfAlnformation)

BESCHRIJVING: Functioneel blok dat toelaat de informatie in verband met een (originele of wijzigende) multifunctionele aangifte mee te delen.

INHOUD (ZONES): 00875 - TICKETNUMMER VAN EEN (ORIGINELE OF WIJZIGENDE) MULTIFUNCTIONELE AANGIFTE
00876 - TICKETNUMMER VAN DE NOTIFICATIE VAN WIJZIGING
00877 - BEDRAG VAN DE NOTIFICATIE VAN WIJZIGING
00631 - GEBRUIKERS COMMENTAAR
00479 - NUMMER VAN SOCIAAL SECRETARIAAT

GELINKTE BLOKKEN: 90240 - Subgroep - Informatie

MIN. KARDINALITEIT: 1
MAX. KARDINALITEIT: *

AANWEZIGHEID
***VOORWAARDE:** Onmisbaar
***EXTRA BEPERKINGEN:**

FOUTCODE OP ONTVANGSTBEWIJS:

Foutbeschrijving	Foutcode	Ernst fout

BLOKNUMMER: 90357

VERSIE: 2015/1

PUBLICATIEDATUM: 26/02/2015

Boekhoudkundig overzicht - werknemerskengetal bijdrage
(XML label : WorkerContAccountingOverview)

BESCHRIJVING:

Functioneel blok dat toelaat een globaal overzicht mee te delen van de aanwezige werknemerskengetallen bijdragen.

INHOUD (ZONES):

00036 - WERKGEVERSCATEGORIE
00037 - WERKNEMERSKENGETAL
00082 - WERKNEMERSKENGETAL BIJDRAGE
00083 - TYPE BIJDRAGE
00878 - AANTAL BETROKKEN WERKNEMERS
00879 - BEREKENINGSBASIS VAN DE BIJDRAGE (MET TEKEN)
00880 - BEDRAG VAN DE BIJDRAGE (MET TEKEN)

GELINKTE BLOKKEN:

MIN. KARDINALITEIT:
MAX. KARDINALITEIT:

0
*

AANWEZIGHEID

***VOORWAARDE:**

Kardinaliteit 0 als er geen werknemerskengetal bijdrage aanwezig is
Kardinaliteit 1-* als er één of meer werknemerskengetallen bijdragen aanwezig zijn.

***EXTRA BEPERKINGEN:**

FOUTCODE OP ONTVANGSTBEWIJS:

Foutbeschrijving	Foutcode	Ernst fout

BLOKNUMMER: 90358

VERSIE: 2015/1

PUBLICATIEDATUM: 26/02/2015

Boekhoudkundig overzicht - Verminderingscode
(XML label : DeductionAccountingOverview)

BESCHRIJVING: Functioneel blok dat toelaat een globaal overzicht mee te delen van de aanwezige verminderingscodes.

INHOUD (ZONES): 00036 - WERKGEVERSCATEGORIE
00037 - WERKNEMERSKENGETAL
00086 - VERMINDERINGSCODE
00878 - AANTAL BETROKKEN WERKNEMERS
00881 - BEREKENINGSBASIS VAN DE VERMINDERING (MET TEKEN)
00882 - BEDRAG VAN DE VERMINDERING (MET TEKEN)

GELINKTE BLOKKEN:

MIN. KARDINALITEIT: 0
MAX. KARDINALITEIT: *

AANWEZIGHEID
***VOORWAARDE:** Kardinaliteit 0 als er geen verminderingscode aanwezig is
Kardinaliteit 1-* als er één of meer verminderingscodes aanwezig zijn.

***EXTRA BEPERKINGEN:**

FOUTCODE OP ONTVANGSTBEWIJS:

Foutbeschrijving	Foutcode	Ernst fout

BLOKNUMMER: 90359

VERSIE: 2015/1

PUBLICATIEDATUM: 26/02/2015

Boekhoudkundig overzicht - Werknemerskengetal voor een bijdrage die niet gebonden is aan een natuurlijke persoon
(XML label : CUNPAccountingOverview)

BESCHRIJVING:

Functioneel blok dat toelaat een globaal overzicht mee te delen van de aanwezige werknemerskengetallen voor een bijdrage die niet gebonden is aan een natuurlijke persoon

INHOUD (ZONES):

00036 - WERKGEVERSCATEGORIE
00020 - WERKNEMERSKENGETAL VOOR EEN BIJDRAGE DIE NIET GEBONDEN IS AAN EEN NATUURLIJKE PERSOON
00883 - BEREKENINGSBASIS VAN DE BIJDRAGE NIET GEBONDEN AAN EEN NATUURLIJKE PERSOON (MET TEKEN)
00884 - BEDRAG VAN DE BIJDRAGE NIET GEBONDEN AAN EEN NATUURLIJKE PERSOON (MET TEKEN)

GELINKTE BLOKKEN:

MIN. KARDINALITEIT:
MAX. KARDINALITEIT:

0
*

AANWEZIGHEID
***VOORWAARDE:**

Kardinaliteit 0 als er geen werknemerskengetal aanwezig is voor een bijdrage die niet gebonden is aan een natuurlijk persoon
Kardinaliteit 1-* als er een of meer werknemerskengetallen aanwezig zijn voor een bijdrage die niet gebonden is aan een natuurlijk persoon .

***EXTRA BEPERKINGEN:**

FOUTCODE OP ONTVANGSTBEWIJS:

Foutbeschrijving	Foutcode	Ernst fout

BLOKNUMMER: 90366

VERSIE: 2015/1

PUBLICATIEDATUM: 26/02/2015

Informatie over de sector
(XML label : SectorInformation)

BESCHRIJVING: Functioneel blok dat toelaat informatie over de sector aan te geven.

INHOUD (ZONES): 00470 - KANTOORNUMMER

GELINKTE BLOKKEN:

MIN. KARDINALITEIT: 1

MAX. KARDINALITEIT: 1

AANWEZIGHEID

***VOORWAARDE:** Onmisbaar

***EXTRA BEPERKINGEN:**

FOUTCODE OP ONTVANGSTBEWIJS:

Foutbeschrijving	Foutcode	Ernst fout

BLOKNUMMER: 90367

VERSIE: 2015/1

PUBLICATIEDATUM: 26/02/2015

Informatie over de bestemming
(XML label : ReceiverInformation)

BESCHRIJVING: Functioneel blok dat toelaat informatie over de bestemming te communiceren.

INHOUD (ZONES):

GELINKTE BLOKKEN: 90368 - Gegevens van het sociaal secretariaat; 90265 - Coördinaten werkgever; 90369 - Gegevens van de mandataris; 90022 - Adres

MIN. KARDINALITEIT: 1

MAX. KARDINALITEIT: 1

AANWEZIGHEID

***VOORWAARDE:** Onmisbaar

***EXTRA BEPERKINGEN:**

FOUTCODE OP ONTVANGSTBEWIJS:

Foutbeschrijving	Foutcode	Ernst fout

BLOKNUMMER: 90368

VERSIE: 2015/1

PUBLICATIEDATUM: 26/02/2015

Gegevens van het sociaal secretariaat
(XML label : CoordinatesSocialSecretariat)

BESCHRIJVING: Functioneel blok dat toelaat de gegevens van een sociaal secretariaat aan te geven.

INHOUD (ZONES): 00479 - NUMMER VAN SOCIAAL SECRETARIAAT
00150 - NUMMER VAN ERKEND SOCIAAL SECRETARIAAT BIJKANTOOR

GELINKTE BLOKKEN:

MIN. KARDINALITEIT: 0

MAX. KARDINALITEIT: 1

AANWEZIGHEID

***VOORWAARDE:** Facultatief

***EXTRA BEPERKINGEN:**

FOUTCODE OP ONTVANGSTBEWIJS:

Foutbeschrijving	Foutcode	Ernst fout

BLOKNUMMER: 90369

VERSIE: 2015/1

PUBLICATIEDATUM: 26/02/2015

Gegevens van de mandataris
(XML label : CoordinatesRepresentative)

BESCHRIJVING: Functioneel blok dat toelaat de gegevens van een mandataris mee te delen

INHOUD (ZONES): 00776 - BENAMING

GELINKTE BLOKKEN:

MIN. KARDINALITEIT: 0

MAX. KARDINALITEIT: 1

AANWEZIGHEID

***VOORWAARDE:** Facultatief

***EXTRA BEPERKINGEN:**

FOUTCODE OP ONTVANGSTBEWIJS:

Foutbeschrijving	Foutcode	Ernst fout

BLOKNUMMER: 90434

VERSIE: 2015/1

PUBLICATIEDATUM: 26/02/2015

Instructie voor de werkgever
(XML label : EmployerInstruction)

BESCHRIJVING: Functioneel blok met de instructie aan de werkgever i.v.m. de betaling of terugbetaling van het in de notificatie opgenomen bedrag.

INHOUD (ZONES): 01022 - TYPE INSTRUCTIE
01023 - BEDRAG VERBONDEN AAN DE INSTRUCTIE
01024 - DATUM VAN VERVAL
01025 - DATUM WAAROP DE REKENING GESALDEERD IS
01026 - JAAR - KWARTAAL WAARVOOR DE REKENING IS GESALDEERD
01027 - NOTIE WAAR HET REKENINGNUMMER VAN DE WERKGEVER WORDT GEVRAAGD
00887 - COMMENTAAR

GELINKTE BLOKKEN: 90435 - Rekeningstand

MIN. KARDINALITEIT: 0

MAX. KARDINALITEIT: 1

AANWEZIGHEID

***VOORWAARDE:** Facultatief

***EXTRA BEPERKINGEN:**

FOUTCODE OP ONTVANGSTBEWIJS:

Foutbeschrijving	Foutcode	Ernst fout

BLOKNUMMER: 90435

VERSIE: 2015/1

PUBLICATIEDATUM: 26/02/2015

Rekeningstand
(XML label : AccountSituation)

BESCHRIJVING: Functioneel blok dat de gegevens van de rekeningstand bevat als hij aanwezig is.

INHOUD (ZONES): 01028 - REFERENTIE VAN DE REKENINGSTAND

GELINKTE BLOKKEN:

MIN. KARDINALITEIT: 0

MAX. KARDINALITEIT: 1

AANWEZIGHEID

***VOORWAARDE:** Facultatief

***EXTRA BEPERKINGEN:**

FOUTCODE OP ONTVANGSTBEWIJS:

Foutbeschrijving	Foutcode	Ernst fout