

Glossarium Livre de validation / Validatieboek

Volledige Versie

Versie: 2012/2

Publicatiedatum: 29/05/2012

Datum van in productiestelling:01/07/2012

Lijst van de volledige versie

Schutblad

Schutblad

Inleiding

Inleiding

Glossarium

- 90017 - Natuurlijke persoon
 - 00023 - VOLGNUMMER NATUURLIJKE PERSOON
 - 00024 - IDENTIFICATIENUMMER BIJ DE SOCIALE ZEKERHEID - INSZ
 - 00025 - NAAM VAN DE WERKNEMER
 - 00026 - VOORNAAM VAN DE WERKNEMER
 - 00027 - INITIAAL VAN DE TWEEDE VOORNAAM VAN DE WERKNEMER
 - 00028 - DATUM WAAROP DE WERKNEMER GEBOREN IS
 - 00029 - GESLACHT VAN DE WERKNEMER
 - 00030 - STRAAT VAN DE WERKNEMER
 - 00031 - NUMMER VAN HET ADRES VAN DE WERKNEMER
 - 00032 - BRIEVENBUS VAN DE WERKNEMER
 - 00033 - POSTCODE VAN DE WERKNEMER
 - 00034 - GEMEENTE VAN DE WERKNEMER
 - 00035 - LANDCODE VAN DE WERKNEMER
 - 00119 - NATIONALITEIT VAN DE WERKNEMER
 - 00167 - NUMMER VAN DE SOCIALE IDENTITEITSKAART
 - 00168 - GEMEENTE - GEBOORTEPLAATS VAN DE WERKNEMER
 - 00169 - LANDCODE VAN DE GEBOORTEPLAATS VAN DE WERKNEMER
 - 00615 - REFERENTIE GEBRUIKER - NATUURLIJKE PERSOON
- 90022 - Adres
 - 00517 - STRAAT
 - 00518 - NUMMER VAN HET ADRES
 - 00519 - BRIEVENBUS
 - 00520 - POSTCODE
 - 00522 - GEMEENTE
 - 00523 - LANDCODE
- 90036 - Commentaar bij de aangifte
 - 00126 - ZONE VRIJE TEKST
- 90059 - Formulier
 - 00110 - STATUS VAN HET ATTEST
 - 00218 - DATUM VAN CREATIE VAN HET FORMULIER
 - 00296 - IDENTIFICATIE VAN HET FORMULIER
 - 00297 - TYPE VAN HET FORMULIER
 - 00299 - PRECIES UUR VAN CREATIE VAN HET FORMULIER
- 90064 - Identificatie risico
 - 00430 - IDENTIFICATIE VAN HET RISICO
- 90067 - Link met aangifte werkgever
 - 00011 - RSZ- INSCHRIJVINGSNUMMER
 - 00012 - NOTIE CURATELE
 - 00014 - ONDERNEMINGSNUMMER
- 90069 - Plaats van tewerkstelling
 - 00132 - AANDUIDING VAN PLAATS VAN TEWERKSTELLING
 - 00133 - STRAAT - LOKALISATIE VAN DE TEWERKSTELLING
 - 00134 - NUMMER VAN HET ADRES - LOKALISATIE VAN DE TEWERKSTELLING
 - 00136 - BRIEVENBUS - LOKALISATIE VAN DE TEWERKSTELLING
 - 00137 - POSTCODE - LOKALISATIE VAN DE TEWERKSTELLING
 - 00139 - GEMEENTE - LOKALISATIE VAN DE TEWERKSTELLING
 - 00140 - LANDCODE - LOKALISATIE VAN DE TEWERKSTELLING
- 90077 - Referteperiode
 - 00074 - DATUM WAAROP DE REFERTEPERIODE BEGINT
 - 00075 - DATUM WAAROP DE REFERTEPERIODE EINDIGT
- 90082 - Referentie
 - 00221 - TYPE VAN DE REFERENTIE
 - 00222 - REFERENTIENUMMER
 - 00298 - HERKOMST VAN DE REFERENTIE
- 90093 - Verzender
 - 00517 - STRAAT
 - 00518 - NUMMER VAN HET ADRES
 - 00519 - BRIEVENBUS
 - 00520 - POSTCODE
 - 00522 - GEMEENTE
 - 00776 - BENAMING
- 90168 - Link met RSZPPO aangifte werkgever
 - 00014 - ONDERNEMINGSNUMMER
 - 00109 - RSZPPO INSCHRIJVINGSNUMMER

Lijst van de volledige versie

- 90257 - Gegevens van de contactpersoon
 - 00726 - NAAM
 - 00727 - VOORNAAM
- 90258 - Communicatie
 - 00636 - GSM-NUMMER
 - 00637 - E-MAILADRES
 - 00677 - TELEFOONNUMMER
 - 00678 - FAXNUMMER
- 90429 - Controlekaart
 - 00479 - NUMMER VAN SOCIAAL SECRETARIAAT
 - 01014 - NUMMER VAN DE CONTROLEKAART C3.2A

Bijlage

- 5 - Lijst met landcodes
- 11 - Identificatie van het formulier
- 12 - Identificatie van het risico
- 23 - Lijst van postcodes en gemeenten in 30 posities
- vblvs01 - Lijst van de sociale secretariaten

Functioneel blok

- 90017 - Natuurlijke persoon
- 90022 - Adres
- 90036 - Commentaar bij de aangifte
- 90059 - Formulier
- 90064 - Identificatie risico
- 90067 - Link met aangifte werkgever
- 90069 - Plaats van tewerkstelling
- 90077 - Referteperiode
- 90082 - Referentie
- 90093 - Verzender
- 90168 - Link met RSZPPO aangifte werkgever
- 90257 - Gegevens van de contactpersoon
- 90258 - Communicatie
- 90429 - Controlekaart
- 90430 - VBLV001

Livre de validation / Validatieboek - Inleiding

Versie: 2012/2

Publicatiedatum:

29/05/2012

Inhoud van de inleiding: [i](#)

Mededeling validatieboek (VBLV) – overzicht van de structuur van het gestructureerde bericht
 Voor verdere informatie over de blokken en zones kan u het glossarium raadplegen.

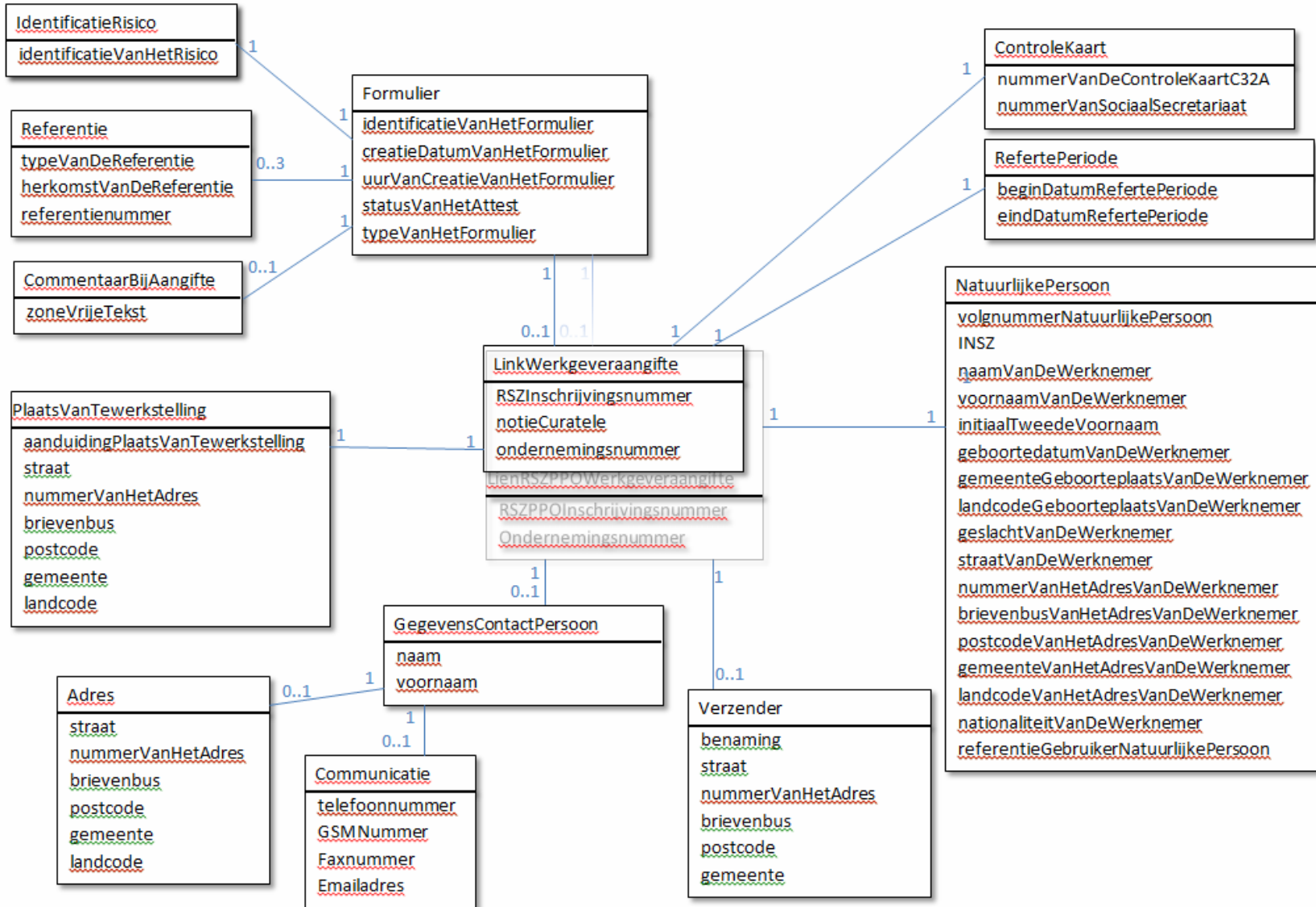

| | | |
|-------------------|----------------|-----------------------------|
| ZONENUMMER: 00023 | VERSIE: 2012/2 | PUBLICATIEDATUM: 29/05/2012 |
|-------------------|----------------|-----------------------------|

VOLGNUMMER NATUURLIJKE PERSOON
(XML label : NaturalPersonSequenceNbr)

FUNCTIONEEL BLOK: Natuurlijke persoon
Code(s): 90017
Xml label(s): NaturalPerson

BESCHRIJVING: Volgnummer van de natuurlijke personen binnen een aangifte.
Dit nummer moet uniek zijn binnen een aangifte.

TOEGELATEN DOMEIN: Positief geheel getal en element van [1;9999999].

WETTELIJKE REFERENTIE:

TYPE: Numeriek
LENGTE: 7
AANWEZIGHEID: Onmisbaar
FORMAAT:
FOUTCODE OP ONTVANGSTBEWIJS:

| Foutbeschrijving | Foutcode | Ernst fout |
|-------------------------------|-----------|------------|
| Niet aanwezig | 00023-001 | B |
| Niet numeriek | 00023-002 | B |
| Niet in het toegelaten domein | 00023-008 | B |
| Foutieve lengte | 00023-093 | B |
| Te veel identieke gevallen | 00023-006 | B |

| | | |
|-------------------|----------------|-----------------------------|
| ZONENUMMER: 00024 | VERSIE: 2012/2 | PUBLICATIEDATUM: 29/05/2012 |
|-------------------|----------------|-----------------------------|

IDENTIFICATIENUMMER BIJ DE SOCIALE ZEKERHEID - INSZ
(XML label : INSS)

FUNCTIONEEL BLOK: Natuurlijke persoon
Code(s): 90017
Xml label(s): NaturalPerson

BESCHRIJVING: Identificatienummer van een natuurlijk persoon binnen de sociale zekerheid. Dit is het identificatienummer van de natuurlijke persoon in het rijksregister of in het bisregister van de natuurlijke personen.

TOEGELATEN DOMEIN: De waarde 0 is niet toegelaten

WETTELIJKE REFERENTIE:
TYPE: Numeriek
LENGTE: 11
AANWEZIGHEID: Onmisbaar
FORMAAT: 0 of NNNNNNNNNCC
 · NNNNNNNNN is het nummer
 · CC is het controlegetal.

FOUTCODE OP ONTVANGSTBEWIJS:

| Foutbeschrijving | Foutcode | Ernst fout |
|------------------------|-----------|------------|
| Niet aanwezig | 00024-001 | B |
| Niet numeriek | 00024-002 | B |
| Ongeldig | 00024-003 | B |
| Ongeldig controlegetal | 00024-004 | B |

| | | |
|-------------------|----------------|-----------------------------|
| ZONENUMMER: 00025 | VERSIE: 2012/2 | PUBLICATIEDATUM: 29/05/2012 |
|-------------------|----------------|-----------------------------|

NAAM VAN DE WERKNEMER
(XML label : WorkerName)

FUNCTIONEEL BLOK: Natuurlijke persoon
Code(s): 90017
Xml label(s): NaturalPerson

BESCHRIJVING: Familienaam van een natuurlijk persoon.
Men moet de naam vermelden die op het paspoort of de identiteitskaart staat.
Voor vrouwen van Belgische nationaliteit gaat het om de meisjesnaam.

TOEGELATEN DOMEIN:

WETTELIJKE REFERENTIE:

TYPE: Alfanumeriek
LENGTE: 48
AANWEZIGHEID: Verboden
FORMAAT:
FOUTCODE OP ONTVANGSTBEWIJS:

| Foutbeschrijving | Foutcode | Ernst fout |
|------------------|----------|------------|
| | | |

| | | |
|-------------------|----------------|-----------------------------|
| ZONENUMMER: 00026 | VERSIE: 2012/2 | PUBLICATIEDATUM: 29/05/2012 |
|-------------------|----------------|-----------------------------|

VOORNAAM VAN DE WERKNEMER
(XML label : WorkerFirstName)

FUNCTIONEEL BLOK: Natuurlijke persoon
Code(s): 90017
Xml label(s): NaturalPerson

BESCHRIJVING: Eerste voornaam van een natuurlijk persoon.

TOEGELATEN DOMEIN:

WETTELIJKE REFERENTIE:

TYPE: Alfanumeriek
LENGTE: 24
AANWEZIGHEID: Verboden
FORMAAT:
FOUTCODE OP ONTVANGSTBEWIJS:

| Foutbeschrijving | Foutcode | Ernst fout |
|------------------|----------|------------|
| | | |

| | | |
|-------------------|----------------|-----------------------------|
| ZONENUMMER: 00027 | VERSIE: 2012/2 | PUBLICATIEDATUM: 29/05/2012 |
|-------------------|----------------|-----------------------------|

INITIAAL VAN DE TWEEDE VOORNAAM VAN DE WERKNEMER
(XML label : WorkerInitial)

FUNCTIONEEL BLOK: Natuurlijke persoon
Code(s): 90017
Xml label(s): NaturalPerson

BESCHRIJVING: Initiaal van de tweede voornaam van een natuurlijk persoon.

TOEGELATEN DOMEIN: Een letter uit het alfabet.

WETTELIJKE REFERENTIE:
TYPE: Alf numeriek
LENGTE: 1
AANWEZIGHEID: Verboden
FORMAAT:
FOUTCODE OP ONTVANGSTBEWIJS:

| Foutbeschrijving | Foutcode | Ernst fout |
|------------------|----------|------------|
| | | |

| | | |
|-------------------|----------------|-----------------------------|
| ZONENUMMER: 00028 | VERSIE: 2012/2 | PUBLICATIEDATUM: 29/05/2012 |
|-------------------|----------------|-----------------------------|

DATUM WAAROP DE WERKNEMER GEBOREN IS
(XML label : WorkerBirthdate)

FUNCTIONEEL BLOK: Natuurlijke persoon
Code(s): 90017
Xml label(s): NaturalPerson

BESCHRIJVING: Geboortedatum van de natuurlijke persoon.

TOEGELATEN DOMEIN: JJJJ is een element van [jaar van de aangifte -120; jaar van de aangifte].

WETTELIJKE REFERENTIE:

TYPE: Alfnumeriek
LENGTE: 10
AANWEZIGHEID: Verboden
FORMAAT: JJJJ-MM-DD (geldige datum)
 JJJJ-00-00

FOUTCODE OP ONTVANGSTBEWIJS:

| Foutbeschrijving | Foutcode | Ernst fout |
|------------------|----------|------------|
| | | |

| | | |
|-------------------|----------------|-----------------------------|
| ZONENUMMER: 00029 | VERSIE: 2012/2 | PUBLICATIEDATUM: 29/05/2012 |
|-------------------|----------------|-----------------------------|

GESLACHT VAN DE WERKNEMER
(XML label : WorkerSex)

FUNCTIONEEL BLOK: Natuurlijke persoon
Code(s): 90017
Xml label(s): NaturalPerson

BESCHRIJVING: Geslacht van een natuurlijk persoon.

TOEGELATEN DOMEIN: 1 = man
2 = vrouw

WETTELIJKE REFERENTIE:
TYPE: Numeriek
LENGTE: 1
AANWEZIGHEID: Verboden
FORMAAT:
FOUTCODE OP ONTVANGSTBEWIJS:

| Foutbeschrijving | Foutcode | Ernst fout |
|------------------|----------|------------|
| | | |

| | | |
|-------------------|----------------|-----------------------------|
| ZONENUMMER: 00030 | VERSIE: 2012/2 | PUBLICATIEDATUM: 29/05/2012 |
|-------------------|----------------|-----------------------------|

STRAAT VAN DE WERKNEMER
(XML label : WorkerStreet)

FUNCTIONEEL BLOK: Natuurlijke persoon
Code(s): 90017
Xml label(s): NaturalPerson

BESCHRIJVING: Openbare weg.
Openbare weg waar zich de woonplaats van de werknemer bevindt.
De notie " verdieping " kan vermeld worden in deze zone als dat nodig is.

TOEGELATEN DOMEIN:

WETTELIJKE REFERENTIE:
TYPE: Alfnumeriek
LENGTE: 35
AANWEZIGHEID: Verboden
FORMAAT:
FOUTCODE OP ONTVANGSTBEWIJS:

| Foutbeschrijving | Foutcode | Ernst fout |
|------------------|----------|------------|
| | | |

| | | |
|-------------------|----------------|-----------------------------|
| ZONENUMMER: 00031 | VERSIE: 2012/2 | PUBLICATIEDATUM: 29/05/2012 |
|-------------------|----------------|-----------------------------|

NUMMER VAN HET ADRES VAN DE WERKNEMER
(XML label : WorkerHouseNbr)

FUNCTIONEEL BLOK: Natuurlijke persoon
Code(s): 90017
Xml label(s): NaturalPerson

BESCHRIJVING: Nummer van de woonplaats van de werknemer.

TOEGELATEN DOMEIN: .

WETTELIJKE REFERENTIE:

TYPE: Alfanumeriek
LENGTE: 10
AANWEZIGHEID: Verboden
FORMAAT:
FOUTCODE OP ONTVANGSTBEWIJS:

| Foutbeschrijving | Foutcode | Ernst fout |
|------------------|----------|------------|
| | | |

| | | |
|-------------------|----------------|-----------------------------|
| ZONENUMMER: 00032 | VERSIE: 2012/2 | PUBLICATIEDATUM: 29/05/2012 |
|-------------------|----------------|-----------------------------|

BRIEVENBUS VAN DE WERKNEMER
(XML label : WorkerPostBox)

FUNCTIONEEL BLOK: Natuurlijke persoon
Code(s): 90017
Xml label(s): NaturalPerson

BESCHRIJVING: Nummer van een brievenbus.
 Busnummer in het adres van de werknemer.

TOEGELATEN DOMEIN:

WETTELIJKE REFERENTIE:

TYPE: Alf numeriek
LENGTE: 4
AANWEZIGHEID: Verboden
FORMAAT:
FOUTCODE OP ONTVANGSTBEWIJS:

| Foutbeschrijving | Foutcode | Ernst fout |
|------------------|----------|------------|
| | | |

| | | |
|-------------------|----------------|-----------------------------|
| ZONENUMMER: 00033 | VERSIE: 2012/2 | PUBLICATIEDATUM: 29/05/2012 |
|-------------------|----------------|-----------------------------|

POSTCODE VAN DE WERKNEMER
(XML label : WorkerZIPCode)

FUNCTIONEEL BLOK: Natuurlijke persoon
Code(s): 90017
Xml label(s): NaturalPerson

BESCHRIJVING: Postnummer van een gemeente.
Postnummer van het adres waar de werknemer gedomicilieerd is.
Voor de in België gedomicilieerde werknemers moet men de officiële lijst met Belgische postcodenummers gebruiken.

TOEGELATEN DOMEIN: Als het om een Belgische postcode gaat, moet de waarde verwijzen naar één van de codes vermeld in bijlage 23

WETTELIJKE REFERENTIE:

TYPE: Alfnumeriek
LENGTE: 9
AANWEZIGHEID: Verboden
FORMAAT:
FOUTCODE OP ONTVANGSTBEWIJS:

| Foutbeschrijving | Foutcode | Ernst fout |
|------------------|----------|------------|
| | | |

| | | |
|-------------------|----------------|-----------------------------|
| ZONENUMMER: 00034 | VERSIE: 2012/2 | PUBLICATIEDATUM: 29/05/2012 |
|-------------------|----------------|-----------------------------|

GEMEENTE VAN DE WERKNEMER
(XML label : WorkerCity)

FUNCTIONEEL BLOK: Natuurlijke persoon
Code(s): 90017
Xml label(s): NaturalPerson

BESCHRIJVING: Naam van een gemeente.
Naam van de gemeente waar de werknemer gedomicilieerd is.

TOEGELATEN DOMEIN: Indien het gaat om een Belgische gemeente, moet de waarde verwijzen naar één van de namen die in bijlage 23 overeenstemmen met de in zone 00033 (postcode van de werknemer) opgegeven postcode.

WETTELIJKE REFERENTIE:

TYPE: Alfa-numeriek
LENGTE: 40
AANWEZIGHEID: Verboden
FORMAAT:
FOUTCODE OP ONTVANGSTBEWIJS:

| Foutbeschrijving | Foutcode | Ernst fout |
|------------------|----------|------------|
| | | |

| | | |
|-------------------|----------------|-----------------------------|
| ZONENUMMER: 00035 | VERSIE: 2012/2 | PUBLICATIEDATUM: 29/05/2012 |
|-------------------|----------------|-----------------------------|

LANDCODE VAN DE WERKNEMER
(XML label : *WorkerCountry*)

FUNCTIONEEL BLOK: Natuurlijke persoon
Code(s): 90017
Xml label(s): NaturalPerson

BESCHRIJVING: Code die toelaat een land te identificeren.
Code waarmee men het land kan identificeren waar de werknemer gedomicilieerd is.

TOEGELATEN DOMEIN: Zie Bijlage 5 - Lijst met landcodes.

WETTELIJKE REFERENTIE:

TYPE: Numeriek
LENGTE: 5
AANWEZIGHEID: Verboden
FORMAAT:

FOUTCODE OP ONTVANGSTBEWIJS:

| Foutbeschrijving | Foutcode | Ernst fout |
|------------------|----------|------------|
| | | |

| | | |
|-------------------|----------------|-----------------------------|
| ZONENUMMER: 00119 | VERSIE: 2012/2 | PUBLICATIEDATUM: 29/05/2012 |
|-------------------|----------------|-----------------------------|

NATIONALITEIT VAN DE WERKNEMER
(XML label : Nationality)

FUNCTIONEEL BLOK: Natuurlijke persoon
Code(s): 90017
Xml label(s): NaturalPerson

BESCHRIJVING: Code die de nationaliteit van de werknemer aanduidt.

TOEGELATEN DOMEIN: Zie Bijlage 5 - Lijst met landcodes.

WETTELIJKE REFERENTIE:

TYPE: Numeriek
LENGTE: 5
AANWEZIGHEID: Verboden
FORMAAT:
FOUTCODE OP ONTVANGSTBEWIJS:

| Foutbeschrijving | Foutcode | Ernst fout |
|------------------|----------|------------|
| | | |

| | | |
|-------------------|----------------|-----------------------------|
| ZONENUMMER: 00167 | VERSIE: 2012/2 | PUBLICATIEDATUM: 29/05/2012 |
|-------------------|----------------|-----------------------------|

NUMMER VAN DE SOCIALE IDENTITEITSKAART
(XML label : SIS)

FUNCTIONEEL BLOK: Natuurlijke persoon
Code(s): 90017
Xml label(s): NaturalPerson

BESCHRIJVING: Nummer van de sociale identiteitskaart van een natuurlijk persoon (SIS).

TOEGELATEN DOMEIN: Getal van 10 cijfers.

WETTELIJKE REFERENTIE:
TYPE: Numeriek
LENGTE: 10
AANWEZIGHEID: Verboden
FORMAAT:
FOUTCODE OP ONTVANGSTBEWIJS:

| Foutbeschrijving | Foutcode | Ernst fout |
|------------------|----------|------------|
| | | |

| | | |
|-------------------|----------------|-----------------------------|
| ZONENUMMER: 00168 | VERSIE: 2012/2 | PUBLICATIEDATUM: 29/05/2012 |
|-------------------|----------------|-----------------------------|

GEMEENTE - GEBOORTEPLAATS VAN DE WERKNEMER
 (XML label : WorkerBirthplace)

FUNCTIONEEL BLOK: Natuurlijke persoon

Code(s): 90017

Xml label(s): NaturalPerson

BESCHRIJVING: Naam van een gemeente.

Naam van de gemeente waar de natuurlijke persoon geboren is.

TOEGELATEN DOMEIN:

WETTELIJKE REFERENTIE:

TYPE: Alfanumeriek

LENGTE: 40

AANWEZIGHEID: Verboden

FORMAAT:

FOUTCODE OP ONTVANGSTBEWIJS:

| Foutbeschrijving | Foutcode | Ernst fout |
|------------------|----------|------------|
| | | |

| | | |
|-------------------|----------------|-----------------------------|
| ZONENUMMER: 00169 | VERSIE: 2012/2 | PUBLICATIEDATUM: 29/05/2012 |
|-------------------|----------------|-----------------------------|

LANDCODE VAN DE GEBOORTEPLAATS VAN DE WERKNEMER
(XML label : WorkerBirthplaceCountry)

FUNCTIONEEL BLOK: Natuurlijke persoon
Code(s): 90017
Xml label(s): NaturalPerson

BESCHRIJVING: Code die toelaat een land te identificeren.
Code om het land van de geboorteplaats van de natuurlijke persoon op een unieke wijze te identificeren.

TOEGELATEN DOMEIN: Zie Bijlage 5 - Lijst met landcodes.

WETTELIJKE REFERENTIE:

TYPE: Numeriek
LENGTE: 5
AANWEZIGHEID: Verboden
FORMAAT:
FOUTCODE OP ONTVANGSTBEWIJS:

| Foutbeschrijving | Foutcode | Ernst fout |
|------------------|----------|------------|
| | | |

| | | |
|-------------------|----------------|-----------------------------|
| ZONENUMMER: 00615 | VERSIE: 2012/2 | PUBLICATIEDATUM: 29/05/2012 |
|-------------------|----------------|-----------------------------|

REFERENTIE GEBRUIKER - NATUURLIJKE PERSOON
(XML label : NaturalPersonUserReference)

FUNCTIONEEL BLOK: Natuurlijke persoon
Code(s): 90017
Xml label(s): NaturalPerson

BESCHRIJVING: Referentie.
Referentie van de natuurlijke persoon gebruikt door de werkgever of een erkend sociaal secretariaat.

TOEGELATEN DOMEIN:

WETTELIJKE REFERENTIE:

TYPE: Alfanumeriek

LENGTE: 20

AANWEZIGHEID: Facultatief

FORMAAT:

FOUTCODE OP ONTVANGSTBEWIJS:

| Foutbeschrijving | Foutcode | Ernst fout |
|------------------|-----------|------------|
| Foutieve lengte | 00615-093 | B |

| | | |
|-------------------|----------------|-----------------------------|
| ZONENUMMER: 00517 | VERSIE: 2012/2 | PUBLICATIEDATUM: 29/05/2012 |
|-------------------|----------------|-----------------------------|

STRAAT
(XML label : Street)

FUNCTIONEEL BLOK: Adres; Verzender
Code(s): 90022; 90093
BESCHRIJVING: **Xml label(s):** Address; Sender
Openbare weg.

TOEGELATEN DOMEIN:

WETTELIJKE REFERENTIE:

TYPE: Alfanumeriek
LENGTE: 42
AANWEZIGHEID: Onmisbaar

FORMAAT:

FOUTCODE OP ONTVANGSTBEWIJS:

| Foutbeschrijving | Foutcode | Ernst fout |
|------------------|-----------|------------|
| Niet aanwezig | 00517-001 | B |
| Ongeldig | 00517-003 | B |
| Foutieve lengte | 00517-093 | B |

| | | |
|-------------------|----------------|-----------------------------|
| ZONENUMMER: 00518 | VERSIE: 2012/2 | PUBLICATIEDATUM: 29/05/2012 |
|-------------------|----------------|-----------------------------|

NUMMER VAN HET ADRES
(XML label : HouseNbr)

FUNCTIONEEL BLOK: Adres; Verzender
Code(s): 90022; 90093
Xml label(s): Address; Sender

BESCHRIJVING:

TOEGELATEN DOMEIN:

WETTELIJKE REFERENTIE:

TYPE: Alfa-numeriek

LENGTE: 10

AANWEZIGHEID: Onmisbaar

FORMAAT:

FOUTCODE OP ONTVANGSTBEWIJS:

| Foutbeschrijving | Foutcode | Ernst fout |
|------------------|-----------|------------|
| Niet aanwezig | 00518-001 | B |
| Ongeldig | 00518-003 | B |
| Foutieve lengte | 00518-093 | B |

| | | |
|-------------------|----------------|-----------------------------|
| ZONENUMMER: 00519 | VERSIE: 2012/2 | PUBLICATIEDATUM: 29/05/2012 |
|-------------------|----------------|-----------------------------|

BRIEVENBUS
(XML label : PostBox)

FUNCTIONEEL BLOK: Adres; Verzender
Code(s): 90022; 90093
BESCHRIJVING: **Xml label(s):** Address; Sender
 Nummer van een brievenbus.

TOEGELATEN DOMEIN:

WETTELIJKE REFERENTIE:

TYPE: Alfanumeriek
LENGTE: 4
AANWEZIGHEID: Facultatief
FORMAAT:
FOUTCODE OP ONTVANGSTBEWIJS:

| | Foutbeschrijving | Foutcode | Ernst fout |
|-----------------|------------------|-----------|------------|
| Foutieve lengte | | 00519-093 | B |

| | | |
|-------------------|----------------|-----------------------------|
| ZONENUMMER: 00520 | VERSIE: 2012/2 | PUBLICATIEDATUM: 29/05/2012 |
|-------------------|----------------|-----------------------------|

POSTCODE
(XML label : ZIPCode)

FUNCTIONEEL BLOK: Adres; Verzender
Code(s): 90022; 90093
BESCHRIJVING: **Xml label(s):** Address; Sender
Postnummer van een gemeente.

TOEGELATEN DOMEIN: Voor het FB Sender (90093) moet het een Belgische postcode zijn.

Als het om een Belgische postcode gaat, moet de waarde verwijzen naar één van de codes vermeld in bijlage 23.

WETTELIJKE REFERENTIE:
TYPE: Alfanumeriek
LENGTE: 9
AANWEZIGHEID: Onmisbaar
FORMAAT:
FOUTCODE OP ONTVANGSTBEWIJS:

| Foutbeschrijving | Foutcode | Ernst fout |
|-------------------------------|-----------|------------|
| Niet aanwezig | 00520-001 | B |
| Niet numeriek | 00520-002 | B |
| Ongeldig | 00520-003 | B |
| Niet in het toegelaten domein | 00520-008 | B |
| Foutieve lengte | 00520-093 | B |

| | | |
|-------------------|----------------|-----------------------------|
| ZONENUMMER: 00522 | VERSIE: 2012/2 | PUBLICATIEDATUM: 29/05/2012 |
|-------------------|----------------|-----------------------------|

GEMEENTE
(XML label : City)

FUNCTIONEEL BLOK: Adres; Verzender
Code(s): 90022; 90093
BESCHRIJVING: **Xml label(s):** Address; Sender
Naam van een gemeente.

TOEGELATEN DOMEIN: Voor het FB Sender (90093) moet het een Belgische gemeente zijn.

Indien het gaat om een Belgische gemeente, moet de waarde verwijzen naar één van de namen die in bijlage 23 overeenstemmen met de in zone 00520 (postcode) opgegeven postcode.

WETTELIJKE REFERENTIE:
TYPE: Alfanumeriek
LENGTE: 40
AANWEZIGHEID: Onmisbaar
FORMAAT:
FOUTCODE OP ONTVANGSTBEWIJS:

| Foutbeschrijving | Foutcode | Ernst fout |
|-------------------------------------|-----------|------------|
| Niet aanwezig | 00522-001 | B |
| Ongeldig | 00522-003 | B |
| Foutieve lengte | 00522-093 | B |
| Onverenigbaarheid postcode-gemeente | 00522-160 | B |

| | | |
|-------------------|----------------|-----------------------------|
| ZONENUMMER: 00523 | VERSIE: 2012/2 | PUBLICATIEDATUM: 29/05/2012 |
|-------------------|----------------|-----------------------------|

LANDCODE
(XML label : Country)

FUNCTIONEEL BLOK: Adres
Code(s): 90022
Xml label(s): Address

BESCHRIJVING: Code die toelaat een land te identificeren.

TOEGELATEN DOMEIN: Zie Bijlage 5 - Lijst met landcodes.

WETTELIJKE REFERENTIE:

TYPE: Numeriek

LENGTE: 5

AANWEZIGHEID: Verplicht indien het land niet België is. Zoniet, facultatief.

FORMAAT:

FOUTCODE OP ONTVANGSTBEWIJS:

| Foutbeschrijving | Foutcode | Ernst fout |
|-------------------------------|-----------|------------|
| Niet aanwezig | 00523-001 | B |
| Niet numeriek | 00523-002 | B |
| Niet in het toegelaten domein | 00523-008 | B |
| Foutieve lengte | 00523-093 | B |

| | | |
|-------------------|----------------|-----------------------------|
| ZONENUMMER: 00126 | VERSIE: 2012/2 | PUBLICATIEDATUM: 29/05/2012 |
|-------------------|----------------|-----------------------------|

ZONE VRIJE TEKST
(XML label : CommentOfDeclaration)

FUNCTIONEEL BLOK: Commentaar bij de aangifte
Code(s): 90036
Xml label(s): CommentDeclaration

BESCHRIJVING: Deze zone laat toe alle informatie toe te voegen die noodzakelijk is voor dit formulier. Betreft het een duplicaat (een tweede controleformulier in de loop van dezelfde maand voor dezelfde werknemer) dan moet de reden hiervoor in deze zone meegedeeld worden (bijvoorbeeld "vorig formulier verloren").

TOEGELATEN DOMEIN:

WETTELIJKE REFERENTIE:
TYPE: Alfanumeriek
LENGTE: 200
AANWEZIGHEID: Onmisbaar
FORMAAT:
FOUTCODE OP ONTVANGSTBEWIJS:

| Foutbeschrijving | Foutcode | Ernst fout |
|------------------|-----------|------------|
| Niet aanwezig | 00126-001 | B |
| Ongeldig | 00126-003 | B |
| Foutieve lengte | 00126-093 | B |

| | | |
|-------------------|----------------|-----------------------------|
| ZONENUMMER: 00110 | VERSIE: 2012/2 | PUBLICATIEDATUM: 29/05/2012 |
|-------------------|----------------|-----------------------------|

STATUS VAN HET ATTEST
(XML label : AttestationStatus)

FUNCTIONEEL BLOK: Formulier
Code(s): 90059
Xml label(s): Form

BESCHRIJVING:

TOEGELATEN DOMEIN: 0 = Origineel
1 = Wijziging
2 = Duplicaat
3 = Annulatie
4 = Herziening
5 = Herinnering
6 = Afsluiting
7 = Wijziging van papieren origineel
De toegelaten waarde is '0'.

WETTELIJKE REFERENTIE:

TYPE: Numeriek
LENGTE: 1
AANWEZIGHEID: Onmisbaar
FORMAAT:

FOUTCODE OP ONTVANGSTBEWIJS:

| Foutbeschrijving | Foutcode | Ernst fout |
|-------------------------------|-----------|------------|
| Niet aanwezig | 00110-001 | B |
| Niet numeriek | 00110-002 | B |
| Niet in het toegelaten domein | 00110-008 | B |
| Foutieve lengte | 00110-093 | B |

| | | |
|-------------------|----------------|-----------------------------|
| ZONENUMMER: 00218 | VERSIE: 2012/2 | PUBLICATIEDATUM: 29/05/2012 |
|-------------------|----------------|-----------------------------|

DATUM VAN CREATIE VAN HET FORMULIER
(XML label : FormCreationDate)

FUNCTIONEEL BLOK: Formulier
Code(s): 90059
Xml label(s): Form

BESCHRIJVING: Datum waarop het formulier gecreëerd is.

TOEGELATEN DOMEIN: JJJJ is een element van [lopend jaar -1 ; lopend jaar] ;
De datum mag zich niet in de toekomst bevinden.
JJJJ ligt niet vóór 2005.

WETTELIJKE REFERENTIE:

TYPE: Alfanumeriek
LENGTE: 10
AANWEZIGHEID: Onmisbaar
FORMAAT: JJJJ-MM-DD
· JJJJ is het jaar
· MM is de maand
· DD is de dag

FOUTCODE OP ONTVANGSTBEWIJS:

| Foutbeschrijving | Foutcode | Ernst fout |
|-------------------------------|-----------|------------|
| Niet aanwezig | 00218-001 | B |
| Ongeldig | 00218-003 | B |
| Niet in het toegelaten domein | 00218-008 | B |

| | | |
|-------------------|----------------|-----------------------------|
| ZONENUMMER: 00296 | VERSIE: 2012/2 | PUBLICATIEDATUM: 29/05/2012 |
|-------------------|----------------|-----------------------------|

IDENTIFICATIE VAN HET FORMULIER
(XML label : Identification)

FUNCTIONEEL BLOK: Formulier
Code(s): 90059
Xml label(s): Form

BESCHRIJVING: Zone die de inhoud van een formulier beschrijft.

TOEGELATEN DOMEIN: Zie bijlage 11 - Identificatie van het formulier.
 Deze zone moet de waarde "VBLV001" (= Validatieboek tijdelijke werkloosheid) bevatten.

WETTELIJKE REFERENTIE:

TYPE: Alfanumeriek
LENGTE: 7
AANWEZIGHEID: Onmisbaar
FORMAAT:

FOUTCODE OP ONTVANGSTBEWIJS:

| Foutbeschrijving | Foutcode | Ernst fout |
|-------------------------------|-----------|------------|
| Niet aanwezig | 00296-001 | B |
| Niet in het toegelaten domein | 00296-008 | B |
| Foutieve lengte | 00296-093 | B |

| | | |
|-------------------|----------------|-----------------------------|
| ZONENUMMER: 00297 | VERSIE: 2012/2 | PUBLICATIEDATUM: 29/05/2012 |
|-------------------|----------------|-----------------------------|

TYPE VAN HET FORMULIER
(XML label : TypeForm)

FUNCTIONEEL BLOK: Formulier
Code(s): 90059
Xml label(s): Form

BESCHRIJVING: Het type wijst de aard van het elektronisch formulier aan.

TOEGELATEN DOMEIN: RE = REQUEST - het formulier vraagt inlichtingen
PA = PROVISIONAL ANSWER - het formulier is een tijdelijk antwoord op een aanvraag van inlichtingen of een mededeling van inlichtingen
FA = FINAL ANSWER - het formulier is een definitief antwoord op een aanvraag van inlichtingen of een mededeling van inlichtingen
LA = LIMITED ANSWER - het formulier is een beperkt antwoord op een aanvraag van inlichtingen of een mededeling van inlichtingen
SU = SUBMISSION - het formulier deelt inlichtingen mee

Deze zone dient de waarde "SU" te bevatten.

WETTELIJKE REFERENTIE:
TYPE: Alfanumeriek
LENGTE: 2
AANWEZIGHEID: Onmisbaar
FORMAAT:

FOUTCODE OP ONTVANGSTBEWIJS:

| Foutbeschrijving | Foutcode | Ernst fout |
|-------------------------------|-----------|------------|
| Niet aanwezig | 00297-001 | B |
| Niet in het toegelaten domein | 00297-008 | B |
| Foutieve lengte | 00297-093 | B |

| | | |
|-------------------|----------------|-----------------------------|
| ZONENUMMER: 00299 | VERSIE: 2012/2 | PUBLICATIEDATUM: 29/05/2012 |
|-------------------|----------------|-----------------------------|

PRECIES UUR VAN CREATIE VAN HET FORMULIER
(XML label : FormCreationHour)

FUNCTIONEEL BLOK: Formulier
Code(s): 90059
Xml label(s): Form

BESCHRIJVING: Tijdstip, uitgedrukt in uren, minuten, seconden en milliseconden.

TOEGELATEN DOMEIN: UU is een element van [00;23]
MM is een element van [00;59]
SS is een element van [00;59]
SSS is een element van [000;999]

WETTELIJKE REFERENTIE:

TYPE: Alfanumeriek
LENGTE: 12
AANWEZIGHEID: Onmisbaar
FORMAAT: UU:MM:SS.SSS
. UU zijn de uren
. MM zijn de minuten
. SS zijn de seconden
. SSS zijn de milliseconden

FOUTCODE OP ONTVANGSTBEWIJS:

| | Foutbeschrijving | Foutcode | Ernst fout |
|---------------|------------------|-----------|------------|
| Niet aanwezig | | 00299-001 | B |
| Ongeldig | | 00299-003 | B |

| | | |
|-------------------|----------------|-----------------------------|
| ZONENUMMER: 00430 | VERSIE: 2012/2 | PUBLICATIEDATUM: 29/05/2012 |
|-------------------|----------------|-----------------------------|

IDENTIFICATIE VAN HET RISICO
(XML label : IdentificationOfRisk)

FUNCTIONEEL BLOK: Identificatie risico
Code(s): 90064
Xml label(s): RiskIdentification

BESCHRIJVING: Identificeert het risico.

TOEGELATEN DOMEIN: Zie bijlage 12 - Identificatie van het risico.

Mogelijke waarden voor deze zone zijn :
"001" (= inschrijving controleformulier C 3.2 A in het validatieboek tijdelijke werkloosheid).

WETTELIJKE REFERENTIE:

TYPE: Numeriek

LENGTE: 3

AANWEZIGHEID: Onmisbaar

FORMAAT:

FOUTCODE OP ONTVANGSTBEWIJS:

| Foutbeschrijving | Foutcode | Ernst fout |
|-------------------------------|-----------|------------|
| Niet aanwezig | 00430-001 | B |
| Niet numeriek | 00430-002 | B |
| Niet in het toegelaten domein | 00430-008 | B |
| Foutieve lengte | 00430-093 | B |

| | | |
|-------------------|----------------|-----------------------------|
| ZONENUMMER: 00011 | VERSIE: 2012/2 | PUBLICATIEDATUM: 29/05/2012 |
|-------------------|----------------|-----------------------------|

RSZ- INSCHRIJVINGSNUMMER
(XML label : NOSSRegistrationNbr)

- FUNCTIONEEL BLOK:** Link met aangifte werkgever
Code(s): 90067
- BESCHRIJVING:** **Xml label(s):** EmployerDeclarationLink
Iedere werkgever, of het nu een natuurlijke persoon, een groepering van natuurlijke personen of een rechtspersoon betreft, die personeel in dienst heeft dat onderworpen is aan de wet van 27 juni 1969, moet ingeschreven zijn bij de RSZ. Het gaat om een definitief RSZ-inschrijvingsnummer.
Als de aangifte betrekking heeft op een bij de RSZ ingeschreven werkgever, dan mag het RSZPPO-stamnummer niet doorgestuurd worden.
- TOEGELATEN DOMEIN:** Geheel getal en element van [100006;199999934] voor de definitieve nummers.
Als het uniek ondernemingsnummer gekend is (zone 00014 verschillend van nul), kan het RSZ-inschrijvingsnummer op de waarde nul gezet worden.
- WETTELIJKE REFERENTIE:**
TYPE: Numeriek
LENGTE: 9
AANWEZIGHEID: Onmisbaar
FORMAAT: 0 of NNNNNNNCC
· NNNNNNN is het nummer
· CC is het controlegetal.

FOUTCODE OP ONTVANGSTBEWIJS:

| Foutbeschrijving | Foutcode | Ernst fout |
|--|-----------|------------|
| Niet aanwezig | 00011-001 | B |
| Niet numeriek | 00011-002 | B |
| Ongeldig controlegetal | 00011-004 | B |
| Niet in het toegelaten domein | 00011-008 | B |
| Niet aanwezig in het repertorium voor het aangiftekwartaal | 00011-051 | B |
| Foutieve lengte | 00011-093 | B |
| Onverenigbaarheid tussen het verzendernummer en het werkgeversstamnummer | 00011-155 | B |

| | | |
|-------------------|----------------|-----------------------------|
| ZONENUMMER: 00012 | VERSIE: 2012/2 | PUBLICATIEDATUM: 29/05/2012 |
|-------------------|----------------|-----------------------------|

NOTIE CURATELE
(XML label : Trusteeship)

FUNCTIONEEL BLOK: Link met aangifte werkgever
Code(s): 90067
BESCHRIJVING: **Xml label(s):** EmployerDeclarationLink
Code die aanduidt of de aangifte al dan niet betrekking heeft op een periode onder curatele.

TOEGELATEN DOMEIN: 0 = periode niet onder curatele
1 = periode onder curatele

WETTELIJKE REFERENTIE:
TYPE: Numeriek
LENGTE: 1
AANWEZIGHEID: Onmisbaar

FORMAAT:

FOUTCODE OP ONTVANGSTBEWIJS:

| Foutbeschrijving | Foutcode | Ernst fout |
|-----------------------------------|-----------|------------|
| Niet aanwezig | 00012-001 | B |
| Niet numeriek | 00012-002 | B |
| Niet in het toegelaten domein | 00012-008 | B |
| Onverenigbaar met het repertorium | 00012-022 | B |
| Foutieve lengte | 00012-093 | B |

| | | |
|-------------------|----------------|-----------------------------|
| ZONENUMMER: 00014 | VERSIE: 2012/2 | PUBLICATIEDATUM: 29/05/2012 |
|-------------------|----------------|-----------------------------|

ONDERNEMINGSNUMMER
(XML label : CompanyID)

FUNCTIONEEL BLOK: Link met aangifte werkgever; Link met RSZPPO aangifte werkgever
Code(s): 90067; 90168
BESCHRIJVING: **Xml label(s):** EmployerDeclarationLink; NOSSLPAEmployerDeclarationLink
 Nummer dat een werkgever eenduidig identificeert, of het nu gaat om een natuurlijk persoon, een groepering van natuurlijke personen of een rechtspersoon.

TOEGELATEN DOMEIN: Getal van 10 cijfers waarvan :
 de posities 1 tot 8 overeenkomen met een volgnummer, met op de eerste positie een cijfer gelijk aan nul of 1;
 de posities 9 en 10 overeenkomen met een controlegetal.
 Als het ondernemingsnummer niet gekend is, dient de waarde nul meegedeeld te worden.

WETTELIJKE REFERENTIE:

TYPE: Numeriek
LENGTE: 10
AANWEZIGHEID: Onmisbaar
FORMAAT:

FOUTCODE OP ONTVANGSTBEWIJS:

| Foutbeschrijving | Foutcode | Ernst fout |
|--|-----------|------------|
| Niet aanwezig | 00014-001 | B |
| Niet numeriek | 00014-002 | B |
| Ongeldig | 00014-003 | B |
| Ongeldig controlegetal | 00014-004 | B |
| Niet in het toegelaten domein | 00014-008 | B |
| Niet opgenomen in het repertorium | 00014-235 | NP |
| Onverenigbaar met het repertorium | 00014-022 | B |
| Niet aanwezig in het repertorium voor het aangiftekwartaal | 00014-051 | B |

| | | |
|-------------------|----------------|-----------------------------|
| ZONENUMMER: 00132 | VERSIE: 2012/2 | PUBLICATIEDATUM: 29/05/2012 |
|-------------------|----------------|-----------------------------|

AANDUIDING VAN PLAATS VAN TEWERKSTELLING
(XML label : WorkPlaceIndicator)

FUNCTIONEEL BLOK: Plaats van tewerkstelling
Code(s): 90069
Xml label(s): PlaceOfWork

BESCHRIJVING: Deze zone laat toe aan te duiden of de lokalisatie van de tewerkstelling al dan niet verschilt van het adres van de werkgever.

TOEGELATEN DOMEIN: 0 = adres van de werkgever
1 = ander adres (de plaats van tewerkstelling verschilt van het adres van de sociale zetel of het betreft geen reizend werknemer)
2 = reizend werknemer
De toegelaten waarden zijn "0", "1"

WETTELIJKE REFERENTIE:
TYPE: Numeriek
LENGTE: 1
AANWEZIGHEID: Onmisbaar
FORMAAT:
FOUTCODE OP ONTVANGSTBEWIJS:

| Foutbeschrijving | Foutcode | Ernst fout |
|-------------------------------|-----------|------------|
| Niet aanwezig | 00132-001 | B |
| Niet numeriek | 00132-002 | B |
| Niet in het toegelaten domein | 00132-008 | B |
| Foutieve lengte | 00132-093 | B |

| | | |
|-------------------|----------------|-----------------------------|
| ZONENUMMER: 00133 | VERSIE: 2012/2 | PUBLICATIEDATUM: 29/05/2012 |
|-------------------|----------------|-----------------------------|

STRAAT - LOKALISATIE VAN DE TEWERKSTELLING
(XML label : WorkPlaceStreet)

FUNCTIONEEL BLOK: Plaats van tewerkstelling
Code(s): 90069
Xml label(s): PlaceOfWork

BESCHRIJVING: Openbare weg.

Als de plaats van tewerkstelling verschillend is van het adres van de werkgever, dan moet deze zone aanwezig zijn.

TOEGELATEN DOMEIN:

WETTELIJKE REFERENTIE:

TYPE: Alfanumeriek
LENGTE: 35
AANWEZIGHEID: Verplicht indien de zone indicator van de lokalisatie van de tewerkstelling gelijk is aan 1.
FORMAAT:
FOUTCODE OP ONTVANGSTBEWIJS:

| Foutbeschrijving | Foutcode | Ernst fout |
|------------------|-----------|------------|
| Niet aanwezig | 00133-001 | B |
| Verboden | 00133-005 | B |
| Foutieve lengte | 00133-093 | B |

| | | |
|-------------------|----------------|-----------------------------|
| ZONENUMMER: 00134 | VERSIE: 2012/2 | PUBLICATIEDATUM: 29/05/2012 |
|-------------------|----------------|-----------------------------|

NUMMER VAN HET ADRES - LOKALISATIE VAN DE TEWERKSTELLING
(XML label : WorkPlaceHouseNbr)

FUNCTIONEEL BLOK: Plaats van tewerkstelling
Code(s): 90069
Xml label(s): PlaceOfWork

BESCHRIJVING: Als de plaats van tewerkstelling verschillend is van het adres van de werkgever, dan moet deze zone aanwezig zijn.

TOEGELATEN DOMEIN:

WETTELIJKE REFERENTIE:

TYPE: Alfanumeriek

LENGTE: 10

AANWEZIGHEID: Verplicht indien de zone indicator van de lokalisatie van de tewerkstelling gelijk is aan 1.

FORMAAT:

FOUTCODE OP ONTVANGSTBEWIJS:

| Foutbeschrijving | Foutcode | Ernst fout |
|------------------|-----------|------------|
| Niet aanwezig | 00134-001 | B |
| Verboden | 00134-005 | B |
| Foutieve lengte | 00134-093 | B |

| | | |
|-------------------|----------------|-----------------------------|
| ZONENUMMER: 00136 | VERSIE: 2012/2 | PUBLICATIEDATUM: 29/05/2012 |
|-------------------|----------------|-----------------------------|

BRIEVENBUS - LOKALISATIE VAN DE TEWERKSTELLING
(XML label : WorkplacePostBox)

FUNCTIONEEL BLOK: Plaats van tewerkstelling
Code(s): 90069
BESCHRIJVING: **Xml label(s):** PlaceOfWork
 Nummer van een brievenbus.

TOEGELATEN DOMEIN:

WETTELIJKE REFERENTIE:

TYPE: Alfanumeriek
LENGTE: 4
AANWEZIGHEID: Facultatief

FORMAAT:

FOUTCODE OP ONTVANGSTBEWIJS:

| Foutbeschrijving | Foutcode | Ernst fout |
|------------------|-----------|------------|
| Foutieve lengte | 00136-093 | B |
| Verboden | 00136-005 | B |

| | | |
|-------------------|----------------|-----------------------------|
| ZONENUMMER: 00137 | VERSIE: 2012/2 | PUBLICATIEDATUM: 29/05/2012 |
|-------------------|----------------|-----------------------------|

POSTCODE - LOKALISATIE VAN DE TEWERKSTELLING
(XML label : WorkplaceZIPCode)

FUNCTIONEEL BLOK: Plaats van tewerkstelling

Code(s): 90069

Xml label(s): PlaceOfWork

BESCHRIJVING: Postnummer van een gemeente.

Als de plaats van tewerkstelling verschillend is van het adres van de werkgever, dan moet deze zone aanwezig zijn.

TOEGELATEN DOMEIN:

Als het om een Belgische postcode gaat, moet de waarde verwijzen naar één van de codes vermeld in bijlage 23

WETTELIJKE REFERENTIE:

TYPE: Alf numeriek

LENGTE: 9

AANWEZIGHEID: Verplicht indien de zone indicator van de lokalisatie van de tewerkstelling gelijk is aan 1.

FORMAAT:

FOUTCODE OP ONTVANGSTBEWIJS:

| Foutbeschrijving | Foutcode | Ernst fout |
|-------------------------------|-----------|------------|
| Niet aanwezig | 00137-001 | B |
| Verboden | 00137-005 | B |
| Niet in het toegelaten domein | 00137-008 | B |
| Foutieve lengte | 00137-093 | B |

| | | |
|-------------------|----------------|-----------------------------|
| ZONENUMMER: 00139 | VERSIE: 2012/2 | PUBLICATIEDATUM: 29/05/2012 |
|-------------------|----------------|-----------------------------|

GEMEENTE - LOKALISATIE VAN DE TEWERKSTELLING
(XML label : WorkPlaceCity)

FUNCTIONEEL BLOK: Plaats van tewerkstelling

Code(s): 90069

Xml label(s): PlaceOfWork

BESCHRIJVING: Naam van een gemeente.

Als de plaats van tewerkstelling verschillend is van het adres van de werkgever, dan moet deze zone aanwezig zijn.

TOEGELATEN DOMEIN:

Indien het gaat om een Belgische gemeente, moet de waarde verwijzen naar één van de namen die in bijlage 23 overeenstemmen met de in zone 00137 (postcode - localisatie van de tewerkstelling) opgegeven postcode

WETTELIJKE REFERENTIE:

TYPE: Alfanumeriek

LENGTE: 40

AANWEZIGHEID: Verplicht indien de zone indicator van de localisatie van de tewerkstelling gelijk is aan 1.

FORMAAT:

FOUTCODE OP ONTVANGSTBEWIJS:

| Foutbeschrijving | Foutcode | Ernst fout |
|-------------------------------------|-----------|------------|
| Niet aanwezig | 00139-001 | B |
| Verboden | 00139-005 | B |
| Foutieve lengte | 00139-093 | B |
| Onverenigbaarheid postcode-gemeente | 00139-160 | B |

| | | |
|-------------------|----------------|-----------------------------|
| ZONENUMMER: 00140 | VERSIE: 2012/2 | PUBLICATIEDATUM: 29/05/2012 |
|-------------------|----------------|-----------------------------|

LANDCODE - LOKALISATIE VAN DE TEWERKSTELLING
(XML label : WorkplaceCountry)

FUNCTIONEEL BLOK: Plaats van tewerkstelling
Code(s): 90069
Xml label(s): PlaceOfWork

BESCHRIJVING: Code die toelaat een land te identificeren.

Als de plaats van tewerkstelling verschillend is van het adres van de werkgever, dan moet deze zone aanwezig zijn.

TOEGELATEN DOMEIN: Zie Bijlage 5 - Lijst met landcodes.

WETTELIJKE REFERENTIE:

TYPE: Numeriek

LENGTE: 5

AANWEZIGHEID: Verplicht indien de zone indicator van de lokalisatie van de tewerkstelling gelijk is aan 1. De landcode mag echter weggelaten worden indien het land België is.

FORMAAT:

FOUTCODE OP ONTVANGSTBEWIJS:

| Foutbeschrijving | Foutcode | Ernst fout |
|-------------------------------|-----------|------------|
| Niet numeriek | 00140-002 | B |
| Verboden | 00140-005 | B |
| Niet in het toegelaten domein | 00140-008 | B |
| Foutieve lengte | 00140-093 | B |

| | | |
|-------------------|----------------|-----------------------------|
| ZONENUMMER: 00074 | VERSIE: 2012/2 | PUBLICATIEDATUM: 29/05/2012 |
|-------------------|----------------|-----------------------------|

DATUM WAAROP DE REFERTEPERIODE BEGINT
(XML label : RefStartingDate)

FUNCTIONEEL BLOK: Referteperiode
Code(s): 90077
Xml label(s): ReferencePeriod

BESCHRIJVING: Aanduiding van de begindatum van de referteperiode

TOEGELATEN DOMEIN: JJJJ is ofwel het lopende jaar ofwel het lopende jaar +1
MM is ofwel de lopende maand ofwel een maand in de toekomst, met als bovengrens de lopende maand + 13.
De begindatum van de referteperiode (DD) is verplicht gelijk aan de eerste kalenderdag van de maand.

WETTELIJKE REFERENTIE:
TYPE: Alfnumeriek
LENGTE: 10
AANWEZIGHEID: Onmisbaar
FORMAAT: JJJJ-MM-DD
· JJJJ is het jaar
· MM is de maand
· DD is de dag

FOUTCODE OP ONTVANGSTBEWIJS:

| Foutbeschrijving | Foutcode | Ernst fout |
|-------------------------------|-----------|------------|
| Niet aanwezig | 00074-001 | B |
| Niet in het toegelaten domein | 00074-008 | B |
| Ongeldig | 00074-003 | B |
| Foutieve lengte | 00074-093 | B |

| | | |
|-------------------|----------------|-----------------------------|
| ZONENUMMER: 00075 | VERSIE: 2012/2 | PUBLICATIEDATUM: 29/05/2012 |
|-------------------|----------------|-----------------------------|

DATUM WAAROP DE REFERTEPERIODE EINDIGT
(XML label : RefEndingDate)

FUNCTIONEEL BLOK: Referteperiode
Code(s): 90077
Xml label(s): ReferencePeriod

BESCHRIJVING: Aanduiding van de einddatum van de referteperiode

TOEGELATEN DOMEIN: JJJJ is ofwel het lopende jaar ofwel het lopende jaar +1
MM is ofwel de lopende maand ofwel een maand in de toekomst, met als bovengrens de lopende maand + 13.
De einddatum van de referteperiode is verplicht gelijk aan de laatste kalenderdag van de maand die is opgegeven in de begindatum van de referteperiode.

WETTELIJKE REFERENTIE:
TYPE: Alfanumeriek
LENGTE: 10
AANWEZIGHEID: Onmisbaar
FORMAAT: JJJJ-MM-DD
· JJJJ is het jaar
· MM is de maand
· DD is de dag

FOUTCODE OP ONTVANGSTBEWIJS:

| Foutbeschrijving | Foutcode | Ernst fout |
|------------------------------|-----------|------------|
| Niet aanwezig | 00075-001 | B |
| Ongeldig | 00075-003 | B |
| Onverenigbaarheid begindatum | 00075-098 | B |
| Foutieve lengte | 00075-093 | B |

| | | |
|-------------------|----------------|-----------------------------|
| ZONENUMMER: 00221 | VERSIE: 2012/2 | PUBLICATIEDATUM: 29/05/2012 |
|-------------------|----------------|-----------------------------|

TYPE VAN DE REFERENTIE
(XML label : ReferenceType)

FUNCTIONEEL BLOK: Referentie
Code(s): 90082
Xml label(s): Reference

BESCHRIJVING: Duidt aan naar waar de referentie (00222 Referentienummer) verwijst : naar deze aangifte, naar een aangifte die verwant is met deze aangifte of naar een verzameling aangiften (= een dossier) waar deze aangifte toe behoort.

TOEGELATEN DOMEIN: 1 = de referentie verwijst naar dit formulier
2 = de referentie is een dossiernummer en verwijst naar het dossier (= verzameling van aangiften) waartoe deze aangifte behoort
3 = de referentie verwijst naar een eerder uitgewisseld formulier dat verband houdt met het huidige formulier, bijvoorbeeld: de referentie verwijst naar de aangifte die moet geannuleerd worden door deze aangifte, of naar de aangifte die door deze aangifte moet vervangen worden, of naar de aangifte die gewijzigd wordt, of naar de aangifte die aan de oorsprong ligt van de creatie van dit formulier....
4 = de referentie verwijst naar een aangifte in een ander scenario die verwant is met deze aangifte
5 = de referentie verwijst naar een aanvraag
6 = de referentie verwijst naar een geweigerde aangifte
7 = de referentie verwijst naar de werkgever die in deze aangifte wordt vermeld
8 = de referentie verwijst naar de werknemer die in deze aangifte wordt vermeld
Deze zone dient de waarde "1" of "6" te bevatten.

WETTELIJKE REFERENTIE:

TYPE: Numeriek
LENGTE: 1
AANWEZIGHEID: Onmisbaar
FORMAAT:
FOUTCODE OP ONTVANGSTBEWIJS:

| Foutbeschrijving | Foutcode | Ernst fout |
|-------------------------------|-----------|------------|
| Niet aanwezig | 00221-001 | B |
| Niet numeriek | 00221-002 | B |
| Niet in het toegelaten domein | 00221-008 | B |
| Foutieve lengte | 00221-093 | B |

| | | |
|-------------------|----------------|-----------------------------|
| ZONENUMMER: 00222 | VERSIE: 2012/2 | PUBLICATIEDATUM: 29/05/2012 |
|-------------------|----------------|-----------------------------|

REFERENTIENUMMER
(XML label : ReferenceNbr)

FUNCTIONEEL BLOK: Referentie
Code(s): 90082
BESCHRIJVING: **Xml label(s):** Reference
 Het referentienummer.

TOEGELATEN DOMEIN:

WETTELIJKE REFERENTIE:

TYPE: Alfa-numeriek
LENGTE: 20
AANWEZIGHEID: Onmisbaar
FORMAAT:
FOUTCODE OP ONTVANGSTBEWIJS:

| Foutbeschrijving | Foutcode | Ernst fout |
|------------------------|-----------|------------|
| Niet aanwezig | 00222-001 | B |
| Ongeldig controlegetal | 00222-004 | B |
| Foutieve lengte | 00222-093 | B |

| | | |
|-------------------|----------------|-----------------------------|
| ZONENUMMER: 00298 | VERSIE: 2012/2 | PUBLICATIEDATUM: 29/05/2012 |
|-------------------|----------------|-----------------------------|

HERKOMST VAN DE REFERENTIE
(XML label : ReferenceOrigin)

FUNCTIONEEL BLOK: Referentie
Code(s): 90082
Xml label(s): Reference

BESCHRIJVING: Waarde die de authentieke bron van een referentienummer aanduidt.

TOEGELATEN DOMEIN: De herkomst duidt aan wie de referentie gecreëerd heeft.
1 = het referentienummer is toegekend door een aangever (een bedrijf, een sociaal secretariaat, een softwarebureau, ...)
2 = het ticketnummer toegekend door de sociale zekerheid, dat een aangifte op eenduidige wijze identificeert
3 = het referentienummer is toegekend door een sector van de sociale zekerheid

Deze zone moet de waarde "1" of "2" hebben.

WETTELIJKE REFERENTIE:
TYPE: Numeriek
LENGTE: 1
AANWEZIGHEID: Onmisbaar
FORMAAT:

FOUTCODE OP ONTVANGSTBEWIJS:

| Foutbeschrijving | Foutcode | Ernst fout |
|-------------------------------|-----------|------------|
| Niet aanwezig | 00298-001 | B |
| Niet numeriek | 00298-002 | B |
| Verboden | 00298-005 | B |
| Niet in het toegelaten domein | 00298-008 | B |
| Foutieve lengte | 00298-093 | B |

| | | |
|-------------------|----------------|-----------------------------|
| ZONENUMMER: 00776 | VERSIE: 2012/2 | PUBLICATIEDATUM: 29/05/2012 |
|-------------------|----------------|-----------------------------|

BENAMING
(XML label : Denomination)

FUNCTIONEEL BLOK: Verzender
Code(s): 90093
Xml label(s): Sender

BESCHRIJVING:

TOEGELATEN DOMEIN:

WETTELIJKE REFERENTIE:

TYPE: Alfa-numeriek

LENGTE: 96

AANWEZIGHEID: Onmisbaar

FORMAAT:

FOUTCODE OP ONTVANGSTBEWIJS:

| Foutbeschrijving | Foutcode | Ernst fout |
|------------------|-----------|------------|
| Niet aanwezig | 00776-001 | B |
| Foutieve lengte | 00776-093 | B |

| | | |
|-------------------|----------------|-----------------------------|
| ZONENUMMER: 00109 | VERSIE: 2012/2 | PUBLICATIEDATUM: 29/05/2012 |
|-------------------|----------------|-----------------------------|

RSZPPO INSCHRIJVINGSNUMMER
(XML label : NOSSLPARegistrationNbr)

FUNCTIONEEL BLOK: Link met RSZPPO aangifte werkgever
Code(s): 90168
Xml label(s): NOSSLPAEmployerDeclarationLink

BESCHRIJVING: Elke lokale of provinciale overheid die personeel in dienst heeft, moet ingeschreven zijn bij de RSZPPO. Als de aangifte betrekking heeft op een bij de RSZPPO ingeschreven werkgever, dan mag het RSZ-stamnummer niet doorgestuurd worden.

TOEGELATEN DOMEIN: Geheel getal en element van [00000197;99999926]. Als het uniek ondernemingsnummer gekend is (zone 00014 verschillend van nul), kan het RSZPPO-inschrijvingsnummer op de waarde nul gezet worden.

WETTELIJKE REFERENTIE:
TYPE: Numeriek
LENGTE: 8
AANWEZIGHEID: Onmisbaar
FORMAAT: 0 of NNNNNNCC
 · NNNNNN is het nummer
 · CC is het controlegetal.

FOUTCODE OP ONTVANGSTBEWIJS:

| Foutbeschrijving | Foutcode | Ernst fout |
|--|-----------|------------|
| Niet aanwezig | 00109-001 | B |
| Niet numeriek | 00109-002 | B |
| Ongeldig controlegetal | 00109-004 | B |
| Niet in het toegelaten domein | 00109-008 | B |
| Niet aanwezig in het repertorium voor het aangiftekwartaal | 00109-051 | B |
| Foutieve lengte | 00109-093 | B |
| Onverenigbaarheid tussen het verzendernummer en het werkgeversstamnummer | 00109-155 | B |

| | | |
|-------------------|----------------|-----------------------------|
| ZONENUMMER: 00726 | VERSIE: 2012/2 | PUBLICATIEDATUM: 29/05/2012 |
|-------------------|----------------|-----------------------------|

NAAM
(XML label : Name)

FUNCTIONEEL BLOK: Gegevens van de contactpersoon
Code(s): 90257
BESCHRIJVING: **Xml label(s):** CoordinatesContactPerson
Familienaam van een natuurlijk persoon.
Men moet de naam vermelden die op het paspoort of de identiteitskaart staat.
Voor vrouwen van Belgische nationaliteit gaat het om de meisjesnaam.

TOEGELATEN DOMEIN:

WETTELIJKE REFERENTIE:

TYPE: Alfanumeriek
LENGTE: 48
AANWEZIGHEID: Onmisbaar
FORMAAT:
FOUTCODE OP ONTVANGSTBEWIJS:

| Foutbeschrijving | Foutcode | Ernst fout |
|------------------|-----------|------------|
| Niet aanwezig | 00726-001 | B |
| Ongeldig | 00726-003 | B |
| Foutieve lengte | 00726-093 | B |

| | | |
|-------------------|----------------|-----------------------------|
| ZONENUMMER: 00727 | VERSIE: 2012/2 | PUBLICATIEDATUM: 29/05/2012 |
|-------------------|----------------|-----------------------------|

VOORNAAM
(XML label : FirstName)

FUNCTIONEEL BLOK: Gegevens van de contactpersoon
Code(s): 90257
Xml label(s): CoordinatesContactPerson

BESCHRIJVING: Eerste voornaam van een natuurlijk persoon.

TOEGELATEN DOMEIN:

WETTELIJKE REFERENTIE:

TYPE: Alfanumeriek
LENGTE: 24
AANWEZIGHEID: Onmisbaar

FORMAAT:

FOUTCODE OP ONTVANGSTBEWIJS:

| Foutbeschrijving | Foutcode | Ernst fout |
|------------------|-----------|------------|
| Niet aanwezig | 00727-001 | B |
| Ongeldig | 00727-003 | B |
| Foutieve lengte | 00727-093 | B |

| | | |
|-------------------|----------------|-----------------------------|
| ZONENUMMER: 00636 | VERSIE: 2012/2 | PUBLICATIEDATUM: 29/05/2012 |
|-------------------|----------------|-----------------------------|

GSM-NUMMER
(XML label : GSMNbr)

FUNCTIONEEL BLOK: Communicatie
Code(s): 90258
Xml label(s): Communication

BESCHRIJVING:

TOEGELATEN DOMEIN:

WETTELIJKE REFERENTIE:

TYPE: Alfa-numeriek
LENGTE: 20
AANWEZIGHEID: Facultatief
FORMAAT:
FOUTCODE OP ONTVANGSTBEWIJS:

| | Foutbeschrijving | Foutcode | Ernst fout |
|-----------------|------------------|-----------|------------|
| Foutieve lengte | | 00636-093 | B |

| | | |
|-------------------|----------------|-----------------------------|
| ZONENUMMER: 00637 | VERSIE: 2012/2 | PUBLICATIEDATUM: 29/05/2012 |
|-------------------|----------------|-----------------------------|

E-MAILADRES
(XML label : EmailAddress)

FUNCTIONEEL BLOK: Communicatie
Code(s): 90258
Xml label(s): Communication

BESCHRIJVING:

TOEGELATEN DOMEIN:

WETTELIJKE REFERENTIE:

TYPE: Alfanumeriek

LENGTE: 60

AANWEZIGHEID: Facultatief

FORMAAT:

FOUTCODE OP ONTVANGSTBEWIJS:

| | Foutbeschrijving | Foutcode | Ernst fout |
|-----------------|------------------|-----------|------------|
| Foutieve lengte | | 00637-093 | B |

| | | |
|-------------------|----------------|-----------------------------|
| ZONENUMMER: 00677 | VERSIE: 2012/2 | PUBLICATIEDATUM: 29/05/2012 |
|-------------------|----------------|-----------------------------|

TELEFOONNUMMER
(XML label : PhoneNbr)

FUNCTIONEEL BLOK: Communicatie
Code(s): 90258
Xml label(s): Communication

BESCHRIJVING:

TOEGELATEN DOMEIN:

WETTELIJKE REFERENTIE:

TYPE: Alf numeriek

LENGTE: 20

AANWEZIGHEID: Onmisbaar

FORMAAT:

FOUTCODE OP ONTVANGSTBEWIJS:

| Foutbeschrijving | Foutcode | Ernst fout |
|------------------|-----------|------------|
| Niet aanwezig | 00677-001 | B |
| Ongeldig | 00677-003 | B |
| Foutieve lengte | 00677-093 | B |

| | | |
|-------------------|----------------|-----------------------------|
| ZONENUMMER: 00678 | VERSIE: 2012/2 | PUBLICATIEDATUM: 29/05/2012 |
|-------------------|----------------|-----------------------------|

FAXNUMMER
(XML label : FaxNbr)

FUNCTIONEEL BLOK: Communicatie
Code(s): 90258
Xml label(s): Communication

BESCHRIJVING:

TOEGELATEN DOMEIN:

WETTELIJKE REFERENTIE:

TYPE: Alfa-numeriek

LENGTE: 20

AANWEZIGHEID: Facultatief

FORMAAT:

FOUTCODE OP ONTVANGSTBEWIJS:

| | Foutbeschrijving | Foutcode | Ernst fout |
|-----------------|------------------|-----------|------------|
| Foutieve lengte | | 00678-093 | B |

| | | |
|-------------------|----------------|-----------------------------|
| ZONENUMMER: 00479 | VERSIE: 2012/2 | PUBLICATIEDATUM: 29/05/2012 |
|-------------------|----------------|-----------------------------|

NUMMER VAN SOCIAAL SECRETARIAAT
(XML label : SocialSecretariatNumber)

FUNCTIONEEL BLOK: Controlekaart
Code(s): 90429
Xml label(s): ControlCard

BESCHRIJVING: Nummer van het sociaal secretariaat dat het uniek nummer vermeld op het controleformulier C3.2A toekende.

TOEGELATEN DOMEIN: Zie specifieke bijlage vblvs01 - Lijst met nummers van sociale secretariaten.

WETTELIJKE REFERENTIE:

TYPE: Numeriek

LENGTE: 3

AANWEZIGHEID: Verplicht indien het formuliernummer C3.2A werd toegekend door een sociaal secretariaat.

FORMAAT:

FOUTCODE OP ONTVANGSTBEWIJS:

| Foutbeschrijving | Foutcode | Ernst fout |
|-------------------------------|-----------|------------|
| Niet numeriek | 00479-002 | B |
| Niet in het toegelaten domein | 00479-008 | B |
| Foutieve lengte | 00479-093 | B |

| | | |
|-------------------|----------------|-----------------------------|
| ZONENUMMER: 01014 | VERSIE: 2012/2 | PUBLICATIEDATUM: 29/05/2012 |
|-------------------|----------------|-----------------------------|

NUMMER VAN DE CONTROLEKAART C3.2A
(XML label : C32ANbr)

FUNCTIONEEL BLOK: Controlekaart
Code(s): 90429
Xml label(s): ControlCard

BESCHRIJVING: Nummer van de controlekaart C3.2A die werd toegekend aan de werknemer (niet-bouwsector).

TOEGELATEN DOMEIN: Het controlekaartnummer bestaat uit 7 cijfers voorafgegaan door 2 letters.

WETTELIJKE REFERENTIE:

TYPE: Alfanumeriek
LENGTE: 9
AANWEZIGHEID: Onmisbaar

"Formaat" is gewijzigd:

FORMAAT: AANNNNNNN
A is een letter.
N is een cijfer.

FOUTCODE OP ONTVANGSTBEWIJS:

| Foutbeschrijving | Foutcode | Ernst fout |
|-------------------------------|-----------|------------|
| Niet aanwezig | 01014-001 | B |
| Niet in het toegelaten domein | 01014-008 | B |
| Foutieve lengte | 01014-093 | B |
| Ongeldig | 01014-003 | B |

Livre de validation / Validatieboek- Bijlage nummer 5: Lijst met landcodes
Versie: 2012/2

Publicatiedatum:

29/05/2012

Inhoud van de bijlage: 



AN2011-2-NL5.pdf



AN2011-2-NL5.doc



AN2011-2-NL5.xls



AN2011-2-NL5.txt



AN2011-2-NL5.xml

Tussentijdse informatie:

| Land | NIS Landcode | ISO Code | Begindatum geldigheid | Einddatum geldigheid |
|--|--------------|----------|-----------------------|----------------------|
| Abu Dhabi | 269 | | 01/01/1900 | 08/12/1971 |
| Afars en Issas | 380 | | 01/01/1900 | 27/06/1977 |
| Afgeschreven naar het buitenland | 992 | | 01/01/1900 | 31/12/9999 |
| Afghanistan | 251 | AF | 01/01/1900 | 31/12/9999 |
| afkomstig uit Burkina Faso | 846 | | 01/01/1900 | 31/12/9999 |
| afkomstig uit de Ver. Arabische Emiraten | 865 | | 01/01/1900 | 31/12/9999 |
| afkomstig uit Gabon | 845 | | 01/01/1900 | 31/12/9999 |
| afkomstig uit Ivoorkust | 851 | | 01/01/1900 | 31/12/9999 |
| afkomstig uit Nepal | 850 | | 01/01/1900 | 31/12/9999 |
| afkomstig uit Sierra Leone | 844 | | 01/01/1900 | 31/12/9999 |
| Albanië | 101 | AL | 01/01/1900 | 31/12/9999 |
| Algerije | 351 | DZ | 01/01/1900 | 31/12/9999 |
| Amerikaanse Antillen | 483 | | 01/01/1900 | 31/12/9999 |
| Amerikaanse Maagdeneilanden | 486 | | 01/01/1900 | 31/12/2007 |
| Amerik.Samoeaïlanden | 690 | AS | 01/01/1900 | 31/12/9999 |
| Andorra | 102 | AD | 01/01/1900 | 31/12/9999 |
| Angola | 341 | AO | 01/01/1900 | 31/12/9999 |
| Angola | 381 | AO | 01/01/1900 | 31/12/9999 |
| Anguilla (V.K.) | 490 | AI | 01/01/1900 | 31/12/9999 |
| Antigua | 403 | | 31/10/1981 | 31/12/9999 |
| Antigua (V.K.) | 491 | AG | 01/01/1900 | 31/10/1981 |
| Arabische Republiek Egypte | 352 | EG | 01/01/1900 | 31/12/9999 |
| Archipel der Carolinen | 680 | | 01/01/1900 | 03/11/1986 |
| Archipel van de Comoren | 343 | KM | 06/07/1975 | 31/12/9999 |
| Archipel van de Comoren | 386 | KM | 01/01/1900 | 06/07/1975 |
| Argentinië | 511 | AR | 01/01/1900 | 31/12/9999 |
| Armenië (Rep.) | 249 | AM | 31/12/1991 | 31/12/9999 |
| Australië | 611 | AU | 01/01/1900 | 31/12/9999 |
| Azerbeidzjan (Rep.) | 250 | AZ | 31/12/1991 | 31/12/9999 |
| Bahama's | 484 | BS | 01/01/1900 | 10/07/1973 |
| Bahamas | 425 | BS | 10/07/1973 | 31/12/9999 |
| Bahrein | 268 | BH | 01/01/1900 | 31/12/9999 |
| Bangladesh | 237 | BD | 01/01/1900 | 31/12/9999 |
| Barbados | 423 | BB | 01/01/1900 | 31/12/9999 |
| België | 150 | BE | 01/01/1900 | 31/12/9999 |
| Belgisch Kongo | 359 | | 01/01/1900 | 30/06/1960 |
| Belize | 430 | BZ | 21/09/1981 | 31/12/9999 |
| Belize (V.K.) | 489 | | 01/01/1900 | 21/09/1981 |
| Benin (Volksrepubliek) | 310 | BJ | 01/01/1900 | 31/12/9999 |
| Bermuda's | 485 | BM | 01/01/1900 | 31/12/9999 |
| Bhutan | 223 | BT | 01/01/1900 | 31/12/9999 |
| Bielorusland (Rep.) | 142 | BY | 31/12/1991 | 31/12/9999 |
| Bolivië | 512 | BO | 01/01/1900 | 31/12/9999 |
| Bophutatswana | 397 | | 01/01/1900 | 31/12/9999 |
| Bosnië-Herzegovina (Rep.) | 149 | BA | 10/04/1992 | 31/12/9999 |
| Botswana | 302 | BW | 01/01/1900 | 31/12/9999 |
| Brazilië | 513 | BR | 01/01/1900 | 31/12/9999 |
| Brits Honduras | 582 | | 01/01/1900 | 21/09/1981 |
| Britse Antillen | 424 | | 01/01/1900 | 31/12/9999 |
| Brunei | 224 | BN | 01/01/1900 | 31/12/9999 |
| Bulgarije | 106 | BG | 01/01/1900 | 31/12/9999 |

| Land | NIS Landcode | ISO Code | Begindatum geldigheid | Einddatum geldigheid |
|----------------------------------|--------------|----------|-----------------------|----------------------|
| Burkina Faso | 308 | BF | 30/11/1984 | 31/12/9999 |
| Burundi | 303 | BI | 01/07/1962 | 31/12/9999 |
| Cabinda | 382 | | 01/01/1900 | 31/12/9999 |
| Caïmanes (V.K.) | 492 | KY | 01/01/1900 | 31/12/9999 |
| Cambodja | 211 | KH | 01/01/1900 | 31/12/1992 |
| Cambodja (Koninkrijk) | 216 | KH | 01/01/1900 | 31/12/9999 |
| Canada | 401 | CA | 01/01/1900 | 31/12/9999 |
| Canarische Eilanden (S.) | 398 | | 01/01/1900 | 31/12/9999 |
| Centraalafrikaanse Republiek | 305 | CF | 01/01/1900 | 31/12/9999 |
| Chili | 514 | CL | 01/01/1900 | 31/12/9999 |
| China-Taiwan (Rep.) | 204 | TW | 01/01/1900 | 31/12/9999 |
| China (Hong-Kong SAR) | 230 | HK | 01/01/1900 | 31/12/9999 |
| China (Macau SAR) | 231 | MO | 01/01/1900 | 31/12/9999 |
| China (Volksrep) | 218 | CN | 01/01/1900 | 31/12/9999 |
| Colombia | 515 | CO | 01/01/1900 | 31/12/9999 |
| Congo (Dem. Rep.) | 306 | CD | 01/01/1900 | 31/12/9999 |
| Congo (Volksrep.) | 307 | CG | 01/01/1900 | 31/12/9999 |
| Cook | 605 | CK | 04/08/1965 | 31/12/9999 |
| Cook (N-Z.) | 687 | CK | 01/01/1900 | 04/08/1965 |
| Costa Rica | 411 | CR | 01/01/1900 | 31/12/9999 |
| Croatië (Rep.) | 146 | HR | 15/01/1992 | 31/12/9999 |
| Cuba | 412 | CU | 01/01/1900 | 31/12/9999 |
| Cyprus | 107 | CY | 01/01/1900 | 31/12/9999 |
| Democratische Republ. Madagascar | 324 | MG | 01/01/1900 | 31/12/9999 |
| Denemarken | 108 | DK | 01/01/1900 | 31/12/9999 |
| Dominica (Eiland) | 480 | | 01/01/1900 | 31/12/9999 |
| Dominica (Republiek) | 427 | DM | 01/01/1900 | 31/12/9999 |
| Dominikaanse (Republiek) | 420 | DO | 01/01/1900 | 31/12/9999 |
| Duitsland | 134 | | 01/01/1900 | 31/12/1992 |
| Duitsland | 173 | | 01/01/1900 | 23/05/1949 |
| Duitsland (Bondsrep.) | 103 | DE | 01/01/1900 | 31/12/9999 |
| Duitsland (Dem. rep.) | 104 | | 01/01/1900 | 31/12/1992 |
| Duitsland (Dem. rep.) | 170 | | 01/01/1900 | 03/10/1990 |
| Ecuador | 516 | EC | 01/01/1900 | 31/12/9999 |
| Eiland van Santhomé | 393 | | 01/01/1900 | 31/12/9999 |
| El Salvador | 421 | SV | 01/01/1900 | 31/12/9999 |
| Equatoriaal-Guinea | 337 | GQ | 01/01/1900 | 31/12/9999 |
| Eritrea | 349 | ER | 24/05/1993 | 31/12/9999 |
| Estland | 136 | EE | 01/01/1900 | 31/12/9999 |
| Ethiopië | 311 | ET | 01/01/1900 | 31/12/9999 |
| Falkland Eilanden | 580 | FK | 01/01/1900 | 31/12/9999 |
| Fernando Poo | 392 | | 01/01/1900 | 15/12/1963 |
| Fiji | 617 | FJ | 01/01/1900 | 31/12/9999 |
| Filippijnen | 214 | PH | 01/01/1900 | 31/12/9999 |
| Finland | 110 | FI | 01/01/1900 | 31/12/9999 |
| Frankrijk | 111 | FR | 01/01/1900 | 31/12/9999 |
| Frans Guyana | 581 | GF | 01/01/1900 | 31/12/9999 |
| Franse Antillen | 481 | | 01/01/1900 | 31/12/9999 |
| Gabon | 312 | GA | 01/01/1900 | 31/12/9999 |
| Gambia | 313 | GM | 01/01/1900 | 31/12/9999 |
| Georgië (Rep.) | 253 | GE | 23/03/1992 | 31/12/9999 |
| Ghana | 314 | GH | 01/01/1900 | 31/12/9999 |

| Land | NIS Landcode | ISO Code | Begindatum geldigheid | Einddatum geldigheid |
|----------------------------------|-----------------|-------------|--------------------------|-------------------------|
| Gibraltar | 180 | GI | 01/01/1900 | 31/12/9999 |
| Grenada | 426 | GD | 01/01/1900 | 31/12/9999 |
| Griekenland | 114 | GR | 01/01/1900 | 31/12/9999 |
| Groenland (D.K.) | 498 | GL | 01/01/1900 | 31/12/9999 |
| Grondgeb. afh. van Australië | 693 | | 01/01/1900 | 31/12/9999 |
| Grondgeb. afh. van Nieuw-Zeeland | 694 | | 01/01/1900 | 31/12/9999 |
| Grondgeb. onder Amerik. voogdij | 691 | | 01/01/1900 | 31/08/1994 |
| Groot-Brittannië | 112 | GB | 01/01/1900 | 31/12/9999 |
| Guam | 681 | GU | 01/01/1900 | 31/12/9999 |
| Guatemala | 413 | GT | 01/01/1900 | 31/12/9999 |
| Guinea | 315 | GN | 01/01/1900 | 31/12/9999 |
| Guinee-Bissau | 338 | GW | 10/09/1974 | 31/12/9999 |
| Guyana | 521 | GY | 01/01/1900 | 31/12/9999 |
| Haiti | 419 | HT | 01/01/1900 | 31/12/9999 |
| Hawaï | 682 | | 01/01/1900 | 31/12/9999 |
| Heilige Stoel | 133 | VA | 01/01/1900 | 31/12/9999 |
| Honduras | 414 | HN | 01/01/1900 | 31/12/9999 |
| Hong-Kong | 234 | HK | 01/01/1900 | 31/12/9999 |
| Hong Kong (V.K.) | 280 | | 01/01/1900 | 31/12/9999 |
| Hongarije (Republiek) | 138 | | 23/10/1989 | 31/12/1992 |
| Hongarije (Rep.) | 115 | HU | 01/01/1900 | 31/12/9999 |
| Ierland Eire | 116 | IE | 01/01/1900 | 31/12/9999 |
| IJsland | 117 | IS | 01/01/1900 | 31/12/9999 |
| India | 207 | IN | 01/01/1900 | 31/12/9999 |
| Indonesië | 208 | ID | 01/01/1900 | 31/12/9999 |
| Irak | 254 | IQ | 01/01/1900 | 31/12/9999 |
| Iran | 255 | IR | 01/01/1900 | 31/12/9999 |
| Israël | 256 | IL | 01/01/1900 | 31/12/9999 |
| Italië | 128 | IT | 01/01/1900 | 31/12/9999 |
| Ivoorkust | 309 | CI | 01/01/1900 | 31/12/9999 |
| Jamaica | 415 | JM | 01/01/1900 | 31/12/9999 |
| Japan | 209 | JP | 01/01/1900 | 31/12/9999 |
| Jemen (Arabische Rep.) | 263 | | 01/01/1900 | 21/05/1990 |
| Jemen (Dem. Volksrep.) | 265 | | 01/01/1900 | 21/05/1990 |
| Jemen (Rep.) | 270 | YE | 22/05/1990 | 31/12/9999 |
| Jeruzalem | 272 | | 29/08/2011 | 31/12/9999 |
| Joegoslavië | 169 | YU | 01/01/1900 | 24/05/1995 |
| Joegoslavië (Servië-Montenegro) | 132 | CS | 24/05/1995 | 23/06/2006 |
| Jordanië | 257 | JO | 01/01/1900 | 31/12/9999 |
| Kaapverdische Eilanden | 339 | CV | 05/07/1975 | 31/12/9999 |
| Kaapverdische Eilanden | 385 | CV | 01/01/1900 | 05/07/1975 |
| Kameroen | 304 | CM | 01/01/1900 | 31/12/9999 |
| Kazachstan (Rep.) | 225 | KZ | 31/12/1991 | 31/12/9999 |
| Kenya | 336 | KE | 01/01/1900 | 31/12/9999 |
| Khmerische Rep. Cambodja | 202 | | 01/01/1900 | 01/01/2000 |
| Kirgizstan (Rep.) | 226 | KG | 20/01/1992 | 31/12/9999 |
| Kiribati | 622 | KI | 17/07/1979 | 31/12/9999 |
| Kitts and Nevis (V.K.) | 494 | | 01/01/1900 | 19/09/1983 |
| Koeweit Vorstendom | 264 | KW | 01/01/1900 | 31/12/9999 |
| Kongo (Rep.) | 362 | | 01/07/1960 | 30/11/1971 |
| Kosovo | 153 | | 24/02/2008 | 31/12/9999 |
| La Guadeloupe (F.) | 496 | GP | 01/01/1900 | 31/12/9999 |

| Land | NIS Landcode | ISO Code | Begindatum geldigheid | Einddatum geldigheid |
|------------------------------------|--------------|----------|-----------------------|----------------------|
| La Martinique (F.) | 497 | MQ | 01/01/1900 | 31/12/9999 |
| Laos | 210 | LA | 01/01/1900 | 31/12/9999 |
| Lesotho | 301 | LS | 01/01/1900 | 31/12/9999 |
| Letland | 135 | LV | 01/01/1900 | 31/12/9999 |
| Libanon | 258 | LB | 01/01/1900 | 31/12/9999 |
| Liberia | 318 | LR | 01/01/1900 | 31/12/9999 |
| Libië | 353 | LY | 01/01/1900 | 31/12/9999 |
| Liechtenstein | 118 | LI | 01/01/1900 | 31/12/9999 |
| Litouwen | 137 | LT | 01/01/1900 | 31/12/9999 |
| Luxemburg (Groot-Hertogdom) | 113 | LU | 01/01/1900 | 31/12/9999 |
| Maagdeneilanden | 486 | | 01/01/1900 | 31/12/9999 |
| Macao | 281 | MO | 01/01/1900 | 31/12/9999 |
| Macedonië (Ex-Joegoslavische Rep.) | 148 | MK | 09/04/1993 | 31/12/9999 |
| Madeira (P.) | 399 | | 01/01/1900 | 31/12/9999 |
| Malawi | 358 | MW | 01/01/1900 | 31/12/9999 |
| Maldiven | 222 | MV | 01/01/1900 | 31/12/9999 |
| Maleisië | 212 | MY | 01/01/1900 | 31/12/9999 |
| Mali | 319 | ML | 01/01/1900 | 31/12/9999 |
| Malta | 119 | MT | 01/01/1900 | 31/12/9999 |
| Marokko | 354 | MA | 01/01/1900 | 31/12/9999 |
| Marshalleilanden (Republiek der) | 603 | MH | 21/10/1986 | 31/12/9999 |
| Mauritanië (Islamit. Rep.) | 355 | MR | 01/01/1900 | 31/12/9999 |
| Mauritius Eiland | 317 | MU | 01/01/1900 | 31/12/9999 |
| Mexico | 416 | MX | 01/01/1900 | 31/12/9999 |
| Micronesia | 602 | FM | 03/11/1986 | 31/12/9999 |
| Moldavië (Rep.) | 144 | MD | 31/12/1991 | 31/12/9999 |
| Monaco (Vorstendom) | 120 | MC | 01/01/1900 | 31/12/9999 |
| Mongolië (Volksrepubliek) | 221 | MN | 01/01/1900 | 31/12/9999 |
| Montenegro | 151 | ME | 23/06/2006 | 31/12/9999 |
| Montserrat (V.K.) | 493 | MS | 01/01/1900 | 31/12/9999 |
| Mozambique | 340 | MZ | 25/06/1975 | 31/12/9999 |
| Mozambique | 383 | MZ | 01/01/1900 | 25/06/1975 |
| Myanmar (Unie van) | 201 | MM | 01/01/1900 | 31/12/9999 |
| Namibie | 384 | NA | 01/01/1900 | 31/12/9999 |
| Nauru | 615 | NR | 01/01/1900 | 31/12/9999 |
| NAVO | 721 | | 01/01/1900 | 31/12/9999 |
| Nederland | 129 | NL | 01/01/1900 | 31/12/9999 |
| Nederlands-Guyana | 583 | | 01/01/1900 | 25/11/1975 |
| Nederlandse Antillen | 482 | AN | 01/01/1900 | 31/12/9999 |
| Nepal | 213 | NP | 01/01/1900 | 31/12/9999 |
| Ngwane (Koninkrijk Swaziland) | 331 | SZ | 01/01/1900 | 31/12/9999 |
| Nicaragua | 417 | NI | 01/01/1900 | 31/12/9999 |
| Nieuw-Caledonië | 683 | NC | 01/01/1900 | 31/12/9999 |
| Nieuw-Guinea-Papoua | 619 | PG | 01/01/1900 | 31/12/9999 |
| Nieuw-Zeeland | 613 | NZ | 01/01/1900 | 31/12/9999 |
| Nieuwe Hebriden | 618 | | 01/01/1900 | 30/07/1980 |
| Niger | 321 | NE | 01/01/1900 | 31/12/9999 |
| Nigeria (Fed. Rep.) | 322 | NG | 01/01/1900 | 31/12/9999 |
| Niue | 604 | NU | 19/10/1974 | 31/12/9999 |
| Niue-eiland (N-Z.) | 685 | NU | 01/01/1900 | 19/10/1974 |
| nog niet definitief bewezen | 901 | | 01/01/1900 | 31/12/9999 |
| Noord-Korea (Volksrep.) | 219 | KP | 01/01/1900 | 31/12/9999 |

| Land | NIS Landcode | ISO Code | Begindatum geldigheid | Einddatum geldigheid |
|--------------------------------------|-----------------|-------------|--------------------------|-------------------------|
| Noorwegen | 121 | NO | 01/01/1900 | 31/12/9999 |
| Oekraïne (Rep.) | 143 | UA | 31/12/1991 | 31/12/9999 |
| Oezbekistan (Rep.) | 227 | UZ | 31/12/1991 | 31/12/9999 |
| Onbekend | 999 | | 01/01/1900 | 31/12/9999 |
| Onbepaald | 711 | | 01/01/1900 | 31/12/9999 |
| Oost-Timor (Democratische Republiek) | 215 | | 01/01/1900 | 31/12/9999 |
| Oostenrijk | 105 | AT | 01/01/1900 | 31/12/9999 |
| Op zee | 995 | | 01/01/1900 | 31/12/9999 |
| Opper-Volta | 316 | | 01/01/1900 | 29/11/1984 |
| OVN-Vluchteling | 730 | | 01/01/1900 | 31/12/9999 |
| OVN onbepaald | 741 | | 01/01/1900 | 31/12/9999 |
| Pakistan | 259 | PK | 01/01/1900 | 31/12/9999 |
| Palau | 679 | PW | 01/09/1994 | 31/12/9999 |
| Palestijns Gebied | 273 | | 29/08/2011 | 31/12/9999 |
| Palestina | 271 | PS | 04/01/2001 | 31/12/9999 |
| Palestinië | 283 | | 01/01/1900 | 03/01/2001 |
| Panama | 418 | PA | 01/01/1900 | 31/12/9999 |
| Paraguay | 517 | PY | 01/01/1900 | 31/12/9999 |
| Peru | 518 | PE | 01/01/1900 | 31/12/9999 |
| Pitcairn (Gebied. afh. van het V.K.) | 692 | PN | 01/01/1900 | 31/12/9999 |
| Polen (Republiek) | 139 | | 29/12/1989 | 31/12/1992 |
| Polen (Rep.) | 122 | PL | 01/01/1900 | 31/12/9999 |
| Polynesië | 684 | PF | 01/01/1900 | 31/12/9999 |
| Porto Rico Eiland | 487 | PR | 01/01/1900 | 31/12/9999 |
| Portugal | 123 | PT | 01/01/1900 | 31/12/9999 |
| Portugees Guinea | 391 | | 01/01/1900 | 10/09/1974 |
| Qatar | 267 | QA | 01/01/1900 | 31/12/9999 |
| Republiek Djibouti | 345 | DJ | 27/06/1977 | 31/12/9999 |
| Republiek Sint-Lucia | 428 | LC | 01/01/1900 | 31/12/9999 |
| Réunion | 387 | RE | 01/01/1900 | 31/12/9999 |
| Rhodesië | 326 | | 01/01/1900 | 18/04/1980 |
| Roeanda | 360 | | 01/01/1900 | 01/07/1962 |
| Roemenië | 124 | RO | 01/01/1900 | 31/12/9999 |
| Rusland (Federatie van) | 145 | RU | 27/12/1991 | 31/12/9999 |
| Rwanda (Rep.) | 327 | RW | 01/07/1962 | 31/12/9999 |
| Sahara | 388 | EH | 01/01/1900 | 31/12/9999 |
| Saint-Pierre et Miquelon (F.) | 495 | PM | 01/01/1900 | 31/12/9999 |
| Saint Vincent | 429 | VC | 01/01/1900 | 31/12/9999 |
| Salomoneilanden | 623 | SB | 01/01/1900 | 31/12/9999 |
| San Marino | 125 | SM | 01/01/1900 | 31/12/9999 |
| Sao Tomé en Príncipe (Dem. Rep.) | 346 | ST | 01/01/1900 | 31/12/9999 |
| Saoedi-Arabië | 252 | SA | 01/01/1900 | 31/12/9999 |
| Senegal | 320 | SN | 01/01/1900 | 31/12/9999 |
| Senegambia | 348 | | 01/01/1900 | 31/12/9999 |
| Servië | 152 | RS | 23/06/2006 | 31/12/9999 |
| Seychellen (Eilanden) | 342 | SC | 29/06/1976 | 31/12/9999 |
| Seychellen (Eilanden) | 390 | SC | 01/01/1900 | 29/06/1976 |
| SHAPE | 720 | | 01/01/1900 | 31/12/9999 |
| Sierra Leone | 328 | SL | 01/01/1900 | 31/12/9999 |
| Singapore | 205 | SG | 01/01/1900 | 31/12/9999 |
| Sint-Helena (Eiland) | 389 | SH | 01/01/1900 | 31/12/9999 |
| Slovaakse Republiek | 141 | SK | 01/01/1993 | 31/12/9999 |

| Land | NIS Landcode | ISO Code | Begindatum geldigheid | Einddatum geldigheid |
|----------------------------------|-----------------|-------------|--------------------------|-------------------------|
| Slovenië (Rep.) | 147 | SI | 15/01/1992 | 31/12/9999 |
| Socialistische Republiek Vietnam | 220 | VN | 01/01/1900 | 31/12/9999 |
| Soedan | 356 | SD | 01/01/1900 | 31/12/9999 |
| Somalië (Rep.) | 329 | SO | 01/01/1900 | 31/12/9999 |
| Spanje | 109 | ES | 01/01/1900 | 31/12/9999 |
| Sri Lanka | 203 | LK | 01/01/1900 | 31/12/9999 |
| Stille Oceaan Eilanden | 620 | | 01/01/1900 | 31/12/9999 |
| St. Kitts en Nevis | 431 | KN | 19/09/1983 | 31/12/9999 |
| Sultanaat Oman | 266 | OM | 01/01/1900 | 31/12/9999 |
| Suriname | 522 | SR | 25/11/1975 | 31/12/9999 |
| Swaziland | 347 | SZ | 01/01/1900 | 31/12/9999 |
| Swaziland | 395 | SZ | 01/01/1900 | 31/12/9999 |
| Syrië (Syrisch-Arabische Rep.) | 261 | SY | 01/01/1900 | 31/12/9999 |
| Tadzjikistan (Rep.) | 228 | TJ | 10/01/1992 | 31/12/9999 |
| Tahiti | 688 | | 01/01/1900 | 31/12/9999 |
| Tanzania Verenigde Rep. | 332 | TZ | 01/01/1900 | 31/12/9999 |
| Thailand | 235 | TH | 01/01/1900 | 31/12/9999 |
| Timor | 282 | | 01/01/1900 | 31/12/9999 |
| Togo | 334 | TG | 01/01/1900 | 31/12/9999 |
| Tokelau (N-Z.) | 686 | TK | 01/01/1900 | 31/12/9999 |
| Tonga | 616 | TO | 01/01/1900 | 31/12/9999 |
| Transkei | 396 | | 01/01/1900 | 31/12/9999 |
| Trinidad en Tobago | 422 | TT | 01/01/1900 | 31/12/9999 |
| Tsjaad | 333 | TD | 01/01/1900 | 31/12/9999 |
| Tsjechische Republiek | 140 | CZ | 01/01/1993 | 31/12/9999 |
| Tsjecho-Slovakije | 130 | | 01/01/1900 | 31/12/1992 |
| Tsjecho-Slowakije | 171 | | 01/01/1900 | 31/12/1992 |
| Tunesië | 357 | TN | 01/01/1900 | 31/12/9999 |
| Turkije | 262 | TR | 01/01/1900 | 31/12/9999 |
| Turkmenistan (Rep.) | 229 | TM | 31/12/1991 | 31/12/9999 |
| Turks en Caicos Eilanden | 488 | TC | 01/01/1900 | 31/12/9999 |
| Tuvalu | 621 | TV | 01/01/1900 | 31/12/9999 |
| Uganda | 323 | UG | 01/01/1900 | 31/12/9999 |
| Unie d. Socialist. Sovjetrep. | 131 | | 01/01/1900 | 31/12/1992 |
| Unie d. Socialist. Sovjetrep. | 172 | | 01/01/1900 | 27/12/1991 |
| Uruguay | 519 | UY | 01/01/1900 | 31/12/9999 |
| Urundi | 361 | | 01/01/1900 | 01/07/1962 |
| Vaderlandsloos | 900 | | 01/01/1900 | 31/12/9999 |
| van Afghaanse herkomst | 822 | | 01/01/1900 | 31/12/9999 |
| van Albanese herkomst | 751 | | 01/01/1900 | 31/12/9999 |
| van Algerijnse herkomst | 813 | | 01/01/1900 | 31/12/9999 |
| van Angolese herkomst | 795 | | 01/01/1900 | 31/12/9999 |
| van Argentijnse herkomst | 748 | | 01/01/1900 | 31/12/9999 |
| van Armeense herkomst | 781 | | 01/01/1900 | 31/12/9999 |
| van Azerbaidzjaanse herkomst | 855 | | 01/01/1900 | 31/12/9999 |
| van Bahreïnse herkomst | 868 | | 01/01/1900 | 31/12/9999 |
| van Bangladeshische herkomst | 837 | | 01/01/1900 | 31/12/9999 |
| van Benijnse herkomst | 840 | | 01/01/1900 | 31/12/9999 |
| van Bhutanese herkomst | 864 | | 01/01/1900 | 31/12/9999 |
| van Birmaanse herkomst | 826 | | 01/01/1900 | 31/12/9999 |
| van Boliviaanse herkomst | 804 | | 01/01/1900 | 31/12/9999 |
| van bosnische herkomst | 853 | | 01/01/1900 | 31/12/9999 |

| Land | NIS Landcode | ISO Code | Begindatum geldigheid | Einddatum geldigheid |
|--------------------------------------|-------------------------|---------------------|----------------------------------|---------------------------------|
| van Braziliaanse herkomst | 797 | | 01/01/1900 | 31/12/9999 |
| van Bulgaarse herkomst | 754 | | 01/01/1900 | 31/12/9999 |
| van Burundische herkomst | 791 | | 01/01/1900 | 31/12/9999 |
| van Cambodjaanse herkomst | 750 | | 01/01/1900 | 31/12/9999 |
| van Centraalafrikaanse herkomst | 862 | | 01/01/1900 | 31/12/9999 |
| van Chileense herkomst | 749 | | 01/01/1900 | 31/12/9999 |
| van Chinese herkomst | 782 | | 01/01/1900 | 31/12/9999 |
| van Columbiaanse herkomst | 816 | | 01/01/1900 | 31/12/9999 |
| van Congolese herkomst | 859 | | 01/01/1900 | 31/12/9999 |
| van Croatische herkomst | 755 | | 01/01/1900 | 31/12/9999 |
| van Cubaanse herkomst | 783 | | 01/01/1900 | 31/12/9999 |
| van Djiboutiaanse herkomst | 871 | | 01/01/1900 | 31/12/9999 |
| van Dominicaanse herkomst | 747 | | 01/01/1900 | 31/12/9999 |
| van Duitse herkomst | 752 | | 01/01/1900 | 31/12/9999 |
| van Ecuadoriaanse herkomst | 836 | | 01/01/1900 | 31/12/9999 |
| van Egyptische herkomst | 784 | | 01/01/1900 | 31/12/9999 |
| van Eritrese herkomst | 873 | | 01/01/1900 | 31/12/9999 |
| van Estische herkomst | 758 | | 01/01/1900 | 31/12/9999 |
| van Ethiopische herkomst | 800 | | 01/01/1900 | 31/12/9999 |
| van Filippijnse herkomst | 835 | | 01/01/1900 | 31/12/9999 |
| van Finse herkomst | 759 | | 01/01/1900 | 31/12/9999 |
| van Franse herkomst | 809 | | 01/01/1900 | 31/12/9999 |
| van Georgische herkomst | 760 | | 01/01/1900 | 31/12/9999 |
| van Ghanese herkomst | 815 | | 01/01/1900 | 31/12/9999 |
| van Griekse herkomst | 761 | | 01/01/1900 | 31/12/9999 |
| van Guatemalaanse herkomst | 829 | | 01/01/1900 | 31/12/9999 |
| van Guineebissause herkomst | 869 | | 01/01/1900 | 31/12/9999 |
| van Guinese herkomst | 802 | | 01/01/1900 | 31/12/9999 |
| van Guyanese herkomst | 805 | | 01/01/1900 | 31/12/9999 |
| van Haïtiaanse herkomst | 793 | | 01/01/1900 | 31/12/9999 |
| van herkomst uit de U.S.S.R. | 773 | | 01/01/1900 | 27/12/1991 |
| van herkomst uit de vrijstad Danzig | 756 | | 01/01/1900 | 31/12/1992 |
| van Hongaarse herkomst | 762 | | 01/01/1900 | 31/12/9999 |
| van Indische herkomst | 832 | | 01/01/1900 | 31/12/9999 |
| van Indonesische herkomst | 801 | | 01/01/1900 | 31/12/9999 |
| van Iraakse herkomst | 785 | | 01/01/1900 | 31/12/9999 |
| van Iraanse herkomst | 819 | | 01/01/1900 | 31/12/9999 |
| van Israëlische herkomst | 814 | | 01/01/1900 | 31/12/9999 |
| van Italiaanse herkomst | 763 | | 01/01/1900 | 31/12/9999 |
| van Jemenitische herkomst | 790 | | 01/01/1900 | 31/12/9999 |
| van Joegoslavische herkomst | 774 | | 01/01/1900 | 24/05/1995 |
| van Jordaanse herkomst | 798 | | 01/01/1900 | 31/12/9999 |
| van Kaapverdise herkomst | 830 | | 01/01/1900 | 31/12/9999 |
| van Kameroenische herkomst | 838 | | 01/01/1900 | 31/12/9999 |
| van Kazakhstaanse herkomst | 866 | | 01/01/1900 | 31/12/9999 |
| van Keniaanse herkomst | 857 | | 01/01/1900 | 31/12/9999 |
| van Khmerische herkomst | 806 | | 01/01/1900 | 31/12/9999 |
| van Kirgizische herkomst | 872 | | 01/01/1900 | 31/12/9999 |
| van Koeweitse herkomst | 867 | | 01/01/1900 | 31/12/9999 |
| van Kongolese herkomst (Brazzaville) | 780 | | 01/01/1900 | 31/12/9999 |
| van Koreaanse herkomst | 808 | | 01/01/1900 | 31/12/9999 |
| van Laotische herkomst | 803 | | 01/01/1900 | 31/12/9999 |

| Land | NIS Landcode | ISO Code | Begindatum geldigheid | Einddatum geldigheid |
|-----------------------------|-----------------|-------------|--------------------------|-------------------------|
| van Letse herkomst | 764 | | 01/01/1900 | 31/12/9999 |
| van Libanese herkomst | 786 | | 01/01/1900 | 31/12/9999 |
| van Liberiaanse herkomst | 849 | | 01/01/1900 | 31/12/9999 |
| van Libische herkomst | 831 | | 01/01/1900 | 31/12/9999 |
| van Litouwse herkomst | 765 | | 01/01/1900 | 31/12/9999 |
| van Macedonische herkomst | 792 | | 01/01/1900 | 31/12/9999 |
| van Malagassische herkomst | 827 | | 01/01/1900 | 31/12/9999 |
| van Maleise herkomst | 833 | | 01/01/1900 | 31/12/9999 |
| van Malinese herkomst | 861 | | 01/01/1900 | 31/12/9999 |
| van Marokkaanse herkomst | 796 | | 01/01/1900 | 31/12/9999 |
| van Mauritaanse herkomst | 848 | | 01/01/1900 | 31/12/9999 |
| van Moldavische herkomst | 858 | | 01/01/1900 | 31/12/9999 |
| van Mozambiekse herkomst | 825 | | 01/01/1900 | 31/12/9999 |
| van Myanmarse herkomst | 870 | | 01/01/1900 | 31/12/9999 |
| van Namibische herkomst | 828 | | 01/01/1900 | 31/12/9999 |
| van Nicaraguaanse herkomst | 843 | | 01/01/1900 | 31/12/9999 |
| van nigeraanse herkomst | 852 | | 01/01/1900 | 31/12/9999 |
| van Nigeriaanse herkomst | 794 | | 01/01/1900 | 31/12/9999 |
| van Oegandese herkomst | 776 | | 01/01/1900 | 31/12/9999 |
| Van Oekraïense herkomst | 772 | | 01/01/1900 | 31/12/9999 |
| van oezbekistaanse herkomst | 854 | | 01/01/1900 | 31/12/9999 |
| van Oostenrijkse herkomst | 753 | | 01/01/1900 | 31/12/9999 |
| van Pakistaanse herkomst | 777 | | 01/01/1900 | 31/12/9999 |
| van Palestijnse herkomst | 787 | | 01/01/1900 | 31/12/9999 |
| van Palestijnse oorsprong | 902 | | 01/01/1900 | 31/12/9999 |
| van Panamese herkomst | 841 | | 01/01/1900 | 31/12/9999 |
| van Paraguayaanse herkomst | 811 | | 01/01/1900 | 31/12/9999 |
| van Peruaanse herkomst | 810 | | 01/01/1900 | 31/12/9999 |
| van Poolse herkomst | 766 | | 01/01/1900 | 31/12/9999 |
| van Portugese herkomst | 767 | | 01/01/1900 | 31/12/9999 |
| van Roemeense herkomst | 768 | | 01/01/1900 | 31/12/9999 |
| van Ruandese herkomst | 775 | | 01/01/1900 | 31/12/9999 |
| van Russische herkomst | 769 | | 01/01/1900 | 31/12/9999 |
| van Salvadoriaanse herkomst | 820 | | 01/01/1900 | 31/12/9999 |
| van Saoedische herkomst | 817 | | 01/01/1900 | 31/12/9999 |
| van Senegalese herkomst | 856 | | 01/01/1900 | 31/12/9999 |
| van Servische herkomst | 770 | | 31/12/1992 | 31/12/9999 |
| van Sloveense herkomst | 860 | | 01/01/1900 | 31/12/9999 |
| van Soedanese herkomst | 824 | | 01/01/1900 | 31/12/9999 |
| van Somalische herkomst | 821 | | 01/01/1900 | 31/12/9999 |
| van Spaanse herkomst | 757 | | 01/01/1900 | 31/12/9999 |
| van Srilankaanse herkomst | 839 | | 01/01/1900 | 31/12/9999 |
| van Syrische herkomst | 788 | | 01/01/1900 | 31/12/9999 |
| van Tanzaniaanse herkomst | 812 | | 01/01/1900 | 31/12/9999 |
| van Thaise herkomst | 834 | | 01/01/1900 | 31/12/9999 |
| van Tibetaanse herkomst | 842 | | 01/01/1900 | 31/12/9999 |
| van Togose herkomst | 847 | | 01/01/1900 | 31/12/9999 |
| van Tsjadische herkomst | 823 | | 01/01/1900 | 31/12/9999 |
| van Tsjechische herkomst | 771 | | 01/01/1900 | 31/12/9999 |
| van Tunesische herkomst | 745 | | 01/01/1900 | 31/12/9999 |
| van Turkse herkomst | 789 | | 01/01/1900 | 31/12/9999 |
| van Uruguayaanse herkomst | 746 | | 01/01/1900 | 31/12/9999 |

| Land | NIS Landcode | ISO Code | Begindatum geldigheid | Einddatum geldigheid |
|------------------------------|-----------------|-------------|--------------------------|-------------------------|
| van Viëtnamese herkomst | 778 | | 01/01/1900 | 31/12/9999 |
| van Witruissische herkomst | 863 | | 01/01/1900 | 31/12/9999 |
| van Zaïrese herkomst | 779 | | 01/01/1900 | 31/12/9999 |
| van Zuidafrikaanse herkomst | 818 | | 01/01/1900 | 31/12/9999 |
| Vanuatu | 624 | VU | 30/07/1980 | 31/12/9999 |
| Venezuela | 520 | VE | 01/01/1900 | 31/12/9999 |
| Verenigde Arabische Emiraten | 260 | AE | 01/01/1900 | 31/12/9999 |
| Verenigde Staten van Amerika | 402 | US | 01/01/1900 | 31/12/9999 |
| Vluchteling | 700 | | 01/01/1900 | 31/12/9999 |
| Wallis en Futuna (F.) | 689 | WF | 01/01/1900 | 31/12/9999 |
| West-Samoa | 614 | WS | 01/01/1900 | 01/01/1962 |
| Zaïre (Republiek) | 364 | | 01/12/1971 | 16/05/1997 |
| Zambia | 335 | ZM | 01/01/1900 | 31/12/9999 |
| Zimbabwe | 344 | ZW | 18/04/1980 | 31/12/9999 |
| Zuid-Afrika (Rep.) | 325 | ZA | 01/01/1900 | 31/12/9999 |
| Zuid-Korea (Rep.) | 206 | KR | 01/01/1900 | 31/12/9999 |
| Zuid-Soedan | 365 | SS | 29/08/2011 | 31/12/9999 |
| Zuid-Viëtnam | 217 | | 01/01/1900 | 31/12/1992 |
| Zuid-Vietnam | 279 | | 01/01/1900 | 02/07/1976 |
| Zweden | 126 | SE | 01/01/1900 | 31/12/9999 |
| Zwitserland | 127 | CH | 01/01/1900 | 31/12/9999 |

Livre de validation / Validatieboek- Bijlage nummer 11: Identificatie van het formulier
Versie: 2012/2

Publicatiedatum:

29/05/2012

Inhoud van de bijlage: 



AN2012-1-NL11.pdf



AN2012-1-NL11.doc



AN2012-1-NL11.xls



AN2012-1-NL11.txt



AN2012-1-NL11.xml

Tussentijdse informatie:

| Code | Omschrijving | Begindatum geldigheid | Einddatum geldigheid |
|----------------|--|--------------------------|-------------------------|
| AADD501 | Aanvraag aangifte | 01/01/1900 | 01/01/9999 |
| ACRF001 | Ontvangstbewijs | 01/01/1900 | 01/01/9999 |
| AOAT001 | Arbeidsongevallen scenario 1 - aangifte van een arbeidsongeval | 01/01/1900 | 01/01/9999 |
| AOAT002 | Arbeidsongevallen scenario 2 - maandelijkse rapportering | 01/01/1900 | 01/01/9999 |
| AOAT003 | Arbeidsongevallen scenario 3 - mededeling van werkhervatting | 01/01/1900 | 01/01/9999 |
| BEWARE | Notificatie die de boekhoudkundige informatie bevat in verband met de wijzigingen van de multifunctionele aangifte van een werkgever ingeschreven bij de RSZ en, eventueel, de gegevens in verband met het bericht van wijziging der bijdragen dat hiervan het resultaat is. | 01/01/1900 | 01/01/9999 |
| BZMP001 | Beroepsziekten scenario 1 - Gemachtigde aanvraag - verwijdering van een zwangere werknemster- privé-sector | 01/01/1900 | 30/06/2011 |
| CDHG001 | Aangifte van het attest Loopbaangeschiedenis | 01/01/1900 | 01/01/9999 |
| DIMONA | Onmiddellijke aangifte van tewerkstelling | 01/01/1900 | 01/01/9999 |
| DMFA | Multifunctionele kwartaalaangifte betreffende een bij RSZ aangesloten werkgever | 01/01/1900 | 01/01/9999 |
| DMFADB | Antwoord op een aanvraag tot consultatie van de laatste situatie van een multifunctionele aangifte | 01/01/1900 | 01/01/9999 |
| DMFANOT | Wijzigende notificatie met betrekking tot een multifunctionele aangifte | 01/01/1900 | 01/01/9999 |
| DMFAPID | Identificatiegegevens in de DB DmfA van een oorspronkelijk DmfA aangifte | 01/01/1900 | 01/01/9999 |
| DMFAPPL | Multifunctionele kwartaalaangifte betreffende een bij RSZPPO aangesloten werkgever | 01/01/1900 | 01/01/9999 |
| DMFAREQ | Aanvraag tot consultatie van de laatste situatie van een multifunctionele aangifte | 01/01/1900 | 01/01/9999 |
| DMFAUPD | Wijzigende aangifte met betrekking tot een multifunctionele aangifte betreffende een bij RSZ aangesloten werkgever | 01/01/1900 | 01/01/9999 |
| IDFLUX | Identificatiegegevens bestemd voor de werkgever | 01/01/1900 | 01/01/9999 |
| NOTI001 | Notificatie doorgestuurd als antwoord op een aangifte | 01/01/1900 | 01/01/9999 |
| PFANS | Antwoord op een aanvraag tot massale consultatie van het personeelbestand | 01/01/1900 | 01/01/9999 |
| PFREQ | Aanvraag tot massale consultatie van het personeelbestand | 01/01/1900 | 01/01/9999 |
| PPLCAL | Notificatie van berekening DMFAPPL | 01/01/1900 | 01/01/9999 |
| PPLUPD | Wijzigende aangifte met betrekking tot een multifunctionele aangifte betreffende een bij RSZPPO aangesloten werkgever | 01/01/1900 | 01/01/9999 |
| RORE001 | Routing Regels - communicatie van de sociale secretariaten en Full Service Center naar de sociale zekerheid, in verband met het beheer van bestemming (en kanaal) van berichten. | 01/01/1900 | 31/03/2012 |
| TWCT001 | Mededeling van tijdelijke werkloosheid door de werkgever | 01/01/1900 | 01/01/9999 |

| Code | Omschrijving | Begindatum geldigheid | Einddatum geldigheid |
|----------------|--|--------------------------|-------------------------|
| UWDUC | Unieke werfmelding | 01/01/1900 | 01/01/9999 |
| UWDUCUP | Wijzigende aangifte met betrekking tot een unieke werfmelding | 01/01/1900 | 01/01/9999 |
| VBLV001 | Validatieboek tijdelijke werkloosheid | 01/01/1900 | 01/01/9999 |
| WECH001 | Werkloosheid scenario 1 - Aangifte einde arbeidsovereenkomst of werkloosheid met bedrijfstoeslag / Arbeidsbewijs | 01/01/1900 | 01/01/9999 |
| WECH002 | Werkloosheid scenario 2 - Aangifte vaststellen recht tijdelijke werkloosheid of schorsing bedienden | 01/01/1900 | 01/01/9999 |
| WECH003 | Werkloosheid scenario 3 - Aangifte aanvang deeltijdse arbeid met behoud van rechten | 01/01/1900 | 01/01/9999 |
| WECH004 | Werkloosheid scenario 4 - Aangifte halftijds brugpensioen | 01/01/1900 | 31/03/2012 |
| WECH005 | Werkloosheid scenario 5 - Maandelijke aangifte uren tijdelijke werkloosheid of schorsing bedienden | 01/01/1900 | 01/01/9999 |
| WECH006 | Werkloosheid scenario 6 - Maandelijke aangifte van deeltijdse arbeid voor de berekening van de inkomensgarantie-uitkering | 01/01/1900 | 01/01/9999 |
| WECH007 | Werkloosheid scenario 7 - Maandelijke aangifte van arbeid als werknemer tewerkgesteld in een beschermde werkplaats | 01/01/1900 | 01/01/9999 |
| WECH008 | Werkloosheid scenario 8 - Maandelijke aangifte van arbeid in het kader van een activeringsprogramma | 01/01/1900 | 01/01/9999 |
| WECH009 | Werkloosheid scenario 9 - Aangifte voor het vaststellen van het recht op jeugd- of seniorvakantie | 01/01/1900 | 01/01/9999 |
| WECH010 | Werkloosheid scenario 10 - Maandelijke aangifte van de uren jeugd- of seniorvakantie | 01/01/1900 | 01/01/9999 |
| ZIMA001 | Uitkeringen Scenario 1 - Aangifte van arbeidsongeschiktheid, moederschapsrust, volledige werkverwijdering als maatregel inzake moederschapsbescherming, gedeeltelijke werkverwijdering als maatregel inzake moederschapsbescherming, vaderschapsverlof (art. 39, zevende lid arbeidswet van 16.3.1971), geboorteverlof (art. 30, § 2, wet van 3 juli 1978 betreffende de arbeidsovereenkomsten) en adoptieverlof. | 01/01/1900 | 01/01/9999 |
| ZIMA002 | Uitkeringen scenario 2 - Maandelijke aangifte in geval van hervatting van aangepaste arbeid in de loop van een periode van arbeidsongeschiktheid, uitoefening van aangepaste arbeid in het kader van een maatregel inzake moederschapsbescherming en voortzetting van een activiteit bij één van de twee werkgevers wanneer de werknemer bij twee verschillende werkgevers tewerkgesteld is en slechts van het werk verwijderd wordt bij één van deze twee werkgevers. | 01/01/1900 | 01/01/9999 |
| ZIMA003 | Uitkeringen scenario 3 - Attest met het oog op de vergoeding van de borstvoedingspauzes | 01/01/1900 | 01/01/9999 |
| ZIMA005 | Uitkeringen scenario 5 - Jaarlijkse vakantieaangifte | 01/01/1900 | 01/01/9999 |
| ZIMA006 | Uitkeringen scenario 6 - Aangifte van werkhervatting | 01/01/1900 | 01/01/9999 |

Livre de validation / Validatieboek- Bijlage nummer 12: Identificatie van het risico
Versie: 2012/2

Publicatiedatum:

29/05/2012

De bijlage is gewijzigd: De wijzigingen zijn vetgedrukt weergegeven in de Word- en PDF-documenten.

Inhoud van de bijlage: 



AN2012-2-NL12.pdf



AN2012-2-NL12.doc



AN2012-2-NL12.xls



AN2012-2-NL12.txt



AN2012-2-NL12.xml

Tussentijdse informatie:

ARBEIDSONGEVALLEN

| Sector | Identificatie | Code | Scenario | Omschrijving | Begindatum geldigheid | Einddatum geldigheid |
|-------------------|---------------|------|--|-------------------------|-----------------------|----------------------|
| ARBEIDSONGEVALLEN | AOAT001 | 001 | Scenario 1 - aangifte van een arbeidsongeval | Volledige aangifte | 01/01/1900 | 01/01/9999 |
| ARBEIDSONGEVALLEN | AOAT001 | 002 | Scenario 1 - aangifte van een arbeidsongeval | Vereenvoudigde aangifte | 01/01/1900 | 01/01/9999 |

BEROEPSZIEKTEN

| Sector | Identificatie | Code | Scenario | Omschrijving | Begindatum geldigheid | Einddatum geldigheid |
|----------------|---------------|------|--|---|-----------------------|----------------------|
| BEROEPSZIEKTEN | BZMP001 | 001 | Scenario 1 - Gemachtigde aanvraag - verwijdering van een zwangere werkneemster- privé-sector | Volledige werkstopzetting | 01/01/1900 | 30/06/2011 |
| BEROEPSZIEKTEN | BZMP001 | 002 | Scenario 1 - Gemachtigde aanvraag - verwijdering van een zwangere werkneemster- privé-sector | Postenmutatie met loonverlies | 01/01/1900 | 30/06/2011 |
| BEROEPSZIEKTEN | BZMP001 | 003 | Scenario 1 - Gemachtigde aanvraag - verwijdering van een zwangere werkneemster- privé-sector | Combinatie van volledige werkstopzetting en postenmutatie | 01/01/1900 | 30/06/2011 |

UITKERINGEN

| Sector | Identificatie | Code | Scenario | Omschrijving | Begindatum geldigheid | Einddatum geldigheid |
|-------------|---------------|------|--|------------------------------------|-----------------------|----------------------|
| UITKERINGEN | ZIMA001 | 001 | Scenario 1 - Aangifte van arbeidsongeschiktheid, moederschapsrust, volledige werkverwijdering als maatregel inzake moederschapsbescherming, gedeeltelijke werkverwijdering als maatregel inzake moederschapsbescherming, vaderschapsverlof (art. 39, zevende lid arbeidswet van 16.3.1971), geboorteverlof (art. 30, § 2, wet van 3 juli 1978 betreffende de arbeidsovereenkomsten) en adoptieverlof | Aangifte van arbeidsongeschiktheid | 01/01/1900 | 01/01/9999 |
| UITKERINGEN | ZIMA001 | 002 | Scenario 1 - Aangifte van arbeidsongeschiktheid, moederschapsrust, volledige werkverwijdering als maatregel inzake moederschapsbescherming, gedeeltelijke werkverwijdering als maatregel inzake moederschapsbescherming, vaderschapsverlof (art. 39, zevende lid arbeidswet van 16.3.1971), geboorteverlof (art. 30, § 2, wet van 3 juli 1978 betreffende de arbeidsovereenkomsten) en adoptieverlof | Moederschapsrust | 01/01/1900 | 01/01/9999 |

| Sector | Identificatie | Code | Scenario | Omschrijving | Begindatum geldigheid | Einddatum geldigheid |
|-------------|---------------|------|--|--|-----------------------|----------------------|
| UITKERINGEN | ZIMA001 | 003 | Scenario 1 - Aangifte van arbeidsongeschiktheid, moederschapsrust, volledige werkverwijdering als maatregel inzake moederschapsbescherming, gedeeltelijke werkverwijdering als maatregel inzake moederschapsbescherming, vaderschapsverlof (art. 39, zevende lid arbeidswet van 16.3.1971), geboorteverlof (art. 30, § 2, wet van 3 juli 1978 betreffende de arbeidsovereenkomsten) en adoptieverlof | Volledige werkverwijdering als maatregel inzake moederschapsbescherming | 01/01/1900 | 01/01/9999 |
| UITKERINGEN | ZIMA001 | 004 | Scenario 1 - Aangifte van arbeidsongeschiktheid, moederschapsrust, volledige werkverwijdering als maatregel inzake moederschapsbescherming, gedeeltelijke werkverwijdering als maatregel inzake moederschapsbescherming, vaderschapsverlof (art. 39, zevende lid arbeidswet van 16.3.1971), geboorteverlof (art. 30, § 2, wet van 3 juli 1978 betreffende de arbeidsovereenkomsten) en adoptieverlof | Gedeeltelijke werkverwijdering als maatregel inzake moederschapsbescherming | 01/01/1900 | 01/01/9999 |
| UITKERINGEN | ZIMA001 | 005 | Scenario 1 - Aangifte van arbeidsongeschiktheid, moederschapsrust, volledige werkverwijdering als maatregel inzake moederschapsbescherming, gedeeltelijke werkverwijdering als maatregel inzake moederschapsbescherming, vaderschapsverlof (art. 39, zevende lid arbeidswet van 16.3.1971), geboorteverlof (art. 30, § 2, wet van 3 juli 1978 betreffende de arbeidsovereenkomsten) en adoptieverlof | Vaderschapsverlof (art. 39, zevende lid arbeidswet van 16.3.1971) | 01/01/1900 | 01/01/9999 |
| UITKERINGEN | ZIMA001 | 006 | Scenario 1 - Aangifte van arbeidsongeschiktheid, moederschapsrust, volledige werkverwijdering als maatregel inzake moederschapsbescherming, gedeeltelijke werkverwijdering als maatregel inzake moederschapsbescherming, vaderschapsverlof (art. 39, zevende lid arbeidswet van 16.3.1971), geboorteverlof (art. 30, § 2, wet van 3 juli 1978 betreffende de arbeidsovereenkomsten) en adoptieverlof | Geboorteverlof (art. 30, § 2 wet van 3 juli 1978 betreffende de arbeidsovereenkomsten) | 01/01/1900 | 01/01/9999 |

| Sector | Identificatie | Code | Scenario | Omschrijving | Begindatum geldigheid | Einddatum geldigheid |
|-------------|---------------|------|---|--|-----------------------|----------------------|
| UITKERINGEN | ZIMA001 | 007 | Scenario 1 - Aangifte van arbeidsongeschiktheid, moederschapsrust, volledige werkverwijdering als maatregel inzake moederschapsbescherming, gedeeltelijke werkverwijdering als maatregel inzake moederschapsbescherming, vaderschapsverlof (art. 39, zevende lid arbeidswet van 16.3.1971), geboorteverlof (art. 30, § 2, wet van 3 juli 1978 betreffende de arbeidsovereenkomsten) en adoptieverlof | Adoptieverlof | 01/01/1900 | 01/01/9999 |
| UITKERINGEN | ZIMA002 | 001 | Scenario 2 - Maandelijks aangifte in geval van hervatting van aangepaste arbeid in de loop van een periode van arbeidsongeschiktheid, uitoefening van aangepaste arbeid in het kader van een maatregel inzake moederschapsbescherming en voortzetting van een activiteit bij één van de twee werkgevers wanneer de werknemer bij twee verschillende werkgevers tewerkgesteld is en slechts van het werk verwijderd wordt bij één van deze twee werkgevers | Maandelijks aangifte in geval van hervatting van aangepaste arbeid in de loop van een periode van arbeidsongeschiktheid | 01/01/1900 | 01/01/9999 |
| UITKERINGEN | ZIMA002 | 002 | Scenario 2 - Maandelijks aangifte in geval van hervatting van aangepaste arbeid in de loop van een periode van arbeidsongeschiktheid, uitoefening van aangepaste arbeid in het kader van een maatregel inzake moederschapsbescherming en voortzetting van een activiteit bij één van de twee werkgevers wanneer de werknemer bij twee verschillende werkgevers tewerkgesteld is en slechts van het werk verwijderd wordt bij één van deze twee werkgevers | Uitoefening van aangepaste arbeid in het kader van een maatregel inzake moederschapsbescherming | 01/01/1900 | 01/01/9999 |
| UITKERINGEN | ZIMA002 | 003 | Scenario 2 - Maandelijks aangifte in geval van hervatting van aangepaste arbeid in de loop van een periode van arbeidsongeschiktheid, uitoefening van aangepaste arbeid in het kader van een maatregel inzake moederschapsbescherming en voortzetting van een activiteit bij één van de twee werkgevers wanneer de werknemer bij twee verschillende werkgevers tewerkgesteld is en slechts van het werk verwijderd wordt bij één van deze twee werkgevers | Voortzetting van een activiteit bij één van de twee werkgevers wanneer de werknemer bij twee verschillende werkgevers tewerkgesteld is en slechts van het werk verwijderd wordt bij één van deze twee werkgevers | 01/01/1900 | 01/01/9999 |
| UITKERINGEN | ZIMA003 | 001 | Scenario 3 - Attest met het oog op de vergoeding van de borstvoedingspauzes | Attest met het oog op de vergoeding van de borstvoedingspauzes | 01/01/1900 | 01/01/9999 |
| UITKERINGEN | ZIMA005 | 001 | Scenario 5 - Jaarlijkse vakantieaangifte | Vakantieaangifte van de werknemers aan wie het vakantiegeld betaald wordt door een vakantiekas of de RJV | 01/01/1900 | 01/01/9999 |

| Sector | Identificatie | Code | Scenario | Omschrijving | Begindatum geldigheid | Einddatum geldigheid |
|-------------|---------------|------|--|---|-----------------------|----------------------|
| UITKERINGEN | ZIMA005 | 002 | Scenario 5 - Jaarlijkse vakantieaangifte | Vakantieaangifte van de werknemers aan wie het vakantiegeld betaald wordt door de werkgever | 01/01/1900 | 01/01/9999 |
| UITKERINGEN | ZIMA006 | 001 | Scenario 6 - Aangifte van werkhervatting | Aangifte van de datum van werkhervatting | 01/01/1900 | 01/01/9999 |

WERKLOOSHEID

| Sector | Identificatie | Code | Scenario | Omschrijving | Begindatum geldigheid | Einddatum geldigheid |
|--------------|---------------|------|---|---|-----------------------|----------------------|
| WERKLOOSHEID | CWTEMP | 001 | Mededeling van tijdelijke werkloosheid door de werkgever | Tijdelijke werkloosheid economische oorzaken | 01/01/1900 | 01/01/9999 |
| WERKLOOSHEID | CWTEMP | 002 | Mededeling van tijdelijke werkloosheid door de werkgever | Tijdelijke werkloosheid slecht weer | 01/01/1900 | 01/01/9999 |
| WERKLOOSHEID | CWTEMP | 003 | Mededeling van tijdelijke werkloosheid door de werkgever | Tijdelijke werkloosheid technische stoornis | 01/01/1900 | 01/01/9999 |
| WERKLOOSHEID | CWTEMP | 004 | Mededeling van tijdelijke werkloosheid door de werkgever | Tijdelijke werkloosheid overmacht | 01/01/1900 | 01/01/9999 |
| WERKLOOSHEID | CWTEMP | 005 | Mededeling van tijdelijke werkloosheid door de werkgever | Effectieve werkloosheid economische oorzaken - bouw | 01/01/1900 | 01/01/9999 |
| WERKLOOSHEID | VBLV001 | 001 | Validatieboek tijdelijke werkloosheid | Inschrijving controleformulier C 3.2 A in het validatieboek tijdelijke werkloosheid | 01/01/1900 | 01/01/9999 |
| WERKLOOSHEID | WECH001 | 001 | Scenario 1 - Aangifte einde arbeidsovereenkomst of werkloosheid met bedrijfstoelage (voorheen brugpensioen) / Arbeidsbewijs | Aangifte van einde arbeidsovereenkomst | 01/01/1900 | 01/01/9999 |
| WERKLOOSHEID | WECH001 | 002 | Scenario 1 - Aangifte einde arbeidsovereenkomst of werkloosheid met bedrijfstoelage (voorheen brugpensioen) / Arbeidsbewijs | Aangifte van werkloosheid met bedrijfstoelage | 01/01/1900 | 01/01/9999 |
| WERKLOOSHEID | WECH001 | 003 | Scenario 1 - Aangifte einde arbeidsovereenkomst of werkloosheid met bedrijfstoelage (voorheen brugpensioen) / Arbeidsbewijs | Aangifte van einde arbeidsovereenkomst in het onderwijs | 01/01/1900 | 01/01/9999 |
| WERKLOOSHEID | WECH001 | 004 | Scenario 1 - Aangifte einde arbeidsovereenkomst of werkloosheid met bedrijfstoelage (voorheen brugpensioen) / Arbeidsbewijs | Arbeidsbewijs | 01/01/1900 | 01/01/9999 |
| WERKLOOSHEID | WECH002 | 001 | Scenario 2 - Aangifte vaststellen recht tijdelijke werkloosheid of schorsing bedienden | Aangifte van tijdelijke werkloosheid ingevolge gebrek aan werk wegens economische redenen | 01/01/1900 | 01/01/9999 |
| WERKLOOSHEID | WECH002 | 002 | Scenario 2 - Aangifte vaststellen recht tijdelijke werkloosheid of schorsing bedienden | Aangifte van tijdelijke werkloosheid ingevolge slecht weer | 01/01/1900 | 01/01/9999 |

| Sector | Identificatie | Code | Scenario | Omschrijving | Begindatum geldigheid | Einddatum geldigheid |
|--------------|---------------|------|--|---|-----------------------|----------------------|
| WERKLOOSHEID | WECH002 | 003 | Scenario 2 - Aangifte vaststellen recht tijdelijke werkloosheid of schorsing bedienden | Aangifte van tijdelijke werkloosheid ingevolge technische stoornis | 01/01/1900 | 01/01/9999 |
| WERKLOOSHEID | WECH002 | 004 | Scenario 2 - Aangifte vaststellen recht tijdelijke werkloosheid of schorsing bedienden | Aangifte van tijdelijke werkloosheid ingevolge overmacht | 01/01/1900 | 01/01/9999 |
| WERKLOOSHEID | WECH002 | 005 | Scenario 2 - Aangifte vaststellen recht tijdelijke werkloosheid of schorsing bedienden | Aangifte van tijdelijke werkloosheid ingevolge overmacht om medische redenen | 01/01/1900 | 01/01/9999 |
| WERKLOOSHEID | WECH002 | 006 | Scenario 2 - Aangifte vaststellen recht tijdelijke werkloosheid of schorsing bedienden | Aangifte van tijdelijke werkloosheid ingevolge collectieve sluiting van de onderneming wegens jaarlijkse vakantie | 01/01/1900 | 01/01/9999 |
| WERKLOOSHEID | WECH002 | 007 | Scenario 2 - Aangifte vaststellen recht tijdelijke werkloosheid of schorsing bedienden | Aangifte van tijdelijke werkloosheid ingevolge collectieve sluiting van de onderneming wegens vakantie krachtens een algemeen bindend verklaarde CAO. | 01/01/1900 | 01/01/9999 |
| WERKLOOSHEID | WECH002 | 008 | Scenario 2 - Aangifte vaststellen recht tijdelijke werkloosheid of schorsing bedienden | Aangifte van tijdelijke werkloosheid ingevolge collectieve sluiting van de onderneming wegens inhaalrust in het kader van arbeidsduur-vermindering | 01/01/1900 | 01/01/9999 |
| WERKLOOSHEID | WECH002 | 009 | Scenario 2 - Aangifte vaststellen recht tijdelijke werkloosheid of schorsing bedienden | Aangifte van tijdelijke werkloosheid ingevolge staking of lock-out | 01/01/1900 | 01/01/9999 |
| WERKLOOSHEID | WECH002 | 010 | Scenario 2 - Aangifte vaststellen recht tijdelijke werkloosheid of schorsing bedienden | Aangifte van tijdelijke werkloosheid in geval van ontslag van een beschermde werknemer | 01/01/1900 | 01/01/9999 |
| WERKLOOSHEID | WECH002 | 011 | Scenario 2 - Aangifte vaststellen recht tijdelijke werkloosheid of schorsing bedienden | Aangifte van schorsing bedienden wegens werkgebrek | 01/01/1900 | 01/01/9999 |
| WERKLOOSHEID | WECH003 | 001 | Scenario 3 - Aangifte aanvang deeltijdse arbeid met behoud van rechten | Aangifte aanvang deeltijdse arbeid met behoud van rechten | 01/01/1900 | 01/01/9999 |
| WERKLOOSHEID | WECH003 | 002 | Scenario 3 - Aangifte aanvang deeltijdse arbeid met behoud van rechten | Aangifte aanvang deeltijdse arbeid met behoud van rechten - Onderwijs | 01/01/1900 | 01/01/9999 |
| WERKLOOSHEID | WECH004 | 001 | Scenario 4 - Aangifte halftijds brugpensioen | Aangifte halvering arbeidsprestaties in het kader van het halftijds brugpensioen | 01/01/1900 | 31/03/2012 |
| WERKLOOSHEID | WECH005 | 001 | Scenario 5 - Maandelijks aangifte uren tijdelijke werkloosheid of uren schorsing bedienden | Maandelijks aangifte uren tijdelijke werkloosheid ingevolge gebrek aan werk wegens economische redenen | 01/01/1900 | 01/01/9999 |
| WERKLOOSHEID | WECH005 | 002 | Scenario 5 - Maandelijks aangifte uren tijdelijke werkloosheid of uren schorsing bedienden | Maandelijks aangifte uren tijdelijke werkloosheid ingevolge slecht weer | 01/01/1900 | 01/01/9999 |

| Sector | Identificatie | Code | Scenario | Omschrijving | Begindatum geldigheid | Einddatum geldigheid |
|--------------|---------------|------|---|--|-----------------------|----------------------|
| WERKLOOSHEID | WECH005 | 003 | Scenario 5 - Maandelijkse aangifte uren tijdelijke werkloosheid of uren schorsing bedienden | Maandelijkse aangifte uren tijdelijke werkloosheid ingevolge technische stoornis | 01/01/1900 | 01/01/9999 |
| WERKLOOSHEID | WECH005 | 004 | Scenario 5 - Maandelijkse aangifte uren tijdelijke werkloosheid of uren schorsing bedienden | Maandelijkse aangifte uren tijdelijke werkloosheid ingevolge overmacht | 01/01/1900 | 01/01/9999 |
| WERKLOOSHEID | WECH005 | 005 | Scenario 5 - Maandelijkse aangifte uren tijdelijke werkloosheid of uren schorsing bedienden | Maandelijkse aangifte uren tijdelijke werkloosheid ingevolge overmacht om medische redenen | 01/01/1900 | 01/01/9999 |
| WERKLOOSHEID | WECH005 | 006 | Scenario 5 - Maandelijkse aangifte uren tijdelijke werkloosheid of uren schorsing bedienden | Maandelijkse aangifte uren tijdelijke werkloosheid ingevolge collectieve sluiting van de onderneming wegens jaarlijkse vakantie | 01/01/1900 | 01/01/9999 |
| WERKLOOSHEID | WECH005 | 007 | Scenario 5 - Maandelijkse aangifte uren tijdelijke werkloosheid of uren schorsing bedienden | Maandelijkse aangifte uren tijdelijke werkloosheid ingevolge collectieve sluiting van de onderneming wegens vakantie krachtens een algemeen bindend verklaarde CAO | 01/01/1900 | 01/01/9999 |
| WERKLOOSHEID | WECH005 | 008 | Scenario 5 - Maandelijkse aangifte uren tijdelijke werkloosheid of uren schorsing bedienden | Maandelijkse aangifte uren tijdelijke werkloosheid ingevolge collectieve sluiting van de onderneming wegens inhaalrust in het kader van arbeidsduurvermindering | 01/01/1900 | 01/01/9999 |
| WERKLOOSHEID | WECH005 | 009 | Scenario 5 - Maandelijkse aangifte uren tijdelijke werkloosheid of uren schorsing bedienden | Maandelijkse aangifte uren tijdelijke werkloosheid ingevolge staking of lock-out | 01/01/1900 | 01/01/9999 |
| WERKLOOSHEID | WECH005 | 010 | Scenario 5 - Maandelijkse aangifte uren tijdelijke werkloosheid of uren schorsing bedienden | Maandelijkse aangifte uren tijdelijke werkloosheid in geval van ontslag van een beschermde werknemer | 01/01/1900 | 01/01/9999 |
| WERKLOOSHEID | WECH005 | 011 | Scenario 5 - Maandelijkse aangifte uren tijdelijke werkloosheid of uren schorsing bedienden | Maandelijkse aangifte uren schorsing bedienden wegens werkgebrek | 01/01/1900 | 01/01/9999 |
| WERKLOOSHEID | WECH006 | 001 | Scenario 6 - Maandelijkse aangifte van deeltijdse arbeid voor de berekening van de inkomensgarantie-uitkering | Maandelijkse aangifte van deeltijdse arbeid voor de berekening van de inkomensgarantie-uitkering | 01/01/1900 | 01/01/9999 |

| Sector | Identificatie | Code | Scenario | Omschrijving | Begindatum geldigheid | Einddatum geldigheid |
|--------------|----------------|------------|--|---|-----------------------|----------------------|
| WERKLOOSHEID | WECH006 | 002 | Scenario 6 - Maandelijke aangifte van deeltijdse arbeid voor de berekening van de inkomensgarantie-uitkering | Maandelijke aangifte van deeltijdse arbeid voor de berekening van de inkomensgarantie-uitkering - Onderwijs | 01/01/1900 | 01/01/9999 |
| WERKLOOSHEID | WECH007 | 001 | Scenario 7 - Maandelijke aangifte van arbeid als werknemer tewerkgesteld in een beschermde werkplaats | Maandelijke aangifte van arbeid als werknemer tewerkgesteld in een beschermde werkplaats | 01/01/1900 | 01/01/9999 |
| WERKLOOSHEID | WECH008 | 001 | Scenario 8 - Maandelijke aangifte van arbeid in het kader van een activeringsprogramma | Maandelijke aangifte voor de berekening van de integratie-uitkering toegekend aan werknemers tewerkgesteld in een doorstromingsprogramma. | 01/01/1900 | 01/01/9999 |
| WERKLOOSHEID | WECH008 | 002 | Scenario 8 - Maandelijke aangifte van arbeid in het kader van een activeringsprogramma | Maandelijke aangifte voor de berekening van de herinschakelingsuitkering toegekend aan werknemers tewerkgesteld in een dienstenbaan. | 01/01/1900 | 31/03/2010 |
| WERKLOOSHEID | WECH008 | 003 | Scenario 8 - Maandelijke aangifte van arbeid in het kader van een activeringsprogramma | Maandelijke aangifte voor de berekening van de werkuitkering - Activa | 01/01/1900 | 01/01/9999 |
| WERKLOOSHEID | WECH008 | 004 | Scenario 8 - Maandelijke aangifte van arbeid in het kader van een activeringsprogramma | Maandelijke aangifte voor de berekening van de SINE-uitkering toegekend aan werknemers tewerkgesteld in een sociale inschakelingstewerkstelling | 01/01/1900 | 01/01/9999 |
| WERKLOOSHEID | WECH008 | 005 | Scenario 8 - Maandelijke aangifte van arbeid in het kader van een activeringsprogramma | Maandelijke aangifte voor de berekening van de werkuitkering - Activa-uitzendkracht | 01/01/1900 | 01/01/9999 |
| WERKLOOSHEID | WECH008 | 006 | Scenario 8 - Maandelijke aangifte van arbeid in het kader van een activeringsprogramma | Maandelijke aangifte voor de berekening van de werkuitkering - Activa-korte duur | 01/01/1900 | 01/01/9999 |
| WERKLOOSHEID | WECH008 | 007 | Scenario 8 - Maandelijke aangifte van arbeid in het kader van een activeringsprogramma | Maandelijke aangifte voor de berekening van de werkuitkering - Activa-veiligheids- en preventiepersoneel | 01/01/1900 | 01/01/9999 |
| WERKLOOSHEID | WECH008 | 008 | Scenario 8 - Maandelijke aangifte van arbeid in het kader van een activeringsprogramma | Maandelijke aangifte voor de berekening van de werkuitkering - Activa-START | 01/01/1900 | 01/01/9999 |
| WERKLOOSHEID | WECH009 | 001 | Scenario 9 - Aangifte voor het vaststellen van het recht op jeugd- of seniorvakantie | Aangifte voor het vaststellen van het recht op jeugdvakantie | 01/01/1900 | 01/01/9999 |

| Sector | Identificatie | Code | Scenario | Omschrijving | Begindatum geldigheid | Einddatum geldigheid |
|---------------|----------------------|-------------|--|---|----------------------------------|---------------------------------|
| WERKLOOSHEID | WECH009 | 002 | Scenario 9 - Aangifte voor het vaststellen van het recht op jeugd- of seniorvakantie | Aangifte voor het vaststellen van het recht op seniorvakantie | 01/01/1900 | 01/01/9999 |
| WERKLOOSHEID | WECH010 | 001 | Scenario 10 - Maandelijks aangifte van de uren jeugd- of seniorvakantie | Maandelijks aangifte van de uren jeugdvakantie | 01/01/1900 | 01/01/9999 |
| WERKLOOSHEID | WECH010 | 002 | Scenario 10 - Maandelijks aangifte van de uren jeugd- of seniorvakantie | Maandelijks aangifte van de uren seniorvakantie | 01/01/1900 | 01/01/9999 |

Livre de validation / Validatieboek- Bijlage nummer 23: Lijst van postcodes en gemeenten in 30
posities
Versie: 2012/2

Publicatiedatum:

29/05/2012

Inhoud van de bijlage: 



AN2010-1-NL23.pdf



AN2010-1-NL23.doc



AN2010-1-NL23.xls



AN2010-1-NL23.txt



AN2010-1-NL23.xml

Tussentijdse informatie:

| Postcode | Gemeente | Hoofdgemeente | Begindatum geldigheid | Einddatum geldigheid |
|----------|--------------------------------|---------------------|--------------------------|-------------------------|
| 1000 | Brussel | Brussel | 01/01/1900 | 31/12/9999 |
| 1005 | Ver.Verg. Gem. Gemeensch.com. | Brussel | 01/01/1900 | 31/12/9999 |
| 1005 | Brusselse Hoofdstedelijke Raad | Brussel | 01/01/1900 | 31/12/9999 |
| 1006 | Raad VI. Gemeenschapscom. | Brussel | 01/01/1900 | 31/12/9999 |
| 1007 | Assemblée de la Com. Comm. Fr. | Brussel | 01/01/1900 | 31/12/9999 |
| 1008 | Kamer van Volksvertegenw. | Brussel | 01/01/1900 | 31/12/9999 |
| 1009 | Brussel Belgische Senaat | Brussel | 01/01/1900 | 31/12/9999 |
| 1010 | Rijksadministratief Centrum | Brussel | 01/01/1900 | 31/12/9999 |
| 1011 | Vlaamse Raad -Vlaams Parlement | Brussel | 01/01/1900 | 31/12/9999 |
| 1012 | Parlement de la Communauté fr. | Brussel | 01/01/1900 | 31/12/9999 |
| 1020 | Brussel | Brussel | 01/01/1900 | 31/12/9999 |
| 1020 | Laken | Brussel | 01/01/1900 | 31/12/9999 |
| 1030 | Brussel | Schaarbeek | 01/01/1900 | 31/12/9999 |
| 1030 | Schaarbeek | Schaarbeek | 01/01/1900 | 31/12/9999 |
| 1031 | Christelijke Soc. Organisaties | Brussel | 01/01/1900 | 31/12/9999 |
| 1033 | Brussel RTL TVI | Brussel | 01/01/1900 | 31/12/9999 |
| 1035 | Ministerie van het BHG | Brussel | 01/01/1900 | 31/12/9999 |
| 1040 | Brussel | Etterbeek | 01/01/1900 | 31/12/9999 |
| 1040 | Etterbeek | Etterbeek | 01/01/1900 | 31/12/9999 |
| 1041 | International Press Center | Brussel | 01/01/1900 | 31/12/9999 |
| 1043 | Brussel VRT | Brussel | 01/01/1900 | 31/12/9999 |
| 1044 | Brussel RTBF | Brussel | 01/01/1900 | 31/12/9999 |
| 1045 | DIV (uitsluitend roze form.) | Brussel | 01/01/1900 | 31/12/9999 |
| 1047 | Brussel Europees Parlement | Brussel | 01/01/1900 | 31/12/9999 |
| 1048 | Brussel Europese Unie - Raad | Brussel | 01/01/1900 | 31/12/9999 |
| 1049 | Europese Unie - Commissie | Brussel | 01/01/1900 | 31/12/9999 |
| 1050 | Brussel | Elsene | 01/01/1900 | 31/12/9999 |
| 1050 | Elsene | Elsene | 01/01/1900 | 31/12/9999 |
| 1060 | Brussel | Sint-Gillis | 01/01/1900 | 31/12/9999 |
| 1060 | Sint-Gillis | Sint-Gillis | 01/01/1900 | 31/12/9999 |
| 1070 | Anderlecht | Anderlecht | 01/01/1900 | 31/12/9999 |
| 1070 | Brussel | Anderlecht | 01/01/1900 | 31/12/9999 |
| 1080 | Brussel | Sint-Jans-Molenbeek | 01/01/1900 | 31/12/9999 |
| 1080 | Sint-Jans-Molenbeek | Sint-Jans-Molenbeek | 01/01/1900 | 31/12/9999 |
| 1081 | Brussel | Koekelberg | 01/01/1900 | 31/12/9999 |
| 1081 | Koekelberg | Koekelberg | 01/01/1900 | 31/12/9999 |
| 1082 | Brussel | Sint-Agatha-Berchem | 01/01/1900 | 31/12/9999 |
| 1082 | Sint-Agatha-Berchem | Sint-Agatha-Berchem | 01/01/1900 | 31/12/9999 |
| 1083 | Brussel | Ganshoren | 01/01/1900 | 31/12/9999 |
| 1083 | Ganshoren | Ganshoren | 01/01/1900 | 31/12/9999 |
| 1090 | Brussel | Jette | 01/01/1900 | 31/12/9999 |
| 1090 | Jette | Jette | 01/01/1900 | 31/12/9999 |
| 1100 | Brussel Postcheque | Brussel | 01/01/1900 | 31/12/9999 |
| 1105 | Brussel SOC | Brussel | 01/01/1900 | 31/12/9999 |
| 1110 | Brussel NAVO - NATO | Brussel | 01/01/1900 | 31/12/9999 |
| 1120 | Brussel | Brussel | 01/01/1900 | 31/12/9999 |
| 1120 | Neder-over-Heembeek (Bru.) | Brussel | 01/01/1900 | 31/12/9999 |
| 1130 | Brussel | Brussel | 01/01/1900 | 31/12/9999 |
| 1130 | Haren (Bru.) | Brussel | 01/01/1900 | 31/12/9999 |
| 1140 | Brussel | Evere | 01/01/1900 | 31/12/9999 |
| 1140 | Evere | Evere | 01/01/1900 | 31/12/9999 |
| 1150 | Brussel | Sint-Pieters-Woluwe | 01/01/1900 | 31/12/9999 |

| Postcode | Gemeente | Hoofdgemeente | Begindatum geldigheid | Einddatum geldigheid |
|-----------------|----------------------------|----------------------------|----------------------------------|---------------------------------|
| 1150 | Sint-Pieters-Woluwe | Sint-Pieters-Woluwe | 01/01/1900 | 31/12/9999 |
| 1160 | Brussel | Oudergem | 01/01/1900 | 31/12/9999 |
| 1160 | Oudergem | Oudergem | 01/01/1900 | 31/12/9999 |
| 1170 | Brussel | Watermaal-Bosvoorde | 01/01/1900 | 31/12/9999 |
| 1170 | Watermaal-Bosvoorde | Watermaal-Bosvoorde | 01/01/1900 | 31/12/9999 |
| 1180 | Brussel | Ukkel | 01/01/1900 | 31/12/9999 |
| 1180 | Ukkel | Ukkel | 01/01/1900 | 31/12/9999 |
| 1190 | Brussel | Vorst | 01/01/1900 | 31/12/9999 |
| 1190 | Vorst | Vorst | 01/01/1900 | 31/12/9999 |
| 1200 | Brussel | Sint-Lambrechts-Woluwe | 01/01/1900 | 31/12/9999 |
| 1200 | Sint-Lambrechts-Woluwe | Sint-Lambrechts-Woluwe | 01/01/1900 | 31/12/9999 |
| 1201 | Brussel RTL-TVI | Brussel | 01/01/1900 | 31/12/9999 |
| 1210 | Brussel | Sint-Joost-ten-Node | 01/01/1900 | 31/12/9999 |
| 1210 | Sint-Joost-ten-Node | Sint-Joost-ten-Node | 01/01/1900 | 31/12/9999 |
| 1212 | FOD Mobiliteit | Brussel | 01/01/1900 | 31/12/9999 |
| 1300 | Limal | Waver | 01/01/1900 | 31/12/9999 |
| 1300 | Waver | Waver | 01/01/1900 | 31/12/9999 |
| 1301 | Bierges | Waver | 01/01/1900 | 31/12/9999 |
| 1310 | Terhulpen | Terhulpen | 01/01/1900 | 31/12/9999 |
| 1315 | Glimes | Incourt | 01/01/1900 | 31/12/9999 |
| 1315 | Incourt | Incourt | 01/01/1900 | 31/12/9999 |
| 1315 | Opprebais | Incourt | 01/01/1900 | 31/12/9999 |
| 1315 | Pièrebais | Incourt | 01/01/1900 | 31/12/9999 |
| 1315 | Roux-Miroir | Incourt | 01/01/1900 | 31/12/9999 |
| 1320 | Bevekom | Bevekom | 01/01/1900 | 31/12/9999 |
| 1320 | Hamme-Mille | Bevekom | 01/01/1900 | 31/12/9999 |
| 1320 | l'Ecluse | Bevekom | 01/01/1900 | 31/12/9999 |
| 1320 | Nodebais | Bevekom | 01/01/1900 | 31/12/9999 |
| 1320 | Tourinnes-la-Grosse | Bevekom | 01/01/1900 | 31/12/9999 |
| 1325 | Bonlez | Chaumont-Gistoux | 01/01/1900 | 31/12/9999 |
| 1325 | Chaumont-Gistoux | Chaumont-Gistoux | 01/01/1900 | 31/12/9999 |
| 1325 | Corroy-le-Grand | Chaumont-Gistoux | 01/01/1900 | 31/12/9999 |
| 1325 | Dion-Valmont | Chaumont-Gistoux | 01/01/1900 | 31/12/9999 |
| 1325 | Longueville | Chaumont-Gistoux | 01/01/1900 | 31/12/9999 |
| 1330 | Rixensart | Rixensart | 01/01/1900 | 31/12/9999 |
| 1331 | Rosières | Rixensart | 01/01/1900 | 31/12/9999 |
| 1332 | Genval | Rixensart | 01/01/1900 | 31/12/9999 |
| 1340 | Ottignies-Louvain-la-Neuve | Ottignies-Louvain-la-Neuve | 01/01/1900 | 31/12/9999 |
| 1340 | Ottignies | Ottignies-Louvain-la-Neuve | 01/01/1900 | 31/12/9999 |
| 1341 | Céroux-Mousty | Ottignies-Louvain-la-Neuve | 01/01/1900 | 31/12/9999 |
| 1342 | Limelette | Ottignies-Louvain-la-Neuve | 01/01/1900 | 31/12/9999 |
| 1348 | Louvain-la-Neuve | Ottignies-Louvain-la-Neuve | 01/01/1900 | 31/12/9999 |
| 1348 | Mont-Saint-Guibert | Ottignies-Louvain-la-Neuve | 01/01/1900 | 31/12/2008 |
| 1348 | Site Universitaire | Ottignies-Louvain-la-Neuve | 01/01/1900 | 31/12/9999 |
| 1350 | Enines | Orp-Jauche | 01/01/1900 | 31/12/9999 |
| 1350 | Folx-lesCaves | Orp-Jauche | 01/01/1900 | 31/12/9999 |
| 1350 | Jandrain-Jandrenouille | Orp-Jauche | 01/01/1900 | 31/12/9999 |
| 1350 | Jauche | Orp-Jauche | 01/01/1900 | 31/12/9999 |
| 1350 | Marilles | Orp-Jauche | 01/01/1900 | 31/12/9999 |
| 1350 | Noduwez | Orp-Jauche | 01/01/1900 | 31/12/9999 |
| 1350 | Orp-Jauche | Orp-Jauche | 01/01/1900 | 31/12/9999 |
| 1350 | Orp-le-Grand | Orp-Jauche | 01/01/1900 | 31/12/9999 |
| 1357 | Hélécine | Hélécine | 01/01/1900 | 31/12/9999 |
| 1357 | Linsmeau | Hélécine | 01/01/1900 | 31/12/9999 |

| Postcode | Gemeente | Hoofdgemeente | Begindatum geldigheid | Einddatum geldigheid |
|----------|-------------------------------|--------------------|--------------------------|-------------------------|
| 1357 | Neerheylissem | Hélécine | 01/01/1900 | 31/12/9999 |
| 1357 | Opheylissem | Hélécine | 01/01/1900 | 31/12/9999 |
| 1360 | Malèves-Sainte-Marie-Wastines | Perwijs | 01/01/1900 | 31/12/9999 |
| 1360 | Orbais | Perwijs | 01/01/1900 | 31/12/9999 |
| 1360 | Perwijs | Perwijs | 01/01/1900 | 31/12/9999 |
| 1360 | Thorembais-les-Béguines | Perwijs | 01/01/1900 | 31/12/9999 |
| 1360 | Thorembais-Saint-Trond | Perwijs | 01/01/1900 | 31/12/9999 |
| 1367 | Autre-Eglise | Ramillies | 01/01/1900 | 31/12/9999 |
| 1367 | Bomal (Br.W.) | Ramillies | 01/01/1900 | 31/12/9999 |
| 1367 | Geest-Gérompont-Petit-Rosière | Ramillies | 01/01/1900 | 31/12/9999 |
| 1367 | Gérompont | Ramillies | 01/01/1900 | 31/12/9999 |
| 1367 | Grand-Rosière-Hottomont | Ramillies | 01/01/1900 | 31/12/9999 |
| 1367 | Huppaye | Ramillies | 01/01/1900 | 31/12/9999 |
| 1367 | Mont-Saint-André | Ramillies | 01/01/1900 | 31/12/9999 |
| 1367 | Ramilies | Ramillies | 01/01/1900 | 31/12/2008 |
| 1367 | Ramillies | Ramillies | 01/01/1900 | 31/12/9999 |
| 1367 | Ramillies-Offus | Ramillies | 01/01/1900 | 31/12/2008 |
| 1370 | Dongelberg | Geldenaken | 01/01/1900 | 31/12/9999 |
| 1370 | Geldenaken | Geldenaken | 01/01/1900 | 31/12/9999 |
| 1370 | Jauchette | Geldenaken | 01/01/1900 | 31/12/9999 |
| 1370 | Jodoigne-Souveraine | Geldenaken | 01/01/1900 | 31/12/9999 |
| 1370 | Lathuy | Geldenaken | 01/01/1900 | 31/12/9999 |
| 1370 | Mélin | Geldenaken | 01/01/1900 | 31/12/9999 |
| 1370 | Piétrain | Geldenaken | 01/01/1900 | 31/12/9999 |
| 1370 | Saint-Jean-Geest | Geldenaken | 01/01/1900 | 31/12/9999 |
| 1370 | Saint-Remy-Geest | Geldenaken | 01/01/1900 | 31/12/9999 |
| 1370 | Zétrud-Lumay | Geldenaken | 01/01/1900 | 31/12/9999 |
| 1380 | Couture-Saint-Germain | Lasne | 01/01/1900 | 31/12/9999 |
| 1380 | Lasne | Lasne | 01/01/1900 | 31/12/9999 |
| 1380 | Lasne-Chapelle-Saint-Lambert | Lasne | 01/01/1900 | 31/12/9999 |
| 1380 | Maransart | Lasne | 01/01/1900 | 31/12/9999 |
| 1380 | Ohain | Lasne | 01/01/1900 | 31/12/9999 |
| 1380 | Plancenoit | Lasne | 01/01/1900 | 31/12/9999 |
| 1390 | Archennes | Graven | 01/01/1900 | 31/12/9999 |
| 1390 | Biez | Graven | 01/01/1900 | 31/12/9999 |
| 1390 | Bossut-Gottechain | Graven | 01/01/1900 | 31/12/9999 |
| 1390 | Graven | Graven | 01/01/1900 | 31/12/9999 |
| 1390 | Nethen | Graven | 01/01/1900 | 31/12/9999 |
| 1400 | Monstreux | Nijvel | 01/01/1900 | 31/12/9999 |
| 1400 | Nijvel | Nijvel | 01/01/1900 | 31/12/9999 |
| 1400 | Petit-Roeulx-lez-Nivelles | Nijvel | 01/01/1900 | 31/12/2008 |
| 1401 | Baulers | Nijvel | 01/01/1900 | 31/12/9999 |
| 1402 | Thines | Nijvel | 01/01/1900 | 31/12/9999 |
| 1404 | Bornival | Nijvel | 01/01/1900 | 31/12/9999 |
| 1410 | Waterloo | Waterloo | 01/01/1900 | 31/12/9999 |
| 1414 | Waterloo Promo-Control | Waterloo | 01/01/1900 | 31/12/9999 |
| 1420 | Eigenbrakel | Eigenbrakel | 01/01/1900 | 31/12/9999 |
| 1421 | Ophain-Bois-Seigneur-Isaac | Eigenbrakel | 01/01/1900 | 31/12/9999 |
| 1428 | Lillois-Witterzée | Eigenbrakel | 01/01/1900 | 31/12/9999 |
| 1430 | Bierghes | Rebecq | 01/01/1900 | 31/12/9999 |
| 1430 | Quenast | Rebecq | 01/01/1900 | 31/12/9999 |
| 1430 | Rebecq | Rebecq | 01/01/1900 | 31/12/9999 |
| 1430 | Rebecq-Rognon | Rebecq | 01/01/1900 | 31/12/9999 |
| 1435 | Corbais | Mont-Saint-Guibert | 01/01/1900 | 31/12/9999 |

| Postcode | Gemeente | Hoofdgemeente | Begindatum geldigheid | Einddatum geldigheid |
|----------|--------------------------------|---------------------|--------------------------|-------------------------|
| 1435 | Héவில் | Mont-Saint-Guibert | 01/01/1900 | 31/12/9999 |
| 1435 | Mont-Saint-Guibert | Mont-Saint-Guibert | 01/01/1900 | 31/12/9999 |
| 1440 | Kasteelbrakel | Kasteelbrakel | 01/01/1900 | 31/12/9999 |
| 1440 | Wauthier-Braine | Kasteelbrakel | 01/01/1900 | 31/12/9999 |
| 1450 | Chastre | Chastre | 01/01/1900 | 31/12/9999 |
| 1450 | Chastre-Villeroux-Blanmont | Chastre | 01/01/1900 | 31/12/9999 |
| 1450 | Cortil-Noirmont | Chastre | 01/01/1900 | 31/12/9999 |
| 1450 | Gentignes | Chastre | 01/01/1900 | 31/12/9999 |
| 1450 | Saint-Géry | Chastre | 01/01/1900 | 31/12/9999 |
| 1457 | Nil-Saint-Vincent-Saint-Martin | Walhain | 01/01/1900 | 31/12/9999 |
| 1457 | Tourinnes-Saint-Lambert | Walhain | 01/01/1900 | 31/12/9999 |
| 1457 | Walhain | Walhain | 01/01/1900 | 31/12/9999 |
| 1457 | Walhain-Saint-Paul | Walhain | 01/01/1900 | 31/12/9999 |
| 1460 | Itter | Itter | 01/01/1900 | 31/12/9999 |
| 1460 | Virginal-Samme | Itter | 01/01/1900 | 31/12/9999 |
| 1461 | Haut-Ittre | Itter | 01/01/1900 | 31/12/9999 |
| 1470 | Baisy-Thy | Genepiën | 01/01/1900 | 31/12/9999 |
| 1470 | Bousval | Genepiën | 01/01/1900 | 31/12/9999 |
| 1470 | Genepiën | Genepiën | 01/01/1900 | 31/12/9999 |
| 1471 | Loupoigne | Genepiën | 01/01/1900 | 31/12/9999 |
| 1472 | Vieux-Genappe | Genepiën | 01/01/1900 | 31/12/9999 |
| 1473 | Glabais | Genepiën | 01/01/1900 | 31/12/9999 |
| 1474 | Ways | Genepiën | 01/01/1900 | 31/12/9999 |
| 1476 | Houtain-le-Val | Genepiën | 01/01/1900 | 31/12/9999 |
| 1480 | Clabecq | Tubeke | 01/01/1900 | 31/12/9999 |
| 1480 | Oisquercq | Tubeke | 01/01/1900 | 31/12/9999 |
| 1480 | Saintes | Tubeke | 01/01/1900 | 31/12/9999 |
| 1480 | Tubeke | Tubeke | 01/01/1900 | 31/12/9999 |
| 1490 | Court-Saint-Etienne | Court-Saint-Etienne | 01/01/1900 | 31/12/9999 |
| 1495 | Marbais (Br.W.) | Villers-la-Ville | 01/01/1900 | 31/12/9999 |
| 1495 | Mellery | Villers-la-Ville | 01/01/1900 | 31/12/9999 |
| 1495 | Sart-Dames-Avelines | Villers-la-Ville | 01/01/1900 | 31/12/9999 |
| 1495 | Tilly | Villers-la-Ville | 01/01/1900 | 31/12/9999 |
| 1495 | Villers-la-Ville | Villers-la-Ville | 01/01/1900 | 31/12/9999 |
| 1500 | Halle | Halle | 01/01/1900 | 31/12/9999 |
| 1501 | Buizingen | Halle | 01/01/1900 | 31/12/9999 |
| 1502 | Lembeek | Halle | 01/01/1900 | 31/12/9999 |
| 1540 | Herfelingen | Herne | 01/01/1900 | 31/12/9999 |
| 1540 | Herne | Herne | 01/01/1900 | 31/12/9999 |
| 1541 | Sint-Pieters-Kapelle (VI.Br.) | Herne | 01/01/1900 | 31/12/9999 |
| 1547 | Bever | Bever | 01/01/1900 | 31/12/9999 |
| 1560 | Hoeilaart | Hoeilaart | 01/01/1900 | 31/12/9999 |
| 1570 | Galmaarden | Galmaarden | 01/01/1900 | 31/12/9999 |
| 1570 | Tollembeek | Galmaarden | 01/01/1900 | 31/12/9999 |
| 1570 | Vollezele | Galmaarden | 01/01/1900 | 31/12/9999 |
| 1600 | Oudenaken | Sint-Pieters-Leeuw | 01/01/1900 | 31/12/9999 |
| 1600 | Sint-Laureins-Berchem | Sint-Pieters-Leeuw | 01/01/1900 | 31/12/9999 |
| 1600 | Sint-Pieters-Leeuw | Sint-Pieters-Leeuw | 01/01/1900 | 31/12/9999 |
| 1601 | Ruisbroek (VI.Br.) | Sint-Pieters-Leeuw | 01/01/1900 | 31/12/9999 |
| 1602 | Vlezenbeek | Sint-Pieters-Leeuw | 01/01/1900 | 31/12/9999 |
| 1620 | Drogenbos | Drogenbos | 01/01/1900 | 31/12/9999 |
| 1630 | Linkebeek | Linkebeek | 01/01/1900 | 31/12/9999 |
| 1640 | Sint-Genesius-Rode | Sint-Genesius-Rode | 01/01/1900 | 31/12/9999 |
| 1650 | Beersel | Beersel | 01/01/1900 | 31/12/9999 |

| Postcode | Gemeente | Hoofdgemeente | Begindatum geldigheid | Einddatum geldigheid |
|----------|--------------------------|----------------|--------------------------|-------------------------|
| 1651 | Lot | Beersel | 01/01/1900 | 31/12/9999 |
| 1652 | Alseberg | Beersel | 01/01/1900 | 31/12/9999 |
| 1653 | Dworp | Beersel | 01/01/1900 | 31/12/9999 |
| 1654 | Huizingen | Beersel | 01/01/1900 | 31/12/9999 |
| 1670 | Bogaarden | Pepingen | 01/01/1900 | 31/12/9999 |
| 1670 | Heikruis | Pepingen | 01/01/1900 | 31/12/9999 |
| 1670 | Pepingen | Pepingen | 01/01/1900 | 31/12/9999 |
| 1671 | Elingen | Pepingen | 01/01/1900 | 31/12/9999 |
| 1673 | Beert | Pepingen | 01/01/1900 | 31/12/9999 |
| 1674 | Bellingen | Pepingen | 01/01/1900 | 31/12/9999 |
| 1700 | Dilbeek | Dilbeek | 01/01/1900 | 31/12/9999 |
| 1700 | Sint-Martens-Bodegem | Dilbeek | 01/01/1900 | 31/12/9999 |
| 1700 | Sint-Ulriks-Kapelle | Dilbeek | 01/01/1900 | 31/12/9999 |
| 1701 | Itterbeek | Dilbeek | 01/01/1900 | 31/12/9999 |
| 1702 | Groot-Bijgaarden | Dilbeek | 01/01/1900 | 31/12/9999 |
| 1703 | Schepdaal | Dilbeek | 01/01/1900 | 31/12/9999 |
| 1730 | Asse | Asse | 01/01/1900 | 31/12/9999 |
| 1730 | Bekkerzeel | Asse | 01/01/1900 | 31/12/9999 |
| 1730 | Kobbegem | Asse | 01/01/1900 | 31/12/9999 |
| 1730 | Mollem | Asse | 01/01/1900 | 31/12/9999 |
| 1731 | Relegem | Asse | 01/01/1900 | 31/12/9999 |
| 1731 | Zellik | Asse | 01/01/1900 | 31/12/9999 |
| 1740 | Ternat | Ternat | 01/01/1900 | 31/12/9999 |
| 1741 | Wambeek | Ternat | 01/01/1900 | 31/12/9999 |
| 1742 | Sint-Katherina-Lombeek | Ternat | 01/01/1900 | 31/12/9999 |
| 1745 | Mazenzele | Opwijk | 01/01/1900 | 31/12/9999 |
| 1745 | Opwijk | Opwijk | 01/01/1900 | 31/12/9999 |
| 1750 | Gaasbeek | Lennik | 01/01/1900 | 31/12/9999 |
| 1750 | Lennik | Lennik | 01/01/1900 | 31/12/9999 |
| 1750 | Sint-Kwintens-Lennik | Lennik | 01/01/1900 | 31/12/9999 |
| 1750 | Sint-Martens-Lennik | Lennik | 01/01/1900 | 31/12/9999 |
| 1755 | Gooik | Gooik | 01/01/1900 | 31/12/9999 |
| 1755 | Kester | Gooik | 01/01/1900 | 31/12/9999 |
| 1755 | Leerbeek | Gooik | 01/01/1900 | 31/12/9999 |
| 1755 | Oetingen | Gooik | 01/01/1900 | 31/12/9999 |
| 1760 | Onze-Lieve-Vrouw-Lombeek | Roosdaal | 01/01/1900 | 31/12/9999 |
| 1760 | Pamel | Roosdaal | 01/01/1900 | 31/12/9999 |
| 1760 | Roosdaal | Roosdaal | 01/01/1900 | 31/12/9999 |
| 1760 | Strijtem | Roosdaal | 01/01/1900 | 31/12/9999 |
| 1761 | Borchtlombeek | Roosdaal | 01/01/1900 | 31/12/9999 |
| 1770 | Liedekerke | Liedekerke | 01/01/1900 | 31/12/9999 |
| 1780 | Wommel | Wommel | 01/01/1900 | 31/12/9999 |
| 1785 | Brussegem | Merchtem | 01/01/1900 | 31/12/9999 |
| 1785 | Hamme (Vl.Br.) | Merchtem | 01/01/1900 | 31/12/9999 |
| 1785 | Merchtem | Merchtem | 01/01/1900 | 31/12/9999 |
| 1790 | Affligem | Affligem | 01/01/1900 | 31/12/9999 |
| 1790 | Essene | Affligem | 01/01/1900 | 31/12/9999 |
| 1790 | Hekelgem | Affligem | 01/01/1900 | 31/12/9999 |
| 1790 | Teralfene | Affligem | 01/01/1900 | 31/12/9999 |
| 1800 | Peutie | Vilvoorde | 01/01/1900 | 31/12/9999 |
| 1800 | Vilvoorde | Vilvoorde | 01/01/1900 | 31/12/9999 |
| 1804 | Vilvoorde Cargovil | Vilvoorde | 01/01/1900 | 31/12/9999 |
| 1818 | Vilvoorde VTM | Vilvoorde | 01/01/1900 | 31/12/9999 |
| 1820 | Melsbroek | Steenokkerzeel | 01/01/1900 | 31/12/9999 |

| Postcode | Gemeente | Hoofdgemeente | Begindatum geldigheid | Einddatum geldigheid |
|----------|--------------------------------|--------------------|--------------------------|-------------------------|
| 1820 | Perk | Steenokkerzeel | 01/01/1900 | 31/12/9999 |
| 1820 | Steenokkerzeel | Steenokkerzeel | 01/01/1900 | 31/12/9999 |
| 1830 | Machelen (Vl.Br.) | Machelen (Vl.Br.) | 01/01/1900 | 31/12/9999 |
| 1831 | Diegem | Machelen (Vl.Br.) | 01/01/1900 | 31/12/9999 |
| 1840 | Londerzeel | Londerzeel | 01/01/1900 | 31/12/9999 |
| 1840 | Malderen | Londerzeel | 01/01/1900 | 31/12/9999 |
| 1840 | Steenhuffel | Londerzeel | 01/01/1900 | 31/12/9999 |
| 1850 | Grimbergen | Grimbergen | 01/01/1900 | 31/12/9999 |
| 1851 | Humbeek | Grimbergen | 01/01/1900 | 31/12/9999 |
| 1852 | Beigem | Grimbergen | 01/01/1900 | 31/12/9999 |
| 1853 | Strombeek-Bever | Grimbergen | 01/01/1900 | 31/12/9999 |
| 1860 | Meise | Meise | 01/01/1900 | 31/12/9999 |
| 1861 | Wolvertem | Meise | 01/01/1900 | 31/12/9999 |
| 1880 | Kapelle-op-den-Bos | Kapelle-op-den-Bos | 01/01/1900 | 31/12/9999 |
| 1880 | Nieuwenrode | Kapelle-op-den-Bos | 01/01/1900 | 31/12/9999 |
| 1880 | Ramsdonk | Kapelle-op-den-Bos | 01/01/1900 | 31/12/9999 |
| 1910 | Berg (Vl.Br.) | Kampenhout | 01/01/1900 | 31/12/9999 |
| 1910 | Buken | Kampenhout | 01/01/1900 | 31/12/9999 |
| 1910 | Kampenhout | Kampenhout | 01/01/1900 | 31/12/9999 |
| 1910 | Nederokkerzeel | Kampenhout | 01/01/1900 | 31/12/9999 |
| 1930 | Nossegem | Zaventem | 01/01/1900 | 31/12/9999 |
| 1930 | Zaventem | Zaventem | 01/01/1900 | 31/12/9999 |
| 1931 | Brucargo | | 01/01/1900 | 31/12/9999 |
| 1932 | Sint-Stevens-Woluwe | Zaventem | 01/01/1900 | 31/12/9999 |
| 1933 | Sterrebeek | Zaventem | 01/01/1900 | 31/12/9999 |
| 1934 | Brussel - Luchthaven Remailing | | 01/01/1900 | 31/12/9999 |
| 1935 | Corporate Village | | 01/01/1900 | 31/12/9999 |
| 1950 | Kraainem | Kraainem | 01/01/1900 | 31/12/9999 |
| 1970 | Wezembeek-Oppem | Wezembeek-Oppem | 01/01/1900 | 31/12/9999 |
| 1980 | Eppegem | Zemst | 01/01/1900 | 31/12/9999 |
| 1980 | Zemst | Zemst | 01/01/1900 | 31/12/9999 |
| 1981 | Hofstade (Vl.Br.) | Zemst | 01/01/1900 | 31/12/9999 |
| 1982 | Elewijt | Zemst | 01/01/1900 | 31/12/9999 |
| 1982 | Weerde | Zemst | 01/01/1900 | 31/12/9999 |
| 2000 | Antwerpen | Antwerpen | 01/01/1900 | 31/12/9999 |
| 2018 | Antwerpen | Antwerpen | 01/01/1900 | 31/12/9999 |
| 2020 | Antwerpen | Antwerpen | 01/01/1900 | 31/12/9999 |
| 2030 | Antwerpen | Antwerpen | 01/01/1900 | 31/12/9999 |
| 2040 | Antwerpen | Antwerpen | 01/01/1900 | 31/12/9999 |
| 2040 | Berendrecht | Antwerpen | 01/01/1900 | 31/12/9999 |
| 2040 | Lillo | Antwerpen | 01/01/1900 | 31/12/9999 |
| 2040 | Zandvliet | Antwerpen | 01/01/1900 | 31/12/9999 |
| 2050 | Antwerpen | Antwerpen | 01/01/1900 | 31/12/9999 |
| 2060 | Antwerpen | Antwerpen | 01/01/1900 | 31/12/9999 |
| 2070 | Burcht | Zwijndrecht | 01/01/1900 | 31/12/9999 |
| 2070 | Zwijndrecht | Zwijndrecht | 01/01/1900 | 31/12/9999 |
| 2100 | Deurne (Antwerpen) | Antwerpen | 01/01/1900 | 31/12/9999 |
| 2110 | Wijnegem | Wijnegem | 01/01/1900 | 31/12/9999 |
| 2140 | Borgerhout (Antwerpen) | Antwerpen | 01/01/1900 | 31/12/9999 |
| 2150 | Borsbeek (Antw.) | Borsbeek (Antw.) | 01/01/1900 | 31/12/9999 |
| 2160 | Wommelgem | Wommelgem | 01/01/1900 | 31/12/9999 |
| 2170 | Merksem (Antwerpen) | Antwerpen | 01/01/1900 | 31/12/9999 |
| 2180 | Ekeren (Antwerpen) | Antwerpen | 01/01/1900 | 31/12/9999 |
| 2200 | Herentals | Herentals | 01/01/1900 | 31/12/9999 |

| Postcode | Gemeente | Hoofdgemeente | Begindatum geldigheid | Einddatum geldigheid |
|----------|-------------------|-------------------|--------------------------|-------------------------|
| 2200 | Morkhoven | Herentals | 01/01/1900 | 31/12/9999 |
| 2200 | Noorderwijk | Herentals | 01/01/1900 | 31/12/9999 |
| 2220 | Hallaar | Heist-op-den-Berg | 01/01/1900 | 31/12/9999 |
| 2220 | Heist-op-den-Berg | Heist-op-den-Berg | 01/01/1900 | 31/12/9999 |
| 2221 | Booischoot | Heist-op-den-Berg | 01/01/1900 | 31/12/9999 |
| 2222 | Itegem | Heist-op-den-Berg | 01/01/1900 | 31/12/9999 |
| 2222 | Wiekevorst | Heist-op-den-Berg | 01/01/1900 | 31/12/9999 |
| 2223 | Schriek | Heist-op-den-Berg | 01/01/1900 | 31/12/9999 |
| 2230 | Herselt | Herselt | 01/01/1900 | 31/12/9999 |
| 2230 | Ramsel | Herselt | 01/01/1900 | 31/12/9999 |
| 2235 | Houtvenne | Hulshout | 01/01/1900 | 31/12/9999 |
| 2235 | Hulshout | Hulshout | 01/01/1900 | 31/12/9999 |
| 2235 | Westmeerbeek | Hulshout | 01/01/1900 | 31/12/9999 |
| 2240 | Massenhoven | Zandhoven | 01/01/1900 | 31/12/9999 |
| 2240 | Viersel | Zandhoven | 01/01/1900 | 31/12/9999 |
| 2240 | Zandhoven | Zandhoven | 01/01/1900 | 31/12/9999 |
| 2242 | Pulderbos | Zandhoven | 01/01/1900 | 31/12/9999 |
| 2243 | Pulle | Zandhoven | 01/01/1900 | 31/12/9999 |
| 2250 | Olen | Olen | 01/01/1900 | 31/12/9999 |
| 2260 | Oevel | Westerlo | 01/01/1900 | 31/12/9999 |
| 2260 | Tongerlo (Antw.) | Westerlo | 01/01/1900 | 31/12/9999 |
| 2260 | Westerlo | Westerlo | 01/01/1900 | 31/12/9999 |
| 2260 | Zoerle-Parwijs | Westerlo | 01/01/1900 | 31/12/9999 |
| 2270 | Herenthout | Herenthout | 01/01/1900 | 31/12/9999 |
| 2275 | Gierle | Lille | 01/01/1900 | 31/12/9999 |
| 2275 | Lille | Lille | 01/01/1900 | 31/12/9999 |
| 2275 | Poederlee | Lille | 01/01/1900 | 31/12/9999 |
| 2275 | Wechelderzande | Lille | 01/01/1900 | 31/12/9999 |
| 2280 | Grobbendonk | Grobbendonk | 01/01/1900 | 31/12/9999 |
| 2288 | Bouwel | Grobbendonk | 01/01/1900 | 31/12/9999 |
| 2290 | Vorselaar | Vorselaar | 01/01/1900 | 31/12/9999 |
| 2300 | Turnhout | Turnhout | 01/01/1900 | 31/12/9999 |
| 2310 | Rijkevorsel | Rijkevorsel | 01/01/1900 | 31/12/9999 |
| 2320 | Hoogstraten | Hoogstraten | 01/01/1900 | 31/12/9999 |
| 2321 | Meer | Hoogstraten | 01/01/1900 | 31/12/9999 |
| 2322 | Minderhout | Hoogstraten | 01/01/1900 | 31/12/9999 |
| 2323 | Wortel | Hoogstraten | 01/01/1900 | 31/12/9999 |
| 2328 | Meerle | Hoogstraten | 01/01/1900 | 31/12/9999 |
| 2330 | Merksplas | Merksplas | 01/01/1900 | 31/12/9999 |
| 2340 | Beerse | Beerse | 01/01/1900 | 31/12/9999 |
| 2340 | Vlimmeren | Beerse | 01/01/1900 | 31/12/9999 |
| 2350 | Vosselaar | Vosselaar | 01/01/1900 | 31/12/9999 |
| 2360 | Oud-Turnhout | Oud-Turnhout | 01/01/1900 | 31/12/9999 |
| 2370 | Arendonk | Arendonk | 01/01/1900 | 31/12/9999 |
| 2380 | Ravels | Ravels | 01/01/1900 | 31/12/9999 |
| 2381 | Weelde | Ravels | 01/01/1900 | 31/12/9999 |
| 2382 | Poppel | Ravels | 01/01/1900 | 31/12/9999 |
| 2387 | Baarle-Hertog | Baarle-Hertog | 01/01/1900 | 31/12/9999 |
| 2390 | Malle | Malle | 01/01/1900 | 31/12/9999 |
| 2390 | Oostmalle | Malle | 01/01/1900 | 31/12/9999 |
| 2390 | Westmalle | Malle | 01/01/1900 | 31/12/9999 |
| 2400 | Mol | Mol | 01/01/1900 | 31/12/9999 |
| 2430 | Eindhout | Laakdal | 01/01/1900 | 31/12/9999 |
| 2430 | Laakdal | Laakdal | 01/01/1900 | 31/12/9999 |

| Postcode | Gemeente | Hoofdgemeente | Begindatum geldigheid | Einddatum geldigheid |
|-----------------|---------------------|----------------------|----------------------------------|---------------------------------|
| 2430 | Vorst (Kempen) | Laakdal | 01/01/1900 | 31/12/9999 |
| 2431 | Varendonk | Laakdal | 01/01/1900 | 31/12/9999 |
| 2431 | Veerle | Laakdal | 01/01/1900 | 31/12/9999 |
| 2440 | Geel | Geel | 01/01/1900 | 31/12/9999 |
| 2450 | Meerhout | Meerhout | 01/01/1900 | 31/12/9999 |
| 2460 | Kasterlee | Kasterlee | 01/01/1900 | 31/12/9999 |
| 2460 | Lichtaart | Kasterlee | 01/01/1900 | 31/12/9999 |
| 2460 | Tielen | Kasterlee | 01/01/1900 | 31/12/9999 |
| 2470 | Retie | Retie | 01/01/1900 | 31/12/9999 |
| 2480 | Dessel | Dessel | 01/01/1900 | 31/12/9999 |
| 2490 | Balen | Balen | 01/01/1900 | 31/12/9999 |
| 2491 | Olmen | Balen | 01/01/1900 | 31/12/9999 |
| 2500 | Koningshooikt | Lier | 01/01/1900 | 31/12/9999 |
| 2500 | Lier | Lier | 01/01/1900 | 31/12/9999 |
| 2520 | Broechem | Ranst | 01/01/1900 | 31/12/9999 |
| 2520 | Emblem | Ranst | 01/01/1900 | 31/12/9999 |
| 2520 | Oelegem | Ranst | 01/01/1900 | 31/12/9999 |
| 2520 | Ranst | Ranst | 01/01/1900 | 31/12/9999 |
| 2530 | Boechout | Boechout | 01/01/1900 | 31/12/9999 |
| 2531 | Vremde | Boechout | 01/01/1900 | 31/12/9999 |
| 2540 | Hove | Hove | 01/01/1900 | 31/12/9999 |
| 2547 | Lint | Lint | 01/01/1900 | 31/12/9999 |
| 2550 | Kontich | Kontich | 01/01/1900 | 31/12/9999 |
| 2550 | Waarloos | Kontich | 01/01/1900 | 31/12/9999 |
| 2560 | Bevel | Nijlen | 01/01/1900 | 31/12/9999 |
| 2560 | Kessel | Nijlen | 01/01/1900 | 31/12/9999 |
| 2560 | Nijlen | Nijlen | 01/01/1900 | 31/12/9999 |
| 2570 | Duffel | Duffel | 01/01/1900 | 31/12/9999 |
| 2580 | Beerzel | Putte | 01/01/1900 | 31/12/9999 |
| 2580 | Putte | Putte | 01/01/1900 | 31/12/9999 |
| 2590 | Berlaar | Berlaar | 01/01/1900 | 31/12/9999 |
| 2590 | Gestel | Berlaar | 01/01/1900 | 31/12/9999 |
| 2600 | Berchem (Antwerpen) | Antwerpen | 01/01/1900 | 31/12/9999 |
| 2610 | Wilrijk (Antwerpen) | Antwerpen | 01/01/1900 | 31/12/9999 |
| 2620 | Hemiksem | Hemiksem | 01/01/1900 | 31/12/9999 |
| 2627 | Schelle | Schelle | 01/01/1900 | 31/12/9999 |
| 2630 | Aartselaar | Aartselaar | 01/01/1900 | 31/12/9999 |
| 2640 | Mortsel | Mortsel | 01/01/1900 | 31/12/9999 |
| 2650 | Edegem | Edegem | 01/01/1900 | 31/12/9999 |
| 2660 | Hoboken (Antwerpen) | Antwerpen | 01/01/1900 | 31/12/9999 |
| 2800 | Mechelen | Mechelen | 01/01/1900 | 31/12/9999 |
| 2800 | Walem | Mechelen | 01/01/1900 | 31/12/9999 |
| 2801 | Heffen | Mechelen | 01/01/1900 | 31/12/9999 |
| 2811 | Hombeek | Mechelen | 01/01/1900 | 31/12/9999 |
| 2811 | Leest | Mechelen | 01/01/1900 | 31/12/9999 |
| 2812 | Muizen (Mechelen) | Mechelen | 01/01/1900 | 31/12/9999 |
| 2820 | Bonheiden | Bonheiden | 01/01/1900 | 31/12/9999 |
| 2820 | Rijmenam | Bonheiden | 01/01/1900 | 31/12/9999 |
| 2830 | Blaasveld | Willebroek | 01/01/1900 | 31/12/9999 |
| 2830 | Heindonk | Willebroek | 01/01/1900 | 31/12/9999 |
| 2830 | Tisselt | Willebroek | 01/01/1900 | 31/12/9999 |
| 2830 | Willebroek | Willebroek | 01/01/1900 | 31/12/9999 |
| 2840 | Reet | Rumst | 01/01/1900 | 31/12/9999 |
| 2840 | Rumst | Rumst | 01/01/1900 | 31/12/9999 |

| Postcode | Gemeente | Hoofdgemeente | Begindatum geldigheid | Einddatum geldigheid |
|-----------------|------------------------|----------------------|----------------------------------|---------------------------------|
| 2840 | Terhagen | Rumst | 01/01/1900 | 31/12/9999 |
| 2845 | Niel | Niel | 01/01/1900 | 31/12/9999 |
| 2850 | Boom | Boom | 01/01/1900 | 31/12/9999 |
| 2860 | Sint-Katelijne-Waver | Sint-Katelijne-Waver | 01/01/1900 | 31/12/9999 |
| 2861 | Onze-Lieve-Vrouw-Waver | Sint-Katelijne-Waver | 01/01/1900 | 31/12/9999 |
| 2870 | Breendonk | Puurs | 01/01/1900 | 31/12/9999 |
| 2870 | Liezele | Puurs | 01/01/1900 | 31/12/9999 |
| 2870 | Puurs | Puurs | 01/01/1900 | 31/12/9999 |
| 2870 | Ruisbroek (Antw.) | Puurs | 01/01/1900 | 31/12/9999 |
| 2880 | Bornem | Bornem | 01/01/1900 | 31/12/9999 |
| 2880 | Hingene | Bornem | 01/01/1900 | 31/12/9999 |
| 2880 | Mariekerke (Bornem) | Bornem | 01/01/1900 | 31/12/9999 |
| 2880 | Weert | Bornem | 01/01/1900 | 31/12/9999 |
| 2890 | Lippelo | Sint-Amands | 01/01/1900 | 31/12/9999 |
| 2890 | Oppuurs | Sint-Amands | 01/01/1900 | 31/12/9999 |
| 2890 | Sint-Amands | Sint-Amands | 01/01/1900 | 31/12/9999 |
| 2900 | Schoten | Schoten | 01/01/1900 | 31/12/9999 |
| 2910 | Essen | Essen | 01/01/1900 | 31/12/9999 |
| 2920 | Kalmthout | Kalmthout | 01/01/1900 | 31/12/9999 |
| 2930 | Brasschaat | Brasschaat | 01/01/1900 | 31/12/9999 |
| 2940 | Hoevenen | Stabroek | 01/01/1900 | 31/12/9999 |
| 2940 | Stabroek | Stabroek | 01/01/1900 | 31/12/9999 |
| 2950 | Kapellen (Antw.) | Kapellen (Antw.) | 01/01/1900 | 31/12/9999 |
| 2960 | Brecht | Brecht | 01/01/1900 | 31/12/9999 |
| 2960 | Sint-Job-in-'t-Goor | Brecht | 01/01/1900 | 31/12/9999 |
| 2960 | Sint-Lenaarts | Brecht | 01/01/1900 | 31/12/9999 |
| 2970 | 's Gravenwezel | Schilde | 01/01/1900 | 31/12/9999 |
| 2970 | Schilde | Schilde | 01/01/1900 | 31/12/9999 |
| 2980 | Halle (Kempen) | Zoersel | 01/01/1900 | 31/12/9999 |
| 2980 | Zoersel | Zoersel | 01/01/1900 | 31/12/9999 |
| 2990 | Loenhout | Wuustwezel | 01/01/1900 | 31/12/9999 |
| 2990 | Wuustwezel | Wuustwezel | 01/01/1900 | 31/12/9999 |
| 3000 | Leuven | Leuven | 01/01/1900 | 31/12/9999 |
| 3001 | Heverlee | Leuven | 01/01/1900 | 31/12/9999 |
| 3010 | Kessel-Lo | Leuven | 01/01/1900 | 31/12/9999 |
| 3012 | Wilsede | Leuven | 01/01/1900 | 31/12/9999 |
| 3018 | Wijmaal (Vl.Br.) | Leuven | 01/01/1900 | 31/12/9999 |
| 3020 | Herent | Herent | 01/01/1900 | 31/12/9999 |
| 3020 | Veltem-Beisem | Herent | 01/01/1900 | 31/12/9999 |
| 3020 | Winksele | Herent | 01/01/1900 | 31/12/9999 |
| 3040 | Huldenberg | Huldenberg | 01/01/1900 | 31/12/9999 |
| 3040 | Loonbeek | Huldenberg | 01/01/1900 | 31/12/9999 |
| 3040 | Neerijse | Huldenberg | 01/01/1900 | 31/12/9999 |
| 3040 | Ottenburg | Huldenberg | 01/01/1900 | 31/12/9999 |
| 3040 | Sint-Agatha-Rode | Huldenberg | 01/01/1900 | 31/12/9999 |
| 3050 | Oud-Heverlee | Oud-Heverlee | 01/01/1900 | 31/12/9999 |
| 3051 | Sint-Joris-Weert | Oud-Heverlee | 01/01/1900 | 31/12/9999 |
| 3052 | Blanden | Oud-Heverlee | 01/01/1900 | 31/12/9999 |
| 3053 | Haasrode | Oud-Heverlee | 01/01/1900 | 31/12/9999 |
| 3054 | Vaalbeek | Oud-Heverlee | 01/01/1900 | 31/12/9999 |
| 3060 | Bertem | Bertem | 01/01/1900 | 31/12/9999 |
| 3060 | Korbeek-Dijle | Bertem | 01/01/1900 | 31/12/9999 |
| 3061 | Leefdaal | Bertem | 01/01/1900 | 31/12/9999 |
| 3070 | Kortenberg | Kortenberg | 01/01/1900 | 31/12/9999 |

| Postcode | Gemeente | Hoofdgemeente | Begindatum geldigheid | Einddatum geldigheid |
|----------|--------------------------------|-----------------------|--------------------------|-------------------------|
| 3071 | Erps-Kwerps | Kortenberg | 01/01/1900 | 31/12/9999 |
| 3078 | Everberg | Kortenberg | 01/01/1900 | 31/12/9999 |
| 3078 | Meerbeek | Kortenberg | 01/01/1900 | 31/12/9999 |
| 3080 | Duisburg | Tervuren | 01/01/1900 | 31/12/9999 |
| 3080 | Tervuren | Tervuren | 01/01/1900 | 31/12/9999 |
| 3080 | Vosseem | Tervuren | 01/01/1900 | 31/12/9999 |
| 3090 | Overijse | Overijse | 01/01/1900 | 31/12/9999 |
| 3110 | Rotselaar | Rotselaar | 01/01/1900 | 31/12/9999 |
| 3111 | Wezemaal | Rotselaar | 01/01/1900 | 31/12/9999 |
| 3118 | Werchter | Rotselaar | 01/01/1900 | 31/12/9999 |
| 3120 | Tremelo | Tremelo | 01/01/1900 | 31/12/9999 |
| 3128 | Baal | Tremelo | 01/01/1900 | 31/12/9999 |
| 3130 | Begijnendijk | Begijnendijk | 01/01/1900 | 31/12/9999 |
| 3130 | Betekom | Begijnendijk | 01/01/1900 | 31/12/9999 |
| 3140 | Keerbergen | Keerbergen | 01/01/1900 | 31/12/9999 |
| 3150 | Haacht | Haacht | 01/01/1900 | 31/12/9999 |
| 3150 | Tildonk | Haacht | 01/01/1900 | 31/12/9999 |
| 3150 | Wespelaar | Haacht | 01/01/1900 | 31/12/9999 |
| 3190 | Boortmeerbeek | Boortmeerbeek | 01/01/1900 | 31/12/9999 |
| 3191 | Hever | Boortmeerbeek | 01/01/1900 | 31/12/9999 |
| 3200 | Aarschot | Aarschot | 01/01/1900 | 31/12/9999 |
| 3200 | Gelrode | Aarschot | 01/01/1900 | 31/12/9999 |
| 3201 | Langdorp | Aarschot | 01/01/1900 | 31/12/9999 |
| 3202 | Rillaar | Aarschot | 01/01/1900 | 31/12/9999 |
| 3210 | Linden | Lubbeek | 01/01/1900 | 31/12/9999 |
| 3210 | Lubbeek | Lubbeek | 01/01/1900 | 31/12/9999 |
| 3211 | Binkom | Lubbeek | 01/01/1900 | 31/12/9999 |
| 3212 | Pellenberg | Lubbeek | 01/01/1900 | 31/12/9999 |
| 3220 | Holsbeek | Holsbeek | 01/01/1900 | 31/12/9999 |
| 3220 | Kortrijk-Dutsel | Holsbeek | 01/01/1900 | 31/12/9999 |
| 3220 | Sint-Pieters-Rode | Holsbeek | 01/01/1900 | 31/12/9999 |
| 3221 | Nieuwrode | Holsbeek | 01/01/1900 | 31/12/9999 |
| 3270 | Scherpenheuvel | Scherpenheuvel-Zichem | 01/01/1900 | 31/12/9999 |
| 3270 | Scherpenheuvel-Zichem | Scherpenheuvel-Zichem | 01/01/1900 | 31/12/9999 |
| 3271 | Averbode | Scherpenheuvel-Zichem | 01/01/1900 | 31/12/9999 |
| 3271 | Zichem | Scherpenheuvel-Zichem | 01/01/1900 | 31/12/9999 |
| 3272 | Messelbroek | Scherpenheuvel-Zichem | 01/01/1900 | 31/12/9999 |
| 3272 | Testelt | Scherpenheuvel-Zichem | 01/01/1900 | 31/12/9999 |
| 3290 | Deurne (Vl.Br.) | Diest | 01/01/1900 | 31/12/9999 |
| 3290 | Diest | Diest | 01/01/1900 | 31/12/9999 |
| 3290 | Schaffen | Diest | 01/01/1900 | 31/12/9999 |
| 3290 | Webbekom | Diest | 01/01/1900 | 31/12/9999 |
| 3293 | Kaggevinne | Diest | 01/01/1900 | 31/12/9999 |
| 3294 | Molenstede | Diest | 01/01/1900 | 31/12/9999 |
| 3300 | Bost | Tienen | 01/01/1900 | 31/12/9999 |
| 3300 | Goetsenhoven | Tienen | 01/01/1900 | 31/12/9999 |
| 3300 | Hakendover | Tienen | 01/01/1900 | 31/12/9999 |
| 3300 | Kumtich | Tienen | 01/01/1900 | 31/12/9999 |
| 3300 | Oorbeek | Tienen | 01/01/1900 | 31/12/9999 |
| 3300 | Oplinter | Tienen | 01/01/1900 | 31/12/9999 |
| 3300 | Sint-Margriete-Houtem (Tienen) | Tienen | 01/01/1900 | 31/12/9999 |
| 3300 | Tienen | Tienen | 01/01/1900 | 31/12/9999 |
| 3300 | Vissenaken | Tienen | 01/01/1900 | 31/12/9999 |
| 3320 | Hoegaarden | Hoegaarden | 01/01/1900 | 31/12/9999 |

| Postcode | Gemeente | Hoofdgemeente | Begindatum geldigheid | Einddatum geldigheid |
|-----------------|---------------------|----------------------|----------------------------------|---------------------------------|
| 3320 | Meldert (Vl.Br.) | Hoegaarden | 01/01/1900 | 31/12/9999 |
| 3321 | Outgaarden | Hoegaarden | 01/01/1900 | 31/12/9999 |
| 3350 | Drieslinter | Linter | 01/01/1900 | 31/12/9999 |
| 3350 | Linter | Linter | 01/01/1900 | 31/12/9999 |
| 3350 | Melkwezer | Linter | 01/01/1900 | 31/12/9999 |
| 3350 | Neerhespen | Linter | 01/01/1900 | 31/12/9999 |
| 3350 | Neerlinter | Linter | 01/01/1900 | 31/12/9999 |
| 3350 | Orsmaal-Gussenhoven | Linter | 01/01/1900 | 31/12/9999 |
| 3350 | Overhespen | Linter | 01/01/1900 | 31/12/9999 |
| 3350 | Wommersom | Linter | 01/01/1900 | 31/12/9999 |
| 3360 | Bierbeek | Bierbeek | 01/01/1900 | 31/12/9999 |
| 3360 | Korbeek-Lo | Bierbeek | 01/01/1900 | 31/12/9999 |
| 3360 | Lovenjoel | Bierbeek | 01/01/1900 | 31/12/9999 |
| 3360 | Opvelp | Bierbeek | 01/01/1900 | 31/12/9999 |
| 3370 | Boutersem | Boutersem | 01/01/1900 | 31/12/9999 |
| 3370 | Kerkom | Boutersem | 01/01/1900 | 31/12/9999 |
| 3370 | Neervelp | Boutersem | 01/01/1900 | 31/12/9999 |
| 3370 | Roosbeek | Boutersem | 01/01/1900 | 31/12/9999 |
| 3370 | Vertrijk | Boutersem | 01/01/1900 | 31/12/9999 |
| 3370 | Willebringen | Boutersem | 01/01/1900 | 31/12/9999 |
| 3380 | Bunsbeek | Glabbeek-Zuurbemde | 01/01/1900 | 31/12/9999 |
| 3380 | Glabbeek-Zuurbemde | Glabbeek-Zuurbemde | 01/01/1900 | 31/12/9999 |
| 3381 | Kapellen (Vl.Br.) | Glabbeek-Zuurbemde | 01/01/1900 | 31/12/9999 |
| 3384 | Attenrode | Glabbeek-Zuurbemde | 01/01/1900 | 31/12/9999 |
| 3390 | Houwaart | Tielt-Winge | 01/01/1900 | 31/12/9999 |
| 3390 | Sint-Joris-Winge | Tielt-Winge | 01/01/1900 | 31/12/9999 |
| 3390 | Tielt-Winge | Tielt-Winge | 01/01/1900 | 31/12/9999 |
| 3390 | Tielt (Vl.Br.) | Tielt-Winge | 01/01/1900 | 31/12/9999 |
| 3391 | Meensel-Kiezegem | Tielt-Winge | 01/01/1900 | 31/12/9999 |
| 3400 | Eliksem | Landen | 01/01/1900 | 31/12/9999 |
| 3400 | Ezemaal | Landen | 01/01/1900 | 31/12/9999 |
| 3400 | Laar | Landen | 01/01/1900 | 31/12/9999 |
| 3400 | Landen | Landen | 01/01/1900 | 31/12/9999 |
| 3400 | Neerwinden | Landen | 01/01/1900 | 31/12/9999 |
| 3400 | Overwinden | Landen | 01/01/1900 | 31/12/9999 |
| 3400 | Rumsdorp | Landen | 01/01/1900 | 31/12/9999 |
| 3400 | Wange | Landen | 01/01/1900 | 31/12/9999 |
| 3401 | Waasmont | Landen | 01/01/1900 | 31/12/9999 |
| 3401 | Walsbets | Landen | 01/01/1900 | 31/12/9999 |
| 3401 | Walshoutem | Landen | 01/01/1900 | 31/12/9999 |
| 3401 | Wezeren | Landen | 01/01/1900 | 31/12/9999 |
| 3404 | Attenhoven | Landen | 01/01/1900 | 31/12/9999 |
| 3404 | Neerlanden | Landen | 01/01/1900 | 31/12/9999 |
| 3440 | Budingen | Zoutleeuw | 01/01/1900 | 31/12/9999 |
| 3440 | Dormaal | Zoutleeuw | 01/01/1900 | 31/12/9999 |
| 3440 | Halle-Booienhoven | Zoutleeuw | 01/01/1900 | 31/12/9999 |
| 3440 | Helen-Bos | Zoutleeuw | 01/01/1900 | 31/12/9999 |
| 3440 | Zoutleeuw | Zoutleeuw | 01/01/1900 | 31/12/9999 |
| 3450 | Geetbets | Geetbets | 01/01/1900 | 31/12/9999 |
| 3450 | Grazen | Geetbets | 01/01/1900 | 31/12/9999 |
| 3454 | Rummen | Geetbets | 01/01/1900 | 31/12/9999 |
| 3460 | Assent | Bekkevoort | 01/01/1900 | 31/12/9999 |
| 3460 | Bekkevoort | Bekkevoort | 01/01/1900 | 31/12/9999 |
| 3461 | Molenbeek-Wersbeek | Bekkevoort | 01/01/1900 | 31/12/9999 |

| Postcode | Gemeente | Hoofdgemeente | Begindatum geldigheid | Einddatum geldigheid |
|----------|----------------------|----------------------|--------------------------|-------------------------|
| 3470 | Kortenaken | Kortenaken | 01/01/1900 | 31/12/9999 |
| 3470 | Ransberg | Kortenaken | 01/01/1900 | 31/12/9999 |
| 3471 | Hoeleden | Kortenaken | 01/01/1900 | 31/12/9999 |
| 3472 | Kersbeek-Miskom | Kortenaken | 01/01/1900 | 31/12/9999 |
| 3473 | Waanrode | Kortenaken | 01/01/1900 | 31/12/9999 |
| 3500 | Hasselt | Hasselt | 01/01/1900 | 31/12/9999 |
| 3500 | Sint-Lambrechts-Herk | Hasselt | 01/01/1900 | 31/12/9999 |
| 3501 | Wimmertingen | Hasselt | 01/01/1900 | 31/12/9999 |
| 3510 | Kermt (Hasselt) | Hasselt | 01/01/1900 | 31/12/9999 |
| 3510 | Spalbeek | Hasselt | 01/01/1900 | 31/12/9999 |
| 3511 | Kuringen | Hasselt | 01/01/1900 | 31/12/9999 |
| 3511 | Stokrooie | Hasselt | 01/01/1900 | 31/12/9999 |
| 3512 | Stevoort | Hasselt | 01/01/1900 | 31/12/9999 |
| 3520 | Zonhoven | Zonhoven | 01/01/1900 | 31/12/9999 |
| 3530 | Helchteren | Houthalen-Helchteren | 01/01/1900 | 31/12/9999 |
| 3530 | Houthalen | Houthalen-Helchteren | 01/01/1900 | 31/12/9999 |
| 3530 | Houthalen-Helchteren | Houthalen-Helchteren | 01/01/1900 | 31/12/9999 |
| 3540 | Berbroek | Herk-de-Stad | 01/01/1900 | 31/12/9999 |
| 3540 | Donk | Herk-de-Stad | 01/01/1900 | 31/12/9999 |
| 3540 | Herk-de-Stad | Herk-de-Stad | 01/01/1900 | 31/12/9999 |
| 3540 | Schulen | Herk-de-Stad | 01/01/1900 | 31/12/9999 |
| 3545 | Halen | Halen | 01/01/1900 | 31/12/9999 |
| 3545 | Loksbergen | Halen | 01/01/1900 | 31/12/9999 |
| 3545 | Zelem | Halen | 01/01/1900 | 31/12/9999 |
| 3550 | Heusden-Zolder | Heusden-Zolder | 01/01/1900 | 31/12/9999 |
| 3550 | Heusden (Limb.) | Heusden-Zolder | 01/01/1900 | 31/12/9999 |
| 3550 | Zolder | Heusden-Zolder | 01/01/1900 | 31/12/9999 |
| 3560 | Linkhout | Lummen | 01/01/1900 | 31/12/9999 |
| 3560 | Lummen | Lummen | 01/01/1900 | 31/12/9999 |
| 3560 | Meldert (Limb.) | Lummen | 01/01/1900 | 31/12/9999 |
| 3570 | Alken | Alken | 01/01/1900 | 31/12/9999 |
| 3580 | Beringen | Beringen | 01/01/1900 | 31/12/9999 |
| 3581 | Beverlo | Beringen | 01/01/1900 | 31/12/9999 |
| 3582 | Koersel | Beringen | 01/01/1900 | 31/12/9999 |
| 3583 | Paal | Beringen | 01/01/1900 | 31/12/9999 |
| 3590 | Diepenbeek | Diepenbeek | 01/01/1900 | 31/12/9999 |
| 3600 | Genk | Genk | 01/01/1900 | 31/12/9999 |
| 3620 | Gellik | Lanaken | 01/01/1900 | 31/12/9999 |
| 3620 | Lanaken | Lanaken | 01/01/1900 | 31/12/9999 |
| 3620 | Neerharen | Lanaken | 01/01/1900 | 31/12/9999 |
| 3620 | Veldwezelt | Lanaken | 01/01/1900 | 31/12/9999 |
| 3621 | Rekem | Lanaken | 01/01/1900 | 31/12/9999 |
| 3630 | Eisden | Maasmechelen | 01/01/1900 | 31/12/9999 |
| 3630 | Leut | Maasmechelen | 01/01/1900 | 31/12/9999 |
| 3630 | Maasmechelen | Maasmechelen | 01/01/1900 | 31/12/9999 |
| 3630 | Mechelen-aan-de-Maas | Maasmechelen | 01/01/1900 | 31/12/9999 |
| 3630 | Meeswijk | Maasmechelen | 01/01/1900 | 31/12/9999 |
| 3630 | Opgrimbie | Maasmechelen | 01/01/1900 | 31/12/9999 |
| 3630 | Vucht | Maasmechelen | 01/01/1900 | 31/12/9999 |
| 3631 | Boorseme | Maasmechelen | 01/01/1900 | 31/12/9999 |
| 3631 | Uikhoven | Maasmechelen | 01/01/1900 | 31/12/9999 |
| 3640 | Kessenich | Kinrooi | 01/01/1900 | 31/12/9999 |
| 3640 | Kinrooi | Kinrooi | 01/01/1900 | 31/12/9999 |
| 3640 | Molenbeersel | Kinrooi | 01/01/1900 | 31/12/9999 |

| Postcode | Gemeente | Hoofdgemeente | Begindatum geldigheid | Einddatum geldigheid |
|-----------------|----------------------|----------------------|----------------------------------|---------------------------------|
| 3640 | Ophoven | Kinrooi | 01/01/1900 | 31/12/9999 |
| 3650 | Dilsen-Stokkem | Dilsen-Stokkem | 01/01/1900 | 31/12/9999 |
| 3650 | Elen | Dilsen-Stokkem | 01/01/1900 | 31/12/9999 |
| 3650 | Lanklaar | Dilsen-Stokkem | 01/01/1900 | 31/12/9999 |
| 3650 | Rotem | Dilsen-Stokkem | 01/01/1900 | 31/12/9999 |
| 3650 | Stokkem | Dilsen-Stokkem | 01/01/1900 | 31/12/9999 |
| 3660 | Opglabbeek | Opglabbeek | 01/01/1900 | 31/12/9999 |
| 3665 | As | As | 01/01/1900 | 31/12/9999 |
| 3668 | Niel-bij-As | As | 01/01/1900 | 31/12/9999 |
| 3670 | Ellikom | Meeuwen-Gruitrode | 01/01/1900 | 31/12/9999 |
| 3670 | Gruitrode | Meeuwen-Gruitrode | 01/01/1900 | 31/12/9999 |
| 3670 | Meeuwen | Meeuwen-Gruitrode | 01/01/1900 | 31/12/9999 |
| 3670 | Meeuwen-Gruitrode | Meeuwen-Gruitrode | 01/01/1900 | 31/12/9999 |
| 3670 | Neerglabbeek | Meeuwen-Gruitrode | 01/01/1900 | 31/12/9999 |
| 3670 | Wijshagen | Meeuwen-Gruitrode | 01/01/1900 | 31/12/9999 |
| 3680 | Maaseik | Maaseik | 01/01/1900 | 31/12/9999 |
| 3680 | Neeroeteren | Maaseik | 01/01/1900 | 31/12/9999 |
| 3680 | Opoeteren | Maaseik | 01/01/1900 | 31/12/9999 |
| 3690 | Zutendaal | Zutendaal | 01/01/1900 | 31/12/9999 |
| 3700 | 's Herenelderden | Tongeren | 01/01/1900 | 31/12/9999 |
| 3700 | Berg (Limb.) | Tongeren | 01/01/1900 | 31/12/9999 |
| 3700 | Diets-Heur | Tongeren | 01/01/1900 | 31/12/9999 |
| 3700 | Haren (Tongeren) | Tongeren | 01/01/1900 | 31/12/9999 |
| 3700 | Henis | Tongeren | 01/01/1900 | 31/12/9999 |
| 3700 | Kolmont (Tongeren) | Tongeren | 01/01/1900 | 31/12/9999 |
| 3700 | Koninksem | Tongeren | 01/01/1900 | 31/12/9999 |
| 3700 | Lauw | Tongeren | 01/01/1900 | 31/12/9999 |
| 3700 | Mal | Tongeren | 01/01/1900 | 31/12/9999 |
| 3700 | Neerrepen | Tongeren | 01/01/1900 | 31/12/9999 |
| 3700 | Nerem | Tongeren | 01/01/1900 | 31/12/9999 |
| 3700 | Overrepen (Kolmont) | Tongeren | 01/01/1900 | 31/12/9999 |
| 3700 | Piringen (Haren) | Tongeren | 01/01/1900 | 31/12/9999 |
| 3700 | Riksingen | Tongeren | 01/01/1900 | 31/12/9999 |
| 3700 | Rutten | Tongeren | 01/01/1900 | 31/12/9999 |
| 3700 | Sluizen | Tongeren | 01/01/1900 | 31/12/9999 |
| 3700 | Tongeren | Tongeren | 01/01/1900 | 31/12/9999 |
| 3700 | Vreren | Tongeren | 01/01/1900 | 31/12/9999 |
| 3700 | Widooie (Haren) | Tongeren | 01/01/1900 | 31/12/9999 |
| 3717 | Herstappe | Herstappe | 01/01/1900 | 31/12/9999 |
| 3720 | Kortessem | Kortessem | 01/01/1900 | 31/12/9999 |
| 3721 | Vliermaalroot | Kortessem | 01/01/1900 | 31/12/9999 |
| 3722 | Wintershoven | Kortessem | 01/01/1900 | 31/12/9999 |
| 3723 | Guigoven | Kortessem | 01/01/1900 | 31/12/9999 |
| 3724 | Vliermaal | Kortessem | 01/01/1900 | 31/12/9999 |
| 3730 | Hoeselt | Hoeselt | 01/01/1900 | 31/12/9999 |
| 3730 | Romershoven | Hoeselt | 01/01/1900 | 31/12/9999 |
| 3730 | Sint-Huibrechts-Hern | Hoeselt | 01/01/1900 | 31/12/9999 |
| 3730 | Werm | Hoeselt | 01/01/1900 | 31/12/9999 |
| 3732 | Schalkhoven | Hoeselt | 01/01/1900 | 31/12/9999 |
| 3740 | Beverst | Bilzen | 01/01/1900 | 31/12/9999 |
| 3740 | Bilzen | Bilzen | 01/01/1900 | 31/12/9999 |
| 3740 | Eigenbilzen | Bilzen | 01/01/1900 | 31/12/9999 |
| 3740 | Grote-Spouwen | Bilzen | 01/01/1900 | 31/12/9999 |
| 3740 | Hees | Bilzen | 01/01/1900 | 31/12/9999 |

| Postcode | Gemeente | Hoofdgemeente | Begindatum geldigheid | Einddatum geldigheid |
|----------|-------------------------|---------------|--------------------------|-------------------------|
| 3740 | Kleine-Spouwen | Bilzen | 01/01/1900 | 31/12/9999 |
| 3740 | Mopertingen | Bilzen | 01/01/1900 | 31/12/9999 |
| 3740 | Munsterbilzen | Bilzen | 01/01/1900 | 31/12/9999 |
| 3740 | Rijkhoven | Bilzen | 01/01/1900 | 31/12/9999 |
| 3740 | Rosmeer | Bilzen | 01/01/1900 | 31/12/9999 |
| 3740 | Spouwen | Bilzen | 01/01/1900 | 31/12/9999 |
| 3740 | Waltwilder | Bilzen | 01/01/1900 | 31/12/9999 |
| 3742 | Martenslinde | Bilzen | 01/01/1900 | 31/12/9999 |
| 3746 | Hoelbeek | Bilzen | 01/01/1900 | 31/12/9999 |
| 3770 | Genoelsederen | Riemst | 01/01/1900 | 31/12/9999 |
| 3770 | Herderen | Riemst | 01/01/1900 | 31/12/9999 |
| 3770 | Kanne | Riemst | 01/01/1900 | 31/12/9999 |
| 3770 | Membruggen | Riemst | 01/01/1900 | 31/12/9999 |
| 3770 | Millen | Riemst | 01/01/1900 | 31/12/9999 |
| 3770 | Riemst | Riemst | 01/01/1900 | 31/12/9999 |
| 3770 | Val-Meer | Riemst | 01/01/1900 | 31/12/9999 |
| 3770 | Vlijtingen | Riemst | 01/01/1900 | 31/12/9999 |
| 3770 | Vroenhoven | Riemst | 01/01/1900 | 31/12/9999 |
| 3770 | Zichen-Zussen-Bolder | Riemst | 01/01/1900 | 31/12/9999 |
| 3790 | Moelingen | Voeren | 01/01/1900 | 31/12/9999 |
| 3790 | Sint-Martens-Voeren | Voeren | 01/01/1900 | 31/12/9999 |
| 3790 | Voeren | Voeren | 01/01/1900 | 31/12/9999 |
| 3791 | Remersdaal | Voeren | 01/01/1900 | 31/12/9999 |
| 3792 | Sint-Pieters-Voeren | Voeren | 01/01/1900 | 31/12/9999 |
| 3793 | Teuven | Voeren | 01/01/1900 | 31/12/9999 |
| 3798 | s Gravenvoeren | Voeren | 01/01/1900 | 31/12/9999 |
| 3800 | Aalst (Limb.) | Sint-Truiden | 01/01/1900 | 31/12/9999 |
| 3800 | Brustem | Sint-Truiden | 01/01/1900 | 31/12/9999 |
| 3800 | Engelmanshoven | Sint-Truiden | 01/01/1900 | 31/12/9999 |
| 3800 | Gelinden | Sint-Truiden | 01/01/1900 | 31/12/9999 |
| 3800 | Groot-Gelmen | Sint-Truiden | 01/01/1900 | 31/12/9999 |
| 3800 | Halmaal | Sint-Truiden | 01/01/1900 | 31/12/9999 |
| 3800 | Kerkom-bij-Sint-Truiden | Sint-Truiden | 01/01/1900 | 31/12/9999 |
| 3800 | Ordingen | Sint-Truiden | 01/01/1900 | 31/12/9999 |
| 3800 | Sint-Truiden | Sint-Truiden | 01/01/1900 | 31/12/9999 |
| 3800 | Zepperen | Sint-Truiden | 01/01/1900 | 31/12/9999 |
| 3803 | Duras | Sint-Truiden | 01/01/1900 | 31/12/9999 |
| 3803 | Gorseem | Sint-Truiden | 01/01/1900 | 31/12/9999 |
| 3803 | Runkelen | Sint-Truiden | 01/01/1900 | 31/12/9999 |
| 3803 | Wilderen | Sint-Truiden | 01/01/1900 | 31/12/9999 |
| 3806 | Velm | Sint-Truiden | 01/01/1900 | 31/12/9999 |
| 3830 | Berlingen | Wellen | 01/01/1900 | 31/12/9999 |
| 3830 | Wellen | Wellen | 01/01/1900 | 31/12/9999 |
| 3831 | Herten | Wellen | 01/01/1900 | 31/12/9999 |
| 3832 | Ulbeek | Wellen | 01/01/1900 | 31/12/9999 |
| 3840 | Bommershoven (Haren) | Borgloon | 01/01/1900 | 31/12/9999 |
| 3840 | Borgloon | Borgloon | 01/01/1900 | 31/12/9999 |
| 3840 | Broekom | Borgloon | 01/01/1900 | 31/12/9999 |
| 3840 | Gors-Opleeuw | Borgloon | 01/01/1900 | 31/12/9999 |
| 3840 | Gotem | Borgloon | 01/01/1900 | 31/12/9999 |
| 3840 | Groot-Loon | Borgloon | 01/01/1900 | 31/12/9999 |
| 3840 | Haren (Borgloon) | Borgloon | 01/01/1900 | 31/12/9999 |
| 3840 | Hendrieken | Borgloon | 01/01/1900 | 31/12/9999 |
| 3840 | Hoepertingen | Borgloon | 01/01/1900 | 31/12/9999 |

| Postcode | Gemeente | Hoofdgemeente | Begindatum geldigheid | Einddatum geldigheid |
|----------|-----------------------|-----------------------|--------------------------|-------------------------|
| 3840 | Jesseren (Kolmont) | Borgloon | 01/01/1900 | 31/12/9999 |
| 3840 | Kerniel | Borgloon | 01/01/1900 | 31/12/9999 |
| 3840 | Kolmont (Borgloon) | Borgloon | 01/01/1900 | 31/12/9999 |
| 3840 | Kuttekovon | Borgloon | 01/01/1900 | 31/12/9999 |
| 3840 | Rijkel | Borgloon | 01/01/1900 | 31/12/9999 |
| 3840 | Voort | Borgloon | 01/01/1900 | 31/12/9999 |
| 3850 | Binderveld | Nieuwerkerken (Limb.) | 01/01/1900 | 31/12/9999 |
| 3850 | Kozen | Nieuwerkerken (Limb.) | 01/01/1900 | 31/12/9999 |
| 3850 | Nieuwerkerken (Limb.) | Nieuwerkerken (Limb.) | 01/01/1900 | 31/12/9999 |
| 3850 | Wijer | Nieuwerkerken (Limb.) | 01/01/1900 | 31/12/9999 |
| 3870 | Batsheers | Heers | 01/01/1900 | 31/12/9999 |
| 3870 | Bovelingen | Heers | 01/01/1900 | 31/12/9999 |
| 3870 | Gutschoven | Heers | 01/01/1900 | 31/12/9999 |
| 3870 | Heers | Heers | 01/01/1900 | 31/12/9999 |
| 3870 | Heks | Heers | 01/01/1900 | 31/12/9999 |
| 3870 | Horpmaal | Heers | 01/01/1900 | 31/12/9999 |
| 3870 | Klein-Gelmen | Heers | 01/01/1900 | 31/12/9999 |
| 3870 | Mechelen-Bovelingen | Heers | 01/01/1900 | 31/12/9999 |
| 3870 | Mettekoven | Heers | 01/01/1900 | 31/12/9999 |
| 3870 | Opheers | Heers | 01/01/1900 | 31/12/9999 |
| 3870 | Rukkelingen-Loon | Heers | 01/01/1900 | 31/12/9999 |
| 3870 | Vechmaal | Heers | 01/01/1900 | 31/12/9999 |
| 3870 | Veulen | Heers | 01/01/1900 | 31/12/9999 |
| 3890 | Boekhout | Gingelom | 01/01/1900 | 31/12/9999 |
| 3890 | Gingelom | Gingelom | 01/01/1900 | 31/12/9999 |
| 3890 | Jeuk | Gingelom | 01/01/1900 | 31/12/9999 |
| 3890 | Kortijs | Gingelom | 01/01/1900 | 31/12/9999 |
| 3890 | Montenaken | Gingelom | 01/01/1900 | 31/12/9999 |
| 3890 | Niel-bij-Sint-Truiden | Gingelom | 01/01/1900 | 31/12/9999 |
| 3890 | Vorsen | Gingelom | 01/01/1900 | 31/12/9999 |
| 3891 | Borlo | Gingelom | 01/01/1900 | 31/12/9999 |
| 3891 | Buvingen | Gingelom | 01/01/1900 | 31/12/9999 |
| 3891 | Mielen-Boven-Aalst | Gingelom | 01/01/1900 | 31/12/9999 |
| 3891 | Muizen (Limb.) | Gingelom | 01/01/1900 | 31/12/9999 |
| 3900 | Overpelt | Overpelt | 01/01/1900 | 31/12/9999 |
| 3910 | Neerpelt | Neerpelt | 01/01/1900 | 31/12/9999 |
| 3910 | Sint-Huibrechts-Lille | Neerpelt | 01/01/1900 | 31/12/9999 |
| 3920 | Lommel | Lommel | 01/01/1900 | 31/12/9999 |
| 3930 | Achel | Hamont-Achel | 01/01/1900 | 31/12/9999 |
| 3930 | Hamont | Hamont-Achel | 01/01/1900 | 31/12/9999 |
| 3930 | Hamont-Achel | Hamont-Achel | 01/01/1900 | 31/12/9999 |
| 3940 | Hechtel | Hechtel-Eksel | 01/01/1900 | 31/12/9999 |
| 3940 | Hechtel-Eksel | Hechtel-Eksel | 01/01/1900 | 31/12/9999 |
| 3941 | Eksel | Hechtel-Eksel | 01/01/1900 | 31/12/9999 |
| 3945 | Ham | Ham | 01/01/1900 | 31/12/9999 |
| 3945 | Kwaadmechelen | Ham | 01/01/1900 | 31/12/9999 |
| 3945 | Oostham | Ham | 01/01/1900 | 31/12/9999 |
| 3950 | Bocholt | Bocholt | 01/01/1900 | 31/12/9999 |
| 3950 | Kaulille | Bocholt | 01/01/1900 | 31/12/9999 |
| 3950 | Reppel | Bocholt | 01/01/1900 | 31/12/9999 |
| 3960 | Beek | Bree | 01/01/1900 | 31/12/9999 |
| 3960 | Bree | Bree | 01/01/1900 | 31/12/9999 |
| 3960 | Gerdingen | Bree | 01/01/1900 | 31/12/9999 |
| 3960 | Opitter | Bree | 01/01/1900 | 31/12/9999 |

| Postcode | Gemeente | Hoofdgemeente | Begindatum geldigheid | Einddatum geldigheid |
|----------|-------------------------------|------------------|--------------------------|-------------------------|
| 3960 | Tongerlo (Limb.) | Bree | 01/01/1900 | 31/12/9999 |
| 3970 | Leopoldsburg | Leopoldsburg | 01/01/1900 | 31/12/9999 |
| 3971 | Heppen | Leopoldsburg | 01/01/1900 | 31/12/9999 |
| 3980 | Tessengerlo | Tessengerlo | 01/01/1900 | 31/12/9999 |
| 3990 | Grote-Brogel | Peer | 01/01/1900 | 31/12/9999 |
| 3990 | Kleine-Brogel | Peer | 01/01/1900 | 31/12/9999 |
| 3990 | Peer | Peer | 01/01/1900 | 31/12/9999 |
| 3990 | Wijchmaal | Peer | 01/01/1900 | 31/12/9999 |
| 4000 | Glain | Luik | 01/01/1900 | 31/12/9999 |
| 4000 | Luik | Luik | 01/01/1900 | 31/12/9999 |
| 4000 | Rocourt | Luik | 01/01/1900 | 31/12/9999 |
| 4020 | Bressoux | Luik | 01/01/1900 | 31/12/9999 |
| 4020 | Jupille-sur-Meuse | Luik | 01/01/1900 | 31/12/9999 |
| 4020 | Luik | Luik | 01/01/1900 | 31/12/9999 |
| 4020 | Wandre | Luik | 01/01/1900 | 31/12/9999 |
| 4030 | Grivegnée | Luik | 01/01/1900 | 31/12/9999 |
| 4030 | Luik | Luik | 01/01/1900 | 31/12/9999 |
| 4031 | Angleur | Luik | 01/01/1900 | 31/12/9999 |
| 4032 | Chênée | Luik | 01/01/1900 | 31/12/9999 |
| 4040 | Herstal | Herstal | 01/01/1900 | 31/12/9999 |
| 4041 | Milmort | Herstal | 01/01/1900 | 31/12/9999 |
| 4041 | Vottem | Herstal | 01/01/1900 | 31/12/9999 |
| 4042 | Liers | Herstal | 01/01/1900 | 31/12/9999 |
| 4050 | Chaufontaine | Chaufontaine | 01/01/1900 | 31/12/9999 |
| 4051 | Vaux-sous-Chèvremont | Chaufontaine | 01/01/1900 | 31/12/9999 |
| 4052 | Beaufays | Chaufontaine | 01/01/1900 | 31/12/9999 |
| 4053 | Embourg | Chaufontaine | 01/01/1900 | 31/12/9999 |
| 4090 | BSD (Belg. Strijdkr. Duitsl.) | | 01/01/1900 | 31/12/9999 |
| 4100 | Bonnelles | Seraing | 01/01/1900 | 31/12/9999 |
| 4100 | Seraing | Seraing | 01/01/1900 | 31/12/9999 |
| 4101 | Jemeppe-sur-Meuse | Seraing | 01/01/1900 | 31/12/9999 |
| 4102 | Ougrée | Seraing | 01/01/1900 | 31/12/9999 |
| 4120 | Ehein | Neupré | 01/01/1900 | 31/12/9999 |
| 4120 | Neupré | Neupré | 01/01/1900 | 31/12/9999 |
| 4120 | Rotheux-Rimière | Neupré | 01/01/1900 | 31/12/9999 |
| 4121 | Neuville-en-Condroz | Neupré | 01/01/1900 | 31/12/9999 |
| 4122 | Plainevaux | Neupré | 01/01/1900 | 31/12/9999 |
| 4130 | Esneux | Esneux | 01/01/1900 | 31/12/9999 |
| 4130 | Tilff | Esneux | 01/01/1900 | 31/12/9999 |
| 4140 | Dolembreux | Sprimont | 01/01/1900 | 31/12/9999 |
| 4140 | Gomzé-Andoumont | Sprimont | 01/01/1900 | 31/12/9999 |
| 4140 | Rouvreux | Sprimont | 01/01/1900 | 31/12/9999 |
| 4140 | Sprimont | Sprimont | 01/01/1900 | 31/12/9999 |
| 4141 | Louveigné | Sprimont | 01/01/1900 | 31/12/9999 |
| 4160 | Anthisnes | Anthisnes | 01/01/1900 | 31/12/9999 |
| 4161 | Villers-aux-Tours | Anthisnes | 01/01/1900 | 31/12/9999 |
| 4162 | Hody | Anthisnes | 01/01/1900 | 31/12/9999 |
| 4163 | Tavier | Anthisnes | 01/01/1900 | 31/12/9999 |
| 4170 | Comblain-au-Pont | Comblain-au-Pont | 01/01/1900 | 31/12/9999 |
| 4171 | Poulseur | Comblain-au-Pont | 01/01/1900 | 31/12/9999 |
| 4180 | Comblain-Fairon | Hamoir | 01/01/1900 | 31/12/9999 |
| 4180 | Comblain-la-Tour | Hamoir | 01/01/1900 | 31/12/9999 |
| 4180 | Hamoir | Hamoir | 01/01/1900 | 31/12/9999 |
| 4181 | Filot | Hamoir | 01/01/1900 | 31/12/9999 |

| Postcode | Gemeente | Hoofdgemeente | Begindatum geldigheid | Einddatum geldigheid |
|-----------------|---------------------|----------------------|----------------------------------|---------------------------------|
| 4190 | Ferrières | Ferrières | 01/01/1900 | 31/12/9999 |
| 4190 | My | Ferrières | 01/01/1900 | 31/12/9999 |
| 4190 | Vieuxville | Ferrières | 01/01/1900 | 31/12/9999 |
| 4190 | Werbomont | Ferrières | 01/01/1900 | 31/12/9999 |
| 4190 | Xhoris | Ferrières | 01/01/1900 | 31/12/9999 |
| 4210 | Burdinne | Burdinne | 01/01/1900 | 31/12/9999 |
| 4210 | Hannêche | Burdinne | 01/01/1900 | 31/12/9999 |
| 4210 | Lamontzée | Burdinne | 01/01/1900 | 31/12/9999 |
| 4210 | Marneffe | Burdinne | 01/01/1900 | 31/12/9999 |
| 4210 | Oteppe | Burdinne | 01/01/1900 | 31/12/9999 |
| 4217 | Héron | Héron | 01/01/1900 | 31/12/9999 |
| 4217 | Lavoir | Héron | 01/01/1900 | 31/12/9999 |
| 4217 | Waret-l'Évêque | Héron | 01/01/1900 | 31/12/9999 |
| 4218 | Couthuin | Héron | 01/01/1900 | 31/12/9999 |
| 4219 | Acosse | Wasseiges | 01/01/1900 | 31/12/9999 |
| 4219 | Ambresin | Wasseiges | 01/01/1900 | 31/12/9999 |
| 4219 | Meeffe | Wasseiges | 01/01/1900 | 31/12/9999 |
| 4219 | Wasseiges | Wasseiges | 01/01/1900 | 31/12/9999 |
| 4250 | Boëlhe | Geer | 01/01/1900 | 31/12/9999 |
| 4250 | Geer | Geer | 01/01/1900 | 31/12/9999 |
| 4250 | Hollogne-sur-Geer | Geer | 01/01/1900 | 31/12/9999 |
| 4250 | Lens-Saint-Servais | Geer | 01/01/1900 | 31/12/9999 |
| 4252 | Omal | Geer | 01/01/1900 | 31/12/9999 |
| 4253 | Darion | Geer | 01/01/1900 | 31/12/9999 |
| 4254 | Ligney | Geer | 01/01/1900 | 31/12/9999 |
| 4257 | Berloz | Berloz | 01/01/1900 | 31/12/9999 |
| 4257 | Corswarem | Berloz | 01/01/1900 | 31/12/9999 |
| 4257 | Rosoux-Crenwick | Berloz | 01/01/1900 | 31/12/9999 |
| 4260 | Avennes | Braives | 01/01/1900 | 31/12/9999 |
| 4260 | Braives | Braives | 01/01/1900 | 31/12/9999 |
| 4260 | Ciplet | Braives | 01/01/1900 | 31/12/9999 |
| 4260 | Fallais | Braives | 01/01/1900 | 31/12/9999 |
| 4260 | Fumal | Braives | 01/01/1900 | 31/12/9999 |
| 4260 | Ville-en-Hesbaye | Braives | 01/01/1900 | 31/12/9999 |
| 4261 | Latinne | Braives | 01/01/1900 | 31/12/9999 |
| 4263 | Tourinne (Lg.) | Braives | 01/01/1900 | 31/12/9999 |
| 4280 | Abolens | Hannuit | 01/01/1900 | 31/12/9999 |
| 4280 | Avernas-le-Bauduin | Hannuit | 01/01/1900 | 31/12/9999 |
| 4280 | Avin | Hannuit | 01/01/1900 | 31/12/9999 |
| 4280 | Bertrée | Hannuit | 01/01/1900 | 31/12/9999 |
| 4280 | Blehen | Hannuit | 01/01/1900 | 31/12/9999 |
| 4280 | Cras-Avernas | Hannuit | 01/01/1900 | 31/12/9999 |
| 4280 | Crehen | Hannuit | 01/01/1900 | 31/12/9999 |
| 4280 | Grand-Hallet | Hannuit | 01/01/1900 | 31/12/9999 |
| 4280 | Hannuit | Hannuit | 01/01/1900 | 31/12/9999 |
| 4280 | Lens-Saint-Remy | Hannuit | 01/01/1900 | 31/12/9999 |
| 4280 | Merdorp | Hannuit | 01/01/1900 | 31/12/9999 |
| 4280 | Moxhe | Hannuit | 01/01/1900 | 31/12/9999 |
| 4280 | Petit-Hallet | Hannuit | 01/01/1900 | 31/12/9999 |
| 4280 | Poucet | Hannuit | 01/01/1900 | 31/12/9999 |
| 4280 | Thisnes | Hannuit | 01/01/1900 | 31/12/9999 |
| 4280 | Trognée | Hannuit | 01/01/1900 | 31/12/9999 |
| 4280 | Villers-le-Peuplier | Hannuit | 01/01/1900 | 31/12/9999 |
| 4280 | Wansin | Hannuit | 01/01/1900 | 31/12/9999 |

| Postcode | Gemeente | Hoofdgemeente | Begindatum geldigheid | Einddatum geldigheid |
|-----------------|-----------------------|-----------------------|----------------------------------|---------------------------------|
| 4287 | Lijsem | Lijsem | 01/01/1900 | 31/12/9999 |
| 4287 | Pellaines | Lijsem | 01/01/1900 | 31/12/9999 |
| 4287 | Racour | Lijsem | 01/01/1900 | 31/12/9999 |
| 4300 | Bettincourt | Borgworm | 01/01/1900 | 31/12/9999 |
| 4300 | Bleret | Borgworm | 01/01/1900 | 31/12/9999 |
| 4300 | Borgworm | Borgworm | 01/01/1900 | 31/12/9999 |
| 4300 | Bovenistier | Borgworm | 01/01/1900 | 31/12/9999 |
| 4300 | Grand-Axhe | Borgworm | 01/01/1900 | 31/12/9999 |
| 4300 | Lantremange | Borgworm | 01/01/1900 | 31/12/9999 |
| 4300 | Oleye | Borgworm | 01/01/1900 | 31/12/9999 |
| 4317 | Aineffe | Faimes | 01/01/1900 | 31/12/9999 |
| 4317 | Borlez | Faimes | 01/01/1900 | 31/12/9999 |
| 4317 | Celles (Lg.) | Faimes | 01/01/1900 | 31/12/9999 |
| 4317 | Faimes | Faimes | 01/01/1900 | 31/12/9999 |
| 4317 | Les Waleffes | Faimes | 01/01/1900 | 31/12/9999 |
| 4317 | Viemme | Faimes | 01/01/1900 | 31/12/9999 |
| 4340 | Awans | Awans | 01/01/1900 | 31/12/9999 |
| 4340 | Fooz | Awans | 01/01/1900 | 31/12/9999 |
| 4340 | Othée | Awans | 01/01/1900 | 31/12/9999 |
| 4340 | Villers-l'Evêque | Awans | 01/01/1900 | 31/12/9999 |
| 4342 | Hognoul | Awans | 01/01/1900 | 31/12/9999 |
| 4347 | Fexhe-le-Haut-Clocher | Fexhe-le-Haut-Clocher | 01/01/1900 | 31/12/9999 |
| 4347 | Freloux | Fexhe-le-Haut-Clocher | 01/01/1900 | 31/12/9999 |
| 4347 | Noville (Lg.) | Fexhe-le-Haut-Clocher | 01/01/1900 | 31/12/9999 |
| 4347 | Roloux | Fexhe-le-Haut-Clocher | 01/01/1900 | 31/12/9999 |
| 4347 | Voroux-Goreux | Fexhe-le-Haut-Clocher | 01/01/1900 | 31/12/9999 |
| 4350 | Lamine | Remicourt | 01/01/1900 | 31/12/9999 |
| 4350 | Momalle | Remicourt | 01/01/1900 | 31/12/9999 |
| 4350 | Pousset | Remicourt | 01/01/1900 | 31/12/9999 |
| 4350 | Remicourt | Remicourt | 01/01/1900 | 31/12/9999 |
| 4351 | Hodeige | Remicourt | 01/01/1900 | 31/12/9999 |
| 4357 | Donceel | Donceel | 01/01/1900 | 31/12/9999 |
| 4357 | Haneffe | Donceel | 01/01/1900 | 31/12/9999 |
| 4357 | Jeneffe (Lg.) | Donceel | 01/01/1900 | 31/12/9999 |
| 4357 | Limont | Donceel | 01/01/1900 | 31/12/9999 |
| 4360 | Bergilers | Oreye | 01/01/1900 | 31/12/9999 |
| 4360 | Grandville | Oreye | 01/01/1900 | 31/12/9999 |
| 4360 | Lens-sur-Geer | Oreye | 01/01/1900 | 31/12/9999 |
| 4360 | Oreye | Oreye | 01/01/1900 | 31/12/9999 |
| 4360 | Otrange | Oreye | 01/01/1900 | 31/12/9999 |
| 4367 | Crisnée | Crisnée | 01/01/1900 | 31/12/9999 |
| 4367 | Fize-le-Marsal | Crisnée | 01/01/1900 | 31/12/9999 |
| 4367 | Kemexhe | Crisnée | 01/01/1900 | 31/12/9999 |
| 4367 | Odeur | Crisnée | 01/01/1900 | 31/12/9999 |
| 4367 | Thys | Crisnée | 01/01/1900 | 31/12/9999 |
| 4400 | Awirs | Flémalle | 01/01/1900 | 31/12/9999 |
| 4400 | Chokier | Flémalle | 01/01/1900 | 31/12/9999 |
| 4400 | Flémalle | Flémalle | 01/01/1900 | 31/12/9999 |
| 4400 | Flémalle-Grande | Flémalle | 01/01/1900 | 31/12/9999 |
| 4400 | Flémalle-Haute | Flémalle | 01/01/1900 | 31/12/9999 |
| 4400 | Gleixhe | Flémalle | 01/01/1900 | 31/12/9999 |
| 4400 | Ivoz-Ramet | Flémalle | 01/01/1900 | 31/12/9999 |
| 4400 | Mons-lez-Liège | Flémalle | 01/01/1900 | 31/12/9999 |
| 4420 | Montegnée | Saint-Nicolas (Lg.) | 01/01/1900 | 31/12/9999 |

| Postcode | Gemeente | Hoofdgemeente | Begindatum geldigheid | Einddatum geldigheid |
|----------|-------------------------|-------------------------|--------------------------|-------------------------|
| 4420 | Saint-Nicolas (Lg.) | Saint-Nicolas (Lg.) | 01/01/1900 | 31/12/9999 |
| 4420 | Tilleur | Saint-Nicolas (Lg.) | 01/01/1900 | 31/12/9999 |
| 4430 | Ans | Ans | 01/01/1900 | 31/12/9999 |
| 4431 | Loncin | Ans | 01/01/1900 | 31/12/9999 |
| 4432 | Alleur | Ans | 01/01/1900 | 31/12/9999 |
| 4432 | Xhendremael | Ans | 01/01/1900 | 31/12/9999 |
| 4450 | Juprelle | Juprelle | 01/01/1900 | 31/12/9999 |
| 4450 | Lantin | Juprelle | 01/01/1900 | 31/12/9999 |
| 4450 | Slins | Juprelle | 01/01/1900 | 31/12/9999 |
| 4451 | Voroux-lez-Liers | Juprelle | 01/01/1900 | 31/12/9999 |
| 4452 | Paifve | Juprelle | 01/01/1900 | 31/12/9999 |
| 4452 | Wihogne | Juprelle | 01/01/1900 | 31/12/9999 |
| 4453 | Villers-Saint-Siméon | Juprelle | 01/01/1900 | 31/12/9999 |
| 4458 | Fexhe-Slins | Juprelle | 01/01/1900 | 31/12/9999 |
| 4460 | Bierset | Grâce-Hollogne | 01/01/1900 | 31/12/9999 |
| 4460 | Grâce-Berleur | Grâce-Hollogne | 01/01/1900 | 31/12/9999 |
| 4460 | Grâce-Hollogne | Grâce-Hollogne | 01/01/1900 | 31/12/9999 |
| 4460 | Hollogne-aux-Pierres | Grâce-Hollogne | 01/01/1900 | 31/12/9999 |
| 4460 | Horion-Hozémont | Grâce-Hollogne | 01/01/1900 | 31/12/9999 |
| 4460 | Velroux | Grâce-Hollogne | 01/01/1900 | 31/12/9999 |
| 4470 | Saint-Georges-sur-Meuse | Saint-Georges-sur-Meuse | 01/01/1900 | 31/12/9999 |
| 4480 | Clermont-sous-Huy | Engis | 01/01/1900 | 31/12/9999 |
| 4480 | Engis | Engis | 01/01/1900 | 31/12/9999 |
| 4480 | Hermalle-sous-Huy | Engis | 01/01/1900 | 31/12/9999 |
| 4500 | Ben-Ahin | Hoei | 01/01/1900 | 31/12/9999 |
| 4500 | Hoei | Hoei | 01/01/1900 | 31/12/9999 |
| 4500 | Tihange | Hoei | 01/01/1900 | 31/12/9999 |
| 4520 | Antheit | Wanze | 01/01/1900 | 31/12/9999 |
| 4520 | Bas-Oha | Wanze | 01/01/1900 | 31/12/9999 |
| 4520 | Huccorgne | Wanze | 01/01/1900 | 31/12/9999 |
| 4520 | Moha | Wanze | 01/01/1900 | 31/12/9999 |
| 4520 | Vinalmont | Wanze | 01/01/1900 | 31/12/9999 |
| 4520 | Wanze | Wanze | 01/01/1900 | 31/12/9999 |
| 4530 | Fize-Fontaine | Villers-le-Bouillet | 01/01/1900 | 31/12/9999 |
| 4530 | Vaux-et-Borset | Villers-le-Bouillet | 01/01/1900 | 31/12/9999 |
| 4530 | Vieux-Waleffe | Villers-le-Bouillet | 01/01/1900 | 31/12/9999 |
| 4530 | Villers-le-Bouillet | Villers-le-Bouillet | 01/01/1900 | 31/12/9999 |
| 4530 | Warnant-Dreye | Villers-le-Bouillet | 01/01/1900 | 31/12/9999 |
| 4537 | Chapon-Seraing | Verlaine | 01/01/1900 | 31/12/9999 |
| 4537 | Seraing-le-Château | Verlaine | 01/01/1900 | 31/12/9999 |
| 4537 | Verlaine | Verlaine | 01/01/1900 | 31/12/9999 |
| 4540 | Amay | Amay | 01/01/1900 | 31/12/9999 |
| 4540 | Ampsin | Amay | 01/01/1900 | 31/12/9999 |
| 4540 | Flône | Amay | 01/01/1900 | 31/12/9999 |
| 4540 | Jehay | Amay | 01/01/1900 | 31/12/9999 |
| 4540 | Ombret | Amay | 01/01/1900 | 31/12/9999 |
| 4550 | Nandrin | Nandrin | 01/01/1900 | 31/12/9999 |
| 4550 | Saint-Séverin | Nandrin | 01/01/1900 | 31/12/9999 |
| 4550 | Villers-le-Temple | Nandrin | 01/01/1900 | 31/12/9999 |
| 4550 | Yernée-Fraigneux | Nandrin | 01/01/1900 | 31/12/9999 |
| 4557 | Abée | Tinlot | 01/01/1900 | 31/12/9999 |
| 4557 | Fraiture | Tinlot | 01/01/1900 | 31/12/9999 |
| 4557 | Ramelot | Tinlot | 01/01/1900 | 31/12/9999 |
| 4557 | Seny | Tinlot | 01/01/1900 | 31/12/9999 |

| Postcode | Gemeente | Hoofdgemeente | Begindatum geldigheid | Einddatum geldigheid |
|-----------------|-------------------|----------------------|----------------------------------|---------------------------------|
| 4557 | Soheit-Tinlot | Tinlot | 01/01/1900 | 31/12/9999 |
| 4557 | Tinlot | Tinlot | 01/01/1900 | 31/12/9999 |
| 4560 | Bois-et-Borsu | Clavier | 01/01/1900 | 31/12/9999 |
| 4560 | Clavier | Clavier | 01/01/1900 | 31/12/9999 |
| 4560 | Les Avins | Clavier | 01/01/1900 | 31/12/9999 |
| 4560 | Ocquier | Clavier | 01/01/1900 | 31/12/9999 |
| 4560 | Pailhe | Clavier | 01/01/1900 | 31/12/9999 |
| 4560 | Terwagne | Clavier | 01/01/1900 | 31/12/9999 |
| 4570 | Marchin | Marchin | 01/01/1900 | 31/12/9999 |
| 4570 | Vyle-et-Tharoul | Marchin | 01/01/1900 | 31/12/9999 |
| 4577 | Modave | Modave | 01/01/1900 | 31/12/9999 |
| 4577 | Outrelouxhe | Modave | 01/01/1900 | 31/12/9999 |
| 4577 | Strée-lez-Huy | Modave | 01/01/1900 | 31/12/9999 |
| 4577 | Vierset-Barse | Modave | 01/01/1900 | 31/12/9999 |
| 4590 | Ellemelle | Ouffet | 01/01/1900 | 31/12/9999 |
| 4590 | Ouffet | Ouffet | 01/01/1900 | 31/12/9999 |
| 4590 | Warzée | Ouffet | 01/01/1900 | 31/12/9999 |
| 4600 | Lanaye | Wezet | 01/01/1900 | 31/12/9999 |
| 4600 | Lixhe | Wezet | 01/01/1900 | 31/12/9999 |
| 4600 | Richelle | Wezet | 01/01/1900 | 31/12/9999 |
| 4600 | Wezet | Wezet | 01/01/1900 | 31/12/9999 |
| 4601 | Argenteau | Wezet | 01/01/1900 | 31/12/9999 |
| 4602 | Cheratte | Wezet | 01/01/1900 | 31/12/9999 |
| 4606 | Saint-André | Dalhem | 01/01/1900 | 31/12/9999 |
| 4607 | Berneau | Dalhem | 01/01/1900 | 31/12/9999 |
| 4607 | Bombaye | Dalhem | 01/01/1900 | 31/12/9999 |
| 4607 | Dalhem | Dalhem | 01/01/1900 | 31/12/9999 |
| 4607 | Feneur | Dalhem | 01/01/1900 | 31/12/9999 |
| 4607 | Mortroux | Dalhem | 01/01/1900 | 31/12/9999 |
| 4608 | Neufchâteau (Lg.) | Dalhem | 01/01/1900 | 31/12/9999 |
| 4608 | Warsage | Dalhem | 01/01/1900 | 31/12/9999 |
| 4610 | Bellaire | Beyne-Heusay | 01/01/1900 | 31/12/9999 |
| 4610 | Beyne-Heusay | Beyne-Heusay | 01/01/1900 | 31/12/9999 |
| 4610 | Queue-du-Bois | Beyne-Heusay | 01/01/1900 | 31/12/9999 |
| 4620 | Fléron | Fléron | 01/01/1900 | 31/12/9999 |
| 4621 | Retinne | Fléron | 01/01/1900 | 31/12/9999 |
| 4623 | Magnée | Fléron | 01/01/1900 | 31/12/9999 |
| 4624 | Romsée | Fléron | 01/01/1900 | 31/12/9999 |
| 4630 | Ayeneux | Soumagne | 01/01/1900 | 31/12/9999 |
| 4630 | Micheroux | Soumagne | 01/01/1900 | 31/12/9999 |
| 4630 | Soumagne | Soumagne | 01/01/1900 | 31/12/9999 |
| 4630 | Tignée | Soumagne | 01/01/1900 | 31/12/9999 |
| 4631 | Evegnée | Soumagne | 01/01/1900 | 31/12/9999 |
| 4632 | Cérexhe-Heuseux | Soumagne | 01/01/1900 | 31/12/9999 |
| 4633 | Melen | Soumagne | 01/01/1900 | 31/12/9999 |
| 4650 | Chaîneux | Herve | 01/01/1900 | 31/12/9999 |
| 4650 | Grand-Rechain | Herve | 01/01/1900 | 31/12/9999 |
| 4650 | Herve | Herve | 01/01/1900 | 31/12/9999 |
| 4650 | Julémont | Herve | 01/01/1900 | 31/12/9999 |
| 4651 | Battice | Herve | 01/01/1900 | 31/12/9999 |
| 4652 | Xhendelesse | Herve | 01/01/1900 | 31/12/9999 |
| 4653 | Bolland | Herve | 01/01/1900 | 31/12/9999 |
| 4654 | Charneux | Herve | 01/01/1900 | 31/12/9999 |
| 4670 | Blégny | Blégny | 01/01/1900 | 31/12/9999 |

| Postcode | Gemeente | Hoofdgemeente | Begindatum geldigheid | Einddatum geldigheid |
|----------|-------------------------|---------------|--------------------------|-------------------------|
| 4670 | Mortier | Blégny | 01/01/1900 | 31/12/9999 |
| 4670 | Trembleur | Blégny | 01/01/1900 | 31/12/9999 |
| 4671 | Barchon | Blégny | 01/01/1900 | 31/12/9999 |
| 4671 | Housse | Blégny | 01/01/1900 | 31/12/9999 |
| 4671 | Saive | Blégny | 01/01/1900 | 31/12/9999 |
| 4672 | Saint-Remy (Lg.) | Blégny | 01/01/1900 | 31/12/9999 |
| 4680 | Hermée | Oupeye | 01/01/1900 | 31/12/9999 |
| 4680 | Oupeye | Oupeye | 01/01/1900 | 31/12/9999 |
| 4681 | Hermalle-sous-Argenteau | Oupeye | 01/01/1900 | 31/12/9999 |
| 4682 | Heure-le-Romain | Oupeye | 01/01/1900 | 31/12/9999 |
| 4682 | Houtain-Saint-Siméon | Oupeye | 01/01/1900 | 31/12/9999 |
| 4683 | Vivegnis | Oupeye | 01/01/1900 | 31/12/9999 |
| 4684 | Haccourt | Oupeye | 01/01/1900 | 31/12/9999 |
| 4690 | Bitsingen | Bitsingen | 01/01/1900 | 31/12/9999 |
| 4690 | Boirs | Bitsingen | 01/01/1900 | 31/12/9999 |
| 4690 | Eben-Emael | Bitsingen | 01/01/1900 | 31/12/9999 |
| 4690 | Glons | Bitsingen | 01/01/1900 | 31/12/9999 |
| 4690 | Roclange-sur-Geer | Bitsingen | 01/01/1900 | 31/12/9999 |
| 4690 | Wonck | Bitsingen | 01/01/1900 | 31/12/9999 |
| 4700 | Eupen | Eupen | 01/01/1900 | 31/12/9999 |
| 4701 | Kettenis | Eupen | 01/01/1900 | 31/12/9999 |
| 4710 | Lontzen | Lontzen | 01/01/1900 | 31/12/9999 |
| 4711 | Walhorn | Lontzen | 01/01/1900 | 31/12/9999 |
| 4720 | Kelmis | Kelmis | 01/01/1900 | 31/12/9999 |
| 4721 | Neu-Moresnet | Kelmis | 01/01/1900 | 31/12/9999 |
| 4728 | Hergenrath | Kelmis | 01/01/1900 | 31/12/9999 |
| 4730 | Hauset | Raeren | 01/01/1900 | 31/12/9999 |
| 4730 | Raeren | Raeren | 01/01/1900 | 31/12/9999 |
| 4731 | Eynatten | Raeren | 01/01/1900 | 31/12/9999 |
| 4750 | Butgenbach | Butgenbach | 01/01/1900 | 31/12/9999 |
| 4750 | Elsenborn | Butgenbach | 01/01/1900 | 31/12/9999 |
| 4760 | Büllingen | Büllingen | 01/01/1900 | 31/12/9999 |
| 4760 | Manderfeld | Büllingen | 01/01/1900 | 31/12/9999 |
| 4761 | Rocherath | Büllingen | 01/01/1900 | 31/12/9999 |
| 4770 | Amel | Amel | 01/01/1900 | 31/12/9999 |
| 4770 | Meyerode | Amel | 01/01/1900 | 31/12/9999 |
| 4771 | Heppenbach | Amel | 01/01/1900 | 31/12/9999 |
| 4780 | Recht | Sankt Vith | 01/01/1900 | 31/12/9999 |
| 4780 | Sankt Vith | Sankt Vith | 01/01/1900 | 31/12/9999 |
| 4782 | Schoenberg | Sankt Vith | 01/01/1900 | 31/12/9999 |
| 4783 | Lommersweiler | Sankt Vith | 01/01/1900 | 31/12/9999 |
| 4784 | Crombach | Sankt Vith | 01/01/1900 | 31/12/9999 |
| 4790 | Burg-Reuland | Burg-Reuland | 01/01/1900 | 31/12/9999 |
| 4790 | Reuland | Burg-Reuland | 01/01/1900 | 31/12/9999 |
| 4791 | Thommen | Burg-Reuland | 01/01/1900 | 31/12/9999 |
| 4800 | Ensival | Verviers | 01/01/1900 | 31/12/9999 |
| 4800 | Lambermont | Verviers | 01/01/1900 | 31/12/9999 |
| 4800 | Petit-Rechain | Verviers | 01/01/1900 | 31/12/9999 |
| 4800 | Verviers | Verviers | 01/01/1900 | 31/12/9999 |
| 4801 | Stembert | Verviers | 01/01/1900 | 31/12/9999 |
| 4802 | Heusy | Verviers | 01/01/1900 | 31/12/9999 |
| 4820 | Dison | Dison | 01/01/1900 | 31/12/9999 |
| 4821 | Andrimont | Dison | 01/01/1900 | 31/12/9999 |
| 4830 | Limburg | Limburg | 01/01/1900 | 31/12/9999 |

| Postcode | Gemeente | Hoofdgemeente | Begindatum geldigheid | Einddatum geldigheid |
|----------|-----------------------|--------------------|--------------------------|-------------------------|
| 4831 | Bilstain | Limburg | 01/01/1900 | 31/12/9999 |
| 4834 | Goé | Limburg | 01/01/1900 | 31/12/9999 |
| 4837 | Baelen (Lg.) | Baelen (Lg.) | 01/01/1900 | 31/12/9999 |
| 4837 | Membach | Baelen (Lg.) | 01/01/1900 | 31/12/9999 |
| 4840 | Welkenraedt | Welkenraedt | 01/01/1900 | 31/12/9999 |
| 4841 | Henri-Chapelle | Welkenraedt | 01/01/1900 | 31/12/9999 |
| 4845 | Jalhay | Jalhay | 01/01/1900 | 31/12/9999 |
| 4845 | Sart-lez-Spa | Jalhay | 01/01/1900 | 31/12/9999 |
| 4850 | Montzen | Plombières | 01/01/1900 | 31/12/9999 |
| 4850 | Moresnet | Plombières | 01/01/1900 | 31/12/9999 |
| 4850 | Plombières | Plombières | 01/01/1900 | 31/12/9999 |
| 4851 | Gemmenich | Plombières | 01/01/1900 | 31/12/9999 |
| 4851 | Sippenaeken | Plombières | 01/01/1900 | 31/12/9999 |
| 4852 | Hombourg | Plombières | 01/01/1900 | 31/12/9999 |
| 4860 | Cornesse | Pepinster | 01/01/1900 | 31/12/9999 |
| 4860 | Pepinster | Pepinster | 01/01/1900 | 31/12/9999 |
| 4860 | Wegnez | Pepinster | 01/01/1900 | 31/12/9999 |
| 4861 | Soiron | Pepinster | 01/01/1900 | 31/12/9999 |
| 4870 | Forêt | Trooz | 01/01/1900 | 31/12/9999 |
| 4870 | Fraipont | Trooz | 01/01/1900 | 31/12/9999 |
| 4870 | Nessonvaux | Trooz | 01/01/1900 | 31/12/9999 |
| 4870 | Trooz | Trooz | 01/01/1900 | 31/12/9999 |
| 4877 | Olne | Olne | 01/01/1900 | 31/12/9999 |
| 4880 | Aubel | Aubel | 01/01/1900 | 31/12/9999 |
| 4890 | Clermont (Lg.) | Thimister-Clermont | 01/01/1900 | 31/12/9999 |
| 4890 | Thimister-Clermont | Thimister-Clermont | 01/01/1900 | 31/12/9999 |
| 4890 | Thimister | Thimister-Clermont | 01/01/1900 | 31/12/9999 |
| 4900 | Spa | Spa | 01/01/1900 | 31/12/9999 |
| 4910 | La Reid | Theux | 01/01/1900 | 31/12/9999 |
| 4910 | Polleur | Theux | 01/01/1900 | 31/12/9999 |
| 4910 | Theux | Theux | 01/01/1900 | 31/12/9999 |
| 4920 | Aywaille | Aywaille | 01/01/1900 | 31/12/9999 |
| 4920 | Ernonheid | Aywaille | 01/01/1900 | 31/12/9999 |
| 4920 | Harzé | Aywaille | 01/01/1900 | 31/12/9999 |
| 4920 | Sougné-Remouchamps | Aywaille | 01/01/1900 | 31/12/9999 |
| 4950 | Faymonville | Weimes | 01/01/1900 | 31/12/9999 |
| 4950 | Robertville | Weimes | 01/01/1900 | 31/12/9999 |
| 4950 | Sourbrodt | Weimes | 01/01/1900 | 31/12/9999 |
| 4950 | Weimes | Weimes | 01/01/1900 | 31/12/9999 |
| 4960 | Bellevaux-Ligneuville | Malmedy | 01/01/1900 | 31/12/9999 |
| 4960 | Bevercé | Malmedy | 01/01/1900 | 31/12/9999 |
| 4960 | Malmedy | Malmedy | 01/01/1900 | 31/12/9999 |
| 4970 | Francorchamps | Stavelot | 01/01/1900 | 31/12/9999 |
| 4970 | Stavelot | Stavelot | 01/01/1900 | 31/12/9999 |
| 4980 | Fosse (Lg.) | Trois-Ponts | 01/01/1900 | 31/12/9999 |
| 4980 | Trois-Ponts | Trois-Ponts | 01/01/1900 | 31/12/9999 |
| 4980 | Wanne | Trois-Ponts | 01/01/1900 | 31/12/9999 |
| 4983 | Basse-Bodeux | Trois-Ponts | 01/01/1900 | 31/12/9999 |
| 4987 | Chevron | Stoumont | 01/01/1900 | 31/12/9999 |
| 4987 | La Gleize | Stoumont | 01/01/1900 | 31/12/9999 |
| 4987 | Lorcé | Stoumont | 01/01/1900 | 31/12/9999 |
| 4987 | Rahier | Stoumont | 01/01/1900 | 31/12/9999 |
| 4987 | Stoumont | Stoumont | 01/01/1900 | 31/12/9999 |
| 4990 | Arbrefontaine | Lierneux | 01/01/1900 | 31/12/9999 |

| Postcode | Gemeente | Hoofdgemeente | Begindatum geldigheid | Einddatum geldigheid |
|-----------------|---------------------|----------------------|----------------------------------|---------------------------------|
| 4990 | Bra | Lierneux | 01/01/1900 | 31/12/9999 |
| 4990 | Lierneux | Lierneux | 01/01/1900 | 31/12/9999 |
| 5000 | Beez | Namen | 01/01/1900 | 31/12/9999 |
| 5000 | Namen | Namen | 01/01/1900 | 31/12/9999 |
| 5001 | Belgrade | Namen | 01/01/1900 | 31/12/9999 |
| 5002 | Saint-Servais | Namen | 01/01/1900 | 31/12/9999 |
| 5003 | Saint-Marc | Namen | 01/01/1900 | 31/12/9999 |
| 5004 | Bouge | Namen | 01/01/1900 | 31/12/9999 |
| 5020 | Champion | Namen | 01/01/1900 | 31/12/9999 |
| 5020 | Daussoulx | Namen | 01/01/1900 | 31/12/9999 |
| 5020 | Flawinne | Namen | 01/01/1900 | 31/12/9999 |
| 5020 | Malonne | Namen | 01/01/1900 | 31/12/9999 |
| 5020 | Suarlée | Namen | 01/01/1900 | 31/12/9999 |
| 5020 | Temploux | Namen | 01/01/1900 | 31/12/9999 |
| 5020 | Vedrin | Namen | 01/01/1900 | 31/12/9999 |
| 5021 | Boninne | Namen | 01/01/1900 | 31/12/9999 |
| 5022 | Cognelée | Namen | 01/01/1900 | 31/12/9999 |
| 5024 | Gelbressée | Namen | 01/01/1900 | 31/12/9999 |
| 5024 | Marche-les-Dames | Namen | 01/01/1900 | 31/12/9999 |
| 5030 | Beuzet | Gembloux | 01/01/1900 | 31/12/9999 |
| 5030 | Ernage | Gembloux | 01/01/1900 | 31/12/9999 |
| 5030 | Gembloux | Gembloux | 01/01/1900 | 31/12/9999 |
| 5030 | Grand-Manil | Gembloux | 01/01/1900 | 31/12/9999 |
| 5030 | Lonzée | Gembloux | 01/01/1900 | 31/12/9999 |
| 5030 | Sauvenière | Gembloux | 01/01/1900 | 31/12/9999 |
| 5031 | Grand-Leez | Gembloux | 01/01/1900 | 31/12/9999 |
| 5032 | Bossière | Gembloux | 01/01/1900 | 31/12/9999 |
| 5032 | Bothey | Gembloux | 01/01/1900 | 31/12/9999 |
| 5032 | Corroy-le-Château | Gembloux | 01/01/1900 | 31/12/9999 |
| 5032 | Isnes | Gembloux | 01/01/1900 | 31/12/9999 |
| 5032 | Mazy | Gembloux | 01/01/1900 | 31/12/9999 |
| 5060 | Arsimont | Sambreville | 01/01/1900 | 31/12/9999 |
| 5060 | Auvelais | Sambreville | 01/01/1900 | 31/12/9999 |
| 5060 | Falisolle | Sambreville | 01/01/1900 | 31/12/9999 |
| 5060 | Keumiée | Sambreville | 01/01/1900 | 31/12/9999 |
| 5060 | Moignelée | Sambreville | 01/01/1900 | 31/12/9999 |
| 5060 | Sambreville | Sambreville | 01/01/1900 | 31/12/9999 |
| 5060 | Tamines | Sambreville | 01/01/1900 | 31/12/9999 |
| 5060 | Velaine-sur-Sambre | Sambreville | 01/01/1900 | 31/12/9999 |
| 5070 | Aisemont | Fosses-la-Ville | 01/01/1900 | 31/12/9999 |
| 5070 | Fosses-la-Ville | Fosses-la-Ville | 01/01/1900 | 31/12/9999 |
| 5070 | Le Roux | Fosses-la-Ville | 01/01/1900 | 31/12/9999 |
| 5070 | Sart-Eustache | Fosses-la-Ville | 01/01/1900 | 31/12/9999 |
| 5070 | Sart-Saint-Laurent | Fosses-la-Ville | 01/01/1900 | 31/12/9999 |
| 5070 | Vitriaval | Fosses-la-Ville | 01/01/1900 | 31/12/9999 |
| 5080 | Emines | La Bruyère | 01/01/1900 | 31/12/9999 |
| 5080 | La Bruyère | La Bruyère | 01/01/1900 | 31/12/9999 |
| 5080 | Rhisnes | La Bruyère | 01/01/1900 | 31/12/9999 |
| 5080 | Villers-lez-Heest | La Bruyère | 01/01/1900 | 31/12/9999 |
| 5080 | Warisoulx | La Bruyère | 01/01/1900 | 31/12/9999 |
| 5081 | Bovesse | La Bruyère | 01/01/1900 | 31/12/9999 |
| 5081 | Meux | La Bruyère | 01/01/1900 | 31/12/9999 |
| 5081 | Saint-Denis-Bovesse | La Bruyère | 01/01/1900 | 31/12/9999 |
| 5100 | Dave | Namen | 01/01/1900 | 31/12/9999 |

| Postcode | Gemeente | Hoofdgemeente | Begindatum geldigheid | Einddatum geldigheid |
|-----------------|----------------------|----------------------|----------------------------------|---------------------------------|
| 5100 | Jambes (Namur) | Namen | 01/01/1900 | 31/12/9999 |
| 5100 | Naninne | Namen | 01/01/1900 | 31/12/9999 |
| 5100 | Wépion | Namen | 01/01/1900 | 31/12/9999 |
| 5100 | Wierde | Namen | 01/01/1900 | 31/12/9999 |
| 5101 | Erpent | Namen | 01/01/1900 | 31/12/9999 |
| 5101 | Lives-sur-Meuse | Namen | 01/01/1900 | 31/12/9999 |
| 5101 | Loyers | Namen | 01/01/1900 | 31/12/9999 |
| 5140 | Boignée | Sombreffe | 01/01/1900 | 31/12/9999 |
| 5140 | Ligny | Sombreffe | 01/01/1900 | 31/12/9999 |
| 5140 | Sombreffe | Sombreffe | 01/01/1900 | 31/12/9999 |
| 5140 | Tongrinne | Sombreffe | 01/01/1900 | 31/12/9999 |
| 5150 | Floreffe | Floreffe | 01/01/1900 | 31/12/9999 |
| 5150 | Floriffoux | Floreffe | 01/01/1900 | 31/12/9999 |
| 5150 | Franière | Floreffe | 01/01/1900 | 31/12/9999 |
| 5150 | Soye (Nam.) | Floreffe | 01/01/1900 | 31/12/9999 |
| 5170 | Arbre (Nam.) | Profondeville | 01/01/1900 | 31/12/9999 |
| 5170 | Bois-de-Villers | Profondeville | 01/01/1900 | 31/12/9999 |
| 5170 | Lesve | Profondeville | 01/01/1900 | 31/12/9999 |
| 5170 | Lustin | Profondeville | 01/01/1900 | 31/12/9999 |
| 5170 | Profondeville | Profondeville | 01/01/1900 | 31/12/9999 |
| 5170 | Rivière | Profondeville | 01/01/1900 | 31/12/9999 |
| 5190 | Balâtre | Jemeppe-sur-Sambre | 01/01/1900 | 31/12/9999 |
| 5190 | Ham-sur-Sambre | Jemeppe-sur-Sambre | 01/01/1900 | 31/12/9999 |
| 5190 | Jemeppe-sur-Sambre | Jemeppe-sur-Sambre | 01/01/1900 | 31/12/9999 |
| 5190 | Mornimont | Jemeppe-sur-Sambre | 01/01/1900 | 31/12/9999 |
| 5190 | Moustier-sur-Sambre | Jemeppe-sur-Sambre | 01/01/1900 | 31/12/9999 |
| 5190 | Onoz | Jemeppe-sur-Sambre | 01/01/1900 | 31/12/9999 |
| 5190 | Saint-Martin | Jemeppe-sur-Sambre | 01/01/1900 | 31/12/9999 |
| 5190 | Spy | Jemeppe-sur-Sambre | 01/01/1900 | 31/12/9999 |
| 5300 | Andenne | Andenne | 01/01/1900 | 31/12/9999 |
| 5300 | Bonneville | Andenne | 01/01/1900 | 31/12/9999 |
| 5300 | Coutisse | Andenne | 01/01/1900 | 31/12/9999 |
| 5300 | Landenne | Andenne | 01/01/1900 | 31/12/9999 |
| 5300 | Maizeret | Andenne | 01/01/1900 | 31/12/9999 |
| 5300 | Namèche | Andenne | 01/01/1900 | 31/12/9999 |
| 5300 | Sclayn | Andenne | 01/01/1900 | 31/12/9999 |
| 5300 | Seilles | Andenne | 01/01/1900 | 31/12/9999 |
| 5300 | Thon | Andenne | 01/01/1900 | 31/12/9999 |
| 5300 | Vezin | Andenne | 01/01/1900 | 31/12/9999 |
| 5310 | Aische-en-Refail | Eghezée | 01/01/1900 | 31/12/9999 |
| 5310 | Bolinne | Eghezée | 01/01/1900 | 31/12/9999 |
| 5310 | Boneffe | Eghezée | 01/01/1900 | 31/12/9999 |
| 5310 | Branchon | Eghezée | 01/01/1900 | 31/12/9999 |
| 5310 | Dhuy | Eghezée | 01/01/1900 | 31/12/9999 |
| 5310 | Eghezée | Eghezée | 01/01/1900 | 31/12/9999 |
| 5310 | Hanret | Eghezée | 01/01/1900 | 31/12/9999 |
| 5310 | Leuze (Nam.) | Eghezée | 01/01/1900 | 31/12/9999 |
| 5310 | Liernu | Eghezée | 01/01/1900 | 31/12/9999 |
| 5310 | Longchamps (Nam.) | Eghezée | 01/01/1900 | 31/12/9999 |
| 5310 | Mehaigne | Eghezée | 01/01/1900 | 31/12/9999 |
| 5310 | Noville-sur-Méhaigne | Eghezée | 01/01/1900 | 31/12/9999 |
| 5310 | Saint-Germain | Eghezée | 01/01/1900 | 31/12/9999 |
| 5310 | Taviers (Nam.) | Eghezée | 01/01/1900 | 31/12/9999 |
| 5310 | Upigny | Eghezée | 01/01/1900 | 31/12/9999 |

| Postcode | Gemeente | Hoofdgemeente | Begindatum geldigheid | Einddatum geldigheid |
|----------|------------------------|---------------|--------------------------|-------------------------|
| 5310 | Waret-la-Chaussée | Eghezée | 01/01/1900 | 31/12/9999 |
| 5330 | Assesse | Assesse | 01/01/1900 | 31/12/9999 |
| 5330 | Maillen | Assesse | 01/01/1900 | 31/12/9999 |
| 5330 | Sart-Bernard | Assesse | 01/01/1900 | 31/12/9999 |
| 5332 | Crupet | Assesse | 01/01/1900 | 31/12/9999 |
| 5333 | Sorinne-la-Longue | Assesse | 01/01/1900 | 31/12/9999 |
| 5334 | Florée | Assesse | 01/01/1900 | 31/12/9999 |
| 5336 | Courrière | Assesse | 01/01/1900 | 31/12/9999 |
| 5340 | Faulx-les-Tombes | Gesves | 01/01/1900 | 31/12/9999 |
| 5340 | Gesves | Gesves | 01/01/1900 | 31/12/9999 |
| 5340 | Haltinne | Gesves | 01/01/1900 | 31/12/9999 |
| 5340 | Mozet | Gesves | 01/01/1900 | 31/12/9999 |
| 5340 | Sorée | Gesves | 01/01/1900 | 31/12/9999 |
| 5350 | Evelette | Ohey | 01/01/1900 | 31/12/9999 |
| 5350 | Ohey | Ohey | 01/01/1900 | 31/12/9999 |
| 5351 | Haillot | Ohey | 01/01/1900 | 31/12/9999 |
| 5352 | Perwez-Haillot | Ohey | 01/01/1900 | 31/12/9999 |
| 5353 | Goesnes | Ohey | 01/01/1900 | 31/12/9999 |
| 5354 | Jallet | Ohey | 01/01/1900 | 31/12/9999 |
| 5360 | Hamois | Hamois | 01/01/1900 | 31/12/9999 |
| 5360 | Natoye | Hamois | 01/01/1900 | 31/12/9999 |
| 5361 | Mohiville | Hamois | 01/01/1900 | 31/12/9999 |
| 5361 | Scy | Hamois | 01/01/1900 | 31/12/9999 |
| 5362 | Achet | Hamois | 01/01/1900 | 31/12/9999 |
| 5363 | Emptinne | Hamois | 01/01/1900 | 31/12/9999 |
| 5364 | Schaltin | Hamois | 01/01/1900 | 31/12/9999 |
| 5370 | Barvaux-Condroz | Havelange | 01/01/1900 | 31/12/9999 |
| 5370 | Flostoy | Havelange | 01/01/1900 | 31/12/9999 |
| 5370 | Havelange | Havelange | 01/01/1900 | 31/12/9999 |
| 5370 | Jeneffe (Nam.) | Havelange | 01/01/1900 | 31/12/9999 |
| 5370 | Porcheresse (Nam.) | Havelange | 01/01/1900 | 31/12/9999 |
| 5370 | Verlée | Havelange | 01/01/1900 | 31/12/9999 |
| 5372 | Méan | Havelange | 01/01/1900 | 31/12/9999 |
| 5374 | Maffe | Havelange | 01/01/1900 | 31/12/9999 |
| 5376 | Miécret | Havelange | 01/01/1900 | 31/12/9999 |
| 5377 | Baillonville | Somme-Leuze | 01/01/1900 | 31/12/9999 |
| 5377 | Bonsin | Somme-Leuze | 01/01/1900 | 31/12/9999 |
| 5377 | Heure (Nam.) | Somme-Leuze | 01/01/1900 | 31/12/9999 |
| 5377 | Hogne | Somme-Leuze | 01/01/1900 | 31/12/9999 |
| 5377 | Nettinne | Somme-Leuze | 01/01/1900 | 31/12/9999 |
| 5377 | Noiseux | Somme-Leuze | 01/01/1900 | 31/12/9999 |
| 5377 | Sinsin | Somme-Leuze | 01/01/1900 | 31/12/9999 |
| 5377 | Somme-Leuze | Somme-Leuze | 01/01/1900 | 31/12/9999 |
| 5377 | Waillet | Somme-Leuze | 01/01/1900 | 31/12/9999 |
| 5380 | Bierwart | Fernelmont | 01/01/1900 | 31/12/9999 |
| 5380 | Cortil-Wodon | Fernelmont | 01/01/1900 | 31/12/9999 |
| 5380 | Fernelmont | Fernelmont | 01/01/1900 | 31/12/9999 |
| 5380 | Forville | Fernelmont | 01/01/1900 | 31/12/9999 |
| 5380 | Franc-Waret | Fernelmont | 01/01/1900 | 31/12/9999 |
| 5380 | Hemptinne (Fernelmont) | Fernelmont | 01/01/1900 | 31/12/9999 |
| 5380 | Hingeon | Fernelmont | 01/01/1900 | 31/12/9999 |
| 5380 | Marchovelette | Fernelmont | 01/01/1900 | 31/12/9999 |
| 5380 | Noville-les-Bois | Fernelmont | 01/01/1900 | 31/12/9999 |
| 5380 | Pontillas | Fernelmont | 01/01/1900 | 31/12/9999 |

| Postcode | Gemeente | Hoofdgemeente | Begindatum geldigheid | Einddatum geldigheid |
|----------|---------------------|-------------------|--------------------------|-------------------------|
| 5380 | Tillier | Fernelmont | 01/01/1900 | 31/12/9999 |
| 5500 | Anseremme | Dinant | 01/01/1900 | 31/12/9999 |
| 5500 | Bouvignes-sur-Meuse | Dinant | 01/01/1900 | 31/12/9999 |
| 5500 | Dinant | Dinant | 01/01/1900 | 31/12/9999 |
| 5500 | Dréhance | Dinant | 01/01/1900 | 31/12/9999 |
| 5500 | Falmagne | Dinant | 01/01/1900 | 31/12/9999 |
| 5500 | Falmignoul | Dinant | 01/01/1900 | 31/12/9999 |
| 5500 | Furfooz | Dinant | 01/01/1900 | 31/12/9999 |
| 5501 | Lisogne | Dinant | 01/01/1900 | 31/12/9999 |
| 5502 | Thynes | Dinant | 01/01/1900 | 31/12/9999 |
| 5503 | Sorinnes | Dinant | 01/01/1900 | 31/12/9999 |
| 5504 | Foy-Notre-Dame | Dinant | 01/01/1900 | 31/12/9999 |
| 5520 | Anthée | Onhaye | 01/01/1900 | 31/12/9999 |
| 5520 | Onhaye | Onhaye | 01/01/1900 | 31/12/9999 |
| 5521 | Serville | Onhaye | 01/01/1900 | 31/12/9999 |
| 5522 | Falaën | Onhaye | 01/01/1900 | 31/12/9999 |
| 5523 | Sommière | Onhaye | 01/01/1900 | 31/12/9999 |
| 5523 | Weillen | Onhaye | 01/01/1900 | 31/12/9999 |
| 5524 | Gerin | Onhaye | 01/01/1900 | 31/12/9999 |
| 5530 | Dorinne | Yvoir | 01/01/1900 | 31/12/9999 |
| 5530 | Durnal | Yvoir | 01/01/1900 | 31/12/9999 |
| 5530 | Evrehailles | Yvoir | 01/01/1900 | 31/12/9999 |
| 5530 | Godinne | Yvoir | 01/01/1900 | 31/12/9999 |
| 5530 | Houx | Yvoir | 01/01/1900 | 31/12/9999 |
| 5530 | Mont (Nam.) | Yvoir | 01/01/1900 | 31/12/9999 |
| 5530 | Purnode | Yvoir | 01/01/1900 | 31/12/9999 |
| 5530 | Spontin | Yvoir | 01/01/1900 | 31/12/9999 |
| 5530 | Yvoir | Yvoir | 01/01/1900 | 31/12/9999 |
| 5537 | Anhée | Anhée | 01/01/1900 | 31/12/9999 |
| 5537 | Annevoie-Rouillon | Anhée | 01/01/1900 | 31/12/9999 |
| 5537 | Bioul | Anhée | 01/01/1900 | 31/12/9999 |
| 5537 | Denée | Anhée | 01/01/1900 | 31/12/9999 |
| 5537 | Haut-le-Wastia | Anhée | 01/01/1900 | 31/12/9999 |
| 5537 | Sosoye | Anhée | 01/01/1900 | 31/12/9999 |
| 5537 | Warnant | Anhée | 01/01/1900 | 31/12/9999 |
| 5540 | Hastière | Hastière | 01/01/1900 | 31/12/9999 |
| 5540 | Hastière-Lavaux | Hastière | 01/01/1900 | 31/12/9999 |
| 5540 | Hermeton-sur-Meuse | Hastière | 01/01/1900 | 31/12/9999 |
| 5540 | Waulsort | Hastière | 01/01/1900 | 31/12/9999 |
| 5541 | Hastière-par-Delà | Hastière | 01/01/1900 | 31/12/9999 |
| 5542 | Blaimont | Hastière | 01/01/1900 | 31/12/9999 |
| 5543 | Heer | Hastière | 01/01/1900 | 31/12/9999 |
| 5544 | Agimont | Hastière | 01/01/1900 | 31/12/9999 |
| 5550 | Alle | Vresse-sur-Semois | 01/01/1900 | 31/12/9999 |
| 5550 | Bagimont | Vresse-sur-Semois | 01/01/1900 | 31/12/9999 |
| 5550 | Bohan | Vresse-sur-Semois | 01/01/1900 | 31/12/9999 |
| 5550 | Chairière | Vresse-sur-Semois | 01/01/1900 | 31/12/9999 |
| 5550 | Laforêt | Vresse-sur-Semois | 01/01/1900 | 31/12/9999 |
| 5550 | Membre | Vresse-sur-Semois | 01/01/1900 | 31/12/9999 |
| 5550 | Mouzaive | Vresse-sur-Semois | 01/01/1900 | 31/12/9999 |
| 5550 | Nafraiture | Vresse-sur-Semois | 01/01/1900 | 31/12/9999 |
| 5550 | Orchimont | Vresse-sur-Semois | 01/01/1900 | 31/12/9999 |
| 5550 | Pussemange | Vresse-sur-Semois | 01/01/1900 | 31/12/9999 |
| 5550 | Sugny | Vresse-sur-Semois | 01/01/1900 | 31/12/9999 |

| Postcode | Gemeente | Hoofdgemeente | Begindatum geldigheid | Einddatum geldigheid |
|----------|----------------------|-------------------|--------------------------|-------------------------|
| 5550 | Vresse | Vresse-sur-Semois | 01/01/1900 | 31/12/2008 |
| 5550 | Vresse-sur-Semois | Vresse-sur-Semois | 01/01/1900 | 31/12/9999 |
| 5555 | Baillamont | Bièvre | 01/01/1900 | 31/12/9999 |
| 5555 | Bellefontaine (Nam.) | Bièvre | 01/01/1900 | 31/12/9999 |
| 5555 | Bièvre | Bièvre | 01/01/1900 | 31/12/9999 |
| 5555 | Cornimont | Bièvre | 01/01/1900 | 31/12/9999 |
| 5555 | Graide | Bièvre | 01/01/1900 | 31/12/9999 |
| 5555 | Gros-Fays | Bièvre | 01/01/1900 | 31/12/9999 |
| 5555 | Monceau-en-Ardenne | Bièvre | 01/01/1900 | 31/12/9999 |
| 5555 | Naomé | Bièvre | 01/01/1900 | 31/12/9999 |
| 5555 | Oizy | Bièvre | 01/01/1900 | 31/12/9999 |
| 5555 | Petit-Fays | Bièvre | 01/01/1900 | 31/12/9999 |
| 5560 | Ciergnon | Houyet | 01/01/1900 | 31/12/9999 |
| 5560 | Finnevaux | Houyet | 01/01/1900 | 31/12/9999 |
| 5560 | Houyet | Houyet | 01/01/1900 | 31/12/9999 |
| 5560 | Hulsonniaux | Houyet | 01/01/1900 | 31/12/9999 |
| 5560 | Mesnil-Eglise | Houyet | 01/01/1900 | 31/12/9999 |
| 5560 | Mesnil-Saint-Blaise | Houyet | 01/01/1900 | 31/12/9999 |
| 5561 | Celles (Nam.) | Houyet | 01/01/1900 | 31/12/9999 |
| 5562 | Custinne | Houyet | 01/01/1900 | 31/12/9999 |
| 5563 | Hour | Houyet | 01/01/1900 | 31/12/9999 |
| 5564 | Wanlin | Houyet | 01/01/1900 | 31/12/9999 |
| 5570 | Baronville | Beauraing | 01/01/1900 | 31/12/9999 |
| 5570 | Beauraing | Beauraing | 01/01/1900 | 31/12/9999 |
| 5570 | Dion | Beauraing | 01/01/1900 | 31/12/9999 |
| 5570 | Felenne | Beauraing | 01/01/1900 | 31/12/9999 |
| 5570 | Feschaux | Beauraing | 01/01/1900 | 31/12/9999 |
| 5570 | Honnay | Beauraing | 01/01/1900 | 31/12/9999 |
| 5570 | Javingue | Beauraing | 01/01/1900 | 31/12/9999 |
| 5570 | Vonêche | Beauraing | 01/01/1900 | 31/12/9999 |
| 5570 | Wancennes | Beauraing | 01/01/1900 | 31/12/9999 |
| 5570 | Winenne | Beauraing | 01/01/1900 | 31/12/9999 |
| 5571 | Wiesme | Beauraing | 01/01/1900 | 31/12/9999 |
| 5572 | Focant | Beauraing | 01/01/1900 | 31/12/9999 |
| 5573 | Martouzin-Neuville | Beauraing | 01/01/1900 | 31/12/9999 |
| 5574 | Pondrôme | Beauraing | 01/01/1900 | 31/12/9999 |
| 5575 | Bourseigne-Neuve | Gedinne | 01/01/1900 | 31/12/9999 |
| 5575 | Bourseigne-Vieille | Gedinne | 01/01/1900 | 31/12/9999 |
| 5575 | Gedinne | Gedinne | 01/01/1900 | 31/12/9999 |
| 5575 | Houdremont | Gedinne | 01/01/1900 | 31/12/9999 |
| 5575 | Louette-Saint-Denis | Gedinne | 01/01/1900 | 31/12/9999 |
| 5575 | Louette-Saint-Pierre | Gedinne | 01/01/1900 | 31/12/9999 |
| 5575 | Malvoisin | Gedinne | 01/01/1900 | 31/12/9999 |
| 5575 | Patignies | Gedinne | 01/01/1900 | 31/12/9999 |
| 5575 | Rienne | Gedinne | 01/01/1900 | 31/12/9999 |
| 5575 | Sart-Custinne | Gedinne | 01/01/1900 | 31/12/9999 |
| 5575 | Vencimont | Gedinne | 01/01/1900 | 31/12/9999 |
| 5575 | Willerzie | Gedinne | 01/01/1900 | 31/12/9999 |
| 5576 | Froidfontaine | Beauraing | 01/01/1900 | 31/12/9999 |
| 5580 | Ave-et-Auffe | Rochefort | 01/01/1900 | 31/12/9999 |
| 5580 | Buissonville | Rochefort | 01/01/1900 | 31/12/9999 |
| 5580 | Eprave | Rochefort | 01/01/1900 | 31/12/9999 |
| 5580 | Han-sur-Lesse | Rochefort | 01/01/1900 | 31/12/9999 |
| 5580 | Jemelle | Rochefort | 01/01/1900 | 31/12/9999 |

| Postcode | Gemeente | Hoofdgemeente | Begindatum geldigheid | Einddatum geldigheid |
|-----------------|--------------------------|----------------------|----------------------------------|---------------------------------|
| 5580 | Lavaux-Sainte-Anne | Rochefort | 01/01/1900 | 31/12/9999 |
| 5580 | Lessive | Rochefort | 01/01/1900 | 31/12/9999 |
| 5580 | Mont-Gauthier | Rochefort | 01/01/1900 | 31/12/9999 |
| 5580 | Rochefort | Rochefort | 01/01/1900 | 31/12/9999 |
| 5580 | Villers-sur-Lesse | Rochefort | 01/01/1900 | 31/12/9999 |
| 5580 | Wavreille | Rochefort | 01/01/1900 | 31/12/9999 |
| 5590 | Achène | Ciney | 01/01/1900 | 31/12/9999 |
| 5590 | Braibant | Ciney | 01/01/1900 | 31/12/9999 |
| 5590 | Chevetogne | Ciney | 01/01/1900 | 31/12/9999 |
| 5590 | Ciney | Ciney | 01/01/1900 | 31/12/9999 |
| 5590 | Conneux | Ciney | 01/01/1900 | 31/12/9999 |
| 5590 | Haversin | Ciney | 01/01/1900 | 31/12/9999 |
| 5590 | Leignon | Ciney | 01/01/1900 | 31/12/9999 |
| 5590 | Pessoux | Ciney | 01/01/1900 | 31/12/9999 |
| 5590 | Serinchamps | Ciney | 01/01/1900 | 31/12/9999 |
| 5590 | Sovet | Ciney | 01/01/1900 | 31/12/9999 |
| 5600 | Fagnolle | Philippeville | 01/01/1900 | 31/12/9999 |
| 5600 | Franchimont | Philippeville | 01/01/1900 | 31/12/9999 |
| 5600 | Jamagne | Philippeville | 01/01/1900 | 31/12/9999 |
| 5600 | Jamiolle | Philippeville | 01/01/1900 | 31/12/9999 |
| 5600 | Merlemont | Philippeville | 01/01/1900 | 31/12/9999 |
| 5600 | Neuville (Philippeville) | Philippeville | 01/01/1900 | 31/12/9999 |
| 5600 | Omezée | Philippeville | 01/01/1900 | 31/12/9999 |
| 5600 | Philippeville | Philippeville | 01/01/1900 | 31/12/9999 |
| 5600 | Roly | Philippeville | 01/01/1900 | 31/12/9999 |
| 5600 | Romedenne | Philippeville | 01/01/1900 | 31/12/9999 |
| 5600 | Samart | Philippeville | 01/01/1900 | 31/12/9999 |
| 5600 | Sart-en-Fagne | Philippeville | 01/01/1900 | 31/12/9999 |
| 5600 | Sautour | Philippeville | 01/01/1900 | 31/12/9999 |
| 5600 | Surice | Philippeville | 01/01/1900 | 31/12/9999 |
| 5600 | Villers-en-Fagne | Philippeville | 01/01/1900 | 31/12/9999 |
| 5600 | Villers-le-Gambon | Philippeville | 01/01/1900 | 31/12/9999 |
| 5600 | Vodecée | Philippeville | 01/01/1900 | 31/12/9999 |
| 5620 | Corenne | Florennes | 01/01/1900 | 31/12/9999 |
| 5620 | Flavion | Florennes | 01/01/1900 | 31/12/9999 |
| 5620 | Florennes | Florennes | 01/01/1900 | 31/12/9999 |
| 5620 | Hemptinne-lez-Florennes | Florennes | 01/01/1900 | 31/12/9999 |
| 5620 | Morville | Florennes | 01/01/1900 | 31/12/9999 |
| 5620 | Rosée | Florennes | 01/01/1900 | 31/12/9999 |
| 5620 | Saint-Aubin | Florennes | 01/01/1900 | 31/12/9999 |
| 5621 | Hanzinelle | Florennes | 01/01/1900 | 31/12/9999 |
| 5621 | Hanzinne | Florennes | 01/01/1900 | 31/12/9999 |
| 5621 | Morialmé | Florennes | 01/01/1900 | 31/12/9999 |
| 5621 | Thy-le-Bauduin | Florennes | 01/01/1900 | 31/12/9999 |
| 5630 | Cerfontaine | Cerfontaine | 01/01/1900 | 31/12/9999 |
| 5630 | Daussois | Cerfontaine | 01/01/1900 | 31/12/9999 |
| 5630 | Senzeille | Cerfontaine | 01/01/1900 | 31/12/9999 |
| 5630 | Silenrieux | Cerfontaine | 01/01/1900 | 31/12/9999 |
| 5630 | Soumoy | Cerfontaine | 01/01/1900 | 31/12/9999 |
| 5630 | Villers-Deux-Eglises | Cerfontaine | 01/01/1900 | 31/12/9999 |
| 5640 | Biesme | Mettet | 01/01/1900 | 31/12/9999 |
| 5640 | Biesmerée | Mettet | 01/01/1900 | 31/12/9999 |
| 5640 | Graux | Mettet | 01/01/1900 | 31/12/9999 |
| 5640 | Mettet | Mettet | 01/01/1900 | 31/12/9999 |

| Postcode | Gemeente | Hoofdgemeente | Begindatum geldigheid | Einddatum geldigheid |
|-----------------|----------------------|----------------------|----------------------------------|---------------------------------|
| 5640 | Oret | Mettet | 01/01/1900 | 31/12/9999 |
| 5640 | Saint-Gérard | Mettet | 01/01/1900 | 31/12/9999 |
| 5641 | Furieux | Mettet | 01/01/1900 | 31/12/9999 |
| 5644 | Ermeton-sur-Biert | Mettet | 01/01/1900 | 31/12/9999 |
| 5646 | Stave | Mettet | 01/01/1900 | 31/12/9999 |
| 5650 | Castillon | Walcourt | 01/01/1900 | 31/12/9999 |
| 5650 | Chastrès | Walcourt | 01/01/1900 | 31/12/9999 |
| 5650 | Clermont (Nam.) | Walcourt | 01/01/1900 | 31/12/9999 |
| 5650 | Fontenelle | Walcourt | 01/01/1900 | 31/12/9999 |
| 5650 | Fraire | Walcourt | 01/01/1900 | 31/12/9999 |
| 5650 | Pry | Walcourt | 01/01/1900 | 31/12/9999 |
| 5650 | Vogenée | Walcourt | 01/01/1900 | 31/12/9999 |
| 5650 | Walcourt | Walcourt | 01/01/1900 | 31/12/9999 |
| 5650 | Yves-Gomezée | Walcourt | 01/01/1900 | 31/12/9999 |
| 5651 | Berzée | Walcourt | 01/01/1900 | 31/12/9999 |
| 5651 | Gourdinne | Walcourt | 01/01/1900 | 31/12/9999 |
| 5651 | Laneffe | Walcourt | 01/01/1900 | 31/12/9999 |
| 5651 | Rognée | Walcourt | 01/01/1900 | 31/12/9999 |
| 5651 | Somzée | Walcourt | 01/01/1900 | 31/12/9999 |
| 5651 | Tarcienne | Walcourt | 01/01/1900 | 31/12/9999 |
| 5651 | Thy-le-Château | Walcourt | 01/01/1900 | 31/12/9999 |
| 5660 | Aublain | Couvin | 01/01/1900 | 31/12/9999 |
| 5660 | Boussu-en-Fagne | Couvin | 01/01/1900 | 31/12/9999 |
| 5660 | Brûly | Couvin | 01/01/1900 | 31/12/9999 |
| 5660 | Brûly-de-Pesche | Couvin | 01/01/1900 | 31/12/9999 |
| 5660 | Couvin | Couvin | 01/01/1900 | 31/12/9999 |
| 5660 | Cul-des-Sarts | Couvin | 01/01/1900 | 31/12/9999 |
| 5660 | Dailly | Couvin | 01/01/1900 | 31/12/9999 |
| 5660 | Frasnes (Nam.) | Couvin | 01/01/1900 | 31/12/9999 |
| 5660 | Gonrioux | Couvin | 01/01/1900 | 31/12/9999 |
| 5660 | Mariembourg | Couvin | 01/01/1900 | 31/12/9999 |
| 5660 | Pesche | Couvin | 01/01/1900 | 31/12/9999 |
| 5660 | Petigny | Couvin | 01/01/1900 | 31/12/9999 |
| 5660 | Petite-Chapelle | Couvin | 01/01/1900 | 31/12/9999 |
| 5660 | Presgaux | Couvin | 01/01/1900 | 31/12/9999 |
| 5670 | Dourbes | Viroinval | 01/01/1900 | 31/12/9999 |
| 5670 | Le Mesnil | Viroinval | 01/01/1900 | 31/12/9999 |
| 5670 | Mazée | Viroinval | 01/01/1900 | 31/12/9999 |
| 5670 | Nismes | Viroinval | 01/01/1900 | 31/12/9999 |
| 5670 | Oignies-en-Thiérache | Viroinval | 01/01/1900 | 31/12/9999 |
| 5670 | Olloy-sur-Viroin | Viroinval | 01/01/1900 | 31/12/9999 |
| 5670 | Treignes | Viroinval | 01/01/1900 | 31/12/9999 |
| 5670 | Vierves-sur-Viroin | Viroinval | 01/01/1900 | 31/12/9999 |
| 5670 | Viroinval | Viroinval | 01/01/1900 | 31/12/9999 |
| 5680 | Doische | Doische | 01/01/1900 | 31/12/9999 |
| 5680 | Gimnée | Doische | 01/01/1900 | 31/12/9999 |
| 5680 | Gochenée | Doische | 01/01/1900 | 31/12/9999 |
| 5680 | Matagne-la-Grande | Doische | 01/01/1900 | 31/12/9999 |
| 5680 | Matagne-la-Petite | Doische | 01/01/1900 | 31/12/9999 |
| 5680 | Niverlée | Doische | 01/01/1900 | 31/12/9999 |
| 5680 | Romerée | Doische | 01/01/1900 | 31/12/9999 |
| 5680 | Soulme | Doische | 01/01/1900 | 31/12/9999 |
| 5680 | Vaucelles | Doische | 01/01/1900 | 31/12/9999 |
| 5680 | Vodelée | Doische | 01/01/1900 | 31/12/9999 |

| Postcode | Gemeente | Hoofdgemeente | Begindatum geldigheid | Einddatum geldigheid |
|----------|------------------------|------------------------|--------------------------|-------------------------|
| 6000 | Charleroi | Charleroi | 01/01/1900 | 31/12/9999 |
| 6001 | Marcinelle | Charleroi | 01/01/1900 | 31/12/9999 |
| 6010 | Couillet | Charleroi | 01/01/1900 | 31/12/9999 |
| 6020 | Dampremy | Charleroi | 01/01/1900 | 31/12/9999 |
| 6030 | Goutroux | Charleroi | 01/01/1900 | 31/12/9999 |
| 6030 | Marchienne-au-Pont | Charleroi | 01/01/1900 | 31/12/9999 |
| 6031 | Monceau-sur-Sambre | Charleroi | 01/01/1900 | 31/12/9999 |
| 6032 | Mont-sur-Marchienne | Charleroi | 01/01/1900 | 31/12/9999 |
| 6040 | Jumet (Charleroi) | Charleroi | 01/01/1900 | 31/12/9999 |
| 6041 | Gosselies | Charleroi | 01/01/1900 | 31/12/9999 |
| 6042 | Lodelinsart | Charleroi | 01/01/1900 | 31/12/9999 |
| 6043 | Ransart | Charleroi | 01/01/1900 | 31/12/9999 |
| 6044 | Roux | Charleroi | 01/01/1900 | 31/12/9999 |
| 6060 | Gilly (Charleroi) | Charleroi | 01/01/1900 | 31/12/9999 |
| 6061 | Montignies-sur-Sambre | Charleroi | 01/01/1900 | 31/12/9999 |
| 6110 | Montigny-le-Tilleul | Montigny-le-Tilleul | 01/01/1900 | 31/12/9999 |
| 6111 | Landelies | Montigny-le-Tilleul | 01/01/1900 | 31/12/9999 |
| 6120 | Cour-sur-Heure | Ham-sur-Heure-Nalinnes | 01/01/1900 | 31/12/9999 |
| 6120 | Ham-sur-Heure | Ham-sur-Heure-Nalinnes | 01/01/1900 | 31/12/9999 |
| 6120 | Ham-sur-Heure-Nalinnes | Ham-sur-Heure-Nalinnes | 01/01/1900 | 31/12/9999 |
| 6120 | Jamioulx | Ham-sur-Heure-Nalinnes | 01/01/1900 | 31/12/9999 |
| 6120 | Marbaix (Ht.) | Ham-sur-Heure-Nalinnes | 01/01/1900 | 31/12/9999 |
| 6120 | Nalinnes | Ham-sur-Heure-Nalinnes | 01/01/1900 | 31/12/9999 |
| 6140 | Fontaine-l'Evêque | Fontaine-l'Evêque | 01/01/1900 | 31/12/9999 |
| 6141 | Forchies-la-Marche | Fontaine-l'Evêque | 01/01/1900 | 31/12/9999 |
| 6142 | Leernes | Fontaine-l'Evêque | 01/01/1900 | 31/12/9999 |
| 6150 | Anderlues | Anderlues | 01/01/1900 | 31/12/9999 |
| 6180 | Courcelles | Courcelles | 01/01/1900 | 31/12/9999 |
| 6181 | Gouy-lez-Piéton | Courcelles | 01/01/1900 | 31/12/9999 |
| 6182 | Souvret | Courcelles | 01/01/1900 | 31/12/9999 |
| 6183 | Trazegnies | Courcelles | 01/01/1900 | 31/12/9999 |
| 6200 | Bouffioulx | Châtelet | 01/01/1900 | 31/12/9999 |
| 6200 | Châtelet | Châtelet | 01/01/1900 | 31/12/9999 |
| 6200 | Châtelineau | Châtelet | 01/01/1900 | 31/12/9999 |
| 6210 | Frasnes-lez-Gosselies | Les Bons Villers | 01/01/1900 | 31/12/9999 |
| 6210 | Les Bons Villers | Les Bons Villers | 01/01/1900 | 31/12/9999 |
| 6210 | Rèves | Les Bons Villers | 01/01/1900 | 31/12/9999 |
| 6210 | Villers-Perwin | Les Bons Villers | 01/01/1900 | 31/12/9999 |
| 6210 | Wayaux | Les Bons Villers | 01/01/1900 | 31/12/9999 |
| 6211 | Mellet | Les Bons Villers | 01/01/1900 | 31/12/9999 |
| 6220 | Fleurus | Fleurus | 01/01/1900 | 31/12/9999 |
| 6220 | Heppignies | Fleurus | 01/01/1900 | 31/12/9999 |
| 6220 | Lambusart | Fleurus | 01/01/1900 | 31/12/9999 |
| 6220 | Wangénies | Fleurus | 01/01/1900 | 31/12/9999 |
| 6221 | Saint-Amand | Fleurus | 01/01/1900 | 31/12/9999 |
| 6222 | Brye | Fleurus | 01/01/1900 | 31/12/9999 |
| 6223 | Wagnelée | Fleurus | 01/01/1900 | 31/12/9999 |
| 6224 | Wanfercée-Baulet | Fleurus | 01/01/1900 | 31/12/9999 |
| 6230 | Buzet | Pont-à-Celles | 01/01/1900 | 31/12/9999 |
| 6230 | Obaix | Pont-à-Celles | 01/01/1900 | 31/12/9999 |
| 6230 | Pont-à-Celles | Pont-à-Celles | 01/01/1900 | 31/12/9999 |
| 6230 | Thiméon | Pont-à-Celles | 01/01/1900 | 31/12/9999 |
| 6230 | Viesville | Pont-à-Celles | 01/01/1900 | 31/12/9999 |
| 6238 | Liberchies | Pont-à-Celles | 01/01/1900 | 31/12/9999 |

| Postcode | Gemeente | Hoofdgemeente | Begindatum geldigheid | Einddatum geldigheid |
|-----------------|---------------------|----------------------|----------------------------------|---------------------------------|
| 6238 | Luttre | Pont-à-Celles | 01/01/1900 | 31/12/9999 |
| 6240 | Farciennes | Farciennes | 01/01/1900 | 31/12/9999 |
| 6240 | Pironchamps | Farciennes | 01/01/1900 | 31/12/9999 |
| 6250 | Aiseau | Aiseau-Presles | 01/01/1900 | 31/12/9999 |
| 6250 | Aiseau-Presles | Aiseau-Presles | 01/01/1900 | 31/12/9999 |
| 6250 | Pont-de-Loup | Aiseau-Presles | 01/01/1900 | 31/12/9999 |
| 6250 | Presles | Aiseau-Presles | 01/01/1900 | 31/12/9999 |
| 6250 | Roselies | Aiseau-Presles | 01/01/1900 | 31/12/9999 |
| 6280 | Acoz | Gerpennes | 01/01/1900 | 31/12/9999 |
| 6280 | Gerpennes | Gerpennes | 01/01/1900 | 31/12/9999 |
| 6280 | Gougnies | Gerpennes | 01/01/1900 | 31/12/9999 |
| 6280 | Joncret | Gerpennes | 01/01/1900 | 31/12/9999 |
| 6280 | Loverval | Gerpennes | 01/01/1900 | 31/12/9999 |
| 6280 | Villers-Poterie | Gerpennes | 01/01/1900 | 31/12/9999 |
| 6440 | Boussu-lez-Walcourt | Froidchapelle | 01/01/1900 | 31/12/9999 |
| 6440 | Fourbechies | Froidchapelle | 01/01/1900 | 31/12/9999 |
| 6440 | Froidchapelle | Froidchapelle | 01/01/1900 | 31/12/9999 |
| 6440 | Vergnies | Froidchapelle | 01/01/1900 | 31/12/9999 |
| 6441 | Erpion | Froidchapelle | 01/01/1900 | 31/12/9999 |
| 6460 | Bailièvre | Chimay | 01/01/1900 | 31/12/9999 |
| 6460 | Chimay | Chimay | 01/01/1900 | 31/12/9999 |
| 6460 | Robechies | Chimay | 01/01/1900 | 31/12/9999 |
| 6460 | Saint-Remy (Ht.) | Chimay | 01/01/1900 | 31/12/9999 |
| 6460 | Salles | Chimay | 01/01/1900 | 31/12/9999 |
| 6460 | Villers-la-Tour | Chimay | 01/01/1900 | 31/12/9999 |
| 6461 | Virelles | Chimay | 01/01/1900 | 31/12/9999 |
| 6462 | Vaulx-lez-Chimay | Chimay | 01/01/1900 | 31/12/9999 |
| 6463 | Lompret | Chimay | 01/01/1900 | 31/12/9999 |
| 6464 | Baileux | Chimay | 01/01/1900 | 31/12/9999 |
| 6464 | Bourlers | Chimay | 01/01/1900 | 31/12/9999 |
| 6464 | Forges | Chimay | 01/01/1900 | 31/12/9999 |
| 6464 | l'Escaillère | Chimay | 01/01/1900 | 31/12/9999 |
| 6464 | Rières | Chimay | 01/01/1900 | 31/12/9999 |
| 6470 | Grandrieu | Sivry-Rance | 01/01/1900 | 31/12/9999 |
| 6470 | Montbliart | Sivry-Rance | 01/01/1900 | 31/12/9999 |
| 6470 | Rance | Sivry-Rance | 01/01/1900 | 31/12/9999 |
| 6470 | Sautin | Sivry-Rance | 01/01/1900 | 31/12/9999 |
| 6470 | Sivry | Sivry-Rance | 01/01/1900 | 31/12/9999 |
| 6470 | Sivry-Rance | Sivry-Rance | 01/01/1900 | 31/12/9999 |
| 6500 | Barbençon | Beaumont | 01/01/1900 | 31/12/9999 |
| 6500 | Beaumont | Beaumont | 01/01/1900 | 31/12/9999 |
| 6500 | Leugnies | Beaumont | 01/01/1900 | 31/12/9999 |
| 6500 | Leval-Chaudeville | Beaumont | 01/01/1900 | 31/12/9999 |
| 6500 | Renlies | Beaumont | 01/01/1900 | 31/12/9999 |
| 6500 | Solre-Saint-Géry | Beaumont | 01/01/1900 | 31/12/9999 |
| 6500 | Thirimont | Beaumont | 01/01/1900 | 31/12/9999 |
| 6511 | Strée (Ht.) | Beaumont | 01/01/1900 | 31/12/9999 |
| 6530 | Leers-et-Fosteau | Thuin | 01/01/1900 | 31/12/9999 |
| 6530 | Thuin | Thuin | 01/01/1900 | 31/12/9999 |
| 6531 | Biesme-sous-Thuin | Thuin | 01/01/1900 | 31/12/9999 |
| 6532 | Ragnies | Thuin | 01/01/1900 | 31/12/9999 |
| 6533 | Biercée | Thuin | 01/01/1900 | 31/12/9999 |
| 6534 | Gozée | Thuin | 01/01/1900 | 31/12/9999 |
| 6536 | Donstiennes | Thuin | 01/01/1900 | 31/12/9999 |

| Postcode | Gemeente | Hoofdgemeente | Begindatum geldigheid | Einddatum geldigheid |
|-----------------|-----------------------------|----------------------|----------------------------------|---------------------------------|
| 6536 | Thuillies | Thuin | 01/01/1900 | 31/12/9999 |
| 6540 | Lobbès | Lobbès | 01/01/1900 | 31/12/9999 |
| 6540 | Mont-Sainte-Geneviève | Lobbès | 01/01/1900 | 31/12/9999 |
| 6542 | Sars-la-Buissière | Lobbès | 01/01/1900 | 31/12/9999 |
| 6543 | Bienne-lez-Happart | Lobbès | 01/01/1900 | 31/12/9999 |
| 6560 | Bersillies-l'Abbaye | Erquennes | 01/01/1900 | 31/12/9999 |
| 6560 | Erquennes | Erquennes | 01/01/1900 | 31/12/9999 |
| 6560 | Grand-Reng | Erquennes | 01/01/1900 | 31/12/9999 |
| 6560 | Hantes-Wihéries | Erquennes | 01/01/1900 | 31/12/9999 |
| 6560 | Montignies-Saint-Christophe | Erquennes | 01/01/1900 | 31/12/9999 |
| 6560 | Solre-sur-Sambre | Erquennes | 01/01/1900 | 31/12/9999 |
| 6567 | Fontaine-Valmont | Merbes-le-Château | 01/01/1900 | 31/12/9999 |
| 6567 | Labuissière | Merbes-le-Château | 01/01/1900 | 31/12/9999 |
| 6567 | Merbes-le-Château | Merbes-le-Château | 01/01/1900 | 31/12/9999 |
| 6567 | Merbes-Sainte-Marie | Merbes-le-Château | 01/01/1900 | 31/12/9999 |
| 6590 | Momignies | Momignies | 01/01/1900 | 31/12/9999 |
| 6591 | Macon | Momignies | 01/01/1900 | 31/12/9999 |
| 6592 | Monceau-Imbrechies | Momignies | 01/01/1900 | 31/12/9999 |
| 6593 | Macquenoise | Momignies | 01/01/1900 | 31/12/9999 |
| 6594 | Beauwelz | Momignies | 01/01/1900 | 31/12/9999 |
| 6596 | Forge-Philippe | Momignies | 01/01/1900 | 31/12/9999 |
| 6596 | Seloignes | Momignies | 01/01/1900 | 31/12/9999 |
| 6600 | Bastenaken | Bastenaken | 01/01/1900 | 31/12/9999 |
| 6600 | Longvilly | Bastenaken | 01/01/1900 | 31/12/9999 |
| 6600 | Noville (Lux.) | Bastenaken | 01/01/1900 | 31/12/9999 |
| 6600 | Villers-la-Bonne-Eau | Bastenaken | 01/01/1900 | 31/12/9999 |
| 6600 | Wardin | Bastenaken | 01/01/1900 | 31/12/9999 |
| 6630 | Martelange | Martelange | 01/01/1900 | 31/12/9999 |
| 6637 | Fauvillers | Fauvillers | 01/01/1900 | 31/12/9999 |
| 6637 | Hollange | Fauvillers | 01/01/1900 | 31/12/9999 |
| 6637 | Tintangé | Fauvillers | 01/01/1900 | 31/12/9999 |
| 6640 | Hompré | Vaux-sur-Sûre | 01/01/1900 | 31/12/9999 |
| 6640 | Morhet | Vaux-sur-Sûre | 01/01/1900 | 31/12/9999 |
| 6640 | Nives | Vaux-sur-Sûre | 01/01/1900 | 31/12/9999 |
| 6640 | Sibret | Vaux-sur-Sûre | 01/01/1900 | 31/12/9999 |
| 6640 | Vaux-lez-Rosières | Vaux-sur-Sûre | 01/01/1900 | 31/12/9999 |
| 6640 | Vaux-sur-Sûre | Vaux-sur-Sûre | 01/01/1900 | 31/12/9999 |
| 6642 | Juseret | Vaux-sur-Sûre | 01/01/1900 | 31/12/9999 |
| 6660 | Houffalize | Houffalize | 01/01/1900 | 31/12/9999 |
| 6660 | Nadrin | Houffalize | 01/01/1900 | 31/12/9999 |
| 6661 | Mont (Lux.) | Houffalize | 01/01/1900 | 31/12/9999 |
| 6661 | Tailles | Houffalize | 01/01/1900 | 31/12/9999 |
| 6662 | Tavigny | Houffalize | 01/01/1900 | 31/12/9999 |
| 6663 | Mabompré | Houffalize | 01/01/1900 | 31/12/9999 |
| 6666 | Wibrin | Houffalize | 01/01/1900 | 31/12/9999 |
| 6670 | Gouvy | Gouvy | 01/01/1900 | 31/12/9999 |
| 6670 | Limerlé | Gouvy | 01/01/1900 | 31/12/9999 |
| 6671 | Bovigny | Gouvy | 01/01/1900 | 31/12/9999 |
| 6672 | Beho | Gouvy | 01/01/1900 | 31/12/9999 |
| 6673 | Cherain | Gouvy | 01/01/1900 | 31/12/9999 |
| 6674 | Montleban | Gouvy | 01/01/1900 | 31/12/9999 |
| 6680 | Amberloup | Sainte-Ode | 01/01/1900 | 31/12/9999 |
| 6680 | Sainte-Ode | Sainte-Ode | 01/01/1900 | 31/12/9999 |
| 6680 | Tillet | Sainte-Ode | 01/01/1900 | 31/12/9999 |

| Postcode | Gemeente | Hoofdgemeente | Begindatum geldigheid | Einddatum geldigheid |
|----------|-------------------------|--------------------|--------------------------|-------------------------|
| 6681 | Lavacherie | Sainte-Ode | 01/01/1900 | 31/12/9999 |
| 6686 | Flamierge | Bertogne | 01/01/1900 | 31/12/9999 |
| 6687 | Bertogne | Bertogne | 01/01/1900 | 31/12/9999 |
| 6688 | Longchamps (Lux.) | Bertogne | 01/01/1900 | 31/12/9999 |
| 6690 | Bihain | Vielsalm | 01/01/1900 | 31/12/9999 |
| 6690 | Vielsalm | Vielsalm | 01/01/1900 | 31/12/9999 |
| 6692 | Petit-Thier | Vielsalm | 01/01/1900 | 31/12/9999 |
| 6698 | Grand-Halleux | Vielsalm | 01/01/1900 | 31/12/9999 |
| 6700 | Aarlen | Aarlen | 01/01/1900 | 31/12/9999 |
| 6700 | Bonnert | Aarlen | 01/01/1900 | 31/12/9999 |
| 6700 | Heinsch | Aarlen | 01/01/1900 | 31/12/9999 |
| 6700 | Toernich | Aarlen | 01/01/1900 | 31/12/9999 |
| 6704 | Guirsch | Aarlen | 01/01/1900 | 31/12/9999 |
| 6706 | Autelbas | Aarlen | 01/01/1900 | 31/12/9999 |
| 6717 | Attert | Attert | 01/01/1900 | 31/12/9999 |
| 6717 | Nobressart | Attert | 01/01/1900 | 31/12/9999 |
| 6717 | Nothomb | Attert | 01/01/1900 | 31/12/9999 |
| 6717 | Thiaumont | Attert | 01/01/1900 | 31/12/9999 |
| 6717 | Tontelange | Attert | 01/01/1900 | 31/12/9999 |
| 6720 | Habay | Habay | 01/01/1900 | 31/12/9999 |
| 6720 | Habay-la-Neuve | Habay | 01/01/1900 | 31/12/9999 |
| 6720 | Hachy | Habay | 01/01/1900 | 31/12/9999 |
| 6721 | Anlier | Habay | 01/01/1900 | 31/12/9999 |
| 6723 | Habay-la-Vieille | Habay | 01/01/1900 | 31/12/9999 |
| 6724 | Houdemont | Habay | 01/01/1900 | 31/12/9999 |
| 6724 | Rulles | Habay | 01/01/1900 | 31/12/9999 |
| 6730 | Bellefontaine (Lux.) | Tintigny | 01/01/1900 | 31/12/9999 |
| 6730 | Rossignol | Tintigny | 01/01/1900 | 31/12/9999 |
| 6730 | Saint-Vincent | Tintigny | 01/01/1900 | 31/12/9999 |
| 6730 | Tintigny | Tintigny | 01/01/1900 | 31/12/9999 |
| 6740 | Etalle | Etalle | 01/01/1900 | 31/12/9999 |
| 6740 | Sainte-Marie-sur-Semois | Etalle | 01/01/1900 | 31/12/9999 |
| 6740 | Villers-sur-Semois | Etalle | 01/01/1900 | 31/12/9999 |
| 6741 | Vance | Etalle | 01/01/1900 | 31/12/9999 |
| 6742 | Chantemelle | Etalle | 01/01/1900 | 31/12/9999 |
| 6743 | Buzenol | Etalle | 01/01/1900 | 31/12/9999 |
| 6747 | Châtillon | Saint-Léger (Lux.) | 01/01/1900 | 31/12/9999 |
| 6747 | Meix-le-Tige | Saint-Léger (Lux.) | 01/01/1900 | 31/12/9999 |
| 6747 | Saint-Léger (Lux.) | Saint-Léger (Lux.) | 01/01/1900 | 31/12/9999 |
| 6750 | Musson | Musson | 01/01/1900 | 31/12/9999 |
| 6750 | Mussy-la-Ville | Musson | 01/01/1900 | 31/12/9999 |
| 6750 | Signeux | Musson | 01/01/1900 | 31/12/9999 |
| 6760 | Bleid | Virton | 01/01/1900 | 31/12/9999 |
| 6760 | Ethe | Virton | 01/01/1900 | 31/12/9999 |
| 6760 | Ruette | Virton | 01/01/1900 | 31/12/9999 |
| 6760 | Virton | Virton | 01/01/1900 | 31/12/9999 |
| 6761 | Latour | Virton | 01/01/1900 | 31/12/9999 |
| 6762 | Saint-Mard | Virton | 01/01/1900 | 31/12/9999 |
| 6767 | Dampicourt | Rouvroy | 01/01/1900 | 31/12/9999 |
| 6767 | Harnoncourt | Rouvroy | 01/01/1900 | 31/12/9999 |
| 6767 | Lamorteau | Rouvroy | 01/01/1900 | 31/12/9999 |
| 6767 | Rouvroy | Rouvroy | 01/01/1900 | 31/12/9999 |
| 6767 | Torgny | Rouvroy | 01/01/1900 | 31/12/9999 |
| 6769 | Gérouville | Meix-devant-Virton | 01/01/1900 | 31/12/9999 |

| Postcode | Gemeente | Hoofdgemeente | Begindatum geldigheid | Einddatum geldigheid |
|----------|-----------------------|--------------------|--------------------------|-------------------------|
| 6769 | Meix-devant-Virton | Meix-devant-Virton | 01/01/1900 | 31/12/9999 |
| 6769 | Robelmont | Meix-devant-Virton | 01/01/1900 | 31/12/9999 |
| 6769 | Sommethonne | Meix-devant-Virton | 01/01/1900 | 31/12/9999 |
| 6769 | Villers-la-Loue | Meix-devant-Virton | 01/01/1900 | 31/12/9999 |
| 6780 | Hondelange | Messancy | 01/01/1900 | 31/12/9999 |
| 6780 | Messancy | Messancy | 01/01/1900 | 31/12/9999 |
| 6780 | Wolkrange | Messancy | 01/01/1900 | 31/12/9999 |
| 6781 | Sélange | Messancy | 01/01/1900 | 31/12/9999 |
| 6782 | Habergy | Messancy | 01/01/1900 | 31/12/9999 |
| 6790 | Aubange | Aubange | 01/01/1900 | 31/12/9999 |
| 6791 | Athus | Aubange | 01/01/1900 | 31/12/9999 |
| 6792 | Halanzy | Aubange | 01/01/1900 | 31/12/9999 |
| 6792 | Rachecourt | Aubange | 01/01/1900 | 31/12/9999 |
| 6800 | Bras | Libramont-Chevigny | 01/01/1900 | 31/12/9999 |
| 6800 | Freux | Libramont-Chevigny | 01/01/1900 | 31/12/9999 |
| 6800 | Libramont | Libramont-Chevigny | 01/01/1900 | 31/12/2008 |
| 6800 | Libramont-Chevigny | Libramont-Chevigny | 01/01/1900 | 31/12/9999 |
| 6800 | Moircy | Libramont-Chevigny | 01/01/1900 | 31/12/9999 |
| 6800 | Recogne | Libramont-Chevigny | 01/01/1900 | 31/12/9999 |
| 6800 | Remagne | Libramont-Chevigny | 01/01/1900 | 31/12/9999 |
| 6800 | Saint-Pierre | Libramont-Chevigny | 01/01/1900 | 31/12/9999 |
| 6800 | Sainte-Marie-Chevigny | Libramont-Chevigny | 01/01/1900 | 31/12/9999 |
| 6810 | Chiny | Chiny | 01/01/1900 | 31/12/9999 |
| 6810 | Izel | Chiny | 01/01/1900 | 31/12/9999 |
| 6810 | Jamoigne | Chiny | 01/01/1900 | 31/12/9999 |
| 6811 | Les Bulles | Chiny | 01/01/1900 | 31/12/9999 |
| 6812 | Suxy | Chiny | 01/01/1900 | 31/12/9999 |
| 6813 | Termes | Chiny | 01/01/1900 | 31/12/9999 |
| 6820 | Florenville | Florenville | 01/01/1900 | 31/12/9999 |
| 6820 | Fontenoille | Florenville | 01/01/1900 | 31/12/9999 |
| 6820 | Muno | Florenville | 01/01/1900 | 31/12/9999 |
| 6820 | Sainte-Cécile | Florenville | 01/01/1900 | 31/12/9999 |
| 6821 | Lacuisine | Florenville | 01/01/1900 | 31/12/9999 |
| 6823 | Villers-devant-Orval | Florenville | 01/01/1900 | 31/12/9999 |
| 6824 | Chassepierre | Florenville | 01/01/1900 | 31/12/9999 |
| 6830 | Bouillon | Bouillon | 01/01/1900 | 31/12/9999 |
| 6830 | Les Hayons | Bouillon | 01/01/1900 | 31/12/9999 |
| 6830 | Poupehan | Bouillon | 01/01/1900 | 31/12/9999 |
| 6830 | Rochehaut | Bouillon | 01/01/1900 | 31/12/9999 |
| 6831 | Noirefontaine | Bouillon | 01/01/1900 | 31/12/9999 |
| 6832 | Sensenruth | Bouillon | 01/01/1900 | 31/12/9999 |
| 6833 | Ucimont | Bouillon | 01/01/1900 | 31/12/9999 |
| 6833 | Vivy | Bouillon | 01/01/1900 | 31/12/9999 |
| 6834 | Bellevaux | Bouillon | 01/01/1900 | 31/12/9999 |
| 6836 | Dohan | Bouillon | 01/01/1900 | 31/12/9999 |
| 6838 | Corbion | Bouillon | 01/01/1900 | 31/12/9999 |
| 6840 | Grandvoir | Neufchâteau | 01/01/1900 | 31/12/9999 |
| 6840 | Grapfontaine | Neufchâteau | 01/01/1900 | 31/12/9999 |
| 6840 | Hamipré | Neufchâteau | 01/01/1900 | 31/12/9999 |
| 6840 | Longlier | Neufchâteau | 01/01/1900 | 31/12/9999 |
| 6840 | Neufchâteau | Neufchâteau | 01/01/1900 | 31/12/9999 |
| 6840 | Tournay | Neufchâteau | 01/01/1900 | 31/12/9999 |
| 6850 | Carlsbourg | Paliseul | 01/01/1900 | 31/12/9999 |
| 6850 | Offagne | Paliseul | 01/01/1900 | 31/12/9999 |

| Postcode | Gemeente | Hoofdgemeente | Begindatum geldigheid | Einddatum geldigheid |
|-----------------|--------------------|----------------------|----------------------------------|---------------------------------|
| 6850 | Paliseul | Paliseul | 01/01/1900 | 31/12/9999 |
| 6851 | Nollevaux | Paliseul | 01/01/1900 | 31/12/9999 |
| 6852 | Maissin | Paliseul | 01/01/1900 | 31/12/9999 |
| 6852 | Opont | Paliseul | 01/01/1900 | 31/12/9999 |
| 6853 | Framont | Paliseul | 01/01/1900 | 31/12/9999 |
| 6856 | Fays-les-Veneurs | Paliseul | 01/01/1900 | 31/12/9999 |
| 6860 | Assenois | Léglise | 01/01/1900 | 31/12/9999 |
| 6860 | Ebly | Léglise | 01/01/1900 | 31/12/9999 |
| 6860 | Léglise | Léglise | 01/01/1900 | 31/12/9999 |
| 6860 | Mellier | Léglise | 01/01/1900 | 31/12/9999 |
| 6860 | Witry | Léglise | 01/01/1900 | 31/12/9999 |
| 6870 | Arville | Saint-Hubert | 01/01/1900 | 31/12/9999 |
| 6870 | Awenne | Saint-Hubert | 01/01/1900 | 31/12/9999 |
| 6870 | Hatrival | Saint-Hubert | 01/01/1900 | 31/12/9999 |
| 6870 | Mirwart | Saint-Hubert | 01/01/1900 | 31/12/9999 |
| 6870 | Saint-Hubert | Saint-Hubert | 01/01/1900 | 31/12/9999 |
| 6870 | Vesqueville | Saint-Hubert | 01/01/1900 | 31/12/9999 |
| 6880 | Auby-sur-Semois | Bertrix | 01/01/1900 | 31/12/9999 |
| 6880 | Bertrix | Bertrix | 01/01/1900 | 31/12/9999 |
| 6880 | Cugnon | Bertrix | 01/01/1900 | 31/12/9999 |
| 6880 | Jehonville | Bertrix | 01/01/1900 | 31/12/9999 |
| 6880 | Orgeo | Bertrix | 01/01/1900 | 31/12/9999 |
| 6887 | Herbeumont | Herbeumont | 01/01/1900 | 31/12/9999 |
| 6887 | Saint-Médard | Herbeumont | 01/01/1900 | 31/12/9999 |
| 6887 | Straimont | Herbeumont | 01/01/1900 | 31/12/9999 |
| 6890 | Anloy | Libin | 01/01/1900 | 31/12/9999 |
| 6890 | Libin | Libin | 01/01/1900 | 31/12/9999 |
| 6890 | Ochamps | Libin | 01/01/1900 | 31/12/9999 |
| 6890 | Redu | Libin | 01/01/1900 | 31/12/9999 |
| 6890 | Smuid | Libin | 01/01/1900 | 31/12/9999 |
| 6890 | Transinne | Libin | 01/01/1900 | 31/12/9999 |
| 6890 | Villance | Libin | 01/01/1900 | 31/12/9999 |
| 6900 | Aye | Marche-en-Famenne | 01/01/1900 | 31/12/9999 |
| 6900 | Hargimont | Marche-en-Famenne | 01/01/1900 | 31/12/9999 |
| 6900 | Humain | Marche-en-Famenne | 01/01/1900 | 31/12/9999 |
| 6900 | Marche-en-Famenne | Marche-en-Famenne | 01/01/1900 | 31/12/9999 |
| 6900 | On | Marche-en-Famenne | 01/01/1900 | 31/12/9999 |
| 6900 | Roy | Marche-en-Famenne | 01/01/1900 | 31/12/9999 |
| 6900 | Waha | Marche-en-Famenne | 01/01/1900 | 31/12/9999 |
| 6920 | Sohier | Wellin | 01/01/1900 | 31/12/9999 |
| 6920 | Wellin | Wellin | 01/01/1900 | 31/12/9999 |
| 6921 | Chanly | Wellin | 01/01/1900 | 31/12/9999 |
| 6922 | Halma | Wellin | 01/01/1900 | 31/12/9999 |
| 6924 | Lomprez | Wellin | 01/01/1900 | 31/12/9999 |
| 6927 | Bure | Tellin | 01/01/1900 | 31/12/9999 |
| 6927 | Grupont | Tellin | 01/01/1900 | 31/12/9999 |
| 6927 | Resteigne | Tellin | 01/01/1900 | 31/12/9999 |
| 6927 | Tellin | Tellin | 01/01/1900 | 31/12/9999 |
| 6929 | Daverdisse | Daverdisse | 01/01/1900 | 31/12/9999 |
| 6929 | Gembes | Daverdisse | 01/01/1900 | 31/12/9999 |
| 6929 | Haut-Fays | Daverdisse | 01/01/1900 | 31/12/9999 |
| 6929 | Porcheresse (Lux.) | Daverdisse | 01/01/1900 | 31/12/9999 |
| 6940 | Barvaux-sur-Ourthe | Durbuy | 01/01/1900 | 31/12/9999 |
| 6940 | Durbuy | Durbuy | 01/01/1900 | 31/12/9999 |

| Postcode | Gemeente | Hoofdgemeente | Begindatum geldigheid | Einddatum geldigheid |
|----------|-------------------------|---------------------|--------------------------|-------------------------|
| 6940 | Grandhan | Durbuy | 01/01/1900 | 31/12/9999 |
| 6940 | Septon | Durbuy | 01/01/1900 | 31/12/9999 |
| 6940 | Wéris | Durbuy | 01/01/1900 | 31/12/9999 |
| 6941 | Bende | Durbuy | 01/01/1900 | 31/12/9999 |
| 6941 | Bomal-sur-Ourthe | Durbuy | 01/01/1900 | 31/12/9999 |
| 6941 | Borlon | Durbuy | 01/01/1900 | 31/12/9999 |
| 6941 | Heyd | Durbuy | 01/01/1900 | 31/12/9999 |
| 6941 | Izier | Durbuy | 01/01/1900 | 31/12/9999 |
| 6941 | Tohogne | Durbuy | 01/01/1900 | 31/12/9999 |
| 6941 | Villers-Sainte-Gertrude | Durbuy | 01/01/1900 | 31/12/9999 |
| 6950 | Harsin | Nassogne | 01/01/1900 | 31/12/9999 |
| 6950 | Nassogne | Nassogne | 01/01/1900 | 31/12/9999 |
| 6951 | Bande | Nassogne | 01/01/1900 | 31/12/9999 |
| 6952 | Grune | Nassogne | 01/01/1900 | 31/12/9999 |
| 6953 | Ambly | Nassogne | 01/01/1900 | 31/12/9999 |
| 6953 | Forrières | Nassogne | 01/01/1900 | 31/12/9999 |
| 6953 | Lesterny | Nassogne | 01/01/1900 | 31/12/9999 |
| 6953 | Masbourg | Nassogne | 01/01/1900 | 31/12/9999 |
| 6960 | Dochamps | Manhay | 01/01/1900 | 31/12/9999 |
| 6960 | Grandmenil | Manhay | 01/01/1900 | 31/12/9999 |
| 6960 | Harre | Manhay | 01/01/1900 | 31/12/9999 |
| 6960 | Malempré | Manhay | 01/01/1900 | 31/12/9999 |
| 6960 | Manhay | Manhay | 01/01/1900 | 31/12/9999 |
| 6960 | Odeigne | Manhay | 01/01/1900 | 31/12/9999 |
| 6960 | Vaux-Chavanne | Manhay | 01/01/1900 | 31/12/9999 |
| 6970 | Tenneville | Tenneville | 01/01/1900 | 31/12/9999 |
| 6971 | Champlon | Tenneville | 01/01/1900 | 31/12/9999 |
| 6972 | Erneuville | Tenneville | 01/01/1900 | 31/12/9999 |
| 6980 | Beausaint | La Roche-en-Ardenne | 01/01/1900 | 31/12/9999 |
| 6980 | La Roche-en-Ardenne | La Roche-en-Ardenne | 01/01/1900 | 31/12/9999 |
| 6982 | Samrée | La Roche-en-Ardenne | 01/01/1900 | 31/12/9999 |
| 6983 | Ortho | La Roche-en-Ardenne | 01/01/1900 | 31/12/9999 |
| 6984 | Hives | La Roche-en-Ardenne | 01/01/1900 | 31/12/9999 |
| 6986 | Halleux | La Roche-en-Ardenne | 01/01/1900 | 31/12/9999 |
| 6987 | Beffe | Rendeux | 01/01/1900 | 31/12/9999 |
| 6987 | Hodister | Rendeux | 01/01/1900 | 31/12/9999 |
| 6987 | Marcourt | Rendeux | 01/01/1900 | 31/12/9999 |
| 6987 | Rendeux | Rendeux | 01/01/1900 | 31/12/9999 |
| 6990 | Fronville | Hotton | 01/01/1900 | 31/12/9999 |
| 6990 | Hampteau | Hotton | 01/01/1900 | 31/12/9999 |
| 6990 | Hotton | Hotton | 01/01/1900 | 31/12/9999 |
| 6990 | Marenne | Hotton | 01/01/1900 | 31/12/9999 |
| 6997 | Amonines | Erezée | 01/01/1900 | 31/12/9999 |
| 6997 | Erezée | Erezée | 01/01/1900 | 31/12/9999 |
| 6997 | Mormont | Erezée | 01/01/1900 | 31/12/9999 |
| 6997 | Soy | Erezée | 01/01/1900 | 31/12/9999 |
| 7000 | Bergen | Bergen | 01/01/1900 | 31/12/9999 |
| 7010 | Shape-België | | 01/01/1900 | 31/12/9999 |
| 7011 | Ghlin | Bergen | 01/01/1900 | 31/12/9999 |
| 7012 | Flénu | Bergen | 01/01/1900 | 31/12/9999 |
| 7012 | Jemappes | Bergen | 01/01/1900 | 31/12/9999 |
| 7020 | Maisières | Bergen | 01/01/1900 | 31/12/9999 |
| 7020 | Nimy | Bergen | 01/01/1900 | 31/12/9999 |
| 7021 | Havré | Bergen | 01/01/1900 | 31/12/9999 |

| Postcode | Gemeente | Hoofdgemeente | Begindatum geldigheid | Einddatum geldigheid |
|----------|--------------------------------|----------------|--------------------------|-------------------------|
| 7022 | Harmignies | Bergen | 01/01/1900 | 31/12/9999 |
| 7022 | Harveng | Bergen | 01/01/1900 | 31/12/9999 |
| 7022 | Hyon | Bergen | 01/01/1900 | 31/12/9999 |
| 7022 | Mesvin | Bergen | 01/01/1900 | 31/12/9999 |
| 7022 | Nouvelles | Bergen | 01/01/1900 | 31/12/9999 |
| 7024 | Ciply | Bergen | 01/01/1900 | 31/12/9999 |
| 7030 | Saint-Symphorien | Bergen | 01/01/1900 | 31/12/9999 |
| 7031 | Villers-Saint-Ghislain | Bergen | 01/01/1900 | 31/12/9999 |
| 7032 | Spiennes | Bergen | 01/01/1900 | 31/12/9999 |
| 7033 | Cuesmes | Bergen | 01/01/1900 | 31/12/9999 |
| 7034 | Obourg | Bergen | 01/01/1900 | 31/12/9999 |
| 7034 | Saint-Denis (Ht.) | Bergen | 01/01/1900 | 31/12/9999 |
| 7040 | Asquillies | Quévy | 01/01/1900 | 31/12/9999 |
| 7040 | Aulnois | Quévy | 01/01/1900 | 31/12/9999 |
| 7040 | Blaregnies | Quévy | 01/01/1900 | 31/12/9999 |
| 7040 | Bougnies | Quévy | 01/01/1900 | 31/12/9999 |
| 7040 | Genly | Quévy | 01/01/1900 | 31/12/9999 |
| 7040 | Goegnies-Chaussée | Quévy | 01/01/1900 | 31/12/9999 |
| 7040 | Quévy | Quévy | 01/01/1900 | 31/12/9999 |
| 7040 | Quévy-le-Grand | Quévy | 01/01/1900 | 31/12/9999 |
| 7040 | Quévy-le-Petit | Quévy | 01/01/1900 | 31/12/9999 |
| 7041 | Givry | Quévy | 01/01/1900 | 31/12/9999 |
| 7041 | Havay | Quévy | 01/01/1900 | 31/12/9999 |
| 7050 | Erbaut | Jurbeke | 01/01/1900 | 31/12/9999 |
| 7050 | Erbisoeul | Jurbeke | 01/01/1900 | 31/12/9999 |
| 7050 | Herchies | Jurbeke | 01/01/1900 | 31/12/9999 |
| 7050 | Jurbeke | Jurbeke | 01/01/1900 | 31/12/9999 |
| 7050 | Masnuy-Saint-Jean (Jurbise) | Jurbeke | 01/01/1900 | 31/12/9999 |
| 7050 | Masnuy-Saint-Pierre | Jurbeke | 01/01/1900 | 31/12/9999 |
| 7060 | Horrues | Zinnik | 01/01/1900 | 31/12/9999 |
| 7060 | Zinnik | Zinnik | 01/01/1900 | 31/12/9999 |
| 7061 | Casteau (Soignies) | Zinnik | 01/01/1900 | 31/12/9999 |
| 7061 | Thieusies | Zinnik | 01/01/1900 | 31/12/9999 |
| 7062 | Naast | Zinnik | 01/01/1900 | 31/12/9999 |
| 7063 | Chaussée-Notre-Dame-Louvignies | Zinnik | 01/01/1900 | 31/12/9999 |
| 7063 | Neufvilles | Zinnik | 01/01/1900 | 31/12/9999 |
| 7070 | Gottignies | Le Roeulx | 01/01/1900 | 31/12/9999 |
| 7070 | Le Roeulx | Le Roeulx | 01/01/1900 | 31/12/9999 |
| 7070 | Mignault | Le Roeulx | 01/01/1900 | 31/12/9999 |
| 7070 | Thieu | Le Roeulx | 01/01/1900 | 31/12/9999 |
| 7070 | Ville-sur-Haine (Le Roeulx) | Le Roeulx | 01/01/1900 | 31/12/9999 |
| 7080 | Eugies (Frameries) | Frameries | 01/01/1900 | 31/12/9999 |
| 7080 | Frameries | Frameries | 01/01/1900 | 31/12/9999 |
| 7080 | La Bouverie | Frameries | 01/01/1900 | 31/12/9999 |
| 7080 | Noirchain | Frameries | 01/01/1900 | 31/12/9999 |
| 7080 | Sars-la-Bruyère | Frameries | 01/01/1900 | 31/12/9999 |
| 7090 | Hennuyères | s Gravenbrakel | 01/01/1900 | 31/12/9999 |
| 7090 | Henripont | s Gravenbrakel | 01/01/1900 | 31/12/9999 |
| 7090 | Petit-Roeulx-lez-Braine | s Gravenbrakel | 01/01/1900 | 31/12/9999 |
| 7090 | Ronquières | s Gravenbrakel | 01/01/1900 | 31/12/9999 |
| 7090 | s Gravenbrakel | s Gravenbrakel | 01/01/1900 | 31/12/9999 |
| 7090 | Steenkerque (Ht.) | s Gravenbrakel | 01/01/1900 | 31/12/9999 |
| 7100 | Haine-Saint-Paul | La Louvière | 01/01/1900 | 31/12/9999 |
| 7100 | Haine-Saint-Pierre | La Louvière | 01/01/1900 | 31/12/9999 |

| Postcode | Gemeente | Hoofdgemeente | Begindatum geldigheid | Einddatum geldigheid |
|----------|--------------------------------|-------------------------|--------------------------|-------------------------|
| 7100 | La Louvière | La Louvière | 01/01/1900 | 31/12/9999 |
| 7100 | Saint-Vaast | La Louvière | 01/01/1900 | 31/12/9999 |
| 7100 | Trivières | La Louvière | 01/01/1900 | 31/12/9999 |
| 7110 | Boussoit | La Louvière | 01/01/1900 | 31/12/9999 |
| 7110 | Houdeng-Aimeries | La Louvière | 01/01/1900 | 31/12/9999 |
| 7110 | Houdeng-Goegnies (La Louvière) | La Louvière | 01/01/1900 | 31/12/9999 |
| 7110 | Maurage | La Louvière | 01/01/1900 | 31/12/9999 |
| 7110 | Strépy-Bracquegnies | La Louvière | 01/01/1900 | 31/12/9999 |
| 7120 | Croix-lez-Rouveroy | Estinnes | 01/01/1900 | 31/12/9999 |
| 7120 | Estinnes | Estinnes | 01/01/1900 | 31/12/9999 |
| 7120 | Estinnes-au-Mont | Estinnes | 01/01/1900 | 31/12/9999 |
| 7120 | Estinnes-au-Val | Estinnes | 01/01/1900 | 31/12/9999 |
| 7120 | Fauroeux | Estinnes | 01/01/1900 | 31/12/9999 |
| 7120 | Haulchin | Estinnes | 01/01/1900 | 31/12/9999 |
| 7120 | Peissant | Estinnes | 01/01/1900 | 31/12/9999 |
| 7120 | Rouveroy (Ht.) | Estinnes | 01/01/1900 | 31/12/9999 |
| 7120 | Vellereille-le-Sec | Estinnes | 01/01/1900 | 31/12/9999 |
| 7120 | Vellereille-les-Brayeux | Estinnes | 01/01/1900 | 31/12/9999 |
| 7130 | Battignies | Binche | 01/01/1900 | 31/12/9999 |
| 7130 | Binche | Binche | 01/01/1900 | 31/12/9999 |
| 7130 | Bray | Binche | 01/01/1900 | 31/12/9999 |
| 7131 | Waudrez | Binche | 01/01/1900 | 31/12/9999 |
| 7133 | Buvrines | Binche | 01/01/1900 | 31/12/9999 |
| 7134 | Epinois | Binche | 01/01/1900 | 31/12/9999 |
| 7134 | Leval-Trahegnies | Binche | 01/01/1900 | 31/12/9999 |
| 7134 | Péronnes-lez-Binche | Binche | 01/01/1900 | 31/12/9999 |
| 7134 | Ressaix | Binche | 01/01/1900 | 31/12/9999 |
| 7140 | Morlanwelz | Morlanwelz | 01/01/1900 | 31/12/9999 |
| 7140 | Morlanwelz-Mariemont | Morlanwelz | 01/01/1900 | 31/12/9999 |
| 7141 | Carnières | Morlanwelz | 01/01/1900 | 31/12/9999 |
| 7141 | Mont-Sainte-Aldegonde | Morlanwelz | 01/01/1900 | 31/12/9999 |
| 7160 | Chapelle-lez-Herlaimont | Chapelle-lez-Herlaimont | 01/01/1900 | 31/12/9999 |
| 7160 | Godarville | Chapelle-lez-Herlaimont | 01/01/1900 | 31/12/9999 |
| 7160 | Piéton | Chapelle-lez-Herlaimont | 01/01/1900 | 31/12/9999 |
| 7170 | Bellecourt | Manage | 01/01/1900 | 31/12/9999 |
| 7170 | Bois-d'Haine | Manage | 01/01/1900 | 31/12/9999 |
| 7170 | Fayt-lez-Manage | Manage | 01/01/1900 | 31/12/9999 |
| 7170 | La Hestre | Manage | 01/01/1900 | 31/12/9999 |
| 7170 | Manage | Manage | 01/01/1900 | 31/12/9999 |
| 7180 | Seneffe | Seneffe | 01/01/1900 | 31/12/9999 |
| 7181 | Arquennes | Seneffe | 01/01/1900 | 31/12/9999 |
| 7181 | Familleureux | Seneffe | 01/01/1900 | 31/12/9999 |
| 7181 | Feluy | Seneffe | 01/01/1900 | 31/12/9999 |
| 7181 | Petit-Roeulx-lez-Nivelles | Seneffe | 01/01/1900 | 31/12/9999 |
| 7190 | Ecaussinnes | Ecaussinnes | 01/01/1900 | 31/12/9999 |
| 7190 | Ecaussinnes-d'Enghien | Ecaussinnes | 01/01/1900 | 31/12/9999 |
| 7190 | Marche-lez-Ecaussinnes | Ecaussinnes | 01/01/1900 | 31/12/9999 |
| 7191 | Ecaussinnes-Lalaing | Ecaussinnes | 01/01/1900 | 31/12/9999 |
| 7300 | Boussu | Boussu | 01/01/1900 | 31/12/9999 |
| 7301 | Hornu | Boussu | 01/01/1900 | 31/12/9999 |
| 7320 | Bernissart | Bernissart | 01/01/1900 | 31/12/9999 |
| 7321 | Blaton | Bernissart | 01/01/1900 | 31/12/9999 |
| 7321 | Harchies | Bernissart | 01/01/1900 | 31/12/9999 |
| 7322 | Pommeroeul | Bernissart | 01/01/1900 | 31/12/9999 |

| Postcode | Gemeente | Hoofdgemeente | Begindatum geldigheid | Einddatum geldigheid |
|-----------------|-----------------------------|----------------------|----------------------------------|---------------------------------|
| 7322 | Ville-Pommeroeul | Bernissart | 01/01/1900 | 31/12/9999 |
| 7330 | Saint-Ghislain | Saint-Ghislain | 01/01/1900 | 31/12/9999 |
| 7331 | Baudour | Saint-Ghislain | 01/01/1900 | 31/12/9999 |
| 7332 | Neufmaison | Saint-Ghislain | 01/01/1900 | 31/12/9999 |
| 7332 | Sirault | Saint-Ghislain | 01/01/1900 | 31/12/9999 |
| 7333 | Tertre | Saint-Ghislain | 01/01/1900 | 31/12/9999 |
| 7334 | Hautrage | Saint-Ghislain | 01/01/1900 | 31/12/9999 |
| 7334 | Villerot | Saint-Ghislain | 01/01/1900 | 31/12/9999 |
| 7340 | Colfontaine | Colfontaine | 01/01/1900 | 31/12/9999 |
| 7340 | Paturages | Colfontaine | 01/01/1900 | 31/12/9999 |
| 7340 | Warquignies | Colfontaine | 01/01/1900 | 31/12/9999 |
| 7340 | Wasmes | Colfontaine | 01/01/1900 | 31/12/9999 |
| 7350 | Hainin | Hensies | 01/01/1900 | 31/12/9999 |
| 7350 | Hensies | Hensies | 01/01/1900 | 31/12/9999 |
| 7350 | Montroeuil-sur-Haine | Hensies | 01/01/1900 | 31/12/9999 |
| 7350 | Thulin | Hensies | 01/01/1900 | 31/12/9999 |
| 7370 | Blaugies | Dour | 01/01/1900 | 31/12/9999 |
| 7370 | Dour | Dour | 01/01/1900 | 31/12/9999 |
| 7370 | Elouges | Dour | 01/01/1900 | 31/12/9999 |
| 7370 | Wihéries | Dour | 01/01/1900 | 31/12/9999 |
| 7380 | Baisieux | Quiévrain | 01/01/1900 | 31/12/9999 |
| 7380 | Quiévrain | Quiévrain | 01/01/1900 | 31/12/9999 |
| 7382 | Audregnies | Quiévrain | 01/01/1900 | 31/12/9999 |
| 7387 | Angre | Honnelles | 01/01/1900 | 31/12/9999 |
| 7387 | Angreau | Honnelles | 01/01/1900 | 31/12/9999 |
| 7387 | Athis | Honnelles | 01/01/1900 | 31/12/9999 |
| 7387 | Autrepepe | Honnelles | 01/01/1900 | 31/12/9999 |
| 7387 | Erquennes | Honnelles | 01/01/1900 | 31/12/9999 |
| 7387 | Fayt-le-Franc | Honnelles | 01/01/1900 | 31/12/9999 |
| 7387 | Honnelles | Honnelles | 01/01/1900 | 31/12/9999 |
| 7387 | Marchipont | Honnelles | 01/01/1900 | 31/12/9999 |
| 7387 | Montignies-sur-Roc | Honnelles | 01/01/1900 | 31/12/9999 |
| 7387 | Onnezies | Honnelles | 01/01/1900 | 31/12/9999 |
| 7387 | Roisin | Honnelles | 01/01/1900 | 31/12/9999 |
| 7390 | Quaregnon | Quaregnon | 01/01/1900 | 31/12/9999 |
| 7390 | Wasmuel | Quaregnon | 01/01/1900 | 31/12/9999 |
| 7500 | Doornik | Doornik | 01/01/1900 | 31/12/9999 |
| 7500 | Ere | Doornik | 01/01/1900 | 31/12/9999 |
| 7500 | Saint-Maur | Doornik | 01/01/1900 | 31/12/9999 |
| 7501 | Orcq | Doornik | 01/01/1900 | 31/12/9999 |
| 7502 | Esplechin | Doornik | 01/01/1900 | 31/12/9999 |
| 7503 | Froyennes | Doornik | 01/01/1900 | 31/12/9999 |
| 7504 | Froidmont | Doornik | 01/01/1900 | 31/12/9999 |
| 7506 | Willemeau | Doornik | 01/01/1900 | 31/12/9999 |
| 7520 | Ramegnies-Chin | Doornik | 01/01/1900 | 31/12/9999 |
| 7520 | Templeuve | Doornik | 01/01/1900 | 31/12/9999 |
| 7521 | Chercq | Doornik | 01/01/1900 | 31/12/9999 |
| 7522 | Blandain | Doornik | 01/01/1900 | 31/12/9999 |
| 7522 | Hertain | Doornik | 01/01/1900 | 31/12/9999 |
| 7522 | Lamain | Doornik | 01/01/1900 | 31/12/9999 |
| 7522 | Marquain | Doornik | 01/01/1900 | 31/12/9999 |
| 7530 | Gaurain-Ramecroix (Doornik) | Doornik | 01/01/1900 | 31/12/9999 |
| 7531 | Havannes | Doornik | 01/01/1900 | 31/12/9999 |
| 7532 | Beclers | Doornik | 01/01/1900 | 31/12/9999 |

| Postcode | Gemeente | Hoofdgemeente | Begindatum geldigheid | Einddatum geldigheid |
|-----------------|--------------------------|----------------------|----------------------------------|---------------------------------|
| 7533 | Thimougies | Doornik | 01/01/1900 | 31/12/9999 |
| 7534 | Barry | Doornik | 01/01/1900 | 31/12/9999 |
| 7534 | Maulde | Doornik | 01/01/1900 | 31/12/9999 |
| 7536 | Vaulx (Tournai) | Doornik | 01/01/1900 | 31/12/9999 |
| 7538 | Vezon | Doornik | 01/01/1900 | 31/12/9999 |
| 7540 | Kain | Doornik | 01/01/1900 | 31/12/9999 |
| 7540 | Melles | Doornik | 01/01/1900 | 31/12/9999 |
| 7540 | Quartes | Doornik | 01/01/1900 | 31/12/9999 |
| 7540 | Rumillies | Doornik | 01/01/1900 | 31/12/9999 |
| 7542 | Mont-Saint-Aubert | Doornik | 01/01/1900 | 31/12/9999 |
| 7543 | Mourcourt | Doornik | 01/01/1900 | 31/12/9999 |
| 7548 | Warchin | Doornik | 01/01/1900 | 31/12/9999 |
| 7600 | Péruwelz | Péruwelz | 01/01/1900 | 31/12/9999 |
| 7601 | Roucourt | Péruwelz | 01/01/1900 | 31/12/9999 |
| 7602 | Bury | Péruwelz | 01/01/1900 | 31/12/9999 |
| 7603 | Bon-Secours | Péruwelz | 01/01/1900 | 31/12/9999 |
| 7604 | Baugnies | Péruwelz | 01/01/1900 | 31/12/9999 |
| 7604 | Braffe | Péruwelz | 01/01/1900 | 31/12/9999 |
| 7604 | Brasmenil | Péruwelz | 01/01/1900 | 31/12/9999 |
| 7604 | Callenelle | Péruwelz | 01/01/1900 | 31/12/9999 |
| 7604 | Wasmes-Audemez-Briffoeil | Péruwelz | 01/01/1900 | 31/12/9999 |
| 7608 | Wiers | Péruwelz | 01/01/1900 | 31/12/9999 |
| 7610 | Rumes | Rumes | 01/01/1900 | 31/12/9999 |
| 7611 | La Glanerie | Rumes | 01/01/1900 | 31/12/9999 |
| 7618 | Taintignies | Rumes | 01/01/1900 | 31/12/9999 |
| 7620 | Bléharies | Brunehaut | 01/01/1900 | 31/12/9999 |
| 7620 | Brunehaut | Brunehaut | 01/01/1900 | 31/12/9999 |
| 7620 | Guignies | Brunehaut | 01/01/1900 | 31/12/9999 |
| 7620 | Hollain | Brunehaut | 01/01/1900 | 31/12/9999 |
| 7620 | Jollain-Merlin | Brunehaut | 01/01/1900 | 31/12/9999 |
| 7620 | Wez-Velvain | Brunehaut | 01/01/1900 | 31/12/9999 |
| 7621 | Lesdain | Brunehaut | 01/01/1900 | 31/12/9999 |
| 7622 | Laplaigne | Brunehaut | 01/01/1900 | 31/12/9999 |
| 7623 | Rongy | Brunehaut | 01/01/1900 | 31/12/9999 |
| 7624 | Howardries | Brunehaut | 01/01/1900 | 31/12/9999 |
| 7640 | Antoing | Antoing | 01/01/1900 | 31/12/9999 |
| 7640 | Maubray | Antoing | 01/01/1900 | 31/12/9999 |
| 7640 | Péronnes-lez-Antoing | Antoing | 01/01/1900 | 31/12/9999 |
| 7641 | Bruyelle | Antoing | 01/01/1900 | 31/12/9999 |
| 7642 | Calonne | Antoing | 01/01/1900 | 31/12/9999 |
| 7643 | Fontenoy | Antoing | 01/01/1900 | 31/12/9999 |
| 7700 | Luingne | Moeskroen | 01/01/1900 | 31/12/9999 |
| 7700 | Moeskroen | Moeskroen | 01/01/1900 | 31/12/9999 |
| 7711 | Dottenijs | Moeskroen | 01/01/1900 | 31/12/9999 |
| 7712 | Herseaux | Moeskroen | 01/01/1900 | 31/12/9999 |
| 7730 | Bailleul | Estaimpuis | 01/01/1900 | 31/12/9999 |
| 7730 | Estaimbourg | Estaimpuis | 01/01/1900 | 31/12/9999 |
| 7730 | Estaimpuis | Estaimpuis | 01/01/1900 | 31/12/9999 |
| 7730 | Evregnies | Estaimpuis | 01/01/1900 | 31/12/9999 |
| 7730 | Leers-Nord | Estaimpuis | 01/01/1900 | 31/12/9999 |
| 7730 | Néchin | Estaimpuis | 01/01/1900 | 31/12/9999 |
| 7730 | Saint-Léger (Ht.) | Estaimpuis | 01/01/1900 | 31/12/9999 |
| 7740 | Pecq | Pecq | 01/01/1900 | 31/12/9999 |
| 7740 | Warcoing | Pecq | 01/01/1900 | 31/12/9999 |

| Postcode | Gemeente | Hoofdgemeente | Begindatum geldigheid | Einddatum geldigheid |
|----------|---------------------|------------------|--------------------------|-------------------------|
| 7742 | Hérinnes-lez-Pecq | Pecq | 01/01/1900 | 31/12/9999 |
| 7743 | Esquelmes | Pecq | 01/01/1900 | 31/12/9999 |
| 7743 | Obigies | Pecq | 01/01/1900 | 31/12/9999 |
| 7750 | Amougies | Mont-de-l'Enclus | 01/01/1900 | 31/12/9999 |
| 7750 | Anseroeul | Mont-de-l'Enclus | 01/01/1900 | 31/12/9999 |
| 7750 | Mont-de-l'Enclus | Mont-de-l'Enclus | 01/01/1900 | 31/12/9999 |
| 7750 | Orroir | Mont-de-l'Enclus | 01/01/1900 | 31/12/9999 |
| 7750 | Russeignies | Mont-de-l'Enclus | 01/01/1900 | 31/12/9999 |
| 7760 | Celles | Celles | 01/01/1900 | 31/12/9999 |
| 7760 | Celles (Ht.) | Celles | 01/01/1900 | 31/12/9999 |
| 7760 | Escanaffles | Celles | 01/01/1900 | 31/12/9999 |
| 7760 | Molenbaix | Celles | 01/01/1900 | 31/12/9999 |
| 7760 | Popuelles | Celles | 01/01/1900 | 31/12/9999 |
| 7760 | Pottes | Celles | 01/01/1900 | 31/12/9999 |
| 7760 | Velaines | Celles | 01/01/1900 | 31/12/9999 |
| 7780 | Komen-Waasten | Komen-Waasten | 01/01/1900 | 31/12/9999 |
| 7780 | Komen | Komen-Waasten | 01/01/1900 | 31/12/9999 |
| 7781 | Houthem (Komen) | Komen-Waasten | 01/01/1900 | 31/12/9999 |
| 7782 | Ploegsteert | Komen-Waasten | 01/01/1900 | 31/12/9999 |
| 7783 | Bizet | Komen-Waasten | 01/01/1900 | 31/12/9999 |
| 7784 | Neerwaasten | Komen-Waasten | 01/01/1900 | 31/12/9999 |
| 7784 | Waasten | Komen-Waasten | 01/01/1900 | 31/12/9999 |
| 7800 | Aat | Aat | 01/01/1900 | 31/12/9999 |
| 7800 | Lanquesaint | Aat | 01/01/1900 | 31/12/9999 |
| 7801 | Irchonwelz | Aat | 01/01/1900 | 31/12/9999 |
| 7802 | Ormeignies | Aat | 01/01/1900 | 31/12/9999 |
| 7803 | Bouvignies | Aat | 01/01/1900 | 31/12/9999 |
| 7804 | Ostiches | Aat | 01/01/1900 | 31/12/9999 |
| 7804 | Rebaix | Aat | 01/01/1900 | 31/12/9999 |
| 7810 | Maffle | Aat | 01/01/1900 | 31/12/9999 |
| 7811 | Arbre (Ht.) | Aat | 01/01/1900 | 31/12/9999 |
| 7812 | Houtaing | Aat | 01/01/1900 | 31/12/9999 |
| 7812 | Ligne | Aat | 01/01/1900 | 31/12/9999 |
| 7812 | Mainvault | Aat | 01/01/1900 | 31/12/9999 |
| 7812 | Moulbaix | Aat | 01/01/1900 | 31/12/9999 |
| 7812 | Villers-Notre-Dame | Aat | 01/01/1900 | 31/12/9999 |
| 7812 | Villers-Saint-Amand | Aat | 01/01/1900 | 31/12/9999 |
| 7822 | Ghislenghien | Aat | 01/01/1900 | 31/12/9999 |
| 7822 | Isières | Aat | 01/01/1900 | 31/12/9999 |
| 7822 | Meslin-l'Evêque | Aat | 01/01/1900 | 31/12/9999 |
| 7823 | Gibecq | Aat | 01/01/1900 | 31/12/9999 |
| 7830 | Bassilly | Opzullik | 01/01/1900 | 31/12/9999 |
| 7830 | Fouleng | Opzullik | 01/01/1900 | 31/12/9999 |
| 7830 | Gondregnies | Opzullik | 01/01/1900 | 31/12/9999 |
| 7830 | Graty | Opzullik | 01/01/1900 | 31/12/9999 |
| 7830 | Hellebecq | Opzullik | 01/01/1900 | 31/12/9999 |
| 7830 | Hoves (Ht.) | Opzullik | 01/01/1900 | 31/12/9999 |
| 7830 | Opzullik | Opzullik | 01/01/1900 | 31/12/9999 |
| 7830 | Thoricourt | Opzullik | 01/01/1900 | 31/12/9999 |
| 7850 | Edingen | Edingen | 01/01/1900 | 31/12/9999 |
| 7850 | Lettelingen | Edingen | 01/01/1900 | 31/12/9999 |
| 7850 | Mark | Edingen | 01/01/1900 | 31/12/9999 |
| 7860 | Lessen | Lessen | 01/01/1900 | 31/12/9999 |
| 7861 | Papignies | Lessen | 01/01/1900 | 31/12/9999 |

| Postcode | Gemeente | Hoofdgemeente | Begindatum geldigheid | Einddatum geldigheid |
|-----------------|-----------------------|----------------------|----------------------------------|---------------------------------|
| 7861 | Wannebecq | Lessen | 01/01/1900 | 31/12/9999 |
| 7862 | Ogy | Lessen | 01/01/1900 | 31/12/9999 |
| 7863 | Ghoy | Lessen | 01/01/1900 | 31/12/9999 |
| 7864 | Deux-Acren | Lessen | 01/01/1900 | 31/12/9999 |
| 7866 | Bois-de-Lessines | Lessen | 01/01/1900 | 31/12/9999 |
| 7866 | Ollignies | Lessen | 01/01/1900 | 31/12/9999 |
| 7870 | Bauffe | Lens | 01/01/1900 | 31/12/9999 |
| 7870 | Cambron-Saint-Vincent | Lens | 01/01/1900 | 31/12/9999 |
| 7870 | Lens | Lens | 01/01/1900 | 31/12/9999 |
| 7870 | Lombise | Lens | 01/01/1900 | 31/12/9999 |
| 7870 | Montignies-lez-Lens | Lens | 01/01/1900 | 31/12/9999 |
| 7880 | Vloesberg | Vloesberg | 01/01/1900 | 31/12/9999 |
| 7890 | Elzele | Elzele | 01/01/1900 | 31/12/9999 |
| 7890 | Lahamaide | Elzele | 01/01/1900 | 31/12/9999 |
| 7890 | Wodecq | Elzele | 01/01/1900 | 31/12/9999 |
| 7900 | Grandmetz | Leuze-en-Hainaut | 01/01/1900 | 31/12/9999 |
| 7900 | Leuze-en-Hainaut | Leuze-en-Hainaut | 01/01/1900 | 31/12/9999 |
| 7901 | Thieulain | Leuze-en-Hainaut | 01/01/1900 | 31/12/9999 |
| 7903 | Blicquy | Leuze-en-Hainaut | 01/01/1900 | 31/12/9999 |
| 7903 | Chapelle-à-Oie | Leuze-en-Hainaut | 01/01/1900 | 31/12/9999 |
| 7903 | Chapelle-à-Wattines | Leuze-en-Hainaut | 01/01/1900 | 31/12/9999 |
| 7904 | Pipaix | Leuze-en-Hainaut | 01/01/1900 | 31/12/9999 |
| 7904 | Tourpes | Leuze-en-Hainaut | 01/01/1900 | 31/12/9999 |
| 7904 | Willaupuis | Leuze-en-Hainaut | 01/01/1900 | 31/12/9999 |
| 7906 | Gallaix | Leuze-en-Hainaut | 01/01/1900 | 31/12/9999 |
| 7910 | Anvaing | Frasnes-lez-Anvaing | 01/01/1900 | 31/12/9999 |
| 7910 | Arc-Ainières | Frasnes-lez-Anvaing | 01/01/1900 | 31/12/9999 |
| 7910 | Arc-Wattripont | Frasnes-lez-Anvaing | 01/01/1900 | 31/12/9999 |
| 7910 | Cordes | Frasnes-lez-Anvaing | 01/01/1900 | 31/12/9999 |
| 7910 | Ellignies-lez-Frasnes | Frasnes-lez-Anvaing | 01/01/1900 | 31/12/9999 |
| 7910 | Forest (Ht.) | Frasnes-lez-Anvaing | 01/01/1900 | 31/12/9999 |
| 7910 | Frasnes-lez-Anvaing | Frasnes-lez-Anvaing | 01/01/1900 | 31/12/9999 |
| 7910 | Wattripont | Frasnes-lez-Anvaing | 01/01/1900 | 31/12/9999 |
| 7911 | Buissenal | Frasnes-lez-Anvaing | 01/01/1900 | 31/12/9999 |
| 7911 | Frasnes-lez-Buissenal | Frasnes-lez-Anvaing | 01/01/1900 | 31/12/9999 |
| 7911 | Hacquegnies | Frasnes-lez-Anvaing | 01/01/1900 | 31/12/9999 |
| 7911 | Herquegies | Frasnes-lez-Anvaing | 01/01/1900 | 31/12/9999 |
| 7911 | Montroeuil-au-Bois | Frasnes-lez-Anvaing | 01/01/1900 | 31/12/9999 |
| 7911 | Moustier (Ht.) | Frasnes-lez-Anvaing | 01/01/1900 | 31/12/9999 |
| 7911 | Oeudeghien | Frasnes-lez-Anvaing | 01/01/1900 | 31/12/9999 |
| 7912 | Dergneau | Frasnes-lez-Anvaing | 01/01/1900 | 31/12/9999 |
| 7912 | Saint-Sauveur | Frasnes-lez-Anvaing | 01/01/1900 | 31/12/9999 |
| 7940 | Brugelette | Brugelette | 01/01/1900 | 31/12/9999 |
| 7940 | Cambron-Casteau | Brugelette | 01/01/1900 | 31/12/9999 |
| 7941 | Attre | Brugelette | 01/01/1900 | 31/12/9999 |
| 7942 | Mévergnies-lez-Lens | Brugelette | 01/01/1900 | 31/12/9999 |
| 7943 | Gages | Brugelette | 01/01/1900 | 31/12/9999 |
| 7950 | Chièvres | Chièvres | 01/01/1900 | 31/12/9999 |
| 7950 | Grosage | Chièvres | 01/01/1900 | 31/12/9999 |
| 7950 | Huissignies | Chièvres | 01/01/1900 | 31/12/9999 |
| 7950 | Ladeuze | Chièvres | 01/01/1900 | 31/12/9999 |
| 7950 | Tongre-Saint-Martin | Chièvres | 01/01/1900 | 31/12/9999 |
| 7951 | Tongre-Notre-Dame | Chièvres | 01/01/1900 | 31/12/9999 |
| 7970 | Beloeil | Beloeil | 01/01/1900 | 31/12/9999 |

| Postcode | Gemeente | Hoofdgemeente | Begindatum geldigheid | Einddatum geldigheid |
|-----------------|----------------------------|----------------------|----------------------------------|---------------------------------|
| 7971 | Basècles | Beloëil | 01/01/1900 | 31/12/9999 |
| 7971 | Ramegnies | Beloëil | 01/01/1900 | 31/12/9999 |
| 7971 | Thumaide | Beloëil | 01/01/1900 | 31/12/9999 |
| 7971 | Wadelincourt | Beloëil | 01/01/1900 | 31/12/9999 |
| 7972 | Aubechies | Beloëil | 01/01/1900 | 31/12/9999 |
| 7972 | Ellignies-Sainte-Anne | Beloëil | 01/01/1900 | 31/12/9999 |
| 7972 | Quevaucamps | Beloëil | 01/01/1900 | 31/12/9999 |
| 7973 | Grandglise | Beloëil | 01/01/1900 | 31/12/9999 |
| 7973 | Stambruges | Beloëil | 01/01/1900 | 31/12/9999 |
| 8000 | Brugge | Brugge | 01/01/1900 | 31/12/9999 |
| 8000 | Koolkerke | Brugge | 01/01/1900 | 31/12/9999 |
| 8020 | Hertsberge | Oostkamp | 01/01/1900 | 31/12/9999 |
| 8020 | Oostkamp | Oostkamp | 01/01/1900 | 31/12/9999 |
| 8020 | Ruddervoorde | Oostkamp | 01/01/1900 | 31/12/9999 |
| 8020 | Waardamme | Oostkamp | 01/01/1900 | 31/12/9999 |
| 8200 | Sint-Andries | Brugge | 01/01/1900 | 31/12/9999 |
| 8200 | Sint-Michiels | Brugge | 01/01/1900 | 31/12/9999 |
| 8210 | Loppem | Zedelgem | 01/01/1900 | 31/12/9999 |
| 8210 | Veldegem | Zedelgem | 01/01/1900 | 31/12/9999 |
| 8210 | Zedelgem | Zedelgem | 01/01/1900 | 31/12/9999 |
| 8211 | Aartrijke | Zedelgem | 01/01/1900 | 31/12/9999 |
| 8300 | Knokke | Knokke-Heist | 01/01/1900 | 31/12/9999 |
| 8300 | Knokke-Heist | Knokke-Heist | 01/01/1900 | 31/12/9999 |
| 8300 | Westkapelle | Knokke-Heist | 01/01/1900 | 31/12/9999 |
| 8301 | Heist-aan-Zee | Knokke-Heist | 01/01/1900 | 31/12/9999 |
| 8301 | Ramskapelle (Knokke-Heist) | Knokke-Heist | 01/01/1900 | 31/12/9999 |
| 8310 | Assebroek | Brugge | 01/01/1900 | 31/12/9999 |
| 8310 | Sint-Kruis (Brugge) | Brugge | 01/01/1900 | 31/12/9999 |
| 8340 | Damme | Damme | 01/01/1900 | 31/12/9999 |
| 8340 | Hoeke | Damme | 01/01/1900 | 31/12/9999 |
| 8340 | Lapscheure | Damme | 01/01/1900 | 31/12/9999 |
| 8340 | Moerkerke | Damme | 01/01/1900 | 31/12/9999 |
| 8340 | Oostkerke (Damme) | Damme | 01/01/1900 | 31/12/9999 |
| 8340 | Sijsele | Damme | 01/01/1900 | 31/12/9999 |
| 8370 | Blankenberge | Blankenberge | 01/01/1900 | 31/12/9999 |
| 8370 | Uitkerke | Blankenberge | 01/01/1900 | 31/12/9999 |
| 8377 | Houtave | Zuienkerke | 01/01/1900 | 31/12/9999 |
| 8377 | Meetkerke | Zuienkerke | 01/01/1900 | 31/12/9999 |
| 8377 | Nieuwmunster | Zuienkerke | 01/01/1900 | 31/12/9999 |
| 8377 | Zuienkerke | Zuienkerke | 01/01/1900 | 31/12/9999 |
| 8380 | Dudzele | Brugge | 01/01/1900 | 31/12/9999 |
| 8380 | Lissewege | Brugge | 01/01/1900 | 31/12/9999 |
| 8380 | Zeebrugge | Brugge | 01/01/1900 | 31/12/9999 |
| 8400 | Oostende | Oostende | 01/01/1900 | 31/12/9999 |
| 8400 | Stene | Oostende | 01/01/1900 | 31/12/9999 |
| 8400 | Zandvoorde (Oostende) | Oostende | 01/01/1900 | 31/12/9999 |
| 8420 | De Haan | De Haan | 01/01/1900 | 31/12/9999 |
| 8420 | Klemskerke | De Haan | 01/01/1900 | 31/12/9999 |
| 8420 | Wenduine | De Haan | 01/01/1900 | 31/12/9999 |
| 8421 | Vlissegem | De Haan | 01/01/1900 | 31/12/9999 |
| 8430 | Middelkerke | Middelkerke | 01/01/1900 | 31/12/9999 |
| 8431 | Wilskerke | Middelkerke | 01/01/1900 | 31/12/9999 |
| 8432 | Leffinge | Middelkerke | 01/01/1900 | 31/12/9999 |
| 8433 | Mannekensvere | Middelkerke | 01/01/1900 | 31/12/9999 |

| Postcode | Gemeente | Hoofdgemeente | Begindatum geldigheid | Einddatum geldigheid |
|-----------------|-------------------------------|----------------------|----------------------------------|---------------------------------|
| 8433 | Schore | Middelkerke | 01/01/1900 | 31/12/9999 |
| 8433 | Sint-Pieters-Kapelle (W.-VI.) | Middelkerke | 01/01/1900 | 31/12/9999 |
| 8433 | Slijpe | Middelkerke | 01/01/1900 | 31/12/9999 |
| 8433 | Spermalie | Middelkerke | 01/01/1900 | 31/12/9999 |
| 8434 | Lombardsijde | Middelkerke | 01/01/1900 | 31/12/9999 |
| 8434 | Westende | Middelkerke | 01/01/1900 | 31/12/9999 |
| 8450 | Bredene | Bredene | 01/01/1900 | 31/12/9999 |
| 8460 | Ettelgem | Oudenburg | 01/01/1900 | 31/12/9999 |
| 8460 | Oudenburg | Oudenburg | 01/01/1900 | 31/12/9999 |
| 8460 | Roksem | Oudenburg | 01/01/1900 | 31/12/9999 |
| 8460 | Westkerke | Oudenburg | 01/01/1900 | 31/12/9999 |
| 8470 | Gistel | Gistel | 01/01/1900 | 31/12/9999 |
| 8470 | Moere | Gistel | 01/01/1900 | 31/12/9999 |
| 8470 | Snaaskerke | Gistel | 01/01/1900 | 31/12/9999 |
| 8470 | Zevokote | Gistel | 01/01/1900 | 31/12/9999 |
| 8480 | Bekegem | Ichtegem | 01/01/1900 | 31/12/9999 |
| 8480 | Eernegem | Ichtegem | 01/01/1900 | 31/12/9999 |
| 8480 | Ichtegem | Ichtegem | 01/01/1900 | 31/12/9999 |
| 8490 | Jabbeke | Jabbeke | 01/01/1900 | 31/12/9999 |
| 8490 | Snellegem | Jabbeke | 01/01/1900 | 31/12/9999 |
| 8490 | Stalhille | Jabbeke | 01/01/1900 | 31/12/9999 |
| 8490 | Varsenare | Jabbeke | 01/01/1900 | 31/12/9999 |
| 8490 | Zerkegem | Jabbeke | 01/01/1900 | 31/12/9999 |
| 8500 | Kortrijk | Kortrijk | 01/01/1900 | 31/12/9999 |
| 8501 | Bissegem | Kortrijk | 01/01/1900 | 31/12/9999 |
| 8501 | Heule | Kortrijk | 01/01/1900 | 31/12/9999 |
| 8510 | Bellegem | Kortrijk | 01/01/1900 | 31/12/9999 |
| 8510 | Kooigem | Kortrijk | 01/01/1900 | 31/12/9999 |
| 8510 | Marke (Kortrijk) | Kortrijk | 01/01/1900 | 31/12/9999 |
| 8510 | Rollegem | Kortrijk | 01/01/1900 | 31/12/9999 |
| 8511 | Aalbeke | Kortrijk | 01/01/1900 | 31/12/9999 |
| 8520 | Kuurne | Kuurne | 01/01/1900 | 31/12/9999 |
| 8530 | Harelbeke | Harelbeke | 01/01/1900 | 31/12/9999 |
| 8531 | Bavikhove | Harelbeke | 01/01/1900 | 31/12/9999 |
| 8531 | Hulste | Harelbeke | 01/01/1900 | 31/12/9999 |
| 8540 | Deerlijk | Deerlijk | 01/01/1900 | 31/12/9999 |
| 8550 | Zwevegem | Zwevegem | 01/01/1900 | 31/12/9999 |
| 8551 | Heestert | Zwevegem | 01/01/1900 | 31/12/9999 |
| 8552 | Moen | Zwevegem | 01/01/1900 | 31/12/9999 |
| 8553 | Otegem | Zwevegem | 01/01/1900 | 31/12/9999 |
| 8554 | Sint-Denijs | Zwevegem | 01/01/1900 | 31/12/9999 |
| 8560 | Gullegem | Wevelgem | 01/01/1900 | 31/12/9999 |
| 8560 | Moorsele | Wevelgem | 01/01/1900 | 31/12/9999 |
| 8560 | Wevelgem | Wevelgem | 01/01/1900 | 31/12/9999 |
| 8570 | Anzegem | Anzegem | 01/01/1900 | 31/12/9999 |
| 8570 | Gijzelbrechtegem | Anzegem | 01/01/1900 | 31/12/9999 |
| 8570 | Ingooigem | Anzegem | 01/01/1900 | 31/12/9999 |
| 8570 | Vichte | Anzegem | 01/01/1900 | 31/12/9999 |
| 8572 | Kaster | Anzegem | 01/01/1900 | 31/12/9999 |
| 8573 | Tiegem | Anzegem | 01/01/1900 | 31/12/9999 |
| 8580 | Avelgem | Avelgem | 01/01/1900 | 31/12/9999 |
| 8581 | Kerkhove | Avelgem | 01/01/1900 | 31/12/9999 |
| 8581 | Waarmaarde | Avelgem | 01/01/1900 | 31/12/9999 |
| 8582 | Outrijve | Avelgem | 01/01/1900 | 31/12/9999 |

| Postcode | Gemeente | Hoofdgemeente | Begindatum geldigheid | Einddatum geldigheid |
|-----------------|--------------------------|----------------------|----------------------------------|---------------------------------|
| 8583 | Bossuit | Avelgem | 01/01/1900 | 31/12/9999 |
| 8587 | Helkijn | Spiere-Helkijn | 01/01/1900 | 31/12/9999 |
| 8587 | Spiere | Spiere-Helkijn | 01/01/1900 | 31/12/9999 |
| 8587 | Spiere-Helkijn | Spiere-Helkijn | 01/01/1900 | 31/12/9999 |
| 8600 | Beerst | Diksmuide | 01/01/1900 | 31/12/9999 |
| 8600 | Diksmuide | Diksmuide | 01/01/1900 | 31/12/9999 |
| 8600 | Driekapellen | Diksmuide | 01/01/1900 | 31/12/9999 |
| 8600 | Esen | Diksmuide | 01/01/1900 | 31/12/9999 |
| 8600 | Kaaskerke | Diksmuide | 01/01/1900 | 31/12/9999 |
| 8600 | Keiem | Diksmuide | 01/01/1900 | 31/12/9999 |
| 8600 | Lampernisse | Diksmuide | 01/01/1900 | 31/12/9999 |
| 8600 | Leke | Diksmuide | 01/01/1900 | 31/12/9999 |
| 8600 | Nieuwkapelle | Diksmuide | 01/01/1900 | 31/12/9999 |
| 8600 | Oostkerke (Diksmuide) | Diksmuide | 01/01/1900 | 31/12/9999 |
| 8600 | Oudekapelle | Diksmuide | 01/01/1900 | 31/12/9999 |
| 8600 | Pervijze | Diksmuide | 01/01/1900 | 31/12/9999 |
| 8600 | Sint-Jacobs-Kapelle | Diksmuide | 01/01/1900 | 31/12/9999 |
| 8600 | Stuivekenskerke | Diksmuide | 01/01/1900 | 31/12/9999 |
| 8600 | Vladslo | Diksmuide | 01/01/1900 | 31/12/9999 |
| 8600 | Woumen | Diksmuide | 01/01/1900 | 31/12/9999 |
| 8610 | Handzame | Kortemark | 01/01/1900 | 31/12/9999 |
| 8610 | Kortemark | Kortemark | 01/01/1900 | 31/12/9999 |
| 8610 | Werken | Kortemark | 01/01/1900 | 31/12/9999 |
| 8610 | Zarren | Kortemark | 01/01/1900 | 31/12/9999 |
| 8610 | Zarren-Werken | Kortemark | 01/01/1900 | 31/12/2008 |
| 8620 | Nieuwpoort | Nieuwpoort | 01/01/1900 | 31/12/9999 |
| 8620 | Ramskapelle (Nieuwpoort) | Nieuwpoort | 01/01/1900 | 31/12/9999 |
| 8620 | Sint-Joris (Nieuwpoort) | Nieuwpoort | 01/01/1900 | 31/12/9999 |
| 8630 | Avekapelle | Veurne | 01/01/1900 | 31/12/9999 |
| 8630 | Beauvoorde | Veurne | 01/01/1900 | 31/12/9999 |
| 8630 | Booitshoeke | Veurne | 01/01/1900 | 31/12/9999 |
| 8630 | Bulskamp | Veurne | 01/01/1900 | 31/12/9999 |
| 8630 | De Moeren | Veurne | 01/01/1900 | 31/12/9999 |
| 8630 | Eggewaartskapelle | Veurne | 01/01/1900 | 31/12/9999 |
| 8630 | Houtem (W.-VI.) | Veurne | 01/01/1900 | 31/12/9999 |
| 8630 | Steenkerke (W.-VI.) | Veurne | 01/01/1900 | 31/12/9999 |
| 8630 | Veurne | Veurne | 01/01/1900 | 31/12/9999 |
| 8630 | Vinkem | Veurne | 01/01/1900 | 31/12/9999 |
| 8630 | Wulveringem | Veurne | 01/01/1900 | 31/12/9999 |
| 8630 | Zoutenaie | Veurne | 01/01/1900 | 31/12/9999 |
| 8640 | Oostvleteren | Vleteren | 01/01/1900 | 31/12/9999 |
| 8640 | Vleteren | Vleteren | 01/01/1900 | 31/12/9999 |
| 8640 | Westvleteren | Vleteren | 01/01/1900 | 31/12/9999 |
| 8640 | Woesten | Vleteren | 01/01/1900 | 31/12/9999 |
| 8647 | Lo | Lo-Reninge | 01/01/1900 | 31/12/9999 |
| 8647 | Lo-Reninge | Lo-Reninge | 01/01/1900 | 31/12/9999 |
| 8647 | Noordschote | Lo-Reninge | 01/01/1900 | 31/12/9999 |
| 8647 | Pollinkhove | Lo-Reninge | 01/01/1900 | 31/12/9999 |
| 8647 | Reninge | Lo-Reninge | 01/01/1900 | 31/12/9999 |
| 8650 | Houthulst | Houthulst | 01/01/1900 | 31/12/9999 |
| 8650 | Klerken | Houthulst | 01/01/1900 | 31/12/9999 |
| 8650 | Merkem | Houthulst | 01/01/1900 | 31/12/9999 |
| 8660 | Adinkerke | De Panne | 01/01/1900 | 31/12/9999 |
| 8660 | De Panne | De Panne | 01/01/1900 | 31/12/9999 |

| Postcode | Gemeente | Hoofdgemeente | Begindatum geldigheid | Einddatum geldigheid |
|-----------------|-----------------------|----------------------|----------------------------------|---------------------------------|
| 8670 | Koksijde | Koksijde | 01/01/1900 | 31/12/9999 |
| 8670 | Oostduinkerke | Koksijde | 01/01/1900 | 31/12/9999 |
| 8670 | Wulpen | Koksijde | 01/01/1900 | 31/12/9999 |
| 8680 | Bovekerke | Koekelare | 01/01/1900 | 31/12/9999 |
| 8680 | Koekelare | Koekelare | 01/01/1900 | 31/12/9999 |
| 8680 | Zande | Koekelare | 01/01/1900 | 31/12/9999 |
| 8690 | Alveringem | Alveringem | 01/01/1900 | 31/12/9999 |
| 8690 | Hoogstade | Alveringem | 01/01/1900 | 31/12/9999 |
| 8690 | Oeren | Alveringem | 01/01/1900 | 31/12/9999 |
| 8690 | Sint-Rijkers | Alveringem | 01/01/1900 | 31/12/9999 |
| 8691 | Beveren-aan-den-Ijzer | Alveringem | 01/01/1900 | 31/12/9999 |
| 8691 | Gijverinkhove | Alveringem | 01/01/1900 | 31/12/9999 |
| 8691 | Izenberge | Alveringem | 01/01/1900 | 31/12/9999 |
| 8691 | Leisele | Alveringem | 01/01/1900 | 31/12/9999 |
| 8691 | Stavele | Alveringem | 01/01/1900 | 31/12/9999 |
| 8700 | Aarsele | Tielt | 01/01/1900 | 31/12/9999 |
| 8700 | Kanegem | Tielt | 01/01/1900 | 31/12/9999 |
| 8700 | Schuijferskapelle | Tielt | 01/01/1900 | 31/12/9999 |
| 8700 | Tielt | Tielt | 01/01/1900 | 31/12/9999 |
| 8710 | Ooigem | Wielsbeke | 01/01/1900 | 31/12/9999 |
| 8710 | Sint-Baafs-Vijve | Wielsbeke | 01/01/1900 | 31/12/9999 |
| 8710 | Wielsbeke | Wielsbeke | 01/01/1900 | 31/12/9999 |
| 8720 | Dentergem | Dentergem | 01/01/1900 | 31/12/9999 |
| 8720 | Markegem | Dentergem | 01/01/1900 | 31/12/9999 |
| 8720 | Oeselgem | Dentergem | 01/01/1900 | 31/12/9999 |
| 8720 | Wakken | Dentergem | 01/01/1900 | 31/12/9999 |
| 8730 | Beernem | Beernem | 01/01/1900 | 31/12/9999 |
| 8730 | Oedelem | Beernem | 01/01/1900 | 31/12/9999 |
| 8730 | Sint-Joris (Beernem) | Beernem | 01/01/1900 | 31/12/9999 |
| 8740 | Egem | Pittem | 01/01/1900 | 31/12/9999 |
| 8740 | Pittem | Pittem | 01/01/1900 | 31/12/9999 |
| 8750 | Wingene | Wingene | 01/01/1900 | 31/12/9999 |
| 8750 | Zwevezele | Wingene | 01/01/1900 | 31/12/9999 |
| 8755 | Ruiselede | Ruiselede | 01/01/1900 | 31/12/9999 |
| 8760 | Meulebeke | Meulebeke | 01/01/1900 | 31/12/9999 |
| 8770 | Ingelmunster | Ingelmunster | 01/01/1900 | 31/12/9999 |
| 8780 | Oostrozebeke | Oostrozebeke | 01/01/1900 | 31/12/9999 |
| 8790 | Waregem | Waregem | 01/01/1900 | 31/12/9999 |
| 8791 | Beveren (Leie) | Waregem | 01/01/1900 | 31/12/9999 |
| 8792 | Desselgem | Waregem | 01/01/1900 | 31/12/9999 |
| 8793 | Sint-Eloois-Vijve | Waregem | 01/01/1900 | 31/12/9999 |
| 8800 | Beveren (Roeselare) | Roeselare | 01/01/1900 | 31/12/9999 |
| 8800 | Oekene | Roeselare | 01/01/1900 | 31/12/9999 |
| 8800 | Roeselare | Roeselare | 01/01/1900 | 31/12/9999 |
| 8800 | Rumbeke | Roeselare | 01/01/1900 | 31/12/9999 |
| 8810 | Lichtervelde | Lichtervelde | 01/01/1900 | 31/12/9999 |
| 8820 | Torhout | Torhout | 01/01/1900 | 31/12/9999 |
| 8830 | Gits | Hooglede | 01/01/1900 | 31/12/9999 |
| 8830 | Hooglede | Hooglede | 01/01/1900 | 31/12/9999 |
| 8840 | Oostnieuwkerke | Staden | 01/01/1900 | 31/12/9999 |
| 8840 | Staden | Staden | 01/01/1900 | 31/12/9999 |
| 8840 | Westrozebeke | Staden | 01/01/1900 | 31/12/9999 |
| 8850 | Ardooie | Ardooie | 01/01/1900 | 31/12/9999 |
| 8851 | Koolskamp | Ardooie | 01/01/1900 | 31/12/9999 |

| Postcode | Gemeente | Hoofdgemeente | Begindatum geldigheid | Einddatum geldigheid |
|-----------------|------------------------|-----------------------|----------------------------------|---------------------------------|
| 8860 | Lendeledede | Lendeledede | 01/01/1900 | 31/12/9999 |
| 8870 | Emelgem | Izegem | 01/01/1900 | 31/12/9999 |
| 8870 | Izegem | Izegem | 01/01/1900 | 31/12/9999 |
| 8870 | Kachtem | Izegem | 01/01/1900 | 31/12/9999 |
| 8880 | Ledegem | Ledegem | 01/01/1900 | 31/12/9999 |
| 8880 | Rollegem-Kapelle | Ledegem | 01/01/1900 | 31/12/9999 |
| 8880 | Sint-Eloois-Winkel | Ledegem | 01/01/1900 | 31/12/9999 |
| 8890 | Dadizele | Moorslede | 01/01/1900 | 31/12/9999 |
| 8890 | Moorslede | Moorslede | 01/01/1900 | 31/12/9999 |
| 8900 | Brielen | Ieper | 01/01/1900 | 31/12/9999 |
| 8900 | Dikkebus | Ieper | 01/01/1900 | 31/12/9999 |
| 8900 | Ieper | Ieper | 01/01/1900 | 31/12/9999 |
| 8900 | Sint-Jan | Ieper | 01/01/1900 | 31/12/9999 |
| 8902 | Hollebeke | Ieper | 01/01/1900 | 31/12/9999 |
| 8902 | Voormezele | Ieper | 01/01/1900 | 31/12/9999 |
| 8902 | Zillebeke | Ieper | 01/01/1900 | 31/12/9999 |
| 8904 | Boezinge | Ieper | 01/01/1900 | 31/12/9999 |
| 8904 | Zuidschote | Ieper | 01/01/1900 | 31/12/9999 |
| 8906 | Elverdinge | Ieper | 01/01/1900 | 31/12/9999 |
| 8908 | Vlamertinge | Ieper | 01/01/1900 | 31/12/9999 |
| 8920 | Bikschote | Langemark-Poelkapelle | 01/01/1900 | 31/12/9999 |
| 8920 | Langemark | Langemark-Poelkapelle | 01/01/1900 | 31/12/9999 |
| 8920 | Langemark-Poelkapelle | Langemark-Poelkapelle | 01/01/1900 | 31/12/9999 |
| 8920 | Poelkapelle | Langemark-Poelkapelle | 01/01/1900 | 31/12/9999 |
| 8930 | Lauwe | Menen | 01/01/1900 | 31/12/9999 |
| 8930 | Menen | Menen | 01/01/1900 | 31/12/9999 |
| 8930 | Rekkem | Menen | 01/01/1900 | 31/12/9999 |
| 8940 | Geluwe | Wervik | 01/01/1900 | 31/12/9999 |
| 8940 | Wervik | Wervik | 01/01/1900 | 31/12/9999 |
| 8950 | Heuvelland | Heuvelland | 01/01/1900 | 31/12/9999 |
| 8950 | Nieuwkerke | Heuvelland | 01/01/1900 | 31/12/9999 |
| 8951 | Dranouter | Heuvelland | 01/01/1900 | 31/12/9999 |
| 8952 | Wulvergem | Heuvelland | 01/01/1900 | 31/12/9999 |
| 8953 | Wijtschate | Heuvelland | 01/01/1900 | 31/12/9999 |
| 8954 | Westouter | Heuvelland | 01/01/1900 | 31/12/9999 |
| 8956 | Kemmel | Heuvelland | 01/01/1900 | 31/12/9999 |
| 8957 | Mesen | Mesen | 01/01/1900 | 31/12/9999 |
| 8958 | Loker | Heuvelland | 01/01/1900 | 31/12/9999 |
| 8970 | Poperinge | Poperinge | 01/01/1900 | 31/12/9999 |
| 8970 | Reningelst | Poperinge | 01/01/1900 | 31/12/9999 |
| 8972 | Krombeke | Poperinge | 01/01/1900 | 31/12/9999 |
| 8972 | Proven | Poperinge | 01/01/1900 | 31/12/9999 |
| 8972 | Roesbrugge-Haringe | Poperinge | 01/01/1900 | 31/12/9999 |
| 8978 | Watou | Poperinge | 01/01/1900 | 31/12/9999 |
| 8980 | Beselare | Zonnebeke | 01/01/1900 | 31/12/9999 |
| 8980 | Geluveld | Zonnebeke | 01/01/1900 | 31/12/9999 |
| 8980 | Passendale | Zonnebeke | 01/01/1900 | 31/12/9999 |
| 8980 | Zandvoorde (Zonnebeke) | Zonnebeke | 01/01/1900 | 31/12/9999 |
| 8980 | Zonnebeke | Zonnebeke | 01/01/1900 | 31/12/9999 |
| 9000 | Gent | Gent | 01/01/1900 | 31/12/9999 |
| 9030 | Mariakerke (Gent) | Gent | 01/01/1900 | 31/12/9999 |
| 9031 | Drongen | Gent | 01/01/1900 | 31/12/9999 |
| 9032 | Wondelgem | Gent | 01/01/1900 | 31/12/9999 |
| 9040 | Sint-Amandsberg (Gent) | Gent | 01/01/1900 | 31/12/9999 |

| Postcode | Gemeente | Hoofdgemeente | Begindatum geldigheid | Einddatum geldigheid |
|----------|------------------------|------------------|--------------------------|-------------------------|
| 9041 | Oostakker | Gent | 01/01/1900 | 31/12/9999 |
| 9042 | Desteldonk | Gent | 01/01/1900 | 31/12/9999 |
| 9042 | Mendonk | Gent | 01/01/1900 | 31/12/9999 |
| 9042 | Sint-Kruis-Winkel | Gent | 01/01/1900 | 31/12/9999 |
| 9050 | Gentbrugge | Gent | 01/01/1900 | 31/12/9999 |
| 9050 | Ledeberg (Gent) | Gent | 01/01/1900 | 31/12/9999 |
| 9051 | Afsnee | Gent | 01/01/1900 | 31/12/9999 |
| 9051 | Sint-Denijs-Westrem | Gent | 01/01/1900 | 31/12/9999 |
| 9052 | Zwijnaarde | Gent | 01/01/1900 | 31/12/9999 |
| 9060 | Zelzate | Zelzate | 01/01/1900 | 31/12/9999 |
| 9070 | Destelbergen | Destelbergen | 01/01/1900 | 31/12/9999 |
| 9070 | Heusden (O.-VL.) | Destelbergen | 01/01/1900 | 31/12/9999 |
| 9080 | Beervelde | Lochristi | 01/01/1900 | 31/12/9999 |
| 9080 | Lochristi | Lochristi | 01/01/1900 | 31/12/9999 |
| 9080 | Zaffelare | Lochristi | 01/01/1900 | 31/12/9999 |
| 9080 | Zeveneken | Lochristi | 01/01/1900 | 31/12/9999 |
| 9090 | Gontrode | Melle | 01/01/1900 | 31/12/9999 |
| 9090 | Melle | Melle | 01/01/1900 | 31/12/9999 |
| 9100 | Nieuwkerken-Waas | Sint-Niklaas | 01/01/1900 | 31/12/9999 |
| 9100 | Sint-Niklaas | Sint-Niklaas | 01/01/1900 | 31/12/9999 |
| 9111 | Belsele (Sint-Niklaas) | Sint-Niklaas | 01/01/1900 | 31/12/9999 |
| 9112 | Sinaai-Waas | Sint-Niklaas | 01/01/1900 | 31/12/9999 |
| 9120 | Beveren-Waas | Beveren-Waas | 01/01/1900 | 31/12/9999 |
| 9120 | Haasdonk | Beveren-Waas | 01/01/1900 | 31/12/9999 |
| 9120 | Kallo (Beveren-Waas) | Beveren-Waas | 01/01/1900 | 31/12/9999 |
| 9120 | Melsele | Beveren-Waas | 01/01/1900 | 31/12/9999 |
| 9120 | Vrasene | Beveren-Waas | 01/01/1900 | 31/12/9999 |
| 9130 | Doel | Beveren-Waas | 01/01/1900 | 31/12/9999 |
| 9130 | Kallo (Kieldrecht) | Beveren-Waas | 01/01/1900 | 31/12/9999 |
| 9130 | Kieldrecht (Beveren) | Beveren-Waas | 01/01/1900 | 31/12/9999 |
| 9130 | Verrebroek | Beveren-Waas | 01/01/1900 | 31/12/9999 |
| 9140 | Elversele | Temse | 01/01/1900 | 31/12/9999 |
| 9140 | Steendorp | Temse | 01/01/1900 | 31/12/9999 |
| 9140 | Temse | Temse | 01/01/1900 | 31/12/9999 |
| 9140 | Tielrode | Temse | 01/01/1900 | 31/12/9999 |
| 9150 | Bazel | Kruikeke | 01/01/1900 | 31/12/9999 |
| 9150 | Kruikeke | Kruikeke | 01/01/1900 | 31/12/9999 |
| 9150 | Rupelmonde | Kruikeke | 01/01/1900 | 31/12/9999 |
| 9160 | Daknam | Lokeren | 01/01/1900 | 31/12/9999 |
| 9160 | Eksaarde | Lokeren | 01/01/1900 | 31/12/9999 |
| 9160 | Lokeren | Lokeren | 01/01/1900 | 31/12/9999 |
| 9170 | De Klinge | Sint-Gillis-Waas | 01/01/1900 | 31/12/9999 |
| 9170 | Meerdonk | Sint-Gillis-Waas | 01/01/1900 | 31/12/9999 |
| 9170 | Sint-Gillis-Waas | Sint-Gillis-Waas | 01/01/1900 | 31/12/9999 |
| 9170 | Sint-Pauwels | Sint-Gillis-Waas | 01/01/1900 | 31/12/9999 |
| 9180 | Moerbeke-Waas | Moerbeke-Waas | 01/01/1900 | 31/12/9999 |
| 9185 | Wachtebeke | Wachtebeke | 01/01/1900 | 31/12/9999 |
| 9190 | Kemzeke | Stekene | 01/01/1900 | 31/12/9999 |
| 9190 | Stekene | Stekene | 01/01/1900 | 31/12/9999 |
| 9200 | Appels | Dendermonde | 01/01/1900 | 31/12/9999 |
| 9200 | Baasrode | Dendermonde | 01/01/1900 | 31/12/9999 |
| 9200 | Dendermonde | Dendermonde | 01/01/1900 | 31/12/9999 |
| 9200 | Grembergen | Dendermonde | 01/01/1900 | 31/12/9999 |
| 9200 | Mespelare | Dendermonde | 01/01/1900 | 31/12/9999 |

| Postcode | Gemeente | Hoofdgemeente | Begindatum geldigheid | Einddatum geldigheid |
|----------|-----------------------------|----------------|--------------------------|-------------------------|
| 9200 | Oudegem | Dendermonde | 01/01/1900 | 31/12/9999 |
| 9200 | Schoonaarde | Dendermonde | 01/01/1900 | 31/12/9999 |
| 9200 | Sint-Gillis-bij-Dendermonde | Dendermonde | 01/01/1900 | 31/12/9999 |
| 9220 | Hamme (O.-VL.) | Hamme (O.-VL.) | 01/01/1900 | 31/12/9999 |
| 9220 | Moerzeke | Hamme (O.-VL.) | 01/01/1900 | 31/12/9999 |
| 9230 | Massemen | Wetteren | 01/01/1900 | 31/12/9999 |
| 9230 | Westrem | Wetteren | 01/01/1900 | 31/12/9999 |
| 9230 | Wetteren | Wetteren | 01/01/1900 | 31/12/9999 |
| 9240 | Zelee | Zelee | 01/01/1900 | 31/12/9999 |
| 9250 | Waasmunster | Waasmunster | 01/01/1900 | 31/12/9999 |
| 9255 | Buggenhout | Buggenhout | 01/01/1900 | 31/12/9999 |
| 9255 | Opdorp | Buggenhout | 01/01/1900 | 31/12/9999 |
| 9260 | Schellebelle | Wichelen | 01/01/1900 | 31/12/9999 |
| 9260 | Serskamp | Wichelen | 01/01/1900 | 31/12/9999 |
| 9260 | Wichelen | Wichelen | 01/01/1900 | 31/12/9999 |
| 9270 | Kalken | Laarne | 01/01/1900 | 31/12/9999 |
| 9270 | Laarne | Laarne | 01/01/1900 | 31/12/9999 |
| 9280 | Denderbelle | Lebbeke | 01/01/1900 | 31/12/9999 |
| 9280 | Lebbeke | Lebbeke | 01/01/1900 | 31/12/9999 |
| 9280 | Wieze | Lebbeke | 01/01/1900 | 31/12/9999 |
| 9290 | Berlare | Berlare | 01/01/1900 | 31/12/9999 |
| 9290 | Overmere | Berlare | 01/01/1900 | 31/12/9999 |
| 9290 | Uitbergen | Berlare | 01/01/1900 | 31/12/9999 |
| 9300 | Aalst | Aalst | 01/01/1900 | 31/12/9999 |
| 9308 | Gijzegem | Aalst | 01/01/1900 | 31/12/9999 |
| 9308 | Hofstade (O.-VL.) | Aalst | 01/01/1900 | 31/12/9999 |
| 9310 | Baarddegem | Aalst | 01/01/1900 | 31/12/9999 |
| 9310 | Herdersem | Aalst | 01/01/1900 | 31/12/9999 |
| 9310 | Meldert (O.-VL.) | Aalst | 01/01/1900 | 31/12/9999 |
| 9310 | Moorsel | Aalst | 01/01/1900 | 31/12/9999 |
| 9320 | Erembodegem (Aalst) | Aalst | 01/01/1900 | 31/12/9999 |
| 9320 | Nieuwerkerken (Aalst) | Aalst | 01/01/1900 | 31/12/9999 |
| 9340 | Impe | Lede | 01/01/1900 | 31/12/9999 |
| 9340 | Lede | Lede | 01/01/1900 | 31/12/9999 |
| 9340 | Oordegem | Lede | 01/01/1900 | 31/12/9999 |
| 9340 | Smetlede | Lede | 01/01/1900 | 31/12/9999 |
| 9340 | Wanzele | Lede | 01/01/1900 | 31/12/9999 |
| 9400 | Appelsterre-Eichem | Ninove | 01/01/1900 | 31/12/9999 |
| 9400 | Denderwindeke | Ninove | 01/01/1900 | 31/12/9999 |
| 9400 | Lieveringhe | Ninove | 01/01/1900 | 31/12/9999 |
| 9400 | Nederhasselt | Ninove | 01/01/1900 | 31/12/9999 |
| 9400 | Ninove | Ninove | 01/01/1900 | 31/12/9999 |
| 9400 | Okegem | Ninove | 01/01/1900 | 31/12/9999 |
| 9400 | Voorde | Ninove | 01/01/1900 | 31/12/9999 |
| 9401 | Pollare | Ninove | 01/01/1900 | 31/12/9999 |
| 9402 | Meerbeke | Ninove | 01/01/1900 | 31/12/9999 |
| 9403 | Neigem | Ninove | 01/01/1900 | 31/12/9999 |
| 9404 | Aspelare | Ninove | 01/01/1900 | 31/12/9999 |
| 9406 | Outer | Ninove | 01/01/1900 | 31/12/9999 |
| 9420 | Aaigem | Erpe-Mere | 01/01/1900 | 31/12/9999 |
| 9420 | Bambrugge | Erpe-Mere | 01/01/1900 | 31/12/9999 |
| 9420 | Burst | Erpe-Mere | 01/01/1900 | 31/12/9999 |
| 9420 | Erondegem | Erpe-Mere | 01/01/1900 | 31/12/9999 |
| 9420 | Erpe | Erpe-Mere | 01/01/1900 | 31/12/9999 |

| Postcode | Gemeente | Hoofdgemeente | Begindatum geldigheid | Einddatum geldigheid |
|-----------------|------------------------------|----------------------|----------------------------------|---------------------------------|
| 9420 | Erpe-Mere | Erpe-Mere | 01/01/1900 | 31/12/9999 |
| 9420 | Mere | Erpe-Mere | 01/01/1900 | 31/12/9999 |
| 9420 | Ottergem | Erpe-Mere | 01/01/1900 | 31/12/9999 |
| 9420 | Vlekkem | Erpe-Mere | 01/01/1900 | 31/12/9999 |
| 9450 | Denderhoutem | Haaltert | 01/01/1900 | 31/12/9999 |
| 9450 | Haaltert | Haaltert | 01/01/1900 | 31/12/9999 |
| 9450 | Heldergem | Haaltert | 01/01/1900 | 31/12/9999 |
| 9451 | Kerksken | Haaltert | 01/01/1900 | 31/12/9999 |
| 9470 | Denderleeuw | Denderleeuw | 01/01/1900 | 31/12/9999 |
| 9472 | Iddergem | Denderleeuw | 01/01/1900 | 31/12/9999 |
| 9473 | Welle | Denderleeuw | 01/01/1900 | 31/12/9999 |
| 9500 | Geraardsbergen | Geraardsbergen | 01/01/1900 | 31/12/9999 |
| 9500 | Goeferdinge | Geraardsbergen | 01/01/1900 | 31/12/9999 |
| 9500 | Moerbeke | Geraardsbergen | 01/01/1900 | 31/12/9999 |
| 9500 | Nederboelare | Geraardsbergen | 01/01/1900 | 31/12/9999 |
| 9500 | Onkerzele | Geraardsbergen | 01/01/1900 | 31/12/9999 |
| 9500 | Ophasselt | Geraardsbergen | 01/01/1900 | 31/12/9999 |
| 9500 | Overboelare | Geraardsbergen | 01/01/1900 | 31/12/9999 |
| 9500 | Viane | Geraardsbergen | 01/01/1900 | 31/12/9999 |
| 9500 | Zarlardinge | Geraardsbergen | 01/01/1900 | 31/12/9999 |
| 9506 | Grimminge | Geraardsbergen | 01/01/1900 | 31/12/9999 |
| 9506 | Idegem | Geraardsbergen | 01/01/1900 | 31/12/9999 |
| 9506 | Nieuwenhove | Geraardsbergen | 01/01/1900 | 31/12/9999 |
| 9506 | Schendelbeke | Geraardsbergen | 01/01/1900 | 31/12/9999 |
| 9506 | Smeerebbe-Vloerzegem | Geraardsbergen | 01/01/1900 | 31/12/9999 |
| 9506 | Waarbeke | Geraardsbergen | 01/01/1900 | 31/12/9999 |
| 9506 | Zandbergen | Geraardsbergen | 01/01/1900 | 31/12/9999 |
| 9520 | Bavegem | Sint-Lievens-Houtem | 01/01/1900 | 31/12/9999 |
| 9520 | Sint-Lievens-Houtem | Sint-Lievens-Houtem | 01/01/1900 | 31/12/9999 |
| 9520 | Vlierzele | Sint-Lievens-Houtem | 01/01/1900 | 31/12/9999 |
| 9520 | Zonnegem | Sint-Lievens-Houtem | 01/01/1900 | 31/12/9999 |
| 9521 | Letterhoutem | Sint-Lievens-Houtem | 01/01/1900 | 31/12/9999 |
| 9550 | Herzele | Herzele | 01/01/1900 | 31/12/9999 |
| 9550 | Hillegem | Herzele | 01/01/1900 | 31/12/9999 |
| 9550 | Sint-Antelinks | Herzele | 01/01/1900 | 31/12/9999 |
| 9550 | Sint-Lievens-Esse | Herzele | 01/01/1900 | 31/12/9999 |
| 9550 | Steenhuize-Wijnhuize | Herzele | 01/01/1900 | 31/12/9999 |
| 9550 | Woubrechtgem | Herzele | 01/01/1900 | 31/12/9999 |
| 9551 | Ressegem | Herzele | 01/01/1900 | 31/12/9999 |
| 9552 | Borsbeke | Herzele | 01/01/1900 | 31/12/9999 |
| 9570 | Deftinge | Lierde | 01/01/1900 | 31/12/9999 |
| 9570 | Lierde | Lierde | 01/01/1900 | 31/12/9999 |
| 9570 | Sint-Maria-Lierde | Lierde | 01/01/1900 | 31/12/9999 |
| 9571 | Hemelveerdegem | Lierde | 01/01/1900 | 31/12/9999 |
| 9572 | Sint-Martens-Lierde | Lierde | 01/01/1900 | 31/12/9999 |
| 9600 | Ronse | Ronse | 01/01/1900 | 31/12/9999 |
| 9620 | Elene | Zottegem | 01/01/1900 | 31/12/9999 |
| 9620 | Erwetegem | Zottegem | 01/01/1900 | 31/12/9999 |
| 9620 | Godveerdegem | Zottegem | 01/01/1900 | 31/12/9999 |
| 9620 | Grotenberge | Zottegem | 01/01/1900 | 31/12/9999 |
| 9620 | Leeuwegem | Zottegem | 01/01/1900 | 31/12/9999 |
| 9620 | Oombergen (Zottegem) | Zottegem | 01/01/1900 | 31/12/9999 |
| 9620 | Sint-Goriks-Oudenhove | Zottegem | 01/01/1900 | 31/12/9999 |
| 9620 | Sint-Maria-Oudenhove (Zott.) | Zottegem | 01/01/1900 | 31/12/9999 |

| Postcode | Gemeente | Hoofdgemeente | Begindatum geldigheid | Einddatum geldigheid |
|-----------------|------------------------------|----------------------|----------------------------------|---------------------------------|
| 9620 | Strijpen | Zottegem | 01/01/1900 | 31/12/9999 |
| 9620 | Velzeke-Ruddershove | Zottegem | 01/01/1900 | 31/12/9999 |
| 9620 | Zottegem | Zottegem | 01/01/1900 | 31/12/9999 |
| 9630 | Beerlegem | Zwalm | 01/01/1900 | 31/12/9999 |
| 9630 | Dikkele | Zwalm | 01/01/1900 | 31/12/9999 |
| 9630 | Hundelgem | Zwalm | 01/01/1900 | 31/12/9999 |
| 9630 | Meilegem | Zwalm | 01/01/1900 | 31/12/9999 |
| 9630 | Munkzwalm | Zwalm | 01/01/1900 | 31/12/9999 |
| 9630 | Paulatem | Zwalm | 01/01/1900 | 31/12/9999 |
| 9630 | Roborst | Zwalm | 01/01/1900 | 31/12/9999 |
| 9630 | Rozebeke | Zwalm | 01/01/1900 | 31/12/9999 |
| 9630 | Sint-Blasius-Boekel | Zwalm | 01/01/1900 | 31/12/9999 |
| 9630 | Sint-Denijs-Boekel | Zwalm | 01/01/1900 | 31/12/9999 |
| 9630 | Sint-Maria-Latem | Zwalm | 01/01/1900 | 31/12/9999 |
| 9630 | Zwalm | Zwalm | 01/01/1900 | 31/12/9999 |
| 9636 | Nederzwalm-Hermelgem | Zwalm | 01/01/1900 | 31/12/9999 |
| 9660 | Brakel | Brakel | 01/01/1900 | 31/12/9999 |
| 9660 | Elst | Brakel | 01/01/1900 | 31/12/9999 |
| 9660 | Everbeek | Brakel | 01/01/1900 | 31/12/9999 |
| 9660 | Michelbeke | Brakel | 01/01/1900 | 31/12/9999 |
| 9660 | Nederbrakel | Brakel | 01/01/1900 | 31/12/9999 |
| 9660 | Opbrakel | Brakel | 01/01/1900 | 31/12/9999 |
| 9660 | Sint-Maria-Oudenhove (Brak.) | Brakel | 01/01/1900 | 31/12/2008 |
| 9660 | Zegelsem | Brakel | 01/01/1900 | 31/12/9999 |
| 9661 | Parike | Brakel | 01/01/1900 | 31/12/9999 |
| 9667 | Horebeke | Horebeke | 01/01/1900 | 31/12/9999 |
| 9667 | Sint-Kornelis-Horebeke | Horebeke | 01/01/1900 | 31/12/9999 |
| 9667 | Sint-Maria-Horebeke | Horebeke | 01/01/1900 | 31/12/9999 |
| 9680 | Etikhove | Maarkedal | 01/01/1900 | 31/12/9999 |
| 9680 | Maarke-Kerkem | Maarkedal | 01/01/1900 | 31/12/9999 |
| 9680 | Maarkedal | Maarkedal | 01/01/1900 | 31/12/9999 |
| 9681 | Nukerke | Maarkedal | 01/01/1900 | 31/12/9999 |
| 9688 | Schorisse | Maarkedal | 01/01/1900 | 31/12/9999 |
| 9690 | Berchem (O.-VL.) | Kluisbergen | 01/01/1900 | 31/12/9999 |
| 9690 | Kluisbergen | Kluisbergen | 01/01/1900 | 31/12/9999 |
| 9690 | Kwaremont | Kluisbergen | 01/01/1900 | 31/12/9999 |
| 9690 | Ruien | Kluisbergen | 01/01/1900 | 31/12/9999 |
| 9690 | Zulzeke | Kluisbergen | 01/01/1900 | 31/12/9999 |
| 9700 | Bevere | Oudenaarde | 01/01/1900 | 31/12/9999 |
| 9700 | Edelare | Oudenaarde | 01/01/1900 | 31/12/9999 |
| 9700 | Eine | Oudenaarde | 01/01/1900 | 31/12/9999 |
| 9700 | Ename | Oudenaarde | 01/01/1900 | 31/12/9999 |
| 9700 | Heurne | Oudenaarde | 01/01/1900 | 31/12/9999 |
| 9700 | Leupegem | Oudenaarde | 01/01/1900 | 31/12/9999 |
| 9700 | Mater | Oudenaarde | 01/01/1900 | 31/12/9999 |
| 9700 | Melden | Oudenaarde | 01/01/1900 | 31/12/9999 |
| 9700 | Mullem | Oudenaarde | 01/01/1900 | 31/12/9999 |
| 9700 | Nederename | Oudenaarde | 01/01/1900 | 31/12/9999 |
| 9700 | Oudenaarde | Oudenaarde | 01/01/1900 | 31/12/9999 |
| 9700 | Volkegem | Oudenaarde | 01/01/1900 | 31/12/9999 |
| 9700 | Welden | Oudenaarde | 01/01/1900 | 31/12/9999 |
| 9750 | Huise | Zingem | 01/01/1900 | 31/12/9999 |
| 9750 | Ouwegem | Zingem | 01/01/1900 | 31/12/9999 |
| 9750 | Zingem | Zingem | 01/01/1900 | 31/12/9999 |

| Postcode | Gemeente | Hoofdgemeente | Begindatum geldigheid | Einddatum geldigheid |
|----------|--------------------------|--------------------|--------------------------|-------------------------|
| 9770 | Kruishoutem | Kruishoutem | 01/01/1900 | 31/12/9999 |
| 9771 | Nokere | Kruishoutem | 01/01/1900 | 31/12/9999 |
| 9772 | Wannegem-Lede | Kruishoutem | 01/01/1900 | 31/12/9999 |
| 9790 | Elsegem | Wortegem-Petegem | 01/01/1900 | 31/12/9999 |
| 9790 | Moregem | Wortegem-Petegem | 01/01/1900 | 31/12/9999 |
| 9790 | Ooike (Wortegem-Petegem) | Wortegem-Petegem | 01/01/1900 | 31/12/9999 |
| 9790 | Petegem-aan-de-Schelde | Wortegem-Petegem | 01/01/1900 | 31/12/9999 |
| 9790 | Wortegem | Wortegem-Petegem | 01/01/1900 | 31/12/9999 |
| 9790 | Wortegem-Petegem | Wortegem-Petegem | 01/01/1900 | 31/12/9999 |
| 9800 | Astene | Deinze | 01/01/1900 | 31/12/9999 |
| 9800 | Bachte-Maria-Leerne | Deinze | 01/01/1900 | 31/12/9999 |
| 9800 | Deinze | Deinze | 01/01/1900 | 31/12/9999 |
| 9800 | Gottem | Deinze | 01/01/1900 | 31/12/9999 |
| 9800 | Grammene | Deinze | 01/01/1900 | 31/12/9999 |
| 9800 | Meigem | Deinze | 01/01/1900 | 31/12/9999 |
| 9800 | Petegem-aan-de-Leie | Deinze | 01/01/1900 | 31/12/9999 |
| 9800 | Sint-Martens-Leerne | Deinze | 01/01/1900 | 31/12/9999 |
| 9800 | Vinkt | Deinze | 01/01/1900 | 31/12/9999 |
| 9800 | Wontergem | Deinze | 01/01/1900 | 31/12/9999 |
| 9800 | Zeveren | Deinze | 01/01/1900 | 31/12/9999 |
| 9810 | Eke | Nazareth | 01/01/1900 | 31/12/9999 |
| 9810 | Nazareth | Nazareth | 01/01/1900 | 31/12/9999 |
| 9820 | Bottelare | Merelbeke | 01/01/1900 | 31/12/9999 |
| 9820 | Lemberge | Merelbeke | 01/01/1900 | 31/12/9999 |
| 9820 | Melsen | Merelbeke | 01/01/1900 | 31/12/9999 |
| 9820 | Merelbeke | Merelbeke | 01/01/1900 | 31/12/9999 |
| 9820 | Munte | Merelbeke | 01/01/1900 | 31/12/9999 |
| 9820 | Schelderode | Merelbeke | 01/01/1900 | 31/12/9999 |
| 9830 | Sint-Martens-Latem | Sint-Martens-Latem | 01/01/1900 | 31/12/9999 |
| 9831 | Deurle | Sint-Martens-Latem | 01/01/1900 | 31/12/9999 |
| 9840 | De Pinte | De Pinte | 01/01/1900 | 31/12/9999 |
| 9840 | Zevergem | De Pinte | 01/01/1900 | 31/12/9999 |
| 9850 | Hansbeke | Nevele | 01/01/1900 | 31/12/9999 |
| 9850 | Landegem | Nevele | 01/01/1900 | 31/12/9999 |
| 9850 | Merendree | Nevele | 01/01/1900 | 31/12/9999 |
| 9850 | Nevele | Nevele | 01/01/1900 | 31/12/9999 |
| 9850 | Poesele | Nevele | 01/01/1900 | 31/12/9999 |
| 9850 | Vosselare | Nevele | 01/01/1900 | 31/12/9999 |
| 9860 | Balegem | Oosterzele | 01/01/1900 | 31/12/9999 |
| 9860 | Gijzenzele | Oosterzele | 01/01/1900 | 31/12/9999 |
| 9860 | Landskouter | Oosterzele | 01/01/1900 | 31/12/9999 |
| 9860 | Moortsele | Oosterzele | 01/01/1900 | 31/12/9999 |
| 9860 | Oosterzele | Oosterzele | 01/01/1900 | 31/12/9999 |
| 9860 | Scheldewindeke | Oosterzele | 01/01/1900 | 31/12/9999 |
| 9870 | Machelen (O.-VL.) | Zulte | 01/01/1900 | 31/12/9999 |
| 9870 | Olsene | Zulte | 01/01/1900 | 31/12/9999 |
| 9870 | Zulte | Zulte | 01/01/1900 | 31/12/9999 |
| 9880 | Aalter | Aalter | 01/01/1900 | 31/12/9999 |
| 9880 | Lotenhulle | Aalter | 01/01/1900 | 31/12/9999 |
| 9880 | Poeke | Aalter | 01/01/1900 | 31/12/9999 |
| 9881 | Bellem | Aalter | 01/01/1900 | 31/12/9999 |
| 9890 | Asper | Gavere | 01/01/1900 | 31/12/9999 |
| 9890 | Baaigem | Gavere | 01/01/1900 | 31/12/9999 |
| 9890 | Dikkelvenne | Gavere | 01/01/1900 | 31/12/9999 |

| Postcode | Gemeente | Hoofdgemeente | Begindatum geldigheid | Einddatum geldigheid |
|-----------------|-------------------|----------------------|----------------------------------|---------------------------------|
| 9890 | Gavere | Gavere | 01/01/1900 | 31/12/9999 |
| 9890 | Semmerzake | Gavere | 01/01/1900 | 31/12/9999 |
| 9890 | Vurste | Gavere | 01/01/1900 | 31/12/9999 |
| 9900 | Eeklo | Eeklo | 01/01/1900 | 31/12/9999 |
| 9910 | Knesselare | Knesselare | 01/01/1900 | 31/12/9999 |
| 9910 | Ursel | Knesselare | 01/01/1900 | 31/12/9999 |
| 9920 | Lovendegem | Lovendegem | 01/01/1900 | 31/12/9999 |
| 9921 | Vinderhoutte | Lovendegem | 01/01/1900 | 31/12/9999 |
| 9930 | Zomergem | Zomergem | 01/01/1900 | 31/12/9999 |
| 9931 | Oostwinkel | Zomergem | 01/01/1900 | 31/12/9999 |
| 9932 | Ronsele | Zomergem | 01/01/1900 | 31/12/9999 |
| 9940 | Ertvelde | Evergem | 01/01/1900 | 31/12/9999 |
| 9940 | Evergem | Evergem | 01/01/1900 | 31/12/9999 |
| 9940 | Kluizen | Evergem | 01/01/1900 | 31/12/9999 |
| 9940 | Sleidinge | Evergem | 01/01/1900 | 31/12/9999 |
| 9950 | Waarschoot | Waarschoot | 01/01/1900 | 31/12/9999 |
| 9960 | Assenede | Assenede | 01/01/1900 | 31/12/9999 |
| 9961 | Boekhoute | Assenede | 01/01/1900 | 31/12/9999 |
| 9968 | Bassevelde | Assenede | 01/01/1900 | 31/12/9999 |
| 9968 | Oosteeklo | Assenede | 01/01/1900 | 31/12/9999 |
| 9970 | Kaprijke | Kaprijke | 01/01/1900 | 31/12/9999 |
| 9971 | Lembeke | Kaprijke | 01/01/1900 | 31/12/9999 |
| 9980 | Sint-Laureins | Sint-Laureins | 01/01/1900 | 31/12/9999 |
| 9981 | Sint-Margriete | Sint-Laureins | 01/01/1900 | 31/12/9999 |
| 9982 | Sint-Jan-in-Eremo | Sint-Laureins | 01/01/1900 | 31/12/9999 |
| 9988 | Waterland-Oudeman | Sint-Laureins | 01/01/1900 | 31/12/9999 |
| 9988 | Watervliet | Sint-Laureins | 01/01/1900 | 31/12/9999 |
| 9990 | Maldegem | Maldegem | 01/01/1900 | 31/12/9999 |
| 9991 | Adegem | Maldegem | 01/01/1900 | 31/12/9999 |
| 9992 | Middelburg | Maldegem | 01/01/1900 | 31/12/9999 |

Livre de validation / Validatieboek- Bijlage nummer vblvs01: Lijst van de sociale secretariaten
Versie: 2012/2

Publicatiedatum:

29/05/2012

Inhoud van de bijlage: 



AN 2011-3-Nlvblvs01.pdf



AN 2011-3-Nlvblvs01.xls

Tussentijdse informatie:

| Nr hoofdkantoor | Naam NL | Naam FR |
|-----------------|--|---|
| 100 | GROEP S | GROUPE S |
| 110 | ATTENTIA | ATTENTIA |
| 120 | SECUREX | SECUREX |
| 150 | SOCIAAL SECRETARIAAT DER NOTARISSEN VAN BELGIE | SOCIAAL SECRETARIAAT DER NOTARISSEN VAN BELGIE |
| 200 | UCM | UCM |
| 250 | ACERTA | ACERTA |
| 280 | SOCIAAL SECRETARIAAT VAN TOURNAISIS | SECRETARIAT SOCIAL DU TOURNAISIS |
| 290 | SOCIAAL SECRETARIAAT VAN DE GEMIDDELDE KLASSEN VAN DE PROVINCIE VAN LUIK | SECRETARIAT SOCIAL DES CLASSES MOYENNES DE LA PROVINCE DE LIEGE |
| 300 | PARTENA | PARTENA |
| 322 | ACERTA SUD | ACERTA SUD |
| 370 | SOCIAAL SECRETARIAAT LE CAP | SECRETARIAT SOCIAL LE CAP |
| 500 | ARENBERG | ARENBERG |
| 510 | SOCIAAL BUREAU | BUREAU SOCIAL |
| 540 | SODALIS | SODALIS |
| 560 | SODISKA | SODISKA |
| 600 | RANDSTAD | RANDSTAD |
| 610 | SOFIM | SOFIM |
| 620 | CEPA | CEPA |
| 640 | SD | SD |
| 650 | NATIONALE PATROONSDIENST | NATIONALE PATROONSDIENST |
| 690 | SODIRO | SODIRO |
| 710 | DIENSTBEToon | DIENSTBEToon |
| 730 | SOFIDI | SOFIDI |
| 740 | HULP DER PATROONS | ASSISTANCE PATRONALE |
| 750 | SODIBE | SODIBE |
| 790 | WIJ HELPEN | WIJ HELPEN |
| 800 | SOCIAAL SECRETARIAAT VOOR ZELFSTANDIGE ONDERNEMERS | SOCIAAL SECRETARIAAT VOOR ZELFSTANDIGE ONDERNEMERS |
| 810 | SOCIAAL SECRETARIAAT VOOR HANDEL EN AMBACHT | SOCIAAL SECRETARIAAT VOOR HANDEL EN AMBACHT |
| 850 | SODIWE | SODIWE |
| 860 | CARITAS, "S.S.C." | CARITAS, "S.S.C." |
| 870 | SOFIBO | SOFIBO |
| 880 | SOBUMID | SOBUMID |
| 910 | CENTRUM VOOR LOONBEHEER | CENTRUM VOOR LOONBEHEER |
| 920 | SSE | SSE |
| 950 | SALAR | SALAR |

| Nr hoofdkantoor | Naam NL | Naam FR |
|-----------------|----------------------------------|----------------------------------|
| 960 | SOCIAAL SECRETARIAAT VAN DE KUST | SOCIAAL SECRETARIAAT VAN DE KUST |
| 980 | HANDEL, DIENSTEN EN INDUSTRIE | HANDEL, DIENSTEN EN INDUSTRIE |
| 990 | ABANTE | ABANTE |

| | | |
|-------------------|----------------|-----------------------------|
| BLOKNUMMER: 90017 | VERSIE: 2012/2 | PUBLICATIEDATUM: 29/05/2012 |
|-------------------|----------------|-----------------------------|

Natuurlijke persoon
(XML label : NaturalPerson)

BESCHRIJVING: Functioneel blok dat toelaat de identificatiegegevens van een natuurlijke persoon aan te geven.

INHOUD (ZONES):

- 00023 - VOLGNUMMER NATUURLIJKE PERSOON
- 00024 - IDENTIFICATIENUMMER BIJ DE SOCIALE ZEKERHEID - INSZ
- 00167 - NUMMER VAN DE SOCIALE IDENTITEITSCAART
- 00025 - NAAM VAN DE WERKNEMER
- 00026 - VOORNAAM VAN DE WERKNEMER
- 00027 - INITIAAL VAN DE TWEDE VOORNAAM VAN DE WERKNEMER
- 00028 - DATUM WAAROP DE WERKNEMER GEBOREN IS
- 00168 - GEMEENTE - GEBOORTEPLAATS VAN DE WERKNEMER
- 00169 - LANDCODE VAN DE GEBOORTEPLAATS VAN DE WERKNEMER
- 00029 - GESLACHT VAN DE WERKNEMER
- 00030 - STRAAT VAN DE WERKNEMER
- 00031 - NUMMER VAN HET ADRES VAN DE WERKNEMER
- 00032 - BRIEVENBUS VAN DE WERKNEMER
- 00033 - POSTCODE VAN DE WERKNEMER
- 00034 - GEMEENTE VAN DE WERKNEMER
- 00035 - LANDCODE VAN DE WERKNEMER
- 00119 - NATIONALITEIT VAN DE WERKNEMER
- 00615 - REFERENTIE GEBRUIKER - NATUURLIJKE PERSOON

GELINKTE BLOKKEN:

MIN. KARDINALITEIT: 1
MAX. KARDINALITEIT: 1

AANWEZIGHEID
*VOORWAARDE: ONMISBAAR
*EXTRA BEPERKINGEN:

FOUTCODE OP ONTVANGSTBEWIJS:

| Foutbeschrijving | Foutcode | Ernst fout |
|---|-----------|------------|
| Niet aanwezig | 90017-001 | B |
| Fout op volgorde | 90017-091 | B |
| Niet identificeerbaar | 90017-151 | B |
| Volgens het personeelsbestand is de aangifte voor de opgegeven werknemer en periode niet toegelaten | 90017-152 | B |
| Reeds verwerkt | 90017-272 | B |

| | | |
|-------------------|----------------|-----------------------------|
| BLOKNUMMER: 90022 | VERSIE: 2012/2 | PUBLICATIEDATUM: 29/05/2012 |
|-------------------|----------------|-----------------------------|

Adres
(XML label : Address)

BESCHRIJVING: Functioneel blok dat toelaat een adres volledig te specificeren.

INHOUD (ZONES): 00517 - STRAAT
00518 - NUMMER VAN HET ADRES
00519 - BRIEVENBUS
00520 - POSTCODE
00522 - GEMEENTE
00523 - LANDCODE

GELINKTE BLOKKEN:

MIN. KARDINALITEIT: 0
MAX. KARDINALITEIT: 1

AANWEZIGHEID

***VOORWAARDE:** Verplicht indien het blok Communicatie niet aanwezig is.

***EXTRA BEPERKINGEN:**

FOUTCODE OP ONTVANGSTBEWIJS:

| Foutbeschrijving | Foutcode | Ernst fout |
|------------------|-----------|------------|
| Fout op volgorde | 90022-091 | B |

| | | |
|-------------------|----------------|-----------------------------|
| BLOKNUMMER: 90036 | VERSIE: 2012/2 | PUBLICATIEDATUM: 29/05/2012 |
|-------------------|----------------|-----------------------------|

Commentaar bij de aangifte
(XML label : CommentDeclaration)

BESCHRIJVING: Functioneel blok dat toelaat commentaar bij de aangifte op te geven.

INHOUD (ZONES): 00126 - ZONE VRIJE TEKST

GELINKTE BLOKKEN:

MIN. KARDINALITEIT: 0

MAX. KARDINALITEIT: 1

AANWEZIGHEID

***VOORWAARDE:** Facultatief.

***EXTRA BEPERKINGEN:**

FOUTCODE OP ONTVANGSTBEWIJS:

| | Foutbeschrijving | Foutcode | Ernst fout |
|--|------------------|-----------|------------|
| | Fout op volgorde | 90036-091 | B |

| | | |
|-------------------|----------------|-----------------------------|
| BLOKNUMMER: 90059 | VERSIE: 2012/2 | PUBLICATIEDATUM: 29/05/2012 |
|-------------------|----------------|-----------------------------|

Formulier
(XML label : Form)

BESCHRIJVING: Functioneel blok dat toelaat een formulier aan te geven.

INHOUD (ZONES): 00296 - IDENTIFICATIE VAN HET FORMULIER
00218 - DATUM VAN CREATIE VAN HET FORMULIER
00299 - PRECIES UUR VAN CREATIE VAN HET FORMULIER
00110 - STATUS VAN HET ATTEST
00297 - TYPE VAN HET FORMULIER

GELINKTE BLOKKEN: 90064 - Identificatie risico; 90082 - Referentie; 90067 - Link met aangifte werkgever; 90168 - Link met RSZPPO aangifte werkgever; 90036 - Commentaar bij de aangifte

MIN. KARDINALITEIT: 1

MAX. KARDINALITEIT: *

AANWEZIGHEID

***VOORWAARDE:** ONMISBAAR

***EXTRA BEPERKINGEN:**

FOUTCODE OP ONTVANGSTBEWIJS:

| Foutbeschrijving | Foutcode | Ernst fout |
|----------------------------|-----------|------------|
| Niet aanwezig | 90059-001 | B |
| Fout op volgorde | 90059-091 | B |
| Niet verwerkbaar formulier | 90059-163 | B |

| | | |
|-------------------|----------------|-----------------------------|
| BLOKNUMMER: 90064 | VERSIE: 2012/2 | PUBLICATIEDATUM: 29/05/2012 |
|-------------------|----------------|-----------------------------|

Identificatie risico
(XML label : RiskIdentification)

BESCHRIJVING: Functioneel blok dat toelaat het risico te identificeren.

INHOUD (ZONES): 00430 - IDENTIFICATIE VAN HET RISICO

GELINKTE BLOKKEN:

MIN. KARDINALITEIT: 1

MAX. KARDINALITEIT: 1

AANWEZIGHEID

***VOORWAARDE:** ONMISBAAR

***EXTRA BEPERKINGEN:**

FOUTCODE OP ONTVANGSTBEWIJS:

| | Foutbeschrijving | Foutcode | Ernst fout |
|------------------|------------------|-----------|------------|
| Niet aanwezig | | 90064-001 | B |
| Fout op volgorde | | 90064-091 | B |

| | | |
|-------------------|----------------|-----------------------------|
| BLOKNUMMER: 90067 | VERSIE: 2012/2 | PUBLICATIEDATUM: 29/05/2012 |
|-------------------|----------------|-----------------------------|

Link met aangifte werkgever
(XML label : EmployerDeclarationLink)

BESCHRIJVING: Functioneel blok dat toelaat de gegevens van de link met de werkgeversaangifte aan te geven.

INHOUD (ZONES): 00011 - RSZ- INSCHRIJVINGSNUMMER
00012 - NOTIE CURATELE
00014 - ONDERNEMINGSNUMMER

GELINKTE BLOKKEN: 90069 - Plaats van tewerkstelling; 90257 - Gegevens van de contactpersoon; 90093 - Verzender; 90017 - Natuurlijke persoon; 90077 - Referteperiode; 90429 - Controlekaart

MIN. KARDINALITEIT: 0

MAX. KARDINALITEIT: 1

AANWEZIGHEID

***VOORWAARDE:** Kardinaliteit 1 : VERPLICHT indien de aangifte een RSZ werkgever betreft

***EXTRA BEPERKINGEN:**

FOUTCODE OP ONTVANGSTBEWIJS:

| Foutbeschrijving | Foutcode | Ernst fout |
|-----------------------|-----------|------------|
| Niet aanwezig | 90067-001 | B |
| Fout op volgorde | 90067-091 | B |
| Niet identificeerbaar | 90067-151 | B |

| | | |
|-------------------|----------------|-----------------------------|
| BLOKNUMMER: 90069 | VERSIE: 2012/2 | PUBLICATIEDATUM: 29/05/2012 |
|-------------------|----------------|-----------------------------|

Plaats van tewerkstelling
(XML label : PlaceOfWork)

BESCHRIJVING: Functioneel blok dat toelaat de plaats van de tewerkstelling aan te geven.

INHOUD (ZONES):
00132 - AANDUIDING VAN PLAATS VAN TEWERKSTELLING
00133 - STRAAT - LOKALISATIE VAN DE TEWERKSTELLING
00134 - NUMMER VAN HET ADRES - LOKALISATIE VAN DE TEWERKSTELLING
00136 - BRIEVENBUS - LOKALISATIE VAN DE TEWERKSTELLING
00137 - POSTCODE - LOKALISATIE VAN DE TEWERKSTELLING
00139 - GEMEENTE - LOKALISATIE VAN DE TEWERKSTELLING
00140 - LANDCODE - LOKALISATIE VAN DE TEWERKSTELLING

GELINKTE BLOKKEN:

MIN. KARDINALITEIT: 1
MAX. KARDINALITEIT: 1

AANWEZIGHEID
***VOORWAARDE:** ONMISBAAR
***EXTRA BEPERKINGEN:**

FOUTCODE OP ONTVANGSTBEWIJS:

| Foutbeschrijving | Foutcode | Ernst fout |
|------------------|-----------|------------|
| Niet aanwezig | 90069-001 | B |
| Fout op volgorde | 90069-091 | B |

| | | |
|-------------------|----------------|-----------------------------|
| BLOKNUMMER: 90077 | VERSIE: 2012/2 | PUBLICATIEDATUM: 29/05/2012 |
|-------------------|----------------|-----------------------------|

Referteperiode
(XML label : ReferencePeriod)

BESCHRIJVING: Functioneel blok dat toelaat de referteperiode aan te geven.

INHOUD (ZONES): 00074 - DATUM WAAROP DE REFERTEPERIODE BEGINT
00075 - DATUM WAAROP DE REFERTEPERIODE EINDIGT

GELINKTE BLOKKEN:

MIN. KARDINALITEIT: 1
MAX. KARDINALITEIT: 1

AANWEZIGHEID
***VOORWAARDE:** ONMISBAAR
***EXTRA BEPERKINGEN:**

FOUTCODE OP ONTVANGSTBEWIJS:

| Foutbeschrijving | Foutcode | Ernst fout |
|------------------|-----------|------------|
| Niet aanwezig | 90077-001 | B |
| Fout op volgorde | 90077-091 | B |

| | | |
|-------------------|----------------|-----------------------------|
| BLOKNUMMER: 90082 | VERSIE: 2012/2 | PUBLICATIEDATUM: 29/05/2012 |
|-------------------|----------------|-----------------------------|

Referentie
(XML label : Reference)

BESCHRIJVING: Functioneel blok dat toelaat referenties te preciseren in verband met één of meer formulieren; een formulier kan een originele DmFA-aangifte zijn, een wijzigende DmFA-aangifte, een ASR, een aanvraag van inlichtingen, een Dimona aangifte, enz.

INHOUD (ZONES): 00221 - TYPE VAN DE REFERENTIE
00298 - HERKOMST VAN DE REFERENTIE
00222 - REFERENTIENUMMER

GELINKTE BLOKKEN:

MIN. KARDINALITEIT: 0
MAX. KARDINALITEIT: 3

AANWEZIGHEID

***VOORWAARDE:** Kardinaliteit 0 ... 2 indien 00110 - STATUS VAN HET ATTEST = '0' (Origineel). Bij correctie van een geweigerde aangifte is alleen één blok referentie nodig met als waarde '6' voor de zone 00221 - TYPE VAN DE REFERENTIE en met als waarde '2' voor de zone 00298 - HERKOMST VAN DE REFERENTIE.

***EXTRA BEPERKINGEN:**

FOUTCODE OP ONTVANGSTBEWIJS:

| Foutbeschrijving | Foutcode | Ernst fout |
|----------------------------|-----------|------------|
| Te veel identieke gevallen | 90082-006 | B |
| Fout op volgorde | 90082-091 | B |
| Verboden | 90082-005 | B |

| | | |
|-------------------|----------------|-----------------------------|
| BLOKNUMMER: 90093 | VERSIE: 2012/2 | PUBLICATIEDATUM: 29/05/2012 |
|-------------------|----------------|-----------------------------|

Verzender
(XML label : Sender)

BESCHRIJVING: Functioneel blok dat toelaat informatie in verband met de verzender aan te geven

INHOUD (ZONES):
00776 - BENAMING
00517 - STRAAT
00518 - NUMMER VAN HET ADRES
00519 - BRIEVENBUS
00520 - POSTCODE
00522 - GEMEENTE

GELINKTE BLOKKEN:

MIN. KARDINALITEIT: 0
MAX. KARDINALITEIT: 1

AANWEZIGHEID

***VOORWAARDE:** Kardinaliteit 1 : VERPLICHT indien de administratieve zetel van de werkgever in het buitenland ligt

***EXTRA BEPERKINGEN:**

FOUTCODE OP ONTVANGSTBEWIJS:

| Foutbeschrijving | Foutcode | Ernst fout |
|------------------|-----------|------------|
| Fout op volgorde | 90093-091 | B |
| Niet aanwezig | 90093-001 | B |

| | | |
|-------------------|----------------|-----------------------------|
| BLOKNUMMER: 90168 | VERSIE: 2012/2 | PUBLICATIEDATUM: 29/05/2012 |
|-------------------|----------------|-----------------------------|

Link met RSZPPO aangifte werkgever
(XML label : NOSSLPAEmployerDeclarationLink)

BESCHRIJVING: Functioneel blok dat toelaat de gegevens van de link met de RSZPPO-werkgeversaangifte aan te geven.

INHOUD (ZONES): 00109 - RSZPPO INSCHRIJVINGSNUMMER
00014 - ONDERNEMINGSNUMMER

GELINKTE BLOKKEN: 90069 - Plaats van tewerkstelling; 90257 - Gegevens van de contactpersoon; 90093 - Verzender; 90017 - Natuurlijke persoon; 90077 - Referteperiode; 90429 - Controlekaart

MIN. KARDINALITEIT: 0

MAX. KARDINALITEIT: 1

AANWEZIGHEID

***VOORWAARDE:** Kardinaliteit 1 : VERPLICHT indien de aangifte een RSZ-PPO werkgever betreft

***EXTRA BEPERKINGEN:**

FOUTCODE OP ONTVANGSTBEWIJS:

| Foutbeschrijving | Foutcode | Ernst fout |
|-----------------------|-----------|------------|
| Niet aanwezig | 90168-001 | B |
| Fout op volgorde | 90168-091 | B |
| Niet identificeerbaar | 90168-151 | B |

| | | |
|-------------------|----------------|-----------------------------|
| BLOKNUMMER: 90257 | VERSIE: 2012/2 | PUBLICATIEDATUM: 29/05/2012 |
|-------------------|----------------|-----------------------------|

Gegevens van de contactpersoon
(XML label : CoordinatesContactPerson)

BESCHRIJVING: Functioneel blok dat toelaat de gegevens van de contactpersoon aan te geven.

INHOUD (ZONES): 00726 - NAAM
00727 - VOORNAAM

GELINKTE BLOKKEN: 90022 - Adres; 90258 - Communicatie

MIN. KARDINALITEIT: 0

MAX. KARDINALITEIT: 1

AANWEZIGHEID

***VOORWAARDE:** Facultatief.

***EXTRA BEPERKINGEN:**

FOUTCODE OP ONTVANGSTBEWIJS:

| Foutbeschrijving | Foutcode | Ernst fout |
|------------------|-----------|------------|
| Fout op volgorde | 90257-091 | B |

| | | |
|-------------------|----------------|-----------------------------|
| BLOKNUMMER: 90258 | VERSIE: 2012/2 | PUBLICATIEDATUM: 29/05/2012 |
|-------------------|----------------|-----------------------------|

Communicatie
(XML label : Communication)

BESCHRIJVING: Functioneel blok dat toelaat de informatie inzake communicatie aan te geven.

INHOUD (ZONES): 00677 - TELEFOONNUMMER
00636 - GSM-NUMMER
00678 - FAXNUMMER
00637 - E-MAILADRES

GELINKTE BLOKKEN:

MIN. KARDINALITEIT: 0
MAX. KARDINALITEIT: 1

AANWEZIGHEID

***VOORWAARDE:** Verplicht indien het blok "Adress" niet aanwezig is.

***EXTRA BEPERKINGEN:**

FOUTCODE OP ONTVANGSTBEWIJS:

| Foutbeschrijving | Foutcode | Ernst fout |
|------------------|-----------|------------|
| Fout op volgorde | 90258-091 | B |

| | | |
|-------------------|----------------|-----------------------------|
| BLOKNUMMER: 90429 | VERSIE: 2012/2 | PUBLICATIEDATUM: 29/05/2012 |
|-------------------|----------------|-----------------------------|

Controlekaart
(XML label : ControlCard)

BESCHRIJVING: Functioneel blok dat toelaat informatie over het controlekaart C3.2A aan te geven.

INHOUD (ZONES): 01014 - NUMMER VAN DE CONTROLEKAART C3.2A
00479 - NUMMER VAN SOCIAAL SECRETARIAAT

GELINKTE BLOKKEN:

MIN. KARDINALITEIT: 1
MAX. KARDINALITEIT: 1

AANWEZIGHEID
***VOORWAARDE:** OMNISBAAR
***EXTRA BEPERKINGEN:**

FOUTCODE OP ONTVANGSTBEWIJS:

| Foutbeschrijving | Foutcode | Ernst fout |
|------------------|-----------|------------|
| Niet aanwezig | 90429-001 | B |
| Reeds verwerkt | 90429-272 | B |
| Fout op volgorde | 90429-091 | B |

| | | |
|-------------------|----------------|-----------------------------|
| BLOKNUMMER: 90430 | VERSIE: 2012/2 | PUBLICATIEDATUM: 29/05/2012 |
|-------------------|----------------|-----------------------------|

VBLV001
(XML label : **VBLV001**)

BESCHRIJVING: Root van de XML-boodschap die toelaat aangiften met het validatieboek te doen.

INHOUD (ZONES):

GELINKTE BLOKKEN: 90059 - Formulier

MIN. KARDINALITEIT: 1

MAX. KARDINALITEIT: 1

AANWEZIGHEID

***VOORWAARDE:** Onmisbaar

***EXTRA BEPERKINGEN:**

FOUTCODE OP ONTVANGSTBEWIJS:

| Foutbeschrijving | Foutcode | Ernst fout |
|------------------|----------|------------|
| | | |