

# Glossaire Livre de validation / Validatieboek

## Version complète

---

Version: 2022/1

Date de publication: 24/02/2022

Date de mise en production: 01/04/2022

## Liste de la version complète

---

Page de garde

Page de garde

Introduction

Introduction

Glossaire

- 90017 - Personne physique
  - 00023 - NUMÉRO DE SUITE PERSONNE PHYSIQUE
  - 00024 - NUMÉRO D'IDENTIFICATION DE LA SÉCURITÉ SOCIALE - NISS
  - 00025 - NOM DU TRAVAILLEUR
  - 00026 - PRÉNOM DU TRAVAILLEUR
  - 00027 - INITIALE DU DEUXIÈME PRÉNOM DU TRAVAILLEUR
  - 00028 - DATE DE NAISSANCE DU TRAVAILLEUR
  - 00029 - SEXE DU TRAVAILLEUR
  - 00030 - RUE DU TRAVAILLEUR
  - 00031 - NUMÉRO DE L'ADRESSE DU TRAVAILLEUR
  - 00032 - BOÎTE AUX LETTRES DU TRAVAILLEUR
  - 00033 - CODE POSTAL DU TRAVAILLEUR
  - 00034 - COMMUNE DU TRAVAILLEUR
  - 00035 - CODE PAYS DU TRAVAILLEUR
  - 00119 - NATIONALITÉ DU TRAVAILLEUR
  - 00167 - NUMÉRO DE LA CARTE D'IDENTITÉ SOCIALE
  - 00168 - COMMUNE - LIEU DE NAISSANCE DU TRAVAILLEUR
  - 00169 - CODE PAYS DU LIEU DE NAISSANCE DU TRAVAILLEUR
  - 00615 - RÉFÉRENCE UTILISATEUR - PERSONNE PHYSIQUE
- 90022 - Adresse
  - 00517 - RUE
  - 00518 - NUMÉRO DE L'ADRESSE
  - 00519 - BOÎTE AUX LETTRES
  - 00520 - CODE POSTAL
  - 00522 - COMMUNE
  - 00523 - CODE PAYS
- 90036 - Commentaire déclaration
  - 00126 - ZONE TEXTE LIBRE
- 90059 - Formulaire
  - 00110 - STATUT DE L'ATTESTATION
  - 00218 - DATE DE CRÉATION DU FORMULAIRE
  - 00296 - IDENTIFICATION DU FORMULAIRE
  - 00297 - TYPE DU FORMULAIRE
  - 00299 - HEURE PRÉCISE DE CRÉATION DU FORMULAIRE
- 90064 - Identification du risque
  - 00430 - IDENTIFICATION DU RISQUE
- 90067 - Lien déclaration employeur
  - 00011 - NUMÉRO ONSS
  - 00012 - NOTION CURATELLE
  - 00014 - NUMÉRO D'ENTREPRISE
- 90077 - Période de référence
  - 00074 - DATE DE DÉBUT DE PÉRIODE DE RÉFÉRENCE
  - 00075 - DATE DE FIN DE PÉRIODE DE RÉFÉRENCE
- 90082 - Référence
  - 00221 - TYPE DE LA RÉFÉRENCE
  - 00222 - NUMÉRO DE RÉFÉRENCE
  - 00298 - ORIGINE DE LA RÉFÉRENCE
- 90093 - Expéditeur
  - 00517 - RUE
  - 00518 - NUMÉRO DE L'ADRESSE
  - 00519 - BOÎTE AUX LETTRES
  - 00520 - CODE POSTAL
  - 00522 - COMMUNE
  - 00523 - CODE PAYS
  - 00776 - DÉNOMINATION
  - 01047 - LANGUE
- 90168 - Lien déclaration employeur PPL
  - 00014 - NUMÉRO D'ENTREPRISE
  - 00109 - NUMÉRO PPL
- 90257 - Coordonnées de la personne de contact
  - 00726 - NOM
  - 00727 - PRÉNOM
- 90258 - Communication
  - 00636 - NUMÉRO DE GSM
  - 00637 - ADRESSE E-MAIL

## Liste de la version complète

---

00677 - NUMÉRO DE TÉLÉPHONE  
00678 - NUMÉRO DE FAX  
90429 - Carte de contrôle  
00479 - NUMÉRO DE SECRÉTARIAT SOCIAL  
01014 - NUMÉRO DE LA CARTE DE CONTRÔLE C3.2A  
90492 - Siège d'exploitation  
00517 - RUE  
00518 - NUMÉRO DE L'ADRESSE  
00519 - BOÎTE AUX LETTRES  
00520 - CODE POSTAL  
00522 - COMMUNE

### Annexe

5 - Liste des codes pays  
11 - Identification du formulaire  
12 - Identification du risque  
23 - Liste des codes postaux et communes en 30 positions  
vblvs01 - Liste des Secrétariats sociaux

### Bloc fonctionnel

90017 - Personne physique  
90022 - Adresse  
90036 - Commentaire déclaration  
90059 - Formulaire  
90064 - Identification du risque  
90067 - Lien déclaration employeur  
90077 - Période de référence  
90082 - Référence  
90093 - Expéditeur  
90168 - Lien déclaration employeur PPL  
90257 - Coordonnées de la personne de contact  
90258 - Communication  
90429 - Carte de contrôle  
90430 - VBLV001  
90492 - Siège d'exploitation

Livre de validation / Validatieboek - Introduction

Version: 2022/1

---

Date de publication:

24/02/2022

Contenu de l'introduction: [1](#)

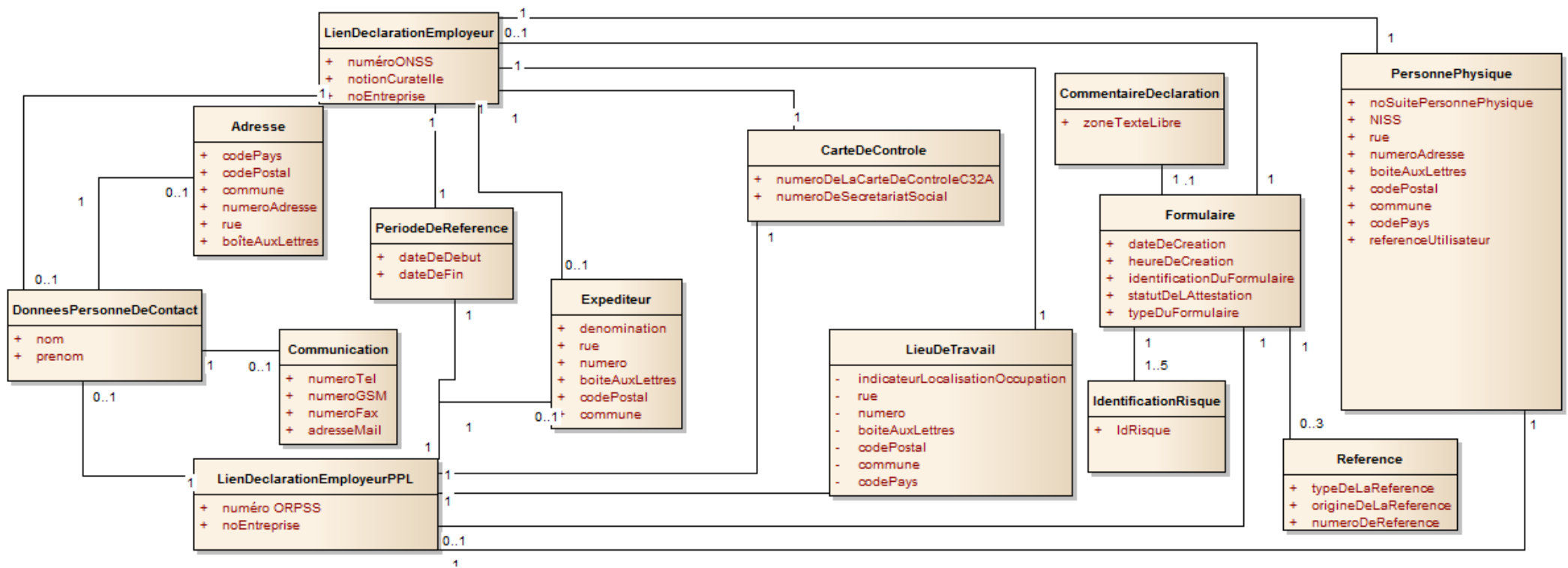

|                       |                 |                                 |
|-----------------------|-----------------|---------------------------------|
| NUMERO DE ZONE: 00023 | VERSION: 2022/1 | DATE DE PUBLICATION: 24/02/2022 |
|-----------------------|-----------------|---------------------------------|

**NUMÉRO DE SUITE PERSONNE PHYSIQUE**  
(Label XML : NaturalPersonSequenceNbr)

**BLOC FONCTIONNEL:** Personne physique  
**Code(s):** 90017  
**Label(s) xml:** NaturalPerson

**DESCRIPTION:** Numéro de suite des personnes physiques au sein d'une déclaration.  
Ce numéro doit être unique au sein d'une déclaration.

**DOMAINE DE DEFINITION:** Nombre entier positif et élément de [1;9999999].

**REFERENCE LEGALE:**

**TYPE:** Numérique

**LONGUEUR:** 7

**PRESENCE:** Indispensable

**FORMAT:**

**CODE ANOMALIE SUR ACCUSE DE RECEPTION:**

| Intitulé anomalie                              | Code anomalie | Gravité |
|--|---------------|---------|
| Non présent                                    | 00023-001     | B       |
| Non numérique                                  | 00023-002     | B       |
| Pas dans le domaine de définition              | 00023-008     | B       |
| Longueur incorrecte                            | 00023-093     | B       |
| Trop d'occurrences avec les mêmes identifiants | 00023-006     | B       |

|                       |                 |                                 |
|-----------------------|-----------------|---------------------------------|
| NUMERO DE ZONE: 00024 | VERSION: 2022/1 | DATE DE PUBLICATION: 24/02/2022 |
|-----------------------|-----------------|---------------------------------|

**NUMÉRO D'IDENTIFICATION DE LA SÉCURITÉ SOCIALE - NISS**  
(Label XML : INSS)

**BLOC FONCTIONNEL:** Personne physique  
**Code(s):** 90017  
**Label(s) xml:** NaturalPerson

**DESCRIPTION:** Numéro d'identification d'une personne physique au sein de la sécurité sociale. Il s'agit du numéro d'identification de la personne physique au registre national ou au registre bis des personnes physiques.

**DOMAINE DE DEFINITION:** La valeur 0 n'est pas permise

**REFERENCE LEGALE:**  
**TYPE:** Numérique  
**LONGUEUR:** 11  
**PRESENCE:** Indispensable  
**FORMAT:** 0 ou NNNNNNNNNCC  
 · NNNNNNNNN est le numéro  
 · CC est le chiffre de contrôle.

**CODE ANOMALIE SUR ACCUSE DE RECEPTION:**

| Intitulé anomalie           | Code anomalie | Gravité |
|-----------------------------|---------------|---------|
| Non présent                 | 00024-001     | B       |
| Non numérique               | 00024-002     | B       |
| Invalide                    | 00024-003     | B       |
| Nombre de contrôle invalide | 00024-004     | B       |

|                       |                 |                                 |
|-----------------------|-----------------|---------------------------------|
| NUMERO DE ZONE: 00025 | VERSION: 2022/1 | DATE DE PUBLICATION: 24/02/2022 |
|-----------------------|-----------------|---------------------------------|

**NOM DU TRAVAILLEUR**  
(Label XML : WorkerName)

**BLOC FONCTIONNEL:** Personne physique  
**Code(s):** 90017  
**Label(s) xml:** NaturalPerson

**DESCRIPTION:** Nom de famille d'une personne physique.  
Il faut mentionner le nom repris sur le passeport ou la carte d'identité.  
Pour les femmes de nationalité belge, il s'agit du nom de jeune fille.

**DOMAINE DE DEFINITION:**

**REFERENCE LEGALE:**

**TYPE:** Alphanumérique

**LONGUEUR:** 48

**PRESENCE:** Interdit

**FORMAT:**

**CODE ANOMALIE SUR ACCUSE DE RECEPTION:**

| Intitulé anomalie | Code anomalie | Gravité |
|-------------------|---------------|---------|
|                   |               |         |



|                       |                 |                                 |
|-----------------------|-----------------|---------------------------------|
| NUMERO DE ZONE: 00026 | VERSION: 2022/1 | DATE DE PUBLICATION: 24/02/2022 |
|-----------------------|-----------------|---------------------------------|

**PRÉNOM DU TRAVAILLEUR**  
(Label XML : WorkerFirstName)

**BLOC FONCTIONNEL:** Personne physique  
**Code(s):** 90017  
**Label(s) xml:** NaturalPerson

**DESCRIPTION:** Premier prénom d'une personne physique.

**DOMAINE DE DEFINITION:**

**REFERENCE LEGALE:**

**TYPE:** Alphanumérique

**LONGUEUR:** 24

**PRESENCE:** Interdit

**FORMAT:**

**CODE ANOMALIE SUR ACCUSE DE RECEPTION:**

| Intitulé anomalie | Code anomalie | Gravité |
|-------------------|---------------|---------|
|                   |               |         |

|                       |                 |                                 |
|-----------------------|-----------------|---------------------------------|
| NUMERO DE ZONE: 00027 | VERSION: 2022/1 | DATE DE PUBLICATION: 24/02/2022 |
|-----------------------|-----------------|---------------------------------|

**INITIALE DU DEUXIÈME PRÉNOM DU TRAVAILLEUR**  
(Label XML : WorkerInitial)

**BLOC FONCTIONNEL:** Personne physique  
**Code(s):** 90017  
**Label(s) xml:** NaturalPerson

**DESCRIPTION:** Initiale du deuxième prénom d'une personne physique.

**DOMAINE DE DEFINITION:** Un caractère alphabétique.

**REFERENCE LEGALE:**

**TYPE:** Alphanumérique  
**LONGUEUR:** 1  
**PRESENCE:** Interdit  
**FORMAT:**

**CODE ANOMALIE SUR ACCUSE DE RECEPTION:**

| Intitulé anomalie | Code anomalie | Gravité |
|-------------------|---------------|---------|
|                   |               |         |

|                       |                 |                                 |
|-----------------------|-----------------|---------------------------------|
| NUMERO DE ZONE: 00028 | VERSION: 2022/1 | DATE DE PUBLICATION: 24/02/2022 |
|-----------------------|-----------------|---------------------------------|

**DATE DE NAISSANCE DU TRAVAILLEUR**  
(Label XML : WorkerBirthdate)

**BLOC FONCTIONNEL:** Personne physique  
**Code(s):** 90017  
**Label(s) xml:** NaturalPerson

**DESCRIPTION:** Date de naissance de la personne physique.

**DOMAINE DE DEFINITION:** AAAA est un élément de [année de la déclaration-120; année de la déclaration].

**REFERENCE LEGALE:**

**TYPE:** Alphanumérique  
**LONGUEUR:** 10  
**PRESENCE:** Interdit  
**FORMAT:** AAAA-MM-JJ (date valide)  
 AAAA-00-00

**CODE ANOMALIE SUR ACCUSE DE RECEPTION:**

| Intitulé anomalie | Code anomalie | Gravité |
|-------------------|---------------|---------|
|                   |               |         |

|                       |                 |                                 |
|-----------------------|-----------------|---------------------------------|
| NUMERO DE ZONE: 00029 | VERSION: 2022/1 | DATE DE PUBLICATION: 24/02/2022 |
|-----------------------|-----------------|---------------------------------|

**SEXE DU TRAVAILLEUR**  
(Label XML : WorkerSex)

**BLOC FONCTIONNEL:** Personne physique  
**Code(s):** 90017  
**Label(s) xml:** NaturalPerson

**DESCRIPTION:** Sexe d'une personne physique.

**DOMAINE DE DEFINITION:** 1 = masculin  
2 = féminin

**REFERENCE LEGALE:**

**TYPE:** Numérique

**LONGUEUR:** 1

**PRESENCE:** Interdit

**FORMAT:**

**CODE ANOMALIE SUR ACCUSE DE RECEPTION:**

| Intitulé anomalie | Code anomalie | Gravité |
|-------------------|---------------|---------|
|                   |               |         |

|                       |                 |                                 |
|-----------------------|-----------------|---------------------------------|
| NUMERO DE ZONE: 00030 | VERSION: 2022/1 | DATE DE PUBLICATION: 24/02/2022 |
|-----------------------|-----------------|---------------------------------|

**RUE DU TRAVAILLEUR**  
(Label XML : WorkerStreet)

**BLOC FONCTIONNEL:** Personne physique  
**Code(s):** 90017  
**Label(s) xml:** NaturalPerson

**DESCRIPTION:** Voie publique.  
Voie publique où se trouve le domicile du travailleur.  
La notion "étage" peut être reprise dans cette zone s'il y a lieu.

**DOMAINE DE DEFINITION:**

**REFERENCE LEGALE:**

**TYPE:** Alphanumérique  
**LONGUEUR:** 35  
**PRESENCE:** Interdit  
**FORMAT:**

**CODE ANOMALIE SUR ACCUSE DE RECEPTION:**

| Intitulé anomalie | Code anomalie | Gravité |
|-------------------|---------------|---------|
|                   |               |         |

|                       |                 |                                 |
|-----------------------|-----------------|---------------------------------|
| NUMERO DE ZONE: 00031 | VERSION: 2022/1 | DATE DE PUBLICATION: 24/02/2022 |
|-----------------------|-----------------|---------------------------------|

**NUMÉRO DE L'ADRESSE DU TRAVAILLEUR**  
(Label XML : WorkerHouseNbr)

**BLOC FONCTIONNEL:** Personne physique  
**Code(s):** 90017  
**Label(s) xml:** NaturalPerson

**DESCRIPTION:** Numéro du domicile du travailleur.

**DOMAINE DE DEFINITION:**

**REFERENCE LEGALE:**  
**TYPE:** Alphanumérique  
**LONGUEUR:** 10  
**PRESENCE:** Interdit  
**FORMAT:**

**CODE ANOMALIE SUR ACCUSE DE RECEPTION:**

| Intitulé anomalie | Code anomalie | Gravité |
|-------------------|---------------|---------|
|                   |               |         |

|                       |                 |                                 |
|-----------------------|-----------------|---------------------------------|
| NUMERO DE ZONE: 00032 | VERSION: 2022/1 | DATE DE PUBLICATION: 24/02/2022 |
|-----------------------|-----------------|---------------------------------|

**BOÎTE AUX LETTRES DU TRAVAILLEUR**  
(Label XML : WorkerPostBox)

**BLOC FONCTIONNEL:** Personne physique  
**Code(s):** 90017  
**Label(s) xml:** NaturalPerson

**DESCRIPTION:** Numéro de boîte aux lettres.  
Numéro de boîte aux lettres du domicile du travailleur.

**DOMAINE DE DEFINITION:**

**REFERENCE LEGALE:**

**TYPE:** Alphanumérique

**LONGUEUR:** 4

**PRESENCE:** Interdit

**FORMAT:**

**CODE ANOMALIE SUR ACCUSE DE RECEPTION:**

| Intitulé anomalie | Code anomalie | Gravité |
|-------------------|---------------|---------|
|                   |               |         |

|                       |                 |                                 |
|-----------------------|-----------------|---------------------------------|
| NUMERO DE ZONE: 00033 | VERSION: 2022/1 | DATE DE PUBLICATION: 24/02/2022 |
|-----------------------|-----------------|---------------------------------|

**CODE POSTAL DU TRAVAILLEUR**  
(Label XML : WorkerZIPCode)

**BLOC FONCTIONNEL:** Personne physique  
**Code(s):** 90017  
**Label(s) xml:** NaturalPerson

**DESCRIPTION:** Numéro postal d'une commune.  
Numéro postal de l'adresse où le travailleur est domicilié.  
Pour les travailleurs domiciliés en Belgique, il faut utiliser la liste officielle des codes postaux belges.

**DOMAINE DE DEFINITION:** S'il s'agit d'un code postal belge, la valeur doit référer à un des codes repris dans l'annexe 23

**REFERENCE LEGALE:**

**TYPE:** Alphanumérique  
**LONGUEUR:** 9  
**PRESENCE:** Interdit  
**FORMAT:**

**CODE ANOMALIE SUR ACCUSE DE RECEPTION:**

| Intitulé anomalie | Code anomalie | Gravité |
|-------------------|---------------|---------|
|                   |               |         |



NUMERO DE ZONE: 00034

VERSION: 2022/1

DATE DE PUBLICATION: 24/02/2022

**COMMUNE DU TRAVAILLEUR**  
(Label XML : WorkerCity)

**BLOC FONCTIONNEL:**

Personne physique

**Code(s):** 90017

**Label(s) xml:** NaturalPerson

**DESCRIPTION:**

Nom d'une commune.

Nom de la commune de domiciliation du travailleur.

**DOMAINE DE DEFINITION:**

S'il s'agit d'une commune belge, la valeur doit référer à un des noms qui correspond en annexe 23 au code postal indiqué dans la zone 00033 [Code postal du travailleur].

**REFERENCE LEGALE:**

**TYPE:**

Alphanumérique

**LONGUEUR:**

40

**PRESENCE:**

Interdit

**FORMAT:**

**CODE ANOMALIE SUR ACCUSE DE RECEPTION:**

| Intitulé anomalie | Code anomalie | Gravité |
|-------------------|---------------|---------|
|                   |               |         |

|                       |                 |                                 |
|-----------------------|-----------------|---------------------------------|
| NUMERO DE ZONE: 00035 | VERSION: 2022/1 | DATE DE PUBLICATION: 24/02/2022 |
|-----------------------|-----------------|---------------------------------|

**CODE PAYS DU TRAVAILLEUR**  
(Label XML : WorkerCountry)

**BLOC FONCTIONNEL:** Personne physique  
**Code(s):** 90017  
**Label(s) xml:** NaturalPerson

**DESCRIPTION:** Code permettant d'identifier un pays.  
Code permettant d'identifier le pays où est domicilié le travailleur.

**DOMAINE DE DEFINITION:** Voir Annexe 5 - Liste des codes pays.

**REFERENCE LEGALE:**

**TYPE:** Numérique

**LONGUEUR:** 5

**PRESENCE:** Interdit

**FORMAT:**

**CODE ANOMALIE SUR ACCUSE DE RECEPTION:**

| Intitulé anomalie | Code anomalie | Gravité |
|-------------------|---------------|---------|
|                   |               |         |

|                       |                 |                                 |
|-----------------------|-----------------|---------------------------------|
| NUMERO DE ZONE: 00119 | VERSION: 2022/1 | DATE DE PUBLICATION: 24/02/2022 |
|-----------------------|-----------------|---------------------------------|

**NATIONALITÉ DU TRAVAILLEUR**  
(Label XML : Nationality)

**BLOC FONCTIONNEL:** Personne physique  
**Code(s):** 90017  
**Label(s) xml:** NaturalPerson

**DESCRIPTION:** Code indiquant la nationalité du travailleur.

**DOMAINE DE DEFINITION:** Voir Annexe 5 - Liste des codes pays.

**REFERENCE LEGALE:**

**TYPE:** Numérique

**LONGUEUR:** 5

**PRESENCE:** Interdit

**FORMAT:**

**CODE ANOMALIE SUR ACCUSE DE RECEPTION:**

| Intitulé anomalie | Code anomalie | Gravité |
|-------------------|---------------|---------|
|                   |               |         |

|                       |                 |                                 |
|-----------------------|-----------------|---------------------------------|
| NUMERO DE ZONE: 00167 | VERSION: 2022/1 | DATE DE PUBLICATION: 24/02/2022 |
|-----------------------|-----------------|---------------------------------|

**NUMÉRO DE LA CARTE D'IDENTITÉ SOCIALE**  
(Label XML : SIS)

**BLOC FONCTIONNEL:** Personne physique  
**Code(s):** 90017  
**Label(s) xml:** NaturalPerson

**DESCRIPTION:** Numéro de la carte d'identité sociale d'une personne physique (SIS).

**DOMAINE DE DEFINITION:** Nombre de 10 chiffres.

**REFERENCE LEGALE:**

**TYPE:** Numérique

**LONGUEUR:** 10

**PRESENCE:** Interdit

**FORMAT:**

**CODE ANOMALIE SUR ACCUSE DE RECEPTION:**

| Intitulé anomalie | Code anomalie | Gravité |
|-------------------|---------------|---------|
|                   |               |         |

|                       |                 |                                 |
|-----------------------|-----------------|---------------------------------|
| NUMERO DE ZONE: 00168 | VERSION: 2022/1 | DATE DE PUBLICATION: 24/02/2022 |
|-----------------------|-----------------|---------------------------------|

**COMMUNE - LIEU DE NAISSANCE DU TRAVAILLEUR**  
(Label XML : WorkerBirthplace)

**BLOC FONCTIONNEL:** Personne physique  
**Code(s):** 90017  
**Label(s) xml:** NaturalPerson

**DESCRIPTION:** Nom d'une commune.  
Nom de la commune du lieu de naissance de la personne physique.

**DOMAINE DE DEFINITION:**

**REFERENCE LEGALE:**

**TYPE:** Alphanumérique

**LONGUEUR:** 40

**PRESENCE:** Interdit

**FORMAT:**

**CODE ANOMALIE SUR ACCUSE DE RECEPTION:**

| Intitulé anomalie | Code anomalie | Gravité |
|-------------------|---------------|---------|
|                   |               |         |

|                       |                 |                                 |
|-----------------------|-----------------|---------------------------------|
| NUMERO DE ZONE: 00169 | VERSION: 2022/1 | DATE DE PUBLICATION: 24/02/2022 |
|-----------------------|-----------------|---------------------------------|

**CODE PAYS DU LIEU DE NAISSANCE DU TRAVAILLEUR**  
(Label XML : WorkerBirthplaceCountry)

**BLOC FONCTIONNEL:** Personne physique  
**Code(s):** 90017  
**Label(s) xml:** NaturalPerson

**DESCRIPTION:** Code permettant d'identifier un pays.  
Code permettant de déterminer de façon unique le pays du lieu de naissance de la personne physique.

**DOMAINE DE DEFINITION:** Voir Annexe 5 - Liste des codes pays.

**REFERENCE LEGALE:**

**TYPE:** Numérique

**LONGUEUR:** 5

**PRESENCE:** Interdit

**FORMAT:**

**CODE ANOMALIE SUR ACCUSE DE RECEPTION:**

| Intitulé anomalie | Code anomalie | Gravité |
|-------------------|---------------|---------|
|                   |               |         |

|                       |                 |                                 |
|-----------------------|-----------------|---------------------------------|
| NUMERO DE ZONE: 00615 | VERSION: 2022/1 | DATE DE PUBLICATION: 24/02/2022 |
|-----------------------|-----------------|---------------------------------|

**RÉFÉRENCE UTILISATEUR - PERSONNE PHYSIQUE**  
(Label XML : NaturalPersonUserReference)

**BLOC FONCTIONNEL:** Personne physique  
**Code(s):** 90017  
**Label(s) xml:** NaturalPerson

**DESCRIPTION:** Référence.  
Référence de la personne physique utilisée par l'employeur ou un secrétariat social agréé.

**DOMAINE DE DEFINITION:**  
Dans ce message, la longueur autorisée pour cette zone est de 20 positions.

**REFERENCE LEGALE:**

**TYPE:** Alphanumérique  
**LONGUEUR:** 200  
**PRESENCE:** Facultative  
**FORMAT:**

**CODE ANOMALIE SUR ACCUSE DE RECEPTION:**

| Intitulé anomalie   | Code anomalie | Gravité |
|---------------------|---------------|---------|
| Longueur incorrecte | 00615-093     | B       |

|                       |                 |                                 |
|-----------------------|-----------------|---------------------------------|
| NUMERO DE ZONE: 00517 | VERSION: 2022/1 | DATE DE PUBLICATION: 24/02/2022 |
|-----------------------|-----------------|---------------------------------|

**RUE**  
**(Label XML : Street)**

**BLOC FONCTIONNEL:** Adresse; Expéditeur; Siège d'exploitation  
**Code(s):** 90022; 90093; 90492  
**DESCRIPTION:** **Label(s) xml:** Address; Sender; OperationalOffice  
Voie publique.

**DOMAINE DE DEFINITION:**

**REFERENCE LEGALE:**  
**TYPE:** Alphanumérique  
**LONGUEUR:** 42  
**PRESENCE:** Indispensable  
**FORMAT:**

**CODE ANOMALIE SUR ACCUSE DE RECEPTION:**

| Intitulé anomalie   | Code anomalie | Gravité |
|---------------------|---------------|---------|
| Non présent         | 00517-001     | B       |
| Invalide            | 00517-003     | B       |
| Longueur incorrecte | 00517-093     | B       |



|                       |                 |                                 |
|-----------------------|-----------------|---------------------------------|
| NUMERO DE ZONE: 00518 | VERSION: 2022/1 | DATE DE PUBLICATION: 24/02/2022 |
|-----------------------|-----------------|---------------------------------|

**NUMÉRO DE L'ADRESSE**  
(Label XML : HouseNbr)

**BLOC FONCTIONNEL:** Adresse; Expéditeur; Siège d'exploitation  
**Code(s):** 90022; 90093; 90492  
**Label(s) xml:** Address; Sender; OperationalOffice

**DESCRIPTION:**

**DOMAINE DE DEFINITION:**

**REFERENCE LEGALE:**

**TYPE:** Alphanumérique  
**LONGUEUR:** 10  
**PRESENCE:** Indispensable  
**FORMAT:**

**CODE ANOMALIE SUR ACCUSE DE RECEPTION:**

| Intitulé anomalie   | Code anomalie | Gravité |
|---------------------|---------------|---------|
| Non présent         | 00518-001     | B       |
| Invalide            | 00518-003     | B       |
| Longueur incorrecte | 00518-093     | B       |

|                       |                 |                                 |
|-----------------------|-----------------|---------------------------------|
| NUMERO DE ZONE: 00519 | VERSION: 2022/1 | DATE DE PUBLICATION: 24/02/2022 |
|-----------------------|-----------------|---------------------------------|

**BOÎTE AUX LETTRES**  
(Label XML : PostBox)

**BLOC FONCTIONNEL:** Adresse; Expéditeur; Siège d'exploitation  
**Code(s):** 90022; 90093; 90492  
**DESCRIPTION:** **Label(s) xml:** Address; Sender; OperationalOffice  
 Numéro de boîte aux lettres.

**DOMAINE DE DEFINITION:**

**REFERENCE LEGALE:**  
**TYPE:** Alphanumérique  
**LONGUEUR:** 4  
**PRESENCE:** Facultative  
**FORMAT:**

**CODE ANOMALIE SUR ACCUSE DE RECEPTION:**

| Intitulé anomalie   | Code anomalie | Gravité |
|---------------------|---------------|---------|
| Longueur incorrecte | 00519-093     | B       |

|                       |                 |                                 |
|-----------------------|-----------------|---------------------------------|
| NUMERO DE ZONE: 00520 | VERSION: 2022/1 | DATE DE PUBLICATION: 24/02/2022 |
|-----------------------|-----------------|---------------------------------|

**CODE POSTAL**  
**(Label XML : ZIPCode)**

**BLOC FONCTIONNEL:** Adresse; Expéditeur; Siège d'exploitation  
**Code(s):** 90022; 90093; 90492  
**Label(s) xml:** Address; Sender; OperationalOffice

**DESCRIPTION:** Numéro postal d'une commune.

**DOMAINE DE DEFINITION:** S'il s'agit d'un code postal belge, la valeur doit référer à un des codes repris dans l'annexe 23.  
Pour le BF Sender (90093) et le BF Siège d'exploitation (90492) le code postal doit être belge.

**REFERENCE LEGALE:**  
**TYPE:** Alphanumérique  
**LONGUEUR:** 9  
**PRESENCE:** Indispensable  
**FORMAT:**

**CODE ANOMALIE SUR ACCUSE DE RECEPTION:**

| Intitulé anomalie                 | Code anomalie | Gravité |
|-----------------------------------|---------------|---------|
| Non présent                       | 00520-001     | B       |
| Non numérique                     | 00520-002     | B       |
| Invalide                          | 00520-003     | B       |
| Pas dans le domaine de définition | 00520-008     | B       |
| Longueur incorrecte               | 00520-093     | B       |

|                       |                 |                                 |
|-----------------------|-----------------|---------------------------------|
| NUMERO DE ZONE: 00522 | VERSION: 2022/1 | DATE DE PUBLICATION: 24/02/2022 |
|-----------------------|-----------------|---------------------------------|

**COMMUNE**  
(Label XML : City)

**BLOC FONCTIONNEL:** Adresse; Expéditeur; Siège d'exploitation  
**Code(s):** 90022; 90093; 90492  
**Label(s) xml:** Address; Sender; OperationalOffice

**DESCRIPTION:** Nom d'une commune.

**DOMAINE DE DEFINITION:** S'il s'agit d'une commune belge, la valeur doit référer à un des noms qui correspondent en annexe 23 au code postal indiqué dans la zone 00520 (code postal).  
Pour le BF Sender (90093) et le BF Siège d'exploitation (90492) la commune doit être belge.

**REFERENCE LEGALE:**  
**TYPE:** Alphanumérique  
**LONGUEUR:** 40  
**PRESENCE:** Indispensable  
**FORMAT:**

**CODE ANOMALIE SUR ACCUSE DE RECEPTION:**

| Intitulé anomalie                     | Code anomalie | Gravité |
|---------------------------------------|---------------|---------|
| Non présent                           | 00522-001     | B       |
| Invalide                              | 00522-003     | B       |
| Longueur incorrecte                   | 00522-093     | B       |
| Incompatibilité code postal - commune | 00522-160     | B       |

|                       |                 |                                 |
|-----------------------|-----------------|---------------------------------|
| NUMERO DE ZONE: 00523 | VERSION: 2022/1 | DATE DE PUBLICATION: 24/02/2022 |
|-----------------------|-----------------|---------------------------------|

**CODE PAYS**  
(Label XML : Country)

**BLOC FONCTIONNEL:** Adresse; Expéditeur  
**Code(s):** 90022; 90093  
**Label(s) xml:** Address; Sender

**DESCRIPTION:** Code permettant d'identifier un pays.

**DOMAINE DE DEFINITION:** Voir Annexe 5 - Liste des codes pays.

**REFERENCE LEGALE:**

**TYPE:** Numérique

**LONGUEUR:** 5

**PRESENCE:** Obligatoire si le pays n'est pas la Belgique. Facultatif sinon.

Interdit dans le BF Sender (90093).

**FORMAT:**

**CODE ANOMALIE SUR ACCUSE DE RECEPTION:**

| Intitulé anomalie                 | Code anomalie | Gravité |
|-----------------------------------|---------------|---------|
| Non présent                       | 00523-001     | B       |
| Non numérique                     | 00523-002     | B       |
| Pas dans le domaine de définition | 00523-008     | B       |
| Longueur incorrecte               | 00523-093     | B       |

|                       |                 |                                 |
|-----------------------|-----------------|---------------------------------|
| NUMERO DE ZONE: 00126 | VERSION: 2022/1 | DATE DE PUBLICATION: 24/02/2022 |
|-----------------------|-----------------|---------------------------------|

**ZONE TEXTE LIBRE**  
(Label XML : CommentOfDeclaration)

**BLOC FONCTIONNEL:**                    Commentaire déclaration  
**Code(s):** 90036

**DESCRIPTION:**                       **Label(s) xml:** CommentDeclaration  
 Cette zone permet de joindre toute information nécessaire pour ce formulaire.

**DOMAINE DE DEFINITION:**

**REFERENCE LEGALE:**

**TYPE:**                                    Alphanumérique

**LONGUEUR:**                            200

**PRESENCE:**                            Indispensable

**FORMAT:**

**CODE ANOMALIE SUR ACCUSE DE RECEPTION:**

| Intitulé anomalie   | Code anomalie | Gravité |
|---------------------|---------------|---------|
| Non présent         | 00126-001     | B       |
| Invalide            | 00126-003     | B       |
| Longueur incorrecte | 00126-093     | B       |

|                       |                 |                                 |
|-----------------------|-----------------|---------------------------------|
| NUMERO DE ZONE: 00110 | VERSION: 2022/1 | DATE DE PUBLICATION: 24/02/2022 |
|-----------------------|-----------------|---------------------------------|

**STATUT DE L'ATTESTATION**  
(Label XML : AttestationStatus)

**BLOC FONCTIONNEL:** Formulaire  
**Code(s):** 90059  
**Label(s) xml:** Form

**DESCRIPTION:**

**DOMAINE DE DEFINITION:**

- 0 = Original
- 1 = Modification
- 2 = Duplicata
- 3 = Annulation
- 4 = Révision
- 5 = Rappel
- 6 = Clôture
- 7 = Modification de l'original version papier
- 8 = Copie

La valeur permise est '0'.

**REFERENCE LEGALE:**

**TYPE:** Numérique  
**LONGUEUR:** 1  
**PRESENCE:** Indispensable  
**FORMAT:**

**CODE ANOMALIE SUR ACCUSE DE RECEPTION:**

| Intitulé anomalie                 | Code anomalie | Gravité |
|-----------------------------------|---------------|---------|
| Non présent                       | 00110-001     | B       |
| Non numérique                     | 00110-002     | B       |
| Pas dans le domaine de définition | 00110-008     | B       |
| Longueur incorrecte               | 00110-093     | B       |

|                       |                 |                                 |
|-----------------------|-----------------|---------------------------------|
| NUMERO DE ZONE: 00218 | VERSION: 2022/1 | DATE DE PUBLICATION: 24/02/2022 |
|-----------------------|-----------------|---------------------------------|

**DATE DE CRÉATION DU FORMULAIRE**  
(Label XML : FormCreationDate)

**BLOC FONCTIONNEL:** Formulaire  
**Code(s):** 90059  
**Label(s) xml:** Form

**DESCRIPTION:**  
Date à laquelle le formulaire est créé.

**DOMAINE DE DEFINITION:**  
AAAA est un élément de [année en cours -1 ; année en cours] ;  
La date ne peut pas se trouver dans le futur.  
AAAA n'est pas antérieure à 2005.

**REFERENCE LEGALE:**

**TYPE:** Alphanumérique  
**LONGUEUR:** 10  
**PRESENCE:** Indispensable  
**FORMAT:** AAAA-MM-JJ  
· AAAA est l'année  
· MM est le mois  
· JJ est le jour

**CODE ANOMALIE SUR ACCUSE DE RECEPTION:**

| Intitulé anomalie                 | Code anomalie | Gravité |
|-----------------------------------|---------------|---------|
| Non présent                       | 00218-001     | B       |
| Invalide                          | 00218-003     | B       |
| Pas dans le domaine de définition | 00218-008     | B       |



|                       |                 |                                 |
|-----------------------|-----------------|---------------------------------|
| NUMERO DE ZONE: 00296 | VERSION: 2022/1 | DATE DE PUBLICATION: 24/02/2022 |
|-----------------------|-----------------|---------------------------------|

**IDENTIFICATION DU FORMULAIRE**  
(Label XML : Identification)

**BLOC FONCTIONNEL:** Formulaire  
**Code(s):** 90059  
**Label(s) xml:** Form

**DESCRIPTION:** Zone qui décrit la teneur d'un formulaire.

**DOMAINE DE DEFINITION:** Voir annexe 11 - Identification du formulaire.  
 Cette zone doit avoir comme valeur "VBLV001" (= Livre de validation chômage temporaire).

**REFERENCE LEGALE:**

**TYPE:** Alphanumérique  
**LONGUEUR:** 7  
**PRESENCE:** Indispensable  
**FORMAT:**

**CODE ANOMALIE SUR ACCUSE DE RECEPTION:**

| Intitulé anomalie                 | Code anomalie | Gravité |
|-----------------------------------|---------------|---------|
| Non présent                       | 00296-001     | B       |
| Pas dans le domaine de définition | 00296-008     | B       |
| Longueur incorrecte               | 00296-093     | B       |

|                       |                 |                                 |
|-----------------------|-----------------|---------------------------------|
| NUMERO DE ZONE: 00297 | VERSION: 2022/1 | DATE DE PUBLICATION: 24/02/2022 |
|-----------------------|-----------------|---------------------------------|

**TYPE DU FORMULAIRE**  
(Label XML : TypeForm)

**BLOC FONCTIONNEL:** Formulaire  
**Code(s):** 90059  
**Label(s) xml:** Form

**DESCRIPTION:** Le type indique la nature du formulaire électronique.

**DOMAINE DE DEFINITION:**

RE = REQUEST - le formulaire contient une demande de renseignements  
PA = PROVISIONAL ANSWER - le formulaire contient une réponse provisoire à une demande de renseignements ou à une communication de renseignements  
FA = FINAL ANSWER - le formulaire contient une réponse définitive à une demande de renseignements ou à une communication de renseignements  
LA = LIMITED ANSWER - le formulaire contient une réponse limitée à une demande de renseignements ou à une communication de renseignements  
SU = SUBMISSION - le formulaire communique des renseignements

Cette zone doit avoir comme valeur "SU".

**REFERENCE LEGALE:**

**TYPE:** Alphanumérique  
**LONGUEUR:** 2  
**PRESENCE:** Indispensable  
**FORMAT:**

**CODE ANOMALIE SUR ACCUSE DE RECEPTION:**

| Intitulé anomalie                 | Code anomalie | Gravité |
|-----------------------------------|---------------|---------|
| Non présent                       | 00297-001     | B       |
| Pas dans le domaine de définition | 00297-008     | B       |
| Longueur incorrecte               | 00297-093     | B       |

|                       |                 |                                 |
|-----------------------|-----------------|---------------------------------|
| NUMERO DE ZONE: 00299 | VERSION: 2022/1 | DATE DE PUBLICATION: 24/02/2022 |
|-----------------------|-----------------|---------------------------------|

**HEURE PRÉCISE DE CRÉATION DU FORMULAIRE**  
(Label XML : FormCreationHour)

**BLOC FONCTIONNEL:** Formulaire  
**Code(s):** 90059  
**Label(s) xml:** Form

**DESCRIPTION:** Moment précis, exprimé en heures, minutes, secondes et millièmes de secondes.

**DOMAINE DE DEFINITION:** HH est un élément de [00;23]  
MM est un élément de [00;59]  
SS est un élément de [00;59]  
SSS un élément de [000;999]

**REFERENCE LEGALE:**

**TYPE:** Alphanumérique  
**LONGUEUR:** 12  
**PRESENCE:** Indispensable  
**FORMAT:** HH:MM:SS.SSS  
. HH sont les heures  
. MM sont les minutes  
. SS sont les secondes  
. SSS sont les millièmes de secondes

**CODE ANOMALIE SUR ACCUSE DE RECEPTION:**

| Intitulé anomalie | Code anomalie | Gravité |
|-------------------|---------------|---------|
| Non présent       | 00299-001     | B       |
| Invalide          | 00299-003     | B       |

|                       |                 |                                 |
|-----------------------|-----------------|---------------------------------|
| NUMERO DE ZONE: 00430 | VERSION: 2022/1 | DATE DE PUBLICATION: 24/02/2022 |
|-----------------------|-----------------|---------------------------------|

**IDENTIFICATION DU RISQUE**  
(Label XML : IdentificationOfRisk)

**BLOC FONCTIONNEL:** Identification du risque  
**Code(s):** 90064  
**Label(s) xml:** RiskIdentification

**DESCRIPTION:** Identifie le risque.

**DOMAINE DE DEFINITION:** Voir annexe 12 - Identification du risque.

Les valeurs possibles de cette zone sont :  
 "001" (= inscription du formulaire de contrôle C 3.2 A dans le livre de validation chômage temporaire).

**REFERENCE LEGALE:**  
**TYPE:** Numérique  
**LONGUEUR:** 3  
**PRESENCE:** Indispensable

**FORMAT:**  
**CODE ANOMALIE SUR ACCUSE DE RECEPTION:**

| Intitulé anomalie                 | Code anomalie | Gravité |
|-----------------------------------|---------------|---------|
| Non présent                       | 00430-001     | B       |
| Non numérique                     | 00430-002     | B       |
| Pas dans le domaine de définition | 00430-008     | B       |
| Longueur incorrecte               | 00430-093     | B       |

|                       |                 |                                 |
|-----------------------|-----------------|---------------------------------|
| NUMERO DE ZONE: 00011 | VERSION: 2022/1 | DATE DE PUBLICATION: 24/02/2022 |
|-----------------------|-----------------|---------------------------------|

**NUMÉRO ONSS**  
(Label XML : NOSSRegistrationNbr)

**BLOC FONCTIONNEL:** Lien déclaration employeur  
**Code(s):** 90067

**DESCRIPTION:** **Label(s) xml:** EmployerDeclarationLink  
Chaque employeur, qu'il soit une personne physique, un groupement de personnes physiques ou une personne morale, qui occupe du personnel soumis à la loi du 27 juin 1969, doit être inscrit à l'ONSS. Il s'agit d'un numéro ONSS définitif.

**DOMAINE DE DEFINITION:** Nombre entier et élément de [100006;199999934] pour les numéros définitifs.  
Si le numéro unique d'entreprise est connu (zone 00014 différent de zéro), le numéro ONSS peut être mis à la valeur zéro.

**REFERENCE LEGALE:**

**TYPE:** Numérique

**LONGUEUR:** 9

**PRESENCE:** Indispensable

**FORMAT:** 0 ou NNNNNNNCC  
. NNNNNNN est le numéro  
. CC est le numéro de contrôle.

**CODE ANOMALIE SUR ACCUSE DE RECEPTION:**

| Intitulé anomalie   | Code anomalie | Gravité |
|---|---------------|---------|
| Non présent   | 00011-001     | B       |
| Non numérique   | 00011-002     | B       |
| Nombre de contrôle invalide                               | 00011-004     | B       |
| Pas dans le domaine de définition                         | 00011-008     | B       |
| Non repris au répertoire pour le trimestre de déclaration | 00011-051     | B       |
| Longueur incorrecte                                       | 00011-093     | B       |
| Pas ou plus de mandat                                     | 00011-155     | B       |

NUMERO DE ZONE: 00012

VERSION: 2022/1

DATE DE PUBLICATION: 24/02/2022

**NOTION CURATELLE**  
**(Label XML : Trusteeship)**

**BLOC FONCTIONNEL:** Lien déclaration employeur  
**Code(s):** 90067  
**Label(s) xml:** EmployerDeclarationLink

**DESCRIPTION:** Code qui indique si une déclaration se rapporte à une période pendant laquelle elle est sous curatelle.

**DOMAINE DE DEFINITION:** 0 = période pendant laquelle elle n'est pas sous la curatelle  
1 = période pendant laquelle elle est sous curatelle

**REFERENCE LEGALE:**

**TYPE:** Numérique

**LONGUEUR:** 1

**PRESENCE:** Indispensable

**FORMAT:**

**CODE ANOMALIE SUR ACCUSE DE RECEPTION:**

| Intitulé anomalie                  | Code anomalie | Gravité |
|------------------------------------|---------------|---------|
| Non présent                        | 00012-001     | B       |
| Non numérique                      | 00012-002     | B       |
| Pas dans le domaine de définition  | 00012-008     | B       |
| Incompatibilité avec le répertoire | 00012-022     | B       |
| Longueur incorrecte                | 00012-093     | B       |

NUMERO DE ZONE: 00014

VERSION: 2022/1

DATE DE PUBLICATION: 24/02/2022

**NUMÉRO D'ENTREPRISE**  
**(Label XML : CompanyID)**

**BLOC FONCTIONNEL:**

Lien déclaration employeur; Lien déclaration employeur PPL

**Code(s):** 90067; 90168

**DESCRIPTION:**

**Label(s) xml:** EmployerDeclarationLink; NOSSLPAEmployerDeclarationLink

Numéro qui identifie de manière unique un employeur, qu'il s'agisse d'une personne physique, d'un groupement de personnes physiques ou d'une personne morale.

**DOMAINE DE DEFINITION:**

Nombre de 10 chiffres dont :

les positions 1 à 8 correspondent à un numéro d'ordre, avec en première position un chiffre égal à zéro ou 1;

les positions 9 et 10 correspondent à un nombre de contrôle.

Si le numéro d'entreprise n'est pas connu, la valeur à renseigner est zéro.

**REFERENCE LEGALE:**

**TYPE:** Numérique

**LONGUEUR:** 10

**PRESENCE:** Indispensable

**FORMAT:**

**CODE ANOMALIE SUR ACCUSE DE RECEPTION:**

| Intitulé anomalie   | Code anomalie | Gravité |
|---|---------------|---------|
| Non présent   | 00014-001     | B       |
| Non numérique   | 00014-002     | B       |
| Invalide  | 00014-003     | B       |
| Nombre de contrôle invalide                               | 00014-004     | B       |
| Pas ou plus de mandat                                     | 00014-155     | B       |
| Pas dans le domaine de définition                         | 00014-008     | B       |
| Non repris au répertoire                                  | 00014-235     | NP      |
| Incompatibilité avec le répertoire                        | 00014-022     | B       |
| Non repris au répertoire pour le trimestre de déclaration | 00014-051     | B       |

|                       |                 |                                 |
|-----------------------|-----------------|---------------------------------|
| NUMERO DE ZONE: 00074 | VERSION: 2022/1 | DATE DE PUBLICATION: 24/02/2022 |
|-----------------------|-----------------|---------------------------------|

**DATE DE DÉBUT DE PÉRIODE DE RÉFÉRENCE**  
(Label XML : RefStartingDate)

**BLOC FONCTIONNEL:** Période de référence  
**Code(s):** 90077  
**Label(s) xml:** ReferencePeriod

**DESCRIPTION:** Indication de la date de début de la période de référence

**DOMAINE DE DEFINITION:** AAAA désigne soit l'année en cours soit l'année en cours +1.  
MM désigne soit le mois en cours soit un mois dans le futur, avec comme limite supérieure le mois en cours +13.  
La date de début de la période de référence (JJ) est obligatoirement égale au premier jour calendrier du mois.

**REFERENCE LEGALE:**

**TYPE:** Alphanumérique  
**LONGUEUR:** 10  
**PRESENCE:** Indispensable  
**FORMAT:** AAAA-MM-JJ  
· AAAA est l'année  
· MM est le mois  
· JJ est le jour

**CODE ANOMALIE SUR ACCUSE DE RECEPTION:**

| Intitulé anomalie                 | Code anomalie | Gravité |
|-----------------------------------|---------------|---------|
| Non présent                       | 00074-001     | B       |
| Pas dans le domaine de définition | 00074-008     | B       |
| Invalide                          | 00074-003     | B       |
| Longueur incorrecte               | 00074-093     | B       |



|                       |                 |                                 |
|-----------------------|-----------------|---------------------------------|
| NUMERO DE ZONE: 00075 | VERSION: 2022/1 | DATE DE PUBLICATION: 24/02/2022 |
|-----------------------|-----------------|---------------------------------|

**DATE DE FIN DE PÉRIODE DE RÉFÉRENCE**  
(Label XML : RefEndingDate)

**BLOC FONCTIONNEL:** Période de référence  
**Code(s):** 90077  
**Label(s) xml:** ReferencePeriod

**DESCRIPTION:** Indication de la date de fin de la période de référence

**DOMAINE DE DEFINITION:** AAAA désigne soit l'année en cours soit l'année en cours +1.  
MM désigne soit le mois en cours soit un mois dans le futur, avec comme limite supérieure le mois en cours +13.  
La date de fin de la période de référence est obligatoirement égale au dernier jour calendrier du mois introduit comme date de début de la période de référence.

**REFERENCE LEGALE:**

**TYPE:** Alphanumérique  
**LONGUEUR:** 10  
**PRESENCE:** Indispensable  
**FORMAT:** AAAA-MM-JJ  
· AAAA est l'année  
· MM est le mois  
· JJ est le jour

**CODE ANOMALIE SUR ACCUSE DE RECEPTION:**

| Intitulé anomalie             | Code anomalie | Gravité |
|-------------------------------|---------------|---------|
| Non présent                   | 00075-001     | B       |
| Invalide                      | 00075-003     | B       |
| Incompatibilité date de début | 00075-098     | B       |
| Longueur incorrecte           | 00075-093     | B       |

|                       |                 |                                 |
|-----------------------|-----------------|---------------------------------|
| NUMERO DE ZONE: 00221 | VERSION: 2022/1 | DATE DE PUBLICATION: 24/02/2022 |
|-----------------------|-----------------|---------------------------------|

**TYPE DE LA RÉFÉRENCE**  
(Label XML : ReferenceType)

**BLOC FONCTIONNEL:** Référence  
**Code(s):** 90082

**DESCRIPTION:** **Label(s) xml:** Reference  
 Indique sur quoi porte la référence (00222 Numéro de référence) : sur cette déclaration, sur une déclaration qui est apparentée à cette déclaration ou sur un ensemble de déclarations (= un dossier) auquel appartient cette déclaration, sur cette demande, sur ce formulaire.

**DOMAINE DE DEFINITION:** 0 = la référence porte sur un formulaire précédemment échangé n'ayant pas la même identification (voir annexes 11/302) et qui est en rapport avec le présent formulaire  
 1 = la référence porte sur ce formulaire  
 2 = la référence est un numéro de dossier et porte sur le dossier (= ensemble de déclarations) auquel appartient cette déclaration ou auquel appartient ce formulaire  
 3 = la référence porte sur un formulaire précédemment échangé ayant la même identification (voir annexes 11/302) et qui est en rapport avec le présent formulaire, par exemple : la référence porte sur la déclaration qui doit être annulée par cette déclaration, ou sur la déclaration qui doit être remplacée par cette déclaration, ou sur la déclaration qui fait l'objet de modifications, ou sur la déclaration qui est à l'origine de la création de ce formulaire...  
 4 = la référence porte sur une déclaration dans un autre scénario qui est apparentée à cette déclaration  
 5 = la référence porte sur une demande  
 6 = la référence porte sur une déclaration refusée  
 7 = la référence porte sur l'employeur mentionné dans cette déclaration  
 8 = la référence porte sur le travailleur mentionné dans cette déclaration  
 9 = la référence est une communication structurée qui doit être utilisée dans le cadre d'un paiement et porte sur ce formulaire  
 Cette zone doit avoir comme valeur "1".

**REFERENCE LEGALE:**  
**TYPE:** Numérique  
**LONGUEUR:** 1  
**PRESENCE:** Indispensable  
**FORMAT:**

**CODE ANOMALIE SUR ACCUSE DE RECEPTION:**

| Intitulé anomalie                 | Code anomalie | Gravité |
|-----------------------------------|---------------|---------|
| Non présent                       | 00221-001     | B       |
| Non numérique                     | 00221-002     | B       |
| Pas dans le domaine de définition | 00221-008     | B       |
| Longueur incorrecte               | 00221-093     | B       |

|                       |                 |                                 |
|-----------------------|-----------------|---------------------------------|
| NUMERO DE ZONE: 00222 | VERSION: 2022/1 | DATE DE PUBLICATION: 24/02/2022 |
|-----------------------|-----------------|---------------------------------|

**NUMÉRO DE RÉFÉRENCE**  
(Label XML : ReferenceNbr)

**BLOC FONCTIONNEL:** Référence  
**Code(s):** 90082  
**Label(s) xml:** Reference

**DESCRIPTION:** Le numéro de référence.

**DOMAINE DE DEFINITION:** Dans ce message, la longueur autorisée pour cette zone est de 20 positions.

**REFERENCE LEGALE:**  
**TYPE:** Alphanumérique  
**LONGUEUR:** 64  
**PRESENCE:** Indispensable  
**FORMAT:**

**CODE ANOMALIE SUR ACCUSE DE RECEPTION:**

| Intitulé anomalie           | Code anomalie | Gravité |
|-----------------------------|---------------|---------|
| Non présent                 | 00222-001     | B       |
| Nombre de contrôle invalide | 00222-004     | B       |
| Longueur incorrecte         | 00222-093     | B       |

|                       |                 |                                 |
|-----------------------|-----------------|---------------------------------|
| NUMERO DE ZONE: 00298 | VERSION: 2022/1 | DATE DE PUBLICATION: 24/02/2022 |
|-----------------------|-----------------|---------------------------------|

**ORIGINE DE LA RÉFÉRENCE**  
(Label XML : ReferenceOrigin)

**BLOC FONCTIONNEL:** Référence  
**Code(s):** 90082  
**Label(s) xml:** Reference

**DESCRIPTION:** Valeur indiquant la source authentique d'un numéro de référence.

**DOMAINE DE DEFINITION:** L'origine indique qui a créé la référence.  
1 = le numéro de référence est attribué par un déclarant ou demandeur (une entreprise, un secrétariat social, un développeur de logiciels, ...)  
2 = le numéro de ticket attribué par la Sécurité Sociale, identifiant de manière unique une déclaration , une demande ou une réponse  
3 = le numéro de référence est attribué par un secteur de la Sécurité Sociale  
4 = le numéro de référence est attribué par le service ePost  
5 = le numéro de référence est attribué par la BCSS  
6 = le numéro de référence est attribué par le système d'archivage (DOC-ID)  
7 = le numéro de référence est attribué par le DSP à un fichier archivé (DSP-ID)

La valeur permise est: '1'.

**REFERENCE LEGALE:**

**TYPE:** Numérique  
**LONGUEUR:** 1  
**PRESENCE:** Indispensable  
**FORMAT:**

**CODE ANOMALIE SUR ACCUSE DE RECEPTION:**

| Intitulé anomalie                 | Code anomalie | Gravité |
|-----------------------------------|---------------|---------|
| Non présent                       | 00298-001     | B       |
| Non numérique                     | 00298-002     | B       |
| Interdit                          | 00298-005     | B       |
| Pas dans le domaine de définition | 00298-008     | B       |
| Longueur incorrecte               | 00298-093     | B       |

|                       |                 |                                 |
|-----------------------|-----------------|---------------------------------|
| NUMERO DE ZONE: 00776 | VERSION: 2022/1 | DATE DE PUBLICATION: 24/02/2022 |
|-----------------------|-----------------|---------------------------------|

**DÉNOMINATION**  
(Label XML : Denomination)

BLOC FONCTIONNEL: Expéditeur  
**Code(s):** 90093  
**Label(s) xml:** Sender

DESCRIPTION:

DOMAINE DE DEFINITION:

REFERENCE LEGALE:  
TYPE: Alphanumérique  
LONGUEUR: 96  
PRESENCE: Indispensable  
FORMAT:

CODE ANOMALIE SUR ACCUSE DE RECEPTION:

| Intitulé anomalie   | Code anomalie | Gravité |
|---------------------|---------------|---------|
| Non présent         | 00776-001     | B       |
| Longueur incorrecte | 00776-093     | B       |

|                       |                 |                                 |
|-----------------------|-----------------|---------------------------------|
| NUMERO DE ZONE: 01047 | VERSION: 2022/1 | DATE DE PUBLICATION: 24/02/2022 |
|-----------------------|-----------------|---------------------------------|

**LANGUE**  
(Label XML : Language)

**BLOC FONCTIONNEL:** Expéditeur  
**Code(s):** 90093  
**Label(s) xml:** Sender

**DESCRIPTION:**

**DOMAINE DE DEFINITION:** 1 = Néerlandais  
2 = Français  
3 = Allemand  
4 = Anglais  
5 = Néerlandais/français

**REFERENCE LEGALE:**  
**TYPE:** Numérique  
**LONGUEUR:** 1  
**PRESENCE:** Interdit  
**FORMAT:**

**CODE ANOMALIE SUR ACCUSE DE RECEPTION:**

| Intitulé anomalie | Code anomalie | Gravité |
|-------------------|---------------|---------|
|                   |               |         |

|                       |                 |                                 |
|-----------------------|-----------------|---------------------------------|
| NUMERO DE ZONE: 00109 | VERSION: 2022/1 | DATE DE PUBLICATION: 24/02/2022 |
|-----------------------|-----------------|---------------------------------|

**NUMÉRO PPL**  
(Label XML : NOSSLPARegistrationNbr)

**BLOC FONCTIONNEL:** Lien déclaration employeur PPL  
**Code(s):** 90168

**DESCRIPTION:** **Label(s) xml:** NOSSLPAEmployerDeclarationLink  
Toute administration locale ou provinciale qui occupe du personnel doit être inscrite à l'ONSS.

**DOMAINE DE DEFINITION:** Nombre entier et élément de [00000197;99999926]. Si le numéro unique d'entreprise est connu (zone 00014 différente de zéro), le numéro PPL peut être mis à la valeur zéro.

**REFERENCE LEGALE:**

**TYPE:** Numérique

**LONGUEUR:** 8

**PRESENCE:** Indispensable

**FORMAT:** 0 ou NNNNNNCC  
- NNNNNN est le numéro  
- CC est le numéro de contrôle.

**CODE ANOMALIE SUR ACCUSE DE RECEPTION:**

| Intitulé anomalie   | Code anomalie | Gravité |
|---|---------------|---------|
| Non présent   | 00109-001     | B       |
| Non numérique   | 00109-002     | B       |
| Nombre de contrôle invalide                               | 00109-004     | B       |
| Pas dans le domaine de définition                         | 00109-008     | B       |
| Non repris au répertoire pour le trimestre de déclaration | 00109-051     | B       |
| Longueur incorrecte                                       | 00109-093     | B       |
| Pas ou plus de mandat                                     | 00109-155     | B       |

|                       |                 |                                 |
|-----------------------|-----------------|---------------------------------|
| NUMERO DE ZONE: 00726 | VERSION: 2022/1 | DATE DE PUBLICATION: 24/02/2022 |
|-----------------------|-----------------|---------------------------------|

**NOM**  
**(Label XML : Name)**

**BLOC FONCTIONNEL:** Coordonnées de la personne de contact  
**Code(s):** 90257  
**Label(s) xml:** CoordinatesContactPerson

**DESCRIPTION:** Nom de famille d'une personne physique.  
Il faut mentionner le nom repris sur le passeport ou la carte d'identité.  
Pour les femmes de nationalité belge, il s'agit du nom de jeune fille.

**DOMAINE DE DEFINITION:**

**REFERENCE LEGALE:**

**TYPE:** Alphanumérique  
**LONGUEUR:** 48  
**PRESENCE:** Facultative  
**FORMAT:**

**CODE ANOMALIE SUR ACCUSE DE RECEPTION:**

|                     | Intitulé anomalie | Code anomalie | Gravité |
|---------------------|-------------------|---------------|---------|
| Invalide            |                   | 00726-003     | B       |
| Longueur incorrecte |                   | 00726-093     | B       |



|                       |                 |                                 |
|-----------------------|-----------------|---------------------------------|
| NUMERO DE ZONE: 00727 | VERSION: 2022/1 | DATE DE PUBLICATION: 24/02/2022 |
|-----------------------|-----------------|---------------------------------|

**PRÉNOM**  
(Label XML : FirstName)

**BLOC FONCTIONNEL:** Coordonnées de la personne de contact  
**Code(s):** 90257  
**Label(s) xml:** CoordinatesContactPerson

**DESCRIPTION:** Premier prénom d'une personne physique.

**DOMAINE DE DEFINITION:**

**REFERENCE LEGALE:**  
**TYPE:** Alphanumérique  
**LONGUEUR:** 24  
**PRESENCE:** Facultative  
**FORMAT:**

**CODE ANOMALIE SUR ACCUSE DE RECEPTION:**

| Intitulé anomalie   | Code anomalie | Gravité |
|---------------------|---------------|---------|
| Invalide            | 00727-003     | B       |
| Longueur incorrecte | 00727-093     | B       |

|                       |                 |                                 |
|-----------------------|-----------------|---------------------------------|
| NUMERO DE ZONE: 00636 | VERSION: 2022/1 | DATE DE PUBLICATION: 24/02/2022 |
|-----------------------|-----------------|---------------------------------|

**NUMÉRO DE GSM**  
(Label XML : GSMNbr)

**BLOC FONCTIONNEL:** Communication  
**Code(s):** 90258  
**Label(s) xml:** Communication

**DESCRIPTION:**

**DOMAINE DE DEFINITION:**

**REFERENCE LEGALE:**

**TYPE:** Alphanumérique  
**LONGUEUR:** 20  
**PRESENCE:** Facultative  
**FORMAT:**

**CODE ANOMALIE SUR ACCUSE DE RECEPTION:**

|  | Intitulé anomalie   | Code anomalie | Gravité |
|--|---------------------|---------------|---------|
|  | Longueur incorrecte | 00636-093     | B       |

|                       |                 |                                 |
|-----------------------|-----------------|---------------------------------|
| NUMERO DE ZONE: 00637 | VERSION: 2022/1 | DATE DE PUBLICATION: 24/02/2022 |
|-----------------------|-----------------|---------------------------------|

**ADRESSE E-MAIL**  
(Label XML : EmailAddress)

**BLOC FONCTIONNEL:** Communication  
**Code(s):** 90258  
**Label(s) xml:** Communication

**DESCRIPTION:**

**DOMAINE DE DEFINITION:**

**REFERENCE LEGALE:**  
**TYPE:** Alphanumérique  
**LONGUEUR:** 60  
**PRESENCE:** Facultative  
**FORMAT:**

**CODE ANOMALIE SUR ACCUSE DE RECEPTION:**

|  | Intitulé anomalie   | Code anomalie | Gravité |
|--|---------------------|---------------|---------|
|  | Longueur incorrecte | 00637-093     | B       |

|                       |                 |                                 |
|-----------------------|-----------------|---------------------------------|
| NUMERO DE ZONE: 00677 | VERSION: 2022/1 | DATE DE PUBLICATION: 24/02/2022 |
|-----------------------|-----------------|---------------------------------|

**NUMÉRO DE TÉLÉPHONE**  
(Label XML : PhoneNbr)

**BLOC FONCTIONNEL:** Communication  
**Code(s):** 90258  
**Label(s) xml:** Communication

**DESCRIPTION:**

**DOMAINE DE DEFINITION:**

**REFERENCE LEGALE:**  
**TYPE:** Alphanumérique  
**LONGUEUR:** 20  
**PRESENCE:** Indispensable  
**FORMAT:**

**CODE ANOMALIE SUR ACCUSE DE RECEPTION:**

| Intitulé anomalie   | Code anomalie | Gravité |
|---------------------|---------------|---------|
| Non présent         | 00677-001     | B       |
| Invalide            | 00677-003     | B       |
| Longueur incorrecte | 00677-093     | B       |

|                       |                 |                                 |
|-----------------------|-----------------|---------------------------------|
| NUMERO DE ZONE: 00678 | VERSION: 2022/1 | DATE DE PUBLICATION: 24/02/2022 |
|-----------------------|-----------------|---------------------------------|

**NUMÉRO DE FAX**  
(Label XML : FaxNbr)

**BLOC FONCTIONNEL:** Communication  
**Code(s):** 90258  
**Label(s) xml:** Communication

**DESCRIPTION:**

**DOMAINE DE DEFINITION:**

**REFERENCE LEGALE:**

**TYPE:** Alphanumérique  
**LONGUEUR:** 20  
**PRESENCE:** Facultative  
**FORMAT:**

**CODE ANOMALIE SUR ACCUSE DE RECEPTION:**

|  | Intitulé anomalie   | Code anomalie | Gravité |
|--|---------------------|---------------|---------|
|  | Longueur incorrecte | 00678-093     | B       |

|                       |                 |                                 |
|-----------------------|-----------------|---------------------------------|
| NUMERO DE ZONE: 00479 | VERSION: 2022/1 | DATE DE PUBLICATION: 24/02/2022 |
|-----------------------|-----------------|---------------------------------|

**NUMÉRO DE SECRÉTARIAT SOCIAL**  
(Label XML : SocialSecretariatNumber)

**BLOC FONCTIONNEL:** Carte de contrôle  
**Code(s):** 90429  
**Label(s) xml:** ControlCard

**DESCRIPTION:** Numéro du secrétariat social qui a accordé le numéro unique mentionné sur le formulaire de contrôle C3.2A.

**DOMAINE DE DEFINITION:** Voir l'annexe spécifique vblvs01 - Liste des numéros des secrétariats sociaux.

**REFERENCE LEGALE:**

**TYPE:** Numérique

**LONGUEUR:** 3

**PRESENCE:** Obligatoire si le numéro du formulaire C3.2A a été accordé par un secrétariat social.

**FORMAT:**

**CODE ANOMALIE SUR ACCUSE DE RECEPTION:**

| Intitulé anomalie                 | Code anomalie | Gravité |
|-----------------------------------|---------------|---------|
| Non numérique                     | 00479-002     | B       |
| Pas dans le domaine de définition | 00479-008     | B       |
| Longueur incorrecte               | 00479-093     | B       |

|                       |                 |                                 |
|-----------------------|-----------------|---------------------------------|
| NUMERO DE ZONE: 01014 | VERSION: 2022/1 | DATE DE PUBLICATION: 24/02/2022 |
|-----------------------|-----------------|---------------------------------|

**NUMÉRO DE LA CARTE DE CONTRÔLE C3.2A**  
(Label XML : C32ANbr)

**BLOC FONCTIONNEL:** Carte de contrôle  
**Code(s):** 90429  
**Label(s) xml:** ControlCard

**DESCRIPTION:** Numéro de la carte de contrôle C3.2A attribuée au travailleur (pas secteur de la construction).

**DOMAINE DE DEFINITION:** Le formulaire de contrôle est composé de 7 chiffres précédés de 2 lettres.  
Le formulaire de contrôle doit commencer par 'N' ou 'F' si ce numéro est attribué par l'ONEM (quand la zone NUMÉRO DU SECRÉTARIAT SOCIAL (00479) n'est pas présente).

**REFERENCE LEGALE:**

**TYPE:** Alphanumérique  
**LONGUEUR:** 9  
**PRESENCE:** Indispensable  
**FORMAT:** AANNNNNNN  
A est une lettre.  
N est un chiffre.

**CODE ANOMALIE SUR ACCUSE DE RECEPTION:**

| Intitulé anomalie                 | Code anomalie | Gravité |
|-----------------------------------|---------------|---------|
| Non présent                       | 01014-001     | B       |
| Pas dans le domaine de définition | 01014-008     | B       |
| Longueur incorrecte               | 01014-093     | B       |
| Invalide                          | 01014-003     | B       |

Date de publication:

24/02/2022

Contenu de l'annexe: 



AN2021-1-FR5.pdf



AN2021-1-FR5.docx



AN2021-1-FR5.xlsx



AN2021-1-FR5.txt



AN2021-1-FR5.xml

Information intermédiaire:



| Pays                     | Code Pays<br>INS | ISO Code | Date de début<br>de validité | Date de fin<br>de validité |
|--------------------------|------------------|----------|------------------------------|----------------------------|
| Abu Dhabi                | 269              |          | 01/01/1900                   | 08/12/1971                 |
| Afars et Issas           | 380              |          | 01/01/1900                   | 27/06/1977                 |
| Afghanistan              | 251              | AF       | 01/01/1900                   | 31/12/9999                 |
| Afrique du Sud (Rép. d') | 325              | ZA       | 01/01/1900                   | 31/12/9999                 |
| Albanie                  | 101              | AL       | 01/01/1900                   | 31/12/9999                 |
| Algérie                  | 351              | DZ       | 01/01/1900                   | 31/12/9999                 |
| Allemagne                | 134              |          | 01/01/1900                   | 31/12/1992                 |
| Allemagne                | 173              |          | 01/01/1900                   | 23/05/1949                 |
| Allemagne (Rép. dém.)    | 104              |          | 01/01/1900                   | 31/12/1992                 |
| Allemagne (Rép. dém.)    | 170              |          | 01/01/1900                   | 03/10/1990                 |
| Allemagne (Rép. féd.)    | 103              | DE       | 01/01/1900                   | 31/12/9999                 |
| Andorre                  | 102              | AD       | 01/01/1900                   | 31/12/9999                 |
| Angola                   | 341              | AO       | 11/11/1975                   | 31/12/9999                 |
| Angola                   | 381              |          | 01/01/1900                   | 10/11/1975                 |
| Anguilla (R.U.)          | 490              | AI       | 01/01/1900                   | 31/12/9999                 |
| Antigua-et-Barbuda       | 403              | AG       | 01/11/1981                   | 31/12/9999                 |
| Antigua (R.U.)           | 491              |          | 01/01/1900                   | 31/10/1981                 |
| Antilles américaines     | 483              |          | 01/01/1900                   | 31/12/9999                 |
| Antilles britanniques    | 424              |          | 01/01/1900                   | 31/12/9999                 |
| Antilles françaises      | 481              |          | 01/01/1900                   | 31/12/9999                 |
| Antilles néerlandaises   | 482              |          | 01/01/1900                   | 31/12/9999                 |
| Apatride                 | 900              |          | 01/01/1900                   | 31/12/9999                 |
| Arabie Saoudite          | 252              | SA       | 01/01/1900                   | 31/12/9999                 |
| Archipel des Carolines   | 680              |          | 01/01/1900                   | 03/11/1986                 |
| Archipel des Comores     | 343              | KM       | 06/07/1975                   | 31/12/9999                 |
| Archipel des Comores     | 386              | KM       | 01/01/1900                   | 06/07/1975                 |
| Argentine                | 511              | AR       | 01/01/1900                   | 31/12/9999                 |
| Arménie (Rép.)           | 249              | AM       | 31/12/1991                   | 31/12/9999                 |
| Australie                | 611              | AU       | 01/01/1900                   | 31/12/9999                 |
| Autriche                 | 105              | AT       | 01/01/1900                   | 31/12/9999                 |

| Pays                         | Code Pays<br>INS | ISO Code | Date de début<br>de validité | Date de fin<br>de validité |
|------------------------------|------------------|----------|------------------------------|----------------------------|
| Azerbaïdjan (Rép.)           | 250              | AZ       | 31/12/1991                   | 31/12/9999                 |
| Bahamas                      | 425              | BS       | 10/07/1973                   | 31/12/9999                 |
| Bahamas                      | 484              | BS       | 01/01/1900                   | 10/07/1973                 |
| Bahréïn                      | 268              | BH       | 01/01/1900                   | 31/12/9999                 |
| Bangladesh                   | 237              | BD       | 01/01/1900                   | 31/12/9999                 |
| Barbade                      | 423              | BB       | 01/01/1900                   | 31/12/9999                 |
| Bélarus (Rép.)               | 142              | BY       | 31/12/1991                   | 31/12/9999                 |
| Belgique                     | 150              | BE       | 01/01/1900                   | 31/12/9999                 |
| Belize                       | 430              | BZ       | 21/09/1981                   | 31/12/9999                 |
| Belize (R.U.)                | 489              |          | 01/01/1900                   | 21/09/1981                 |
| Bénin (Rép. pop. du)         | 310              | BJ       | 01/01/1900                   | 31/12/9999                 |
| Bermudes                     | 485              | BM       | 01/01/1900                   | 31/12/9999                 |
| Bhoutan                      | 223              | BT       | 01/01/1900                   | 31/12/9999                 |
| Birmanie                     | 232              |          | 01/01/1900                   | 31/12/9999                 |
| Bolivie                      | 512              | BO       | 01/01/1900                   | 31/12/9999                 |
| Bophutatswana                | 397              |          | 01/01/1900                   | 31/12/9999                 |
| Bosnie-Herzégovine (Rép. de) | 149              | BA       | 10/04/1992                   | 31/12/9999                 |
| Botswana                     | 302              | BW       | 01/01/1900                   | 31/12/9999                 |
| Brésil                       | 513              | BR       | 01/01/1900                   | 31/12/9999                 |
| Brunei                       | 224              | BN       | 01/01/1900                   | 31/12/9999                 |
| Bulgarie                     | 106              | BG       | 01/01/1900                   | 31/12/9999                 |
| Burkina Faso                 | 308              | BF       | 30/11/1984                   | 31/12/9999                 |
| Burundi                      | 303              | BI       | 01/07/1962                   | 31/12/9999                 |
| Cabinda                      | 382              |          | 01/01/1900                   | 31/12/9999                 |
| Caimanes (R.U.)              | 492              | KY       | 01/01/1900                   | 31/12/9999                 |
| Cambodge                     | 211              |          | 01/01/1900                   | 31/12/1992                 |
| Cambodge (Royaume du)        | 216              | KH       | 24/09/1993                   | 31/12/9999                 |
| Cameroun                     | 304              | CM       | 01/01/1900                   | 31/12/9999                 |
| Canada                       | 401              | CA       | 01/01/1900                   | 31/12/9999                 |
| Cap Vert Iles du             | 339              | CV       | 05/07/1975                   | 31/12/9999                 |

| Pays                            | Code Pays<br>INS | ISO Code | Date de début<br>de validité | Date de fin<br>de validité |
|---------------------------------|------------------|----------|------------------------------|----------------------------|
| Chili                           | 514              | CL       | 01/01/1900                   | 31/12/9999                 |
| Chine-Taiwan (Rép. de)          | 204              | TW       | 01/01/1900                   | 31/12/9999                 |
| Chine (Hong-Kong SAR)           | 230              | HK       | 01/07/1997                   | 31/12/9999                 |
| Chine (Macao SAR)               | 231              | MO       | 20/12/1999                   | 31/12/9999                 |
| Chine (Rép. pop.)               | 218              | CN       | 01/01/1900                   | 31/12/9999                 |
| Chypre                          | 107              | CY       | 01/01/1900                   | 31/12/9999                 |
| Citoyen britannique d'outre-mer | 907              |          | 07/05/2011                   | 31/12/9999                 |
| Citoyen des T.O.M. britanniques | 905              |          | 07/05/2011                   | 31/12/9999                 |
| Colombie                        | 515              | CO       | 01/01/1900                   | 31/12/9999                 |
| Congo belge                     | 359              |          | 01/01/1900                   | 30/06/1960                 |
| Congo (Rép. dém.)               | 306              | CD       | 01/01/1900                   | 31/12/9999                 |
| Congo (Rép. du)                 | 362              |          | 01/07/1960                   | 30/11/1971                 |
| Congo (Rép. pop. du)            | 307              | CG       | 01/01/1900                   | 31/12/9999                 |
| Cook                            | 605              | CK       | 04/08/1965                   | 31/12/9999                 |
| Cook (N-Z.)                     | 687              | CK       | 01/01/1900                   | 04/08/1965                 |
| Corée du Nord (Rép. de)         | 219              | KP       | 01/01/1900                   | 31/12/9999                 |
| Corée du Sud (Rép. de)          | 206              | KR       | 01/01/1900                   | 31/12/9999                 |
| Costa Rica                      | 411              | CR       | 01/01/1900                   | 31/12/9999                 |
| Côte d'Ivoire                   | 309              | CI       | 01/01/1900                   | 31/12/9999                 |
| Croatie (Rép. de)               | 146              | HR       | 15/01/1992                   | 31/12/9999                 |
| Cuba                            | 412              | CU       | 01/01/1900                   | 31/12/9999                 |
| d'origine afghane               | 822              |          | 01/01/1900                   | 31/12/9999                 |
| d'origine albanaise             | 751              |          | 01/01/1900                   | 31/12/9999                 |
| d'origine algérienne            | 813              |          | 01/01/1900                   | 31/12/9999                 |
| d'origine allemande             | 752              |          | 01/01/1900                   | 31/12/9999                 |
| d'origine angolaise             | 795              |          | 01/01/1900                   | 31/12/9999                 |
| d'origine argentine             | 748              |          | 01/01/1900                   | 31/12/9999                 |
| d'origine arménienne            | 781              |          | 01/01/1900                   | 31/12/9999                 |
| d'origine autrichienne          | 753              |          | 01/01/1900                   | 31/12/9999                 |
| d'origine azerbaïdjanaise       | 855              |          | 01/01/1900                   | 31/12/9999                 |

| Pays                             | Code Pays<br>INS | ISO Code | Date de début<br>de validité | Date de fin<br>de validité |
|----------------------------------|------------------|----------|------------------------------|----------------------------|
| d'origine bahreïnienne           | 868              |          | 01/01/1900                   | 31/12/9999                 |
| d'origine bangladaisienne        | 837              |          | 01/01/1900                   | 31/12/9999                 |
| d'origine béninoise              | 840              |          | 01/01/1900                   | 31/12/9999                 |
| d'origine bhoutanaise            | 864              |          | 01/01/1900                   | 31/12/9999                 |
| d'origine biélorusse             | 863              |          | 01/01/1900                   | 31/12/9999                 |
| d'origine birmane                | 826              |          | 01/01/1900                   | 31/12/9999                 |
| d'origine bolivienne             | 804              |          | 01/01/1900                   | 31/12/9999                 |
| d'origine bosniaque              | 853              |          | 01/01/1900                   | 31/12/9999                 |
| d'origine brésilienne            | 797              |          | 01/01/1900                   | 31/12/9999                 |
| d'origine bulgare                | 754              |          | 01/01/1900                   | 31/12/9999                 |
| d'origine burundaise             | 791              |          | 01/01/1900                   | 31/12/9999                 |
| d'origine cambodgienne           | 750              |          | 01/01/1900                   | 31/12/9999                 |
| d'origine camerounaise           | 838              |          | 01/01/1900                   | 31/12/9999                 |
| d'origine capverdienne           | 830              |          | 01/01/1900                   | 31/12/9999                 |
| d'origine centrafricaine         | 862              |          | 01/01/1900                   | 31/12/9999                 |
| d'origine chilienne              | 749              |          | 01/01/1900                   | 31/12/9999                 |
| d'origine chinoise               | 782              |          | 01/01/1900                   | 31/12/9999                 |
| d'origine colombienne            | 816              |          | 01/01/1900                   | 31/12/9999                 |
| d'origine congolaise             | 859              |          | 01/01/1900                   | 31/12/9999                 |
| d'origine congolaise Brazzaville | 780              |          | 01/01/1900                   | 31/12/9999                 |
| d'origine coréenne               | 808              |          | 01/01/1900                   | 31/12/9999                 |
| d'origine croate                 | 755              |          | 01/01/1900                   | 31/12/9999                 |
| d'origine cubaine                | 783              |          | 01/01/1900                   | 31/12/9999                 |
| d'origine d'Afrique du Sud       | 818              |          | 01/01/1900                   | 31/12/9999                 |
| d'origine de Côte d'Ivoire       | 851              |          | 01/01/1900                   | 31/12/9999                 |
| d'origine djiboutienne           | 871              |          | 01/01/1900                   | 31/12/9999                 |
| d'origine dominicaine            | 747              |          | 01/01/1900                   | 31/12/9999                 |
| d'origine du Burkina Faso        | 846              |          | 01/01/1900                   | 31/12/9999                 |
| d'origine du Sierra Leone        | 844              |          | 01/01/1900                   | 31/12/9999                 |
| d'origine égyptienne             | 784              |          | 01/01/1900                   | 31/12/9999                 |

| Pays                       | Code Pays<br>INS | ISO Code | Date de début<br>de validité | Date de fin<br>de validité |
|----------------------------|------------------|----------|------------------------------|----------------------------|
| d'origine équato-guinéenne | 888              |          | 01/01/1900                   | 31/12/9999                 |
| d'origine équatorienne     | 836              |          | 01/01/1900                   | 31/12/9999                 |
| d'origine érythréenne      | 873              |          | 01/01/1900                   | 31/12/9999                 |
| d'origine espagnole        | 757              |          | 01/01/1900                   | 31/12/9999                 |
| d'origine estonienne       | 758              |          | 01/01/1900                   | 31/12/9999                 |
| d'origine éthiopienne      | 800              |          | 01/01/1900                   | 31/12/9999                 |
| d'origine finlandaise      | 759              |          | 01/01/1900                   | 31/12/9999                 |
| d'origine française        | 809              |          | 01/01/1900                   | 31/12/9999                 |
| d'origine Gabonaise        | 845              |          | 01/01/1900                   | 31/12/9999                 |
| d'origine gambienne        | 884              |          | 01/01/1900                   | 31/12/9999                 |
| d'origine géorgienne       | 760              |          | 01/01/1900                   | 31/12/9999                 |
| d'origine ghanéenne        | 815              |          | 01/01/1900                   | 31/12/9999                 |
| d'origine grecque          | 761              |          | 01/01/1900                   | 31/12/9999                 |
| d'origine guatémaltèque    | 829              |          | 01/01/1900                   | 31/12/9999                 |
| d'origine guinéenne        | 802              |          | 01/01/1900                   | 31/12/9999                 |
| d'origine guyanaise        | 805              |          | 01/01/1900                   | 31/12/9999                 |
| d'origine haïtienne        | 793              |          | 01/01/1900                   | 31/12/9999                 |
| d'origine hondurienne      | 894              |          | 01/01/1900                   | 31/12/9999                 |
| d'origine hongroise        | 762              |          | 01/01/1900                   | 31/12/9999                 |
| d'origine indienne         | 832              |          | 01/01/1900                   | 31/12/9999                 |
| d'origine indonésienne     | 801              |          | 01/01/1900                   | 31/12/9999                 |
| d'origine irakienne        | 785              |          | 01/01/1900                   | 31/12/9999                 |
| d'origine iranienne        | 819              |          | 01/01/1900                   | 31/12/9999                 |
| d'origine israélienne      | 814              |          | 01/01/1900                   | 31/12/9999                 |
| d'origine italienne        | 763              |          | 01/01/1900                   | 31/12/9999                 |
| d'origine jamaïcaine       | 895              |          | 01/01/1900                   | 31/12/9999                 |
| d'origine jordanienne      | 798              |          | 01/01/1900                   | 31/12/9999                 |
| d'origine kazakh           | 866              |          | 01/01/1900                   | 31/12/9999                 |
| d'origine kenyane          | 857              |          | 01/01/1900                   | 31/12/9999                 |
| d'origine khmer            | 806              |          | 01/01/1900                   | 31/12/9999                 |

| Pays                     | Code Pays<br>INS | ISO Code | Date de début<br>de validité | Date de fin<br>de validité |
|--------------------------|------------------|----------|------------------------------|----------------------------|
| d'origine kirghize       | 872              |          | 01/01/1900                   | 31/12/9999                 |
| d'origine kosovare       | 875              |          | 01/01/1900                   | 31/12/9999                 |
| d'origine koweïtienne    | 867              |          | 01/01/1900                   | 31/12/9999                 |
| d'origine laotienne      | 803              |          | 01/01/1900                   | 31/12/9999                 |
| d'origine lettonienne    | 764              |          | 01/01/1900                   | 31/12/9999                 |
| d'origine libanaise      | 786              |          | 01/01/1900                   | 31/12/9999                 |
| d'origine libérienne     | 849              |          | 01/01/1900                   | 31/12/9999                 |
| d'origine libyenne       | 831              |          | 01/01/1900                   | 31/12/9999                 |
| d'origine lithuanienne   | 765              |          | 01/01/1900                   | 31/12/9999                 |
| d'origine macédonienne   | 792              |          | 01/01/1900                   | 31/12/9999                 |
| d'origine malagassy      | 827              |          | 01/01/1900                   | 31/12/9999                 |
| d'origine Malaisienne    | 833              |          | 01/01/1900                   | 31/12/9999                 |
| d'origine Malienne       | 861              |          | 01/01/1900                   | 31/12/9999                 |
| d'origine marocaine      | 796              |          | 01/01/1900                   | 31/12/9999                 |
| d'origine mauricienne    | 886              |          | 01/01/1900                   | 31/12/9999                 |
| d'origine mauritanienne  | 848              |          | 01/01/1900                   | 31/12/9999                 |
| d'origine mexicaine      | 896              |          | 01/01/1900                   | 31/12/9999                 |
| d'origine Moldave        | 858              |          | 01/01/1900                   | 31/12/9999                 |
| d'origine mongolienne    | 876              |          | 01/01/1900                   | 31/12/9999                 |
| d'origine monténégrine   | 744              |          | 01/01/1900                   | 31/12/9999                 |
| d'origine mozambique     | 825              |          | 01/01/1900                   | 31/12/9999                 |
| d'origine namibienne     | 828              |          | 01/01/1900                   | 31/12/9999                 |
| d'origine Népalaise      | 850              |          | 01/01/1900                   | 31/12/9999                 |
| d'origine nicaraguayenne | 843              |          | 01/01/1900                   | 31/12/9999                 |
| d'origine nigériane      | 794              |          | 01/01/1900                   | 31/12/9999                 |
| d'origine nigérienne     | 852              |          | 01/01/1900                   | 31/12/9999                 |
| d'origine omanaise       | 879              |          | 01/01/1900                   | 31/12/9999                 |
| d'origine ougandaise     | 776              |          | 01/01/1900                   | 31/12/9999                 |
| d'origine ouzbeks        | 854              |          | 01/01/1900                   | 31/12/9999                 |
| d'origine pakistanaise   | 777              |          | 01/01/1900                   | 31/12/9999                 |

| Pays                     | Code Pays<br>INS | ISO Code | Date de début<br>de validité | Date de fin<br>de validité |
|--------------------------|------------------|----------|------------------------------|----------------------------|
| d'origine palestinienne  | 787              |          | 01/01/1900                   | 31/12/9999                 |
| d'origine palestinienne  | 902              |          | 01/01/1900                   | 31/12/9999                 |
| d'origine panaméenne     | 841              |          | 01/01/1900                   | 31/12/9999                 |
| d'origine paraguayenne   | 811              |          | 01/01/1900                   | 31/12/9999                 |
| d'origine péruvienne     | 810              |          | 01/01/1900                   | 31/12/9999                 |
| d'origine philippines    | 835              |          | 01/01/1900                   | 31/12/9999                 |
| d'origine polonaise      | 766              |          | 01/01/1900                   | 31/12/9999                 |
| d'origine portugaise     | 767              |          | 01/01/1900                   | 31/12/9999                 |
| d'origine qatarie        | 880              |          | 01/01/1900                   | 31/12/9999                 |
| d'origine roumaine       | 768              |          | 01/01/1900                   | 31/12/9999                 |
| d'origine russe          | 769              |          | 01/01/1900                   | 31/12/9999                 |
| d'origine rwandaise      | 775              |          | 01/01/1900                   | 31/12/9999                 |
| d'origine salvadorienne  | 820              |          | 01/01/1900                   | 31/12/9999                 |
| d'origine santoméenne    | 890              |          | 01/01/1900                   | 31/12/9999                 |
| d'origine saoudienne     | 817              |          | 01/01/1900                   | 31/12/9999                 |
| d'origine sénégalaise    | 856              |          | 01/01/1900                   | 31/12/9999                 |
| d'origine sénégalaise    | 892              |          | 01/01/1900                   | 31/12/9999                 |
| d'origine serbe          | 770              |          | 31/12/1992                   | 31/12/9999                 |
| d'origine Slovène        | 860              |          | 01/01/1900                   | 31/12/9999                 |
| d'origine somalienne     | 821              |          | 01/01/1900                   | 31/12/9999                 |
| d'origine soudanaise     | 824              |          | 01/01/1900                   | 31/12/9999                 |
| d'origine srilankaise    | 839              |          | 01/01/1900                   | 31/12/9999                 |
| d'origine sud-soudanaise | 893              |          | 01/01/1900                   | 31/12/9999                 |
| d'origine swazie         | 891              |          | 01/01/1900                   | 31/12/9999                 |
| d'origine syrienne       | 788              |          | 01/01/1900                   | 31/12/9999                 |
| d'origine tadjike        | 877              |          | 01/01/1900                   | 31/12/9999                 |
| d'origine tanzanienne    | 812              |          | 01/01/1900                   | 31/12/9999                 |
| d'origine tchadienne     | 823              |          | 01/01/1900                   | 31/12/9999                 |
| d'origine tchèque        | 771              |          | 01/01/1900                   | 31/12/9999                 |
| d'origine thaïlandaise   | 834              |          | 01/01/1900                   | 31/12/9999                 |

| Pays                             | Code Pays<br>INS | ISO Code | Date de début<br>de validité | Date de fin<br>de validité |
|----------------------------------|------------------|----------|------------------------------|----------------------------|
| d'origine tibétaine              | 842              |          | 01/01/1900                   | 31/12/9999                 |
| d'origine timoraise              | 883              |          | 01/01/1900                   | 31/12/9999                 |
| d'origine togolaise              | 847              |          | 01/01/1900                   | 31/12/9999                 |
| d'origine tunisienne             | 745              |          | 01/01/1900                   | 31/12/9999                 |
| d'origine turkmène               | 878              |          | 01/01/1900                   | 31/12/9999                 |
| d'origine turque                 | 789              |          | 01/01/1900                   | 31/12/9999                 |
| d'origine ukrainienne            | 772              |          | 01/01/1900                   | 31/12/9999                 |
| d'origine uruguayenne            | 746              |          | 01/01/1900                   | 31/12/9999                 |
| d'origine U.R.S.S.               | 773              |          | 01/01/1900                   | 27/12/1991                 |
| d'origine vénézuélienne          | 897              |          | 01/01/1900                   | 31/12/9999                 |
| d'origine vietnamienne           | 778              |          | 01/01/1900                   | 31/12/9999                 |
| d'origine ville libre de Dantzig | 756              |          | 01/01/1900                   | 31/12/1992                 |
| d'origine yéménite               | 790              |          | 01/01/1900                   | 31/12/9999                 |
| d'origine yéménite               | 882              |          | 01/01/1900                   | 31/12/9999                 |
| d'origine yougoslave             | 774              |          | 01/01/1900                   | 24/05/1995                 |
| d'origine zairoise               | 779              |          | 01/01/1900                   | 31/12/9999                 |
| d'origine zambienne              | 887              |          | 01/01/1900                   | 31/12/9999                 |
| d'origine zimbabwéenne           | 889              |          | 01/01/1900                   | 31/12/9999                 |
| Danemark                         | 108              | DK       | 01/01/1900                   | 31/12/9999                 |
| Dominicaine (Rép.)               | 420              | DO       | 01/01/1900                   | 31/12/9999                 |
| Dominique (République)           | 427              | DM       | 01/01/1900                   | 31/12/9999                 |
| El Salvador                      | 421              | SV       | 01/01/1900                   | 31/12/9999                 |
| Emirats arabes unis              | 260              | AE       | 01/01/1900                   | 31/12/9999                 |
| En mer                           | 995              |          | 01/01/1900                   | 31/12/9999                 |
| Equateur                         | 516              | EC       | 01/01/1900                   | 31/12/9999                 |
| Erythrée                         | 349              | ER       | 24/05/1993                   | 31/12/9999                 |
| Espagne                          | 109              | ES       | 01/01/1900                   | 31/12/9999                 |
| Estonie                          | 136              | EE       | 01/01/1900                   | 31/12/9999                 |
| Etats-Unis d'Amérique            | 402              | US       | 01/01/1900                   | 31/12/9999                 |
| Ethiopie                         | 311              | ET       | 01/01/1900                   | 31/12/9999                 |



| Pays                 | Code Pays<br>INS | ISO Code | Date de début<br>de validité | Date de fin<br>de validité |
|----------------------|------------------|----------|------------------------------|----------------------------|
| Fernando Poo         | 392              |          | 01/01/1900                   | 15/12/1963                 |
| Fidji                | 617              | FJ       | 01/01/1900                   | 31/12/9999                 |
| Finlande             | 110              | FI       | 01/01/1900                   | 31/12/9999                 |
| France               | 111              | FR       | 01/01/1900                   | 31/12/9999                 |
| Gabon                | 312              | GA       | 01/01/1900                   | 31/12/9999                 |
| Gambie               | 313              | GM       | 01/01/1900                   | 31/12/9999                 |
| Géorgie (Rép.)       | 253              | GE       | 23/03/1992                   | 31/12/9999                 |
| Ghana                | 314              | GH       | 01/01/1900                   | 31/12/9999                 |
| Gibraltar            | 180              | GI       | 01/01/1900                   | 31/12/9999                 |
| Grèce                | 114              | GR       | 01/01/1900                   | 31/12/9999                 |
| Grenade              | 426              | GD       | 01/01/1900                   | 31/12/9999                 |
| Groenland (D.K.)     | 498              | GL       | 01/01/1900                   | 31/12/9999                 |
| Guadeloupe (F.)      | 496              | GP       | 01/01/1900                   | 31/12/9999                 |
| Guam                 | 681              | GU       | 01/01/1900                   | 31/12/9999                 |
| Guatémala            | 413              | GT       | 01/01/1900                   | 31/12/9999                 |
| Guinée               | 315              | GN       | 01/01/1900                   | 31/12/9999                 |
| Guinée-Bissau        | 338              | GW       | 10/09/1974                   | 31/12/9999                 |
| Guinée équatoriale   | 337              | GQ       | 01/01/1900                   | 31/12/9999                 |
| Guinée portugaise    | 391              |          | 01/01/1900                   | 10/09/1974                 |
| Guyane               | 521              | GY       | 01/01/1900                   | 31/12/9999                 |
| Guyane Française     | 581              | GF       | 01/01/1900                   | 31/12/9999                 |
| Guyane hollandaise   | 583              |          | 01/01/1900                   | 25/11/1975                 |
| Haiti                | 419              | HT       | 01/01/1900                   | 31/12/9999                 |
| Haute-Volta          | 316              |          | 01/01/1900                   | 29/11/1984                 |
| Hawaï                | 682              |          | 01/01/1900                   | 31/12/9999                 |
| Honduras             | 414              | HN       | 01/01/1900                   | 31/12/9999                 |
| Honduras britannique | 582              |          | 01/01/1900                   | 21/09/1981                 |
| Hong-Kong            | 234              | HK       | 01/01/1900                   | 31/12/9999                 |
| Hong Kong (R.U.)     | 280              |          | 01/01/1900                   | 30/06/1997                 |
| Hongrie              | 115              | HU       | 01/01/1900                   | 31/12/9999                 |

| Pays                                    | Code Pays<br>INS | ISO Code | Date de début<br>de validité | Date de fin<br>de validité |
|---|------------------|----------|------------------------------|----------------------------|
| Hongrie (République)                    | 138              |          | 23/10/1989                   | 31/12/1992                 |
| Ile de Dominica                         | 480              |          | 01/01/1900                   | 31/12/9999                 |
| Ile de Santhomé                         | 393              |          | 01/01/1900                   | 31/12/9999                 |
| Iles Canaries (E.)                      | 398              |          | 01/01/1900                   | 31/12/9999                 |
| Iles du Cap Vert                        | 385              | CV       | 01/01/1900                   | 05/07/1975                 |
| Iles Falkland                           | 580              | FK       | 01/01/1900                   | 31/12/9999                 |
| Iles Marshall (République des)          | 603              | MH       | 21/10/1986                   | 31/12/9999                 |
| Iles Salomon                            | 623              | SB       | 01/01/1900                   | 31/12/9999                 |
| Iles Turks et Caicos                    | 488              | TC       | 01/01/1900                   | 31/12/9999                 |
| Iles Vierges                            | 486              |          | 01/01/1900                   | 31/12/9999                 |
| Iles Vierges américaines (Etats-Unis)   | 478              | VI       | 01/01/1900                   | 31/12/9999                 |
| Iles Vierges britanniques (Royaume-Uni) | 479              | VG       | 01/01/1900                   | 31/12/9999                 |
| Iles vierges des Etats-Unis             | 486              |          | 01/01/1900                   | 31/12/2007                 |
| Inconnu                                 | 999              |          | 01/01/1900                   | 31/12/9999                 |
| Inde                                    | 207              | IN       | 01/01/1900                   | 31/12/9999                 |
| Indéterminé                             | 711              |          | 01/01/1900                   | 31/12/9999                 |
| Indonésie                               | 208              | ID       | 01/01/1900                   | 31/12/9999                 |
| Irak                                    | 254              | IQ       | 01/01/1900                   | 31/12/9999                 |
| Iran                                    | 233              |          | 01/01/1900                   | 31/03/1979                 |
| Iran                                    | 255              | IR       | 01/04/1979                   | 31/12/9999                 |
| Irlande                                 | 116              | IE       | 01/01/1900                   | 31/12/9999                 |
| Islande                                 | 117              | IS       | 01/01/1900                   | 31/12/9999                 |
| Israël                                  | 256              | IL       | 01/01/1900                   | 31/12/9999                 |
| Italie                                  | 128              | IT       | 01/01/1900                   | 31/12/9999                 |
| Jamaïque                                | 415              | JM       | 01/01/1900                   | 31/12/9999                 |
| Japon                                   | 209              | JP       | 01/01/1900                   | 31/12/9999                 |
| Jérusalem                               | 272              |          | 29/08/2011                   | 31/12/9999                 |
| Jordanie                                | 257              | JO       | 01/01/1900                   | 31/12/9999                 |
| Kazakhstan (Rép.)                       | 225              | KZ       | 31/12/1991                   | 31/12/9999                 |
| Kenya                                   | 336              | KE       | 01/01/1900                   | 31/12/9999                 |

| Pays                              | Code Pays<br>INS | ISO Code | Date de début<br>de validité | Date de fin<br>de validité |
|-----------------------------------|------------------|----------|------------------------------|----------------------------|
| Kirghizie (Rep.)                  | 226              | KG       | 20/01/1992                   | 31/12/9999                 |
| Kiribati                          | 622              | KI       | 17/07/1979                   | 31/12/9999                 |
| Kitts and Nevis (R.U.)            | 494              |          | 01/01/1900                   | 19/09/1983                 |
| Kosovo                            | 153              |          | 24/02/2008                   | 31/12/9999                 |
| Koweït Principauté de             | 264              | KW       | 01/01/1900                   | 31/12/9999                 |
| Laos                              | 210              | LA       | 01/01/1900                   | 31/12/9999                 |
| Lesotho                           | 301              | LS       | 01/01/1900                   | 31/12/9999                 |
| Lettonie                          | 135              | LV       | 01/01/1900                   | 31/12/9999                 |
| Liban                             | 258              | LB       | 01/01/1900                   | 31/12/9999                 |
| Libéria                           | 318              | LR       | 01/01/1900                   | 31/12/9999                 |
| Libye                             | 353              | LY       | 01/01/1900                   | 31/12/9999                 |
| Liechtenstein                     | 118              | LI       | 01/01/1900                   | 31/12/9999                 |
| Lituanie                          | 137              | LT       | 01/01/1900                   | 31/12/9999                 |
| Luxembourg (Grand-Duché)          | 113              | LU       | 01/01/1900                   | 31/12/9999                 |
| Macao                             | 281              |          | 01/01/1900                   | 19/12/1999                 |
| Macédoine du Nord                 | 154              | MK       | 12/02/2019                   | 31/12/9999                 |
| Macédoine (Ex-Rép. yougoslave de) | 148              |          | 09/04/1993                   | 11/02/2019                 |
| Madère (P.)                       | 399              |          | 01/01/1900                   | 31/12/9999                 |
| Malaisie                          | 212              | MY       | 01/01/1900                   | 31/12/9999                 |
| Malawi                            | 358              | MW       | 01/01/1900                   | 31/12/9999                 |
| Maldives                          | 222              | MV       | 01/01/1900                   | 31/12/9999                 |
| Mali                              | 319              | ML       | 01/01/1900                   | 31/12/9999                 |
| Malte                             | 119              | MT       | 01/01/1900                   | 31/12/9999                 |
| Maroc                             | 354              | MA       | 01/01/1900                   | 31/12/9999                 |
| Martinique (F.)                   | 497              | MQ       | 01/01/1900                   | 31/12/9999                 |
| Maurice Ile                       | 317              | MU       | 01/01/1900                   | 31/12/9999                 |
| Mauritanie Rép. Islamique de      | 355              | MR       | 01/01/1900                   | 31/12/9999                 |
| Mexique                           | 416              | MX       | 01/01/1900                   | 31/12/9999                 |
| Micronesia                        | 602              | FM       | 03/11/1986                   | 31/12/9999                 |
| Moldavie (Rép.)                   | 144              | MD       | 31/12/1991                   | 31/12/9999                 |

| Pays                               | Code Pays<br>INS | ISO Code | Date de début<br>de validité | Date de fin<br>de validité |
|------------------------------------|------------------|----------|------------------------------|----------------------------|
| Monaco (Principauté)               | 120              | MC       | 01/01/1900                   | 31/12/9999                 |
| Mongolie (Rép. pop. de)            | 221              | MN       | 01/01/1900                   | 31/12/9999                 |
| Monténégro                         | 151              | ME       | 23/06/2006                   | 31/12/9999                 |
| Montserrat (R.U.)                  | 493              | MS       | 01/01/1900                   | 31/12/9999                 |
| Mozambique                         | 340              | MZ       | 25/06/1975                   | 31/12/9999                 |
| Mozambique                         | 383              | MZ       | 01/01/1900                   | 25/06/1975                 |
| Myanmar (Union de)                 | 201              | MM       | 01/01/1900                   | 31/12/9999                 |
| Namibie                            | 384              | NA       | 01/01/1900                   | 31/12/9999                 |
| Nauru                              | 615              | NR       | 01/01/1900                   | 31/12/9999                 |
| Népal                              | 213              | NP       | 01/01/1900                   | 31/12/9999                 |
| Ngwane (Royaume du Swaziland)      | 331              | SZ       | 01/01/1900                   | 31/12/9999                 |
| Nicaragua                          | 417              | NI       | 01/01/1900                   | 31/12/9999                 |
| Niger                              | 321              | NE       | 01/01/1900                   | 31/12/9999                 |
| Nigéria (Rép. Féder.)              | 322              | NG       | 01/01/1900                   | 31/12/9999                 |
| Niue                               | 604              | NU       | 19/10/1974                   | 31/12/9999                 |
| Niue-île (N-Z.)                    | 685              | NU       | 01/01/1900                   | 19/10/1974                 |
| Norvège                            | 121              | NO       | 01/01/1900                   | 31/12/9999                 |
| Nouvelle-Calédonie                 | 683              | NC       | 01/01/1900                   | 31/12/9999                 |
| Nouvelle-Zélande                   | 613              | NZ       | 01/01/1900                   | 31/12/9999                 |
| Nouvelles-Hébrides                 | 618              |          | 01/01/1900                   | 30/07/1980                 |
| ONU indéterminé                    | 741              |          | 01/01/1900                   | 31/12/9999                 |
| originaire d'Abu Dhabi             | 881              |          | 01/01/1900                   | 31/12/9999                 |
| originaire de Guinée-Bissau        | 869              |          | 01/01/1900                   | 31/12/9999                 |
| originaire de Haute-Volta          | 885              |          | 01/01/1900                   | 31/12/9999                 |
| originaire de Myanmar              | 870              |          | 01/01/1900                   | 31/12/9999                 |
| originaire de Serbie et Monténégro | 874              |          | 01/01/1900                   | 31/12/9999                 |
| originaire des Emirats Arabes Unis | 865              |          | 01/01/1900                   | 31/12/9999                 |
| OTAN                               | 721              |          | 01/01/1900                   | 31/12/9999                 |
| Ouganda                            | 323              | UG       | 01/01/1900                   | 31/12/9999                 |
| Ouzbékistan (Rép.)                 | 227              | UZ       | 31/12/1991                   | 31/12/9999                 |

| Pays                                    | Code Pays<br>INS | ISO Code | Date de début<br>de validité | Date de fin<br>de validité |
|---|------------------|----------|------------------------------|----------------------------|
| Pacifique Iles du                       | 620              |          | 01/01/1900                   | 31/12/9999                 |
| Pakistan                                | 259              | PK       | 01/01/1900                   | 31/12/9999                 |
| Palau                                   | 679              | PW       | 01/09/1994                   | 31/12/9999                 |
| Palestine                               | 283              |          | 01/01/1900                   | 03/01/2001                 |
| Palestine (État de)                     | 271              | PS       | 04/01/2001                   | 31/12/9999                 |
| Panama                                  | 418              | PA       | 01/01/1900                   | 31/12/9999                 |
| Papouasie-Nouvelle-Guinée               | 619              | PG       | 01/01/1900                   | 31/12/9999                 |
| Paraguay                                | 517              | PY       | 01/01/1900                   | 31/12/9999                 |
| Pas encore définitivement établie       | 901              |          | 01/01/1900                   | 31/12/9999                 |
| Pays-Bas                                | 129              | NL       | 01/01/1900                   | 31/12/9999                 |
| Pérou                                   | 518              | PE       | 01/01/1900                   | 31/12/9999                 |
| Philippines                             | 214              | PH       | 01/01/1900                   | 31/12/9999                 |
| Pitcairn (terr. dép. du R.U.)           | 692              | PN       | 01/01/1900                   | 31/12/9999                 |
| Pologne (République)                    | 139              |          | 29/12/1989                   | 31/12/1992                 |
| Pologne (Rép.)                          | 122              | PL       | 01/01/1900                   | 31/12/9999                 |
| Polynésie                               | 684              | PF       | 01/01/1900                   | 31/12/9999                 |
| Porto-Rico (Ile de)                     | 487              | PR       | 01/01/1900                   | 31/12/9999                 |
| Portugal                                | 123              | PT       | 01/01/1900                   | 31/12/9999                 |
| Qatar                                   | 267              | QA       | 01/01/1900                   | 31/12/9999                 |
| Rayé pour l'étranger                    | 992              |          | 01/01/1900                   | 31/12/9999                 |
| Réfugié                                 | 700              |          | 01/01/1900                   | 31/12/9999                 |
| Réfugié ONU                             | 730              |          | 01/01/1900                   | 31/12/9999                 |
| Réfugié reconnu d'origine apatride      | 705              |          | 01/01/1900                   | 31/12/9999                 |
| Réfugié reconnu dans un autre pays      | 710              |          | 01/01/1900                   | 31/12/9999                 |
| République Centrafricaine               | 305              | CF       | 01/01/1900                   | 31/12/9999                 |
| République de Djibouti                  | 345              | DJ       | 27/06/1977                   | 31/12/9999                 |
| République de Sainte Lucie              | 428              | LC       | 01/01/1900                   | 31/12/9999                 |
| République Slovaque                     | 141              | SK       | 01/01/1993                   | 31/12/9999                 |
| <b>République socialiste du Vietnam</b> | 220              | VN       | <b>04/07/1976</b>            | 31/12/9999                 |
| République Tchèque                      | 140              | CZ       | 01/01/1993                   | 31/12/9999                 |

| Pays                                  | Code Pays<br>INS | ISO Code | Date de début<br>de validité | Date de fin<br>de validité |
|---------------------------------------|------------------|----------|------------------------------|----------------------------|
| Rép. Arabe d'Egypte                   | 352              | EG       | 01/01/1900                   | 31/12/9999                 |
| Rép. démocrat. de Madagascar          | 324              | MG       | 01/01/1900                   | 31/12/9999                 |
| Rép. Khmer du Cambodge                | 202              |          | 01/01/1900                   | 23/09/1993                 |
| Ressortissant britannique (outre-mer) | 909              |          | 07/05/2011                   | 31/12/9999                 |
| Réunion                               | 387              | RE       | 01/01/1900                   | 31/12/9999                 |
| Rhodésie                              | 326              |          | 01/01/1900                   | 18/04/1980                 |
| Roumanie                              | 124              | RO       | 01/01/1900                   | 31/12/9999                 |
| Royaume-Uni                           | 112              | GB       | 01/01/1900                   | 31/12/9999                 |
| Ruanda                                | 360              |          | 01/01/1900                   | 01/07/1962                 |
| Russie (Fédération de)                | 145              | RU       | 27/12/1991                   | 31/12/9999                 |
| Rwanda (Rép.)                         | 327              | RW       | 01/07/1962                   | 31/12/9999                 |
| Sahara                                | 388              | EH       | 01/01/1900                   | 31/12/9999                 |
| Saint-Barthélemy (France)             | 499              | BL       | 01/01/1900                   | 31/12/9999                 |
| Saint-Marin                           | 125              | SM       | 01/01/1900                   | 31/12/9999                 |
| Saint-Pierre et Miquelon (F.)         | 495              | PM       | 01/01/1900                   | 31/12/9999                 |
| Saint-Siège                           | 133              | VA       | 01/01/1900                   | 31/12/9999                 |
| Saint-Vincent                         | 429              | VC       | 01/01/1900                   | 31/12/9999                 |
| Sainte-Hélène (Ile)                   | 389              | SH       | 01/01/1900                   | 31/12/9999                 |
| Samoa américaines                     | 690              | AS       | 01/01/1900                   | 31/12/9999                 |
| Samoa occidentales                    | 614              | WS       | 01/01/1900                   | 01/01/1962                 |
| Sao Tomé et Príncipe (Rép. dém. de)   | 346              | ST       | 01/01/1900                   | 31/12/9999                 |
| Sénégal                               | 320              | SN       | 01/01/1900                   | 31/12/9999                 |
| Sénégalie                             | 348              |          | 01/01/1900                   | 31/12/9999                 |
| Serbie                                | 152              | RS       | 23/06/2006                   | 31/12/9999                 |
| Seychelles (Iles)                     | 342              | SC       | 29/06/1976                   | 31/12/9999                 |
| Seychelles (Iles)                     | 390              | SC       | 01/01/1900                   | 29/06/1976                 |
| SHAPE                                 | 720              |          | 01/01/1900                   | 31/12/9999                 |
| Sierra Leone                          | 328              | SL       | 01/01/1900                   | 31/12/9999                 |
| Singapour                             | 205              | SG       | 01/01/1900                   | 31/12/9999                 |
| Slovénie (Rép. de)                    | 147              | SI       | 15/01/1992                   | 31/12/9999                 |

| Pays                                  | Code Pays<br>INS | ISO Code | Date de début<br>de validité | Date de fin<br>de validité |
|---------------------------------------|------------------|----------|------------------------------|----------------------------|
| Somalie (Rép.)                        | 329              | SO       | 01/01/1900                   | 31/12/9999                 |
| Soudan                                | 356              | SD       | 01/01/1900                   | 31/12/9999                 |
| Soudan du Sud                         | 365              | SS       | 29/08/2011                   | 31/12/9999                 |
| Sous la protection britannique        | 908              |          | 07/05/2011                   | 31/12/9999                 |
| Sri Lanka                             | 203              | LK       | 01/01/1900                   | 31/12/9999                 |
| St. Kitts et Nevis                    | 431              | KN       | 19/09/1983                   | 31/12/9999                 |
| Suède                                 | 126              | SE       | 01/01/1900                   | 31/12/9999                 |
| Suisse                                | 127              | CH       | 01/01/1900                   | 31/12/9999                 |
| Sujet britannique                     | 906              |          | 07/05/2011                   | 31/12/9999                 |
| Sultanat d'Oman                       | 266              | OM       | 01/01/1900                   | 31/12/9999                 |
| Surinam                               | 522              | SR       | 25/11/1975                   | 31/12/9999                 |
| Swaziland                             | 347              | SZ       | 01/01/1900                   | 31/12/9999                 |
| Swaziland                             | 395              | SZ       | 01/01/1900                   | 31/12/9999                 |
| Syrie Rép. Arabe Syrienne             | 261              | SY       | 01/01/1900                   | 31/12/9999                 |
| Tadjikistan (Rép.)                    | 228              | TJ       | 10/01/1992                   | 31/12/9999                 |
| Tahiti                                | 688              |          | 01/01/1900                   | 31/12/9999                 |
| Tanzanie (Rép. Unie de)               | 332              | TZ       | 01/01/1900                   | 31/12/9999                 |
| Tchad                                 | 333              | TD       | 01/01/1900                   | 31/12/9999                 |
| Tchécoslovaquie                       | 130              |          | 01/01/1900                   | 31/12/1992                 |
| Tchécoslovaquie                       | 171              |          | 01/01/1900                   | 31/12/1992                 |
| Territ sous tutelle américaine        | 691              |          | 01/01/1900                   | 31/08/1994                 |
| Territoire palestinien                | 273              |          | 22/09/1948                   | 31/12/9999                 |
| Territ. dép. de l'Australie           | 693              |          | 01/01/1900                   | 31/12/9999                 |
| Territ. dép. de la Nelle Zélande      | 694              |          | 01/01/1900                   | 31/12/9999                 |
| Thaïlande                             | 235              | TH       | 01/01/1900                   | 31/12/9999                 |
| Timor                                 | 282              |          | 01/01/1900                   | 19/12/1999                 |
| Timor-Leste (République Démocratique) | 215              | TL       | 01/01/1900                   | 31/12/9999                 |
| Togo                                  | 334              | TG       | 01/01/1900                   | 31/12/9999                 |
| Tokelau (N-Z.)                        | 686              | TK       | 01/01/1900                   | 31/12/9999                 |
| Tonga                                 | 616              | TO       | 01/01/1900                   | 31/12/9999                 |

| Pays                            | Code Pays<br>INS | ISO Code | Date de début<br>de validité | Date de fin<br>de validité |
|---------------------------------|------------------|----------|------------------------------|----------------------------|
| Transkei                        | 396              |          | 01/01/1900                   | 31/12/9999                 |
| Trinidad et Tobago              | 422              | TT       | 01/01/1900                   | 31/12/9999                 |
| Tunisie                         | 357              | TN       | 01/01/1900                   | 31/12/9999                 |
| Turkménistan (Rép.)             | 229              | TM       | 31/12/1991                   | 31/12/9999                 |
| Turquie                         | 262              | TR       | 01/01/1900                   | 31/12/9999                 |
| Tuvalu                          | 621              | TV       | 01/01/1900                   | 31/12/9999                 |
| Ukraine (Rép.)                  | 143              | UA       | 31/12/1991                   | 31/12/9999                 |
| Union d. Rép. Soc. Soviét       | 172              |          | 01/01/1900                   | 27/12/1991                 |
| Union d. Rép. Soc. Soviét.      | 131              |          | 01/01/1900                   | 31/12/1992                 |
| Uruguay                         | 519              | UY       | 01/01/1900                   | 31/12/9999                 |
| Urundi                          | 361              |          | 01/01/1900                   | 01/07/1962                 |
| Vanuatu                         | 624              | VU       | 30/07/1980                   | 31/12/9999                 |
| Venezuela                       | 520              | VE       | 01/01/1900                   | 31/12/9999                 |
| <b>Vietnam du Nord</b>          | 236              |          | 01/01/1900                   | <b>03/07/1976</b>          |
| Vietnam du Sud                  | 217              |          | 01/01/1900                   | 31/12/1992                 |
| Vietnam du Sud                  | 279              |          | 01/01/1900                   | 02/07/1976                 |
| Wallis et Futuna (F.)           | 689              | WF       | 01/01/1900                   | 31/12/9999                 |
| Yemen (Rép. arabe)              | 263              |          | 01/01/1900                   | 21/05/1990                 |
| Yemen (Rép. démocrat. popul.)   | 265              |          | 01/01/1900                   | 21/05/1990                 |
| Yemen (Rép. du)                 | 270              | YE       | 22/05/1990                   | 31/12/9999                 |
| Yougoslavie                     | 169              | YU       | 01/01/1900                   | 24/05/1995                 |
| Yougoslavie (Serbie-Monténégro) | 132              | CS       | 24/05/1995                   | 23/06/2006                 |
| Zaire (République du)           | 364              |          | 01/12/1971                   | 16/05/1997                 |
| Zambie                          | 335              | ZM       | 01/01/1900                   | 31/12/9999                 |
| Zimbabwe                        | 344              | ZW       | 18/04/1980                   | 31/12/9999                 |



Date de publication:

24/02/2022

Contenu de l'annexe: 



AN2020-1-FR11.pdf



AN2020-1-FR11.docx



AN2020-1-FR11.xlsx



AN2020-1-FR11.txt



AN2020-1-FR11.xml

Information intermédiaire:

| Code    | Libellé  | Date de début de | Date de fin de validité |
|---------|--|------------------|-------------------------|
| AADD501 | Demande enrichie d'une déclaration   | 01/01/1900       | 01/01/9999              |
| ACRF001 | Accusé de réception  | 01/01/1900       | 01/01/9999              |
| AOAT001 | Accidents de Travail scénario 1 - déclaration d'un accident de travail   | 01/01/1900       | 01/01/9999              |
| AOAT002 | Accidents de Travail scénario 2 - rapport mensuel  | 01/01/1900       | 01/01/9999              |
| AOAT003 | Accidents de Travail scénario 3 - déclaration d'une reprise de travail   | 01/01/1900       | 01/01/9999              |
| AVDDTUP | Déclaration de modification relative à une déclaration de travaux  | 01/01/1900       | 01/01/9999              |
| AVWDDT  | Déclaration de travaux   | 01/01/1900       | 01/01/9999              |
| BEWARE  | Notification reprenant les informations comptables relatives aux modifications de la déclaration multifonctionnelle d'un employeur immatriculé à l'ONSS et, le cas échéant, les données relatives à l'avis rectificatif de cotisations qui en a résulté. | 01/01/1900       | 01/01/9999              |
| BEWLST  | Liste de contrôle des notifications Beware envoyées le jour précédent à la maison mère d'un SSA.   | 01/01/1900       | 01/01/9999              |
| BZMP001 | Maladies professionnelles scénario 1 - demande mandatée - écartement d'une travailleuse enceinte - secteur privé   | 01/01/1900       | 30/06/2011              |
| CDHG001 | Déclaration de l'attestation Historique de carrière  | 01/01/1900       | 01/01/9999              |
| DEFI001 | Décision finale  | 01/01/1900       | 01/01/9999              |
| DIMONA  | Déclaration immédiate à l'emploi   | 01/01/1900       | 01/01/9999              |
| DMFA    | Déclaration multifonctionnelle trimestrielle concernant un employeur immatriculé à l'ONSS  | 01/01/1900       | 01/01/9999              |
| DMFADB  | Réponse à une demande de consultation de la dernière situation d'une déclaration multifonctionnelle  | 01/01/1900       | 01/01/9999              |
| DMFANOT | Notification de modification relative à une déclaration multifonctionnelle   | 01/01/1900       | 01/01/9999              |
| DMFAPID | Données d'identification dans la DB DmfA d'une déclaration DmfA originale  | 01/01/1900       | 01/01/9999              |
| DMFAPPL | Déclaration multifonctionnelle trimestrielle concernant une administration provinciale ou locale   | 01/01/1900       | 01/01/9999              |
| DMFAREQ | Demande de consultation de la dernière situation d'une déclaration multifonctionnelle  | 01/01/1900       | 01/01/9999              |

| Code    | Libellé   | Date de début de | Date de fin de validité |
|---------|---|------------------|-------------------------|
| DMFAUPD | Déclaration de modification relative à une déclaration multifonctionnelle concernant un employeur immatriculé à l'ONSS  | 01/01/1900       | 01/01/9999              |
| ECAROAN | Réponse à une demande de consultation des données ECARO d'une personne  | 01/01/1900       | 01/01/9999              |
| ECARORQ | Demande de consultation des données ECARO d'une personne  | 01/01/1900       | 01/01/9999              |
| ECOUDAN | Réponse à une demande de consultation des jours de chômage économique hors du secteur de la construction  | 01/01/1900       | 01/01/9999              |
| ECOUDRQ | Demande de consultation des jours de chômage économique hors du secteur de la construction  | 01/01/1900       | 01/01/9999              |
| FINO001 | Note reprenant les informations relatives aux transactions financières et au processus de calcul des provisions forfaitaires ou procentageles dont les employeurs sont redevables (ou pas) envers l'ONSS. | 01/01/1900       | 01/01/9999              |
| FINO002 | Note reprenant les informations relatives aux transactions financières et au processus de calcul des provisions forfaitaires et/ou procentageles dont les employeurs sont redevables envers l'ONSS.       | 01/01/1900       | 01/01/9999              |
| FINO003 | Note reprenant les informations relatives aux transactions financières et aux processus des rappels DGII/397 à payer par les employeurs ONSS.   | 01/01/1900       | 01/01/9999              |
| FINO004 | Note reprenant les informations relatives aux transactions financières et aux processus des rappels DGII/398 à payer par les employeurs ONSS.   | 01/01/1900       | 30/06/2019              |
| FINO014 | Note reprenant les informations relatives aux transactions financières et au processus de mise en demeure   | 01/01/1900       | 01/01/9999              |
| FISI001 | Note reprenant les situations relatives aux paiements du trimestre courant des employeurs ONSS.   | 01/01/1900       | 01/01/9999              |
| FISI002 | Communication des dettes sociales des employeurs ONSS   | 01/01/1900       | 01/01/9999              |
| FISI003 | Communication trimestrielle des dettes sociales des employeurs Titres Services ONSS   | 01/01/1900       | 01/01/9999              |
| IDFLUX  | Informations d'identification à destination de l'employeur  | 01/01/1900       | 01/01/9999              |
| LOIC001 | Formulaire de demande d'interruption de carrière ou de crédit-temps   | 01/01/1900       | 01/01/9999              |
| NOTI001 | Notification en réponse à une déclaration   | 01/01/1900       | 01/01/9999              |
| OSSA001 | Attestation d'affiliation à la Sécurité Sociale d'Outre-mer qui indique pour quelle période une personne est assurée.   | 01/01/1900       | 01/01/9999              |

| Code    | Libellé   | Date de début de | Date de fin de validité |
|---------|---|------------------|-------------------------|
| OSSA002 | Contrats et lettre d'accompagnement envoyés au souscripteur lors de son affiliation à la Sécurité Sociale d'Outre-mer.  | 01/01/1900       | 01/01/9999              |
| PFANS   | Réponse à une demande de consultation de masse du fichier du personnel  | 01/01/1900       | 01/01/9999              |
| PFREQ   | Demande de consultation de masse du fichier du personnel  | 01/01/1900       | 01/01/9999              |
| PPLCAL  | Notification de calcul DMFAPPL  | 01/01/1900       | 01/01/9999              |
| PPLUPD  | Déclaration de modification relative à une déclaration multifonctionnelle concernant une administration provinciale ou locale   | 01/01/1900       | 01/01/9999              |
| PROA001 | Message reprenant les informations relatives aux échanges sur les actions de proactivité entreprises par les SSA ou à prendre par l'ONSS envers les employeurs            | 01/01/1900       | 01/01/9999              |
| REDCOAN | Réponse à une demande de consultation de la dernière situation des déductions d'une déclaration multifonctionnelle  | 01/01/1900       | 01/01/9999              |
| REDCORQ | Demande de consultation de la dernière situation des déductions d'une déclaration multifonctionnelle  | 01/01/1900       | 01/01/9999              |
| RORE001 | Règles de routage - communication des secrétariats sociaux et Full Service Center à la sécurité sociale, concernant la gestion des destinataires (et canaux) de messages. | 01/01/1900       | 31/03/2012              |
| TWCT001 | Communication de chômage temporaire par l'employeur   | 01/01/1900       | 01/01/9999              |
| UWDUC   | Déclaration unique de chantier  | 01/01/1900       | 01/01/9999              |
| UWDUCUP | Déclaration de modification relative à une déclaration unique de chantier   | 01/01/1900       | 01/01/9999              |
| VBLV001 | Livre de validation chômage temporaire  | 01/01/1900       | 01/01/9999              |
| WECH001 | Chômage scénario 1 - Déclaration de fin de contrat de travail ou de chômage avec complément d'entreprise / Preuve de travail  | 01/01/1900       | 01/01/9999              |
| WECH002 | Chômage scénario 2 - Déclaration constat du droit au chômage temporaire ou à la suspension employés   | 01/01/1900       | 01/01/9999              |
| WECH003 | Chômage scénario 3 - Déclaration de début de travail à temps partiel  | 01/01/1900       | 01/01/9999              |
| WECH004 | Chômage scénario 4 - Déclaration de prépension à mi-temps   | 01/01/1900       | 31/03/2012              |
| WECH005 | Chômage scénario 5 - Déclaration mensuelle d'heures de chômage temporaire ou de suspension employés   | 01/01/1900       | 01/01/9999              |

| Code    | Libellé   | Date de début de | Date de fin de validité |
|---------|---|------------------|-------------------------|
| WECH006 | Chômage scénario 6 - Déclaration mensuelle de travail à temps partiel pour le calcul de l'allocation de garantie de revenus   | 01/01/1900       | 01/01/9999              |
| WECH007 | Chômage scénario 7 - Déclaration mensuelle de travail en tant que travailleur occupé dans un atelier protégé  | 01/01/1900       | 01/01/9999              |
| WECH008 | Chômage scénario 8 - Déclaration mensuelle de travail dans le cadre d'un programme d'activation   | 01/01/1900       | 01/01/9999              |
| WECH009 | Chômage scénario 9 - Déclaration pour l'octroi du droit aux vacances jeunes ou seniors  | 01/01/1900       | 01/01/9999              |
| WECH010 | Chômage scénario 10 - Déclaration mensuelle d'heures de vacances jeunes ou seniors  | 01/01/1900       | 01/01/9999              |
| WECH011 | Chômage scénario 11 - Déclaration mensuelle travail portuaire   | 01/01/1900       | 01/01/9999              |
| ZIMA001 | Scénario 1 - Déclaration en cas d'incapacité de travail, de repos de maternité, d'écartement complet du travail en tant que mesure de protection de la maternité, d'écartement partiel du travail en tant que mesure de protection de la maternité, de congé maternité converti (art. 39, al. 6 loi du 16.3.1971 sur le travail), de congé de paternité ou de naissance (art. 30, § 2, loi du 3 juillet 1978 relative aux contrats de travail), de congé d'adoption et de congé parental d'accueil. | 01/01/1900       | 01/01/9999              |
| ZIMA002 | Indemnités scénario 2 - Déclaration mensuelle en cas de reprise d'un travail adapté dans le courant d'une période d'incapacité de travail, d'exercice d'un travail adapté dans le cadre d'une mesure de protection de la maternité [et (jusqu'au 31/12/2017) de poursuite d'une activité chez un des deux employeurs, lorsque la travailleuse est titulaire de deux emplois salariés auprès d'employeurs différents et n'est écartée du travail que du chef de l'une de ces deux occupations].      | 01/01/1900       | 01/01/9999              |
| ZIMA003 | Indemnités scénario 3 - Attestation en vue de l'indemnisation des pauses d'allaitement  | 01/01/1900       | 01/01/9999              |
| ZIMA005 | Indemnités scénario 5 - Déclaration annuelle de vacances  | 01/01/1900       | 01/01/9999              |
| ZIMA006 | Indemnités scénario 6 - Déclaration de reprise du travail   | 01/01/1900       | 01/01/9999              |

Date de publication:

24/02/2022

Contenu de l'annexe: 



AN2020-2-FR12.pdf



AN2020-2-FR12.docx



AN2020-2-FR12.xlsx



AN2020-2-FR12.txt



AN2020-2-FR12.xml

Information intermédiaire:

**ACCIDENTS DE TRAVAIL**

| Secteur              | Identification | Code | Scénario  | Libellé                | Date de début de validité | Date de fin de validité |
|----------------------|----------------|------|---|------------------------|---------------------------|-------------------------|
| ACCIDENTS DE TRAVAIL | AOAT001        | 001  | Scénario 1 - Déclaration d'un accident de travail | Déclaration complète   | 01/01/1900                | 01/01/9999              |
| ACCIDENTS DE TRAVAIL | AOAT001        | 002  | Scénario 1 - Déclaration d'un accident de travail | Déclaration simplifiée | 01/01/1900                | 01/01/9999              |

**CHOMAGE**

| Secteur | Identification | Code | Scénario  | Libellé                               | Date de début de validité | Date de fin de validité |
|---------|----------------|------|---|---------------------------------------|---------------------------|-------------------------|
| CHOMAGE | CWTEMP         | 001  | Communication de chômage temporaire par l'employeur | Chômage temporaire causes économiques | 01/01/1900                | 01/01/9999              |
| CHOMAGE | CWTEMP         | 002  | Communication de chômage temporaire par l'employeur | Chômage temporaire intempéries        | 01/01/1900                | 01/01/9999              |
| CHOMAGE | CWTEMP         | 003  | Communication de chômage temporaire par l'employeur | Chômage temporaire accident technique | 01/01/1900                | 01/01/9999              |
| CHOMAGE | CWTEMP         | 004  | Communication de chômage temporaire par l'employeur | Chômage temporaire force majeure      | 01/01/1900                | 01/01/9999              |
| CHOMAGE | CWTEMP         | 005  | Communication de chômage temporaire par l'employeur | Chômage effectif                      | 01/01/1900                | 01/01/9999              |

| Secteur | Identification | Code | Scénario   | Libellé  | Date de début de validité | Date de fin de validité |
|---------|----------------|------|--|--|---------------------------|-------------------------|
| CHOMAGE | CWTEMP         | 006  | Communication de chômage temporaire par l'employeur  | Chômage temporaire action sociale  | 01/01/1900                | 01/01/9999              |
| CHOMAGE | VBLV001        | 001  | Livre de validation chômage temporaire   | Inscription du formulaire de contrôle C 3.2 A dans le livre de validation chômage temporaire       | 01/01/1900                | 01/01/9999              |
| CHOMAGE | WECH001        | 001  | Scénario 1 - Déclaration de fin de contrat de travail ou de chômage avec complément d'entreprise (anciennement prépension) / Preuve de travail | Déclaration de fin de contrat de travail   | 01/01/1900                | 01/01/9999              |
| CHOMAGE | WECH001        | 002  | Scénario 1 - Déclaration de fin de contrat de travail ou de chômage avec complément d'entreprise (anciennement prépension) / Preuve de travail | Déclaration de chômage avec complément d'entreprise  | 01/01/1900                | 01/01/9999              |
| CHOMAGE | WECH001        | 003  | Scénario 1 - Déclaration de fin de contrat de travail ou de chômage avec complément d'entreprise (anciennement prépension) / Preuve de travail | Déclaration de fin de contrat de travail dans l'enseignement                                       | 01/01/1900                | 01/01/9999              |
| CHOMAGE | WECH001        | 004  | Scénario 1 - Déclaration de fin de contrat de travail ou de chômage avec complément d'entreprise (anciennement prépension) / Preuve de travail | Preuve de travail  | 01/01/1900                | 01/01/9999              |
| CHOMAGE | WECH002        | 001  | Scénario 2 - Déclaration constat du droit au chômage temporaire ou à la suspension employés  | Déclaration de chômage temporaire par suite à un manque de travail résultant de causes économiques | 01/01/1900                | 01/01/9999              |
| CHOMAGE | WECH002        | 002  | Scénario 2 - Déclaration constat du droit au chômage temporaire ou à la suspension employés  | Déclaration de chômage temporaire par suite d'intempéries  | 01/01/1900                | 01/01/9999              |



| Secteur | Identification | Code | Scénario  | Libellé   | Date de début de validité | Date de fin de validité |
|---------|----------------|------|---|---|---------------------------|-------------------------|
| CHOMAGE | WECH002        | 003  | Scénario 2 - Déclaration constat du droit au chômage temporaire ou à la suspension employés | Déclaration de chômage temporaire par suite d'un accident technique   | 01/01/1900                | 01/01/9999              |
| CHOMAGE | WECH002        | 004  | Scénario 2 - Déclaration constat du droit au chômage temporaire ou à la suspension employés | Déclaration de chômage temporaire par suite de force majeure  | 01/01/1900                | 01/01/9999              |
| CHOMAGE | WECH002        | 005  | Scénario 2 - Déclaration constat du droit au chômage temporaire ou à la suspension employés | Déclaration de chômage temporaire par suite de force majeure à caractère médical  | 01/01/1900                | 01/01/9999              |
| CHOMAGE | WECH002        | 006  | Scénario 2 - Déclaration constat du droit au chômage temporaire ou à la suspension employés | Déclaration de chômage temporaire par suite de fermeture de l'entreprise pour cause de vacances annuelles   | 01/01/1900                | 01/01/9999              |
| CHOMAGE | WECH002        | 007  | Scénario 2 - Déclaration constat du droit au chômage temporaire ou à la suspension employés | Déclaration de chômage temporaire par suite de fermeture de l'entreprise pour cause de vacances en vertu d'une CCT rendue obligatoire                           | 01/01/1900                | 01/01/9999              |
| CHOMAGE | WECH002        | 008  | Scénario 2 - Déclaration constat du droit au chômage temporaire ou à la suspension employés | Déclaration de chômage temporaire par suite de fermeture de l'entreprise pour cause de repos compensatoire dans le cadre d'une réduction de la durée du travail | 01/01/1900                | 01/01/9999              |
| CHOMAGE | WECH002        | 009  | Scénario 2 - Déclaration constat du droit au chômage temporaire ou à la suspension employés | Déclaration de chômage temporaire par suite de grève ou de lock-out   | 01/01/1900                | 01/01/9999              |
| CHOMAGE | WECH002        | 010  | Scénario 2 - Déclaration constat du droit au chômage temporaire ou à la suspension employés | Déclaration de chômage temporaire en cas de licenciement d'un travailleur protégé   | 01/01/1900                | 01/01/9999              |

| Secteur | Identification | Code | Scénario  | Libellé   | Date de début de validité | Date de fin de validité |
|---------|----------------|------|---|---|---------------------------|-------------------------|
| CHOMAGE | WECH002        | 011  | Scénario 2 - Déclaration constat du droit au chômage temporaire ou à la suspension employés | Déclaration de suspension employés pour manque de travail   | 01/01/1900                | 01/01/9999              |
| CHOMAGE | WECH003        | 001  | Scénario 3 - Déclaration de début de travail à temps partiel                                | Déclaration de début de travail à temps partiel   | 01/01/1900                | 01/01/9999              |
| CHOMAGE | WECH003        | 002  | Scénario 3 - Déclaration de début de travail à temps partiel                                | Déclaration de début de travail à temps partiel - Enseignement  | 01/01/1900                | 31/08/2016              |
| CHOMAGE | WECH004        | 001  | Scénario 4 - Déclaration de prépension à mi-temps   | Déclaration réduction des prestations de travail à moitié dans le cadre de la prépension à mi-temps                     | 01/01/1900                | 31/03/2012              |
| CHOMAGE | WECH005        | 001  | Scénario 5 - Déclaration mensuelle d'heures de chômage temporaire ou de suspension employés | Déclaration mensuelle des heures de chômage temporaire par suite à un manque de travail résultant de causes économiques | 01/01/1900                | 01/01/9999              |
| CHOMAGE | WECH005        | 002  | Scénario 5 - Déclaration mensuelle d'heures de chômage temporaire ou de suspension employés | Déclaration mensuelle des heures de chômage temporaire par suite d'intempéries  | 01/01/1900                | 01/01/9999              |
| CHOMAGE | WECH005        | 003  | Scénario 5 - Déclaration mensuelle d'heures de chômage temporaire ou de suspension employés | Déclaration mensuelle des heures de chômage temporaire par suite d'un accident technique                                | 01/01/1900                | 01/01/9999              |
| CHOMAGE | WECH005        | 004  | Scénario 5 - Déclaration mensuelle d'heures de chômage temporaire ou de suspension employés | Déclaration mensuelle des heures de chômage temporaire par suite de force majeure                                       | 01/01/1900                | 01/01/9999              |
| CHOMAGE | WECH005        | 005  | Scénario 5 - Déclaration mensuelle d'heures de chômage temporaire ou de suspension employés | Déclaration mensuelle des heures de chômage temporaire par suite de force majeure à caractère médical                   | 01/01/1900                | 01/01/9999              |

| Secteur | Identification | Code | Scénario  | Libellé  | Date de début de validité | Date de fin de validité |
|---------|----------------|------|---|--|---------------------------|-------------------------|
| CHOMAGE | WECH005        | 006  | Scénario 5 - Déclaration mensuelle d'heures de chômage temporaire ou de suspension employés                         | Déclaration mensuelle des heures de chômage temporaire par suite de fermeture de l'entreprise pour cause de vacances annuelles   | 01/01/1900                | 01/01/9999              |
| CHOMAGE | WECH005        | 007  | Scénario 5 - Déclaration mensuelle d'heures de chômage temporaire ou de suspension employés                         | Déclaration mensuelle des heures de chômage temporaire par suite de fermeture de l'entreprise pour cause de vacances en vertu d'une CCT rendue obligatoire                           | 01/01/1900                | 01/01/9999              |
| CHOMAGE | WECH005        | 008  | Scénario 5 - Déclaration mensuelle d'heures de chômage temporaire ou de suspension employés                         | Déclaration mensuelle des heures de chômage temporaire par suite de fermeture de l'entreprise pour cause de repos compensatoire dans le cadre d'une réduction de la durée du travail | 01/01/1900                | 01/01/9999              |
| CHOMAGE | WECH005        | 009  | Scénario 5 - Déclaration mensuelle d'heures de chômage temporaire ou de suspension employés                         | Déclaration mensuelle des heures de chômage temporaire par suite de grève ou de lock-out   | 01/01/1900                | 01/01/9999              |
| CHOMAGE | WECH005        | 010  | Scénario 5 - Déclaration mensuelle d'heures de chômage temporaire ou de suspension employés                         | Déclaration mensuelle des heures de chômage temporaire en cas de licenciement d'un travailleur protégé   | 01/01/1900                | 01/01/9999              |
| CHOMAGE | WECH005        | 011  | Scénario 5 - Déclaration mensuelle d'heures de chômage temporaire ou de suspension employés                         | Déclaration mensuelle des heures de suspension employés pour manque de travail   | 01/01/1900                | 01/01/9999              |
| CHOMAGE | WECH006        | 001  | Scénario 6 - Déclaration mensuelle de travail à temps partiel pour le calcul de l'allocation de garantie de revenus | Déclaration mensuelle de travail à temps partiel pour le calcul de l'allocation de garantie de revenus   | 01/01/1900                | 01/01/9999              |

| Secteur | Identification | Code | Scénario  | Libellé  | Date de début de validité | Date de fin de validité |
|---------|----------------|------|---|--|---------------------------|-------------------------|
| CHOMAGE | WECH006        | 002  | Scénario 6 - Déclaration mensuelle de travail à temps partiel pour le calcul de l'allocation de garantie de revenus | Déclaration mensuelle de travail à temps partiel pour le calcul de l'allocation de garantie de revenus - Enseignement  | 01/01/1900                | 29/02/2016              |
| CHOMAGE | WECH007        | 001  | Scénario 7 - Déclaration mensuelle de travail en tant que travailleur occupé dans un atelier protégé                | Déclaration mensuelle de travail en tant que travailleur occupé dans un atelier protégé  | 01/01/1900                | 01/01/9999              |
| CHOMAGE | WECH008        | 001  | Scénario 8 - Déclaration mensuelle de travail dans le cadre d'un programme d'activation                             | Déclaration mensuelle pour le calcul de l'allocation d'intégration octroyée aux travailleurs occupés dans le cadre d'un programme de transition professionnelle. | 01/01/1900                | 01/01/9999              |
| CHOMAGE | WECH008        | 002  | Scénario 8 - Déclaration mensuelle de travail dans le cadre d'un programme d'activation                             | Déclaration mensuelle pour le calcul de l'allocation de réinsertion octroyée aux travailleurs occupés dans le cadre d'un emploi-services.                        | 01/01/1900                | 31/03/2010              |
| CHOMAGE | WECH008        | 003  | Scénario 8 - Déclaration mensuelle de travail dans le cadre d'un programme d'activation                             | Déclaration mensuelle pour le calcul de l'allocation de travail - Activa   | 01/01/1900                | 01/01/9999              |
| CHOMAGE | WECH008        | 004  | Scénario 8 - Déclaration mensuelle de travail dans le cadre d'un programme d'activation                             | Déclaration mensuelle pour le calcul de l'allocation SINE octroyée aux travailleurs occupés dans une occupation d'insertion sociale                              | 01/01/1900                | 01/01/9999              |
| CHOMAGE | WECH008        | 005  | Scénario 8 - Déclaration mensuelle de travail dans le cadre d'un programme d'activation                             | Déclaration mensuelle pour le calcul de l'allocation de travail - Activa-intérimaire   | 01/01/1900                | 31/03/2010              |
| CHOMAGE | WECH008        | 006  | Scénario 8 - Déclaration mensuelle de travail dans le cadre d'un programme d'activation                             | Déclaration mensuelle pour le calcul de l'allocation de travail - Activa-courte durée  | 01/01/1900                | 31/03/2010              |

| Secteur | Identification | Code | Scénario  | Libellé   | Date de début de validité | Date de fin de validité |
|---------|----------------|------|---|---|---------------------------|-------------------------|
| CHOMAGE | WECH008        | 007  | Scénario 8 - Déclaration mensuelle de travail dans le cadre d'un programme d'activation | Déclaration mensuelle pour le calcul de l'allocation de travail - Activa-personnel de sécurité et de prévention   | 01/01/1900                | 01/01/9999              |
| CHOMAGE | WECH008        | 008  | Scénario 8 - Déclaration mensuelle de travail dans le cadre d'un programme d'activation | Déclaration mensuelle pour le calcul de l'allocation de travail - Activa-START                                    | 01/01/1900                | 01/01/9999              |
| CHOMAGE | WECH008        | 010  | Scénario 8 - Déclaration mensuelle de travail dans le cadre d'un programme d'activation | Déclaration mensuelle pour le calcul de l'allocation de travail - Wallonie - Demandeurs d'emploi de longue durée  | 01/01/1900                | 01/01/9999              |
| CHOMAGE | WECH008        | 011  | Scénario 8 - Déclaration mensuelle de travail dans le cadre d'un programme d'activation | Déclaration mensuelle pour le calcul de l'allocation de travail - Wallonie - Jeunes demandeurs d'emploi           | 01/01/1900                | 01/01/9999              |
| CHOMAGE | WECH008        | 012  | Scénario 8 - Déclaration mensuelle de travail dans le cadre d'un programme d'activation | Déclaration mensuelle pour le calcul de l'allocation de travail - Wallonie - Contrat d'insertion                  | 01/01/1900                | 01/01/9999              |
| CHOMAGE | WECH008        | 020  | Scénario 8 - Déclaration mensuelle de travail dans le cadre d'un programme d'activation | Déclaration mensuelle pour le calcul de l'allocation de travail - Bruxelles - Demandeurs d'emploi de longue durée | 01/01/1900                | 01/01/9999              |
| CHOMAGE | WECH008        | 021  | Scénario 8 - Déclaration mensuelle de travail dans le cadre d'un programme d'activation | Déclaration mensuelle pour le calcul de l'allocation de travail - Bruxelles - Aptitude réduite                    | 01/01/1900                | 01/01/9999              |
| CHOMAGE | WECH009        | 001  | Scénario 9 - Déclaration pour l'octroi du droit aux vacances jeunes ou seniors          | Déclaration pour l'octroi du droit aux vacances jeunes  | 01/01/1900                | 01/01/9999              |
| CHOMAGE | WECH009        | 002  | Scénario 9 - Déclaration pour l'octroi du droit aux vacances jeunes ou seniors          | Déclaration pour l'octroi du droit aux vacances seniors   | 01/01/1900                | 01/01/9999              |

| Secteur | Identification | Code | Scénario   | Libellé  | Date de début de validité | Date de fin de validité |
|---------|----------------|------|--|--|---------------------------|-------------------------|
| CHOMAGE | WECH010        | 001  | Scénario 10 - Déclaration mensuelle d'heures de vacances jeunes ou seniors | Déclaration mensuelle d'heures de vacances jeunes  | 01/01/1900                | 01/01/9999              |
| CHOMAGE | WECH010        | 002  | Scénario 10 - Déclaration mensuelle d'heures de vacances jeunes ou seniors | Déclaration mensuelle d'heures de vacances seniors | 01/01/1900                | 01/01/9999              |
| CHOMAGE | WECH011        | 001  | Scénario 11 - Déclaration mensuelle travail portuaire                      | Déclaration mensuelle travail portuaire            | 01/01/1900                | 01/01/9999              |

## INDEMNITES

| Secteur    | Identification | Code | Scénario  | Libellé   | Date de début de validité | Date de fin de validité |
|------------|----------------|------|---|---|---------------------------|-------------------------|
| INDEMNITES | ZIMA001        | 001  | Scénario 1 - Déclaration en cas d'incapacité de travail, de repos de maternité, d'écartement complet du travail en tant que mesure de protection de la maternité, d'écartement partiel du travail en tant que mesure de protection de la maternité, de congé de paternité (art. 39, al. 6 loi du 16.3.1971 sur le travail), de congé de naissance (art. 30, § 2, loi du 3 juillet 1978 relative aux contrats de travail) et de congé d'adoption | Incapacité de travail (maladie, accident, congé prophylactique) | 01/01/1900                | 01/01/9999              |

| Secteur    | Identification | Code | Scénario  | Libellé  | Date de début de validité | Date de fin de validité |
|------------|----------------|------|---|--|---------------------------|-------------------------|
| INDEMNITES | ZIMA001        | 002  | Scénario 1 - Déclaration en cas d'incapacité de travail, de repos de maternité, d'écartement complet du travail en tant que mesure de protection de la maternité, d'écartement partiel du travail en tant que mesure de protection de la maternité, de congé de paternité (art. 39, al. 6 loi du 16.3.1971 sur le travail), de congé de naissance (art. 30, § 2, loi du 3 juillet 1978 relative aux contrats de travail) et de congé d'adoption | Repos de maternité   | 01/01/1900                | 01/01/9999              |
| INDEMNITES | ZIMA001        | 003  | Scénario 1 - Déclaration en cas d'incapacité de travail, de repos de maternité, d'écartement complet du travail en tant que mesure de protection de la maternité, d'écartement partiel du travail en tant que mesure de protection de la maternité, de congé de paternité (art. 39, al. 6 loi du 16.3.1971 sur le travail), de congé de naissance (art. 30, § 2, loi du 3 juillet 1978 relative aux contrats de travail) et de congé d'adoption | Ecartement complet du travail en tant que mesure de protection de la maternité | 01/01/1900                | 01/01/9999              |
| INDEMNITES | ZIMA001        | 004  | Scénario 1 - Déclaration en cas d'incapacité de travail, de repos de maternité, d'écartement complet du travail en tant que mesure de protection de la maternité, d'écartement partiel du travail en tant que mesure de protection de la maternité, de congé de paternité (art. 39, al. 6 loi du 16.3.1971 sur le travail), de congé de naissance (art. 30, § 2, loi du 3 juillet 1978 relative aux contrats de travail) et de congé d'adoption | Ecartement partiel du travail en tant que mesure de protection de la maternité | 01/01/1900                | 01/01/9999              |

| Secteur    | Identification | Code | Scénario  | Libellé   | Date de début de validité | Date de fin de validité |
|------------|----------------|------|---|---|---------------------------|-------------------------|
| INDEMNITES | ZIMA001        | 005  | Scénario 1 - Déclaration en cas d'incapacité de travail, de repos de maternité, d'écartement complet du travail en tant que mesure de protection de la maternité, d'écartement partiel du travail en tant que mesure de protection de la maternité, de congé de paternité (art. 39, al. 6 loi du 16.3.1971 sur le travail), de congé de naissance (art. 30, § 2, loi du 3 juillet 1978 relative aux contrats de travail) et de congé d'adoption | Congé de maternité converti (art. 39 al. 6 de la loi du 16.3.1971 sur le travail)                                 | 01/01/1900                | 01/01/9999              |
| INDEMNITES | ZIMA001        | 006  | Scénario 1 - Déclaration en cas d'incapacité de travail, de repos de maternité, d'écartement complet du travail en tant que mesure de protection de la maternité, d'écartement partiel du travail en tant que mesure de protection de la maternité, de congé de paternité (art. 39, al. 6 loi du 16.3.1971 sur le travail), de congé de naissance (art. 30, § 2, loi du 3 juillet 1978 relative aux contrats de travail) et de congé d'adoption | Congé de paternité ou de naissance - 10 jours (art. 30 §2 de la loi du 3.7.1978 relative aux contrats de travail) | 01/01/1900                | 01/01/9999              |
| INDEMNITES | ZIMA001        | 007  | Scénario 1 - Déclaration en cas d'incapacité de travail, de repos de maternité, d'écartement complet du travail en tant que mesure de protection de la maternité, d'écartement partiel du travail en tant que mesure de protection de la maternité, de congé de paternité (art. 39, al. 6 loi du 16.3.1971 sur le travail), de congé de naissance (art. 30, § 2, loi du 3 juillet 1978 relative aux contrats de travail) et de congé d'adoption | Congé d'adoption  | 01/01/1900                | 01/01/9999              |



| Secteur    | Identification | Code | Scénario   | Libellé  | Date de début de validité | Date de fin de validité |
|------------|----------------|------|--|--|---------------------------|-------------------------|
| INDEMNITES | ZIMA001        | 008  | Scénario 1 - Déclaration en cas d'incapacité de travail, de repos de maternité, d'écartement complet du travail en tant que mesure de protection de la maternité, d'écartement partiel du travail en tant que mesure de protection de la maternité, de congé de paternité (art. 39, al. 6 loi du 16.3.1971 sur le travail), de congé de naissance (art. 30, § 2, loi du 3 juillet 1978 relative aux contrats de travail) et de congé d'adoption                                    | Congé parental d'accueil   | 01/01/1900                | 01/01/9999              |
| INDEMNITES | ZIMA002        | 001  | Scénario 2 - Déclaration mensuelle en cas de reprise d'un travail adapté dans le courant d'une période d'incapacité de travail, d'exercice d'un travail adapté dans le cadre d'une mesure de protection de la maternité [et (jusqu'au 31/12/2017) de poursuite d'une activité chez un des deux employeurs, lorsque la travailleuse est titulaire de deux emplois salariés auprès d'employeurs différents et n'est écartée du travail que du chef de l'une de ces deux occupations] | Déclaration en cas de reprise d'un travail adapté au cours d'une période d'incapacité de travail                           | 01/01/1900                | 01/01/9999              |
| INDEMNITES | ZIMA002        | 002  | Scénario 2 - Déclaration mensuelle en cas de reprise d'un travail adapté dans le courant d'une période d'incapacité de travail, d'exercice d'un travail adapté dans le cadre d'une mesure de protection de la maternité [et (jusqu'au 31/12/2017) de poursuite d'une activité chez un des deux employeurs, lorsque la travailleuse est titulaire de deux emplois salariés auprès d'employeurs différents et n'est écartée du travail que du chef de l'une de ces deux occupations] | Déclaration mensuelle de revenus en cas d'exercice d'un travail adapté au cours d'une mesure de protection de la maternité | 01/01/1900                | 01/01/9999              |

| Secteur    | Identification | Code | Scénario  | Libellé  | Date de début de validité | Date de fin de validité |
|------------|----------------|------|---|--|---------------------------|-------------------------|
| INDEMNITES | ZIMA003        | 001  | Scénario 3 - Attestation en vue de l'indemnisation des pauses d'allaitement | Attestation en vue de l'indemnisation des pauses d'allaitement   | 01/01/1900                | 01/01/9999              |
| INDEMNITES | ZIMA005        | 001  | Scénario 5 - Déclaration annuelle de vacances                               | Déclaration de vacances des travailleurs dont le pécule de vacances est payé par une caisse de vacances ou l'ONVA                  | 01/01/1900                | 01/01/9999              |
| INDEMNITES | ZIMA005        | 002  | Scénario 5 - Déclaration annuelle de vacances                               | Déclaration de vacances des travailleurs dont le pécule de vacances est payé par l'employeur                                       | 01/01/1900                | 01/01/9999              |
| INDEMNITES | ZIMA005        | 003  | Scénario 5 - Déclaration annuelle de vacances                               | Déclaration de vacances des travailleurs dont le pécule de vacances est payé par une caisse de vacances ou l'ONVA - Travail adapté | 01/01/1900                | 01/01/9999              |
| INDEMNITES | ZIMA005        | 004  | Scénario 5 - Déclaration annuelle de vacances                               | Déclaration de vacances des travailleurs dont le pécule de vacances est payé par l'employeur - Travail adapté                      | 01/01/1900                | 01/01/9999              |
| INDEMNITES | ZIMA006        | 001  | Scénario 6 - Déclaration de reprise du travail                              | Déclaration de la date de reprise du travail   | 01/01/1900                | 01/01/9999              |

**MALADIES PROFESSIONELLES**

| Secteur                  | Identification | Code | Scénario  | Libellé   | Date de début de validité | Date de fin de validité |
|--------------------------|----------------|------|---|---|---------------------------|-------------------------|
| MALADIES PROFESSIONELLES | BZMP001        | 001  | Scénario 1- Demande mandatée - écartement d'une travailleuse enceinte - secteur privé | Arrêt de travail complet                                    | 01/01/1900                | 30/06/2011              |
| MALADIES PROFESSIONELLES | BZMP001        | 002  | Scénario 1- Demande mandatée - écartement d'une travailleuse enceinte - secteur privé | Mutation de poste avec perte de salaire                     | 01/01/1900                | 30/06/2011              |
| MALADIES PROFESSIONELLES | BZMP001        | 003  | Scénario 1- Demande mandatée - écartement d'une travailleuse enceinte - secteur privé | Combinaison d'arrêt de travail complet et mutation de poste | 01/01/1900                | 30/06/2011              |

Date de publication:

24/02/2022

Contenu de l'annexe: 



AN2021-1-FR23.pdf



AN2021-1-FR23.docx



AN2021-1-FR23.xlsx



AN2021-1-FR23.txt



AN2021-1-FR23.xml

Information intermédiaire:

| Code Postal | Commune                        | Commune principale    | Date de début de validité | Date de fin de validité | Code INS |
|-------------|--------------------------------|-----------------------|---------------------------|-------------------------|----------|
| 1000        | Bruxelles                      | Bruxelles             | 01/01/1900                | 31/12/9999              | 21004    |
| 1005        | Ass. Ré. Com. Communaut. Comm. |                       | 01/01/1900                | 31/12/9999              |          |
| 1005        | Cons. Rég. de Brux.-Capitale   | Bruxelles             | 01/01/1900                | 30/09/2016              |          |
| 1006        | Raad Vl. Gemeenschapscommissie |                       | 01/01/1900                | 31/12/9999              |          |
| 1007        | Ass. de la Com. Communaut. Fr. |                       | 01/01/1900                | 31/12/9999              |          |
| 1008        | Chambre des Représentants      |                       | 01/01/1900                | 31/12/9999              |          |
| 1009        | Bruxelles Senat de Belgique    |                       | 01/01/1900                | 31/12/9999              |          |
| 1010        | Cité Administrative de l'Etat  | Bruxelles             | 01/01/1900                | 30/09/2016              |          |
| 1011        | Vlaamse Raad -Vlaams Parlement |                       | 01/01/1900                | 31/12/9999              |          |
| 1012        | Parlement de la Communauté fr. |                       | 01/01/1900                | 31/12/9999              |          |
| 1020        | Bruxelles                      | Bruxelles             | 01/01/1900                | 31/12/9999              | 21004    |
| 1020        | Laeken                         | Bruxelles             | 01/01/1900                | 31/12/9999              | 21004    |
| 1030        | Bruxelles                      | Schaerbeek            | 01/01/1900                | 31/12/9999              | 21015    |
| 1030        | Schaerbeek                     | Schaerbeek            | 01/01/1900                | 31/12/9999              | 21015    |
| 1031        | Organisations Soc. Chrésiennes |                       | 01/01/1900                | 31/12/9999              |          |
| 1033        | Bruxelles RTL TVI              |                       | 01/01/1900                | 31/12/9999              |          |
| 1035        | Minis Rég. de Brux.-Capitale   |                       | 01/01/1900                | 31/12/9999              |          |
| 1040        | Bruxelles                      | Etterbeek             | 01/01/1900                | 31/12/9999              | 21005    |
| 1040        | Etterbeek                      | Etterbeek             | 01/01/1900                | 31/12/9999              | 21005    |
| 1041        | International Press Center     |                       | 01/01/1900                | 31/12/9999              |          |
| 1043        | Bruxelles VRT                  |                       | 01/01/1900                | 31/12/9999              |          |
| 1044        | Bruxelles RTBF                 |                       | 01/01/1900                | 31/12/9999              |          |
| 1045        | DIV (uniquement form. roses)   | Bruxelles             | 01/01/1900                | 30/09/2016              |          |
| 1046        | Europ. External Action Service |                       | 01/01/1900                | 31/12/9999              |          |
| 1047        | Bruxelles Parlement Européen   |                       | 01/01/1900                | 31/12/9999              |          |
| 1048        | Union Européenne - Conseil     |                       | 01/01/1900                | 31/12/9999              |          |
| 1049        | Union Européenne - Commission  |                       | 01/01/1900                | 31/12/9999              |          |
| 1050        | Bruxelles                      | Ixelles               | 01/01/1900                | 31/12/9999              | 21009    |
| 1050        | Ixelles                        | Ixelles               | 01/01/1900                | 31/12/9999              | 21009    |
| 1060        | Bruxelles                      | Saint-Gilles          | 01/01/1900                | 31/12/9999              | 21013    |
| 1060        | Saint-Gilles                   | Saint-Gilles          | 01/01/1900                | 31/12/9999              | 21013    |
| 1070        | Anderlecht                     | Anderlecht            | 01/01/1900                | 31/12/9999              | 21001    |
| 1070        | Bruxelles                      | Anderlecht            | 01/01/1900                | 31/12/9999              | 21001    |
| 1080        | Bruxelles                      | Molenbeek-Saint-Jean  | 01/01/1900                | 31/12/9999              | 21012    |
| 1080        | Molenbeek-Saint-Jean           | Molenbeek-Saint-Jean  | 01/01/1900                | 31/12/9999              | 21012    |
| 1081        | Bruxelles                      | Koekelberg            | 01/01/1900                | 31/12/9999              | 21011    |
| 1081        | Koekelberg                     | Koekelberg            | 01/01/1900                | 31/12/9999              | 21011    |
| 1082        | Berchem-Sainte-Agathe          | Berchem-Sainte-Agathe | 01/01/1900                | 31/12/9999              | 21003    |
| 1082        | Bruxelles                      | Berchem-Sainte-Agathe | 01/01/1900                | 31/12/9999              | 21003    |
| 1083        | Bruxelles                      | Ganshoren             | 01/01/1900                | 31/12/9999              | 21008    |
| 1083        | Ganshoren                      | Ganshoren             | 01/01/1900                | 31/12/9999              | 21008    |
| 1090        | Bruxelles                      | Jette                 | 01/01/1900                | 31/12/9999              | 21010    |
| 1090        | Jette                          | Jette                 | 01/01/1900                | 31/12/9999              | 21010    |
| 1099        | Bruxelles X                    |                       | 01/01/1900                | 31/12/9999              |          |
| 1100        | Bruxelles Postcheque           |                       | 01/01/1900                | 31/12/9999              |          |
| 1101        | Scanning                       |                       | 01/01/1900                | 31/12/9999              |          |
| 1105        | Bruxelles SOC                  |                       | 01/01/1900                | 31/12/9999              |          |
| 1110        | Bruxelles OTAN - NATO          |                       | 01/01/1900                | 31/12/9999              |          |
| 1120        | Bruxelles                      | Bruxelles             | 01/01/1900                | 31/12/9999              | 21004    |
| 1120        | Neder-over-Heembeek (Bru.)     | Bruxelles             | 01/01/1900                | 31/12/9999              | 21004    |
| 1130        | Bruxelles                      | Bruxelles             | 01/01/1900                | 31/12/9999              | 21004    |
| 1130        | Haeren (Bru.)                  | Bruxelles             | 01/01/1900                | 31/12/9999              | 21004    |
| 1140        | Bruxelles                      | Evere                 | 01/01/1900                | 31/12/9999              | 21006    |
| 1140        | Evere                          | Evere                 | 01/01/1900                | 31/12/9999              | 21006    |
| 1150        | Bruxelles                      | Woluwe-Saint-Pierre   | 01/01/1900                | 31/12/9999              | 21019    |
| 1150        | Woluwe-Saint-Pierre            | Woluwe-Saint-Pierre   | 01/01/1900                | 31/12/9999              | 21019    |
| 1160        | Auderghem                      | Auderghem             | 01/01/1900                | 31/12/9999              | 21002    |
| 1160        | Bruxelles                      | Auderghem             | 01/01/1900                | 31/12/9999              | 21002    |
| 1170        | Bruxelles                      | Watermael-Boitsfort   | 01/01/1900                | 31/12/9999              | 21017    |
| 1170        | Watermael-Boitsfort            | Watermael-Boitsfort   | 01/01/1900                | 31/12/9999              | 21017    |

| Code Postal | Commune                       | Commune principale         | Date de début de validité | Date de fin de validité | Code INS |
|-------------|-------------------------------|----------------------------|---------------------------|-------------------------|----------|
| 1180        | Bruxelles                     | Uccle                      | 01/01/1900                | 31/12/9999              | 21016    |
| 1180        | Uccle                         | Uccle                      | 01/01/1900                | 31/12/9999              | 21016    |
| 1190        | Bruxelles                     | Forest                     | 01/01/1900                | 31/12/9999              | 21007    |
| 1190        | Forest                        | Forest                     | 01/01/1900                | 31/12/9999              | 21007    |
| 1200        | Bruxelles                     | Woluwe-Saint-Lambert       | 01/01/1900                | 31/12/9999              | 21018    |
| 1200        | Woluwe-Saint-Lambert          | Woluwe-Saint-Lambert       | 01/01/1900                | 31/12/9999              | 21018    |
| 1201        | Bruxelles RTL-TVI             | Bruxelles                  | 01/01/1900                | 30/09/2016              |          |
| 1210        | Bruxelles                     | Saint-Josse-ten-Noode      | 01/01/1900                | 31/12/9999              | 21014    |
| 1210        | Saint-Josse-ten-Noode         | Saint-Josse-ten-Noode      | 01/01/1900                | 31/12/9999              | 21014    |
| 1212        | SPF Mobilité                  |                            | 01/01/1900                | 31/12/9999              |          |
| 1300        | Limal                         | Wavre                      | 01/01/1900                | 31/12/9999              | 25112    |
| 1300        | Wavre                         | Wavre                      | 01/01/1900                | 31/12/9999              | 25112    |
| 1301        | Bierges                       | Wavre                      | 01/01/1900                | 31/12/9999              | 25112    |
| 1310        | La Hulpe                      | La Hulpe                   | 01/01/1900                | 31/12/9999              | 25050    |
| 1315        | Glimes                        | Incourt                    | 01/01/1900                | 31/12/9999              | 25043    |
| 1315        | Incourt                       | Incourt                    | 01/01/1900                | 31/12/9999              | 25043    |
| 1315        | Opprebais                     | Incourt                    | 01/01/1900                | 31/12/9999              | 25043    |
| 1315        | Piètrebais                    | Incourt                    | 01/01/1900                | 31/12/9999              | 25043    |
| 1315        | Roux-Miroir                   | Incourt                    | 01/01/1900                | 31/12/9999              | 25043    |
| 1320        | Beauvechain                   | Beauvechain                | 01/01/1900                | 31/12/9999              | 25005    |
| 1320        | Hamme-Mille                   | Beauvechain                | 01/01/1900                | 31/12/9999              | 25005    |
| 1320        | l'Ecluse                      | Beauvechain                | 01/01/1900                | 31/12/9999              | 25005    |
| 1320        | Nodebais                      | Beauvechain                | 01/01/1900                | 31/12/9999              | 25005    |
| 1320        | Tourinnes-la-Grosse           | Beauvechain                | 01/01/1900                | 31/12/9999              | 25005    |
| 1325        | Bonlez                        | Chaumont-Gistoux           | 01/01/1900                | 31/12/9999              | 25018    |
| 1325        | Chaumont-Gistoux              | Chaumont-Gistoux           | 01/01/1900                | 31/12/9999              | 25018    |
| 1325        | Corroy-le-Grand               | Chaumont-Gistoux           | 01/01/1900                | 31/12/9999              | 25018    |
| 1325        | Dion-Valmont                  | Chaumont-Gistoux           | 01/01/1900                | 31/12/9999              | 25018    |
| 1325        | Longueville                   | Chaumont-Gistoux           | 01/01/1900                | 31/12/9999              | 25018    |
| 1330        | Rixensart                     | Rixensart                  | 01/01/1900                | 31/12/9999              | 25091    |
| 1331        | Rosières                      | Rixensart                  | 01/01/1900                | 31/12/9999              | 25091    |
| 1332        | Genval                        | Rixensart                  | 01/01/1900                | 31/12/9999              | 25091    |
| 1340        | Ottignies-Louvain-la-Neuve    | Ottignies-Louvain-la-Neuve | 01/01/1900                | 31/12/9999              | 25121    |
| 1340        | Ottignies                     | Ottignies-Louvain-la-Neuve | 01/01/1900                | 31/12/9999              | 25121    |
| 1341        | Céroux-Mousty                 | Ottignies-Louvain-la-Neuve | 01/01/1900                | 31/12/9999              | 25121    |
| 1342        | Limelette                     | Ottignies-Louvain-la-Neuve | 01/01/1900                | 31/12/9999              | 25121    |
| 1348        | Louvain-la-Neuve              | Ottignies-Louvain-la-Neuve | 01/01/1900                | 31/12/9999              | 25121    |
| 1348        | Mont-Saint-Guibert            | Ottignies-Louvain-la-Neuve | 01/01/1900                | 31/12/2008              | 25121    |
| 1348        | Site Universitaire            | Ottignies-Louvain-la-Neuve | 01/01/1900                | 30/09/2016              | 25121    |
| 1350        | Enines                        | Orp-Jauche                 | 01/01/1900                | 31/12/9999              | 25120    |
| 1350        | Folx-lesCaves                 | Orp-Jauche                 | 01/01/1900                | 31/12/9999              | 25120    |
| 1350        | Jandrain-Jandrenouille        | Orp-Jauche                 | 01/01/1900                | 31/12/9999              | 25120    |
| 1350        | Jauche                        | Orp-Jauche                 | 01/01/1900                | 31/12/9999              | 25120    |
| 1350        | Marilles                      | Orp-Jauche                 | 01/01/1900                | 31/12/9999              | 25120    |
| 1350        | Noduwez                       | Orp-Jauche                 | 01/01/1900                | 31/12/9999              | 25120    |
| 1350        | Orp-Jauche                    | Orp-Jauche                 | 01/01/1900                | 31/12/9999              | 25120    |
| 1350        | Orp-le-Grand                  | Orp-Jauche                 | 01/01/1900                | 31/12/9999              | 25120    |
| 1357        | Hélécine                      | Hélécine                   | 01/01/1900                | 31/12/9999              | 25118    |
| 1357        | Linsmeau                      | Hélécine                   | 01/01/1900                | 31/12/9999              | 25118    |
| 1357        | Neerheylissem                 | Hélécine                   | 01/01/1900                | 31/12/9999              | 25118    |
| 1357        | Opheylissem                   | Hélécine                   | 01/01/1900                | 31/12/9999              | 25118    |
| 1360        | Malèves-Sainte-Marie-Wastines | Perwez                     | 01/01/1900                | 31/12/9999              | 25084    |
| 1360        | Orbais                        | Perwez                     | 01/01/1900                | 31/12/9999              | 25084    |

| Code Postal | Commune                        | Commune principale | Date de début de validité | Date de fin de validité | Code INS |
|-------------|--------------------------------|--------------------|---------------------------|-------------------------|----------|
| 1360        | Perwez                         | Perwez             | 01/01/1900                | 31/12/9999              | 25084    |
| 1360        | Thorembais-les-Béguines        | Perwez             | 01/01/1900                | 31/12/9999              | 25084    |
| 1360        | Thorembais-Saint-Trond         | Perwez             | 01/01/1900                | 31/12/9999              | 25084    |
| 1367        | Autre-Eglise                   | Ramillies          | 01/01/1900                | 31/12/9999              | 25122    |
| 1367        | Bomal (Br.W.)                  | Ramillies          | 01/01/1900                | 31/12/9999              | 25122    |
| 1367        | Geest-Gérompont-Petit-Rosière  | Ramillies          | 01/01/1900                | 31/12/9999              | 25122    |
| 1367        | Gérompont                      | Ramillies          | 01/01/1900                | 31/12/9999              | 25122    |
| 1367        | Grand-Rosière-Hottomont        | Ramillies          | 01/01/1900                | 31/12/9999              | 25122    |
| 1367        | Huppaye                        | Ramillies          | 01/01/1900                | 31/12/9999              | 25122    |
| 1367        | Mont-Saint-André               | Ramillies          | 01/01/1900                | 31/12/9999              | 25122    |
| 1367        | Ramillies                      | Ramillies          | 01/01/1900                | 31/12/2008              | 25122    |
| 1367        | Ramillies                      | Ramillies          | 01/01/1900                | 31/12/9999              | 25122    |
| 1367        | Ramillies-Offus                | Ramillies          | 01/01/1900                | 31/12/2008              | 25122    |
| 1370        | Dongelberg                     | Jodoigne           | 01/01/1900                | 31/12/9999              | 25048    |
| 1370        | Jauchette                      | Jodoigne           | 01/01/1900                | 31/12/9999              | 25048    |
| 1370        | Jodoigne                       | Jodoigne           | 01/01/1900                | 31/12/9999              | 25048    |
| 1370        | Jodoigne-Souveraine            | Jodoigne           | 01/01/1900                | 31/12/9999              | 25048    |
| 1370        | Lathuy                         | Jodoigne           | 01/01/1900                | 31/12/9999              | 25048    |
| 1370        | Mélin                          | Jodoigne           | 01/01/1900                | 31/12/9999              | 25048    |
| 1370        | Piétrain                       | Jodoigne           | 01/01/1900                | 31/12/9999              | 25048    |
| 1370        | Saint-Jean-Geest               | Jodoigne           | 01/01/1900                | 31/12/9999              | 25048    |
| 1370        | Saint-Remy-Geest               | Jodoigne           | 01/01/1900                | 31/12/9999              | 25048    |
| 1370        | Zétrud-Lumay                   | Jodoigne           | 01/01/1900                | 31/12/9999              | 25048    |
| 1380        | Couture-Saint-Germain          | Lasne              | 01/01/1900                | 31/12/9999              | 25119    |
| 1380        | Lasne                          | Lasne              | 01/01/1900                | 31/12/9999              | 25119    |
| 1380        | Lasne-Chapelle-Saint-Lambert   | Lasne              | 01/01/1900                | 31/12/9999              | 25119    |
| 1380        | Maransart                      | Lasne              | 01/01/1900                | 31/12/9999              | 25119    |
| 1380        | Ohain                          | Lasne              | 01/01/1900                | 31/12/9999              | 25119    |
| 1380        | Plancenoit                     | Lasne              | 01/01/1900                | 31/12/9999              | 25119    |
| 1390        | Archennes                      | Grez-Doiceau       | 01/01/1900                | 31/12/9999              | 25037    |
| 1390        | Biez                           | Grez-Doiceau       | 01/01/1900                | 31/12/9999              | 25037    |
| 1390        | Bossut-Gottechain              | Grez-Doiceau       | 01/01/1900                | 31/12/9999              | 25037    |
| 1390        | Grez-Doiceau                   | Grez-Doiceau       | 01/01/1900                | 31/12/9999              | 25037    |
| 1390        | Nethen                         | Grez-Doiceau       | 01/01/1900                | 31/12/9999              | 25037    |
| 1400        | Monstreux                      | Nivelles           | 01/01/1900                | 31/12/9999              | 25072    |
| 1400        | Nivelles                       | Nivelles           | 01/01/1900                | 31/12/9999              | 25072    |
| 1400        | Petit-Roeulx-lez-Nivelles      | Nivelles           | 01/01/1900                | 31/12/2008              | 25072    |
| 1401        | Baulers                        | Nivelles           | 01/01/1900                | 31/12/9999              | 25072    |
| 1402        | Thines                         | Nivelles           | 01/01/1900                | 31/12/9999              | 25072    |
| 1404        | Bornival                       | Nivelles           | 01/01/1900                | 31/12/9999              | 25072    |
| 1410        | Waterloo                       | Waterloo           | 01/01/1900                | 31/12/9999              | 25110    |
| 1414        | Waterloo Promo-Control         | Waterloo           | 01/01/1900                | 30/09/2016              |          |
| 1420        | Braine-l'Alleud                | Braine-l'Alleud    | 01/01/1900                | 31/12/9999              | 25014    |
| 1421        | Ophain-Bois-Seigneur-Isaac     | Braine-l'Alleud    | 01/01/1900                | 31/12/9999              | 25014    |
| 1428        | Lillois-Witterzée              | Braine-l'Alleud    | 01/01/1900                | 31/12/9999              | 25014    |
| 1430        | Bierghes                       | Rebecq             | 01/01/1900                | 31/12/9999              | 25123    |
| 1430        | Quenast                        | Rebecq             | 01/01/1900                | 31/12/9999              | 25123    |
| 1430        | Rebecq                         | Rebecq             | 01/01/1900                | 31/12/9999              | 25123    |
| 1430        | Rebecq-Rognon                  | Rebecq             | 01/01/1900                | 31/12/9999              | 25123    |
| 1435        | Corbais                        | Mont-Saint-Guibert | 01/01/1900                | 31/12/9999              | 25068    |
| 1435        | Hévillers                      | Mont-Saint-Guibert | 01/01/1900                | 31/12/9999              | 25068    |
| 1435        | Mont-Saint-Guibert             | Mont-Saint-Guibert | 01/01/1900                | 31/12/9999              | 25068    |
| 1440        | Braine-le-Château              | Braine-le-Château  | 01/01/1900                | 31/12/9999              | 25015    |
| 1440        | Wauthier-Braine                | Braine-le-Château  | 01/01/1900                | 31/12/9999              | 25015    |
| 1450        | Chastre                        | Chastre            | 01/01/1900                | 31/12/9999              | 25117    |
| 1450        | Chastre-Villeroux-Blanmont     | Chastre            | 01/01/1900                | 31/12/9999              | 25117    |
| 1450        | Cortil-Noirmont                | Chastre            | 01/01/1900                | 31/12/9999              | 25117    |
| 1450        | Gentignes                      | Chastre            | 01/01/1900                | 31/12/9999              | 25117    |
| 1450        | Saint-Géry                     | Chastre            | 01/01/1900                | 31/12/9999              | 25117    |
| 1457        | Nil-Saint-Vincent-Saint-Martin | Walhain            | 01/01/1900                | 31/12/9999              | 25124    |

| Code Postal | Commune                       | Commune principale  | Date de début de validité | Date de fin de validité | Code INS |
|-------------|-------------------------------|---------------------|---------------------------|-------------------------|----------|
| 1457        | Tourinnes-Saint-Lambert       | Walhain             | 01/01/1900                | 31/12/9999              | 25124    |
| 1457        | Walhain                       | Walhain             | 01/01/1900                | 31/12/9999              | 25124    |
| 1457        | Walhain-Saint-Paul            | Walhain             | 01/01/1900                | 31/12/9999              | 25124    |
| 1460        | Ittre                         | Ittre               | 01/01/1900                | 31/12/9999              | 25044    |
| 1460        | Virginal-Samme                | Ittre               | 01/01/1900                | 31/12/9999              | 25044    |
| 1461        | Haut-Ittre                    | Ittre               | 01/01/1900                | 31/12/9999              | 25044    |
| 1470        | Baisy-Thy                     | Genappe             | 01/01/1900                | 31/12/9999              | 25031    |
| 1470        | Bousval                       | Genappe             | 01/01/1900                | 31/12/9999              | 25031    |
| 1470        | Genappe                       | Genappe             | 01/01/1900                | 31/12/9999              | 25031    |
| 1471        | Loupoigne                     | Genappe             | 01/01/1900                | 31/12/9999              | 25031    |
| 1472        | Vieux-Genappe                 | Genappe             | 01/01/1900                | 31/12/9999              | 25031    |
| 1473        | Glabais                       | Genappe             | 01/01/1900                | 31/12/9999              | 25031    |
| 1474        | Ways                          | Genappe             | 01/01/1900                | 31/12/9999              | 25031    |
| 1476        | Houtain-le-Val                | Genappe             | 01/01/1900                | 31/12/9999              | 25031    |
| 1480        | Clabecq                       | Tubize              | 01/01/1900                | 31/12/9999              | 25105    |
| 1480        | Oisquercq                     | Tubize              | 01/01/1900                | 31/12/9999              | 25105    |
| 1480        | Saintes                       | Tubize              | 01/01/1900                | 31/12/9999              | 25105    |
| 1480        | Tubize                        | Tubize              | 01/01/1900                | 31/12/9999              | 25105    |
| 1490        | Court-Saint-Etienne           | Court-Saint-Etienne | 01/01/1900                | 31/12/9999              | 25023    |
| 1495        | Marbais (Br.W.)               | Villers-la-Ville    | 01/01/1900                | 31/12/9999              | 25107    |
| 1495        | Mellery                       | Villers-la-Ville    | 01/01/1900                | 31/12/9999              | 25107    |
| 1495        | Sart-Dames-Avelines           | Villers-la-Ville    | 01/01/1900                | 31/12/9999              | 25107    |
| 1495        | Tilly                         | Villers-la-Ville    | 01/01/1900                | 31/12/9999              | 25107    |
| 1495        | Villers-la-Ville              | Villers-la-Ville    | 01/01/1900                | 31/12/9999              | 25107    |
| 1500        | Hal                           | Hal                 | 01/01/1900                | 31/12/9999              | 23027    |
| 1501        | Buizingen                     | Hal                 | 01/01/1900                | 31/12/9999              | 23027    |
| 1502        | Lembeek                       | Hal                 | 01/01/1900                | 31/12/9999              | 23027    |
| 1540        | Herfelingen                   | Herne               | 01/01/1900                | 31/12/9999              | 23032    |
| 1540        | Herne                         | Herne               | 01/01/1900                | 31/12/9999              | 23032    |
| 1541        | Sint-Pieters-Kapelle (VI.Br.) | Herne               | 01/01/1900                | 31/12/9999              | 23032    |
| 1547        | Bièvene                       | Bièvene             | 01/01/1900                | 31/12/9999              | 23009    |
| 1560        | Hoeilaart                     | Hoeilaart           | 01/01/1900                | 31/12/9999              | 23033    |
| 1570        | Gammerages                    | Gammerages          | 01/01/1900                | 31/12/9999              | 23023    |
| 1570        | Tollebeek                     | Gammerages          | 01/01/1900                | 31/12/9999              | 23023    |
| 1570        | Vollezele                     | Gammerages          | 01/01/1900                | 31/12/9999              | 23023    |
| 1600        | Oudenaken                     | Sint-Pieters-Leeuw  | 01/01/1900                | 31/12/9999              | 23077    |
| 1600        | Sint-Laureins-Berchem         | Sint-Pieters-Leeuw  | 01/01/1900                | 31/12/9999              | 23077    |
| 1600        | Sint-Pieters-Leeuw            | Sint-Pieters-Leeuw  | 01/01/1900                | 31/12/9999              | 23077    |
| 1601        | Ruisbroek (VI.Br.)            | Sint-Pieters-Leeuw  | 01/01/1900                | 31/12/9999              | 23077    |
| 1602        | Vlezenbeek                    | Sint-Pieters-Leeuw  | 01/01/1900                | 31/12/9999              | 23077    |
| 1620        | Drogenbos                     | Drogenbos           | 01/01/1900                | 31/12/9999              | 23098    |
| 1630        | Linkebeek                     | Linkebeek           | 01/01/1900                | 31/12/9999              | 23100    |
| 1640        | Rhode-Saint-Genèse            | Rhode-Saint-Genèse  | 01/01/1900                | 31/12/9999              | 23101    |
| 1650        | Beersel                       | Beersel             | 01/01/1900                | 31/12/9999              | 23003    |
| 1651        | Lot                           | Beersel             | 01/01/1900                | 31/12/9999              | 23003    |
| 1652        | Alseberg                      | Beersel             | 01/01/1900                | 31/12/9999              | 23003    |
| 1653        | Dworp                         | Beersel             | 01/01/1900                | 31/12/9999              | 23003    |
| 1654        | Huizingen                     | Beersel             | 01/01/1900                | 31/12/9999              | 23003    |
| 1670        | Bogaarden                     | Pepingen            | 01/01/1900                | 31/12/9999              | 23064    |
| 1670        | Heikruis                      | Pepingen            | 01/01/1900                | 31/12/9999              | 23064    |
| 1670        | Pepingen                      | Pepingen            | 01/01/1900                | 31/12/9999              | 23064    |
| 1671        | Elingen                       | Pepingen            | 01/01/1900                | 31/12/9999              | 23064    |
| 1673        | Beert                         | Pepingen            | 01/01/1900                | 31/12/9999              | 23064    |
| 1674        | Bellingen                     | Pepingen            | 01/01/1900                | 31/12/9999              | 23064    |
| 1700        | Dilbeek                       | Dilbeek             | 01/01/1900                | 31/12/9999              | 23016    |
| 1700        | Sint-Martens-Bodegem          | Dilbeek             | 01/01/1900                | 31/12/9999              | 23016    |
| 1700        | Sint-Ulriks-Kapelle           | Dilbeek             | 01/01/1900                | 31/12/9999              | 23016    |
| 1701        | Itterbeek                     | Dilbeek             | 01/01/1900                | 31/12/9999              | 23016    |
| 1702        | Groot-Bijgaarden              | Dilbeek             | 01/01/1900                | 31/12/9999              | 23016    |
| 1703        | Schepdaal                     | Dilbeek             | 01/01/1900                | 31/12/9999              | 23016    |



| Code Postal | Commune                  | Commune principale | Date de début de validité | Date de fin de validité | Code INS |
|-------------|--------------------------|--------------------|---------------------------|-------------------------|----------|
| 1730        | Asse                     | Asse               | 01/01/1900                | 31/12/9999              | 23002    |
| 1730        | Bekkerzeel               | Asse               | 01/01/1900                | 31/12/9999              | 23002    |
| 1730        | Kobbegem                 | Asse               | 01/01/1900                | 31/12/9999              | 23002    |
| 1730        | Mollem                   | Asse               | 01/01/1900                | 31/12/9999              | 23002    |
| 1731        | Relegem                  | Asse               | 01/01/1900                | 31/12/9999              | 23002    |
| 1731        | Zellik                   | Asse               | 01/01/1900                | 31/12/9999              | 23002    |
| 1733        | HighCo DATA              |                    | 01/01/1900                | 31/12/9999              |          |
| 1740        | Ternat                   | Ternat             | 01/01/1900                | 31/12/9999              | 23086    |
| 1741        | Wambeek                  | Ternat             | 01/01/1900                | 31/12/9999              | 23086    |
| 1742        | Sint-Katherina-Lombeek   | Ternat             | 01/01/1900                | 31/12/9999              | 23086    |
| 1745        | Mazenzele                | Opwijk             | 01/01/1900                | 31/12/9999              | 23060    |
| 1745        | Opwijk                   | Opwijk             | 01/01/1900                | 31/12/9999              | 23060    |
| 1750        | Gaasbeek                 | Lennik             | 01/01/1900                | 31/12/9999              | 23104    |
| 1750        | Lennik                   | Lennik             | 01/01/1900                | 31/12/9999              | 23104    |
| 1750        | Sint-Kwintens-Lennik     | Lennik             | 01/01/1900                | 31/12/9999              | 23104    |
| 1750        | Sint-Martens-Lennik      | Lennik             | 01/01/1900                | 31/12/9999              | 23104    |
| 1755        | Gooik                    | Gooik              | 01/01/1900                | 31/12/9999              | 23024    |
| 1755        | Kester                   | Gooik              | 01/01/1900                | 31/12/9999              | 23024    |
| 1755        | Leerbeek                 | Gooik              | 01/01/1900                | 31/12/9999              | 23024    |
| 1755        | Oetingen                 | Gooik              | 01/01/1900                | 31/12/9999              | 23024    |
| 1760        | Onze-Lieve-Vrouw-Lombeek | Roosdaal           | 01/01/1900                | 31/12/9999              | 23097    |
| 1760        | Pamel                    | Roosdaal           | 01/01/1900                | 31/12/9999              | 23097    |
| 1760        | Roosdaal                 | Roosdaal           | 01/01/1900                | 31/12/9999              | 23097    |
| 1760        | Strijtem                 | Roosdaal           | 01/01/1900                | 31/12/9999              | 23097    |
| 1761        | Borchtlombeek            | Roosdaal           | 01/01/1900                | 31/12/9999              | 23097    |
| 1770        | Liedekerke               | Liedekerke         | 01/01/1900                | 31/12/9999              | 23044    |
| 1780        | Wommel                   | Wommel             | 01/01/1900                | 31/12/9999              | 23102    |
| 1785        | Brussegem                | Merchtem           | 01/01/1900                | 31/12/9999              | 23052    |
| 1785        | Hamme (VI.Br.)           | Merchtem           | 01/01/1900                | 31/12/9999              | 23052    |
| 1785        | Merchtem                 | Merchtem           | 01/01/1900                | 31/12/9999              | 23052    |
| 1790        | Affligem                 | Affligem           | 01/01/1900                | 31/12/9999              | 23105    |
| 1790        | Essene                   | Affligem           | 01/01/1900                | 31/12/9999              | 23105    |
| 1790        | Hekelgem                 | Affligem           | 01/01/1900                | 31/12/9999              | 23105    |
| 1790        | Teralfene                | Affligem           | 01/01/1900                | 31/12/9999              | 23105    |
| 1800        | Peutie                   | Vilvorde           | 01/01/1900                | 31/12/9999              | 23088    |
| 1800        | Vilvorde                 | Vilvorde           | 01/01/1900                | 31/12/9999              | 23088    |
| 1804        | Vilvoorde Cargovil       |                    | 01/01/1900                | 31/12/9999              |          |
| 1818        | Vilvoorde VTM            |                    | 01/01/1900                | 31/12/9999              |          |
| 1820        | Melsbroek                | Steenokkerzeel     | 01/01/1900                | 31/12/9999              | 23081    |
| 1820        | Perk                     | Steenokkerzeel     | 01/01/1900                | 31/12/9999              | 23081    |
| 1820        | Steenokkerzeel           | Steenokkerzeel     | 01/01/1900                | 31/12/9999              | 23081    |
| 1830        | Machelen (VI.Br.)        | Machelen (VI.Br.)  | 01/01/1900                | 31/12/9999              | 23047    |
| 1831        | Diegem                   | Machelen (VI.Br.)  | 01/01/1900                | 31/12/9999              | 23047    |
| 1840        | Londerzeel               | Londerzeel         | 01/01/1900                | 31/12/9999              | 23045    |
| 1840        | Malderen                 | Londerzeel         | 01/01/1900                | 31/12/9999              | 23045    |
| 1840        | Steenhuffel              | Londerzeel         | 01/01/1900                | 31/12/9999              | 23045    |
| 1850        | Grimbergen               | Grimbergen         | 01/01/1900                | 31/12/9999              | 23025    |
| 1851        | Humbeek                  | Grimbergen         | 01/01/1900                | 31/12/9999              | 23025    |
| 1852        | Beigem                   | Grimbergen         | 01/01/1900                | 31/12/9999              | 23025    |
| 1853        | Strombeek-Bever          | Grimbergen         | 01/01/1900                | 31/12/9999              | 23025    |
| 1860        | Meise                    | Meise              | 01/01/1900                | 31/12/9999              | 23050    |
| 1861        | Wolvertem                | Meise              | 01/01/1900                | 31/12/9999              | 23050    |
| 1880        | Kapelle-op-den-Bos       | Kapelle-op-den-Bos | 01/01/1900                | 31/12/9999              | 23039    |
| 1880        | Nieuwenrode              | Kapelle-op-den-Bos | 01/01/1900                | 31/12/9999              | 23039    |
| 1880        | Ramsdonk                 | Kapelle-op-den-Bos | 01/01/1900                | 31/12/9999              | 23039    |
| 1910        | Berg (VI.Br.)            | Kampenhout         | 01/01/1900                | 31/12/9999              | 23038    |
| 1910        | Buken                    | Kampenhout         | 01/01/1900                | 31/12/9999              | 23038    |
| 1910        | Kampenhout               | Kampenhout         | 01/01/1900                | 31/12/9999              | 23038    |
| 1910        | Nederokkerzeel           | Kampenhout         | 01/01/1900                | 31/12/9999              | 23038    |
| 1930        | Nossegem                 | Zaventem           | 01/01/1900                | 31/12/9999              | 23094    |

| Code Postal | Commune                        | Commune principale | Date de début de validité | Date de fin de validité | Code INS |
|-------------|--------------------------------|--------------------|---------------------------|-------------------------|----------|
| 1930        | Zaventem                       | Zaventem           | 01/01/1900                | 31/12/9999              | 23094    |
| 1931        | Brucargo                       |                    | 01/01/1900                | 31/12/9999              |          |
| 1932        | Sint-Stevens-Woluwe            | Zaventem           | 01/01/1900                | 31/12/9999              | 23094    |
| 1933        | Sterrebeek                     | Zaventem           | 01/01/1900                | 31/12/9999              | 23094    |
| 1934        | Bruxelles - Aéroport Remailing |                    | 01/01/1900                | 31/12/9999              |          |
| 1935        | Corporate Village              |                    | 01/01/1900                | 31/12/9999              |          |
| 1950        | Kraainem                       | Kraainem           | 01/01/1900                | 31/12/9999              | 23099    |
| 1970        | Wezembeek-Oppem                | Wezembeek-Oppem    | 01/01/1900                | 31/12/9999              | 23103    |
| 1980        | Eppegem                        | Zemst              | 01/01/1900                | 31/12/9999              | 23096    |
| 1980        | Zemst                          | Zemst              | 01/01/1900                | 31/12/9999              | 23096    |
| 1981        | Hofstade (VI.Br.)              | Zemst              | 01/01/1900                | 31/12/9999              | 23096    |
| 1982        | Elwijt                         | Zemst              | 01/01/1900                | 31/12/9999              | 23096    |
| 1982        | Weerde                         | Zemst              | 01/01/1900                | 31/12/9999              | 23096    |
| 2000        | Anvers                         | Anvers             | 01/01/1900                | 31/12/9999              | 11002    |
| 2018        | Anvers                         | Anvers             | 01/01/1900                | 31/12/9999              | 11002    |
| 2020        | Anvers                         | Anvers             | 01/01/1900                | 31/12/9999              | 11002    |
| 2030        | Anvers                         | Anvers             | 01/01/1900                | 31/12/9999              | 11002    |
| 2040        | Anvers                         | Anvers             | 01/01/1900                | 31/12/9999              | 11002    |
| 2040        | Berendrecht                    | Anvers             | 01/01/1900                | 31/12/9999              | 11002    |
| 2040        | Lillo                          | Anvers             | 01/01/1900                | 31/12/9999              | 11002    |
| 2040        | Zandvliet                      | Anvers             | 01/01/1900                | 31/12/9999              | 11002    |
| 2050        | Anvers                         | Anvers             | 01/01/1900                | 31/12/9999              | 11002    |
| 2060        | Anvers                         | Anvers             | 01/01/1900                | 31/12/9999              | 11002    |
| 2070        | Burcht                         | Zwijndrecht        | 01/01/1900                | 31/12/9999              | 11056    |
| 2070        | Zwijndrecht                    | Zwijndrecht        | 01/01/1900                | 31/12/9999              | 11056    |
| 2075        | CSM Antwerpen X                |                    | 01/01/1900                | 31/12/9999              |          |
| 2099        | Antwerpen X                    |                    | 01/01/1900                | 31/12/9999              |          |
| 2100        | Deurne (Antwerpen)             | Anvers             | 01/01/1900                | 31/12/9999              | 11002    |
| 2110        | Wijnegem                       | Wijnegem           | 01/01/1900                | 31/12/9999              | 11050    |
| 2140        | Borgerhout (Antwerpen)         | Anvers             | 01/01/1900                | 31/12/9999              | 11002    |
| 2150        | Borsbeek (Antw.)               | Borsbeek (Antw.)   | 01/01/1900                | 31/12/9999              | 11007    |
| 2160        | Wommelgem                      | Wommelgem          | 01/01/1900                | 31/12/9999              | 11052    |
| 2170        | Merksem (Antwerpen)            | Anvers             | 01/01/1900                | 31/12/9999              | 11002    |
| 2180        | Ekeren (Antwerpen)             | Anvers             | 01/01/1900                | 31/12/9999              | 11002    |
| 2200        | Herentals                      | Herentals          | 01/01/1900                | 31/12/9999              | 13011    |
| 2200        | Morkhoven                      | Herentals          | 01/01/1900                | 31/12/9999              | 13011    |
| 2200        | Noorderwijk                    | Herentals          | 01/01/1900                | 31/12/9999              | 13011    |
| 2220        | Hallaar                        | Heist-op-den-Berg  | 01/01/1900                | 31/12/9999              | 12014    |
| 2220        | Heist-op-den-Berg              | Heist-op-den-Berg  | 01/01/1900                | 31/12/9999              | 12014    |
| 2221        | Booischoot                     | Heist-op-den-Berg  | 01/01/1900                | 31/12/9999              | 12014    |
| 2222        | Itegem                         | Heist-op-den-Berg  | 01/01/1900                | 31/12/9999              | 12014    |
| 2222        | Wiekevorst                     | Heist-op-den-Berg  | 01/01/1900                | 31/12/9999              | 12014    |
| 2223        | Schriek                        | Heist-op-den-Berg  | 01/01/1900                | 31/12/9999              | 12014    |
| 2230        | Herselt                        | Herselt            | 01/01/1900                | 31/12/9999              | 13013    |
| 2230        | Ramsel                         | Herselt            | 01/01/1900                | 31/12/9999              | 13013    |
| 2235        | Houtvenne                      | Hulshout           | 01/01/1900                | 31/12/9999              | 13016    |
| 2235        | Hulshout                       | Hulshout           | 01/01/1900                | 31/12/9999              | 13016    |
| 2235        | Westmeerbeek                   | Hulshout           | 01/01/1900                | 31/12/9999              | 13016    |
| 2240        | Massenhoven                    | Zandhoven          | 01/01/1900                | 31/12/9999              | 11054    |
| 2240        | Viersel                        | Zandhoven          | 01/01/1900                | 31/12/9999              | 11054    |
| 2240        | Zandhoven                      | Zandhoven          | 01/01/1900                | 31/12/9999              | 11054    |
| 2242        | Pulderbos                      | Zandhoven          | 01/01/1900                | 31/12/9999              | 11054    |
| 2243        | Pulle                          | Zandhoven          | 01/01/1900                | 31/12/9999              | 11054    |
| 2250        | Olen                           | Olen               | 01/01/1900                | 31/12/9999              | 13029    |
| 2260        | Oevel                          | Westerlo           | 01/01/1900                | 31/12/9999              | 13049    |
| 2260        | Tongerlo (Antw.)               | Westerlo           | 01/01/1900                | 31/12/9999              | 13049    |
| 2260        | Westerlo                       | Westerlo           | 01/01/1900                | 31/12/9999              | 13049    |
| 2260        | Zoerle-Parwijs                 | Westerlo           | 01/01/1900                | 31/12/9999              | 13049    |
| 2270        | Herenthout                     | Herenthout         | 01/01/1900                | 31/12/9999              | 13012    |
| 2275        | Gierle                         | Lille              | 01/01/1900                | 31/12/9999              | 13019    |

| Code Postal | Commune        | Commune principale | Date de début de validité | Date de fin de validité | Code INS |
|-------------|----------------|--------------------|---------------------------|-------------------------|----------|
| 2275        | Lille          | Lille              | 01/01/1900                | 31/12/9999              | 13019    |
| 2275        | Poederlee      | Lille              | 01/01/1900                | 31/12/9999              | 13019    |
| 2275        | Wechelderzande | Lille              | 01/01/1900                | 31/12/9999              | 13019    |
| 2280        | Grobbendonk    | Grobbendonk        | 01/01/1900                | 31/12/9999              | 13010    |
| 2288        | Bouwel         | Grobbendonk        | 01/01/1900                | 31/12/9999              | 13010    |
| 2290        | Vorselaar      | Vorselaar          | 01/01/1900                | 31/12/9999              | 13044    |
| 2300        | Turnhout       | Turnhout           | 01/01/1900                | 31/12/9999              | 13040    |
| 2310        | Rijkevorsel    | Rijkevorsel        | 01/01/1900                | 31/12/9999              | 13037    |
| 2320        | Hoogstraten    | Hoogstraten        | 01/01/1900                | 31/12/9999              | 13014    |
| 2321        | Meer           | Hoogstraten        | 01/01/1900                | 31/12/9999              | 13014    |
| 2322        | Minderhout     | Hoogstraten        | 01/01/1900                | 31/12/9999              | 13014    |
| 2323        | Wortel         | Hoogstraten        | 01/01/1900                | 31/12/9999              | 13014    |
| 2328        | Meerle         | Hoogstraten        | 01/01/1900                | 31/12/9999              | 13014    |
| 2330        | Merksplas      | Merksplas          | 01/01/1900                | 31/12/9999              | 13023    |
| 2340        | Beerse         | Beerse             | 01/01/1900                | 31/12/9999              | 13004    |
| 2340        | Vlimmeren      | Beerse             | 01/01/1900                | 31/12/9999              | 13004    |
| 2350        | Vosselaar      | Vosselaar          | 01/01/1900                | 31/12/9999              | 13046    |
| 2360        | Oud-Turnhout   | Oud-Turnhout       | 01/01/1900                | 31/12/9999              | 13031    |
| 2370        | Arendonk       | Arendonk           | 01/01/1900                | 31/12/9999              | 13001    |
| 2380        | Ravels         | Ravels             | 01/01/1900                | 31/12/9999              | 13035    |
| 2381        | Weelde         | Ravels             | 01/01/1900                | 31/12/9999              | 13035    |
| 2382        | Poppel         | Ravels             | 01/01/1900                | 31/12/9999              | 13035    |
| 2387        | Baerle-Duc     | Baerle-Duc         | 01/01/1900                | 31/12/9999              | 13002    |
| 2390        | Malle          | Malle              | 01/01/1900                | 31/12/9999              | 11057    |
| 2390        | Oostmalle      | Malle              | 01/01/1900                | 31/12/9999              | 11057    |
| 2390        | Westmalle      | Malle              | 01/01/1900                | 31/12/9999              | 11057    |
| 2400        | Mol            | Mol                | 01/01/1900                | 31/12/9999              | 13025    |
| 2430        | Eindhout       | Laakdal            | 01/01/1900                | 31/12/9999              | 13053    |
| 2430        | Laakdal        | Laakdal            | 01/01/1900                | 31/12/9999              | 13053    |
| 2430        | Vorst (Kempen) | Laakdal            | 01/01/1900                | 31/12/9999              | 13053    |
| 2431        | Varendonk      | Laakdal            | 01/01/1900                | 31/12/9999              | 13053    |
| 2431        | Veerle         | Laakdal            | 01/01/1900                | 31/12/9999              | 13053    |
| 2440        | Geel           | Geel               | 01/01/1900                | 31/12/9999              | 13008    |
| 2450        | Meerhout       | Meerhout           | 01/01/1900                | 31/12/9999              | 13021    |
| 2460        | Kasterlee      | Kasterlee          | 01/01/1900                | 31/12/9999              | 13017    |
| 2460        | Lichtaart      | Kasterlee          | 01/01/1900                | 31/12/9999              | 13017    |
| 2460        | Tielen         | Kasterlee          | 01/01/1900                | 31/12/9999              | 13017    |
| 2470        | Retie          | Retie              | 01/01/1900                | 31/12/9999              | 13036    |
| 2480        | Dessel         | Dessel             | 01/01/1900                | 31/12/9999              | 13006    |
| 2490        | Balen          | Balen              | 01/01/1900                | 31/12/9999              | 13003    |
| 2491        | Olmen          | Balen              | 01/01/1900                | 31/12/9999              | 13003    |
| 2500        | Koningshooikt  | Lierre             | 01/01/1900                | 31/12/9999              | 12021    |
| 2500        | Lierre         | Lierre             | 01/01/1900                | 31/12/9999              | 12021    |
| 2520        | Broechem       | Ranst              | 01/01/1900                | 31/12/9999              | 11035    |
| 2520        | Emblem         | Ranst              | 01/01/1900                | 31/12/9999              | 11035    |
| 2520        | Oelegem        | Ranst              | 01/01/1900                | 31/12/9999              | 11035    |
| 2520        | Ranst          | Ranst              | 01/01/1900                | 31/12/9999              | 11035    |
| 2530        | Boechout       | Boechout           | 01/01/1900                | 31/12/9999              | 11004    |
| 2531        | Vremde         | Boechout           | 01/01/1900                | 31/12/9999              | 11004    |
| 2540        | Hove           | Hove               | 01/01/1900                | 31/12/9999              | 11021    |
| 2547        | Lint           | Lint               | 01/01/1900                | 31/12/9999              | 11025    |
| 2550        | Kontich        | Kontich            | 01/01/1900                | 31/12/9999              | 11024    |
| 2550        | Waarloos       | Kontich            | 01/01/1900                | 31/12/9999              | 11024    |
| 2560        | Bevel          | Nijlen             | 01/01/1900                | 31/12/9999              | 12026    |
| 2560        | Kessel         | Nijlen             | 01/01/1900                | 31/12/9999              | 12026    |
| 2560        | Nijlen         | Nijlen             | 01/01/1900                | 31/12/9999              | 12026    |
| 2570        | Duffel         | Duffel             | 01/01/1900                | 31/12/9999              | 12009    |
| 2580        | Beerzel        | Putte              | 01/01/1900                | 31/12/9999              | 12029    |
| 2580        | Putte          | Putte              | 01/01/1900                | 31/12/9999              | 12029    |
| 2590        | Berlaar        | Berlaar            | 01/01/1900                | 31/12/9999              | 12002    |

| Code Postal | Commune                | Commune principale   | Date de début de validité | Date de fin de validité | Code INS |
|-------------|------------------------|----------------------|---------------------------|-------------------------|----------|
| 2590        | Gestel                 | Berlaar              | 01/01/1900                | 31/12/9999              | 12002    |
| 2600        | Berchem (Antwerpen)    | Anvers               | 01/01/1900                | 31/12/9999              | 11002    |
| 2610        | Wilrijk (Antwerpen)    | Anvers               | 01/01/1900                | 31/12/9999              | 11002    |
| 2620        | Hemiksem               | Hemiksem             | 01/01/1900                | 31/12/9999              | 11018    |
| 2627        | Schelle                | Schelle              | 01/01/1900                | 31/12/9999              | 11038    |
| 2630        | Aartselaar             | Aartselaar           | 01/01/1900                | 31/12/9999              | 11001    |
| 2640        | Mortsel                | Mortsel              | 01/01/1900                | 31/12/9999              | 11029    |
| 2650        | Edegem                 | Edegem               | 01/01/1900                | 31/12/9999              | 11013    |
| 2660        | Hoboken (Antwerpen)    | Anvers               | 01/01/1900                | 31/12/9999              | 11002    |
| 2800        | Malines                | Malines              | 01/01/1900                | 31/12/9999              | 12025    |
| 2800        | Walem                  | Malines              | 01/01/1900                | 31/12/9999              | 12025    |
| 2801        | Heffen                 | Malines              | 01/01/1900                | 31/12/9999              | 12025    |
| 2811        | Hombeek                | Malines              | 01/01/1900                | 31/12/9999              | 12025    |
| 2811        | Leest                  | Malines              | 01/01/1900                | 31/12/9999              | 12025    |
| 2812        | Muizen (Mechelen)      | Malines              | 01/01/1900                | 31/12/9999              | 12025    |
| 2820        | Bonheiden              | Bonheiden            | 01/01/1900                | 31/12/9999              | 12005    |
| 2820        | Rijmenam               | Bonheiden            | 01/01/1900                | 31/12/9999              | 12005    |
| 2830        | Blaasveld              | Willebroek           | 01/01/1900                | 31/12/9999              | 12040    |
| 2830        | Heindonk               | Willebroek           | 01/01/1900                | 31/12/9999              | 12040    |
| 2830        | Tisselt                | Willebroek           | 01/01/1900                | 31/12/9999              | 12040    |
| 2830        | Willebroek             | Willebroek           | 01/01/1900                | 31/12/9999              | 12040    |
| 2840        | Reet                   | Rumst                | 01/01/1900                | 31/12/9999              | 11037    |
| 2840        | Rumst                  | Rumst                | 01/01/1900                | 31/12/9999              | 11037    |
| 2840        | Terhagen               | Rumst                | 01/01/1900                | 31/12/9999              | 11037    |
| 2845        | Niel                   | Niel                 | 01/01/1900                | 31/12/9999              | 11030    |
| 2850        | Boom                   | Boom                 | 01/01/1900                | 31/12/9999              | 11005    |
| 2860        | Sint-Katelijne-Waver   | Sint-Katelijne-Waver | 01/01/1900                | 31/12/9999              | 12035    |
| 2861        | Onze-Lieve-Vrouw-Waver | Sint-Katelijne-Waver | 01/01/1900                | 31/12/9999              | 12035    |
| 2870        | Breendonk              | Puurs                | 01/01/1900                | 31/12/2018              | 12030    |
| 2870        | Breendonk              | Puurs-Sint-Amands    | 01/01/2019                | 31/12/9999              | 12041    |
| 2870        | Liezele                | Puurs                | 01/01/1900                | 31/12/2018              | 12030    |
| 2870        | Liezele                | Puurs-Sint-Amands    | 01/01/2019                | 31/12/9999              | 12041    |
| 2870        | Puurs                  | Puurs                | 01/01/1900                | 31/12/2018              | 12030    |
| 2870        | Puurs                  | Puurs-Sint-Amands    | 01/01/2019                | 31/12/9999              | 12041    |
| 2870        | Puurs-Sint-Amands      | Puurs-Sint-Amands    | 01/01/2019                | 31/12/9999              | 12041    |
| 2870        | Ruisbroek (Antw.)      | Puurs                | 01/01/1900                | 31/12/2018              | 12030    |
| 2870        | Ruisbroek (Antw.)      | Puurs-Sint-Amands    | 01/01/2019                | 31/12/9999              | 12041    |
| 2880        | Bornem                 | Bornem               | 01/01/1900                | 31/12/9999              | 12007    |
| 2880        | Hingene                | Bornem               | 01/01/1900                | 31/12/9999              | 12007    |
| 2880        | Mariekerke (Bornem)    | Bornem               | 01/01/1900                | 31/12/9999              | 12007    |
| 2880        | Weert                  | Bornem               | 01/01/1900                | 31/12/9999              | 12007    |
| 2890        | Lippelo                | Sint-Amands          | 01/01/1900                | 31/12/2018              | 12034    |
| 2890        | Lippelo                | Puurs-Sint-Amands    | 01/01/2019                | 31/12/9999              | 12041    |
| 2890        | Oppuurs                | Sint-Amands          | 01/01/1900                | 31/12/2018              | 12034    |
| 2890        | Oppuurs                | Puurs-Sint-Amands    | 01/01/2019                | 31/12/9999              | 12041    |
| 2890        | Puurs-Sint-Amands      | Puurs-Sint-Amands    | 01/01/2019                | 31/12/9999              | 12041    |
| 2890        | Sint-Amands            | Sint-Amands          | 01/01/1900                | 31/12/2018              | 12034    |
| 2890        | Sint-Amands            | Puurs-Sint-Amands    | 01/01/2019                | 31/12/9999              | 12041    |
| 2900        | Schoten                | Schoten              | 01/01/1900                | 31/12/9999              | 11040    |
| 2910        | Essen                  | Essen                | 01/01/1900                | 31/12/9999              | 11016    |
| 2920        | Kalmthout              | Kalmthout            | 01/01/1900                | 31/12/9999              | 11022    |
| 2930        | Brasschaat             | Brasschaat           | 01/01/1900                | 31/12/9999              | 11008    |
| 2940        | Hoevenen               | Stabroek             | 01/01/1900                | 31/12/9999              | 11044    |
| 2940        | Stabroek               | Stabroek             | 01/01/1900                | 31/12/9999              | 11044    |
| 2950        | Kapellen (Antw.)       | Kapellen (Antw.)     | 01/01/1900                | 31/12/9999              | 11023    |
| 2960        | Brecht                 | Brecht               | 01/01/1900                | 31/12/9999              | 11009    |
| 2960        | Sint-Job-in-'t-Goor    | Brecht               | 01/01/1900                | 31/12/9999              | 11009    |
| 2960        | Sint-Lenaarts          | Brecht               | 01/01/1900                | 31/12/9999              | 11009    |
| 2970        | 's Gravenwezel         | Schildde             | 01/01/1900                | 31/12/9999              | 11039    |
| 2970        | Schildde               | Schildde             | 01/01/1900                | 31/12/9999              | 11039    |

| Code Postal | Commune           | Commune principale | Date de début de validité | Date de fin de validité | Code INS |
|-------------|-------------------|--------------------|---------------------------|-------------------------|----------|
| 2980        | Halle (Kempen)    | Zoersel            | 01/01/1900                | 31/12/9999              | 11055    |
| 2980        | Zoersel           | Zoersel            | 01/01/1900                | 31/12/9999              | 11055    |
| 2990        | Loenhout          | Wuustwezel         | 01/01/1900                | 31/12/9999              | 11053    |
| 2990        | Wuustwezel        | Wuustwezel         | 01/01/1900                | 31/12/9999              | 11053    |
| 3000        | Louvain           | Louvain            | 01/01/1900                | 31/12/9999              | 24062    |
| 3001        | Heverlee          | Louvain            | 01/01/1900                | 31/12/9999              | 24062    |
| 3010        | Kessel-Lo         | Louvain            | 01/01/1900                | 31/12/9999              | 24062    |
| 3012        | Wilsese           | Louvain            | 01/01/1900                | 31/12/9999              | 24062    |
| 3018        | Wijgmaal (Vl.Br.) | Louvain            | 01/01/1900                | 31/12/9999              | 24062    |
| 3020        | Herent            | Herent             | 01/01/1900                | 31/12/9999              | 24038    |
| 3020        | Veltem-Beisem     | Herent             | 01/01/1900                | 31/12/9999              | 24038    |
| 3020        | Winksele          | Herent             | 01/01/1900                | 31/12/9999              | 24038    |
| 3040        | Huldenberg        | Huldenberg         | 01/01/1900                | 31/12/9999              | 24045    |
| 3040        | Loonbeek          | Huldenberg         | 01/01/1900                | 31/12/9999              | 24045    |
| 3040        | Neerijse          | Huldenberg         | 01/01/1900                | 31/12/9999              | 24045    |
| 3040        | Ottenburg         | Huldenberg         | 01/01/1900                | 31/12/9999              | 24045    |
| 3040        | Sint-Agatha-Rode  | Huldenberg         | 01/01/1900                | 31/12/9999              | 24045    |
| 3050        | Oud-Heverlee      | Oud-Heverlee       | 01/01/1900                | 31/12/9999              | 24086    |
| 3051        | Sint-Joris-Weert  | Oud-Heverlee       | 01/01/1900                | 31/12/9999              | 24086    |
| 3052        | Blanden           | Oud-Heverlee       | 01/01/1900                | 31/12/9999              | 24086    |
| 3053        | Haasrode          | Oud-Heverlee       | 01/01/1900                | 31/12/9999              | 24086    |
| 3054        | Vaalbeek          | Oud-Heverlee       | 01/01/1900                | 31/12/9999              | 24086    |
| 3060        | Bertem            | Bertem             | 01/01/1900                | 31/12/9999              | 24009    |
| 3060        | Korbeek-Dijle     | Bertem             | 01/01/1900                | 31/12/9999              | 24009    |
| 3061        | Leefdaal          | Bertem             | 01/01/1900                | 31/12/9999              | 24009    |
| 3070        | Kortenberg        | Kortenberg         | 01/01/1900                | 31/12/9999              | 24055    |
| 3071        | Erps-Kwerps       | Kortenberg         | 01/01/1900                | 31/12/9999              | 24055    |
| 3078        | Everberg          | Kortenberg         | 01/01/1900                | 31/12/9999              | 24055    |
| 3078        | Meerbeek          | Kortenberg         | 01/01/1900                | 31/12/9999              | 24055    |
| 3080        | Duisburg          | Tervuren           | 01/01/1900                | 31/12/9999              | 24104    |
| 3080        | Tervuren          | Tervuren           | 01/01/1900                | 31/12/9999              | 24104    |
| 3080        | Vosseme           | Tervuren           | 01/01/1900                | 31/12/9999              | 24104    |
| 3090        | Overijse          | Overijse           | 01/01/1900                | 31/12/9999              | 23062    |
| 3110        | Rotselaar         | Rotselaar          | 01/01/1900                | 31/12/9999              | 24094    |
| 3111        | Wezemaal          | Rotselaar          | 01/01/1900                | 31/12/9999              | 24094    |
| 3118        | Werchter          | Rotselaar          | 01/01/1900                | 31/12/9999              | 24094    |
| 3120        | Tremelo           | Tremelo            | 01/01/1900                | 31/12/9999              | 24109    |
| 3128        | Baal              | Tremelo            | 01/01/1900                | 31/12/9999              | 24109    |
| 3130        | Begijnendijk      | Begijnendijk       | 01/01/1900                | 31/12/9999              | 24007    |
| 3130        | Betekom           | Begijnendijk       | 01/01/1900                | 31/12/9999              | 24007    |
| 3140        | Keerbergen        | Keerbergen         | 01/01/1900                | 31/12/9999              | 24048    |
| 3150        | Haacht            | Haacht             | 01/01/1900                | 31/12/9999              | 24033    |
| 3150        | Tildonk           | Haacht             | 01/01/1900                | 31/12/9999              | 24033    |
| 3150        | Wespelaar         | Haacht             | 01/01/1900                | 31/12/9999              | 24033    |
| 3190        | Boortmeerbeek     | Boortmeerbeek      | 01/01/1900                | 31/12/9999              | 24014    |
| 3191        | Hever             | Boortmeerbeek      | 01/01/1900                | 31/12/9999              | 24014    |
| 3200        | Aarschot          | Aarschot           | 01/01/1900                | 31/12/9999              | 24001    |
| 3200        | Gelrode           | Aarschot           | 01/01/1900                | 31/12/9999              | 24001    |
| 3201        | Langdorp          | Aarschot           | 01/01/1900                | 31/12/9999              | 24001    |
| 3202        | Rillaar           | Aarschot           | 01/01/1900                | 31/12/9999              | 24001    |
| 3210        | Linden            | Lubbeek            | 01/01/1900                | 31/12/9999              | 24066    |
| 3210        | Lubbeek           | Lubbeek            | 01/01/1900                | 31/12/9999              | 24066    |
| 3211        | Binkom            | Lubbeek            | 01/01/1900                | 31/12/9999              | 24066    |
| 3212        | Pellenberg        | Lubbeek            | 01/01/1900                | 31/12/9999              | 24066    |
| 3220        | Holsbeek          | Holsbeek           | 01/01/1900                | 31/12/9999              | 24043    |
| 3220        | Kortrijk-Dutsel   | Holsbeek           | 01/01/1900                | 31/12/9999              | 24043    |
| 3220        | Sint-Pieters-Rode | Holsbeek           | 01/01/1900                | 31/12/9999              | 24043    |
| 3221        | Nieuwrode         | Holsbeek           | 01/01/1900                | 31/12/9999              | 24043    |
| 3270        | Montaigu-Zichem   | Montaigu-Zichem    | 01/01/1900                | 31/12/9999              | 24134    |
| 3270        | Scherpenheuvel    | Montaigu-Zichem    | 01/01/1900                | 31/12/9999              | 24134    |

| Code Postal | Commune                        | Commune principale | Date de début de validité | Date de fin de validité | Code INS |
|-------------|--------------------------------|--------------------|---------------------------|-------------------------|----------|
| 3271        | Averbode                       | Montaigu-Zichem    | 01/01/1900                | 31/12/9999              | 24134    |
| 3271        | Zichem                         | Montaigu-Zichem    | 01/01/1900                | 31/12/9999              | 24134    |
| 3272        | Messelbroek                    | Montaigu-Zichem    | 01/01/1900                | 31/12/9999              | 24134    |
| 3272        | Testelt                        | Montaigu-Zichem    | 01/01/1900                | 31/12/9999              | 24134    |
| 3290        | Deurne (VI.Br.)                | Diest              | 01/01/1900                | 31/12/9999              | 24020    |
| 3290        | Diest                          | Diest              | 01/01/1900                | 31/12/9999              | 24020    |
| 3290        | Schaffen                       | Diest              | 01/01/1900                | 31/12/9999              | 24020    |
| 3290        | Webbekom                       | Diest              | 01/01/1900                | 31/12/9999              | 24020    |
| 3293        | Kaggevinne                     | Diest              | 01/01/1900                | 31/12/9999              | 24020    |
| 3294        | Molenstede                     | Diest              | 01/01/1900                | 31/12/9999              | 24020    |
| 3300        | Bost                           | Tirlemont          | 01/01/1900                | 31/12/9999              | 24107    |
| 3300        | Goetsenhoven                   | Tirlemont          | 01/01/1900                | 31/12/9999              | 24107    |
| 3300        | Hakendover                     | Tirlemont          | 01/01/1900                | 31/12/9999              | 24107    |
| 3300        | Kumtich                        | Tirlemont          | 01/01/1900                | 31/12/9999              | 24107    |
| 3300        | Oorbeek                        | Tirlemont          | 01/01/1900                | 31/12/9999              | 24107    |
| 3300        | Oplinter                       | Tirlemont          | 01/01/1900                | 31/12/9999              | 24107    |
| 3300        | Sint-Margriete-Houtem (Tienen) | Tirlemont          | 01/01/1900                | 31/12/9999              | 24107    |
| 3300        | Tirlemont                      | Tirlemont          | 01/01/1900                | 31/12/9999              | 24107    |
| 3300        | Vissenaken                     | Tirlemont          | 01/01/1900                | 31/12/9999              | 24107    |
| 3320        | Hoegaarden                     | Hoegaarden         | 01/01/1900                | 31/12/9999              | 24041    |
| 3320        | Meldert (VI.Br.)               | Hoegaarden         | 01/01/1900                | 31/12/9999              | 24041    |
| 3321        | Outgaarden                     | Hoegaarden         | 01/01/1900                | 31/12/9999              | 24041    |
| 3350        | Drieslinter                    | Linter             | 01/01/1900                | 31/12/9999              | 24133    |
| 3350        | Linter                         | Linter             | 01/01/1900                | 31/12/9999              | 24133    |
| 3350        | Melkwezer                      | Linter             | 01/01/1900                | 31/12/9999              | 24133    |
| 3350        | Neerhespen                     | Linter             | 01/01/1900                | 31/12/9999              | 24133    |
| 3350        | Neerlinter                     | Linter             | 01/01/1900                | 31/12/9999              | 24133    |
| 3350        | Orsmaal-Gussenhoven            | Linter             | 01/01/1900                | 31/12/9999              | 24133    |
| 3350        | Overhespen                     | Linter             | 01/01/1900                | 31/12/9999              | 24133    |
| 3350        | Wommersom                      | Linter             | 01/01/1900                | 31/12/9999              | 24133    |
| 3360        | Bierbeek                       | Bierbeek           | 01/01/1900                | 31/12/9999              | 24011    |
| 3360        | Korbeek-Lo                     | Bierbeek           | 01/01/1900                | 31/12/9999              | 24011    |
| 3360        | Lovenjoel                      | Bierbeek           | 01/01/1900                | 31/12/9999              | 24011    |
| 3360        | Opvelp                         | Bierbeek           | 01/01/1900                | 31/12/9999              | 24011    |
| 3370        | Boutersem                      | Boutersem          | 01/01/1900                | 31/12/9999              | 24016    |
| 3370        | Kerkom                         | Boutersem          | 01/01/1900                | 31/12/9999              | 24016    |
| 3370        | Neervelp                       | Boutersem          | 01/01/1900                | 31/12/9999              | 24016    |
| 3370        | Roosbeek                       | Boutersem          | 01/01/1900                | 31/12/9999              | 24016    |
| 3370        | Vertrijk                       | Boutersem          | 01/01/1900                | 31/12/9999              | 24016    |
| 3370        | Willebringen                   | Boutersem          | 01/01/1900                | 31/12/9999              | 24016    |
| 3380        | Bunsbeek                       | Glabbeek           | 01/01/1900                | 31/12/9999              | 24137    |
| 3380        | Glabbeek                       | Glabbeek           | 01/01/1900                | 31/12/9999              | 24137    |
| 3381        | Kapellen (VI.Br.)              | Glabbeek           | 01/01/1900                | 31/12/9999              | 24137    |
| 3384        | Attenrode                      | Glabbeek           | 01/01/1900                | 31/12/9999              | 24137    |
| 3390        | Houwaart                       | Tielt-Winge        | 01/01/1900                | 31/12/9999              | 24135    |
| 3390        | Sint-Joris-Winge               | Tielt-Winge        | 01/01/1900                | 31/12/9999              | 24135    |
| 3390        | Tielt-Winge                    | Tielt-Winge        | 01/01/1900                | 31/12/9999              | 24135    |
| 3390        | Tielt (VI.Br.)                 | Tielt-Winge        | 01/01/1900                | 31/12/9999              | 24135    |
| 3391        | Meensel-Kiezegem               | Tielt-Winge        | 01/01/1900                | 31/12/9999              | 24135    |
| 3400        | Eliksem                        | Landen             | 01/01/1900                | 31/12/9999              | 24059    |
| 3400        | Ezemaal                        | Landen             | 01/01/1900                | 31/12/9999              | 24059    |
| 3400        | Laar                           | Landen             | 01/01/1900                | 31/12/9999              | 24059    |
| 3400        | Landen                         | Landen             | 01/01/1900                | 31/12/9999              | 24059    |
| 3400        | Neerwinden                     | Landen             | 01/01/1900                | 31/12/9999              | 24059    |
| 3400        | Overwinden                     | Landen             | 01/01/1900                | 31/12/9999              | 24059    |
| 3400        | Rumsdorp                       | Landen             | 01/01/1900                | 31/12/9999              | 24059    |
| 3400        | Wange                          | Landen             | 01/01/1900                | 31/12/9999              | 24059    |
| 3401        | Waasmont                       | Landen             | 01/01/1900                | 31/12/9999              | 24059    |
| 3401        | Walsbets                       | Landen             | 01/01/1900                | 31/12/9999              | 24059    |
| 3401        | Walshoutem                     | Landen             | 01/01/1900                | 31/12/9999              | 24059    |

| Code Postal | Commune               | Commune principale   | Date de début de validité | Date de fin de validité | Code INS |
|-------------|-----------------------|----------------------|---------------------------|-------------------------|----------|
| 3401        | Wezeren               | Landen               | 01/01/1900                | 31/12/9999              | 24059    |
| 3404        | Attenhoven            | Landen               | 01/01/1900                | 31/12/9999              | 24059    |
| 3404        | Neerlanden            | Landen               | 01/01/1900                | 31/12/9999              | 24059    |
| 3440        | Budingen              | Léau                 | 01/01/1900                | 31/12/9999              | 24130    |
| 3440        | Dormaal               | Léau                 | 01/01/1900                | 31/12/9999              | 24130    |
| 3440        | Halle-Booienhoven     | Léau                 | 01/01/1900                | 31/12/9999              | 24130    |
| 3440        | Helen-Bos             | Léau                 | 01/01/1900                | 31/12/9999              | 24130    |
| 3440        | Léau                  | Léau                 | 01/01/1900                | 31/12/9999              | 24130    |
| 3450        | Geetbets              | Geetbets             | 01/01/1900                | 31/12/9999              | 24028    |
| 3450        | Grazen                | Geetbets             | 01/01/1900                | 31/12/9999              | 24028    |
| 3454        | Rummen                | Geetbets             | 01/01/1900                | 31/12/9999              | 24028    |
| 3460        | Assent                | Bekkevoort           | 01/01/1900                | 31/12/9999              | 24008    |
| 3460        | Bekkevoort            | Bekkevoort           | 01/01/1900                | 31/12/9999              | 24008    |
| 3461        | Molenbeek-Wersbeek    | Bekkevoort           | 01/01/1900                | 31/12/9999              | 24008    |
| 3470        | Kortenaken            | Kortenaken           | 01/01/1900                | 31/12/9999              | 24054    |
| 3470        | Ransberg              | Kortenaken           | 01/01/1900                | 31/12/9999              | 24054    |
| 3470        | Sint-Margriete-Houtem | Kortenaken           | 01/01/1900                | 31/12/9999              | 24054    |
| 3471        | Hoeleden              | Kortenaken           | 01/01/1900                | 31/12/9999              | 24054    |
| 3472        | Kersbeek-Miskom       | Kortenaken           | 01/01/1900                | 31/12/9999              | 24054    |
| 3473        | Waanrode              | Kortenaken           | 01/01/1900                | 31/12/9999              | 24054    |
| 3500        | Hasselt               | Hasselt              | 01/01/1900                | 31/12/9999              | 71022    |
| 3500        | Sint-Lambrechts-Herk  | Hasselt              | 01/01/1900                | 31/12/9999              | 71022    |
| 3501        | Wimmertingen          | Hasselt              | 01/01/1900                | 31/12/9999              | 71022    |
| 3510        | Kermt (Hasselt)       | Hasselt              | 01/01/1900                | 31/12/9999              | 71022    |
| 3510        | Spalbeek              | Hasselt              | 01/01/1900                | 31/12/9999              | 71022    |
| 3511        | Kuringen              | Hasselt              | 01/01/1900                | 31/12/9999              | 71022    |
| 3511        | Stokrooie             | Hasselt              | 01/01/1900                | 31/12/9999              | 71022    |
| 3512        | Stevoort              | Hasselt              | 01/01/1900                | 31/12/9999              | 71022    |
| 3520        | Zonhoven              | Zonhoven             | 01/01/1900                | 31/12/9999              | 71066    |
| 3530        | Helchteren            | Houthalen-Helchteren | 01/01/1900                | 31/12/9999              | 72039    |
| 3530        | Houthalen             | Houthalen-Helchteren | 01/01/1900                | 31/12/9999              | 72039    |
| 3530        | Houthalen-Helchteren  | Houthalen-Helchteren | 01/01/1900                | 31/12/9999              | 72039    |
| 3540        | Berbroek              | Herk-de-Stad         | 01/01/1900                | 31/12/9999              | 71024    |
| 3540        | Donk                  | Herk-de-Stad         | 01/01/1900                | 31/12/9999              | 71024    |
| 3540        | Herk-de-Stad          | Herk-de-Stad         | 01/01/1900                | 31/12/9999              | 71024    |
| 3540        | Schulen               | Herk-de-Stad         | 01/01/1900                | 31/12/9999              | 71024    |
| 3545        | Halen                 | Halen                | 01/01/1900                | 31/12/9999              | 71020    |
| 3545        | Loksbergen            | Halen                | 01/01/1900                | 31/12/9999              | 71020    |
| 3545        | Zelem                 | Halen                | 01/01/1900                | 31/12/9999              | 71020    |
| 3550        | Heusden-Zolder        | Heusden-Zolder       | 01/01/1900                | 31/12/9999              | 71070    |
| 3550        | Heusden (Limb.)       | Heusden-Zolder       | 01/01/1900                | 31/12/9999              | 71070    |
| 3550        | Zolder                | Heusden-Zolder       | 01/01/1900                | 31/12/9999              | 71070    |
| 3560        | Linkhout              | Lummen               | 01/01/1900                | 31/12/9999              | 71037    |
| 3560        | Lummen                | Lummen               | 01/01/1900                | 31/12/9999              | 71037    |
| 3560        | Meldert (Limb.)       | Lummen               | 01/01/1900                | 31/12/9999              | 71037    |
| 3570        | Alken                 | Alken                | 01/01/1900                | 31/12/9999              | 73001    |
| 3580        | Beringen              | Beringen             | 01/01/1900                | 31/12/9999              | 71004    |
| 3581        | Beverlo               | Beringen             | 01/01/1900                | 31/12/9999              | 71004    |
| 3582        | Koersel               | Beringen             | 01/01/1900                | 31/12/9999              | 71004    |
| 3583        | Paal                  | Beringen             | 01/01/1900                | 31/12/9999              | 71004    |
| 3590        | Diepenbeek            | Diepenbeek           | 01/01/1900                | 31/12/9999              | 71011    |
| 3600        | Genk                  | Genk                 | 01/01/1900                | 31/12/9999              | 71016    |
| 3620        | Gellik                | Lanaken              | 01/01/1900                | 31/12/9999              | 73042    |
| 3620        | Lanaken               | Lanaken              | 01/01/1900                | 31/12/9999              | 73042    |
| 3620        | Neerharen             | Lanaken              | 01/01/1900                | 31/12/9999              | 73042    |
| 3620        | Veldwezelt            | Lanaken              | 01/01/1900                | 31/12/9999              | 73042    |
| 3621        | Rekem                 | Lanaken              | 01/01/1900                | 31/12/9999              | 73042    |
| 3630        | Eisden                | Maasmechelen         | 01/01/1900                | 31/12/9999              | 73107    |
| 3630        | Leut                  | Maasmechelen         | 01/01/1900                | 31/12/9999              | 73107    |
| 3630        | Maasmechelen          | Maasmechelen         | 01/01/1900                | 31/12/9999              | 73107    |

| Code Postal | Commune              | Commune principale | Date de début de validité | Date de fin de validité | Code INS |
|-------------|----------------------|--------------------|---------------------------|-------------------------|----------|
| 3630        | Mechelen-aan-de-Maas | Maasmechelen       | 01/01/1900                | 31/12/9999              | 73107    |
| 3630        | Meeswijk             | Maasmechelen       | 01/01/1900                | 31/12/9999              | 73107    |
| 3630        | Opgrimbie            | Maasmechelen       | 01/01/1900                | 31/12/9999              | 73107    |
| 3630        | Vucht                | Maasmechelen       | 01/01/1900                | 31/12/9999              | 73107    |
| 3631        | Boorseme             | Maasmechelen       | 01/01/1900                | 31/12/9999              | 73107    |
| 3631        | Uikhoven             | Maasmechelen       | 01/01/1900                | 31/12/9999              | 73107    |
| 3640        | Kessenich            | Kinrooi            | 01/01/1900                | 31/12/9999              | 72018    |
| 3640        | Kinrooi              | Kinrooi            | 01/01/1900                | 31/12/9999              | 72018    |
| 3640        | Molenbeersel         | Kinrooi            | 01/01/1900                | 31/12/9999              | 72018    |
| 3640        | Ophoven              | Kinrooi            | 01/01/1900                | 31/12/9999              | 72018    |
| 3650        | Dilsen               | Dilsen-Stokkem     | 01/01/1900                | 31/12/9999              | 72041    |
| 3650        | Dilsen-Stokkem       | Dilsen-Stokkem     | 01/01/1900                | 31/12/9999              | 72041    |
| 3650        | Elen                 | Dilsen-Stokkem     | 01/01/1900                | 31/12/9999              | 72041    |
| 3650        | Lanklaar             | Dilsen-Stokkem     | 01/01/1900                | 31/12/9999              | 72041    |
| 3650        | Rotem                | Dilsen-Stokkem     | 01/01/1900                | 31/12/9999              | 72041    |
| 3650        | Stokkem              | Dilsen-Stokkem     | 01/01/1900                | 31/12/9999              | 72041    |
| 3660        | Opglabbeek           | Opglabbeek         | 01/01/1900                | 31/12/2018              | 71047    |
| 3660        | Opglabbeek           | Oudsbergen         | 01/01/2019                | 31/12/9999              | 72042    |
| 3660        | Oudsbergen           | Oudsbergen         | 01/01/2019                | 31/12/9999              | 72042    |
| 3665        | As                   | As                 | 01/01/1900                | 31/12/9999              | 71002    |
| 3668        | Niel-bij-As          | As                 | 01/01/1900                | 31/12/9999              | 71002    |
| 3670        | Ellikom              | Meeuwen-Gruitrode  | 01/01/1900                | 31/12/2018              | 72040    |
| 3670        | Ellikom              | Oudsbergen         | 01/01/2019                | 31/12/9999              | 72042    |
| 3670        | Gruitrode            | Meeuwen-Gruitrode  | 01/01/1900                | 31/12/2018              | 72040    |
| 3670        | Gruitrode            | Oudsbergen         | 01/01/2019                | 31/12/9999              | 72042    |
| 3670        | Meeuwen              | Meeuwen-Gruitrode  | 01/01/1900                | 31/12/2018              | 72040    |
| 3670        | Meeuwen              | Oudsbergen         | 01/01/2019                | 31/12/9999              | 72042    |
| 3670        | Meeuwen-Gruitrode    | Meeuwen-Gruitrode  | 01/01/1900                | 31/12/2018              | 72040    |
| 3670        | Meeuwen-Gruitrode    | Oudsbergen         | 01/01/2019                | 31/12/9999              | 72042    |
| 3670        | Neerglabbeek         | Meeuwen-Gruitrode  | 01/01/1900                | 31/12/2018              | 72040    |
| 3670        | Neerglabbeek         | Oudsbergen         | 01/01/2019                | 31/12/9999              | 72042    |
| 3670        | Oudsbergen           | Oudsbergen         | 01/01/2019                | 31/12/9999              | 72042    |
| 3670        | Wijshagen            | Meeuwen-Gruitrode  | 01/01/1900                | 31/12/2018              | 72040    |
| 3670        | Wijshagen            | Oudsbergen         | 01/01/2019                | 31/12/9999              | 72042    |
| 3680        | Maaseik              | Maaseik            | 01/01/1900                | 31/12/9999              | 72021    |
| 3680        | Neeroeteren          | Maaseik            | 01/01/1900                | 31/12/9999              | 72021    |
| 3680        | Opoeteren            | Maaseik            | 01/01/1900                | 31/12/9999              | 72021    |
| 3690        | Zutendaal            | Zutendaal          | 01/01/1900                | 31/12/9999              | 71067    |
| 3700        | 's Herenelderen      | Tongres            | 01/01/1900                | 31/12/9999              | 73083    |
| 3700        | Berg (Limb.)         | Tongres            | 01/01/1900                | 31/12/9999              | 73083    |
| 3700        | Diets-Heur           | Tongres            | 01/01/1900                | 31/12/9999              | 73083    |
| 3700        | Haren (Tongeren)     | Tongres            | 01/01/1900                | 31/12/9999              | 73083    |
| 3700        | Henis                | Tongres            | 01/01/1900                | 31/12/9999              | 73083    |
| 3700        | Kolmont (Tongeren)   | Tongres            | 01/01/1900                | 31/12/9999              | 73083    |
| 3700        | Koninksem            | Tongres            | 01/01/1900                | 31/12/9999              | 73083    |
| 3700        | Lauw                 | Tongres            | 01/01/1900                | 31/12/9999              | 73083    |
| 3700        | Mal                  | Tongres            | 01/01/1900                | 31/12/9999              | 73083    |
| 3700        | Neerrepn             | Tongres            | 01/01/1900                | 31/12/9999              | 73083    |
| 3700        | Nerem                | Tongres            | 01/01/1900                | 31/12/9999              | 73083    |
| 3700        | Overrepn (Kolmont)   | Tongres            | 01/01/1900                | 31/12/9999              | 73083    |
| 3700        | Piringen (Haren)     | Tongres            | 01/01/1900                | 31/12/9999              | 73083    |
| 3700        | Riksingen            | Tongres            | 01/01/1900                | 31/12/9999              | 73083    |
| 3700        | Rutten               | Tongres            | 01/01/1900                | 31/12/9999              | 73083    |
| 3700        | Sluizen              | Tongres            | 01/01/1900                | 31/12/9999              | 73083    |
| 3700        | Tongres              | Tongres            | 01/01/1900                | 31/12/9999              | 73083    |
| 3700        | Vreren               | Tongres            | 01/01/1900                | 31/12/9999              | 73083    |
| 3700        | Widoote (Haren)      | Tongres            | 01/01/1900                | 31/12/9999              | 73083    |
| 3717        | Herstappe            | Herstappe          | 01/01/1900                | 31/12/9999              | 73028    |
| 3720        | Kortesseme           | Kortesseme         | 01/01/1900                | 31/12/9999              | 73040    |
| 3721        | Vliermaalroot        | Kortesseme         | 01/01/1900                | 31/12/9999              | 73040    |



| Code Postal | Commune                 | Commune principale | Date de début de validité | Date de fin de validité | Code INS |
|-------------|-------------------------|--------------------|---------------------------|-------------------------|----------|
| 3722        | Wintershoven            | Kortesseem         | 01/01/1900                | 31/12/9999              | 73040    |
| 3723        | Guigoven                | Kortesseem         | 01/01/1900                | 31/12/9999              | 73040    |
| 3724        | Vliermaal               | Kortesseem         | 01/01/1900                | 31/12/9999              | 73040    |
| 3730        | Hoeselt                 | Hoeselt            | 01/01/1900                | 31/12/9999              | 73032    |
| 3730        | Romershoven             | Hoeselt            | 01/01/1900                | 31/12/9999              | 73032    |
| 3730        | Sint-Huibrechts-Hern    | Hoeselt            | 01/01/1900                | 31/12/9999              | 73032    |
| 3730        | Werm                    | Hoeselt            | 01/01/1900                | 31/12/9999              | 73032    |
| 3732        | Schalkhoven             | Hoeselt            | 01/01/1900                | 31/12/9999              | 73032    |
| 3740        | Beverst                 | Bilzen             | 01/01/1900                | 31/12/9999              | 73006    |
| 3740        | Bilzen                  | Bilzen             | 01/01/1900                | 31/12/9999              | 73006    |
| 3740        | Eigenbilzen             | Bilzen             | 01/01/1900                | 31/12/9999              | 73006    |
| 3740        | Grote-Spouwen           | Bilzen             | 01/01/1900                | 31/12/9999              | 73006    |
| 3740        | Hees                    | Bilzen             | 01/01/1900                | 31/12/9999              | 73006    |
| 3740        | Kleine-Spouwen          | Bilzen             | 01/01/1900                | 31/12/9999              | 73006    |
| 3740        | Mopertingen             | Bilzen             | 01/01/1900                | 31/12/9999              | 73006    |
| 3740        | Munsterbilzen           | Bilzen             | 01/01/1900                | 31/12/9999              | 73006    |
| 3740        | Rijkhoven               | Bilzen             | 01/01/1900                | 31/12/9999              | 73006    |
| 3740        | Rosmeer                 | Bilzen             | 01/01/1900                | 31/12/9999              | 73006    |
| 3740        | Spouwen                 | Bilzen             | 01/01/1900                | 30/09/2016              | 73006    |
| 3740        | Waltwilder              | Bilzen             | 01/01/1900                | 31/12/9999              | 73006    |
| 3742        | Martenslinde            | Bilzen             | 01/01/1900                | 31/12/9999              | 73006    |
| 3746        | Hoelbeek                | Bilzen             | 01/01/1900                | 31/12/9999              | 73006    |
| 3770        | Genoelselden            | Riemst             | 01/01/1900                | 31/12/9999              | 73066    |
| 3770        | Herderen                | Riemst             | 01/01/1900                | 31/12/9999              | 73066    |
| 3770        | Kanne                   | Riemst             | 01/01/1900                | 31/12/9999              | 73066    |
| 3770        | Membruggen              | Riemst             | 01/01/1900                | 31/12/9999              | 73066    |
| 3770        | Millen                  | Riemst             | 01/01/1900                | 31/12/9999              | 73066    |
| 3770        | Riemst                  | Riemst             | 01/01/1900                | 31/12/9999              | 73066    |
| 3770        | Val-Meer                | Riemst             | 01/01/1900                | 31/12/9999              | 73066    |
| 3770        | Vlijtingen              | Riemst             | 01/01/1900                | 31/12/9999              | 73066    |
| 3770        | Vroenhoven              | Riemst             | 01/01/1900                | 31/12/9999              | 73066    |
| 3770        | Zichen-Zussen-Bolder    | Riemst             | 01/01/1900                | 31/12/9999              | 73066    |
| 3790        | Fouron-Saint-Martin     | Fourons            | 01/01/1900                | 31/12/9999              | 73109    |
| 3790        | Fourons                 | Fourons            | 01/01/1900                | 31/12/9999              | 73109    |
| 3790        | Mouland                 | Fourons            | 01/01/1900                | 31/12/9999              | 73109    |
| 3791        | Remersdaal              | Fourons            | 01/01/1900                | 31/12/9999              | 73109    |
| 3792        | Fouron-Saint-Pierre     | Fourons            | 01/01/1900                | 31/12/9999              | 73109    |
| 3793        | Teuven                  | Fourons            | 01/01/1900                | 31/12/9999              | 73109    |
| 3798        | Fouron-le-Comte         | Fourons            | 01/01/1900                | 31/12/9999              | 73109    |
| 3800        | Aalst (Limb.)           | Saint-Trond        | 01/01/1900                | 31/12/9999              | 71053    |
| 3800        | Brustem                 | Saint-Trond        | 01/01/1900                | 31/12/9999              | 71053    |
| 3800        | Engelmanshoven          | Saint-Trond        | 01/01/1900                | 31/12/9999              | 71053    |
| 3800        | Gelinden                | Saint-Trond        | 01/01/1900                | 31/12/9999              | 71053    |
| 3800        | Groot-Gelmen            | Saint-Trond        | 01/01/1900                | 31/12/9999              | 71053    |
| 3800        | Halmaal                 | Saint-Trond        | 01/01/1900                | 31/12/9999              | 71053    |
| 3800        | Kerkom-bij-Sint-Truiden | Saint-Trond        | 01/01/1900                | 31/12/9999              | 71053    |
| 3800        | Ordingen                | Saint-Trond        | 01/01/1900                | 31/12/9999              | 71053    |
| 3800        | Saint-Trond             | Saint-Trond        | 01/01/1900                | 31/12/9999              | 71053    |
| 3800        | Zeperen                 | Saint-Trond        | 01/01/1900                | 31/12/9999              | 71053    |
| 3803        | Duras                   | Saint-Trond        | 01/01/1900                | 31/12/9999              | 71053    |
| 3803        | Gorseem                 | Saint-Trond        | 01/01/1900                | 31/12/9999              | 71053    |
| 3803        | Runkelen                | Saint-Trond        | 01/01/1900                | 31/12/9999              | 71053    |
| 3803        | Wilderen                | Saint-Trond        | 01/01/1900                | 31/12/9999              | 71053    |
| 3806        | Velm                    | Saint-Trond        | 01/01/1900                | 31/12/9999              | 71053    |
| 3830        | Berlingen               | Wellen             | 01/01/1900                | 31/12/9999              | 73098    |
| 3830        | Wellen                  | Wellen             | 01/01/1900                | 31/12/9999              | 73098    |
| 3831        | Herten                  | Wellen             | 01/01/1900                | 31/12/9999              | 73098    |
| 3832        | Ullbeek                 | Wellen             | 01/01/1900                | 31/12/9999              | 73098    |
| 3840        | Bommershoven (Haren)    | Looz               | 01/01/1900                | 31/12/9999              | 73009    |
| 3840        | Broekom                 | Looz               | 01/01/1900                | 31/12/9999              | 73009    |

| Code Postal | Commune               | Commune principale    | Date de début de validité | Date de fin de validité | Code INS |
|-------------|-----------------------|-----------------------|---------------------------|-------------------------|----------|
| 3840        | Gors-Opleeuw          | Looz                  | 01/01/1900                | 31/12/9999              | 73009    |
| 3840        | Gotem                 | Looz                  | 01/01/1900                | 31/12/9999              | 73009    |
| 3840        | Groot-Loon            | Looz                  | 01/01/1900                | 31/12/9999              | 73009    |
| 3840        | Haren (Borgloon)      | Looz                  | 01/01/1900                | 31/12/9999              | 73009    |
| 3840        | Hendrieken            | Looz                  | 01/01/1900                | 31/12/9999              | 73009    |
| 3840        | Hoepertingen          | Looz                  | 01/01/1900                | 31/12/9999              | 73009    |
| 3840        | Jesseren (Kolmont)    | Looz                  | 01/01/1900                | 31/12/9999              | 73009    |
| 3840        | Kerniel               | Looz                  | 01/01/1900                | 31/12/9999              | 73009    |
| 3840        | Kolmont (Borgloon)    | Looz                  | 01/01/1900                | 31/12/9999              | 73009    |
| 3840        | Kuttekoven            | Looz                  | 01/01/1900                | 31/12/9999              | 73009    |
| 3840        | Looz                  | Looz                  | 01/01/1900                | 31/12/9999              | 73009    |
| 3840        | Rijkel                | Looz                  | 01/01/1900                | 31/12/9999              | 73009    |
| 3840        | Voort                 | Looz                  | 01/01/1900                | 31/12/9999              | 73009    |
| 3850        | Binderveld            | Nieuwerkerken (Limb.) | 01/01/1900                | 31/12/9999              | 71045    |
| 3850        | Kozen                 | Nieuwerkerken (Limb.) | 01/01/1900                | 31/12/9999              | 71045    |
| 3850        | Nieuwerkerken (Limb.) | Nieuwerkerken (Limb.) | 01/01/1900                | 31/12/9999              | 71045    |
| 3850        | Wijer                 | Nieuwerkerken (Limb.) | 01/01/1900                | 31/12/9999              | 71045    |
| 3870        | Batsheers             | Heers                 | 01/01/1900                | 31/12/9999              | 73022    |
| 3870        | Bovelingen            | Heers                 | 01/01/1900                | 31/12/9999              | 73022    |
| 3870        | Gutschoven            | Heers                 | 01/01/1900                | 31/12/9999              | 73022    |
| 3870        | Heers                 | Heers                 | 01/01/1900                | 31/12/9999              | 73022    |
| 3870        | Heks                  | Heers                 | 01/01/1900                | 31/12/9999              | 73022    |
| 3870        | Horpmaal              | Heers                 | 01/01/1900                | 31/12/9999              | 73022    |
| 3870        | Klein-Gelmen          | Heers                 | 01/01/1900                | 31/12/9999              | 73022    |
| 3870        | Mechelen-Bovelingen   | Heers                 | 01/01/1900                | 31/12/9999              | 73022    |
| 3870        | Mettekoven            | Heers                 | 01/01/1900                | 31/12/9999              | 73022    |
| 3870        | Opheers               | Heers                 | 01/01/1900                | 31/12/9999              | 73022    |
| 3870        | Rukkelingen-Loon      | Heers                 | 01/01/1900                | 31/12/9999              | 73022    |
| 3870        | Vechmaal              | Heers                 | 01/01/1900                | 31/12/9999              | 73022    |
| 3870        | Veulen                | Heers                 | 01/01/1900                | 31/12/9999              | 73022    |
| 3890        | Boekhout              | Gingelom              | 01/01/1900                | 31/12/9999              | 71017    |
| 3890        | Gingelom              | Gingelom              | 01/01/1900                | 31/12/9999              | 71017    |
| 3890        | Jeuk                  | Gingelom              | 01/01/1900                | 31/12/9999              | 71017    |
| 3890        | Kortijs               | Gingelom              | 01/01/1900                | 31/12/9999              | 71017    |
| 3890        | Montenaken            | Gingelom              | 01/01/1900                | 31/12/9999              | 71017    |
| 3890        | Niel-bij-Sint-Truiden | Gingelom              | 01/01/1900                | 31/12/9999              | 71017    |
| 3890        | Vorsen                | Gingelom              | 01/01/1900                | 31/12/9999              | 71017    |
| 3891        | Borlo                 | Gingelom              | 01/01/1900                | 31/12/9999              | 71017    |
| 3891        | Buvingen              | Gingelom              | 01/01/1900                | 31/12/9999              | 71017    |
| 3891        | Mielen-Boven-Aalst    | Gingelom              | 01/01/1900                | 31/12/9999              | 71017    |
| 3891        | Muizen (Limb.)        | Gingelom              | 01/01/1900                | 31/12/9999              | 71017    |
| 3900        | Overpelt              | Overpelt              | 01/01/1900                | 31/12/2018              | 72029    |
| 3900        | Overpelt              | Pelt                  | 01/01/2019                | 31/12/9999              | 72043    |
| 3900        | Pelt                  | Pelt                  | 01/01/2019                | 31/12/9999              | 72043    |
| 3910        | Neerpelt              | Neerpelt              | 01/01/1900                | 31/12/2018              | 72025    |
| 3910        | Neerpelt              | Pelt                  | 01/01/2019                | 31/12/9999              | 72043    |
| 3910        | Pelt                  | Pelt                  | 01/01/2019                | 31/12/9999              | 72043    |
| 3910        | Sint-Huibrechts-Lille | Neerpelt              | 01/01/1900                | 31/12/2018              | 72025    |
| 3910        | Sint-Huibrechts-Lille | Pelt                  | 01/01/2019                | 31/12/9999              | 72043    |
| 3920        | Lommel                | Lommel                | 01/01/1900                | 31/12/9999              | 72020    |
| 3930        | Achel                 | Hamont-Achel          | 01/01/1900                | 31/12/9999              | 72037    |
| 3930        | Hamont                | Hamont-Achel          | 01/01/1900                | 31/12/9999              | 72037    |
| 3930        | Hamont-Achel          | Hamont-Achel          | 01/01/1900                | 31/12/9999              | 72037    |
| 3940        | Hechtel               | Hechtel-Eksel         | 01/01/1900                | 31/12/9999              | 72038    |
| 3940        | Hechtel-Eksel         | Hechtel-Eksel         | 01/01/1900                | 31/12/9999              | 72038    |
| 3941        | Eksel                 | Hechtel-Eksel         | 01/01/1900                | 31/12/9999              | 72038    |
| 3945        | Ham                   | Ham                   | 01/01/1900                | 31/12/9999              | 71069    |
| 3945        | Kwaadmechelen         | Ham                   | 01/01/1900                | 31/12/9999              | 71069    |
| 3945        | Oostham               | Ham                   | 01/01/1900                | 31/12/9999              | 71069    |
| 3950        | Bocholt               | Bocholt               | 01/01/1900                | 31/12/9999              | 72003    |

| Code Postal | Commune                       | Commune principale | Date de début de validité | Date de fin de validité | Code INS |
|-------------|-------------------------------|--------------------|---------------------------|-------------------------|----------|
| 3950        | Kaulille                      | Bocholt            | 01/01/1900                | 31/12/9999              | 72003    |
| 3950        | Reppel                        | Bocholt            | 01/01/1900                | 31/12/9999              | 72003    |
| 3960        | Beek                          | Bree               | 01/01/1900                | 31/12/9999              | 72004    |
| 3960        | Bree                          | Bree               | 01/01/1900                | 31/12/9999              | 72004    |
| 3960        | Gerdingen                     | Bree               | 01/01/1900                | 31/12/9999              | 72004    |
| 3960        | Opitter                       | Bree               | 01/01/1900                | 31/12/9999              | 72004    |
| 3960        | Tongerlo (Limb.)              | Bree               | 01/01/1900                | 31/12/9999              | 72004    |
| 3970        | Bourg-Léopold                 | Bourg-Léopold      | 01/01/1900                | 31/12/9999              | 71034    |
| 3971        | Heppen                        | Bourg-Léopold      | 01/01/1900                | 31/12/9999              | 71034    |
| 3980        | Tessengerlo                   | Tessengerlo        | 01/01/1900                | 31/12/9999              | 71057    |
| 3990        | Grote-Brogel                  | Peer               | 01/01/1900                | 31/12/9999              | 72030    |
| 3990        | Kleine-Brogel                 | Peer               | 01/01/1900                | 31/12/9999              | 72030    |
| 3990        | Peer                          | Peer               | 01/01/1900                | 31/12/9999              | 72030    |
| 3990        | Wijchmaal                     | Peer               | 01/01/1900                | 31/12/9999              | 72030    |
| 4000        | Glain                         | Liège              | 01/01/1900                | 31/12/9999              | 62063    |
| 4000        | Liège                         | Liège              | 01/01/1900                | 31/12/9999              | 62063    |
| 4000        | Rocourt                       | Liège              | 01/01/1900                | 31/12/9999              | 62063    |
| 4020        | Bressoux                      | Liège              | 01/01/1900                | 31/12/9999              | 62063    |
| 4020        | Jupille-sur-Meuse             | Liège              | 01/01/1900                | 31/12/9999              | 62063    |
| 4020        | Liège                         | Liège              | 01/01/1900                | 31/12/9999              | 62063    |
| 4020        | Wandre                        | Liège              | 01/01/1900                | 31/12/9999              | 62063    |
| 4030        | Grivegnée                     | Liège              | 01/01/1900                | 31/12/9999              | 62063    |
| 4030        | Liège                         | Liège              | 01/01/1900                | 30/09/2016              | 62063    |
| 4031        | Angleur                       | Liège              | 01/01/1900                | 31/12/9999              | 62063    |
| 4032        | Chênée                        | Liège              | 01/01/1900                | 31/12/9999              | 62063    |
| 4040        | Herstal                       | Herstal            | 01/01/1900                | 31/12/9999              | 62051    |
| 4041        | Milmort                       | Herstal            | 01/01/1900                | 31/12/9999              | 62051    |
| 4041        | Vottem                        | Herstal            | 01/01/1900                | 31/12/9999              | 62051    |
| 4042        | Liers                         | Herstal            | 01/01/1900                | 31/12/9999              | 62051    |
| 4050        | Chaufontaine                  | Chaufontaine       | 01/01/1900                | 31/12/9999              | 62022    |
| 4051        | Vaux-sous-Chevremont          | Chaufontaine       | 01/01/1900                | 31/12/9999              | 62022    |
| 4052        | Beaufays                      | Chaufontaine       | 01/01/1900                | 31/12/9999              | 62022    |
| 4053        | Embourg                       | Chaufontaine       | 01/01/1900                | 31/12/9999              | 62022    |
| 4075        | CSM Liège X                   |                    | 01/01/1900                | 31/12/9999              |          |
| 4090        | FBA (Forces Belges en Allem.) |                    | 01/01/1900                | 30/09/2016              |          |
| 4099        | Liège X                       |                    | 01/01/1900                | 31/12/9999              |          |
| 4100        | Bonnelles                     | Seraing            | 01/01/1900                | 31/12/9999              | 62096    |
| 4100        | Seraing                       | Seraing            | 01/01/1900                | 31/12/9999              | 62096    |
| 4101        | Jemeppe-sur-Meuse             | Seraing            | 01/01/1900                | 31/12/9999              | 62096    |
| 4102        | Ougrée                        | Seraing            | 01/01/1900                | 31/12/9999              | 62096    |
| 4120        | Ehein                         | Neupré             | 01/01/1900                | 31/12/9999              | 62121    |
| 4120        | Neupré                        | Neupré             | 01/01/1900                | 31/12/9999              | 62121    |
| 4120        | Rotheux-Rimière               | Neupré             | 01/01/1900                | 31/12/9999              | 62121    |
| 4121        | Neuville-en-Condroz           | Neupré             | 01/01/1900                | 31/12/9999              | 62121    |
| 4122        | Plainevaux                    | Neupré             | 01/01/1900                | 31/12/9999              | 62121    |
| 4130        | Esneux                        | Esneux             | 01/01/1900                | 31/12/9999              | 62032    |
| 4130        | Tilff                         | Esneux             | 01/01/1900                | 31/12/9999              | 62032    |
| 4140        | Dolembreux                    | Sprimont           | 01/01/1900                | 31/12/9999              | 62100    |
| 4140        | Gomzé-Andoumont               | Sprimont           | 01/01/1900                | 31/12/9999              | 62100    |
| 4140        | Rouvieux                      | Sprimont           | 01/01/1900                | 31/12/9999              | 62100    |
| 4140        | Sprimont                      | Sprimont           | 01/01/1900                | 31/12/9999              | 62100    |
| 4141        | Louveigné                     | Sprimont           | 01/01/1900                | 31/12/9999              | 62100    |
| 4160        | Anthisnes                     | Anthisnes          | 01/01/1900                | 31/12/9999              | 61079    |
| 4161        | Villers-aux-Tours             | Anthisnes          | 01/01/1900                | 31/12/9999              | 61079    |
| 4162        | Hody                          | Anthisnes          | 01/01/1900                | 31/12/9999              | 61079    |
| 4163        | Tavier                        | Anthisnes          | 01/01/1900                | 31/12/9999              | 61079    |
| 4170        | Comblain-au-Pont              | Comblain-au-Pont   | 01/01/1900                | 31/12/9999              | 62026    |
| 4171        | Poulseur                      | Comblain-au-Pont   | 01/01/1900                | 31/12/9999              | 62026    |
| 4180        | Comblain-Fairon               | Hamoir             | 01/01/1900                | 31/12/9999              | 61024    |
| 4180        | Comblain-la-Tour              | Hamoir             | 01/01/1900                | 31/12/9999              | 61024    |

| Code Postal | Commune             | Commune principale | Date de début de validité | Date de fin de validité | Code INS |
|-------------|---------------------|--------------------|---------------------------|-------------------------|----------|
| 4180        | Hamoir              | Hamoir             | 01/01/1900                | 31/12/9999              | 61024    |
| 4181        | Filot               | Hamoir             | 01/01/1900                | 31/12/9999              | 61024    |
| 4190        | Ferrières           | Ferrières          | 01/01/1900                | 31/12/9999              | 61019    |
| 4190        | My                  | Ferrières          | 01/01/1900                | 31/12/9999              | 61019    |
| 4190        | Vieuxville          | Ferrières          | 01/01/1900                | 31/12/9999              | 61019    |
| 4190        | Werbomont           | Ferrières          | 01/01/1900                | 31/12/9999              | 61019    |
| 4190        | Xhoris              | Ferrières          | 01/01/1900                | 31/12/9999              | 61019    |
| 4210        | Burdinne            | Burdinne           | 01/01/1900                | 31/12/9999              | 61010    |
| 4210        | Hannêche            | Burdinne           | 01/01/1900                | 31/12/9999              | 61010    |
| 4210        | Lamontzée           | Burdinne           | 01/01/1900                | 31/12/9999              | 61010    |
| 4210        | Marneffe            | Burdinne           | 01/01/1900                | 31/12/9999              | 61010    |
| 4210        | Oteppe              | Burdinne           | 01/01/1900                | 31/12/9999              | 61010    |
| 4217        | Héron               | Héron              | 01/01/1900                | 31/12/9999              | 61028    |
| 4217        | Lavoir              | Héron              | 01/01/1900                | 31/12/9999              | 61028    |
| 4217        | Waret-l'Evêque      | Héron              | 01/01/1900                | 31/12/9999              | 61028    |
| 4218        | Couthuin            | Héron              | 01/01/1900                | 31/12/9999              | 61028    |
| 4219        | Acosse              | Wasseiges          | 01/01/1900                | 31/12/9999              | 64075    |
| 4219        | Ambresin            | Wasseiges          | 01/01/1900                | 31/12/9999              | 64075    |
| 4219        | Meeffe              | Wasseiges          | 01/01/1900                | 31/12/9999              | 64075    |
| 4219        | Wasseiges           | Wasseiges          | 01/01/1900                | 31/12/9999              | 64075    |
| 4250        | Boëlhe              | Geer               | 01/01/1900                | 31/12/9999              | 64029    |
| 4250        | Geer                | Geer               | 01/01/1900                | 31/12/9999              | 64029    |
| 4250        | Hollogne-sur-Geer   | Geer               | 01/01/1900                | 31/12/9999              | 64029    |
| 4250        | Lens-Saint-Servais  | Geer               | 01/01/1900                | 31/12/9999              | 64029    |
| 4252        | Omali               | Geer               | 01/01/1900                | 31/12/9999              | 64029    |
| 4253        | Darion              | Geer               | 01/01/1900                | 31/12/9999              | 64029    |
| 4254        | Ligney              | Geer               | 01/01/1900                | 31/12/9999              | 64029    |
| 4257        | Berloz              | Berloz             | 01/01/1900                | 31/12/9999              | 64008    |
| 4257        | Corswarem           | Berloz             | 01/01/1900                | 31/12/9999              | 64008    |
| 4257        | Rosoux-Crenwick     | Berloz             | 01/01/1900                | 31/12/9999              | 64008    |
| 4260        | Avennes             | Braives            | 01/01/1900                | 31/12/9999              | 64015    |
| 4260        | Braives             | Braives            | 01/01/1900                | 31/12/9999              | 64015    |
| 4260        | Ciplet              | Braives            | 01/01/1900                | 31/12/9999              | 64015    |
| 4260        | Fallais             | Braives            | 01/01/1900                | 31/12/9999              | 64015    |
| 4260        | Fumal               | Braives            | 01/01/1900                | 31/12/9999              | 64015    |
| 4260        | Ville-en-Hesbaye    | Braives            | 01/01/1900                | 31/12/9999              | 64015    |
| 4261        | Latinne             | Braives            | 01/01/1900                | 31/12/9999              | 64015    |
| 4263        | Tourinne (Lg.)      | Braives            | 01/01/1900                | 31/12/9999              | 64015    |
| 4280        | Abolens             | Hannut             | 01/01/1900                | 31/12/9999              | 64034    |
| 4280        | Avernas-le-Bauduin  | Hannut             | 01/01/1900                | 31/12/9999              | 64034    |
| 4280        | Avin                | Hannut             | 01/01/1900                | 31/12/9999              | 64034    |
| 4280        | Bertrée             | Hannut             | 01/01/1900                | 31/12/9999              | 64034    |
| 4280        | Blehen              | Hannut             | 01/01/1900                | 31/12/9999              | 64034    |
| 4280        | Cras-Avernas        | Hannut             | 01/01/1900                | 31/12/9999              | 64034    |
| 4280        | Crehen              | Hannut             | 01/01/1900                | 31/12/9999              | 64034    |
| 4280        | Grand-Hallet        | Hannut             | 01/01/1900                | 31/12/9999              | 64034    |
| 4280        | Hannut              | Hannut             | 01/01/1900                | 31/12/9999              | 64034    |
| 4280        | Lens-Saint-Remy     | Hannut             | 01/01/1900                | 31/12/9999              | 64034    |
| 4280        | Merdorp             | Hannut             | 01/01/1900                | 31/12/9999              | 64034    |
| 4280        | Moxhe               | Hannut             | 01/01/1900                | 31/12/9999              | 64034    |
| 4280        | Petit-Hallet        | Hannut             | 01/01/1900                | 31/12/9999              | 64034    |
| 4280        | Poucet              | Hannut             | 01/01/1900                | 31/12/9999              | 64034    |
| 4280        | Thisnes             | Hannut             | 01/01/1900                | 31/12/9999              | 64034    |
| 4280        | Trognée             | Hannut             | 01/01/1900                | 31/12/9999              | 64034    |
| 4280        | Villers-le-Peuplier | Hannut             | 01/01/1900                | 31/12/9999              | 64034    |
| 4280        | Wansin              | Hannut             | 01/01/1900                | 31/12/9999              | 64034    |
| 4287        | Lincent             | Lincent            | 01/01/1900                | 31/12/9999              | 64047    |
| 4287        | Pellaines           | Lincent            | 01/01/1900                | 31/12/9999              | 64047    |
| 4287        | Racour              | Lincent            | 01/01/1900                | 31/12/9999              | 64047    |
| 4300        | Bettincourt         | Waremme            | 01/01/1900                | 31/12/9999              | 64074    |

| Code Postal | Commune               | Commune principale    | Date de début de validité | Date de fin de validité | Code INS |
|-------------|-----------------------|-----------------------|---------------------------|-------------------------|----------|
| 4300        | Bleret                | Waremmes              | 01/01/1900                | 31/12/9999              | 64074    |
| 4300        | Bovenistier           | Waremmes              | 01/01/1900                | 31/12/9999              | 64074    |
| 4300        | Grand-Axhe            | Waremmes              | 01/01/1900                | 31/12/9999              | 64074    |
| 4300        | Lantremange           | Waremmes              | 01/01/1900                | 31/12/9999              | 64074    |
| 4300        | Oleye                 | Waremmes              | 01/01/1900                | 31/12/9999              | 64074    |
| 4300        | Waremmes              | Waremmes              | 01/01/1900                | 31/12/9999              | 64074    |
| 4317        | Aineffe               | Faimes                | 01/01/1900                | 31/12/9999              | 64076    |
| 4317        | Borlez                | Faimes                | 01/01/1900                | 31/12/9999              | 64076    |
| 4317        | Celles (Lg.)          | Faimes                | 01/01/1900                | 31/12/9999              | 64076    |
| 4317        | Faimes                | Faimes                | 01/01/1900                | 31/12/9999              | 64076    |
| 4317        | Les Waleffes          | Faimes                | 01/01/1900                | 31/12/9999              | 64076    |
| 4317        | Viemme                | Faimes                | 01/01/1900                | 31/12/9999              | 64076    |
| 4340        | Awans                 | Awans                 | 01/01/1900                | 31/12/9999              | 62006    |
| 4340        | Foos                  | Awans                 | 01/01/1900                | 31/12/9999              | 62006    |
| 4340        | Othée                 | Awans                 | 01/01/1900                | 31/12/9999              | 62006    |
| 4340        | Villers-l'Evêque      | Awans                 | 01/01/1900                | 31/12/9999              | 62006    |
| 4342        | Hognoul               | Awans                 | 01/01/1900                | 31/12/9999              | 62006    |
| 4347        | Fexhe-le-Haut-Clocher | Fexhe-le-Haut-Clocher | 01/01/1900                | 31/12/9999              | 64025    |
| 4347        | Freloux               | Fexhe-le-Haut-Clocher | 01/01/1900                | 31/12/9999              | 64025    |
| 4347        | Noville (Lg.)         | Fexhe-le-Haut-Clocher | 01/01/1900                | 31/12/9999              | 64025    |
| 4347        | Roloux                | Fexhe-le-Haut-Clocher | 01/01/1900                | 31/12/9999              | 64025    |
| 4347        | Voroux-Goreux         | Fexhe-le-Haut-Clocher | 01/01/1900                | 31/12/9999              | 64025    |
| 4350        | Lamine                | Remicourt             | 01/01/1900                | 31/12/9999              | 64063    |
| 4350        | Momalle               | Remicourt             | 01/01/1900                | 31/12/9999              | 64063    |
| 4350        | Pousset               | Remicourt             | 01/01/1900                | 31/12/9999              | 64063    |
| 4350        | Remicourt             | Remicourt             | 01/01/1900                | 31/12/9999              | 64063    |
| 4351        | Hodeige               | Remicourt             | 01/01/1900                | 31/12/9999              | 64063    |
| 4357        | Donceel               | Donceel               | 01/01/1900                | 31/12/9999              | 64023    |
| 4357        | Haneffe               | Donceel               | 01/01/1900                | 31/12/9999              | 64023    |
| 4357        | Jeneffe (Lg.)         | Donceel               | 01/01/1900                | 31/12/9999              | 64023    |
| 4357        | Limont                | Donceel               | 01/01/1900                | 31/12/9999              | 64023    |
| 4360        | Bergilers             | Oreye                 | 01/01/1900                | 31/12/9999              | 64056    |
| 4360        | Grandville            | Oreye                 | 01/01/1900                | 31/12/9999              | 64056    |
| 4360        | Lens-sur-Geer         | Oreye                 | 01/01/1900                | 31/12/9999              | 64056    |
| 4360        | Oreye                 | Oreye                 | 01/01/1900                | 31/12/9999              | 64056    |
| 4360        | Otrange               | Oreye                 | 01/01/1900                | 31/12/9999              | 64056    |
| 4367        | Crisnée               | Crisnée               | 01/01/1900                | 31/12/9999              | 64021    |
| 4367        | Fize-le-Marsal        | Crisnée               | 01/01/1900                | 31/12/9999              | 64021    |
| 4367        | Kemexhe               | Crisnée               | 01/01/1900                | 31/12/9999              | 64021    |
| 4367        | Odeur                 | Crisnée               | 01/01/1900                | 31/12/9999              | 64021    |
| 4367        | Thys                  | Crisnée               | 01/01/1900                | 31/12/9999              | 64021    |
| 4400        | Awirs                 | Flémalle              | 01/01/1900                | 31/12/9999              | 62120    |
| 4400        | Chokier               | Flémalle              | 01/01/1900                | 31/12/9999              | 62120    |
| 4400        | Flémalle              | Flémalle              | 01/01/1900                | 31/12/9999              | 62120    |
| 4400        | Flémalle-Grande       | Flémalle              | 01/01/1900                | 31/12/9999              | 62120    |
| 4400        | Flémalle-Haute        | Flémalle              | 01/01/1900                | 31/12/9999              | 62120    |
| 4400        | Gleixhe               | Flémalle              | 01/01/1900                | 31/12/9999              | 62120    |
| 4400        | Ivoz-Ramet            | Flémalle              | 01/01/1900                | 31/12/9999              | 62120    |
| 4400        | Mons-lez-Liège        | Flémalle              | 01/01/1900                | 31/12/9999              | 62120    |
| 4420        | Montegnée             | Saint-Nicolas (Lg.)   | 01/01/1900                | 31/12/9999              | 62093    |
| 4420        | Saint-Nicolas (Lg.)   | Saint-Nicolas (Lg.)   | 01/01/1900                | 31/12/9999              | 62093    |
| 4420        | Tilleur               | Saint-Nicolas (Lg.)   | 01/01/1900                | 31/12/9999              | 62093    |
| 4430        | Ans                   | Ans                   | 01/01/1900                | 31/12/9999              | 62003    |
| 4431        | Loncin                | Ans                   | 01/01/1900                | 31/12/9999              | 62003    |
| 4432        | Alleur                | Ans                   | 01/01/1900                | 31/12/9999              | 62003    |
| 4432        | Xhendremael           | Ans                   | 01/01/1900                | 31/12/9999              | 62003    |
| 4450        | Juprelle              | Juprelle              | 01/01/1900                | 31/12/9999              | 62060    |
| 4450        | Lantin                | Juprelle              | 01/01/1900                | 31/12/9999              | 62060    |
| 4450        | Slins                 | Juprelle              | 01/01/1900                | 31/12/9999              | 62060    |
| 4451        | Voroux-lez-Liers      | Juprelle              | 01/01/1900                | 31/12/9999              | 62060    |

| Code Postal | Commune                 | Commune principale      | Date de début de validité | Date de fin de validité | Code INS |
|-------------|-------------------------|-------------------------|---------------------------|-------------------------|----------|
| 4452        | Paifve                  | Juprelle                | 01/01/1900                | 31/12/9999              | 62060    |
| 4452        | Wihogne                 | Juprelle                | 01/01/1900                | 31/12/9999              | 62060    |
| 4453        | Villers-Saint-Siméon    | Juprelle                | 01/01/1900                | 31/12/9999              | 62060    |
| 4458        | Fexhe-Slins             | Juprelle                | 01/01/1900                | 31/12/9999              | 62060    |
| 4460        | Bierset                 | Grâce-Hollogne          | 01/01/1900                | 31/12/9999              | 62118    |
| 4460        | Grâce-Berleur           | Grâce-Hollogne          | 01/01/1900                | 31/12/9999              | 62118    |
| 4460        | Grâce-Hollogne          | Grâce-Hollogne          | 01/01/1900                | 31/12/9999              | 62118    |
| 4460        | Hollogne-aux-Pierres    | Grâce-Hollogne          | 01/01/1900                | 31/12/9999              | 62118    |
| 4460        | Horion-Hozémont         | Grâce-Hollogne          | 01/01/1900                | 31/12/9999              | 62118    |
| 4460        | Velroux                 | Grâce-Hollogne          | 01/01/1900                | 31/12/9999              | 62118    |
| 4470        | Saint-Georges-sur-Meuse | Saint-Georges-sur-Meuse | 01/01/1900                | 31/12/9999              | 64065    |
| 4480        | Clermont-sous-Huy       | Engis                   | 01/01/1900                | 31/12/9999              | 61080    |
| 4480        | Ehein                   | Engis                   | 01/01/1900                | 31/12/9999              | 61080    |
| 4480        | Engis                   | Engis                   | 01/01/1900                | 31/12/9999              | 61080    |
| 4480        | Hermalle-sous-Huy       | Engis                   | 01/01/1900                | 31/12/9999              | 61080    |
| 4500        | Ben-Ahin                | Huy                     | 01/01/1900                | 31/12/9999              | 61031    |
| 4500        | Huy                     | Huy                     | 01/01/1900                | 31/12/9999              | 61031    |
| 4500        | Tihange                 | Huy                     | 01/01/1900                | 31/12/9999              | 61031    |
| 4520        | Antheit                 | Wanze                   | 01/01/1900                | 31/12/9999              | 61072    |
| 4520        | Bas-Oha                 | Wanze                   | 01/01/1900                | 31/12/9999              | 61072    |
| 4520        | Huccorgne               | Wanze                   | 01/01/1900                | 31/12/9999              | 61072    |
| 4520        | Moha                    | Wanze                   | 01/01/1900                | 31/12/9999              | 61072    |
| 4520        | Vinalmont               | Wanze                   | 01/01/1900                | 31/12/9999              | 61072    |
| 4520        | Wanze                   | Wanze                   | 01/01/1900                | 31/12/9999              | 61072    |
| 4530        | Fize-Fontaine           | Villers-le-Bouillet     | 01/01/1900                | 31/12/9999              | 61068    |
| 4530        | Vaux-et-Borset          | Villers-le-Bouillet     | 01/01/1900                | 31/12/9999              | 61068    |
| 4530        | Vieux-Waleffe           | Villers-le-Bouillet     | 01/01/1900                | 31/12/9999              | 61068    |
| 4530        | Villers-le-Bouillet     | Villers-le-Bouillet     | 01/01/1900                | 31/12/9999              | 61068    |
| 4530        | Warnant-Dreye           | Villers-le-Bouillet     | 01/01/1900                | 31/12/9999              | 61068    |
| 4537        | Bodegnée                | Verlaine                | 01/01/1900                | 31/12/9999              | 61063    |
| 4537        | Chapon-Seraing          | Verlaine                | 01/01/1900                | 31/12/9999              | 61063    |
| 4537        | Seraing-le-Château      | Verlaine                | 01/01/1900                | 31/12/9999              | 61063    |
| 4537        | Verlaine                | Verlaine                | 01/01/1900                | 31/12/9999              | 61063    |
| 4540        | Amay                    | Amay                    | 01/01/1900                | 31/12/9999              | 61003    |
| 4540        | Ampsin                  | Amay                    | 01/01/1900                | 31/12/9999              | 61003    |
| 4540        | Flône                   | Amay                    | 01/01/1900                | 31/12/9999              | 61003    |
| 4540        | Jehay                   | Amay                    | 01/01/1900                | 31/12/9999              | 61003    |
| 4540        | Ombret                  | Amay                    | 01/01/1900                | 31/12/9999              | 61003    |
| 4550        | Nandrin                 | Nandrin                 | 01/01/1900                | 31/12/9999              | 61043    |
| 4550        | Saint-Séverin           | Nandrin                 | 01/01/1900                | 31/12/9999              | 61043    |
| 4550        | Villers-le-Temple       | Nandrin                 | 01/01/1900                | 31/12/9999              | 61043    |
| 4550        | Yernée-Fraigneux        | Nandrin                 | 01/01/1900                | 31/12/9999              | 61043    |
| 4557        | Abée                    | Tinlot                  | 01/01/1900                | 31/12/9999              | 61081    |
| 4557        | Fraiture                | Tinlot                  | 01/01/1900                | 31/12/9999              | 61081    |
| 4557        | Ramelot                 | Tinlot                  | 01/01/1900                | 31/12/9999              | 61081    |
| 4557        | Seny                    | Tinlot                  | 01/01/1900                | 31/12/9999              | 61081    |
| 4557        | Soheit-Tinlot           | Tinlot                  | 01/01/1900                | 31/12/9999              | 61081    |
| 4557        | Tinlot                  | Tinlot                  | 01/01/1900                | 31/12/9999              | 61081    |
| 4560        | Bois-et-Borsu           | Clavier                 | 01/01/1900                | 31/12/9999              | 61012    |
| 4560        | Clavier                 | Clavier                 | 01/01/1900                | 31/12/9999              | 61012    |
| 4560        | Les Avins               | Clavier                 | 01/01/1900                | 31/12/9999              | 61012    |
| 4560        | Ocquier                 | Clavier                 | 01/01/1900                | 31/12/9999              | 61012    |
| 4560        | Pailhe                  | Clavier                 | 01/01/1900                | 31/12/9999              | 61012    |
| 4560        | Terwagne                | Clavier                 | 01/01/1900                | 31/12/9999              | 61012    |
| 4570        | Marchin                 | Marchin                 | 01/01/1900                | 31/12/9999              | 61039    |
| 4570        | Vyle-et-Tharoul         | Marchin                 | 01/01/1900                | 31/12/9999              | 61039    |
| 4577        | Modave                  | Modave                  | 01/01/1900                | 31/12/9999              | 61041    |
| 4577        | Outrelouxhe             | Modave                  | 01/01/1900                | 31/12/9999              | 61041    |
| 4577        | Strée-lez-Huy           | Modave                  | 01/01/1900                | 31/12/9999              | 61041    |

| Code Postal | Commune                 | Commune principale | Date de début de validité | Date de fin de validité | Code INS |
|-------------|-------------------------|--------------------|---------------------------|-------------------------|----------|
| 4577        | Vierzet-Barse           | Modave             | 01/01/1900                | 31/12/9999              | 61041    |
| 4590        | Ellemelle               | Ouffet             | 01/01/1900                | 31/12/9999              | 61048    |
| 4590        | Ouffet                  | Ouffet             | 01/01/1900                | 31/12/9999              | 61048    |
| 4590        | Warzée                  | Ouffet             | 01/01/1900                | 31/12/9999              | 61048    |
| 4600        | Lanaye                  | Visé               | 01/01/1900                | 31/12/9999              | 62108    |
| 4600        | Lixhe                   | Visé               | 01/01/1900                | 31/12/9999              | 62108    |
| 4600        | Richelle                | Visé               | 01/01/1900                | 31/12/9999              | 62108    |
| 4600        | Visé                    | Visé               | 01/01/1900                | 31/12/9999              | 62108    |
| 4601        | Argenteau               | Visé               | 01/01/1900                | 31/12/9999              | 62108    |
| 4602        | Cheratte                | Visé               | 01/01/1900                | 31/12/9999              | 62108    |
| 4606        | Saint-André             | Dalhem             | 01/01/1900                | 31/12/9999              | 62027    |
| 4607        | Berneau                 | Dalhem             | 01/01/1900                | 31/12/9999              | 62027    |
| 4607        | Bombaye                 | Dalhem             | 01/01/1900                | 31/12/9999              | 62027    |
| 4607        | Dalhem                  | Dalhem             | 01/01/1900                | 31/12/9999              | 62027    |
| 4607        | Feneur                  | Dalhem             | 01/01/1900                | 31/12/9999              | 62027    |
| 4607        | Mortroux                | Dalhem             | 01/01/1900                | 31/12/9999              | 62027    |
| 4608        | Neufchâteau (Lg.)       | Dalhem             | 01/01/1900                | 31/12/9999              | 62027    |
| 4608        | Warsage                 | Dalhem             | 01/01/1900                | 31/12/9999              | 62027    |
| 4610        | Bellaire                | Beyne-Heusay       | 01/01/1900                | 31/12/9999              | 62015    |
| 4610        | Beyne-Heusay            | Beyne-Heusay       | 01/01/1900                | 31/12/9999              | 62015    |
| 4610        | Queue-du-Bois           | Beyne-Heusay       | 01/01/1900                | 31/12/9999              | 62015    |
| 4620        | Fléron                  | Fléron             | 01/01/1900                | 31/12/9999              | 62038    |
| 4621        | Retinne                 | Fléron             | 01/01/1900                | 31/12/9999              | 62038    |
| 4623        | Magnée                  | Fléron             | 01/01/1900                | 31/12/9999              | 62038    |
| 4624        | Romsée                  | Fléron             | 01/01/1900                | 31/12/9999              | 62038    |
| 4630        | Ayeneux                 | Soumagne           | 01/01/1900                | 31/12/9999              | 62099    |
| 4630        | Micheroux               | Soumagne           | 01/01/1900                | 31/12/9999              | 62099    |
| 4630        | Soumagne                | Soumagne           | 01/01/1900                | 31/12/9999              | 62099    |
| 4630        | Tignée                  | Soumagne           | 01/01/1900                | 31/12/9999              | 62099    |
| 4631        | Evegnée                 | Soumagne           | 01/01/1900                | 31/12/9999              | 62099    |
| 4632        | Cérexhe-Heuseux         | Soumagne           | 01/01/1900                | 31/12/9999              | 62099    |
| 4633        | Melen                   | Soumagne           | 01/01/1900                | 31/12/9999              | 62099    |
| 4650        | Chaîneux                | Herve              | 01/01/1900                | 31/12/9999              | 63035    |
| 4650        | Grand-Rechain           | Herve              | 01/01/1900                | 31/12/9999              | 63035    |
| 4650        | Herve                   | Herve              | 01/01/1900                | 31/12/9999              | 63035    |
| 4650        | Julémont                | Herve              | 01/01/1900                | 31/12/9999              | 63035    |
| 4651        | Battice                 | Herve              | 01/01/1900                | 31/12/9999              | 63035    |
| 4652        | Xhendelesse             | Herve              | 01/01/1900                | 31/12/9999              | 63035    |
| 4653        | Bolland                 | Herve              | 01/01/1900                | 31/12/9999              | 63035    |
| 4654        | Charneux                | Herve              | 01/01/1900                | 31/12/9999              | 63035    |
| 4670        | Blégny                  | Blégny             | 01/01/1900                | 31/12/9999              | 62119    |
| 4670        | Mortier                 | Blégny             | 01/01/1900                | 31/12/9999              | 62119    |
| 4670        | Trembleur               | Blégny             | 01/01/1900                | 31/12/9999              | 62119    |
| 4671        | Barchon                 | Blégny             | 01/01/1900                | 31/12/9999              | 62119    |
| 4671        | Housse                  | Blégny             | 01/01/1900                | 31/12/9999              | 62119    |
| 4671        | Saive                   | Blégny             | 01/01/1900                | 31/12/9999              | 62119    |
| 4672        | Saint-Remy (Lg.)        | Blégny             | 01/01/1900                | 31/12/9999              | 62119    |
| 4680        | Hermée                  | Oupeye             | 01/01/1900                | 31/12/9999              | 62079    |
| 4680        | Oupeye                  | Oupeye             | 01/01/1900                | 31/12/9999              | 62079    |
| 4681        | Hermalle-sous-Argenteau | Oupeye             | 01/01/1900                | 31/12/9999              | 62079    |
| 4682        | Heure-le-Romain         | Oupeye             | 01/01/1900                | 31/12/9999              | 62079    |
| 4682        | Houtain-Saint-Siméon    | Oupeye             | 01/01/1900                | 31/12/9999              | 62079    |
| 4683        | Vivegnis                | Oupeye             | 01/01/1900                | 31/12/9999              | 62079    |
| 4684        | Haccourt                | Oupeye             | 01/01/1900                | 31/12/9999              | 62079    |
| 4690        | Bassenge                | Bassenge           | 01/01/1900                | 31/12/9999              | 62011    |
| 4690        | Boirs                   | Bassenge           | 01/01/1900                | 31/12/9999              | 62011    |
| 4690        | Eben-Emael              | Bassenge           | 01/01/1900                | 31/12/9999              | 62011    |
| 4690        | Glons                   | Bassenge           | 01/01/1900                | 31/12/9999              | 62011    |
| 4690        | Roclenge-sur-Geer       | Bassenge           | 01/01/1900                | 31/12/9999              | 62011    |
| 4690        | Wonck                   | Bassenge           | 01/01/1900                | 31/12/9999              | 62011    |

| Code Postal | Commune        | Commune principale | Date de début de validité | Date de fin de validité | Code INS |
|-------------|----------------|--------------------|---------------------------|-------------------------|----------|
| 4700        | Eupen          | Eupen              | 01/01/1900                | 31/12/9999              | 63023    |
| 4701        | Kettenis       | Eupen              | 01/01/1900                | 31/12/9999              | 63023    |
| 4710        | Lontzen        | Lontzen            | 01/01/1900                | 31/12/9999              | 63048    |
| 4711        | Walhorn        | Lontzen            | 01/01/1900                | 31/12/9999              | 63048    |
| 4720        | La Calamine    | La Calamine        | 01/01/1900                | 31/12/9999              | 63040    |
| 4721        | Neu-Moresnet   | La Calamine        | 01/01/1900                | 31/12/9999              | 63040    |
| 4728        | Hergenrath     | La Calamine        | 01/01/1900                | 31/12/9999              | 63040    |
| 4730        | Hauset         | Raeren             | 01/01/1900                | 31/12/9999              | 63061    |
| 4730        | Raeren         | Raeren             | 01/01/1900                | 31/12/9999              | 63061    |
| 4731        | Eynatten       | Raeren             | 01/01/1900                | 31/12/9999              | 63061    |
| 4750        | Butgenbach     | Butgenbach         | 01/01/1900                | 31/12/9999              | 63013    |
| 4750        | Elsenborn      | Butgenbach         | 01/01/1900                | 31/12/9999              | 63013    |
| 4760        | Bullange       | Bullange           | 01/01/1900                | 31/12/9999              | 63012    |
| 4760        | Manderfeld     | Bullange           | 01/01/1900                | 31/12/9999              | 63012    |
| 4761        | Rocherath      | Bullange           | 01/01/1900                | 31/12/9999              | 63012    |
| 4770        | Amblève        | Amblève            | 01/01/1900                | 31/12/9999              | 63001    |
| 4770        | Meyerode       | Amblève            | 01/01/1900                | 31/12/9999              | 63001    |
| 4771        | Heppenbach     | Amblève            | 01/01/1900                | 31/12/9999              | 63001    |
| 4780        | Recht          | Saint-Vith         | 01/01/1900                | 31/12/9999              | 63067    |
| 4780        | Saint-Vith     | Saint-Vith         | 01/01/1900                | 31/12/9999              | 63067    |
| 4782        | Schönberg      | Saint-Vith         | 01/01/1900                | 31/12/9999              | 63067    |
| 4783        | Lommersweiler  | Saint-Vith         | 01/01/1900                | 31/12/9999              | 63067    |
| 4784        | Crombach       | Saint-Vith         | 01/01/1900                | 31/12/9999              | 63067    |
| 4790        | Burg-Reuland   | Burg-Reuland       | 01/01/1900                | 31/12/9999              | 63087    |
| 4790        | Reuland        | Burg-Reuland       | 01/01/1900                | 31/12/9999              | 63087    |
| 4791        | Thommen        | Burg-Reuland       | 01/01/1900                | 31/12/9999              | 63087    |
| 4800        | Ensival        | Verviers           | 01/01/1900                | 31/12/9999              | 63079    |
| 4800        | Lambermont     | Verviers           | 01/01/1900                | 31/12/9999              | 63079    |
| 4800        | Petit-Rechain  | Verviers           | 01/01/1900                | 31/12/9999              | 63079    |
| 4800        | Polleur        | Verviers           | 01/01/1900                | 31/12/9999              | 63079    |
| 4800        | Verviers       | Verviers           | 01/01/1900                | 31/12/9999              | 63079    |
| 4801        | Stembert       | Verviers           | 01/01/1900                | 31/12/9999              | 63079    |
| 4802        | Heusy          | Verviers           | 01/01/1900                | 31/12/9999              | 63079    |
| 4820        | Dison          | Dison              | 01/01/1900                | 31/12/9999              | 63020    |
| 4821        | Andrimont      | Dison              | 01/01/1900                | 31/12/9999              | 63020    |
| 4830        | Limbourg       | Limbourg           | 01/01/1900                | 31/12/9999              | 63046    |
| 4831        | Bilstain       | Limbourg           | 01/01/1900                | 31/12/9999              | 63046    |
| 4834        | Goé            | Limbourg           | 01/01/1900                | 31/12/9999              | 63046    |
| 4837        | Baelen (Lg.)   | Baelen (Lg.)       | 01/01/1900                | 31/12/9999              | 63004    |
| 4837        | Membach        | Baelen (Lg.)       | 01/01/1900                | 31/12/9999              | 63004    |
| 4840        | Welkenraedt    | Welkenraedt        | 01/01/1900                | 31/12/9999              | 63084    |
| 4841        | Henri-Chapelle | Welkenraedt        | 01/01/1900                | 31/12/9999              | 63084    |
| 4845        | Jalhay         | Jalhay             | 01/01/1900                | 31/12/9999              | 63038    |
| 4845        | Sart-lez-Spa   | Jalhay             | 01/01/1900                | 31/12/9999              | 63038    |
| 4850        | Montzen        | Plombières         | 01/01/1900                | 31/12/9999              | 63088    |
| 4850        | Moresnet       | Plombières         | 01/01/1900                | 31/12/9999              | 63088    |
| 4850        | Plombières     | Plombières         | 01/01/1900                | 31/12/9999              | 63088    |
| 4851        | Gemmenich      | Plombières         | 01/01/1900                | 31/12/9999              | 63088    |
| 4851        | Sippenaeken    | Plombières         | 01/01/1900                | 31/12/9999              | 63088    |
| 4852        | Hombourg       | Plombières         | 01/01/1900                | 31/12/9999              | 63088    |
| 4860        | Cornesse       | Pepinster          | 01/01/1900                | 31/12/9999              | 63058    |
| 4860        | Pepinster      | Pepinster          | 01/01/1900                | 31/12/9999              | 63058    |
| 4860        | Wegnez         | Pepinster          | 01/01/1900                | 31/12/9999              | 63058    |
| 4861        | Soiron         | Pepinster          | 01/01/1900                | 31/12/9999              | 63058    |
| 4870        | Forêt          | Trooz              | 01/01/1900                | 31/12/9999              | 62122    |
| 4870        | Fraipont       | Trooz              | 01/01/1900                | 31/12/9999              | 62122    |
| 4870        | Nessonvaux     | Trooz              | 01/01/1900                | 31/12/9999              | 62122    |
| 4870        | Trooz          | Trooz              | 01/01/1900                | 31/12/9999              | 62122    |
| 4877        | Olné           | Olné               | 01/01/1900                | 31/12/9999              | 63057    |
| 4880        | Aubel          | Aubel              | 01/01/1900                | 31/12/9999              | 63003    |



| Code Postal | Commune               | Commune principale | Date de début de validité | Date de fin de validité | Code INS |
|-------------|-----------------------|--------------------|---------------------------|-------------------------|----------|
| 4890        | Clermont (Lg.)        | Thimister-Clermont | 01/01/1900                | 31/12/9999              | 63089    |
| 4890        | Thimister-Clermont    | Thimister-Clermont | 01/01/1900                | 31/12/9999              | 63089    |
| 4890        | Thimister             | Thimister-Clermont | 01/01/1900                | 31/12/9999              | 63089    |
| 4900        | Spa                   | Spa                | 01/01/1900                | 31/12/9999              | 63072    |
| 4910        | La Reid               | Theux              | 01/01/1900                | 31/12/9999              | 63076    |
| 4910        | Polleur               | Theux              | 01/01/1900                | 31/12/9999              | 63076    |
| 4910        | Theux                 | Theux              | 01/01/1900                | 31/12/9999              | 63076    |
| 4920        | Aywaille              | Aywaille           | 01/01/1900                | 31/12/9999              | 62009    |
| 4920        | Ernonheid             | Aywaille           | 01/01/1900                | 31/12/9999              | 62009    |
| 4920        | Harzé                 | Aywaille           | 01/01/1900                | 31/12/9999              | 62009    |
| 4920        | Louveigné             | Aywaille           | 01/01/1900                | 31/12/9999              | 62009    |
| 4920        | Sougné-Remouchamps    | Aywaille           | 01/01/1900                | 31/12/9999              | 62009    |
| 4950        | Faymonville           | Waimes             | 01/01/1900                | 31/12/9999              | 63080    |
| 4950        | Robertville           | Waimes             | 01/01/1900                | 31/12/9999              | 63080    |
| 4950        | Sourbrodt             | Waimes             | 01/01/1900                | 31/12/9999              | 63080    |
| 4950        | Waimes                | Waimes             | 01/01/1900                | 31/12/9999              | 63080    |
| 4960        | Bellevaux-Ligneuville | Malmedy            | 01/01/1900                | 31/12/9999              | 63049    |
| 4960        | Bevercé               | Malmedy            | 01/01/1900                | 31/12/9999              | 63049    |
| 4960        | Malmedy               | Malmedy            | 01/01/1900                | 31/12/9999              | 63049    |
| 4970        | Francorchamps         | Stavelot           | 01/01/1900                | 31/12/9999              | 63073    |
| 4970        | Stavelot              | Stavelot           | 01/01/1900                | 31/12/9999              | 63073    |
| 4980        | Fosse (Lg.)           | Trois-Ponts        | 01/01/1900                | 31/12/9999              | 63086    |
| 4980        | Trois-Ponts           | Trois-Ponts        | 01/01/1900                | 31/12/9999              | 63086    |
| 4980        | Wanne                 | Trois-Ponts        | 01/01/1900                | 31/12/9999              | 63086    |
| 4983        | Basse-Bodeux          | Trois-Ponts        | 01/01/1900                | 31/12/9999              | 63086    |
| 4987        | Chevron               | Stoumont           | 01/01/1900                | 31/12/9999              | 63075    |
| 4987        | La Gleize             | Stoumont           | 01/01/1900                | 31/12/9999              | 63075    |
| 4987        | Lorcé                 | Stoumont           | 01/01/1900                | 31/12/9999              | 63075    |
| 4987        | Rahier                | Stoumont           | 01/01/1900                | 31/12/9999              | 63075    |
| 4987        | Stoumont              | Stoumont           | 01/01/1900                | 31/12/9999              | 63075    |
| 4990        | Arbrefontaine         | Lierneux           | 01/01/1900                | 31/12/9999              | 63045    |
| 4990        | Bra                   | Lierneux           | 01/01/1900                | 31/12/9999              | 63045    |
| 4990        | Lierneux              | Lierneux           | 01/01/1900                | 31/12/9999              | 63045    |
| 5000        | Beez                  | Namur              | 01/01/1900                | 31/12/9999              | 92094    |
| 5000        | Namur                 | Namur              | 01/01/1900                | 31/12/9999              | 92094    |
| 5001        | Belgrade              | Namur              | 01/01/1900                | 31/12/9999              | 92094    |
| 5002        | Saint-Servais         | Namur              | 01/01/1900                | 31/12/9999              | 92094    |
| 5003        | Saint-Marc            | Namur              | 01/01/1900                | 31/12/9999              | 92094    |
| 5004        | Bouge                 | Namur              | 01/01/1900                | 31/12/9999              | 92094    |
| 5010        | SA SudPresse          |                    | 01/01/1900                | 31/12/9999              |          |
| 5012        | Parlement Wallon      |                    | 01/01/1900                | 31/12/9999              |          |
| 5020        | Champion              | Namur              | 01/01/1900                | 31/12/9999              | 92094    |
| 5020        | Daussoulx             | Namur              | 01/01/1900                | 31/12/9999              | 92094    |
| 5020        | Flawinne              | Namur              | 01/01/1900                | 31/12/9999              | 92094    |
| 5020        | Malonne               | Namur              | 01/01/1900                | 31/12/9999              | 92094    |
| 5020        | Suarlée               | Namur              | 01/01/1900                | 31/12/9999              | 92094    |
| 5020        | Temploux              | Namur              | 01/01/1900                | 31/12/9999              | 92094    |
| 5020        | Vedrin                | Namur              | 01/01/1900                | 31/12/9999              | 92094    |
| 5021        | Boninne               | Namur              | 01/01/1900                | 31/12/9999              | 92094    |
| 5022        | Cognelée              | Namur              | 01/01/1900                | 31/12/9999              | 92094    |
| 5024        | Gelbressée            | Namur              | 01/01/1900                | 31/12/9999              | 92094    |
| 5024        | Marche-les-Dames      | Namur              | 01/01/1900                | 31/12/9999              | 92094    |
| 5030        | Beuzet                | Gembloux           | 01/01/1900                | 31/12/9999              | 92142    |
| 5030        | Ernage                | Gembloux           | 01/01/1900                | 31/12/9999              | 92142    |
| 5030        | Gembloux              | Gembloux           | 01/01/1900                | 31/12/9999              | 92142    |
| 5030        | Grand-Manil           | Gembloux           | 01/01/1900                | 31/12/9999              | 92142    |
| 5030        | Lonzée                | Gembloux           | 01/01/1900                | 31/12/9999              | 92142    |
| 5030        | Sauvenière            | Gembloux           | 01/01/1900                | 31/12/9999              | 92142    |
| 5031        | Grand-Leez            | Gembloux           | 01/01/1900                | 31/12/9999              | 92142    |
| 5032        | Bossière              | Gembloux           | 01/01/1900                | 31/12/9999              | 92142    |

| Code Postal | Commune             | Commune principale | Date de début de validité | Date de fin de validité | Code INS |
|-------------|---------------------|--------------------|---------------------------|-------------------------|----------|
| 5032        | Bothey              | Gembloux           | 01/01/1900                | 31/12/9999              | 92142    |
| 5032        | Corroy-le-Château   | Gembloux           | 01/01/1900                | 31/12/9999              | 92142    |
| 5032        | Isnes               | Gembloux           | 01/01/1900                | 31/12/9999              | 92142    |
| 5032        | Mazy                | Gembloux           | 01/01/1900                | 31/12/9999              | 92142    |
| 5060        | Arsimont            | Sambreville        | 01/01/1900                | 31/12/9999              | 92137    |
| 5060        | Auvelais            | Sambreville        | 01/01/1900                | 31/12/9999              | 92137    |
| 5060        | Falisolle           | Sambreville        | 01/01/1900                | 31/12/9999              | 92137    |
| 5060        | Keumiée             | Sambreville        | 01/01/1900                | 31/12/9999              | 92137    |
| 5060        | Moignelée           | Sambreville        | 01/01/1900                | 31/12/9999              | 92137    |
| 5060        | Sambreville         | Sambreville        | 01/01/1900                | 31/12/9999              | 92137    |
| 5060        | Tamines             | Sambreville        | 01/01/1900                | 31/12/9999              | 92137    |
| 5060        | Velaine-sur-Sambre  | Sambreville        | 01/01/1900                | 31/12/9999              | 92137    |
| 5070        | Aisemont            | Fosses-la-Ville    | 01/01/1900                | 31/12/9999              | 92048    |
| 5070        | Fosses-la-Ville     | Fosses-la-Ville    | 01/01/1900                | 31/12/9999              | 92048    |
| 5070        | Le Roux             | Fosses-la-Ville    | 01/01/1900                | 31/12/9999              | 92048    |
| 5070        | Sart-Eustache       | Fosses-la-Ville    | 01/01/1900                | 31/12/9999              | 92048    |
| 5070        | Sart-Saint-Laurent  | Fosses-la-Ville    | 01/01/1900                | 31/12/9999              | 92048    |
| 5070        | Vitrival            | Fosses-la-Ville    | 01/01/1900                | 31/12/9999              | 92048    |
| 5080        | Emines              | La Bruyère         | 01/01/1900                | 31/12/9999              | 92141    |
| 5080        | La Bruyère          | La Bruyère         | 01/01/1900                | 31/12/9999              | 92141    |
| 5080        | Rhisnes             | La Bruyère         | 01/01/1900                | 31/12/9999              | 92141    |
| 5080        | Villers-lez-Heest   | La Bruyère         | 01/01/1900                | 31/12/9999              | 92141    |
| 5080        | Warisoux            | La Bruyère         | 01/01/1900                | 31/12/9999              | 92141    |
| 5081        | Bovesse             | La Bruyère         | 01/01/1900                | 31/12/9999              | 92141    |
| 5081        | Meux                | La Bruyère         | 01/01/1900                | 31/12/9999              | 92141    |
| 5081        | Saint-Denis-Bovesse | La Bruyère         | 01/01/1900                | 31/12/9999              | 92141    |
| 5100        | Dave                | Namur              | 01/01/1900                | 31/12/9999              | 92094    |
| 5100        | Jambes (Namur)      | Namur              | 01/01/1900                | 31/12/9999              | 92094    |
| 5100        | Naninne             | Namur              | 01/01/1900                | 31/12/9999              | 92094    |
| 5100        | Wépion              | Namur              | 01/01/1900                | 31/12/9999              | 92094    |
| 5100        | Wierde              | Namur              | 01/01/1900                | 31/12/9999              | 92094    |
| 5101        | Erpent              | Namur              | 01/01/1900                | 31/12/9999              | 92094    |
| 5101        | Lives-sur-Meuse     | Namur              | 01/01/1900                | 31/12/9999              | 92094    |
| 5101        | Loyers              | Namur              | 01/01/1900                | 31/12/9999              | 92094    |
| 5140        | Boignée             | Sombreffe          | 01/01/1900                | 31/12/9999              | 92114    |
| 5140        | Ligny               | Sombreffe          | 01/01/1900                | 31/12/9999              | 92114    |
| 5140        | Sombreffe           | Sombreffe          | 01/01/1900                | 31/12/9999              | 92114    |
| 5140        | Tongrinne           | Sombreffe          | 01/01/1900                | 31/12/9999              | 92114    |
| 5150        | Floreffe            | Floreffe           | 01/01/1900                | 31/12/9999              | 92045    |
| 5150        | Floriffoux          | Floreffe           | 01/01/1900                | 31/12/9999              | 92045    |
| 5150        | Franière            | Floreffe           | 01/01/1900                | 31/12/9999              | 92045    |
| 5150        | Soye (Nam.)         | Floreffe           | 01/01/1900                | 31/12/9999              | 92045    |
| 5170        | Arbre (Nam.)        | Profondeville      | 01/01/1900                | 31/12/9999              | 92101    |
| 5170        | Bois-de-Villers     | Profondeville      | 01/01/1900                | 31/12/9999              | 92101    |
| 5170        | Lesve               | Profondeville      | 01/01/1900                | 31/12/9999              | 92101    |
| 5170        | Lustin              | Profondeville      | 01/01/1900                | 31/12/9999              | 92101    |
| 5170        | Profondeville       | Profondeville      | 01/01/1900                | 31/12/9999              | 92101    |
| 5170        | Rivière             | Profondeville      | 01/01/1900                | 31/12/9999              | 92101    |
| 5190        | Balâtre             | Jemeppe-sur-Sambre | 01/01/1900                | 31/12/9999              | 92140    |
| 5190        | Ham-sur-Sambre      | Jemeppe-sur-Sambre | 01/01/1900                | 31/12/9999              | 92140    |
| 5190        | Jemeppe-sur-Sambre  | Jemeppe-sur-Sambre | 01/01/1900                | 31/12/9999              | 92140    |
| 5190        | Mornimont           | Jemeppe-sur-Sambre | 01/01/1900                | 31/12/9999              | 92140    |
| 5190        | Moustier-sur-Sambre | Jemeppe-sur-Sambre | 01/01/1900                | 31/12/9999              | 92140    |
| 5190        | Onoz                | Jemeppe-sur-Sambre | 01/01/1900                | 31/12/9999              | 92140    |
| 5190        | Saint-Martin        | Jemeppe-sur-Sambre | 01/01/1900                | 31/12/9999              | 92140    |
| 5190        | Spy                 | Jemeppe-sur-Sambre | 01/01/1900                | 31/12/9999              | 92140    |
| 5300        | Andenne             | Andenne            | 01/01/1900                | 31/12/9999              | 92003    |
| 5300        | Bonneville          | Andenne            | 01/01/1900                | 31/12/9999              | 92003    |
| 5300        | Coutisse            | Andenne            | 01/01/1900                | 31/12/9999              | 92003    |
| 5300        | Landenne            | Andenne            | 01/01/1900                | 31/12/9999              | 92003    |

| Code Postal | Commune              | Commune principale | Date de début de validité | Date de fin de validité | Code INS |
|-------------|----------------------|--------------------|---------------------------|-------------------------|----------|
| 5300        | Maizeret             | Andenne            | 01/01/1900                | 31/12/9999              | 92003    |
| 5300        | Namèche              | Andenne            | 01/01/1900                | 31/12/9999              | 92003    |
| 5300        | Sclayn               | Andenne            | 01/01/1900                | 31/12/9999              | 92003    |
| 5300        | Seilles              | Andenne            | 01/01/1900                | 31/12/9999              | 92003    |
| 5300        | Thon                 | Andenne            | 01/01/1900                | 31/12/9999              | 92003    |
| 5300        | Vezin                | Andenne            | 01/01/1900                | 31/12/9999              | 92003    |
| 5310        | Aische-en-Refail     | Eghezée            | 01/01/1900                | 31/12/9999              | 92035    |
| 5310        | Bolinne              | Eghezée            | 01/01/1900                | 31/12/9999              | 92035    |
| 5310        | Boneffe              | Eghezée            | 01/01/1900                | 31/12/9999              | 92035    |
| 5310        | Branchon             | Eghezée            | 01/01/1900                | 31/12/9999              | 92035    |
| 5310        | Dhuy                 | Eghezée            | 01/01/1900                | 31/12/9999              | 92035    |
| 5310        | Eghezée              | Eghezée            | 01/01/1900                | 31/12/9999              | 92035    |
| 5310        | Hanret               | Eghezée            | 01/01/1900                | 31/12/9999              | 92035    |
| 5310        | Leuze (Nam.)         | Eghezée            | 01/01/1900                | 31/12/9999              | 92035    |
| 5310        | Liernu               | Eghezée            | 01/01/1900                | 31/12/9999              | 92035    |
| 5310        | Longchamps (Nam.)    | Eghezée            | 01/01/1900                | 31/12/9999              | 92035    |
| 5310        | Mehaigne             | Eghezée            | 01/01/1900                | 31/12/9999              | 92035    |
| 5310        | Noville-sur-Méhaigne | Eghezée            | 01/01/1900                | 31/12/9999              | 92035    |
| 5310        | Saint-Germain        | Eghezée            | 01/01/1900                | 31/12/9999              | 92035    |
| 5310        | Taviers (Nam.)       | Eghezée            | 01/01/1900                | 31/12/9999              | 92035    |
| 5310        | Upigny               | Eghezée            | 01/01/1900                | 31/12/9999              | 92035    |
| 5310        | Waret-la-Chaussée    | Eghezée            | 01/01/1900                | 31/12/9999              | 92035    |
| 5330        | Assesse              | Assesse            | 01/01/1900                | 31/12/9999              | 92006    |
| 5330        | Mailien              | Assesse            | 01/01/1900                | 31/12/9999              | 92006    |
| 5330        | Sart-Bernard         | Assesse            | 01/01/1900                | 31/12/9999              | 92006    |
| 5332        | Crupet               | Assesse            | 01/01/1900                | 31/12/9999              | 92006    |
| 5333        | Sorinne-la-Longue    | Assesse            | 01/01/1900                | 31/12/9999              | 92006    |
| 5334        | Florée               | Assesse            | 01/01/1900                | 31/12/9999              | 92006    |
| 5336        | Courrière            | Assesse            | 01/01/1900                | 31/12/9999              | 92006    |
| 5340        | Faulx-les-Tombes     | Gesves             | 01/01/1900                | 31/12/9999              | 92054    |
| 5340        | Gesves               | Gesves             | 01/01/1900                | 31/12/9999              | 92054    |
| 5340        | Haltinne             | Gesves             | 01/01/1900                | 31/12/9999              | 92054    |
| 5340        | Mozet                | Gesves             | 01/01/1900                | 31/12/9999              | 92054    |
| 5340        | Sorée                | Gesves             | 01/01/1900                | 31/12/9999              | 92054    |
| 5350        | Evelette             | Ohey               | 01/01/1900                | 31/12/9999              | 92097    |
| 5350        | Ohey                 | Ohey               | 01/01/1900                | 31/12/9999              | 92097    |
| 5351        | Haillot              | Ohey               | 01/01/1900                | 31/12/9999              | 92097    |
| 5352        | Perwez-Haillot       | Ohey               | 01/01/1900                | 31/12/9999              | 92097    |
| 5353        | Goesnes              | Ohey               | 01/01/1900                | 31/12/9999              | 92097    |
| 5354        | Jallet               | Ohey               | 01/01/1900                | 31/12/9999              | 92097    |
| 5360        | Hamois               | Hamois             | 01/01/1900                | 31/12/9999              | 91059    |
| 5360        | Natoye               | Hamois             | 01/01/1900                | 31/12/9999              | 91059    |
| 5361        | Mohiville            | Hamois             | 01/01/1900                | 31/12/9999              | 91059    |
| 5361        | Scy                  | Hamois             | 01/01/1900                | 31/12/9999              | 91059    |
| 5362        | Achet                | Hamois             | 01/01/1900                | 31/12/9999              | 91059    |
| 5363        | Emptinne             | Hamois             | 01/01/1900                | 31/12/9999              | 91059    |
| 5364        | Schaltin             | Hamois             | 01/01/1900                | 31/12/9999              | 91059    |
| 5370        | Barvaux-Condroz      | Havelange          | 01/01/1900                | 31/12/9999              | 91064    |
| 5370        | Flostoy              | Havelange          | 01/01/1900                | 31/12/9999              | 91064    |
| 5370        | Havelange            | Havelange          | 01/01/1900                | 31/12/9999              | 91064    |
| 5370        | Jeneffe (Nam.)       | Havelange          | 01/01/1900                | 31/12/9999              | 91064    |
| 5370        | Porcheresse (Nam.)   | Havelange          | 01/01/1900                | 31/12/9999              | 91064    |
| 5370        | Verlée               | Havelange          | 01/01/1900                | 31/12/9999              | 91064    |
| 5372        | Méan                 | Havelange          | 01/01/1900                | 31/12/9999              | 91064    |
| 5374        | Maffe                | Havelange          | 01/01/1900                | 31/12/9999              | 91064    |
| 5376        | Miécret              | Havelange          | 01/01/1900                | 31/12/9999              | 91064    |
| 5377        | Baillonville         | Somme-Leuze        | 01/01/1900                | 31/12/9999              | 91120    |
| 5377        | Bonsin               | Somme-Leuze        | 01/01/1900                | 31/12/9999              | 91120    |
| 5377        | Heure (Nam.)         | Somme-Leuze        | 01/01/1900                | 31/12/9999              | 91120    |
| 5377        | Hogne                | Somme-Leuze        | 01/01/1900                | 31/12/9999              | 91120    |

| Code Postal | Commune                | Commune principale | Date de début de validité | Date de fin de validité | Code INS |
|-------------|------------------------|--------------------|---------------------------|-------------------------|----------|
| 5377        | Nettinne               | Somme-Leuze        | 01/01/1900                | 31/12/9999              | 91120    |
| 5377        | Noiseux                | Somme-Leuze        | 01/01/1900                | 31/12/9999              | 91120    |
| 5377        | Sinsin                 | Somme-Leuze        | 01/01/1900                | 31/12/9999              | 91120    |
| 5377        | Somme-Leuze            | Somme-Leuze        | 01/01/1900                | 31/12/9999              | 91120    |
| 5377        | Waillet                | Somme-Leuze        | 01/01/1900                | 31/12/9999              | 91120    |
| 5380        | Bierwart               | Fernelmont         | 01/01/1900                | 31/12/9999              | 92138    |
| 5380        | Cortil-Wodon           | Fernelmont         | 01/01/1900                | 31/12/9999              | 92138    |
| 5380        | Fernelmont             | Fernelmont         | 01/01/1900                | 31/12/9999              | 92138    |
| 5380        | Forville               | Fernelmont         | 01/01/1900                | 31/12/9999              | 92138    |
| 5380        | Franc-Waret            | Fernelmont         | 01/01/1900                | 31/12/9999              | 92138    |
| 5380        | Hemptinne (Fernelmont) | Fernelmont         | 01/01/1900                | 31/12/9999              | 92138    |
| 5380        | Hingeon                | Fernelmont         | 01/01/1900                | 31/12/9999              | 92138    |
| 5380        | Marcholette            | Fernelmont         | 01/01/1900                | 31/12/9999              | 92138    |
| 5380        | Noville-les-Bois       | Fernelmont         | 01/01/1900                | 31/12/9999              | 92138    |
| 5380        | Pontillas              | Fernelmont         | 01/01/1900                | 31/12/9999              | 92138    |
| 5380        | Tillier                | Fernelmont         | 01/01/1900                | 31/12/9999              | 92138    |
| 5500        | Anseremme              | Dinant             | 01/01/1900                | 31/12/9999              | 91034    |
| 5500        | Bouvignes-sur-Meuse    | Dinant             | 01/01/1900                | 31/12/9999              | 91034    |
| 5500        | Dinant                 | Dinant             | 01/01/1900                | 31/12/9999              | 91034    |
| 5500        | Dréhance               | Dinant             | 01/01/1900                | 31/12/9999              | 91034    |
| 5500        | Falmagne               | Dinant             | 01/01/1900                | 31/12/9999              | 91034    |
| 5500        | Falmignoul             | Dinant             | 01/01/1900                | 31/12/9999              | 91034    |
| 5500        | Furfooz                | Dinant             | 01/01/1900                | 31/12/9999              | 91034    |
| 5501        | Lisogne                | Dinant             | 01/01/1900                | 31/12/9999              | 91034    |
| 5502        | Thynes                 | Dinant             | 01/01/1900                | 31/12/9999              | 91034    |
| 5503        | Sorinnes               | Dinant             | 01/01/1900                | 31/12/9999              | 91034    |
| 5504        | Foy-Notre-Dame         | Dinant             | 01/01/1900                | 31/12/9999              | 91034    |
| 5520        | Anthée                 | Onhaye             | 01/01/1900                | 31/12/9999              | 91103    |
| 5520        | Onhaye                 | Onhaye             | 01/01/1900                | 31/12/9999              | 91103    |
| 5521        | Serville               | Onhaye             | 01/01/1900                | 31/12/9999              | 91103    |
| 5522        | Falaën                 | Onhaye             | 01/01/1900                | 31/12/9999              | 91103    |
| 5523        | Sommerière             | Onhaye             | 01/01/1900                | 31/12/9999              | 91103    |
| 5523        | Weillen                | Onhaye             | 01/01/1900                | 31/12/9999              | 91103    |
| 5524        | Gerin                  | Onhaye             | 01/01/1900                | 31/12/9999              | 91103    |
| 5530        | Dorinne                | Yvoir              | 01/01/1900                | 31/12/9999              | 91141    |
| 5530        | Durnal                 | Yvoir              | 01/01/1900                | 31/12/9999              | 91141    |
| 5530        | Evrehailles            | Yvoir              | 01/01/1900                | 31/12/9999              | 91141    |
| 5530        | Godinne                | Yvoir              | 01/01/1900                | 31/12/9999              | 91141    |
| 5530        | Houx                   | Yvoir              | 01/01/1900                | 31/12/9999              | 91141    |
| 5530        | Mont (Nam.)            | Yvoir              | 01/01/1900                | 31/12/9999              | 91141    |
| 5530        | Purnode                | Yvoir              | 01/01/1900                | 31/12/9999              | 91141    |
| 5530        | Spontin                | Yvoir              | 01/01/1900                | 31/12/9999              | 91141    |
| 5530        | Yvoir                  | Yvoir              | 01/01/1900                | 31/12/9999              | 91141    |
| 5537        | Anhée                  | Anhée              | 01/01/1900                | 31/12/9999              | 91005    |
| 5537        | Annevoie-Rouillon      | Anhée              | 01/01/1900                | 31/12/9999              | 91005    |
| 5537        | Bioul                  | Anhée              | 01/01/1900                | 31/12/9999              | 91005    |
| 5537        | Denée                  | Anhée              | 01/01/1900                | 31/12/9999              | 91005    |
| 5537        | Haut-le-Wastia         | Anhée              | 01/01/1900                | 31/12/9999              | 91005    |
| 5537        | Sosoye                 | Anhée              | 01/01/1900                | 31/12/9999              | 91005    |
| 5537        | Warnant                | Anhée              | 01/01/1900                | 31/12/9999              | 91005    |
| 5540        | Hastière               | Hastière           | 01/01/1900                | 31/12/9999              | 91142    |
| 5540        | Hastière-Lavaux        | Hastière           | 01/01/1900                | 31/12/9999              | 91142    |
| 5540        | Hermeton-sur-Meuse     | Hastière           | 01/01/1900                | 31/12/9999              | 91142    |
| 5540        | Waulsort               | Hastière           | 01/01/1900                | 31/12/9999              | 91142    |
| 5541        | Hastière-par-Dela      | Hastière           | 01/01/1900                | 31/12/9999              | 91142    |
| 5542        | Blaimont               | Hastière           | 01/01/1900                | 31/12/9999              | 91142    |
| 5543        | Heer                   | Hastière           | 01/01/1900                | 31/12/9999              | 91142    |
| 5544        | Agimont                | Hastière           | 01/01/1900                | 31/12/9999              | 91142    |
| 5550        | Alle                   | Vresse-sur-Semois  | 01/01/1900                | 31/12/9999              | 91143    |
| 5550        | Bagimont               | Vresse-sur-Semois  | 01/01/1900                | 31/12/9999              | 91143    |

| Code Postal | Commune              | Commune principale | Date de début de validité | Date de fin de validité | Code INS |
|-------------|----------------------|--------------------|---------------------------|-------------------------|----------|
| 5550        | Bohan                | Vresse-sur-Semois  | 01/01/1900                | 31/12/9999              | 91143    |
| 5550        | Chairière            | Vresse-sur-Semois  | 01/01/1900                | 31/12/9999              | 91143    |
| 5550        | Laforêt              | Vresse-sur-Semois  | 01/01/1900                | 31/12/9999              | 91143    |
| 5550        | Membre               | Vresse-sur-Semois  | 01/01/1900                | 31/12/9999              | 91143    |
| 5550        | Mouzaive             | Vresse-sur-Semois  | 01/01/1900                | 31/12/9999              | 91143    |
| 5550        | Nafraiture           | Vresse-sur-Semois  | 01/01/1900                | 31/12/9999              | 91143    |
| 5550        | Orchimont            | Vresse-sur-Semois  | 01/01/1900                | 31/12/9999              | 91143    |
| 5550        | Pussemange           | Vresse-sur-Semois  | 01/01/1900                | 31/12/9999              | 91143    |
| 5550        | Sugny                | Vresse-sur-Semois  | 01/01/1900                | 31/12/9999              | 91143    |
| 5550        | Vresse               | Vresse-sur-Semois  | 01/01/1900                | 31/12/2008              | 91143    |
| 5550        | Vresse-sur-Semois    | Vresse-sur-Semois  | 01/01/1900                | 31/12/9999              | 91143    |
| 5555        | Baillamont           | Bièvre             | 01/01/1900                | 31/12/9999              | 91015    |
| 5555        | Bellefontaine (Nam.) | Bièvre             | 01/01/1900                | 31/12/9999              | 91015    |
| 5555        | Bièvre               | Bièvre             | 01/01/1900                | 31/12/9999              | 91015    |
| 5555        | Cornimont            | Bièvre             | 01/01/1900                | 31/12/9999              | 91015    |
| 5555        | Graide               | Bièvre             | 01/01/1900                | 31/12/9999              | 91015    |
| 5555        | Gros-Fays            | Bièvre             | 01/01/1900                | 31/12/9999              | 91015    |
| 5555        | Monceau-en-Ardenne   | Bièvre             | 01/01/1900                | 31/12/9999              | 91015    |
| 5555        | Naomé                | Bièvre             | 01/01/1900                | 31/12/9999              | 91015    |
| 5555        | Oizy                 | Bièvre             | 01/01/1900                | 31/12/9999              | 91015    |
| 5555        | Petit-Fays           | Bièvre             | 01/01/1900                | 31/12/9999              | 91015    |
| 5560        | Ciergnon             | Houyet             | 01/01/1900                | 31/12/9999              | 91072    |
| 5560        | Finnevaux            | Houyet             | 01/01/1900                | 31/12/9999              | 91072    |
| 5560        | Houyet               | Houyet             | 01/01/1900                | 31/12/9999              | 91072    |
| 5560        | Hulsonniaux          | Houyet             | 01/01/1900                | 31/12/9999              | 91072    |
| 5560        | Mesnil-Eglise        | Houyet             | 01/01/1900                | 31/12/9999              | 91072    |
| 5560        | Mesnil-Saint-Blaise  | Houyet             | 01/01/1900                | 31/12/9999              | 91072    |
| 5561        | Celles (Nam.)        | Houyet             | 01/01/1900                | 31/12/9999              | 91072    |
| 5562        | Custinne             | Houyet             | 01/01/1900                | 31/12/9999              | 91072    |
| 5563        | Hour                 | Houyet             | 01/01/1900                | 31/12/9999              | 91072    |
| 5564        | Wanlin               | Houyet             | 01/01/1900                | 31/12/9999              | 91072    |
| 5570        | Baronville           | Beauraing          | 01/01/1900                | 31/12/9999              | 91013    |
| 5570        | Beauraing            | Beauraing          | 01/01/1900                | 31/12/9999              | 91013    |
| 5570        | Dion                 | Beauraing          | 01/01/1900                | 31/12/9999              | 91013    |
| 5570        | Fellenne             | Beauraing          | 01/01/1900                | 31/12/9999              | 91013    |
| 5570        | Feschaux             | Beauraing          | 01/01/1900                | 31/12/9999              | 91013    |
| 5570        | Honnay               | Beauraing          | 01/01/1900                | 31/12/9999              | 91013    |
| 5570        | Javingue             | Beauraing          | 01/01/1900                | 31/12/9999              | 91013    |
| 5570        | Vonèche              | Beauraing          | 01/01/1900                | 31/12/9999              | 91013    |
| 5570        | Wancennes            | Beauraing          | 01/01/1900                | 31/12/9999              | 91013    |
| 5570        | Winenne              | Beauraing          | 01/01/1900                | 31/12/9999              | 91013    |
| 5571        | Wiesme               | Beauraing          | 01/01/1900                | 31/12/9999              | 91013    |
| 5572        | Focant               | Beauraing          | 01/01/1900                | 31/12/9999              | 91013    |
| 5573        | Martouzin-Neuville   | Beauraing          | 01/01/1900                | 31/12/9999              | 91013    |
| 5574        | Pondrôme             | Beauraing          | 01/01/1900                | 31/12/9999              | 91013    |
| 5575        | Bourseigne-Neuve     | Gedinne            | 01/01/1900                | 31/12/9999              | 91054    |
| 5575        | Bourseigne-Vieille   | Gedinne            | 01/01/1900                | 31/12/9999              | 91054    |
| 5575        | Gedinne              | Gedinne            | 01/01/1900                | 31/12/9999              | 91054    |
| 5575        | Houdremont           | Gedinne            | 01/01/1900                | 31/12/9999              | 91054    |
| 5575        | Louette-Saint-Denis  | Gedinne            | 01/01/1900                | 31/12/9999              | 91054    |
| 5575        | Louette-Saint-Pierre | Gedinne            | 01/01/1900                | 31/12/9999              | 91054    |
| 5575        | Malvoisin            | Gedinne            | 01/01/1900                | 31/12/9999              | 91054    |
| 5575        | Patignies            | Gedinne            | 01/01/1900                | 31/12/9999              | 91054    |
| 5575        | Rienne               | Gedinne            | 01/01/1900                | 31/12/9999              | 91054    |
| 5575        | Sart-Custinne        | Gedinne            | 01/01/1900                | 31/12/9999              | 91054    |
| 5575        | Vencimont            | Gedinne            | 01/01/1900                | 31/12/9999              | 91054    |
| 5575        | Willerzie            | Gedinne            | 01/01/1900                | 31/12/9999              | 91054    |
| 5576        | Froidfontaine        | Beauraing          | 01/01/1900                | 31/12/9999              | 91013    |
| 5580        | Ave-et-Auffe         | Rochefort          | 01/01/1900                | 31/12/9999              | 91114    |
| 5580        | Buissonville         | Rochefort          | 01/01/1900                | 31/12/9999              | 91114    |

| Code Postal | Commune                  | Commune principale | Date de début de validité | Date de fin de validité | Code INS |
|-------------|--------------------------|--------------------|---------------------------|-------------------------|----------|
| 5580        | Eprave                   | Rochefort          | 01/01/1900                | 31/12/9999              | 91114    |
| 5580        | Han-sur-Lesse            | Rochefort          | 01/01/1900                | 31/12/9999              | 91114    |
| 5580        | Jemelle                  | Rochefort          | 01/01/1900                | 31/12/9999              | 91114    |
| 5580        | Lavaux-Sainte-Anne       | Rochefort          | 01/01/1900                | 31/12/9999              | 91114    |
| 5580        | Lessive                  | Rochefort          | 01/01/1900                | 31/12/9999              | 91114    |
| 5580        | Mont-Gauthier            | Rochefort          | 01/01/1900                | 31/12/9999              | 91114    |
| 5580        | Rochefort                | Rochefort          | 01/01/1900                | 31/12/9999              | 91114    |
| 5580        | Villers-sur-Lesse        | Rochefort          | 01/01/1900                | 31/12/9999              | 91114    |
| 5580        | Wavreille                | Rochefort          | 01/01/1900                | 31/12/9999              | 91114    |
| 5590        | Achène                   | Ciney              | 01/01/1900                | 31/12/9999              | 91030    |
| 5590        | Braibant                 | Ciney              | 01/01/1900                | 31/12/9999              | 91030    |
| 5590        | Chevetogne               | Ciney              | 01/01/1900                | 31/12/9999              | 91030    |
| 5590        | Ciney                    | Ciney              | 01/01/1900                | 31/12/9999              | 91030    |
| 5590        | Conneux                  | Ciney              | 01/01/1900                | 31/12/9999              | 91030    |
| 5590        | Haversin                 | Ciney              | 01/01/1900                | 31/12/9999              | 91030    |
| 5590        | Leignon                  | Ciney              | 01/01/1900                | 31/12/9999              | 91030    |
| 5590        | Pessoux                  | Ciney              | 01/01/1900                | 31/12/9999              | 91030    |
| 5590        | Serinchamps              | Ciney              | 01/01/1900                | 31/12/9999              | 91030    |
| 5590        | Sovet                    | Ciney              | 01/01/1900                | 31/12/9999              | 91030    |
| 5600        | Fagnolle                 | Philippeville      | 01/01/1900                | 31/12/9999              | 93056    |
| 5600        | Franchimont              | Philippeville      | 01/01/1900                | 31/12/9999              | 93056    |
| 5600        | Jamagne                  | Philippeville      | 01/01/1900                | 31/12/9999              | 93056    |
| 5600        | Jamiolle                 | Philippeville      | 01/01/1900                | 31/12/9999              | 93056    |
| 5600        | Merlemont                | Philippeville      | 01/01/1900                | 31/12/9999              | 93056    |
| 5600        | Neuville (Philippeville) | Philippeville      | 01/01/1900                | 31/12/9999              | 93056    |
| 5600        | Omezée                   | Philippeville      | 01/01/1900                | 31/12/9999              | 93056    |
| 5600        | Philippeville            | Philippeville      | 01/01/1900                | 31/12/9999              | 93056    |
| 5600        | Roly                     | Philippeville      | 01/01/1900                | 31/12/9999              | 93056    |
| 5600        | Romedenne                | Philippeville      | 01/01/1900                | 31/12/9999              | 93056    |
| 5600        | Samart                   | Philippeville      | 01/01/1900                | 31/12/9999              | 93056    |
| 5600        | Sart-en-Fagne            | Philippeville      | 01/01/1900                | 31/12/9999              | 93056    |
| 5600        | Sautour                  | Philippeville      | 01/01/1900                | 31/12/9999              | 93056    |
| 5600        | Surice                   | Philippeville      | 01/01/1900                | 31/12/9999              | 93056    |
| 5600        | Villers-en-Fagne         | Philippeville      | 01/01/1900                | 31/12/9999              | 93056    |
| 5600        | Villers-le-Gambon        | Philippeville      | 01/01/1900                | 31/12/9999              | 93056    |
| 5600        | Vodecée                  | Philippeville      | 01/01/1900                | 31/12/9999              | 93056    |
| 5620        | Corenne                  | Florennes          | 01/01/1900                | 31/12/9999              | 93022    |
| 5620        | Flavion                  | Florennes          | 01/01/1900                | 31/12/9999              | 93022    |
| 5620        | Florennes                | Florennes          | 01/01/1900                | 31/12/9999              | 93022    |
| 5620        | Hemptinne-lez-Florennes  | Florennes          | 01/01/1900                | 31/12/9999              | 93022    |
| 5620        | Morville                 | Florennes          | 01/01/1900                | 31/12/9999              | 93022    |
| 5620        | Rosée                    | Florennes          | 01/01/1900                | 31/12/9999              | 93022    |
| 5620        | Saint-Aubin              | Florennes          | 01/01/1900                | 31/12/9999              | 93022    |
| 5621        | Hanzinelle               | Florennes          | 01/01/1900                | 31/12/9999              | 93022    |
| 5621        | Hanzinne                 | Florennes          | 01/01/1900                | 31/12/9999              | 93022    |
| 5621        | Morialmé                 | Florennes          | 01/01/1900                | 31/12/9999              | 93022    |
| 5621        | Thy-le-Bauduin           | Florennes          | 01/01/1900                | 31/12/9999              | 93022    |
| 5630        | Cerfontaine              | Cerfontaine        | 01/01/1900                | 31/12/9999              | 93010    |
| 5630        | Daussois                 | Cerfontaine        | 01/01/1900                | 31/12/9999              | 93010    |
| 5630        | Senzeille                | Cerfontaine        | 01/01/1900                | 31/12/9999              | 93010    |
| 5630        | Silenrieux               | Cerfontaine        | 01/01/1900                | 31/12/9999              | 93010    |
| 5630        | Soumoy                   | Cerfontaine        | 01/01/1900                | 31/12/9999              | 93010    |
| 5630        | Villers-Deux-Eglises     | Cerfontaine        | 01/01/1900                | 31/12/9999              | 93010    |
| 5640        | Biesme                   | Mettet             | 01/01/1900                | 31/12/9999              | 92087    |
| 5640        | Biesmerée                | Mettet             | 01/01/1900                | 31/12/9999              | 92087    |
| 5640        | Graux                    | Mettet             | 01/01/1900                | 31/12/9999              | 92087    |
| 5640        | Mettet                   | Mettet             | 01/01/1900                | 31/12/9999              | 92087    |
| 5640        | Oret                     | Mettet             | 01/01/1900                | 31/12/9999              | 92087    |
| 5640        | Saint-Gérard             | Mettet             | 01/01/1900                | 31/12/9999              | 92087    |
| 5641        | Furnaux                  | Mettet             | 01/01/1900                | 31/12/9999              | 92087    |

| Code Postal | Commune              | Commune principale | Date de début de validité | Date de fin de validité | Code INS |
|-------------|----------------------|--------------------|---------------------------|-------------------------|----------|
| 5644        | Ermeton-sur-Biert    | Mettet             | 01/01/1900                | 31/12/9999              | 92087    |
| 5646        | Stave                | Mettet             | 01/01/1900                | 31/12/9999              | 92087    |
| 5650        | Castillon            | Walcourt           | 01/01/1900                | 31/12/9999              | 93088    |
| 5650        | Chastrès             | Walcourt           | 01/01/1900                | 31/12/9999              | 93088    |
| 5650        | Clermont (Nam.)      | Walcourt           | 01/01/1900                | 31/12/9999              | 93088    |
| 5650        | Fontenelle           | Walcourt           | 01/01/1900                | 31/12/9999              | 93088    |
| 5650        | Fraire               | Walcourt           | 01/01/1900                | 31/12/9999              | 93088    |
| 5650        | Pry                  | Walcourt           | 01/01/1900                | 31/12/9999              | 93088    |
| 5650        | Vogenée              | Walcourt           | 01/01/1900                | 31/12/9999              | 93088    |
| 5650        | Walcourt             | Walcourt           | 01/01/1900                | 31/12/9999              | 93088    |
| 5650        | Yves-Gomezée         | Walcourt           | 01/01/1900                | 31/12/9999              | 93088    |
| 5651        | Berzée               | Walcourt           | 01/01/1900                | 31/12/9999              | 93088    |
| 5651        | Gourdinne            | Walcourt           | 01/01/1900                | 31/12/9999              | 93088    |
| 5651        | Laneffe              | Walcourt           | 01/01/1900                | 31/12/9999              | 93088    |
| 5651        | Rognée               | Walcourt           | 01/01/1900                | 31/12/9999              | 93088    |
| 5651        | Somzée               | Walcourt           | 01/01/1900                | 31/12/9999              | 93088    |
| 5651        | Tarcienne            | Walcourt           | 01/01/1900                | 31/12/9999              | 93088    |
| 5651        | Thy-le-Château       | Walcourt           | 01/01/1900                | 31/12/9999              | 93088    |
| 5660        | Aublain              | Couvin             | 01/01/1900                | 31/12/9999              | 93014    |
| 5660        | Boussu-en-Fagne      | Couvin             | 01/01/1900                | 31/12/9999              | 93014    |
| 5660        | Brûly                | Couvin             | 01/01/1900                | 31/12/9999              | 93014    |
| 5660        | Brûly-de-Pesche      | Couvin             | 01/01/1900                | 31/12/9999              | 93014    |
| 5660        | Couvin               | Couvin             | 01/01/1900                | 31/12/9999              | 93014    |
| 5660        | Cul-des-Sarts        | Couvin             | 01/01/1900                | 31/12/9999              | 93014    |
| 5660        | Dailly               | Couvin             | 01/01/1900                | 31/12/9999              | 93014    |
| 5660        | Frasnes (Nam.)       | Couvin             | 01/01/1900                | 31/12/9999              | 93014    |
| 5660        | Gonriex              | Couvin             | 01/01/1900                | 31/12/9999              | 93014    |
| 5660        | Mariembourg          | Couvin             | 01/01/1900                | 31/12/9999              | 93014    |
| 5660        | Pesche               | Couvin             | 01/01/1900                | 31/12/9999              | 93014    |
| 5660        | Petigny              | Couvin             | 01/01/1900                | 31/12/9999              | 93014    |
| 5660        | Petite-Chapelle      | Couvin             | 01/01/1900                | 31/12/9999              | 93014    |
| 5660        | Presgaux             | Couvin             | 01/01/1900                | 31/12/9999              | 93014    |
| 5670        | Dourbes              | Viroinval          | 01/01/1900                | 31/12/9999              | 93090    |
| 5670        | Le Mesnil            | Viroinval          | 01/01/1900                | 31/12/9999              | 93090    |
| 5670        | Mazée                | Viroinval          | 01/01/1900                | 31/12/9999              | 93090    |
| 5670        | Nismes               | Viroinval          | 01/01/1900                | 31/12/9999              | 93090    |
| 5670        | Oignies-en-Thiérache | Viroinval          | 01/01/1900                | 31/12/9999              | 93090    |
| 5670        | Olloy-sur-Viroin     | Viroinval          | 01/01/1900                | 31/12/9999              | 93090    |
| 5670        | Treignes             | Viroinval          | 01/01/1900                | 31/12/9999              | 93090    |
| 5670        | Vierves-sur-Viroin   | Viroinval          | 01/01/1900                | 31/12/9999              | 93090    |
| 5670        | Viroinval            | Viroinval          | 01/01/1900                | 31/12/9999              | 93090    |
| 5680        | Doische              | Doische            | 01/01/1900                | 31/12/9999              | 93018    |
| 5680        | Gimnée               | Doische            | 01/01/1900                | 31/12/9999              | 93018    |
| 5680        | Gochenée             | Doische            | 01/01/1900                | 31/12/9999              | 93018    |
| 5680        | Matagne-la-Grande    | Doische            | 01/01/1900                | 31/12/9999              | 93018    |
| 5680        | Matagne-la-Petite    | Doische            | 01/01/1900                | 31/12/9999              | 93018    |
| 5680        | Nivelée              | Doische            | 01/01/1900                | 31/12/9999              | 93018    |
| 5680        | Romerée              | Doische            | 01/01/1900                | 31/12/9999              | 93018    |
| 5680        | Soulme               | Doische            | 01/01/1900                | 31/12/9999              | 93018    |
| 5680        | Vaucelles            | Doische            | 01/01/1900                | 31/12/9999              | 93018    |
| 5680        | Vodelée              | Doische            | 01/01/1900                | 31/12/9999              | 93018    |
| 6000        | Charleroi            | Charleroi          | 01/01/1900                | 31/12/9999              | 52011    |
| 6001        | Marcinelle           | Charleroi          | 01/01/1900                | 31/12/9999              | 52011    |
| 6010        | Couillet             | Charleroi          | 01/01/1900                | 31/12/9999              | 52011    |
| 6020        | Dampremy             | Charleroi          | 01/01/1900                | 31/12/9999              | 52011    |
| 6030        | Goutroux             | Charleroi          | 01/01/1900                | 31/12/9999              | 52011    |
| 6030        | Marchienne-au-Pont   | Charleroi          | 01/01/1900                | 31/12/9999              | 52011    |
| 6031        | Monceau-sur-Sambre   | Charleroi          | 01/01/1900                | 31/12/9999              | 52011    |
| 6032        | Mont-sur-Marchienne  | Charleroi          | 01/01/1900                | 31/12/9999              | 52011    |
| 6040        | Jumet (Charleroi)    | Charleroi          | 01/01/1900                | 31/12/9999              | 52011    |

| Code Postal | Commune               | Commune principale    | Date de début de validité | Date de fin de validité | Code INS |
|-------------|-----------------------|-----------------------|---------------------------|-------------------------|----------|
| 6041        | Gosselies             | Charleroi             | 01/01/1900                | 31/12/9999              | 52011    |
| 6042        | Lodelinsart           | Charleroi             | 01/01/1900                | 31/12/9999              | 52011    |
| 6043        | Ransart               | Charleroi             | 01/01/1900                | 31/12/9999              | 52011    |
| 6044        | Roux                  | Charleroi             | 01/01/1900                | 31/12/9999              | 52011    |
| 6060        | Gilly (Charleroi)     | Charleroi             | 01/01/1900                | 31/12/9999              | 52011    |
| 6061        | Montignies-sur-Sambre | Charleroi             | 01/01/1900                | 31/12/9999              | 52011    |
| 6075        | CSM Charleroi X       |                       | 01/01/1900                | 31/12/9999              |          |
| 6099        | Charleroi X           |                       | 01/01/1900                | 31/12/9999              |          |
| 6110        | Montigny-le-Tilleul   | Montigny-le-Tilleul   | 01/01/1900                | 31/12/9999              | 52048    |
| 6111        | Landelies             | Montigny-le-Tilleul   | 01/01/1900                | 31/12/9999              | 52048    |
| 6120        | Cour-sur-Heure        | Ham-sur-Heure-Nalines | 01/01/1900                | 31/12/9999              | 56086    |
| 6120        | Ham-sur-Heure         | Ham-sur-Heure-Nalines | 01/01/1900                | 31/12/9999              | 56086    |
| <b>6120</b> | Ham-sur-Heure-Nalines | Ham-sur-Heure-Nalines | 01/01/1900                | <b>31/12/9999</b>       | 56086    |
| 6120        | Jamioux               | Ham-sur-Heure-Nalines | 01/01/1900                | 31/12/9999              | 56086    |
| 6120        | Marbaix (Ht.)         | Ham-sur-Heure-Nalines | 01/01/1900                | 31/12/9999              | 56086    |
| 6120        | Nalines               | Ham-sur-Heure-Nalines | 01/01/1900                | 31/12/9999              | 56086    |
| 6140        | Fontaine-l'Evêque     | Fontaine-l'Evêque     | 01/01/1900                | 31/12/9999              | 52022    |
| 6141        | Forchies-la-Marche    | Fontaine-l'Evêque     | 01/01/1900                | 31/12/9999              | 52022    |
| 6142        | Leernes               | Fontaine-l'Evêque     | 01/01/1900                | 31/12/9999              | 52022    |
| 6150        | Anderlues             | Anderlues             | 01/01/1900                | 31/12/9999              | 56001    |
| 6180        | Courcelles            | Courcelles            | 01/01/1900                | 31/12/9999              | 52015    |
| 6181        | Gouy-lez-Piéton       | Courcelles            | 01/01/1900                | 31/12/9999              | 52015    |
| 6182        | Souvret               | Courcelles            | 01/01/1900                | 31/12/9999              | 52015    |
| 6183        | Trazegnies            | Courcelles            | 01/01/1900                | 31/12/9999              | 52015    |
| 6200        | Bouffioux             | Châtelet              | 01/01/1900                | 31/12/9999              | 52012    |
| 6200        | Châtelet              | Châtelet              | 01/01/1900                | 31/12/9999              | 52012    |
| 6200        | Châtelineau           | Châtelet              | 01/01/1900                | 31/12/9999              | 52012    |
| 6210        | Frasnes-lez-Gosselies | Les Bons Villers      | 01/01/1900                | 31/12/9999              | 52075    |
| 6210        | Les Bons Villers      | Les Bons Villers      | 01/01/1900                | 31/12/9999              | 52075    |
| 6210        | Rèves                 | Les Bons Villers      | 01/01/1900                | 31/12/9999              | 52075    |
| 6210        | Villers-Perwin        | Les Bons Villers      | 01/01/1900                | 31/12/9999              | 52075    |
| 6210        | Wayaux                | Les Bons Villers      | 01/01/1900                | 31/12/9999              | 52075    |
| 6211        | Mellet                | Les Bons Villers      | 01/01/1900                | 31/12/9999              | 52075    |
| 6220        | Fleurus               | Fleurus               | 01/01/1900                | 31/12/9999              | 52021    |
| 6220        | Heppignies            | Fleurus               | 01/01/1900                | 31/12/9999              | 52021    |
| 6220        | Lambusart             | Fleurus               | 01/01/1900                | 31/12/9999              | 52021    |
| 6220        | Wangénies             | Fleurus               | 01/01/1900                | 31/12/9999              | 52021    |
| 6221        | Saint-Amand           | Fleurus               | 01/01/1900                | 31/12/9999              | 52021    |
| 6222        | Brye                  | Fleurus               | 01/01/1900                | 31/12/9999              | 52021    |
| 6223        | Wagnelée              | Fleurus               | 01/01/1900                | 31/12/9999              | 52021    |
| 6224        | Wanfercée-Baulet      | Fleurus               | 01/01/1900                | 31/12/9999              | 52021    |
| 6230        | Buzet                 | Pont-à-Celles         | 01/01/1900                | 31/12/9999              | 52055    |
| 6230        | Obaix                 | Pont-à-Celles         | 01/01/1900                | 31/12/9999              | 52055    |
| 6230        | Pont-à-Celles         | Pont-à-Celles         | 01/01/1900                | 31/12/9999              | 52055    |
| 6230        | Thiméon               | Pont-à-Celles         | 01/01/1900                | 31/12/9999              | 52055    |
| 6230        | Viesville             | Pont-à-Celles         | 01/01/1900                | 31/12/9999              | 52055    |
| 6238        | Liberchies            | Pont-à-Celles         | 01/01/1900                | 31/12/9999              | 52055    |
| 6238        | Luttre                | Pont-à-Celles         | 01/01/1900                | 31/12/9999              | 52055    |
| 6240        | Farciennes            | Farciennes            | 01/01/1900                | 31/12/9999              | 52018    |
| 6240        | Pironchamps           | Farciennes            | 01/01/1900                | 31/12/9999              | 52018    |
| 6250        | Aiseau                | Aiseau-Presles        | 01/01/1900                | 31/12/9999              | 52074    |
| 6250        | Aiseau-Presles        | Aiseau-Presles        | 01/01/1900                | 31/12/9999              | 52074    |
| 6250        | Pont-de-Loup          | Aiseau-Presles        | 01/01/1900                | 31/12/9999              | 52074    |
| 6250        | Presles               | Aiseau-Presles        | 01/01/1900                | 31/12/9999              | 52074    |
| 6250        | Roselies              | Aiseau-Presles        | 01/01/1900                | 31/12/9999              | 52074    |
| 6280        | Acoz                  | Gerpinnes             | 01/01/1900                | 31/12/9999              | 52025    |
| 6280        | Gerpinnes             | Gerpinnes             | 01/01/1900                | 31/12/9999              | 52025    |
| 6280        | Gougnies              | Gerpinnes             | 01/01/1900                | 31/12/9999              | 52025    |
| 6280        | Joncret               | Gerpinnes             | 01/01/1900                | 31/12/9999              | 52025    |
| 6280        | Loverval              | Gerpinnes             | 01/01/1900                | 31/12/9999              | 52025    |



| Code Postal | Commune                     | Commune principale | Date de début de validité | Date de fin de validité | Code INS |
|-------------|-----------------------------|--------------------|---------------------------|-------------------------|----------|
| 6280        | Villers-Poterie             | Gerpennes          | 01/01/1900                | 31/12/9999              | 52025    |
| 6440        | Boussu-lez-Walcourt         | Froidchappelle     | 01/01/1900                | 31/12/9999              | 56029    |
| 6440        | Fourbechies                 | Froidchappelle     | 01/01/1900                | 31/12/9999              | 56029    |
| 6440        | Froidchappelle              | Froidchappelle     | 01/01/1900                | 31/12/9999              | 56029    |
| 6440        | Vergnies                    | Froidchappelle     | 01/01/1900                | 31/12/9999              | 56029    |
| 6441        | Erpion                      | Froidchappelle     | 01/01/1900                | 31/12/9999              | 56029    |
| 6460        | Baillèvre                   | Chimay             | 01/01/1900                | 31/12/9999              | 56016    |
| 6460        | Chimay                      | Chimay             | 01/01/1900                | 31/12/9999              | 56016    |
| 6460        | Robechies                   | Chimay             | 01/01/1900                | 31/12/9999              | 56016    |
| 6460        | Saint-Remy (Ht.)            | Chimay             | 01/01/1900                | 31/12/9999              | 56016    |
| 6460        | Salles                      | Chimay             | 01/01/1900                | 31/12/9999              | 56016    |
| 6460        | Villers-la-Tour             | Chimay             | 01/01/1900                | 31/12/9999              | 56016    |
| 6461        | Virelles                    | Chimay             | 01/01/1900                | 31/12/9999              | 56016    |
| 6462        | Vaulx-lez-Chimay            | Chimay             | 01/01/1900                | 31/12/9999              | 56016    |
| 6463        | Lompret                     | Chimay             | 01/01/1900                | 31/12/9999              | 56016    |
| 6464        | Baileux                     | Chimay             | 01/01/1900                | 31/12/9999              | 56016    |
| 6464        | Bourlers                    | Chimay             | 01/01/1900                | 31/12/9999              | 56016    |
| 6464        | Forges                      | Chimay             | 01/01/1900                | 31/12/9999              | 56016    |
| 6464        | l'Escaillère                | Chimay             | 01/01/1900                | 31/12/9999              | 56016    |
| 6464        | Rières                      | Chimay             | 01/01/1900                | 31/12/9999              | 56016    |
| 6470        | Grandrieu                   | Sivry-Rance        | 01/01/1900                | 31/12/9999              | 56088    |
| 6470        | Montbliart                  | Sivry-Rance        | 01/01/1900                | 31/12/9999              | 56088    |
| 6470        | Rance                       | Sivry-Rance        | 01/01/1900                | 31/12/9999              | 56088    |
| 6470        | Sautin                      | Sivry-Rance        | 01/01/1900                | 31/12/9999              | 56088    |
| 6470        | Sivry                       | Sivry-Rance        | 01/01/1900                | 31/12/9999              | 56088    |
| 6470        | Sivry-Rance                 | Sivry-Rance        | 01/01/1900                | 31/12/9999              | 56088    |
| 6500        | Barbençon                   | Beaumont           | 01/01/1900                | 31/12/9999              | 56005    |
| 6500        | Beaumont                    | Beaumont           | 01/01/1900                | 31/12/9999              | 56005    |
| 6500        | Leugnies                    | Beaumont           | 01/01/1900                | 31/12/9999              | 56005    |
| 6500        | Leval-Chaudeville           | Beaumont           | 01/01/1900                | 31/12/9999              | 56005    |
| 6500        | Renlies                     | Beaumont           | 01/01/1900                | 31/12/9999              | 56005    |
| 6500        | Solre-Saint-Géry            | Beaumont           | 01/01/1900                | 31/12/9999              | 56005    |
| 6500        | Thirimont                   | Beaumont           | 01/01/1900                | 31/12/9999              | 56005    |
| 6511        | Strée (Ht.)                 | Beaumont           | 01/01/1900                | 31/12/9999              | 56005    |
| 6530        | Leers-et-Fosteau            | Thuin              | 01/01/1900                | 31/12/9999              | 56078    |
| 6530        | Thuin                       | Thuin              | 01/01/1900                | 31/12/9999              | 56078    |
| 6531        | Biesme-sous-Thuin           | Thuin              | 01/01/1900                | 31/12/9999              | 56078    |
| 6532        | Ragnies                     | Thuin              | 01/01/1900                | 31/12/9999              | 56078    |
| 6533        | Biercée                     | Thuin              | 01/01/1900                | 31/12/9999              | 56078    |
| 6534        | Gozée                       | Thuin              | 01/01/1900                | 31/12/9999              | 56078    |
| 6536        | Donstiennes                 | Thuin              | 01/01/1900                | 31/12/9999              | 56078    |
| 6536        | Thuillies                   | Thuin              | 01/01/1900                | 31/12/9999              | 56078    |
| 6540        | Lobbès                      | Lobbès             | 01/01/1900                | 31/12/9999              | 56044    |
| 6540        | Mont-Sainte-Genève          | Lobbès             | 01/01/1900                | 31/12/9999              | 56044    |
| 6542        | Sars-la-Buissière           | Lobbès             | 01/01/1900                | 31/12/9999              | 56044    |
| 6543        | Bienne-lez-Happart          | Lobbès             | 01/01/1900                | 31/12/9999              | 56044    |
| 6560        | Bersillies-l'Abbaye         | Erquelines         | 01/01/1900                | 31/12/9999              | 56022    |
| 6560        | Erquelines                  | Erquelines         | 01/01/1900                | 31/12/9999              | 56022    |
| 6560        | Grand-Reng                  | Erquelines         | 01/01/1900                | 31/12/9999              | 56022    |
| 6560        | Hantes-Wihéries             | Erquelines         | 01/01/1900                | 31/12/9999              | 56022    |
| 6560        | Montignies-Saint-Christophe | Erquelines         | 01/01/1900                | 31/12/9999              | 56022    |
| 6560        | Solre-sur-Sambre            | Erquelines         | 01/01/1900                | 31/12/9999              | 56022    |
| 6567        | Fontaine-Valmont            | Merbes-le-Château  | 01/01/1900                | 31/12/9999              | 56049    |
| 6567        | Labuissière                 | Merbes-le-Château  | 01/01/1900                | 31/12/9999              | 56049    |
| 6567        | Merbes-le-Château           | Merbes-le-Château  | 01/01/1900                | 31/12/9999              | 56049    |
| 6567        | Merbes-Sainte-Marie         | Merbes-le-Château  | 01/01/1900                | 31/12/9999              | 56049    |
| 6590        | Momignies                   | Momignies          | 01/01/1900                | 31/12/9999              | 56051    |
| 6591        | Macon                       | Momignies          | 01/01/1900                | 31/12/9999              | 56051    |
| 6592        | Monceau-Imbrechies          | Momignies          | 01/01/1900                | 31/12/9999              | 56051    |
| 6593        | Macquenoise                 | Momignies          | 01/01/1900                | 31/12/9999              | 56051    |

| Code Postal | Commune              | Commune principale | Date de début de validité | Date de fin de validité | Code INS |
|-------------|----------------------|--------------------|---------------------------|-------------------------|----------|
| 6594        | Beauwelz             | Momignies          | 01/01/1900                | 31/12/9999              | 56051    |
| 6596        | Forge-Philippe       | Momignies          | 01/01/1900                | 31/12/9999              | 56051    |
| 6596        | Seloignes            | Momignies          | 01/01/1900                | 31/12/9999              | 56051    |
| 6600        | Bastogne             | Bastogne           | 01/01/1900                | 31/12/9999              | 82003    |
| 6600        | Longvilly            | Bastogne           | 01/01/1900                | 31/12/9999              | 82003    |
| 6600        | Noville (Lux.)       | Bastogne           | 01/01/1900                | 31/12/9999              | 82003    |
| 6600        | Villers-la-Bonne-Eau | Bastogne           | 01/01/1900                | 31/12/9999              | 82003    |
| 6600        | Wardin               | Bastogne           | 01/01/1900                | 31/12/9999              | 82003    |
| 6630        | Martelange           | Martelange         | 01/01/1900                | 31/12/9999              | 81013    |
| 6637        | Fauvillers           | Fauvillers         | 01/01/1900                | 31/12/9999              | 82009    |
| 6637        | Hollange             | Fauvillers         | 01/01/1900                | 31/12/9999              | 82009    |
| 6637        | Tintange             | Fauvillers         | 01/01/1900                | 31/12/9999              | 82009    |
| 6640        | Hompré               | Vaux-sur-Sûre      | 01/01/1900                | 31/12/9999              | 82036    |
| 6640        | Morhet               | Vaux-sur-Sûre      | 01/01/1900                | 31/12/9999              | 82036    |
| 6640        | Nives                | Vaux-sur-Sûre      | 01/01/1900                | 31/12/9999              | 82036    |
| 6640        | Sibret               | Vaux-sur-Sûre      | 01/01/1900                | 31/12/9999              | 82036    |
| 6640        | Vaux-lez-Rosières    | Vaux-sur-Sûre      | 01/01/1900                | 31/12/9999              | 82036    |
| 6640        | Vaux-sur-Sûre        | Vaux-sur-Sûre      | 01/01/1900                | 31/12/9999              | 82036    |
| 6642        | Juseret              | Vaux-sur-Sûre      | 01/01/1900                | 31/12/9999              | 82036    |
| 6660        | Houffalize           | Houffalize         | 01/01/1900                | 31/12/9999              | 82014    |
| 6660        | Nadrin               | Houffalize         | 01/01/1900                | 31/12/9999              | 82014    |
| 6661        | Mont (Lux.)          | Houffalize         | 01/01/1900                | 31/12/9999              | 82014    |
| 6661        | Tailles              | Houffalize         | 01/01/1900                | 31/12/9999              | 82014    |
| 6662        | Tavigny              | Houffalize         | 01/01/1900                | 31/12/9999              | 82014    |
| 6663        | Mabompré             | Houffalize         | 01/01/1900                | 31/12/9999              | 82014    |
| 6666        | Wibrin               | Houffalize         | 01/01/1900                | 31/12/9999              | 82014    |
| 6670        | Gouvy                | Gouvy              | 01/01/1900                | 31/12/9999              | 82037    |
| 6670        | Limerlé              | Gouvy              | 01/01/1900                | 31/12/9999              | 82037    |
| 6671        | Bovigny              | Gouvy              | 01/01/1900                | 31/12/9999              | 82037    |
| 6672        | Beho                 | Gouvy              | 01/01/1900                | 31/12/9999              | 82037    |
| 6673        | Cherain              | Gouvy              | 01/01/1900                | 31/12/9999              | 82037    |
| 6674        | Montleban            | Gouvy              | 01/01/1900                | 31/12/9999              | 82037    |
| 6680        | Amberloup            | Sainte-Ode         | 01/01/1900                | 31/12/9999              | 82038    |
| 6680        | Sainte-Ode           | Sainte-Ode         | 01/01/1900                | 31/12/9999              | 82038    |
| 6680        | Tillet               | Sainte-Ode         | 01/01/1900                | 31/12/9999              | 82038    |
| 6681        | Lavacherie           | Sainte-Ode         | 01/01/1900                | 31/12/9999              | 82038    |
| 6686        | Flamierge            | Bertogne           | 01/01/1900                | 31/12/9999              | 82005    |
| 6687        | Bertogne             | Bertogne           | 01/01/1900                | 31/12/9999              | 82005    |
| 6688        | Longchamps (Lux.)    | Bertogne           | 01/01/1900                | 31/12/9999              | 82005    |
| 6690        | Bihain               | Vielsalm           | 01/01/1900                | 31/12/9999              | 82032    |
| 6690        | Vielsalm             | Vielsalm           | 01/01/1900                | 31/12/9999              | 82032    |
| 6692        | Petit-Thier          | Vielsalm           | 01/01/1900                | 31/12/9999              | 82032    |
| 6698        | Grand-Halleux        | Vielsalm           | 01/01/1900                | 31/12/9999              | 82032    |
| 6700        | Arlon                | Arlon              | 01/01/1900                | 31/12/9999              | 81001    |
| 6700        | Bonnert              | Arlon              | 01/01/1900                | 31/12/9999              | 81001    |
| 6700        | Heinsch              | Arlon              | 01/01/1900                | 31/12/9999              | 81001    |
| 6700        | Toernich             | Arlon              | 01/01/1900                | 31/12/9999              | 81001    |
| 6704        | Guirsch              | Arlon              | 01/01/1900                | 31/12/9999              | 81001    |
| 6706        | Autelbas             | Arlon              | 01/01/1900                | 31/12/9999              | 81001    |
| 6717        | Attert               | Attert             | 01/01/1900                | 31/12/9999              | 81003    |
| 6717        | Nobressart           | Attert             | 01/01/1900                | 31/12/9999              | 81003    |
| 6717        | Nothomb              | Attert             | 01/01/1900                | 31/12/9999              | 81003    |
| 6717        | Thiaumont            | Attert             | 01/01/1900                | 31/12/9999              | 81003    |
| 6717        | Tontelange           | Attert             | 01/01/1900                | 31/12/9999              | 81003    |
| 6720        | Habay                | Habay              | 01/01/1900                | 31/12/9999              | 85046    |
| 6720        | Habay-la-Neuve       | Habay              | 01/01/1900                | 31/12/9999              | 85046    |
| 6720        | Hachy                | Habay              | 01/01/1900                | 31/12/9999              | 85046    |
| 6721        | Anlier               | Habay              | 01/01/1900                | 31/12/9999              | 85046    |
| 6723        | Habay-la-Vieille     | Habay              | 01/01/1900                | 31/12/9999              | 85046    |
| 6724        | Houdemont            | Habay              | 01/01/1900                | 31/12/9999              | 85046    |

| Code Postal | Commune                 | Commune principale | Date de début de validité | Date de fin de validité | Code INS |
|-------------|-------------------------|--------------------|---------------------------|-------------------------|----------|
| 6724        | Rulles                  | Habay              | 01/01/1900                | 31/12/9999              | 85046    |
| 6730        | Bellefontaine (Lux.)    | Tintigny           | 01/01/1900                | 31/12/9999              | 85039    |
| 6730        | Rossignol               | Tintigny           | 01/01/1900                | 31/12/9999              | 85039    |
| 6730        | Saint-Vincent           | Tintigny           | 01/01/1900                | 31/12/9999              | 85039    |
| 6730        | Tintigny                | Tintigny           | 01/01/1900                | 31/12/9999              | 85039    |
| 6740        | Etalle                  | Etalle             | 01/01/1900                | 31/12/9999              | 85009    |
| 6740        | Sainte-Marie-sur-Semois | Etalle             | 01/01/1900                | 31/12/9999              | 85009    |
| 6740        | Villers-sur-Semois      | Etalle             | 01/01/1900                | 31/12/9999              | 85009    |
| 6741        | Vance                   | Etalle             | 01/01/1900                | 31/12/9999              | 85009    |
| 6742        | Chantemelle             | Etalle             | 01/01/1900                | 31/12/9999              | 85009    |
| 6743        | Buzenol                 | Etalle             | 01/01/1900                | 31/12/9999              | 85009    |
| 6747        | Châtillon               | Saint-Léger (Lux.) | 01/01/1900                | 31/12/9999              | 85034    |
| 6747        | Meix-le-Tige            | Saint-Léger (Lux.) | 01/01/1900                | 31/12/9999              | 85034    |
| 6747        | Saint-Léger (Lux.)      | Saint-Léger (Lux.) | 01/01/1900                | 31/12/9999              | 85034    |
| 6750        | Musson                  | Musson             | 01/01/1900                | 31/12/9999              | 85026    |
| 6750        | Mussy-la-Ville          | Musson             | 01/01/1900                | 31/12/9999              | 85026    |
| 6750        | Signeux                 | Musson             | 01/01/1900                | 31/12/9999              | 85026    |
| 6760        | Bleid                   | Virton             | 01/01/1900                | 31/12/9999              | 85045    |
| 6760        | Ethe                    | Virton             | 01/01/1900                | 31/12/9999              | 85045    |
| 6760        | Ruette                  | Virton             | 01/01/1900                | 31/12/9999              | 85045    |
| 6760        | Virton                  | Virton             | 01/01/1900                | 31/12/9999              | 85045    |
| 6761        | Latour                  | Virton             | 01/01/1900                | 31/12/9999              | 85045    |
| 6762        | Saint-Mard              | Virton             | 01/01/1900                | 31/12/9999              | 85045    |
| 6767        | Dampicourt              | Rouvroy            | 01/01/1900                | 31/12/9999              | 85047    |
| 6767        | Harnoncourt             | Rouvroy            | 01/01/1900                | 31/12/9999              | 85047    |
| 6767        | Lamorteau               | Rouvroy            | 01/01/1900                | 31/12/9999              | 85047    |
| 6767        | Rouvroy                 | Rouvroy            | 01/01/1900                | 31/12/9999              | 85047    |
| 6767        | Torgny                  | Rouvroy            | 01/01/1900                | 31/12/9999              | 85047    |
| 6769        | Gérouville              | Meix-devant-Virton | 01/01/1900                | 31/12/9999              | 85024    |
| 6769        | Meix-devant-Virton      | Meix-devant-Virton | 01/01/1900                | 31/12/9999              | 85024    |
| 6769        | Robelmont               | Meix-devant-Virton | 01/01/1900                | 31/12/9999              | 85024    |
| 6769        | Sommethonne             | Meix-devant-Virton | 01/01/1900                | 31/12/9999              | 85024    |
| 6769        | Villers-la-Loue         | Meix-devant-Virton | 01/01/1900                | 31/12/9999              | 85024    |
| 6780        | Hondelange              | Messancy           | 01/01/1900                | 31/12/9999              | 81015    |
| 6780        | Messancy                | Messancy           | 01/01/1900                | 31/12/9999              | 81015    |
| 6780        | Wolkrange               | Messancy           | 01/01/1900                | 31/12/9999              | 81015    |
| 6781        | Sélange                 | Messancy           | 01/01/1900                | 31/12/9999              | 81015    |
| 6782        | Habergy                 | Messancy           | 01/01/1900                | 31/12/9999              | 81015    |
| 6790        | Aubange                 | Aubange            | 01/01/1900                | 31/12/9999              | 81004    |
| 6791        | Athus                   | Aubange            | 01/01/1900                | 31/12/9999              | 81004    |
| 6792        | Halanzey                | Aubange            | 01/01/1900                | 31/12/9999              | 81004    |
| 6792        | Rachecourt              | Aubange            | 01/01/1900                | 31/12/9999              | 81004    |
| 6800        | Bras                    | Libramont-Chevigny | 01/01/1900                | 31/12/9999              | 84077    |
| 6800        | Freux                   | Libramont-Chevigny | 01/01/1900                | 31/12/9999              | 84077    |
| 6800        | Libramont               | Libramont-Chevigny | 01/01/1900                | 31/12/2008              | 84077    |
| 6800        | Libramont-Chevigny      | Libramont-Chevigny | 01/01/1900                | 31/12/9999              | 84077    |
| 6800        | Moircy                  | Libramont-Chevigny | 01/01/1900                | 31/12/9999              | 84077    |
| 6800        | Recogne                 | Libramont-Chevigny | 01/01/1900                | 31/12/9999              | 84077    |
| 6800        | Remagne                 | Libramont-Chevigny | 01/01/1900                | 31/12/9999              | 84077    |
| 6800        | Saint-Pierre            | Libramont-Chevigny | 01/01/1900                | 31/12/9999              | 84077    |
| 6800        | Sainte-Marie-Chevigny   | Libramont-Chevigny | 01/01/1900                | 31/12/9999              | 84077    |
| 6810        | Chiny                   | Chiny              | 01/01/1900                | 31/12/9999              | 85007    |
| 6810        | Izel                    | Chiny              | 01/01/1900                | 31/12/9999              | 85007    |
| 6810        | Jamoigne                | Chiny              | 01/01/1900                | 31/12/9999              | 85007    |
| 6811        | Les Bulles              | Chiny              | 01/01/1900                | 31/12/9999              | 85007    |
| 6812        | Suxy                    | Chiny              | 01/01/1900                | 31/12/9999              | 85007    |
| 6813        | Termes                  | Chiny              | 01/01/1900                | 31/12/9999              | 85007    |
| 6820        | Florenville             | Florenville        | 01/01/1900                | 31/12/9999              | 85011    |
| 6820        | Fontenoille             | Florenville        | 01/01/1900                | 31/12/9999              | 85011    |
| 6820        | Muno                    | Florenville        | 01/01/1900                | 31/12/9999              | 85011    |

| Code Postal | Commune              | Commune principale | Date de début de validité | Date de fin de validité | Code INS |
|-------------|----------------------|--------------------|---------------------------|-------------------------|----------|
| 6820        | Sainte-Cécile        | Florenville        | 01/01/1900                | 31/12/9999              | 85011    |
| 6821        | Lacuisine            | Florenville        | 01/01/1900                | 31/12/9999              | 85011    |
| 6823        | Villers-devant-Orval | Florenville        | 01/01/1900                | 31/12/9999              | 85011    |
| 6824        | Chassepierre         | Florenville        | 01/01/1900                | 31/12/9999              | 85011    |
| 6830        | Bouillon             | Bouillon           | 01/01/1900                | 31/12/9999              | 84010    |
| 6830        | Les Hayons           | Bouillon           | 01/01/1900                | 31/12/9999              | 84010    |
| 6830        | Poupehan             | Bouillon           | 01/01/1900                | 31/12/9999              | 84010    |
| 6830        | Rochehaut            | Bouillon           | 01/01/1900                | 31/12/9999              | 84010    |
| 6831        | Noirefontaine        | Bouillon           | 01/01/1900                | 31/12/9999              | 84010    |
| 6832        | Sensenruth           | Bouillon           | 01/01/1900                | 31/12/9999              | 84010    |
| 6833        | Ucimont              | Bouillon           | 01/01/1900                | 31/12/9999              | 84010    |
| 6833        | Vivy                 | Bouillon           | 01/01/1900                | 31/12/9999              | 84010    |
| 6834        | Bellevaux            | Bouillon           | 01/01/1900                | 31/12/9999              | 84010    |
| 6836        | Dohan                | Bouillon           | 01/01/1900                | 31/12/9999              | 84010    |
| 6838        | Corbion              | Bouillon           | 01/01/1900                | 31/12/9999              | 84010    |
| 6840        | Grandvoir            | Neufchâteau        | 01/01/1900                | 31/12/9999              | 84043    |
| 6840        | Grapfontaine         | Neufchâteau        | 01/01/1900                | 31/12/9999              | 84043    |
| 6840        | Hamipré              | Neufchâteau        | 01/01/1900                | 31/12/9999              | 84043    |
| 6840        | Longlier             | Neufchâteau        | 01/01/1900                | 31/12/9999              | 84043    |
| 6840        | Neufchâteau          | Neufchâteau        | 01/01/1900                | 31/12/9999              | 84043    |
| 6840        | Tournay              | Neufchâteau        | 01/01/1900                | 31/12/9999              | 84043    |
| 6850        | Carlsbourg           | Paliseul           | 01/01/1900                | 31/12/9999              | 84050    |
| 6850        | Offagne              | Paliseul           | 01/01/1900                | 31/12/9999              | 84050    |
| 6850        | Paliseul             | Paliseul           | 01/01/1900                | 31/12/9999              | 84050    |
| 6851        | Nollevaux            | Paliseul           | 01/01/1900                | 31/12/9999              | 84050    |
| 6852        | Maissin              | Paliseul           | 01/01/1900                | 31/12/9999              | 84050    |
| 6852        | Opont                | Paliseul           | 01/01/1900                | 31/12/9999              | 84050    |
| 6853        | Framont              | Paliseul           | 01/01/1900                | 31/12/9999              | 84050    |
| 6856        | Fays-les-Veneurs     | Paliseul           | 01/01/1900                | 31/12/9999              | 84050    |
| 6860        | Assenois             | Léglise            | 01/01/1900                | 31/12/9999              | 84033    |
| 6860        | Ebly                 | Léglise            | 01/01/1900                | 31/12/9999              | 84033    |
| 6860        | Léglise              | Léglise            | 01/01/1900                | 31/12/9999              | 84033    |
| 6860        | Mellier              | Léglise            | 01/01/1900                | 31/12/9999              | 84033    |
| 6860        | Witry                | Léglise            | 01/01/1900                | 31/12/9999              | 84033    |
| 6870        | Arville              | Saint-Hubert       | 01/01/1900                | 31/12/9999              | 84059    |
| 6870        | Awenne               | Saint-Hubert       | 01/01/1900                | 31/12/9999              | 84059    |
| 6870        | Hatrival             | Saint-Hubert       | 01/01/1900                | 31/12/9999              | 84059    |
| 6870        | Mirwart              | Saint-Hubert       | 01/01/1900                | 31/12/9999              | 84059    |
| 6870        | Saint-Hubert         | Saint-Hubert       | 01/01/1900                | 31/12/9999              | 84059    |
| 6870        | Vesqueville          | Saint-Hubert       | 01/01/1900                | 31/12/9999              | 84059    |
| 6880        | Auby-sur-Semois      | Bertrix            | 01/01/1900                | 31/12/9999              | 84009    |
| 6880        | Bertrix              | Bertrix            | 01/01/1900                | 31/12/9999              | 84009    |
| 6880        | Cugnon               | Bertrix            | 01/01/1900                | 31/12/9999              | 84009    |
| 6880        | Jehonville           | Bertrix            | 01/01/1900                | 31/12/9999              | 84009    |
| 6880        | Orgeo                | Bertrix            | 01/01/1900                | 31/12/9999              | 84009    |
| 6887        | Herbeumont           | Herbeumont         | 01/01/1900                | 31/12/9999              | 84029    |
| 6887        | Saint-Médard         | Herbeumont         | 01/01/1900                | 31/12/9999              | 84029    |
| 6887        | Straimont            | Herbeumont         | 01/01/1900                | 31/12/9999              | 84029    |
| 6890        | Anloy                | Libin              | 01/01/1900                | 31/12/9999              | 84035    |
| 6890        | Libin                | Libin              | 01/01/1900                | 31/12/9999              | 84035    |
| 6890        | Ochamps              | Libin              | 01/01/1900                | 31/12/9999              | 84035    |
| 6890        | Redu                 | Libin              | 01/01/1900                | 31/12/9999              | 84035    |
| 6890        | Smuid                | Libin              | 01/01/1900                | 31/12/9999              | 84035    |
| 6890        | Transinne            | Libin              | 01/01/1900                | 31/12/9999              | 84035    |
| 6890        | Villance             | Libin              | 01/01/1900                | 31/12/9999              | 84035    |
| 6900        | Aye                  | Marche-en-Famenne  | 01/01/1900                | 31/12/9999              | 83034    |
| 6900        | Hargimont            | Marche-en-Famenne  | 01/01/1900                | 31/12/9999              | 83034    |
| 6900        | Humain               | Marche-en-Famenne  | 01/01/1900                | 31/12/9999              | 83034    |
| 6900        | Marche-en-Famenne    | Marche-en-Famenne  | 01/01/1900                | 31/12/9999              | 83034    |
| 6900        | On                   | Marche-en-Famenne  | 01/01/1900                | 31/12/9999              | 83034    |

| Code Postal | Commune                 | Commune principale  | Date de début de validité | Date de fin de validité | Code INS |
|-------------|-------------------------|---------------------|---------------------------|-------------------------|----------|
| 6900        | Roy                     | Marche-en-Famenne   | 01/01/1900                | 31/12/9999              | 83034    |
| 6900        | Waha                    | Marche-en-Famenne   | 01/01/1900                | 31/12/9999              | 83034    |
| 6920        | Sohier                  | Wellin              | 01/01/1900                | 31/12/9999              | 84075    |
| 6920        | Wellin                  | Wellin              | 01/01/1900                | 31/12/9999              | 84075    |
| 6921        | Chanly                  | Wellin              | 01/01/1900                | 31/12/9999              | 84075    |
| 6922        | Halma                   | Wellin              | 01/01/1900                | 31/12/9999              | 84075    |
| 6924        | Lomprez                 | Wellin              | 01/01/1900                | 31/12/9999              | 84075    |
| 6927        | Bure                    | Tellin              | 01/01/1900                | 31/12/9999              | 84068    |
| 6927        | Grupont                 | Tellin              | 01/01/1900                | 31/12/9999              | 84068    |
| 6927        | Resteigne               | Tellin              | 01/01/1900                | 31/12/9999              | 84068    |
| 6927        | Tellin                  | Tellin              | 01/01/1900                | 31/12/9999              | 84068    |
| 6929        | Daverdisse              | Daverdisse          | 01/01/1900                | 31/12/9999              | 84016    |
| 6929        | Gembes                  | Daverdisse          | 01/01/1900                | 31/12/9999              | 84016    |
| 6929        | Haut-Fays               | Daverdisse          | 01/01/1900                | 31/12/9999              | 84016    |
| 6929        | Porcheresse (Lux.)      | Daverdisse          | 01/01/1900                | 31/12/9999              | 84016    |
| 6940        | Barvaux-sur-Ourthe      | Durbuy              | 01/01/1900                | 31/12/9999              | 83012    |
| 6940        | Durbuy                  | Durbuy              | 01/01/1900                | 31/12/9999              | 83012    |
| 6940        | Grandhan                | Durbuy              | 01/01/1900                | 31/12/9999              | 83012    |
| 6940        | Septon                  | Durbuy              | 01/01/1900                | 31/12/9999              | 83012    |
| 6940        | Wéris                   | Durbuy              | 01/01/1900                | 31/12/9999              | 83012    |
| 6941        | Bende                   | Durbuy              | 01/01/1900                | 31/12/9999              | 83012    |
| 6941        | Bomal-sur-Ourthe        | Durbuy              | 01/01/1900                | 31/12/9999              | 83012    |
| 6941        | Borlon                  | Durbuy              | 01/01/1900                | 31/12/9999              | 83012    |
| 6941        | Heyd                    | Durbuy              | 01/01/1900                | 31/12/9999              | 83012    |
| 6941        | Izier                   | Durbuy              | 01/01/1900                | 31/12/9999              | 83012    |
| 6941        | Tohogne                 | Durbuy              | 01/01/1900                | 31/12/9999              | 83012    |
| 6941        | Villers-Sainte-Gertrude | Durbuy              | 01/01/1900                | 31/12/9999              | 83012    |
| 6950        | Harsin                  | Nassogne            | 01/01/1900                | 31/12/9999              | 83040    |
| 6950        | Nassogne                | Nassogne            | 01/01/1900                | 31/12/9999              | 83040    |
| 6951        | Bande                   | Nassogne            | 01/01/1900                | 31/12/9999              | 83040    |
| 6952        | Grune                   | Nassogne            | 01/01/1900                | 31/12/9999              | 83040    |
| 6953        | Ambly                   | Nassogne            | 01/01/1900                | 31/12/9999              | 83040    |
| 6953        | Forrières               | Nassogne            | 01/01/1900                | 31/12/9999              | 83040    |
| 6953        | Lesterny                | Nassogne            | 01/01/1900                | 31/12/9999              | 83040    |
| 6953        | Masbourg                | Nassogne            | 01/01/1900                | 31/12/9999              | 83040    |
| 6960        | Dochamps                | Manhay              | 01/01/1900                | 31/12/9999              | 83055    |
| 6960        | Grandmenil              | Manhay              | 01/01/1900                | 31/12/9999              | 83055    |
| 6960        | Harre                   | Manhay              | 01/01/1900                | 31/12/9999              | 83055    |
| 6960        | Malempré                | Manhay              | 01/01/1900                | 31/12/9999              | 83055    |
| 6960        | Manhay                  | Manhay              | 01/01/1900                | 31/12/9999              | 83055    |
| 6960        | Odeigne                 | Manhay              | 01/01/1900                | 31/12/9999              | 83055    |
| 6960        | Vaux-Chavanne           | Manhay              | 01/01/1900                | 31/12/9999              | 83055    |
| 6970        | Tenneville              | Tenneville          | 01/01/1900                | 31/12/9999              | 83049    |
| 6971        | Champlon                | Tenneville          | 01/01/1900                | 31/12/9999              | 83049    |
| 6972        | Erneuville              | Tenneville          | 01/01/1900                | 31/12/9999              | 83049    |
| 6980        | Beausaint               | La Roche-en-Ardenne | 01/01/1900                | 31/12/9999              | 83031    |
| 6980        | La Roche-en-Ardenne     | La Roche-en-Ardenne | 01/01/1900                | 31/12/9999              | 83031    |
| 6982        | Samrée                  | La Roche-en-Ardenne | 01/01/1900                | 31/12/9999              | 83031    |
| 6983        | Ortho                   | La Roche-en-Ardenne | 01/01/1900                | 31/12/9999              | 83031    |
| 6984        | Hives                   | La Roche-en-Ardenne | 01/01/1900                | 31/12/9999              | 83031    |
| 6986        | Halleux                 | La Roche-en-Ardenne | 01/01/1900                | 31/12/9999              | 83031    |
| 6987        | Beffe                   | Rendeux             | 01/01/1900                | 31/12/9999              | 83044    |
| 6987        | Hodister                | Rendeux             | 01/01/1900                | 31/12/9999              | 83044    |
| 6987        | Marcourt                | Rendeux             | 01/01/1900                | 31/12/9999              | 83044    |
| 6987        | Rendeux                 | Rendeux             | 01/01/1900                | 31/12/9999              | 83044    |
| 6990        | Fronville               | Hotton              | 01/01/1900                | 31/12/9999              | 83028    |
| 6990        | Hampteau                | Hotton              | 01/01/1900                | 31/12/9999              | 83028    |
| 6990        | Hotton                  | Hotton              | 01/01/1900                | 31/12/9999              | 83028    |
| 6990        | Marenne                 | Hotton              | 01/01/1900                | 31/12/9999              | 83028    |
| 6997        | Amonines                | Erezée              | 01/01/1900                | 31/12/9999              | 83013    |

| Code Postal | Commune                        | Commune principale | Date de début de validité | Date de fin de validité | Code INS |
|-------------|--------------------------------|--------------------|---------------------------|-------------------------|----------|
| 6997        | Erezée                         | Erezée             | 01/01/1900                | 31/12/9999              | 83013    |
| 6997        | Mormont                        | Erezée             | 01/01/1900                | 31/12/9999              | 83013    |
| 6997        | Soy                            | Erezée             | 01/01/1900                | 31/12/9999              | 83013    |
| 7000        | Mons                           | Mons               | 01/01/1900                | 31/12/9999              | 53053    |
| 7010        | Shape-Belgique                 |                    | 01/01/1900                | 31/12/9999              |          |
| 7011        | Ghlin                          | Mons               | 01/01/1900                | 31/12/9999              | 53053    |
| 7012        | Flénu                          | Mons               | 01/01/1900                | 31/12/9999              | 53053    |
| 7012        | Jemappes                       | Mons               | 01/01/1900                | 31/12/9999              | 53053    |
| 7020        | Maisières                      | Mons               | 01/01/1900                | 31/12/9999              | 53053    |
| 7020        | Nimy                           | Mons               | 01/01/1900                | 31/12/9999              | 53053    |
| 7021        | Havré                          | Mons               | 01/01/1900                | 31/12/9999              | 53053    |
| 7022        | Harmignies                     | Mons               | 01/01/1900                | 31/12/9999              | 53053    |
| 7022        | Harveng                        | Mons               | 01/01/1900                | 31/12/9999              | 53053    |
| 7022        | Hyon                           | Mons               | 01/01/1900                | 31/12/9999              | 53053    |
| 7022        | Mesvin                         | Mons               | 01/01/1900                | 31/12/9999              | 53053    |
| 7022        | Nouvelles                      | Mons               | 01/01/1900                | 31/12/9999              | 53053    |
| 7024        | Ciply                          | Mons               | 01/01/1900                | 31/12/9999              | 53053    |
| 7030        | Saint-Symphorien               | Mons               | 01/01/1900                | 31/12/9999              | 53053    |
| 7031        | Villers-Saint-Ghislain         | Mons               | 01/01/1900                | 31/12/9999              | 53053    |
| 7032        | Spiennes                       | Mons               | 01/01/1900                | 31/12/9999              | 53053    |
| 7033        | Cuesmes                        | Mons               | 01/01/1900                | 31/12/9999              | 53053    |
| 7034        | Obourg                         | Mons               | 01/01/1900                | 31/12/9999              | 53053    |
| 7034        | Saint-Denis (Ht.)              | Mons               | 01/01/1900                | 31/12/9999              | 53053    |
| 7040        | Asquillies                     | Quévy              | 01/01/1900                | 31/12/9999              | 53084    |
| 7040        | Aulnois                        | Quévy              | 01/01/1900                | 31/12/9999              | 53084    |
| 7040        | Blaregnies                     | Quévy              | 01/01/1900                | 31/12/9999              | 53084    |
| 7040        | Bougnies                       | Quévy              | 01/01/1900                | 31/12/9999              | 53084    |
| 7040        | Genly                          | Quévy              | 01/01/1900                | 31/12/9999              | 53084    |
| 7040        | Goegnies-Chaussée              | Quévy              | 01/01/1900                | 31/12/9999              | 53084    |
| 7040        | Quévy                          | Quévy              | 01/01/1900                | 31/12/9999              | 53084    |
| 7040        | Quévy-le-Grand                 | Quévy              | 01/01/1900                | 31/12/9999              | 53084    |
| 7040        | Quévy-le-Petit                 | Quévy              | 01/01/1900                | 31/12/9999              | 53084    |
| 7041        | Givry                          | Quévy              | 01/01/1900                | 31/12/9999              | 53084    |
| 7041        | Havay                          | Quévy              | 01/01/1900                | 31/12/9999              | 53084    |
| 7050        | Erbaut                         | Jurbise            | 01/01/1900                | 31/12/9999              | 53044    |
| 7050        | Erbisoeul                      | Jurbise            | 01/01/1900                | 31/12/9999              | 53044    |
| 7050        | Herchies                       | Jurbise            | 01/01/1900                | 31/12/9999              | 53044    |
| 7050        | Jurbise                        | Jurbise            | 01/01/1900                | 31/12/9999              | 53044    |
| 7050        | Masnuy-Saint-Jean (Jurbise)    | Jurbise            | 01/01/1900                | 31/12/9999              | 53044    |
| 7050        | Masnuy-Saint-Pierre            | Jurbise            | 01/01/1900                | 31/12/9999              | 53044    |
| 7060        | Horrues                        | Soignies           | 01/01/1900                | 31/12/9999              | 55040    |
| 7060        | Soignies                       | Soignies           | 01/01/1900                | 31/12/9999              | 55040    |
| 7061        | Casteau (Soignies)             | Soignies           | 01/01/1900                | 31/12/9999              | 55040    |
| 7061        | Thieusies                      | Soignies           | 01/01/1900                | 31/12/9999              | 55040    |
| 7062        | Naast                          | Soignies           | 01/01/1900                | 31/12/9999              | 55040    |
| 7063        | Chaussée-Notre-Dame-Louvignies | Soignies           | 01/01/1900                | 31/12/9999              | 55040    |
| 7063        | Neufvilles                     | Soignies           | 01/01/1900                | 31/12/9999              | 55040    |
| 7070        | Gottignies                     | Le Roeulx          | 01/01/1900                | 31/12/9999              | 55035    |
| 7070        | Le Roeulx                      | Le Roeulx          | 01/01/1900                | 31/12/9999              | 55035    |
| 7070        | Mignault                       | Le Roeulx          | 01/01/1900                | 31/12/9999              | 55035    |
| 7070        | Thieu                          | Le Roeulx          | 01/01/1900                | 31/12/9999              | 55035    |
| 7070        | Ville-sur-Haine (Le Roeulx)    | Le Roeulx          | 01/01/1900                | 31/12/9999              | 55035    |
| 7080        | Eugies (Frameries)             | Frameries          | 01/01/1900                | 31/12/9999              | 53028    |
| 7080        | Frameries                      | Frameries          | 01/01/1900                | 31/12/9999              | 53028    |
| 7080        | La Bouverie                    | Frameries          | 01/01/1900                | 31/12/9999              | 53028    |
| 7080        | Noirchain                      | Frameries          | 01/01/1900                | 31/12/9999              | 53028    |
| 7080        | Sars-la-Bruyère                | Frameries          | 01/01/1900                | 31/12/9999              | 53028    |
| 7090        | Braine-le-Comte                | Braine-le-Comte    | 01/01/1900                | 31/12/9999              | 55004    |
| 7090        | Hennuyères                     | Braine-le-Comte    | 01/01/1900                | 31/12/9999              | 55004    |
| 7090        | Henripont                      | Braine-le-Comte    | 01/01/1900                | 31/12/9999              | 55004    |

| Code Postal | Commune                 | Commune principale | Date de début de validité | Date de fin de validité | Code INS |
|-------------|-------------------------|--------------------|---------------------------|-------------------------|----------|
| 7090        | Petit-Roeulx-lez-Braine | Braine-le-Comte    | 01/01/1900                | 31/12/9999              | 55004    |
| 7090        | Ronquières              | Braine-le-Comte    | 01/01/1900                | 31/12/9999              | 55004    |
| 7090        | Steenkerque (Ht.)       | Braine-le-Comte    | 01/01/1900                | 31/12/9999              | 55004    |
| 7100        | Haine-Saint-Paul        | La Louvière        | 01/01/1900                | 31/12/2018              | 55022    |
| 7100        | Haine-Saint-Paul        | La Louvière        | 01/01/2019                | 31/12/9999              | 58001    |
| 7100        | Haine-Saint-Pierre      | La Louvière        | 01/01/1900                | 31/12/2018              | 55022    |
| 7100        | Haine-Saint-Pierre      | La Louvière        | 01/01/2019                | 31/12/9999              | 58001    |
| 7100        | La Louvière             | La Louvière        | 01/01/1900                | 31/12/2018              | 55022    |
| 7100        | La Louvière             | La Louvière        | 01/01/2019                | 31/12/9999              | 58001    |
| 7100        | Saint-Vaast             | La Louvière        | 01/01/1900                | 31/12/2018              | 55022    |
| 7100        | Saint-Vaast             | La Louvière        | 01/01/2019                | 31/12/9999              | 58001    |
| 7100        | Trivières               | La Louvière        | 01/01/1900                | 31/12/2018              | 55022    |
| 7100        | Trivières               | La Louvière        | 01/01/2019                | 31/12/9999              | 58001    |
| 7110        | Boussoit                | La Louvière        | 01/01/1900                | 31/12/2018              | 55022    |
| 7110        | Boussoit                | La Louvière        | 01/01/2019                | 31/12/9999              | 58001    |
| 7110        | Houdeng-Aimeries        | La Louvière        | 01/01/1900                | 31/12/2018              | 55022    |
| 7110        | Houdeng-Aimeries        | La Louvière        | 01/01/2019                | 31/12/9999              | 58001    |
| 7110        | Houdeng-Goegnies        | La Louvière        | 01/01/2019                | 31/12/9999              | 58001    |
| 7110        | Houdeng-Goegnies        | La Louvière        | 01/01/1900                | 31/12/2018              | 55022    |
| 7110        | Maurage                 | La Louvière        | 01/01/1900                | 31/12/2018              | 55022    |
| 7110        | Maurage                 | La Louvière        | 01/01/2019                | 31/12/9999              | 58001    |
| 7110        | Strépy-Bracquegnies     | La Louvière        | 01/01/1900                | 31/12/2018              | 55022    |
| 7110        | Strépy-Bracquegnies     | La Louvière        | 01/01/2019                | 31/12/9999              | 58001    |
| 7120        | Croix-lez-Rouveroy      | Estinnes           | 01/01/1900                | 31/12/2018              | 56085    |
| 7120        | Croix-lez-Rouveroy      | Estinnes           | 01/01/2019                | 31/12/9999              | 58003    |
| 7120        | Estinnes                | Estinnes           | 01/01/1900                | 31/12/2018              | 56085    |
| 7120        | Estinnes                | Estinnes           | 01/01/2019                | 31/12/9999              | 58003    |
| 7120        | Estinnes-au-Mont        | Estinnes           | 01/01/1900                | 31/12/2018              | 56085    |
| 7120        | Estinnes-au-Mont        | Estinnes           | 01/01/2019                | 31/12/9999              | 58003    |
| 7120        | Estinnes-au-Val         | Estinnes           | 01/01/1900                | 31/12/2018              | 56085    |
| 7120        | Estinnes-au-Val         | Estinnes           | 01/01/2019                | 31/12/9999              | 58003    |
| 7120        | Fauroeux                | Estinnes           | 01/01/1900                | 31/12/2018              | 56085    |
| 7120        | Fauroeux                | Estinnes           | 01/01/2019                | 31/12/9999              | 58003    |
| 7120        | Haulchin                | Estinnes           | 01/01/1900                | 31/12/2018              | 56085    |
| 7120        | Haulchin                | Estinnes           | 01/01/2019                | 31/12/9999              | 58003    |
| 7120        | Peissant                | Estinnes           | 01/01/1900                | 31/12/2018              | 56085    |
| 7120        | Peissant                | Estinnes           | 01/01/2019                | 31/12/9999              | 58003    |
| 7120        | Rouveroy (Ht.)          | Estinnes           | 01/01/1900                | 31/12/2018              | 56085    |
| 7120        | Rouveroy (Ht.)          | Estinnes           | 01/01/2019                | 31/12/9999              | 58003    |
| 7120        | Vellereille-le-Sec      | Estinnes           | 01/01/1900                | 31/12/2018              | 56085    |
| 7120        | Vellereille-le-Sec      | Estinnes           | 01/01/2019                | 31/12/9999              | 58003    |
| 7120        | Vellereille-les-Brayeux | Estinnes           | 01/01/1900                | 31/12/2018              | 56085    |
| 7120        | Vellereille-les-Brayeux | Estinnes           | 01/01/2019                | 31/12/9999              | 58003    |
| 7130        | Battignies              | Binche             | 01/01/1900                | 31/12/2018              | 56011    |
| 7130        | Battignies              | Binche             | 01/01/2019                | 31/12/9999              | 58002    |
| 7130        | Binche                  | Binche             | 01/01/1900                | 31/12/2018              | 56011    |
| 7130        | Binche                  | Binche             | 01/01/2019                | 31/12/9999              | 58002    |
| 7130        | Bray                    | Binche             | 01/01/1900                | 31/12/2018              | 56011    |
| 7130        | Bray                    | Binche             | 01/01/2019                | 31/12/9999              | 58002    |
| 7131        | Waudrez                 | Binche             | 01/01/1900                | 31/12/2018              | 56011    |
| 7131        | Waudrez                 | Binche             | 01/01/2019                | 31/12/9999              | 58002    |
| 7133        | Buvrines                | Binche             | 01/01/1900                | 31/12/2018              | 56011    |
| 7133        | Buvrines                | Binche             | 01/01/2019                | 31/12/9999              | 58002    |
| 7134        | Epinois                 | Binche             | 01/01/1900                | 31/12/2018              | 56011    |
| 7134        | Epinois                 | Binche             | 01/01/2019                | 31/12/9999              | 58002    |
| 7134        | Leval-Trahegnies        | Binche             | 01/01/1900                | 31/12/2018              | 56011    |
| 7134        | Leval-Trahegnies        | Binche             | 01/01/2019                | 31/12/9999              | 58002    |
| 7134        | Péronnes-lez-Binche     | Binche             | 01/01/1900                | 31/12/2018              | 56011    |
| 7134        | Péronnes-lez-Binche     | Binche             | 01/01/2019                | 31/12/9999              | 58002    |
| 7134        | Ressaix                 | Binche             | 01/01/1900                | 31/12/2018              | 56011    |

| Code Postal | Commune                   | Commune principale      | Date de début de validité | Date de fin de validité | Code INS |
|-------------|---------------------------|-------------------------|---------------------------|-------------------------|----------|
| 7134        | Ressaix                   | Binche                  | 01/01/2019                | 31/12/9999              | 58002    |
| 7140        | Morlanwelz                | Morlanwelz              | 01/01/1900                | 31/12/2018              | 56087    |
| 7140        | Morlanwelz                | Morlanwelz              | 01/01/2019                | 31/12/9999              | 58004    |
| 7140        | Morlanwelz-Mariemont      | Morlanwelz              | 01/01/1900                | 31/12/2018              | 56087    |
| 7140        | Morlanwelz-Mariemont      | Morlanwelz              | 01/01/2019                | 31/12/9999              | 58004    |
| 7141        | Carnières                 | Morlanwelz              | 01/01/1900                | 31/12/2018              | 56087    |
| 7141        | Carnières                 | Morlanwelz              | 01/01/2019                | 31/12/9999              | 58004    |
| 7141        | Mont-Sainte-Aldegonde     | Morlanwelz              | 01/01/1900                | 31/12/2018              | 56087    |
| 7141        | Mont-Sainte-Aldegonde     | Morlanwelz              | 01/01/2019                | 31/12/9999              | 58004    |
| 7160        | Chapelle-lez-Herlaimont   | Chapelle-lez-Herlaimont | 01/01/1900                | 31/12/9999              | 52010    |
| 7160        | Godarville                | Chapelle-lez-Herlaimont | 01/01/1900                | 31/12/9999              | 52010    |
| 7160        | Piéton                    | Chapelle-lez-Herlaimont | 01/01/1900                | 31/12/9999              | 52010    |
| 7170        | Bellecourt                | Manage                  | 01/01/1900                | 31/12/2018              | 52043    |
| 7170        | Bellecourt                | Manage                  | 01/01/2019                | 31/12/9999              | 55086    |
| 7170        | Bois-d'Haine              | Manage                  | 01/01/1900                | 31/12/2018              | 52043    |
| 7170        | Bois-d'Haine              | Manage                  | 01/01/2019                | 31/12/9999              | 55086    |
| 7170        | Fayt-lez-Manage           | Manage                  | 01/01/1900                | 31/12/2018              | 52043    |
| 7170        | Fayt-lez-Manage           | Manage                  | 01/01/2019                | 31/12/9999              | 55086    |
| 7170        | La Hestre                 | Manage                  | 01/01/1900                | 31/12/2018              | 52043    |
| 7170        | La Hestre                 | Manage                  | 01/01/2019                | 31/12/9999              | 55086    |
| 7170        | Manage                    | Manage                  | 01/01/1900                | 31/12/2018              | 52043    |
| 7170        | Manage                    | Manage                  | 01/01/2019                | 31/12/9999              | 55086    |
| 7180        | Seneffe                   | Seneffe                 | 01/01/1900                | 31/12/2018              | 52063    |
| 7180        | Seneffe                   | Seneffe                 | 01/01/2019                | 31/12/9999              | 55085    |
| 7181        | Arquennes                 | Seneffe                 | 01/01/1900                | 31/12/2018              | 52063    |
| 7181        | Arquennes                 | Seneffe                 | 01/01/2019                | 31/12/9999              | 55085    |
| 7181        | Familleureux              | Seneffe                 | 01/01/1900                | 31/12/2018              | 52063    |
| 7181        | Familleureux              | Seneffe                 | 01/01/2019                | 31/12/9999              | 55085    |
| 7181        | Feluy                     | Seneffe                 | 01/01/1900                | 31/12/2018              | 52063    |
| 7181        | Feluy                     | Seneffe                 | 01/01/2019                | 31/12/9999              | 55085    |
| 7181        | Petit-Roeulx-lez-Nivelles | Seneffe                 | 01/01/1900                | 31/12/2018              | 52063    |
| 7181        | Petit-Roeulx-lez-Nivelles | Seneffe                 | 01/01/2019                | 31/12/9999              | 55085    |
| 7190        | Ecaussinnes               | Ecaussinnes             | 01/01/1900                | 31/12/9999              | 55050    |
| 7190        | Ecaussinnes-d'Enghien     | Ecaussinnes             | 01/01/1900                | 31/12/9999              | 55050    |
| 7190        | Marche-lez-Ecaussinnes    | Ecaussinnes             | 01/01/1900                | 31/12/9999              | 55050    |
| 7191        | Ecaussinnes-Lalaing       | Ecaussinnes             | 01/01/1900                | 31/12/9999              | 55050    |
| 7300        | Boussu                    | Boussu                  | 01/01/1900                | 31/12/9999              | 53014    |
| 7301        | Hornu                     | Boussu                  | 01/01/1900                | 31/12/9999              | 53014    |
| 7320        | Bernissart                | Bernissart              | 01/01/1900                | 31/12/9999              | 51009    |
| 7321        | Blaton                    | Bernissart              | 01/01/1900                | 31/12/9999              | 51009    |
| 7321        | Harchies                  | Bernissart              | 01/01/1900                | 31/12/9999              | 51009    |
| 7322        | Pommeroeul                | Bernissart              | 01/01/1900                | 31/12/9999              | 51009    |
| 7322        | Ville-Pommeroeul          | Bernissart              | 01/01/1900                | 31/12/9999              | 51009    |
| 7330        | Saint-Ghislain            | Saint-Ghislain          | 01/01/1900                | 31/12/9999              | 53070    |
| 7331        | Baudour                   | Saint-Ghislain          | 01/01/1900                | 31/12/9999              | 53070    |
| 7332        | Neufmaison                | Saint-Ghislain          | 01/01/1900                | 31/12/9999              | 53070    |
| 7332        | Sirault                   | Saint-Ghislain          | 01/01/1900                | 31/12/9999              | 53070    |
| 7333        | Tertre                    | Saint-Ghislain          | 01/01/1900                | 31/12/9999              | 53070    |
| 7334        | Hautrage                  | Saint-Ghislain          | 01/01/1900                | 31/12/9999              | 53070    |
| 7334        | Villerot                  | Saint-Ghislain          | 01/01/1900                | 31/12/9999              | 53070    |
| 7340        | Colfontaine               | Colfontaine             | 01/01/1900                | 31/12/9999              | 53082    |
| 7340        | Paturages                 | Colfontaine             | 01/01/1900                | 31/12/9999              | 53082    |
| 7340        | Warquignies               | Colfontaine             | 01/01/1900                | 31/12/9999              | 53082    |
| 7340        | Wasmes                    | Colfontaine             | 01/01/1900                | 31/12/9999              | 53082    |
| 7350        | Hainin                    | Hensies                 | 01/01/1900                | 31/12/9999              | 53039    |
| 7350        | Hensies                   | Hensies                 | 01/01/1900                | 31/12/9999              | 53039    |
| 7350        | Montroeuil-sur-Haine      | Hensies                 | 01/01/1900                | 31/12/9999              | 53039    |
| 7350        | Thulin                    | Hensies                 | 01/01/1900                | 31/12/9999              | 53039    |
| 7370        | Blaugies                  | Dour                    | 01/01/1900                | 31/12/9999              | 53020    |
| 7370        | Dour                      | Dour                    | 01/01/1900                | 31/12/9999              | 53020    |



| Code Postal | Commune                     | Commune principale | Date de début de validité | Date de fin de validité | Code INS |
|-------------|-----------------------------|--------------------|---------------------------|-------------------------|----------|
| 7370        | Elouges                     | Dour               | 01/01/1900                | 31/12/9999              | 53020    |
| 7370        | Wihéries                    | Dour               | 01/01/1900                | 31/12/9999              | 53020    |
| 7380        | Baisieux                    | Quiévrain          | 01/01/1900                | 31/12/9999              | 53068    |
| 7380        | Quiévrain                   | Quiévrain          | 01/01/1900                | 31/12/9999              | 53068    |
| 7382        | Audregnies                  | Quiévrain          | 01/01/1900                | 31/12/9999              | 53068    |
| 7387        | Angre                       | Honnelles          | 01/01/1900                | 31/12/9999              | 53083    |
| 7387        | Angreau                     | Honnelles          | 01/01/1900                | 31/12/9999              | 53083    |
| 7387        | Athis                       | Honnelles          | 01/01/1900                | 31/12/9999              | 53083    |
| 7387        | Autrepepe                   | Honnelles          | 01/01/1900                | 31/12/9999              | 53083    |
| 7387        | Erquennes                   | Honnelles          | 01/01/1900                | 31/12/9999              | 53083    |
| 7387        | Fayt-le-Franc               | Honnelles          | 01/01/1900                | 31/12/9999              | 53083    |
| 7387        | Honnelles                   | Honnelles          | 01/01/1900                | 31/12/9999              | 53083    |
| 7387        | Marchipont                  | Honnelles          | 01/01/1900                | 31/12/9999              | 53083    |
| 7387        | Montignies-sur-Roc          | Honnelles          | 01/01/1900                | 31/12/9999              | 53083    |
| 7387        | Onnezies                    | Honnelles          | 01/01/1900                | 31/12/9999              | 53083    |
| 7387        | Roisin                      | Honnelles          | 01/01/1900                | 31/12/9999              | 53083    |
| 7390        | Quaregnon                   | Quaregnon          | 01/01/1900                | 31/12/9999              | 53065    |
| 7390        | Wasmuel                     | Quaregnon          | 01/01/1900                | 31/12/9999              | 53065    |
| 7500        | Ere                         | Tournai            | 01/01/1900                | 31/12/9999              | 57081    |
| 7500        | Saint-Maur                  | Tournai            | 01/01/1900                | 31/12/9999              | 57081    |
| 7500        | Tournai                     | Tournai            | 01/01/1900                | 31/12/9999              | 57081    |
| 7501        | Orcq                        | Tournai            | 01/01/1900                | 31/12/9999              | 57081    |
| 7502        | Esplechin                   | Tournai            | 01/01/1900                | 31/12/9999              | 57081    |
| 7503        | Froyennes                   | Tournai            | 01/01/1900                | 31/12/9999              | 57081    |
| 7504        | Froidmont                   | Tournai            | 01/01/1900                | 31/12/9999              | 57081    |
| 7506        | Willemeau                   | Tournai            | 01/01/1900                | 31/12/9999              | 57081    |
| 7510        | 3 Suisses                   |                    | 01/01/1900                | 31/12/9999              |          |
| 7511        | Vitrine Magique             |                    | 01/01/1900                | 31/12/9999              |          |
| 7512        | Yves Rocher                 |                    | 01/01/1900                | 31/12/9999              |          |
| 7513        | Yves Rocher                 |                    | 01/01/1900                | 31/12/9999              |          |
| 7520        | Ramegnies-Chin              | Tournai            | 01/01/1900                | 31/12/9999              | 57081    |
| 7520        | Templeuve                   | Tournai            | 01/01/1900                | 31/12/9999              | 57081    |
| 7521        | Chercq                      | Tournai            | 01/01/1900                | 31/12/9999              | 57081    |
| 7522        | Blandain                    | Tournai            | 01/01/1900                | 31/12/9999              | 57081    |
| 7522        | Hertain                     | Tournai            | 01/01/1900                | 31/12/9999              | 57081    |
| 7522        | Lamain                      | Tournai            | 01/01/1900                | 31/12/9999              | 57081    |
| 7522        | Marquain                    | Tournai            | 01/01/1900                | 31/12/9999              | 57081    |
| 7530        | Gaurain-Ramecroix (Tournai) | Tournai            | 01/01/1900                | 31/12/9999              | 57081    |
| 7531        | Havinnes                    | Tournai            | 01/01/1900                | 31/12/9999              | 57081    |
| 7532        | Beclers                     | Tournai            | 01/01/1900                | 31/12/9999              | 57081    |
| 7533        | Thimougies                  | Tournai            | 01/01/1900                | 31/12/9999              | 57081    |
| 7534        | Barry                       | Tournai            | 01/01/1900                | 31/12/9999              | 57081    |
| 7534        | Maulde                      | Tournai            | 01/01/1900                | 31/12/9999              | 57081    |
| 7536        | Vaulx (Tournai)             | Tournai            | 01/01/1900                | 31/12/9999              | 57081    |
| 7538        | Vezon                       | Tournai            | 01/01/1900                | 31/12/9999              | 57081    |
| 7540        | Kain                        | Tournai            | 01/01/1900                | 31/12/9999              | 57081    |
| 7540        | Melles                      | Tournai            | 01/01/1900                | 31/12/9999              | 57081    |
| 7540        | Quartes                     | Tournai            | 01/01/1900                | 31/12/9999              | 57081    |
| 7540        | Rumillies                   | Tournai            | 01/01/1900                | 31/12/9999              | 57081    |
| 7542        | Mont-Saint-Aubert           | Tournai            | 01/01/1900                | 31/12/9999              | 57081    |
| 7543        | Mourcourt                   | Tournai            | 01/01/1900                | 31/12/9999              | 57081    |
| 7548        | Warchin                     | Tournai            | 01/01/1900                | 31/12/9999              | 57081    |
| 7600        | Péruwelz                    | Péruwelz           | 01/01/1900                | 31/12/9999              | 57064    |
| 7601        | Roucourt                    | Péruwelz           | 01/01/1900                | 31/12/9999              | 57064    |
| 7602        | Bury                        | Péruwelz           | 01/01/1900                | 31/12/9999              | 57064    |
| 7603        | Bon-Secours                 | Péruwelz           | 01/01/1900                | 31/12/9999              | 57064    |
| 7604        | Baugnies                    | Péruwelz           | 01/01/1900                | 31/12/9999              | 57064    |
| 7604        | Braffe                      | Péruwelz           | 01/01/1900                | 31/12/9999              | 57064    |
| 7604        | Brasmenil                   | Péruwelz           | 01/01/1900                | 31/12/9999              | 57064    |
| 7604        | Callenelle                  | Péruwelz           | 01/01/1900                | 31/12/9999              | 57064    |

| Code Postal | Commune                  | Commune principale | Date de début de validité | Date de fin de validité | Code INS |
|-------------|--------------------------|--------------------|---------------------------|-------------------------|----------|
| 7604        | Wasmes-Audemez-Briffoeil | Péruwelz           | 01/01/1900                | 31/12/9999              | 57064    |
| 7608        | Wiers                    | Péruwelz           | 01/01/1900                | 31/12/9999              | 57064    |
| 7610        | Rumes                    | Rumes              | 01/01/1900                | 31/12/9999              | 57072    |
| 7611        | La Glanerie              | Rumes              | 01/01/1900                | 31/12/9999              | 57072    |
| 7618        | Taintignies              | Rumes              | 01/01/1900                | 31/12/9999              | 57072    |
| 7620        | Bléharies                | Brunehaut          | 01/01/1900                | 31/12/9999              | 57093    |
| 7620        | Brunehaut                | Brunehaut          | 01/01/1900                | 31/12/9999              | 57093    |
| 7620        | Guignies                 | Brunehaut          | 01/01/1900                | 31/12/9999              | 57093    |
| 7620        | Hollain                  | Brunehaut          | 01/01/1900                | 31/12/9999              | 57093    |
| 7620        | Jollain-Merlin           | Brunehaut          | 01/01/1900                | 31/12/9999              | 57093    |
| 7620        | Wez-Velvain              | Brunehaut          | 01/01/1900                | 31/12/9999              | 57093    |
| 7621        | Lesdain                  | Brunehaut          | 01/01/1900                | 31/12/9999              | 57093    |
| 7622        | Laplaigne                | Brunehaut          | 01/01/1900                | 31/12/9999              | 57093    |
| 7623        | Rongy                    | Brunehaut          | 01/01/1900                | 31/12/9999              | 57093    |
| 7624        | Howardries               | Brunehaut          | 01/01/1900                | 31/12/9999              | 57093    |
| 7640        | Antoing                  | Antoing            | 01/01/1900                | 31/12/9999              | 57003    |
| 7640        | Maubray                  | Antoing            | 01/01/1900                | 31/12/9999              | 57003    |
| 7640        | Péronnes-lez-Antoing     | Antoing            | 01/01/1900                | 31/12/9999              | 57003    |
| 7641        | Bruyelle                 | Antoing            | 01/01/1900                | 31/12/9999              | 57003    |
| 7642        | Calonne                  | Antoing            | 01/01/1900                | 31/12/9999              | 57003    |
| 7643        | Fontenoy                 | Antoing            | 01/01/1900                | 31/12/9999              | 57003    |
| 7700        | Luingne                  | Mouscron           | 01/01/1900                | 31/12/2018              | 54007    |
| 7700        | Luingne                  | Mouscron           | 01/01/2019                | 31/12/9999              | 57096    |
| 7700        | Mouscron                 | Mouscron           | 01/01/1900                | 31/12/2018              | 54007    |
| 7700        | Mouscron                 | Mouscron           | 01/01/2019                | 31/12/9999              | 57096    |
| 7711        | Dottignies               | Mouscron           | 01/01/1900                | 31/12/2018              | 54007    |
| 7711        | Dottignies               | Mouscron           | 01/01/2019                | 31/12/9999              | 57096    |
| 7712        | Herseaux                 | Mouscron           | 01/01/1900                | 31/12/2018              | 54007    |
| 7712        | Herseaux                 | Mouscron           | 01/01/2019                | 31/12/9999              | 57096    |
| 7730        | Bailleul                 | Estaimpuis         | 01/01/1900                | 31/12/9999              | 57027    |
| 7730        | Estaimbourg              | Estaimpuis         | 01/01/1900                | 31/12/9999              | 57027    |
| 7730        | Estaimpuis               | Estaimpuis         | 01/01/1900                | 31/12/9999              | 57027    |
| 7730        | Evregnies                | Estaimpuis         | 01/01/1900                | 31/12/9999              | 57027    |
| 7730        | Leers-Nord               | Estaimpuis         | 01/01/1900                | 31/12/9999              | 57027    |
| 7730        | Néchin                   | Estaimpuis         | 01/01/1900                | 31/12/9999              | 57027    |
| 7730        | Saint-Léger (Ht.)        | Estaimpuis         | 01/01/1900                | 31/12/9999              | 57027    |
| 7740        | Pecq                     | Pecq               | 01/01/1900                | 31/12/9999              | 57062    |
| 7740        | Warcoing                 | Pecq               | 01/01/1900                | 31/12/9999              | 57062    |
| 7742        | Hérinnes-lez-Pecq        | Pecq               | 01/01/1900                | 31/12/9999              | 57062    |
| 7743        | Esquelmes                | Pecq               | 01/01/1900                | 31/12/9999              | 57062    |
| 7743        | Obigies                  | Pecq               | 01/01/1900                | 31/12/9999              | 57062    |
| 7750        | Amougies                 | Mont-de-l'Enclus   | 01/01/1900                | 31/12/9999              | 57095    |
| 7750        | Anseroeul                | Mont-de-l'Enclus   | 01/01/1900                | 31/12/9999              | 57095    |
| 7750        | Mont-de-l'Enclus         | Mont-de-l'Enclus   | 01/01/1900                | 31/12/9999              | 57095    |
| 7750        | Orroir                   | Mont-de-l'Enclus   | 01/01/1900                | 31/12/9999              | 57095    |
| 7750        | Russeignies              | Mont-de-l'Enclus   | 01/01/1900                | 31/12/9999              | 57095    |
| 7760        | Celles                   | Celles             | 01/01/1900                | 31/12/9999              | 57018    |
| 7760        | Celles (Ht.)             | Celles             | 01/01/1900                | 31/12/9999              | 57018    |
| 7760        | Escanaffles              | Celles             | 01/01/1900                | 31/12/9999              | 57018    |
| 7760        | Molenbaix                | Celles             | 01/01/1900                | 31/12/9999              | 57018    |
| 7760        | Popuelles                | Celles             | 01/01/1900                | 31/12/9999              | 57018    |
| 7760        | Pottes                   | Celles             | 01/01/1900                | 31/12/9999              | 57018    |
| 7760        | Velaines                 | Celles             | 01/01/1900                | 31/12/9999              | 57018    |
| 7780        | Comines                  | Comines-Warneton   | 01/01/2019                | 31/12/9999              | 57097    |
| 7780        | Comines-Warneton         | Comines-Warneton   | 01/01/1900                | 31/12/2018              | 54010    |
| 7780        | Comines-Warneton         | Comines-Warneton   | 01/01/2019                | 31/12/9999              | 57097    |
| 7780        | Comines                  | Comines-Warneton   | 01/01/1900                | 31/12/2018              | 54010    |
| 7781        | Houthem (Comines)        | Comines-Warneton   | 01/01/1900                | 31/12/2018              | 54010    |
| 7781        | Houthem (Comines)        | Comines-Warneton   | 01/01/2019                | 31/12/9999              | 57097    |
| 7782        | Ploegsteert              | Comines-Warneton   | 01/01/1900                | 31/12/2018              | 54010    |

| Code Postal | Commune             | Commune principale | Date de début de validité | Date de fin de validité | Code INS |
|-------------|---------------------|--------------------|---------------------------|-------------------------|----------|
| 7782        | Ploegsteert         | Comines-Warneton   | 01/01/2019                | 31/12/9999              | 57097    |
| 7783        | Bizet               | Comines-Warneton   | 01/01/1900                | 31/12/2018              | 54010    |
| 7783        | Bizet               | Comines-Warneton   | 01/01/2019                | 31/12/9999              | 57097    |
| 7784        | Bas-Warneton        | Comines-Warneton   | 01/01/1900                | 31/12/2018              | 54010    |
| 7784        | Bas-Warneton        | Comines-Warneton   | 01/01/2019                | 31/12/9999              | 57097    |
| 7784        | Warneton            | Comines-Warneton   | 01/01/1900                | 31/12/2018              | 54010    |
| 7784        | Warneton            | Comines-Warneton   | 01/01/2019                | 31/12/9999              | 57097    |
| 7800        | Ath                 | Ath                | 01/01/1900                | 31/12/9999              | 51004    |
| 7800        | Lanquesaint         | Ath                | 01/01/1900                | 31/12/9999              | 51004    |
| 7801        | Irchonwelz          | Ath                | 01/01/1900                | 31/12/9999              | 51004    |
| 7802        | Ormeignies          | Ath                | 01/01/1900                | 31/12/9999              | 51004    |
| 7803        | Bouvignies          | Ath                | 01/01/1900                | 31/12/9999              | 51004    |
| 7804        | Ostiches            | Ath                | 01/01/1900                | 31/12/9999              | 51004    |
| 7804        | Rebaix              | Ath                | 01/01/1900                | 31/12/9999              | 51004    |
| 7810        | Maffle              | Ath                | 01/01/1900                | 31/12/9999              | 51004    |
| 7811        | Arbre (Ht.)         | Ath                | 01/01/1900                | 31/12/9999              | 51004    |
| 7812        | Houtaing            | Ath                | 01/01/1900                | 31/12/9999              | 51004    |
| 7812        | Ligne               | Ath                | 01/01/1900                | 31/12/9999              | 51004    |
| 7812        | Mainvault           | Ath                | 01/01/1900                | 31/12/9999              | 51004    |
| 7812        | Moulbaix            | Ath                | 01/01/1900                | 31/12/9999              | 51004    |
| 7812        | Villers-Notre-Dame  | Ath                | 01/01/1900                | 31/12/9999              | 51004    |
| 7812        | Villers-Saint-Amand | Ath                | 01/01/1900                | 31/12/9999              | 51004    |
| 7822        | Ghislenghien        | Ath                | 01/01/1900                | 31/12/9999              | 51004    |
| 7822        | Isières             | Ath                | 01/01/1900                | 31/12/9999              | 51004    |
| 7822        | Meslin-l'Evêque     | Ath                | 01/01/1900                | 31/12/9999              | 51004    |
| 7823        | Gibecq              | Ath                | 01/01/1900                | 31/12/9999              | 51004    |
| 7830        | Bassilly            | Silly              | 01/01/1900                | 31/12/2018              | 55039    |
| 7830        | Bassilly            | Silly              | 01/01/2019                | 31/12/9999              | 51068    |
| 7830        | Fouleng             | Silly              | 01/01/1900                | 31/12/2018              | 55039    |
| 7830        | Fouleng             | Silly              | 01/01/2019                | 31/12/9999              | 51068    |
| 7830        | Gondregnies         | Silly              | 01/01/1900                | 31/12/2018              | 55039    |
| 7830        | Gondregnies         | Silly              | 01/01/2019                | 31/12/9999              | 51068    |
| 7830        | Graty               | Silly              | 01/01/1900                | 31/12/2018              | 55039    |
| 7830        | Graty               | Silly              | 01/01/2019                | 31/12/9999              | 51068    |
| 7830        | Hellebecq           | Silly              | 01/01/1900                | 31/12/2018              | 55039    |
| 7830        | Hellebecq           | Silly              | 01/01/2019                | 31/12/9999              | 51068    |
| 7830        | Hoves (Ht.)         | Silly              | 01/01/1900                | 31/12/2018              | 55039    |
| 7830        | Hoves (Ht.)         | Silly              | 01/01/2019                | 31/12/9999              | 51068    |
| 7830        | Silly               | Silly              | 01/01/1900                | 31/12/2018              | 55039    |
| 7830        | Silly               | Silly              | 01/01/2019                | 31/12/9999              | 51068    |
| 7830        | Thoricourt          | Silly              | 01/01/1900                | 31/12/2018              | 55039    |
| 7830        | Thoricourt          | Silly              | 01/01/2019                | 31/12/9999              | 51068    |
| 7850        | Enghien             | Enghien            | 01/01/1900                | 31/12/2018              | 55010    |
| 7850        | Enghien             | Enghien            | 01/01/2019                | 31/12/9999              | 51067    |
| 7850        | Marcq               | Enghien            | 01/01/1900                | 31/12/2018              | 55010    |
| 7850        | Marcq               | Enghien            | 01/01/2019                | 31/12/9999              | 51067    |
| 7850        | Petit-Enghien       | Enghien            | 01/01/1900                | 31/12/2018              | 55010    |
| 7850        | Petit-Enghien       | Enghien            | 01/01/2019                | 31/12/9999              | 51067    |
| 7860        | Lessines            | Lessines           | 01/01/1900                | 31/12/2018              | 55023    |
| 7860        | Lessines            | Lessines           | 01/01/2019                | 31/12/9999              | 51069    |
| 7861        | Papignies           | Lessines           | 01/01/1900                | 31/12/2018              | 55023    |
| 7861        | Papignies           | Lessines           | 01/01/2019                | 31/12/9999              | 51069    |
| 7861        | Wannebecq           | Lessines           | 01/01/1900                | 31/12/2018              | 55023    |
| 7861        | Wannebecq           | Lessines           | 01/01/2019                | 31/12/9999              | 51069    |
| 7862        | Ogy                 | Lessines           | 01/01/1900                | 31/12/2018              | 55023    |
| 7862        | Ogy                 | Lessines           | 01/01/2019                | 31/12/9999              | 51069    |
| 7863        | Ghoy                | Lessines           | 01/01/1900                | 31/12/2018              | 55023    |
| 7863        | Ghoy                | Lessines           | 01/01/2019                | 31/12/9999              | 51069    |
| 7864        | Deux-Acren          | Lessines           | 01/01/1900                | 31/12/2018              | 55023    |
| 7864        | Deux-Acren          | Lessines           | 01/01/2019                | 31/12/9999              | 51069    |

| Code Postal | Commune               | Commune principale  | Date de début de validité | Date de fin de validité | Code INS |
|-------------|-----------------------|---------------------|---------------------------|-------------------------|----------|
| 7866        | Bois-de-Lessines      | Lessines            | 01/01/1900                | 31/12/2018              | 55023    |
| 7866        | Bois-de-Lessines      | Lessines            | 01/01/2019                | 31/12/9999              | 51069    |
| 7866        | Ollignies             | Lessines            | 01/01/1900                | 31/12/2018              | 55023    |
| 7866        | Ollignies             | Lessines            | 01/01/2019                | 31/12/9999              | 51069    |
| 7870        | Bauffe                | Lens                | 01/01/1900                | 31/12/9999              | 53046    |
| 7870        | Cambron-Saint-Vincent | Lens                | 01/01/1900                | 31/12/9999              | 53046    |
| 7870        | Lens                  | Lens                | 01/01/1900                | 31/12/9999              | 53046    |
| 7870        | Lombise               | Lens                | 01/01/1900                | 31/12/9999              | 53046    |
| 7870        | Montignies-lez-Lens   | Lens                | 01/01/1900                | 31/12/9999              | 53046    |
| 7880        | Flobecq               | Flobecq             | 01/01/1900                | 31/12/9999              | 51019    |
| 7890        | Ellezelles            | Ellezelles          | 01/01/1900                | 31/12/9999              | 51017    |
| 7890        | Lahamaide             | Ellezelles          | 01/01/1900                | 31/12/9999              | 51017    |
| 7890        | Wodecq                | Ellezelles          | 01/01/1900                | 31/12/9999              | 51017    |
| 7900        | Grandmetz             | Leuze-en-Hainaut    | 01/01/1900                | 31/12/9999              | 57094    |
| 7900        | Leuze-en-Hainaut      | Leuze-en-Hainaut    | 01/01/1900                | 31/12/9999              | 57094    |
| 7901        | Thieulain             | Leuze-en-Hainaut    | 01/01/1900                | 31/12/9999              | 57094    |
| 7903        | Blicquy               | Leuze-en-Hainaut    | 01/01/1900                | 31/12/9999              | 57094    |
| 7903        | Chapelle-à-Oie        | Leuze-en-Hainaut    | 01/01/1900                | 31/12/9999              | 57094    |
| 7903        | Chapelle-à-Wattines   | Leuze-en-Hainaut    | 01/01/1900                | 31/12/9999              | 57094    |
| 7904        | Pipaix                | Leuze-en-Hainaut    | 01/01/1900                | 31/12/9999              | 57094    |
| 7904        | Tourpes               | Leuze-en-Hainaut    | 01/01/1900                | 31/12/9999              | 57094    |
| 7904        | Willaupuis            | Leuze-en-Hainaut    | 01/01/1900                | 31/12/9999              | 57094    |
| 7906        | Gallaix               | Leuze-en-Hainaut    | 01/01/1900                | 31/12/9999              | 57094    |
| 7910        | Anvaing               | Frasnes-lez-Anvaing | 01/01/1900                | 31/12/9999              | 51065    |
| 7910        | Arc-Ainières          | Frasnes-lez-Anvaing | 01/01/1900                | 31/12/9999              | 51065    |
| 7910        | Arc-Wattripont        | Frasnes-lez-Anvaing | 01/01/1900                | 31/12/9999              | 51065    |
| 7910        | Cordes                | Frasnes-lez-Anvaing | 01/01/1900                | 31/12/9999              | 51065    |
| 7910        | Ellignies-lez-Frasnes | Frasnes-lez-Anvaing | 01/01/1900                | 31/12/9999              | 51065    |
| 7910        | Forest (Ht.)          | Frasnes-lez-Anvaing | 01/01/1900                | 31/12/9999              | 51065    |
| 7910        | Frasnes-lez-Anvaing   | Frasnes-lez-Anvaing | 01/01/1900                | 31/12/9999              | 51065    |
| 7910        | Wattripont            | Frasnes-lez-Anvaing | 01/01/1900                | 31/12/9999              | 51065    |
| 7911        | Buissenal             | Frasnes-lez-Anvaing | 01/01/1900                | 31/12/9999              | 51065    |
| 7911        | Frasnes-lez-Buissenal | Frasnes-lez-Anvaing | 01/01/1900                | 31/12/9999              | 51065    |
| 7911        | Hacquegnies           | Frasnes-lez-Anvaing | 01/01/1900                | 31/12/9999              | 51065    |
| 7911        | Herquegies            | Frasnes-lez-Anvaing | 01/01/1900                | 31/12/9999              | 51065    |
| 7911        | Montroeuil-au-Bois    | Frasnes-lez-Anvaing | 01/01/1900                | 31/12/9999              | 51065    |
| 7911        | Moustier (Ht.)        | Frasnes-lez-Anvaing | 01/01/1900                | 31/12/9999              | 51065    |
| 7911        | Oeudeghien            | Frasnes-lez-Anvaing | 01/01/1900                | 31/12/9999              | 51065    |
| 7912        | Dergneau              | Frasnes-lez-Anvaing | 01/01/1900                | 31/12/9999              | 51065    |
| 7912        | Saint-Sauveur         | Frasnes-lez-Anvaing | 01/01/1900                | 31/12/9999              | 51065    |
| 7940        | Brugelette            | Brugelette          | 01/01/1900                | 31/12/9999              | 51012    |
| 7940        | Cambron-Casteau       | Brugelette          | 01/01/1900                | 31/12/9999              | 51012    |
| 7941        | Attre                 | Brugelette          | 01/01/1900                | 31/12/9999              | 51012    |
| 7942        | Mévergnies-lez-Lens   | Brugelette          | 01/01/1900                | 31/12/9999              | 51012    |
| 7943        | Gages                 | Brugelette          | 01/01/1900                | 31/12/9999              | 51012    |
| 7950        | Chièvres              | Chièvres            | 01/01/1900                | 31/12/9999              | 51014    |
| 7950        | Grosage               | Chièvres            | 01/01/1900                | 31/12/9999              | 51014    |
| 7950        | Huissignies           | Chièvres            | 01/01/1900                | 31/12/9999              | 51014    |
| 7950        | Ladeuze               | Chièvres            | 01/01/1900                | 31/12/9999              | 51014    |
| 7950        | Tongre-Saint-Martin   | Chièvres            | 01/01/1900                | 31/12/9999              | 51014    |
| 7951        | Tongre-Notre-Dame     | Chièvres            | 01/01/1900                | 31/12/9999              | 51014    |
| 7970        | Beloil                | Beloil              | 01/01/1900                | 31/12/9999              | 51008    |
| 7971        | Basècles              | Beloil              | 01/01/1900                | 31/12/9999              | 51008    |
| 7971        | Ramegnies             | Beloil              | 01/01/1900                | 31/12/9999              | 51008    |
| 7971        | Thumaide              | Beloil              | 01/01/1900                | 31/12/9999              | 51008    |
| 7971        | Wadelincourt          | Beloil              | 01/01/1900                | 31/12/9999              | 51008    |
| 7972        | Aubechies             | Beloil              | 01/01/1900                | 31/12/9999              | 51008    |
| 7972        | Ellignies-Sainte-Anne | Beloil              | 01/01/1900                | 31/12/9999              | 51008    |
| 7972        | Quevaucamps           | Beloil              | 01/01/1900                | 31/12/9999              | 51008    |
| 7973        | Grandglise            | Beloil              | 01/01/1900                | 31/12/9999              | 51008    |

| Code Postal | Commune                       | Commune principale | Date de début de validité | Date de fin de validité | Code INS |
|-------------|-------------------------------|--------------------|---------------------------|-------------------------|----------|
| 7973        | Stambruges                    | Beloil             | 01/01/1900                | 31/12/9999              | 51008    |
| 8000        | Bruges                        | Bruges             | 01/01/1900                | 31/12/9999              | 31005    |
| 8000        | Koolkerke                     | Bruges             | 01/01/1900                | 31/12/9999              | 31005    |
| 8020        | Hertsberge                    | Oostkamp           | 01/01/1900                | 31/12/9999              | 31022    |
| 8020        | Oostkamp                      | Oostkamp           | 01/01/1900                | 31/12/9999              | 31022    |
| 8020        | Ruddervoorde                  | Oostkamp           | 01/01/1900                | 31/12/9999              | 31022    |
| 8020        | Waardamme                     | Oostkamp           | 01/01/1900                | 31/12/9999              | 31022    |
| 8200        | Sint-Andries                  | Bruges             | 01/01/1900                | 31/12/9999              | 31005    |
| 8200        | Sint-Michiels                 | Bruges             | 01/01/1900                | 31/12/9999              | 31005    |
| 8210        | Loppem                        | Zedelgem           | 01/01/1900                | 31/12/9999              | 31040    |
| 8210        | Veldegem                      | Zedelgem           | 01/01/1900                | 31/12/9999              | 31040    |
| 8210        | Zedelgem                      | Zedelgem           | 01/01/1900                | 31/12/9999              | 31040    |
| 8211        | Aartrijke                     | Zedelgem           | 01/01/1900                | 31/12/9999              | 31040    |
| 8300        | Knokke                        | Knokke-Heist       | 01/01/1900                | 31/12/9999              | 31043    |
| 8300        | Knokke-Heist                  | Knokke-Heist       | 01/01/1900                | 31/12/9999              | 31043    |
| 8300        | Westkapelle                   | Knokke-Heist       | 01/01/1900                | 31/12/9999              | 31043    |
| 8301        | Heist-aan-Zee                 | Knokke-Heist       | 01/01/1900                | 31/12/9999              | 31043    |
| 8301        | Ramskapelle (Knokke-Heist)    | Knokke-Heist       | 01/01/1900                | 31/12/9999              | 31043    |
| 8310        | Assebroek                     | Bruges             | 01/01/1900                | 31/12/9999              | 31005    |
| 8310        | Sint-Kruis (Brugge)           | Bruges             | 01/01/1900                | 31/12/9999              | 31005    |
| 8340        | Damme                         | Damme              | 01/01/1900                | 31/12/9999              | 31006    |
| 8340        | Hoeke                         | Damme              | 01/01/1900                | 31/12/9999              | 31006    |
| 8340        | Lapscheure                    | Damme              | 01/01/1900                | 31/12/9999              | 31006    |
| 8340        | Moerkerke                     | Damme              | 01/01/1900                | 31/12/9999              | 31006    |
| 8340        | Oostkerke (Damme)             | Damme              | 01/01/1900                | 31/12/9999              | 31006    |
| 8340        | Sijsele                       | Damme              | 01/01/1900                | 31/12/9999              | 31006    |
| 8370        | Blankenberge                  | Blankenberge       | 01/01/1900                | 31/12/9999              | 31004    |
| 8370        | Uitkerke                      | Blankenberge       | 01/01/1900                | 31/12/9999              | 31004    |
| 8377        | Houtave                       | Zuienkerke         | 01/01/1900                | 31/12/9999              | 31042    |
| 8377        | Meetkerke                     | Zuienkerke         | 01/01/1900                | 31/12/9999              | 31042    |
| 8377        | Nieuwmunster                  | Zuienkerke         | 01/01/1900                | 31/12/9999              | 31042    |
| 8377        | Zuienkerke                    | Zuienkerke         | 01/01/1900                | 31/12/9999              | 31042    |
| 8380        | Dudzele                       | Bruges             | 01/01/1900                | 31/12/9999              | 31005    |
| 8380        | Lissewege                     | Bruges             | 01/01/1900                | 31/12/9999              | 31005    |
| 8380        | Zeebrugge                     | Bruges             | 01/01/1900                | 31/12/9999              | 31005    |
| 8400        | Ostende                       | Ostende            | 01/01/1900                | 31/12/9999              | 35013    |
| 8400        | Stene                         | Ostende            | 01/01/1900                | 31/12/9999              | 35013    |
| 8400        | Zandvoorde (Oostende)         | Ostende            | 01/01/1900                | 31/12/9999              | 35013    |
| 8420        | De Haan                       | De Haan            | 01/01/1900                | 31/12/9999              | 35029    |
| 8420        | Klemskerke                    | De Haan            | 01/01/1900                | 31/12/9999              | 35029    |
| 8420        | Wenduine                      | De Haan            | 01/01/1900                | 31/12/9999              | 35029    |
| 8421        | Vlissegem                     | De Haan            | 01/01/1900                | 31/12/9999              | 35029    |
| 8430        | Middelkerke                   | Middelkerke        | 01/01/1900                | 31/12/9999              | 35011    |
| 8431        | Wilskerke                     | Middelkerke        | 01/01/1900                | 31/12/9999              | 35011    |
| 8432        | Leffinge                      | Middelkerke        | 01/01/1900                | 31/12/9999              | 35011    |
| 8433        | Mannekensvere                 | Middelkerke        | 01/01/1900                | 31/12/9999              | 35011    |
| 8433        | Schore                        | Middelkerke        | 01/01/1900                | 31/12/9999              | 35011    |
| 8433        | Sint-Pieters-Kapelle (W.-VI.) | Middelkerke        | 01/01/1900                | 31/12/9999              | 35011    |
| 8433        | Slijpe                        | Middelkerke        | 01/01/1900                | 31/12/9999              | 35011    |
| 8433        | Spermalie                     | Middelkerke        | 01/01/1900                | 30/09/2016              | 35011    |
| 8434        | Lombardsijde                  | Middelkerke        | 01/01/1900                | 31/12/9999              | 35011    |
| 8434        | Westende                      | Middelkerke        | 01/01/1900                | 31/12/9999              | 35011    |
| 8450        | Bredene                       | Bredene            | 01/01/1900                | 31/12/9999              | 35002    |
| 8460        | Ettelgem                      | Oudenburg          | 01/01/1900                | 31/12/9999              | 35014    |
| 8460        | Oudenburg                     | Oudenburg          | 01/01/1900                | 31/12/9999              | 35014    |
| 8460        | Roksem                        | Oudenburg          | 01/01/1900                | 31/12/9999              | 35014    |
| 8460        | Westkerke                     | Oudenburg          | 01/01/1900                | 31/12/9999              | 35014    |
| 8470        | Gistel                        | Gistel             | 01/01/1900                | 31/12/9999              | 35005    |
| 8470        | Moere                         | Gistel             | 01/01/1900                | 31/12/9999              | 35005    |
| 8470        | Snaaskerke                    | Gistel             | 01/01/1900                | 31/12/9999              | 35005    |

| Code Postal | Commune               | Commune principale | Date de début de validité | Date de fin de validité | Code INS |
|-------------|-----------------------|--------------------|---------------------------|-------------------------|----------|
| 8470        | Zevekote              | Gistel             | 01/01/1900                | 31/12/9999              | 35005    |
| 8480        | Bekegem               | Ichtegem           | 01/01/1900                | 31/12/9999              | 35006    |
| 8480        | Eernegem              | Ichtegem           | 01/01/1900                | 31/12/9999              | 35006    |
| 8480        | Ichtegem              | Ichtegem           | 01/01/1900                | 31/12/9999              | 35006    |
| 8490        | Jabbeke               | Jabbeke            | 01/01/1900                | 31/12/9999              | 31012    |
| 8490        | Snellegem             | Jabbeke            | 01/01/1900                | 31/12/9999              | 31012    |
| 8490        | Stalhille             | Jabbeke            | 01/01/1900                | 31/12/9999              | 31012    |
| 8490        | Varsenare             | Jabbeke            | 01/01/1900                | 31/12/9999              | 31012    |
| 8490        | Zerkegem              | Jabbeke            | 01/01/1900                | 31/12/9999              | 31012    |
| 8500        | Courtrai              | Courtrai           | 01/01/1900                | 31/12/9999              | 34022    |
| 8501        | Bissegem              | Courtrai           | 01/01/1900                | 31/12/9999              | 34022    |
| 8501        | Heule                 | Courtrai           | 01/01/1900                | 31/12/9999              | 34022    |
| 8510        | Bellegem              | Courtrai           | 01/01/1900                | 31/12/9999              | 34022    |
| 8510        | Kooigem               | Courtrai           | 01/01/1900                | 31/12/9999              | 34022    |
| 8510        | Marke (Kortrijk)      | Courtrai           | 01/01/1900                | 31/12/9999              | 34022    |
| 8510        | Rollegem              | Courtrai           | 01/01/1900                | 31/12/9999              | 34022    |
| 8511        | Aalbeke               | Courtrai           | 01/01/1900                | 31/12/9999              | 34022    |
| 8520        | Kuurne                | Kuurne             | 01/01/1900                | 31/12/9999              | 34023    |
| 8530        | Harelbeke             | Harelbeke          | 01/01/1900                | 31/12/9999              | 34013    |
| 8531        | Bavikhove             | Harelbeke          | 01/01/1900                | 31/12/9999              | 34013    |
| 8531        | Hulste                | Harelbeke          | 01/01/1900                | 31/12/9999              | 34013    |
| 8540        | Deerlijk              | Deerlijk           | 01/01/1900                | 31/12/9999              | 34009    |
| 8550        | Zwevegem              | Zwevegem           | 01/01/1900                | 31/12/9999              | 34042    |
| 8551        | Heestert              | Zwevegem           | 01/01/1900                | 31/12/9999              | 34042    |
| 8552        | Moën                  | Zwevegem           | 01/01/1900                | 31/12/9999              | 34042    |
| 8553        | Otegem                | Zwevegem           | 01/01/1900                | 31/12/9999              | 34042    |
| 8554        | Sint-Denijs           | Zwevegem           | 01/01/1900                | 31/12/9999              | 34042    |
| 8560        | Gullegem              | Wevelgem           | 01/01/1900                | 31/12/9999              | 34041    |
| 8560        | Moorsele              | Wevelgem           | 01/01/1900                | 31/12/9999              | 34041    |
| 8560        | Wevelgem              | Wevelgem           | 01/01/1900                | 31/12/9999              | 34041    |
| 8570        | Anzegem               | Anzegem            | 01/01/1900                | 31/12/9999              | 34002    |
| 8570        | Gijzelbrechtegem      | Anzegem            | 01/01/1900                | 31/12/9999              | 34002    |
| 8570        | Ingooigem             | Anzegem            | 01/01/1900                | 31/12/9999              | 34002    |
| 8570        | Vichte                | Anzegem            | 01/01/1900                | 31/12/9999              | 34002    |
| 8572        | Kaster                | Anzegem            | 01/01/1900                | 31/12/9999              | 34002    |
| 8573        | Tiegem                | Anzegem            | 01/01/1900                | 31/12/9999              | 34002    |
| 8580        | Avelgem               | Avelgem            | 01/01/1900                | 31/12/9999              | 34003    |
| 8581        | Kerkhove              | Avelgem            | 01/01/1900                | 31/12/9999              | 34003    |
| 8581        | Waarmaarde            | Avelgem            | 01/01/1900                | 31/12/9999              | 34003    |
| 8582        | Outrijve              | Avelgem            | 01/01/1900                | 31/12/9999              | 34003    |
| 8583        | Bossuit               | Avelgem            | 01/01/1900                | 31/12/9999              | 34003    |
| 8587        | Espierres             | Espierres-Helchin  | 01/01/1900                | 31/12/9999              | 34043    |
| 8587        | Espierres-Helchin     | Espierres-Helchin  | 01/01/1900                | 31/12/9999              | 34043    |
| 8587        | Helchin               | Espierres-Helchin  | 01/01/1900                | 31/12/9999              | 34043    |
| 8600        | Beerst                | Dixmude            | 01/01/1900                | 31/12/9999              | 32003    |
| 8600        | Dixmude               | Dixmude            | 01/01/1900                | 31/12/9999              | 32003    |
| 8600        | Driekapellen          | Dixmude            | 01/01/1900                | 31/12/9999              | 32003    |
| 8600        | Esen                  | Dixmude            | 01/01/1900                | 31/12/9999              | 32003    |
| 8600        | Kaaskerke             | Dixmude            | 01/01/1900                | 31/12/9999              | 32003    |
| 8600        | Keiem                 | Dixmude            | 01/01/1900                | 31/12/9999              | 32003    |
| 8600        | Lampernisse           | Dixmude            | 01/01/1900                | 31/12/9999              | 32003    |
| 8600        | Leke                  | Dixmude            | 01/01/1900                | 31/12/9999              | 32003    |
| 8600        | Nieuwkapelle          | Dixmude            | 01/01/1900                | 31/12/9999              | 32003    |
| 8600        | Oostkerke (Diksmuide) | Dixmude            | 01/01/1900                | 31/12/9999              | 32003    |
| 8600        | Oudekapelle           | Dixmude            | 01/01/1900                | 31/12/9999              | 32003    |
| 8600        | Pervijze              | Dixmude            | 01/01/1900                | 31/12/9999              | 32003    |
| 8600        | Sint-Jacobs-Kapelle   | Dixmude            | 01/01/1900                | 31/12/9999              | 32003    |
| 8600        | Stuivekenskerke       | Dixmude            | 01/01/1900                | 31/12/9999              | 32003    |
| 8600        | Vladslo               | Dixmude            | 01/01/1900                | 31/12/9999              | 32003    |
| 8600        | Woumen                | Dixmude            | 01/01/1900                | 31/12/9999              | 32003    |

| Code Postal | Commune                  | Commune principale | Date de début de validité | Date de fin de validité | Code INS |
|-------------|--------------------------|--------------------|---------------------------|-------------------------|----------|
| 8610        | Handzame                 | Kortemark          | 01/01/1900                | 31/12/9999              | 32011    |
| 8610        | Kortemark                | Kortemark          | 01/01/1900                | 31/12/9999              | 32011    |
| 8610        | Werken                   | Kortemark          | 01/01/1900                | 31/12/9999              | 32011    |
| 8610        | Zarren                   | Kortemark          | 01/01/1900                | 31/12/9999              | 32011    |
| 8610        | Zarren-Werken            | Kortemark          | 01/01/1900                | 31/12/2008              | 32011    |
| 8620        | Nieuport                 | Nieuport           | 01/01/1900                | 31/12/9999              | 38016    |
| 8620        | Ramskapelle (Nieuwpoort) | Nieuport           | 01/01/1900                | 31/12/9999              | 38016    |
| 8620        | Sint-Joris (Nieuwpoort)  | Nieuport           | 01/01/1900                | 31/12/9999              | 38016    |
| 8630        | Avekapelle               | Furnes             | 01/01/1900                | 31/12/9999              | 38025    |
| 8630        | Beauvoorde               | Furnes             | 01/01/1900                | 30/09/2016              | 38025    |
| 8630        | Booitshoeke              | Furnes             | 01/01/1900                | 31/12/9999              | 38025    |
| 8630        | Bulskamp                 | Furnes             | 01/01/1900                | 31/12/9999              | 38025    |
| 8630        | De Moeren                | Furnes             | 01/01/1900                | 31/12/9999              | 38025    |
| 8630        | Egghwaartskapelle        | Furnes             | 01/01/1900                | 31/12/9999              | 38025    |
| 8630        | Furnes                   | Furnes             | 01/01/1900                | 31/12/9999              | 38025    |
| 8630        | Houtem (W.-Vl.)          | Furnes             | 01/01/1900                | 31/12/9999              | 38025    |
| 8630        | Steenkerke (W.-Vl.)      | Furnes             | 01/01/1900                | 31/12/9999              | 38025    |
| 8630        | Vinkem                   | Furnes             | 01/01/1900                | 31/12/9999              | 38025    |
| 8630        | Wulveringem              | Furnes             | 01/01/1900                | 31/12/9999              | 38025    |
| 8630        | Zoutenaai                | Furnes             | 01/01/1900                | 31/12/9999              | 38025    |
| 8640        | Oostvleteren             | Vleteren           | 01/01/1900                | 31/12/9999              | 33041    |
| 8640        | Vleteren                 | Vleteren           | 01/01/1900                | 31/12/9999              | 33041    |
| 8640        | Westvleteren             | Vleteren           | 01/01/1900                | 31/12/9999              | 33041    |
| 8640        | Woesten                  | Vleteren           | 01/01/1900                | 31/12/9999              | 33041    |
| 8647        | Lo                       | Lo-Reninge         | 01/01/1900                | 31/12/9999              | 32030    |
| 8647        | Lo-Reninge               | Lo-Reninge         | 01/01/1900                | 31/12/9999              | 32030    |
| 8647        | Noordschote              | Lo-Reninge         | 01/01/1900                | 31/12/9999              | 32030    |
| 8647        | Pollinkhove              | Lo-Reninge         | 01/01/1900                | 31/12/9999              | 32030    |
| 8647        | Reninge                  | Lo-Reninge         | 01/01/1900                | 31/12/9999              | 32030    |
| 8650        | Houthulst                | Houthulst          | 01/01/1900                | 31/12/9999              | 32006    |
| 8650        | Klerken                  | Houthulst          | 01/01/1900                | 31/12/9999              | 32006    |
| 8650        | Merkem                   | Houthulst          | 01/01/1900                | 31/12/9999              | 32006    |
| 8660        | Adinkerke                | La Panne           | 01/01/1900                | 31/12/9999              | 38008    |
| 8660        | La Panne                 | La Panne           | 01/01/1900                | 31/12/9999              | 38008    |
| 8670        | Koksijde                 | Koksijde           | 01/01/1900                | 31/12/9999              | 38014    |
| 8670        | Oostduinkerke            | Koksijde           | 01/01/1900                | 31/12/9999              | 38014    |
| 8670        | Wulpen                   | Koksijde           | 01/01/1900                | 31/12/9999              | 38014    |
| 8680        | Bovekerke                | Koekelare          | 01/01/1900                | 31/12/9999              | 32010    |
| 8680        | Koekelare                | Koekelare          | 01/01/1900                | 31/12/9999              | 32010    |
| 8680        | Zande                    | Koekelare          | 01/01/1900                | 31/12/9999              | 32010    |
| 8690        | Alveringem               | Alveringem         | 01/01/1900                | 31/12/9999              | 38002    |
| 8690        | Hoogstade                | Alveringem         | 01/01/1900                | 31/12/9999              | 38002    |
| 8690        | Oeren                    | Alveringem         | 01/01/1900                | 31/12/9999              | 38002    |
| 8690        | Sint-Rijkers             | Alveringem         | 01/01/1900                | 31/12/9999              | 38002    |
| 8691        | Beveren-aan-den-Ijzer    | Alveringem         | 01/01/1900                | 31/12/9999              | 38002    |
| 8691        | Gijverinkhove            | Alveringem         | 01/01/1900                | 31/12/9999              | 38002    |
| 8691        | Izenberge                | Alveringem         | 01/01/1900                | 31/12/9999              | 38002    |
| 8691        | Leisele                  | Alveringem         | 01/01/1900                | 31/12/9999              | 38002    |
| 8691        | Stavele                  | Alveringem         | 01/01/1900                | 31/12/9999              | 38002    |
| 8700        | Aarsele                  | Tielt              | 01/01/1900                | 31/12/9999              | 37015    |
| 8700        | Kanegem                  | Tielt              | 01/01/1900                | 31/12/9999              | 37015    |
| 8700        | Schuierskapelle          | Tielt              | 01/01/1900                | 31/12/9999              | 37015    |
| 8700        | Tielt                    | Tielt              | 01/01/1900                | 31/12/9999              | 37015    |
| 8710        | Ooigem                   | Wielsbeke          | 01/01/1900                | 31/12/9999              | 37017    |
| 8710        | Sint-Baafs-Vijve         | Wielsbeke          | 01/01/1900                | 31/12/9999              | 37017    |
| 8710        | Wielsbeke                | Wielsbeke          | 01/01/1900                | 31/12/9999              | 37017    |
| 8720        | Dentergem                | Dentergem          | 01/01/1900                | 31/12/9999              | 37002    |
| 8720        | Markegem                 | Dentergem          | 01/01/1900                | 31/12/9999              | 37002    |
| 8720        | Oeselgem                 | Dentergem          | 01/01/1900                | 31/12/9999              | 37002    |
| 8720        | Wakken                   | Dentergem          | 01/01/1900                | 31/12/9999              | 37002    |

| Code Postal | Commune               | Commune principale    | Date de début de validité | Date de fin de validité | Code INS |
|-------------|-----------------------|-----------------------|---------------------------|-------------------------|----------|
| 8730        | Beernem               | Beernem               | 01/01/1900                | 31/12/9999              | 31003    |
| 8730        | Oedelem               | Beernem               | 01/01/1900                | 31/12/9999              | 31003    |
| 8730        | Sint-Joris (Beernem)  | Beernem               | 01/01/1900                | 31/12/9999              | 31003    |
| 8740        | Egem                  | Pittem                | 01/01/1900                | 31/12/9999              | 37011    |
| 8740        | Pittem                | Pittem                | 01/01/1900                | 31/12/9999              | 37011    |
| 8750        | Wingene               | Wingene               | 01/01/1900                | 31/12/9999              | 37018    |
| 8750        | Zwevezele             | Wingene               | 01/01/1900                | 31/12/9999              | 37018    |
| 8755        | Ruiselede             | Ruiselede             | 01/01/1900                | 31/12/9999              | 37012    |
| 8760        | Meulebeke             | Meulebeke             | 01/01/1900                | 31/12/9999              | 37007    |
| 8770        | Ingelmunster          | Ingelmunster          | 01/01/1900                | 31/12/9999              | 36007    |
| 8780        | Oostrozebeke          | Oostrozebeke          | 01/01/1900                | 31/12/9999              | 37010    |
| 8790        | Waregem               | Waregem               | 01/01/1900                | 31/12/9999              | 34040    |
| 8791        | Beveren (Leie)        | Waregem               | 01/01/1900                | 31/12/9999              | 34040    |
| 8792        | Desselgem             | Waregem               | 01/01/1900                | 31/12/9999              | 34040    |
| 8793        | Sint-Eloois-Vijve     | Waregem               | 01/01/1900                | 31/12/9999              | 34040    |
| 8800        | Beveren (Roeselare)   | Roulers               | 01/01/1900                | 31/12/9999              | 36015    |
| 8800        | Oekene                | Roulers               | 01/01/1900                | 31/12/9999              | 36015    |
| 8800        | Roulers               | Roulers               | 01/01/1900                | 31/12/9999              | 36015    |
| 8800        | Rumbeke               | Roulers               | 01/01/1900                | 31/12/9999              | 36015    |
| 8810        | Lichtervelde          | Lichtervelde          | 01/01/1900                | 31/12/9999              | 36011    |
| 8820        | Torhout               | Torhout               | 01/01/1900                | 31/12/9999              | 31033    |
| 8830        | Gits                  | Hooglede              | 01/01/1900                | 31/12/9999              | 36006    |
| 8830        | Hooglede              | Hooglede              | 01/01/1900                | 31/12/9999              | 36006    |
| 8840        | Oostnieuwkerke        | Staden                | 01/01/1900                | 31/12/9999              | 36019    |
| 8840        | Staden                | Staden                | 01/01/1900                | 31/12/9999              | 36019    |
| 8840        | Westrozebeke          | Staden                | 01/01/1900                | 31/12/9999              | 36019    |
| 8850        | Ardoie                | Ardoie                | 01/01/1900                | 31/12/9999              | 37020    |
| 8851        | Koolskamp             | Ardoie                | 01/01/1900                | 31/12/9999              | 37020    |
| 8860        | Lendeledede           | Lendeledede           | 01/01/1900                | 31/12/9999              | 34025    |
| 8870        | Emelgem               | Izegem                | 01/01/1900                | 31/12/9999              | 36008    |
| 8870        | Izegem                | Izegem                | 01/01/1900                | 31/12/9999              | 36008    |
| 8870        | Kachtem               | Izegem                | 01/01/1900                | 31/12/9999              | 36008    |
| 8880        | Ledegem               | Ledegem               | 01/01/1900                | 31/12/9999              | 36010    |
| 8880        | Rollegem-Kapelle      | Ledegem               | 01/01/1900                | 31/12/9999              | 36010    |
| 8880        | Sint-Eloois-Winkel    | Ledegem               | 01/01/1900                | 31/12/9999              | 36010    |
| 8890        | Dadizele              | Moorslede             | 01/01/1900                | 31/12/9999              | 36012    |
| 8890        | Moorslede             | Moorslede             | 01/01/1900                | 31/12/9999              | 36012    |
| 8900        | Brielen               | Ypres                 | 01/01/1900                | 31/12/9999              | 33011    |
| 8900        | Dikkebus              | Ypres                 | 01/01/1900                | 31/12/9999              | 33011    |
| 8900        | Sint-Jan              | Ypres                 | 01/01/1900                | 31/12/9999              | 33011    |
| 8900        | Ypres                 | Ypres                 | 01/01/1900                | 31/12/9999              | 33011    |
| 8902        | Hollebeke             | Ypres                 | 01/01/1900                | 31/12/9999              | 33011    |
| 8902        | Voormezele            | Ypres                 | 01/01/1900                | 31/12/9999              | 33011    |
| 8902        | Zillebeke             | Ypres                 | 01/01/1900                | 31/12/9999              | 33011    |
| 8904        | Boezinge              | Ypres                 | 01/01/1900                | 31/12/9999              | 33011    |
| 8904        | Zuidschote            | Ypres                 | 01/01/1900                | 31/12/9999              | 33011    |
| 8906        | Elverdinge            | Ypres                 | 01/01/1900                | 31/12/9999              | 33011    |
| 8908        | Vlamertinge           | Ypres                 | 01/01/1900                | 31/12/9999              | 33011    |
| 8920        | Bikschote             | Langemark-Poelkapelle | 01/01/1900                | 31/12/9999              | 33040    |
| 8920        | Langemark             | Langemark-Poelkapelle | 01/01/1900                | 31/12/9999              | 33040    |
| 8920        | Langemark-Poelkapelle | Langemark-Poelkapelle | 01/01/1900                | 31/12/9999              | 33040    |
| 8920        | Poelkapelle           | Langemark-Poelkapelle | 01/01/1900                | 31/12/9999              | 33040    |
| 8930        | Lauwe                 | Menin                 | 01/01/1900                | 31/12/9999              | 34027    |
| 8930        | Menin                 | Menin                 | 01/01/1900                | 31/12/9999              | 34027    |
| 8930        | Rekkem                | Menin                 | 01/01/1900                | 31/12/9999              | 34027    |
| 8940        | Geluwe                | Wervik                | 01/01/1900                | 31/12/9999              | 33029    |
| 8940        | Wervik                | Wervik                | 01/01/1900                | 31/12/9999              | 33029    |
| 8950        | Heuvelland            | Heuvelland            | 01/01/1900                | 31/12/9999              | 33039    |
| 8950        | Nieuwkerke            | Heuvelland            | 01/01/1900                | 31/12/9999              | 33039    |
| 8951        | Dranouter             | Heuvelland            | 01/01/1900                | 31/12/9999              | 33039    |



| Code Postal | Commune                | Commune principale | Date de début de validité | Date de fin de validité | Code INS |
|-------------|------------------------|--------------------|---------------------------|-------------------------|----------|
| 8952        | Wulvergem              | Heuveland          | 01/01/1900                | 31/12/9999              | 33039    |
| 8953        | Wijtschate             | Heuveland          | 01/01/1900                | 31/12/9999              | 33039    |
| 8954        | Westouter              | Heuveland          | 01/01/1900                | 31/12/9999              | 33039    |
| 8956        | Kemmel                 | Heuveland          | 01/01/1900                | 31/12/9999              | 33039    |
| 8957        | Messines               | Messines           | 01/01/1900                | 31/12/9999              | 33016    |
| 8958        | Loker                  | Heuveland          | 01/01/1900                | 31/12/9999              | 33039    |
| 8970        | Poperinge              | Poperinge          | 01/01/1900                | 31/12/9999              | 33021    |
| 8970        | Reningelst             | Poperinge          | 01/01/1900                | 31/12/9999              | 33021    |
| 8972        | Krombeke               | Poperinge          | 01/01/1900                | 31/12/9999              | 33021    |
| 8972        | Proven                 | Poperinge          | 01/01/1900                | 31/12/9999              | 33021    |
| 8972        | Roesbrugge-Haringe     | Poperinge          | 01/01/1900                | 31/12/9999              | 33021    |
| 8978        | Watou                  | Poperinge          | 01/01/1900                | 31/12/9999              | 33021    |
| 8980        | Beselare               | Zonnebeke          | 01/01/1900                | 31/12/9999              | 33037    |
| 8980        | Geluveld               | Zonnebeke          | 01/01/1900                | 31/12/9999              | 33037    |
| 8980        | Passendale             | Zonnebeke          | 01/01/1900                | 31/12/9999              | 33037    |
| 8980        | Zandvoorde (Zonnebeke) | Zonnebeke          | 01/01/1900                | 31/12/9999              | 33037    |
| 8980        | Zonnebeke              | Zonnebeke          | 01/01/1900                | 31/12/9999              | 33037    |
| 9000        | Gand                   | Gand               | 01/01/1900                | 31/12/9999              | 44021    |
| 9030        | Mariakerke (Gent)      | Gand               | 01/01/1900                | 31/12/9999              | 44021    |
| 9031        | Drongen                | Gand               | 01/01/1900                | 31/12/9999              | 44021    |
| 9032        | Wondelgem              | Gand               | 01/01/1900                | 31/12/9999              | 44021    |
| 9040        | Sint-Amandsberg (Gent) | Gand               | 01/01/1900                | 31/12/9999              | 44021    |
| 9041        | Oostakker              | Gand               | 01/01/1900                | 31/12/9999              | 44021    |
| 9042        | Desteldonk             | Gand               | 01/01/1900                | 31/12/9999              | 44021    |
| 9042        | Mendonk                | Gand               | 01/01/1900                | 31/12/9999              | 44021    |
| 9042        | Sint-Kruis-Winkel      | Gand               | 01/01/1900                | 31/12/9999              | 44021    |
| 9050        | Gentbrugge             | Gand               | 01/01/1900                | 31/12/9999              | 44021    |
| 9050        | Ledeberg (Gent)        | Gand               | 01/01/1900                | 31/12/9999              | 44021    |
| 9051        | Afsnee                 | Gand               | 01/01/1900                | 31/12/9999              | 44021    |
| 9051        | Sint-Denijs-Westrem    | Gand               | 01/01/1900                | 31/12/9999              | 44021    |
| 9052        | Zwijnaarde             | Gand               | 01/01/1900                | 31/12/9999              | 44021    |
| 9060        | Zelzate                | Zelzate            | 01/01/1900                | 31/12/9999              | 43018    |
| 9070        | Destelbergen           | Destelbergen       | 01/01/1900                | 31/12/9999              | 44013    |
| 9070        | Heusden (O.-VI.)       | Destelbergen       | 01/01/1900                | 31/12/9999              | 44013    |
| 9075        | CSM Gent X             |                    | 01/01/1900                | 31/12/9999              |          |
| 9080        | Beervelde              | Lochristi          | 01/01/1900                | 31/12/9999              | 44034    |
| 9080        | Lochristi              | Lochristi          | 01/01/1900                | 31/12/9999              | 44034    |
| 9080        | Zaffelare              | Lochristi          | 01/01/1900                | 31/12/9999              | 44034    |
| 9080        | Zeveneken              | Lochristi          | 01/01/1900                | 31/12/9999              | 44034    |
| 9090        | Gontrode               | Melle              | 01/01/1900                | 31/12/9999              | 44040    |
| 9090        | Melle                  | Melle              | 01/01/1900                | 31/12/9999              | 44040    |
| 9099        | Gent X                 |                    | 01/01/1900                | 31/12/9999              |          |
| 9100        | Nieuwkerken-Waas       | Saint-Nicolas      | 01/01/1900                | 31/12/9999              | 46021    |
| 9100        | Saint-Nicolas          | Saint-Nicolas      | 01/01/1900                | 31/12/9999              | 46021    |
| 9111        | Belsele (Sint-Niklaas) | Saint-Nicolas      | 01/01/1900                | 31/12/9999              | 46021    |
| 9112        | Sinaai-Waas            | Saint-Nicolas      | 01/01/1900                | 31/12/9999              | 46021    |
| 9120        | Beveren-Waas           | Beveren-Waas       | 01/01/1900                | 31/12/9999              | 46003    |
| 9120        | Haasdonk               | Beveren-Waas       | 01/01/1900                | 31/12/9999              | 46003    |
| 9120        | Kallo (Beveren-Waas)   | Beveren-Waas       | 01/01/1900                | 31/12/9999              | 46003    |
| 9120        | Melsele                | Beveren-Waas       | 01/01/1900                | 31/12/9999              | 46003    |
| 9120        | Vrasene                | Beveren-Waas       | 01/01/1900                | 31/12/9999              | 46003    |
| 9130        | Doel                   | Beveren-Waas       | 01/01/1900                | 31/12/9999              | 46003    |
| 9130        | Kallo (Kieldrecht)     | Beveren-Waas       | 01/01/1900                | 31/12/9999              | 46003    |
| 9130        | Kieldrecht (Beveren)   | Beveren-Waas       | 01/01/1900                | 31/12/9999              | 46003    |
| 9130        | Verrebroek             | Beveren-Waas       | 01/01/1900                | 31/12/9999              | 46003    |
| 9140        | Elversele              | Tamise             | 01/01/1900                | 31/12/9999              | 46025    |
| 9140        | Steendorp              | Tamise             | 01/01/1900                | 31/12/9999              | 46025    |
| 9140        | Tamise                 | Tamise             | 01/01/1900                | 31/12/9999              | 46025    |
| 9140        | Tielrode               | Tamise             | 01/01/1900                | 31/12/9999              | 46025    |
| 9150        | Bazel                  | Kruibeke           | 01/01/1900                | 31/12/9999              | 46013    |

| Code Postal | Commune                     | Commune principale | Date de début de validité | Date de fin de validité | Code INS |
|-------------|-----------------------------|--------------------|---------------------------|-------------------------|----------|
| 9150        | Kruikebeke                  | Kruikebeke         | 01/01/1900                | 31/12/9999              | 46013    |
| 9150        | Rupelmonde                  | Kruikebeke         | 01/01/1900                | 31/12/9999              | 46013    |
| 9160        | Daknam                      | Lokeren            | 01/01/1900                | 31/12/9999              | 46014    |
| 9160        | Eksaarde                    | Lokeren            | 01/01/1900                | 31/12/9999              | 46014    |
| 9160        | Lokeren                     | Lokeren            | 01/01/1900                | 31/12/9999              | 46014    |
| 9170        | De Klinge                   | Sint-Gillis-Waas   | 01/01/1900                | 31/12/9999              | 46020    |
| 9170        | Meerdonk                    | Sint-Gillis-Waas   | 01/01/1900                | 31/12/9999              | 46020    |
| 9170        | Sint-Gillis-Waas            | Sint-Gillis-Waas   | 01/01/1900                | 31/12/9999              | 46020    |
| 9170        | Sint-Pauwels                | Sint-Gillis-Waas   | 01/01/1900                | 31/12/9999              | 46020    |
| 9180        | Moerbeke-Waas               | Moerbeke-Waas      | 01/01/1900                | 31/12/9999              | 44045    |
| 9185        | Wachtebeke                  | Wachtebeke         | 01/01/1900                | 31/12/9999              | 44073    |
| 9190        | Kemzeke                     | Stekene            | 01/01/1900                | 31/12/9999              | 46024    |
| 9190        | Stekene                     | Stekene            | 01/01/1900                | 31/12/9999              | 46024    |
| 9200        | Appels                      | Termonde           | 01/01/1900                | 31/12/9999              | 42006    |
| 9200        | Baasrode                    | Termonde           | 01/01/1900                | 31/12/9999              | 42006    |
| 9200        | Grembergen                  | Termonde           | 01/01/1900                | 31/12/9999              | 42006    |
| 9200        | Mespelare                   | Termonde           | 01/01/1900                | 31/12/9999              | 42006    |
| 9200        | Oudegem                     | Termonde           | 01/01/1900                | 31/12/9999              | 42006    |
| 9200        | Schoonaarde                 | Termonde           | 01/01/1900                | 31/12/9999              | 42006    |
| 9200        | Sint-Gillis-bij-Dendermonde | Termonde           | 01/01/1900                | 31/12/9999              | 42006    |
| 9200        | Termonde                    | Termonde           | 01/01/1900                | 31/12/9999              | 42006    |
| 9220        | Hamme (O.-VI.)              | Hamme (O.-VI.)     | 01/01/1900                | 31/12/9999              | 42008    |
| 9220        | Moerzeke                    | Hamme (O.-VI.)     | 01/01/1900                | 31/12/9999              | 42008    |
| 9230        | Massemen                    | Wetteren           | 01/01/1900                | 31/12/9999              | 42025    |
| 9230        | Westrem                     | Wetteren           | 01/01/1900                | 31/12/9999              | 42025    |
| 9230        | Wetteren                    | Wetteren           | 01/01/1900                | 31/12/9999              | 42025    |
| 9240        | Zele                        | Zele               | 01/01/1900                | 31/12/9999              | 42028    |
| 9250        | Waasmunster                 | Waasmunster        | 01/01/1900                | 31/12/9999              | 42023    |
| 9255        | Buggenhout                  | Buggenhout         | 01/01/1900                | 31/12/9999              | 42004    |
| 9255        | Opdorp                      | Buggenhout         | 01/01/1900                | 31/12/9999              | 42004    |
| 9260        | Schellebelle                | Wichelen           | 01/01/1900                | 31/12/9999              | 42026    |
| 9260        | Serskamp                    | Wichelen           | 01/01/1900                | 31/12/9999              | 42026    |
| 9260        | Wichelen                    | Wichelen           | 01/01/1900                | 31/12/9999              | 42026    |
| 9270        | Kalken                      | Laarne             | 01/01/1900                | 31/12/9999              | 42010    |
| 9270        | Laarne                      | Laarne             | 01/01/1900                | 31/12/9999              | 42010    |
| 9280        | Denderbelle                 | Lebbeke            | 01/01/1900                | 31/12/9999              | 42011    |
| 9280        | Lebbeke                     | Lebbeke            | 01/01/1900                | 31/12/9999              | 42011    |
| 9280        | Wieze                       | Lebbeke            | 01/01/1900                | 31/12/9999              | 42011    |
| 9290        | Berlare                     | Berlare            | 01/01/1900                | 31/12/9999              | 42003    |
| 9290        | Overmere                    | Berlare            | 01/01/1900                | 31/12/9999              | 42003    |
| 9290        | Uitbergen                   | Berlare            | 01/01/1900                | 31/12/9999              | 42003    |
| 9300        | Alost                       | Alost              | 01/01/1900                | 31/12/9999              | 41002    |
| 9308        | Gijzegem                    | Alost              | 01/01/1900                | 31/12/9999              | 41002    |
| 9308        | Hofstade (O.-VI.)           | Alost              | 01/01/1900                | 31/12/9999              | 41002    |
| 9310        | Baardegem                   | Alost              | 01/01/1900                | 31/12/9999              | 41002    |
| 9310        | Herderssem                  | Alost              | 01/01/1900                | 31/12/9999              | 41002    |
| 9310        | Meldert (O.-VI.)            | Alost              | 01/01/1900                | 31/12/9999              | 41002    |
| 9310        | Moorsel                     | Alost              | 01/01/1900                | 31/12/9999              | 41002    |
| 9320        | Erembodegem (Aalst)         | Alost              | 01/01/1900                | 31/12/9999              | 41002    |
| 9320        | Nieuwerkerken (Aalst)       | Alost              | 01/01/1900                | 31/12/9999              | 41002    |
| 9340        | Impe                        | Lede               | 01/01/1900                | 31/12/9999              | 41034    |
| 9340        | Lede                        | Lede               | 01/01/1900                | 31/12/9999              | 41034    |
| 9340        | Oordegem                    | Lede               | 01/01/1900                | 31/12/9999              | 41034    |
| 9340        | Smetlede                    | Lede               | 01/01/1900                | 31/12/9999              | 41034    |
| 9340        | Wanzele                     | Lede               | 01/01/1900                | 31/12/9999              | 41034    |
| 9400        | Appel terre-Eichem          | Ninove             | 01/01/1900                | 31/12/9999              | 41048    |
| 9400        | Denderwindeke               | Ninove             | 01/01/1900                | 31/12/9999              | 41048    |
| 9400        | Lieveringhe                 | Ninove             | 01/01/1900                | 31/12/9999              | 41048    |
| 9400        | Nederhasselt                | Ninove             | 01/01/1900                | 31/12/9999              | 41048    |
| 9400        | Ninove                      | Ninove             | 01/01/1900                | 31/12/9999              | 41048    |

| Code Postal | Commune              | Commune principale  | Date de début de validité | Date de fin de validité | Code INS |
|-------------|----------------------|---------------------|---------------------------|-------------------------|----------|
| 9400        | Okegem               | Ninove              | 01/01/1900                | 31/12/9999              | 41048    |
| 9400        | Voorde               | Ninove              | 01/01/1900                | 31/12/9999              | 41048    |
| 9401        | Pollare              | Ninove              | 01/01/1900                | 31/12/9999              | 41048    |
| 9402        | Meerbeke             | Ninove              | 01/01/1900                | 31/12/9999              | 41048    |
| 9403        | Neigem               | Ninove              | 01/01/1900                | 31/12/9999              | 41048    |
| 9404        | Aspelare             | Ninove              | 01/01/1900                | 31/12/9999              | 41048    |
| 9406        | Outer                | Ninove              | 01/01/1900                | 31/12/9999              | 41048    |
| 9420        | Aaigem               | Erpe-Mere           | 01/01/1900                | 31/12/9999              | 41082    |
| 9420        | Bambrugge            | Erpe-Mere           | 01/01/1900                | 31/12/9999              | 41082    |
| 9420        | Burst                | Erpe-Mere           | 01/01/1900                | 31/12/9999              | 41082    |
| 9420        | Erondegem            | Erpe-Mere           | 01/01/1900                | 31/12/9999              | 41082    |
| 9420        | Erpe                 | Erpe-Mere           | 01/01/1900                | 31/12/9999              | 41082    |
| 9420        | Erpe-Mere            | Erpe-Mere           | 01/01/1900                | 31/12/9999              | 41082    |
| 9420        | Mere                 | Erpe-Mere           | 01/01/1900                | 31/12/9999              | 41082    |
| 9420        | Ottergem             | Erpe-Mere           | 01/01/1900                | 31/12/9999              | 41082    |
| 9420        | Vlekkem              | Erpe-Mere           | 01/01/1900                | 31/12/9999              | 41082    |
| 9450        | Denderhoutem         | Haaltert            | 01/01/1900                | 31/12/9999              | 41024    |
| 9450        | Haaltert             | Haaltert            | 01/01/1900                | 31/12/9999              | 41024    |
| 9450        | Heldergem            | Haaltert            | 01/01/1900                | 31/12/9999              | 41024    |
| 9451        | Kerksken             | Haaltert            | 01/01/1900                | 31/12/9999              | 41024    |
| 9470        | Denderleeuw          | Denderleeuw         | 01/01/1900                | 31/12/9999              | 41011    |
| 9472        | Iddergem             | Denderleeuw         | 01/01/1900                | 31/12/9999              | 41011    |
| 9473        | Welle                | Denderleeuw         | 01/01/1900                | 31/12/9999              | 41011    |
| 9500        | Goeferdinge          | Grammont            | 01/01/1900                | 31/12/9999              | 41018    |
| 9500        | Grammont             | Grammont            | 01/01/1900                | 31/12/9999              | 41018    |
| 9500        | Moerbeke             | Grammont            | 01/01/1900                | 31/12/9999              | 41018    |
| 9500        | Nederboelare         | Grammont            | 01/01/1900                | 31/12/9999              | 41018    |
| 9500        | Onkerzele            | Grammont            | 01/01/1900                | 31/12/9999              | 41018    |
| 9500        | Ophasselt            | Grammont            | 01/01/1900                | 31/12/9999              | 41018    |
| 9500        | Overboelare          | Grammont            | 01/01/1900                | 31/12/9999              | 41018    |
| 9500        | Viane                | Grammont            | 01/01/1900                | 31/12/9999              | 41018    |
| 9500        | Zarlardingem         | Grammont            | 01/01/1900                | 31/12/9999              | 41018    |
| 9506        | Grimminge            | Grammont            | 01/01/1900                | 31/12/9999              | 41018    |
| 9506        | Idegem               | Grammont            | 01/01/1900                | 31/12/9999              | 41018    |
| 9506        | Nieuwenhove          | Grammont            | 01/01/1900                | 31/12/9999              | 41018    |
| 9506        | Schendelbeke         | Grammont            | 01/01/1900                | 31/12/9999              | 41018    |
| 9506        | Smeerebbe-Vloerzegem | Grammont            | 01/01/1900                | 31/12/9999              | 41018    |
| 9506        | Waarbeke             | Grammont            | 01/01/1900                | 31/12/9999              | 41018    |
| 9506        | Zandbergen           | Grammont            | 01/01/1900                | 31/12/9999              | 41018    |
| 9520        | Bavegem              | Sint-Lievens-Houtem | 01/01/1900                | 31/12/9999              | 41063    |
| 9520        | Oombergen            | Sint-Lievens-Houtem | 01/01/1900                | 31/12/9999              | 41063    |
| 9520        | Sint-Lievens-Houtem  | Sint-Lievens-Houtem | 01/01/1900                | 31/12/9999              | 41063    |
| 9520        | Vlierzele            | Sint-Lievens-Houtem | 01/01/1900                | 31/12/9999              | 41063    |
| 9520        | Zonnegem             | Sint-Lievens-Houtem | 01/01/1900                | 31/12/9999              | 41063    |
| 9521        | Letterhoutem         | Sint-Lievens-Houtem | 01/01/1900                | 31/12/9999              | 41063    |
| 9550        | Herzele              | Herzele             | 01/01/1900                | 31/12/9999              | 41027    |
| 9550        | Hillegem             | Herzele             | 01/01/1900                | 31/12/9999              | 41027    |
| 9550        | Sint-Antelinks       | Herzele             | 01/01/1900                | 31/12/9999              | 41027    |
| 9550        | Sint-Lievens-Esse    | Herzele             | 01/01/1900                | 31/12/9999              | 41027    |
| 9550        | Steenhuize-Wijnhuize | Herzele             | 01/01/1900                | 31/12/9999              | 41027    |
| 9550        | Woubrechtgem         | Herzele             | 01/01/1900                | 31/12/9999              | 41027    |
| 9551        | Ressegem             | Herzele             | 01/01/1900                | 31/12/9999              | 41027    |
| 9552        | Borsbeke             | Herzele             | 01/01/1900                | 31/12/9999              | 41027    |
| 9570        | Deftinge             | Lierde              | 01/01/1900                | 31/12/9999              | 45063    |
| 9570        | Lierde               | Lierde              | 01/01/1900                | 31/12/9999              | 45063    |
| 9570        | Sint-Maria-Lierde    | Lierde              | 01/01/1900                | 31/12/9999              | 45063    |
| 9571        | Hemelveerdegem       | Lierde              | 01/01/1900                | 31/12/9999              | 45063    |
| 9572        | Sint-Martens-Lierde  | Lierde              | 01/01/1900                | 31/12/9999              | 45063    |
| 9600        | Renaix               | Renaix              | 01/01/1900                | 31/12/9999              | 45041    |
| 9620        | Elene                | Zottegem            | 01/01/1900                | 31/12/9999              | 41081    |

| Code Postal | Commune                      | Commune principale | Date de début de validité | Date de fin de validité | Code INS |
|-------------|------------------------------|--------------------|---------------------------|-------------------------|----------|
| 9620        | Erwetegem                    | Zottegem           | 01/01/1900                | 31/12/9999              | 41081    |
| 9620        | Godveerdegem                 | Zottegem           | 01/01/1900                | 31/12/9999              | 41081    |
| 9620        | Grotenberge                  | Zottegem           | 01/01/1900                | 31/12/9999              | 41081    |
| 9620        | Leeuwergem                   | Zottegem           | 01/01/1900                | 31/12/9999              | 41081    |
| 9620        | Oombergen (Zottegem)         | Zottegem           | 01/01/1900                | 31/12/9999              | 41081    |
| 9620        | Sint-Goriks-Oudenhove        | Zottegem           | 01/01/1900                | 31/12/9999              | 41081    |
| 9620        | Sint-Maria-Oudenhove (Zott.) | Zottegem           | 01/01/1900                | 31/12/9999              | 41081    |
| 9620        | Strijpen                     | Zottegem           | 01/01/1900                | 31/12/9999              | 41081    |
| 9620        | Velzeke-Ruddershove          | Zottegem           | 01/01/1900                | 31/12/9999              | 41081    |
| 9620        | Zottegem                     | Zottegem           | 01/01/1900                | 31/12/9999              | 41081    |
| 9630        | Beerlegem                    | Zwalm              | 01/01/1900                | 31/12/9999              | 45065    |
| 9630        | Dikkele                      | Zwalm              | 01/01/1900                | 31/12/9999              | 45065    |
| 9630        | Hundelgem                    | Zwalm              | 01/01/1900                | 31/12/9999              | 45065    |
| 9630        | Meilegem                     | Zwalm              | 01/01/1900                | 31/12/9999              | 45065    |
| 9630        | Munkzwalm                    | Zwalm              | 01/01/1900                | 31/12/9999              | 45065    |
| 9630        | Paulatem                     | Zwalm              | 01/01/1900                | 31/12/9999              | 45065    |
| 9630        | Roborst                      | Zwalm              | 01/01/1900                | 31/12/9999              | 45065    |
| 9630        | Rozebeke                     | Zwalm              | 01/01/1900                | 31/12/9999              | 45065    |
| 9630        | Sint-Blasius-Boekel          | Zwalm              | 01/01/1900                | 31/12/9999              | 45065    |
| 9630        | Sint-Denijs-Boekel           | Zwalm              | 01/01/1900                | 31/12/9999              | 45065    |
| 9630        | Sint-Maria-Latem             | Zwalm              | 01/01/1900                | 31/12/9999              | 45065    |
| 9630        | Zwalm                        | Zwalm              | 01/01/1900                | 31/12/9999              | 45065    |
| 9636        | Nederzwalm-Hermelgem         | Zwalm              | 01/01/1900                | 31/12/9999              | 45065    |
| 9660        | Brakel                       | Brakel             | 01/01/1900                | 31/12/9999              | 45059    |
| 9660        | Elst                         | Brakel             | 01/01/1900                | 31/12/9999              | 45059    |
| 9660        | Everbeek                     | Brakel             | 01/01/1900                | 31/12/9999              | 45059    |
| 9660        | Michelbeke                   | Brakel             | 01/01/1900                | 31/12/9999              | 45059    |
| 9660        | Nederbrakel                  | Brakel             | 01/01/1900                | 31/12/9999              | 45059    |
| 9660        | Opbrakel                     | Brakel             | 01/01/1900                | 31/12/9999              | 45059    |
| 9660        | Sint-Maria-Oudenhove (Brak.) | Brakel             | 01/01/1900                | 31/12/2008              | 45059    |
| 9660        | Zegelsem                     | Brakel             | 01/01/1900                | 31/12/9999              | 45059    |
| 9661        | Parike                       | Brakel             | 01/01/1900                | 31/12/9999              | 45059    |
| 9667        | Horebeke                     | Horebeke           | 01/01/1900                | 31/12/9999              | 45062    |
| 9667        | Sint-Kornelis-Horebeke       | Horebeke           | 01/01/1900                | 31/12/9999              | 45062    |
| 9667        | Sint-Maria-Horebeke          | Horebeke           | 01/01/1900                | 31/12/9999              | 45062    |
| 9680        | Etikhove                     | Maarkedal          | 01/01/1900                | 31/12/9999              | 45064    |
| 9680        | Maarke-Kerkem                | Maarkedal          | 01/01/1900                | 31/12/9999              | 45064    |
| 9680        | Maarkedal                    | Maarkedal          | 01/01/1900                | 31/12/9999              | 45064    |
| 9681        | Nukerke                      | Maarkedal          | 01/01/1900                | 31/12/9999              | 45064    |
| 9688        | Schorisse                    | Maarkedal          | 01/01/1900                | 31/12/9999              | 45064    |
| 9690        | Berchem (O.-VI.)             | Kluisbergen        | 01/01/1900                | 31/12/9999              | 45060    |
| 9690        | Kluisbergen                  | Kluisbergen        | 01/01/1900                | 31/12/9999              | 45060    |
| 9690        | Kwaremont                    | Kluisbergen        | 01/01/1900                | 31/12/9999              | 45060    |
| 9690        | Ruien                        | Kluisbergen        | 01/01/1900                | 31/12/9999              | 45060    |
| 9690        | Zulzeke                      | Kluisbergen        | 01/01/1900                | 31/12/9999              | 45060    |
| 9700        | Audenarde                    | Audenarde          | 01/01/1900                | 31/12/9999              | 45035    |
| 9700        | Bevere                       | Audenarde          | 01/01/1900                | 31/12/9999              | 45035    |
| 9700        | Edelare                      | Audenarde          | 01/01/1900                | 31/12/9999              | 45035    |
| 9700        | Eine                         | Audenarde          | 01/01/1900                | 31/12/9999              | 45035    |
| 9700        | Ename                        | Audenarde          | 01/01/1900                | 31/12/9999              | 45035    |
| 9700        | Heurne                       | Audenarde          | 01/01/1900                | 31/12/9999              | 45035    |
| 9700        | Leupegem                     | Audenarde          | 01/01/1900                | 31/12/9999              | 45035    |
| 9700        | Mater                        | Audenarde          | 01/01/1900                | 31/12/9999              | 45035    |
| 9700        | Melden                       | Audenarde          | 01/01/1900                | 31/12/9999              | 45035    |
| 9700        | Mullem                       | Audenarde          | 01/01/1900                | 31/12/9999              | 45035    |
| 9700        | Nederename                   | Audenarde          | 01/01/1900                | 31/12/9999              | 45035    |
| 9700        | Ooike                        | Audenarde          | 01/01/1900                | 31/12/9999              | 45035    |
| 9700        | Volkegem                     | Audenarde          | 01/01/1900                | 31/12/9999              | 45035    |
| 9700        | Welden                       | Audenarde          | 01/01/1900                | 31/12/9999              | 45035    |
| 9750        | Huise                        | Zingem             | 01/01/1900                | 31/12/2018              | 45057    |

| Code Postal | Commune                  | Commune principale | Date de début de validité | Date de fin de validité | Code INS |
|-------------|--------------------------|--------------------|---------------------------|-------------------------|----------|
| 9750        | Huise                    | Kruisem            | 01/01/2019                | 31/12/9999              | 45068    |
| 9750        | Kruisem                  | Kruisem            | 01/01/2019                | 31/12/9999              | 45068    |
| 9750        | Ouwegem                  | Zingem             | 01/01/1900                | 31/12/2018              | 45057    |
| 9750        | Ouwegem                  | Kruisem            | 01/01/2019                | 31/12/9999              | 45068    |
| 9750        | Zingem                   | Zingem             | 01/01/1900                | 31/12/2018              | 45057    |
| 9750        | Zingem                   | Kruisem            | 01/01/2019                | 31/12/9999              | 45068    |
| 9770        | Kruisem                  | Kruisem            | 01/01/2019                | 31/12/9999              | 45068    |
| 9770        | Kruishoutem              | Kruishoutem        | 01/01/1900                | 31/12/2018              | 45017    |
| 9770        | Kruishoutem              | Kruisem            | 01/01/2019                | 31/12/9999              | 45068    |
| 9771        | Kruisem                  | Kruisem            | 01/01/2019                | 31/12/9999              | 45068    |
| 9771        | Nokere                   | Kruishoutem        | 01/01/1900                | 31/12/2018              | 45017    |
| 9771        | Nokere                   | Kruisem            | 01/01/2019                | 31/12/9999              | 45068    |
| 9772        | Kruisem                  | Kruisem            | 01/01/2019                | 31/12/9999              | 45068    |
| 9772        | Wannegem-Lede            | Kruishoutem        | 01/01/1900                | 31/12/2018              | 45017    |
| 9772        | Wannegem-Lede            | Kruisem            | 01/01/2019                | 31/12/9999              | 45068    |
| 9790        | Elsegem                  | Wortegem-Petegem   | 01/01/1900                | 31/12/9999              | 45061    |
| 9790        | Moregem                  | Wortegem-Petegem   | 01/01/1900                | 31/12/9999              | 45061    |
| 9790        | Ooike (Wortegem-Petegem) | Wortegem-Petegem   | 01/01/1900                | 31/12/9999              | 45061    |
| 9790        | Petegem-aan-de-Schelde   | Wortegem-Petegem   | 01/01/1900                | 31/12/9999              | 45061    |
| 9790        | Wortegem                 | Wortegem-Petegem   | 01/01/1900                | 31/12/9999              | 45061    |
| 9790        | Wortegem-Petegem         | Wortegem-Petegem   | 01/01/1900                | 31/12/9999              | 45061    |
| 9800        | Astene                   | Deinze             | 01/01/1900                | 31/12/2018              | 44011    |
| 9800        | Astene                   | Deinze             | 01/01/2019                | 31/12/9999              | 44083    |
| 9800        | Bachte-Maria-Leerne      | Deinze             | 01/01/1900                | 31/12/2018              | 44011    |
| 9800        | Bachte-Maria-Leerne      | Deinze             | 01/01/2019                | 31/12/9999              | 44083    |
| 9800        | Deinze                   | Deinze             | 01/01/1900                | 31/12/2018              | 44011    |
| 9800        | Deinze                   | Deinze             | 01/01/2019                | 31/12/9999              | 44083    |
| 9800        | Gottem                   | Deinze             | 01/01/1900                | 31/12/2018              | 44011    |
| 9800        | Gottem                   | Deinze             | 01/01/2019                | 31/12/9999              | 44083    |
| 9800        | Grammene                 | Deinze             | 01/01/1900                | 31/12/2018              | 44011    |
| 9800        | Grammene                 | Deinze             | 01/01/2019                | 31/12/9999              | 44083    |
| 9800        | Meigem                   | Deinze             | 01/01/1900                | 31/12/2018              | 44011    |
| 9800        | Meigem                   | Deinze             | 01/01/2019                | 31/12/9999              | 44083    |
| 9800        | Petegem-aan-de-Leie      | Deinze             | 01/01/1900                | 31/12/2018              | 44011    |
| 9800        | Petegem-aan-de-Leie      | Deinze             | 01/01/2019                | 31/12/9999              | 44083    |
| 9800        | Sint-Martens-Leerne      | Deinze             | 01/01/1900                | 31/12/2018              | 44011    |
| 9800        | Sint-Martens-Leerne      | Deinze             | 01/01/2019                | 31/12/9999              | 44083    |
| 9800        | Vinkt                    | Deinze             | 01/01/1900                | 31/12/2018              | 44011    |
| 9800        | Vinkt                    | Deinze             | 01/01/2019                | 31/12/9999              | 44083    |
| 9800        | Wontergem                | Deinze             | 01/01/1900                | 31/12/2018              | 44011    |
| 9800        | Wontergem                | Deinze             | 01/01/2019                | 31/12/9999              | 44083    |
| 9800        | Zeveren                  | Deinze             | 01/01/1900                | 31/12/2018              | 44011    |
| 9800        | Zeveren                  | Deinze             | 01/01/2019                | 31/12/9999              | 44083    |
| 9810        | Eke                      | Nazareth           | 01/01/1900                | 31/12/9999              | 44048    |
| 9810        | Nazareth                 | Nazareth           | 01/01/1900                | 31/12/9999              | 44048    |
| 9820        | Bottelare                | Merelbeke          | 01/01/1900                | 31/12/9999              | 44043    |
| 9820        | Lemberge                 | Merelbeke          | 01/01/1900                | 31/12/9999              | 44043    |
| 9820        | Melsen                   | Merelbeke          | 01/01/1900                | 31/12/9999              | 44043    |
| 9820        | Merelbeke                | Merelbeke          | 01/01/1900                | 31/12/9999              | 44043    |
| 9820        | Munte                    | Merelbeke          | 01/01/1900                | 31/12/9999              | 44043    |
| 9820        | Schelderode              | Merelbeke          | 01/01/1900                | 31/12/9999              | 44043    |
| 9830        | Sint-Martens-Latem       | Sint-Martens-Latem | 01/01/1900                | 31/12/9999              | 44064    |
| 9831        | Deurle                   | Sint-Martens-Latem | 01/01/1900                | 31/12/9999              | 44064    |
| 9840        | De Pinte                 | De Pinte           | 01/01/1900                | 31/12/9999              | 44012    |
| 9840        | Zevergem                 | De Pinte           | 01/01/1900                | 31/12/9999              | 44012    |
| 9850        | Deinze                   | Deinze             | 01/01/2019                | 31/12/9999              | 44083    |
| 9850        | Hansbeke                 | Nevele             | 01/01/1900                | 31/12/2018              | 44049    |
| 9850        | Hansbeke                 | Deinze             | 01/01/2019                | 31/12/9999              | 44083    |
| 9850        | Landegem                 | Nevele             | 01/01/1900                | 31/12/2018              | 44049    |
| 9850        | Landegem                 | Deinze             | 01/01/2019                | 31/12/9999              | 44083    |

| Code Postal | Commune           | Commune principale | Date de début de validité | Date de fin de validité | Code INS |
|-------------|-------------------|--------------------|---------------------------|-------------------------|----------|
| 9850        | Merendree         | Nevele             | 01/01/1900                | 31/12/2018              | 44049    |
| 9850        | Merendree         | Deinze             | 01/01/2019                | 31/12/9999              | 44083    |
| 9850        | Nevele            | Nevele             | 01/01/1900                | 31/12/2018              | 44049    |
| 9850        | Nevele            | Deinze             | 01/01/2019                | 31/12/9999              | 44083    |
| 9850        | Poesele           | Nevele             | 01/01/1900                | 31/12/2018              | 44049    |
| 9850        | Poesele           | Deinze             | 01/01/2019                | 31/12/9999              | 44083    |
| 9850        | Vosselare         | Nevele             | 01/01/1900                | 31/12/2018              | 44049    |
| 9850        | Vosselare         | Deinze             | 01/01/2019                | 31/12/9999              | 44083    |
| 9860        | Balegem           | Oosterzele         | 01/01/1900                | 31/12/9999              | 44052    |
| 9860        | Gijzenzele        | Oosterzele         | 01/01/1900                | 31/12/9999              | 44052    |
| 9860        | Landskouter       | Oosterzele         | 01/01/1900                | 31/12/9999              | 44052    |
| 9860        | Moortsele         | Oosterzele         | 01/01/1900                | 31/12/9999              | 44052    |
| 9860        | Oosterzele        | Oosterzele         | 01/01/1900                | 31/12/9999              | 44052    |
| 9860        | Scheldewindeke    | Oosterzele         | 01/01/1900                | 31/12/9999              | 44052    |
| 9870        | Machelen (O.-Vl.) | Zulte              | 01/01/1900                | 31/12/9999              | 44081    |
| 9870        | Olsene            | Zulte              | 01/01/1900                | 31/12/9999              | 44081    |
| 9870        | Zulte             | Zulte              | 01/01/1900                | 31/12/9999              | 44081    |
| 9880        | Aalter            | Aalter             | 01/01/1900                | 31/12/2018              | 44001    |
| 9880        | Aalter            | Aalter             | 01/01/2019                | 31/12/9999              | 44084    |
| 9880        | Lotenhulle        | Aalter             | 01/01/1900                | 31/12/2018              | 44001    |
| 9880        | Lotenhulle        | Aalter             | 01/01/2019                | 31/12/9999              | 44084    |
| 9880        | Poeke             | Aalter             | 01/01/1900                | 31/12/2018              | 44001    |
| 9880        | Poeke             | Aalter             | 01/01/2019                | 31/12/9999              | 44084    |
| 9881        | Aalter            | Aalter             | 01/01/2019                | 31/12/9999              | 44084    |
| 9881        | Bellem            | Aalter             | 01/01/1900                | 31/12/2018              | 44001    |
| 9881        | Bellem            | Aalter             | 01/01/2019                | 31/12/9999              | 44084    |
| 9890        | Asper             | Gavere             | 01/01/1900                | 31/12/9999              | 44020    |
| 9890        | Baaigem           | Gavere             | 01/01/1900                | 31/12/9999              | 44020    |
| 9890        | Dikkelvenne       | Gavere             | 01/01/1900                | 31/12/9999              | 44020    |
| 9890        | Gavere            | Gavere             | 01/01/1900                | 31/12/9999              | 44020    |
| 9890        | Semmerzake        | Gavere             | 01/01/1900                | 31/12/9999              | 44020    |
| 9890        | Vurste            | Gavere             | 01/01/1900                | 31/12/9999              | 44020    |
| 9900        | Eeklo             | Eeklo              | 01/01/1900                | 31/12/9999              | 43005    |
| 9910        | Aalter            | Aalter             | 01/01/2019                | 31/12/9999              | 44084    |
| 9910        | Knesselare        | Knesselare         | 01/01/1900                | 31/12/2018              | 44029    |
| 9910        | Knesselare        | Aalter             | 01/01/2019                | 31/12/9999              | 44084    |
| 9910        | Ursel             | Knesselare         | 01/01/1900                | 31/12/2018              | 44036    |
| 9910        | Ursel             | Aalter             | 01/01/2019                | 31/12/9999              | 44084    |
| 9920        | Lievegem          | Lievegem           | 01/01/2019                | 31/12/9999              | 44085    |
| 9920        | Lovendegem        | Lovendegem         | 01/01/1900                | 31/12/2018              | 44036    |
| 9920        | Lovendegem        | Lievegem           | 01/01/2019                | 31/12/9999              | 44085    |
| 9921        | Lievegem          | Lievegem           | 01/01/2019                | 31/12/9999              | 44085    |
| 9921        | Vinderhoute       | Lovendegem         | 01/01/1900                | 31/12/2018              | 44036    |
| 9921        | Vinderhoute       | Lievegem           | 01/01/2019                | 31/12/9999              | 44085    |
| 9930        | Lievegem          | Lievegem           | 01/01/2019                | 31/12/9999              | 44085    |
| 9930        | Zomergem          | Zomergem           | 01/01/1900                | 31/12/2018              | 44080    |
| 9930        | Zomergem          | Lievegem           | 01/01/2019                | 31/12/9999              | 44085    |
| 9931        | Lievegem          | Lievegem           | 01/01/2019                | 31/12/9999              | 44085    |
| 9931        | Oostwinkel        | Zomergem           | 01/01/1900                | 31/12/2018              | 44080    |
| 9931        | Oostwinkel        | Lievegem           | 01/01/2019                | 31/12/9999              | 44085    |
| 9932        | Lievegem          | Lievegem           | 01/01/2019                | 31/12/9999              | 44085    |
| 9932        | Ronsele           | Zomergem           | 01/01/1900                | 31/12/2018              | 44080    |
| 9932        | Ronsele           | Lievegem           | 01/01/2019                | 31/12/9999              | 44085    |
| 9940        | Ertvelde          | Evergem            | 01/01/1900                | 31/12/9999              | 44019    |
| 9940        | Evergem           | Evergem            | 01/01/1900                | 31/12/9999              | 44019    |
| 9940        | Kluizen           | Evergem            | 01/01/1900                | 31/12/9999              | 44019    |
| 9940        | Sleidinge         | Evergem            | 01/01/1900                | 31/12/9999              | 44019    |
| 9950        | Lievegem          | Lievegem           | 01/01/2019                | 31/12/9999              | 44085    |
| 9950        | Waarschoot        | Waarschoot         | 01/01/1900                | 31/12/2018              | 44072    |
| 9950        | Waarschoot        | Lievegem           | 01/01/2019                | 31/12/9999              | 44085    |

| Code Postal | Commune           | Commune principale | Date de début de validité | Date de fin de validité | Code INS |
|-------------|-------------------|--------------------|---------------------------|-------------------------|----------|
| 9960        | Assenede          | Assenede           | 01/01/1900                | 31/12/9999              | 43002    |
| 9961        | Boekhoute         | Assenede           | 01/01/1900                | 31/12/9999              | 43002    |
| 9968        | Bassevelde        | Assenede           | 01/01/1900                | 31/12/9999              | 43002    |
| 9968        | Oosteeklo         | Assenede           | 01/01/1900                | 31/12/9999              | 43002    |
| 9970        | Kaprijke          | Kaprijke           | 01/01/1900                | 31/12/9999              | 43007    |
| 9971        | Lembeke           | Kaprijke           | 01/01/1900                | 31/12/9999              | 43007    |
| 9980        | Sint-Laureins     | Sint-Laureins      | 01/01/1900                | 31/12/9999              | 43014    |
| 9981        | Sint-Margriete    | Sint-Laureins      | 01/01/1900                | 31/12/9999              | 43014    |
| 9982        | Sint-Jan-in-Eremo | Sint-Laureins      | 01/01/1900                | 31/12/9999              | 43014    |
| 9988        | Waterland-Oudeman | Sint-Laureins      | 01/01/1900                | 31/12/9999              | 43014    |
| 9988        | Watervliet        | Sint-Laureins      | 01/01/1900                | 31/12/9999              | 43014    |
| 9990        | Maldegem          | Maldegem           | 01/01/1900                | 31/12/9999              | 43010    |
| 9991        | Adegem            | Maldegem           | 01/01/1900                | 31/12/9999              | 43010    |
| 9992        | Middelburg        | Maldegem           | 01/01/1900                | 31/12/9999              | 43010    |

Date de publication:

24/02/2022

Contenu de l'annexe: 



AN 2011-3-Frvblvs01.pdf



AN 2011-3-Frvblvs01.xls

Information intermédiaire:



| N° Bureau | Nom NL   | Nom FR  |
|-----------|--|---|
| 100       | GROEP S  | GROUPE S  |
| 110       | ATTENTIA   | ATTENTIA  |
| 120       | SECUREX  | SECUREX   |
| 150       | SOCIAAL SECRETARIAAT DER NOTARISSEN VAN BELGIE                           | SOCIAAL SECRETARIAAT DER NOTARISSEN VAN BELGIE                  |
| 200       | UCM  | UCM   |
| 250       | ACERTA   | ACERTA  |
| 280       | SOCIAAL SECRETARIAAT VAN TOURNAISIS                                      | SECRETARIAT SOCIAL DU TOURNAISIS                                |
| 290       | SOCIAAL SECRETARIAAT VAN DE GEMIDDELDE KLASSEN VAN DE PROVINCIE VAN LUIK | SECRETARIAT SOCIAL DES CLASSES MOYENNES DE LA PROVINCE DE LIEGE |
| 300       | PARTENA  | PARTENA   |
| 322       | ACERTA SUD   | ACERTA SUD  |
| 370       | SOCIAAL SECRETARIAAT LE CAP  | SECRETARIAT SOCIAL LE CAP                                       |
| 500       | ARENBERG   | ARENBERG  |
| 510       | SOCIAAL BUREAU   | BUREAU SOCIAL   |
| 540       | SODALIS  | SODALIS   |
| 560       | SODISKA  | SODISKA   |
| 600       | RANDSTAD   | RANDSTAD  |
| 610       | SOFIM  | SOFIM   |
| 620       | CEPA   | CEPA  |
| 640       | SD   | SD  |
| 650       | NATIONALE PATROONSDIENST   | NATIONALE PATROONSDIENST  |
| 690       | SODIRO   | SODIRO  |
| 710       | DIENSTBEToon   | DIENSTBEToon  |
| 730       | SOFIDI   | SOFIDI  |
| 740       | HULP DER PATROONS  | ASSISTANCE PATRONALE  |
| 750       | SODIBE   | SODIBE  |
| 790       | WIJ HELPEN   | WIJ HELPEN  |
| 800       | SOCIAAL SECRETARIAAT VOOR ZELFSTANDIGE ONDERNEMERS                       | SOCIAAL SECRETARIAAT VOOR ZELFSTANDIGE ONDERNEMERS              |
| 810       | SOCIAAL SECRETARIAAT VOOR HANDEL EN AMBACHT                              | SOCIAAL SECRETARIAAT VOOR HANDEL EN AMBACHT                     |
| 850       | SODIWE   | SODIWE  |
| 860       | CARITAS, "S.S.C."  | CARITAS, "S.S.C."   |
| 870       | SOFIBO   | SOFIBO  |
| 880       | SOBUMID  | SOBUMID   |
| 910       | CENTRUM VOOR LOONBEHEER  | CENTRUM VOOR LOONBEHEER   |
| 920       | SSE  | SSE   |

| <b>N° Bureau</b> | <b>Nom NL</b>                    | <b>Nom FR</b>                    |
|------------------|----------------------------------|----------------------------------|
| 950              | SALAR                            | SALAR                            |
| 960              | SOCIAAL SECRETARIAAT VAN DE KUST | SOCIAAL SECRETARIAAT VAN DE KUST |
| 980              | HANDEL, DIENSTEN EN INDUSTRIE    | HANDEL, DIENSTEN EN INDUSTRIE    |
| 990              | ABANTE                           | ABANTE                           |

NUMERO DU BLOC: 90017

VERSION: 2022/1

DATE DE PUBLICATION: 24/02/2022

**Personne physique**  
**(Label XML : NaturalPerson)**

**DESCRIPTION:**

Bloc fonctionnel permettant de déclarer les données d'identification d'une personne physique.

**CONTENU (ZONES):**

00023 - NUMÉRO DE SUITE PERSONNE PHYSIQUE  
00024 - NUMÉRO D'IDENTIFICATION DE LA SÉCURITÉ SOCIALE - NISS  
00167 - NUMÉRO DE LA CARTE D'IDENTITÉ SOCIALE  
00025 - NOM DU TRAVAILLEUR  
00026 - PRÉNOM DU TRAVAILLEUR  
00027 - INITIALE DU DEUXIÈME PRÉNOM DU TRAVAILLEUR  
00028 - DATE DE NAISSANCE DU TRAVAILLEUR  
00168 - COMMUNE - LIEU DE NAISSANCE DU TRAVAILLEUR  
00169 - CODE PAYS DU LIEU DE NAISSANCE DU TRAVAILLEUR  
00029 - SEXE DU TRAVAILLEUR  
00030 - RUE DU TRAVAILLEUR  
00031 - NUMÉRO DE L'ADRESSE DU TRAVAILLEUR  
00032 - BOÎTE AUX LETTRES DU TRAVAILLEUR  
00033 - CODE POSTAL DU TRAVAILLEUR  
00034 - COMMUNE DU TRAVAILLEUR  
00035 - CODE PAYS DU TRAVAILLEUR  
00119 - NATIONALITÉ DU TRAVAILLEUR  
00615 - RÉFÉRENCE UTILISATEUR - PERSONNE PHYSIQUE

**BLOCS LIES:**

**CARDINALITE MIN.:**

1

**CARDINALITE MAX:**

1

**PRESENCE**

**\*CONDITION:**

INDISPENSABLE

**\*LIMITATIONS SUPPLEMENTAIRES:**

**CODE ANOMALIE SUR ACCUSE DE RECEPTION:**

| Intitulé anomalie  | Code anomalie | Gravité |
|--|---------------|---------|
| Non présent  | 90017-001     | B       |
| Erreur de séquence   | 90017-091     | B       |
| Pas identifiable   | 90017-151     | B       |
| Pas de relation de travail trouvée pour la période ou date donnée. | 90017-152     | B       |
| Déjà traité ou déclaré   | 90017-272     | B       |

|                       |                 |                                 |
|-----------------------|-----------------|---------------------------------|
| NUMERO DU BLOC: 90022 | VERSION: 2022/1 | DATE DE PUBLICATION: 24/02/2022 |
|-----------------------|-----------------|---------------------------------|

**Adresse**  
(Label XML : Address)

**DESCRIPTION:** Bloc fonctionnel permettant de spécifier complètement une adresse.

**CONTENU (ZONES):**  
00517 - RUE  
00518 - NUMÉRO DE L'ADRESSE  
00519 - BOÎTE AUX LETTRES  
00520 - CODE POSTAL  
00522 - COMMUNE  
00523 - CODE PAYS

**BLOCS LIES:**

**CARDINALITE MIN.:** 0  
**CARDINALITE MAX.:** 1

**PRESENCE**  
**\*CONDITION:** Obligatoire si le bloc Communication n'est pas présent.  
**\*LIMITATIONS SUPPLEMENTAIRES:**

**CODE ANOMALIE SUR ACCUSE DE RECEPTION:**

| Intitulé anomalie  | Code anomalie | Gravité |
|--------------------|---------------|---------|
| Erreur de séquence | 90022-091     | B       |

|                       |                 |                                 |
|-----------------------|-----------------|---------------------------------|
| NUMERO DU BLOC: 90036 | VERSION: 2022/1 | DATE DE PUBLICATION: 24/02/2022 |
|-----------------------|-----------------|---------------------------------|

**Commentaire déclaration**  
**(Label XML : CommentDeclaration)**

**DESCRIPTION:** Bloc fonctionnel permettant de déclarer des commentaires concernant la déclaration.

**CONTENU (ZONES):** 00126 - ZONE TEXTE LIBRE

**BLOCS LIES:**

**CARDINALITE MIN.:** 0

**CARDINALITE MAX:** 1

**PRESENCE**

**\*CONDITION:** Facultatif.

**\*LIMITATIONS SUPPLEMENTAIRES:**

**CODE ANOMALIE SUR ACCUSE DE RECEPTION:**

|  | Intitulé anomalie  | Code anomalie | Gravité |
|--|--------------------|---------------|---------|
|  | Erreur de séquence | 90036-091     | B       |

|                       |                 |                                 |
|-----------------------|-----------------|---------------------------------|
| NUMERO DU BLOC: 90059 | VERSION: 2022/1 | DATE DE PUBLICATION: 24/02/2022 |
|-----------------------|-----------------|---------------------------------|

**Formulaire**  
**(Label XML : Form)**

**DESCRIPTION:** Bloc fonctionnel permettant de déclarer un formulaire.

**CONTENU (ZONES):** 00296 - IDENTIFICATION DU FORMULAIRE  
00218 - DATE DE CRÉATION DU FORMULAIRE  
00299 - HEURE PRÉCISE DE CRÉATION DU FORMULAIRE  
00110 - STATUT DE L'ATTESTATION  
00297 - TYPE DU FORMULAIRE

**BLOCS LIES:** 90064 - Identification du risque; 90082 - Référence; 90067 - Lien déclaration employeur; 90168 - Lien déclaration employeur PPL; 90036 - Commentaire déclaration

**CARDINALITE MIN.:** 1  
**CARDINALITE MAX:** \*

**PRESENCE**  
**\*CONDITION:** INDISPENSABLE  
**\*LIMITATIONS SUPPLEMENTAIRES:**

**CODE ANOMALIE SUR ACCUSE DE RECEPTION:**

| Intitulé anomalie  | Code anomalie | Gravité |
|--|---------------|---------|
| Non présent  | 90059-001     | B       |
| Erreur de séquence   | 90059-091     | B       |
| Impossible de déterminer une indication de temps pour le risque social | 90059-452     | B       |
| Formulaire non traitable   | 90059-163     | B       |

|                       |                 |                                 |
|-----------------------|-----------------|---------------------------------|
| NUMERO DU BLOC: 90064 | VERSION: 2022/1 | DATE DE PUBLICATION: 24/02/2022 |
|-----------------------|-----------------|---------------------------------|

**Identification du risque**  
(Label XML : RiskIdentification)

**DESCRIPTION:** Bloc fonctionnel permettant de déclarer des informations concernant l'identification du risque.

**CONTENU (ZONES):** 00430 - IDENTIFICATION DU RISQUE

**BLOCS LIES:**

**CARDINALITE MIN.:** 1  
**CARDINALITE MAX.:** 1

**PRESENCE**  
**\*CONDITION:** INDISPENSABLE  
**\*LIMITATIONS SUPPLEMENTAIRES:**

**CODE ANOMALIE SUR ACCUSE DE RECEPTION:**

|                    | Intitulé anomalie | Code anomalie | Gravité |
|--------------------|-------------------|---------------|---------|
| Non présent        |                   | 90064-001     | B       |
| Erreur de séquence |                   | 90064-091     | B       |

|                       |                 |                                 |
|-----------------------|-----------------|---------------------------------|
| NUMERO DU BLOC: 90067 | VERSION: 2022/1 | DATE DE PUBLICATION: 24/02/2022 |
|-----------------------|-----------------|---------------------------------|

**Lien déclaration employeur**  
(Label XML : [EmployerDeclarationLink](#))

**DESCRIPTION:** Bloc fonctionnel permettant de déclarer des informations concernant le lien de la déclaration employeur.

**CONTENU (ZONES):** 00011 - NUMÉRO ONSS  
00012 - NOTION CURATELLE  
00014 - NUMÉRO D'ENTREPRISE

**BLOCS LIES:** 90492 - Siège d'exploitation; 90257 - Coordonnées de la personne de contact; 90093 - Expéditeur; 90017 - Personne physique; 90077 - Période de référence; 90429 - Carte de contrôle

**CARDINALITE MIN.:** 0  
**CARDINALITE MAX:** 1

**PRESENCE**  
**\*CONDITION:** Cardinalité 1: OBLIGATOIRE si la déclaration concerne un employeur affilié à l'ONSS, inclus les administrations provinciales et locales si le trimestre de la déclaration est égal ou postérieur à 2022/1.

**\*LIMITATIONS SUPPLEMENTAIRES:**

**CODE ANOMALIE SUR ACCUSE DE RECEPTION:**

|  | Intitulé anomalie  | Code anomalie | Gravité |
|--|--------------------|---------------|---------|
|  | Non présent        | 90067-001     | B       |
|  | Erreur de séquence | 90067-091     | B       |
|  | Pas identifiable   | 90067-151     | B       |



|                       |                 |                                 |
|-----------------------|-----------------|---------------------------------|
| NUMERO DU BLOC: 90077 | VERSION: 2022/1 | DATE DE PUBLICATION: 24/02/2022 |
|-----------------------|-----------------|---------------------------------|

**Période de référence**  
(Label XML : ReferencePeriod)

**DESCRIPTION:** Bloc fonctionnel permettant de déclarer des informations concernant la période de référence.

**CONTENU (ZONES):** 00074 - DATE DE DÉBUT DE PÉRIODE DE RÉFÉRENCE  
00075 - DATE DE FIN DE PÉRIODE DE RÉFÉRENCE

**BLOCS LIES:**

**CARDINALITE MIN.:** 1  
**CARDINALITE MAX.:** 1

**PRESENCE**  
**\*CONDITION:** INDISPENSABLE

**\*LIMITATIONS SUPPLEMENTAIRES:**

**CODE ANOMALIE SUR ACCUSE DE RECEPTION:**

|                    | Intitulé anomalie | Code anomalie | Gravité |
|--------------------|-------------------|---------------|---------|
| Non présent        |                   | 90077-001     | B       |
| Erreur de séquence |                   | 90077-091     | B       |

|                       |                 |                                 |
|-----------------------|-----------------|---------------------------------|
| NUMERO DU BLOC: 90082 | VERSION: 2022/1 | DATE DE PUBLICATION: 24/02/2022 |
|-----------------------|-----------------|---------------------------------|

**Référence**  
**(Label XML : Reference)**

**DESCRIPTION:** Bloc fonctionnel permettant de préciser des références relatives à un ou plusieurs formulaires ; un formulaire pouvant être une déclaration DmfA originale, une déclaration de modification DmfA, une DRS, une demande de renseignements, une déclaration Dimona, etc.

**CONTENU (ZONES):** 00221 - TYPE DE LA RÉFÉRENCE  
00298 - ORIGINE DE LA RÉFÉRENCE  
00222 - NUMÉRO DE RÉFÉRENCE

**BLOCS LIES:**

**CARDINALITE MIN.:** 0  
**CARDINALITE MAX:** 1

**PRESENCE**  
**\*CONDITION:** FACULTATIF

**\*LIMITATIONS SUPPLEMENTAIRES:**

**CODE ANOMALIE SUR ACCUSE DE RECEPTION:**

|  | Intitulé anomalie  | Code anomalie | Gravité |
|--|--------------------|---------------|---------|
|  | Erreur de séquence | 90082-091     | B       |

|                       |                 |                                 |
|-----------------------|-----------------|---------------------------------|
| NUMERO DU BLOC: 90093 | VERSION: 2022/1 | DATE DE PUBLICATION: 24/02/2022 |
|-----------------------|-----------------|---------------------------------|

**Expéditeur**  
(Label XML : Sender)

**DESCRIPTION:** Bloc fonctionnel permettant de déclarer des informations concernant l'expéditeur.

**CONTENU (ZONES):**  
00776 - DÉNOMINATION  
00517 - RUE  
00518 - NUMÉRO DE L'ADRESSE  
00519 - BOÎTE AUX LETTRES  
00520 - CODE POSTAL  
00522 - COMMUNE  
00523 - CODE PAYS  
01047 - LANGUE

**BLOCS LIES:**

**CARDINALITE MIN.:** 0  
**CARDINALITE MAX.:** 1

**PRESENCE**  
**\*CONDITION:** Cardinalité 1 : OBLIGATOIRE si le siège administratif de l'employeur se trouve à l'étranger  
**\*LIMITATIONS SUPPLEMENTAIRES:**

**CODE ANOMALIE SUR ACCUSE DE RECEPTION:**

| Intitulé anomalie  | Code anomalie | Gravité |
|--------------------|---------------|---------|
| Erreur de séquence | 90093-091     | B       |
| Non présent        | 90093-001     | B       |

|                       |                 |                                 |
|-----------------------|-----------------|---------------------------------|
| NUMERO DU BLOC: 90168 | VERSION: 2022/1 | DATE DE PUBLICATION: 24/02/2022 |
|-----------------------|-----------------|---------------------------------|

**Lien déclaration employeur PPL**  
**(Label XML : NOSSLPAEmployerDeclarationLink)**

**DESCRIPTION:** Bloc fonctionnel permettant de déclarer des informations concernant le lien de la déclaration employeur PPL.

**CONTENU (ZONES):** 00109 - NUMÉRO PPL  
00014 - NUMÉRO D'ENTREPRISE

**BLOCS LIES:** 90492 - Siège d'exploitation; 90257 - Coordonnées de la personne de contact; 90093 - Expéditeur; 90017 - Personne physique; 90077 - Période de référence; 90429 - Carte de contrôle

**CARDINALITE MIN.:** 0  
**CARDINALITE MAX.:** 1

**PRESENCE**  
**\*CONDITION:** Cardinalité 1 : 1 OBLIGATOIRE si la déclaration concerne une administration provinciale et/ou locale jusqu'au 2021/4 inclus.

**\*LIMITATIONS SUPPLEMENTAIRES:**

**CODE ANOMALIE SUR ACCUSE DE RECEPTION:**

| Intitulé anomalie  | Code anomalie | Gravité |
|--------------------|---------------|---------|
| Non présent        | 90168-001     | B       |
| Erreur de séquence | 90168-091     | B       |
| Pas identifiable   | 90168-151     | B       |

|                       |                 |                                 |
|-----------------------|-----------------|---------------------------------|
| NUMERO DU BLOC: 90257 | VERSION: 2022/1 | DATE DE PUBLICATION: 24/02/2022 |
|-----------------------|-----------------|---------------------------------|

**Coordonnées de la personne de contact**  
**(Label XML : CoordinatesContactPerson)**

**DESCRIPTION:** Bloc fonctionnel permettant de déclarer les coordonnées de la personne de contact.

**CONTENU (ZONES):** 00726 - NOM  
00727 - PRÉNOM

**BLOCS LIES:** 90022 - Adresse; 90258 - Communication

**CARDINALITE MIN.:** 0  
**CARDINALITE MAX:** 1

**PRESENCE**  
**\*CONDITION:** Facultatif.

**\*LIMITATIONS SUPPLEMENTAIRES:**

**CODE ANOMALIE SUR ACCUSE DE RECEPTION:**

|  | Intitulé anomalie  | Code anomalie | Gravité |
|--|--------------------|---------------|---------|
|  | Erreur de séquence | 90257-091     | B       |

|                       |                 |                                 |
|-----------------------|-----------------|---------------------------------|
| NUMERO DU BLOC: 90258 | VERSION: 2022/1 | DATE DE PUBLICATION: 24/02/2022 |
|-----------------------|-----------------|---------------------------------|

**Communication**  
**(Label XML : Communication)**

**DESCRIPTION:** Bloc fonctionnel permettant de déclarer les informations de communication.

**CONTENU (ZONES):**  
00677 - NUMÉRO DE TÉLÉPHONE  
00636 - NUMÉRO DE GSM  
00678 - NUMÉRO DE FAX  
00637 - ADRESSE E-MAIL

**BLOCS LIES:**

**CARDINALITE MIN.:** 0  
**CARDINALITE MAX.:** 1

**PRESENCE**  
**\*CONDITION:** Obligatoire si le bloc Adresse n'est pas présent.  
**\*LIMITATIONS SUPPLEMENTAIRES:**

**CODE ANOMALIE SUR ACCUSE DE RECEPTION:**

|  | Intitulé anomalie  | Code anomalie | Gravité |
|--|--------------------|---------------|---------|
|  | Erreur de séquence | 90258-091     | B       |

|                       |                 |                                 |
|-----------------------|-----------------|---------------------------------|
| NUMERO DU BLOC: 90429 | VERSION: 2022/1 | DATE DE PUBLICATION: 24/02/2022 |
|-----------------------|-----------------|---------------------------------|

**Carte de contrôle**  
**(Label XML : ControlCard)**

**DESCRIPTION:** Bloc fonctionnel permettant de déclarer des informations sur la carte de contrôle C3.2A.

**CONTENU (ZONES):** 01014 - NUMÉRO DE LA CARTE DE CONTRÔLE C3.2A  
00479 - NUMÉRO DE SECRÉTARIAT SOCIAL

**BLOCS LIES:**

**CARDINALITE MIN.:** 1  
**CARDINALITE MAX.:** 1

**PRESENCE**  
**\*CONDITION:** INDISPENSABLE

**\*LIMITATIONS SUPPLEMENTAIRES:**

**CODE ANOMALIE SUR ACCUSE DE RECEPTION:**

|                        | Intitulé anomalie | Code anomalie | Gravité |
|------------------------|-------------------|---------------|---------|
| Non présent            |                   | 90429-001     | B       |
| Déjà traité ou déclaré |                   | 90429-272     | B       |
| Erreur de séquence     |                   | 90429-091     | B       |

|                       |                 |                                 |
|-----------------------|-----------------|---------------------------------|
| NUMERO DU BLOC: 90430 | VERSION: 2022/1 | DATE DE PUBLICATION: 24/02/2022 |
|-----------------------|-----------------|---------------------------------|

**VBLV001**  
**(Label XML : VBLV001)**

**DESCRIPTION:** Elément racine du message XML permettant de faire des déclarations avec le livre de validation.

**CONTENU (ZONES):**

**BLOCS LIES:** 90059 - Formulaire

**CARDINALITE MIN.:** 1  
**CARDINALITE MAX:** 1

**PRESENCE**  
**\*CONDITION:** Indispensable  
**\*LIMITATIONS SUPPLEMENTAIRES:**

**CODE ANOMALIE SUR ACCUSE DE RECEPTION:**

| Intitulé anomalie | Code anomalie | Gravité |
|-------------------|---------------|---------|
|                   |               |         |



|                       |                 |                                 |
|-----------------------|-----------------|---------------------------------|
| NUMERO DU BLOC: 90492 | VERSION: 2022/1 | DATE DE PUBLICATION: 24/02/2022 |
|-----------------------|-----------------|---------------------------------|

**Siège d'exploitation  
(Label XML : OperationalOffice)**

**DESCRIPTION:** Bloc fonctionnel permettant de déclarer des informations concernant le siège d'exploitation.

**CONTENU (ZONES):**  
 00517 - RUE  
 00518 - NUMÉRO DE L'ADRESSE  
 00519 - BOÎTE AUX LETTRES  
 00520 - CODE POSTAL  
 00522 - COMMUNE

**BLOCS LIES:**

**CARDINALITE MIN.:** 1  
**CARDINALITE MAX:** 1

**PRESENCE**  
**\*CONDITION:** INDISPENSABLE  
**\*LIMITATIONS SUPPLEMENTAIRES:**

**CODE ANOMALIE SUR ACCUSE DE RECEPTION:**

|  | Intitulé anomalie  | Code anomalie | Gravité |
|--|--------------------|---------------|---------|
|  | Non présent        | 90492-001     | B       |
|  | Erreur de séquence | 90492-091     | B       |