

Glossarium Echange générique

Volledige Versie

Versie: 2022/1

Publicatiedatum: 24/02/2022

Datum van in productiestelling:01/04/2022

Lijst van de volledige versie

Schutblad

Schutblad

Inleiding

Inleiding

Glossarium

90059 - Formulier

00110 - STATUS VAN HET ATTEST
00218 - DATUM VAN CREATIE VAN HET FORMULIER
00296 - IDENTIFICATIE VAN HET FORMULIER
00297 - TYPE VAN HET FORMULIER
00299 - PRECIES UUR VAN CREATIE VAN HET FORMULIER

90082 - Referentie

00221 - TYPE VAN DE REFERENTIE
00222 - REFERENTIENUMMER
00298 - HERKOMST VAN DE REFERENTIE

90093 - Verzender

00517 - STRAAT
00518 - NUMMER VAN HET ADRES
00519 - BRIEVENBUS
00520 - POSTCODE
00522 - GEMEENTE
00523 - LANDCODE
00776 - BENAMING
01047 - TAAL

90102 - Referentie van het ontvangen bestand

00106 - NAAM VAN HET BESTAND
00222 - REFERENTIENUMMER
00298 - HERKOMST VAN DE REFERENTIE

90256 - Identificatie van de werkgever

00011 - RSZ-NUMMER
00014 - ONDERNEMINGSNUMMER
00109 - PPL NUMMER
00948 - VOORLOPIG RSZ-NUMMER

90266 - Coördinaten bestemming

00517 - STRAAT
00518 - NUMMER VAN HET ADRES
00519 - BRIEVENBUS
00520 - POSTCODE
00522 - GEMEENTE
00523 - LANDCODE
00776 - BENAMING
01047 - TAAL

90390 - Informatie over de ontvangst van het bestand

00737 - KANAAL
00898 - DATUM VAN ONTVANGST
00935 - PRECIES UUR VAN ONTVANGST

90452 - Referentiegegevens

00013 - JAAR - KWARTAAL
00024 - IDENTIFICATIENUMMER BIJ DE SOCIALE ZEKERHEID - INSZ
00220 - VOLGNUMMER VAN HET FORMULIER
01147 - LAATSTE FORMULIER
01159 - GROEPNAAM

90454 - Technische beschrijving

00106 - NAAM VAN HET BESTAND
01044 - MIME-TYPE
01045 - KARAKTERSET
01046 - KARAKTERFORMAAT
01047 - TAAL
01164 - TYPE DOCUMENT
01165 - IDENTIFICATIENUMMER VAN DE BIJLAGE

90455 - Integriteitscontrole

00236 - WAARDE
01048 - METHODE OM DE INTEGRITEIT TE BEREKENEN

90463 - Niet-XML-document

01059 - DOCUMENT VAN HET FORMAAT BASE64

90485 - Gegevens over het document

00014 - ONDERNEMINGSNUMMER
00024 - IDENTIFICATIENUMMER BIJ DE SOCIALE ZEKERHEID - INSZ
01086 - DATUM VAN HET DOCUMENT
01087 - REFERENTIE VAN HET DOCUMENT

Lijst van de volledige versie

- 90511 - Verrijkt blok origineel bestand
 - 00002 - IDENTIFICATIENUMMER VAN DE VERZENDER
- 90512 - Vestigingsgegevens van de bestemming
 - 00704 - TYPE BESTEMMING
- 90513 - Criteria voor de identificatie van de bestemming
 - 00221 - TYPE VAN DE REFERENTIE
- 90514 - Identificatiegegevens van de bestemming
 - 00296 - IDENTIFICATIE VAN HET FORMULIER
 - 01113 - BESTEMMELING
 - 01114 - TYPE IDENTIFICATIE VAN DE BESTEMMELING
 - 01115 - KWALITEIT VAN DE BESTEMMELING
- 90515 - Criteria inzake het mandaat
 - 00013 - JAAR - KWARTAAL
 - 01116 - DATUM
 - 01128 - TYPE VAN MANDAAT
- 90516 - Criteria inzake het object
 - 01117 - OBJECT
 - 01118 - TYPE OBJECT
- 90517 - Gegevens omtrent de Case
 - 01119 - DIENST VAN DE RSZ
 - 01120 - DATUM VAN CREATIE
 - 01121 - SUBTYPE VAN DE CASE
 - 01122 - IDENTIFICATIE VAN DE CASE
 - 01184 - TYPE VERWERKING VAN HET DOCUMENT
- 90518 - Gegevens omtrent de status van de Case
 - 01024 - DATUM - VERVALDATUM
- 90519 - Gegevens over de referentie van de Case
 - 00222 - REFERENTIENUMMER
 - 01123 - TYPE VAN DE REFERENTIE VAN DE CASE
- 90521 - Indexeringscriteria
 - 01124 - IDENTIFICATIE VAN DE INDEX
 - 01125 - WAARDE VAN DE INDEX
- 90523 - Criteria voor identificatie van de toegewezen gebruiker
 - 01126 - TOEGEWEZEN TYPE GEBRUIKER
 - 01127 - IDENTIFICATIECODE VAN DE TOEGEWEZEN GEBRUIKER
- 90550 - Verrijkte identificatie werkgever
 - 00157 - BENAMING VAN DE WERKGEVER
 - 00158 - STRAAT VAN DE WERKGEVER
 - 00159 - NUMMER VAN HET ADRES VAN DE WERKGEVER
 - 00160 - BRIEVENBUS VAN DE WERKGEVER
 - 00161 - POSTCODE VAN DE WERKGEVER
 - 00162 - GEMEENTE VAN DE WERKGEVER
 - 00163 - LANDCODE VAN DE WERKGEVER
 - 00164 - BELANGRIJKHEIDSCODE
 - 00219 - RECHTSVORM
 - 01047 - TAAL
- 90551 - Criterium van de subgroep
 - 00693 - OUTPUTKANAAL
 - 01091 - TYPE GROEP
- 90560 - Verrijkte identificatie van de verzender
 - 00011 - RSZ-NUMMER
 - 00014 - ONDERNEMINGSNUMMER
 - 00024 - IDENTIFICATIENUMMER BIJ DE SOCIALE ZEKERHEID - INSZ
 - 00109 - PPL NUMMER
 - 00479 - NUMMER VAN SOCIAAL SECRETARIAAT
 - 00948 - VOORLOPIG RSZ-NUMMER
- 90567 - Gegevens verzending van een document
 - 00110 - STATUS VAN HET ATTEST
 - 00637 - E-MAILADRES
 - 00737 - KANAAL
 - 01181 - VERZENDINGSWIJZE VAN HET DOCUMENT
- 90571 - Identificatiegegevens van de eindbestemming
 - 01113 - BESTEMMELING
 - 01114 - TYPE IDENTIFICATIE VAN DE BESTEMMELING
 - 01115 - KWALITEIT VAN DE BESTEMMELING
- 90572 - Titel van het document
 - 00776 - BENAMING
 - 01047 - TAAL
 - 01234 - BENAMING (LANGE VERSIE)
- 90590 - Gegevens over de oorsprong van de verzending
 - 00805 - DATUM VERZENDING
 - 01113 - BESTEMMELING

Lijst van de volledige versie

01114 - TYPE IDENTIFICATIE VAN DE BESTEMMELING

01115 - KWALITEIT VAN DE BESTEMMELING

90593 - Verwerkings sleutels/waarden

01227 - VERWERKINGSSLEUTEL

01228 - WAARDE VERBONDEN AAN EEN VERWERKINGSSLEUTEL

Functioneel blok

90059 - Formulier

90082 - Referentie

90093 - Verzender

90102 - Referentie van het ontvangen bestand

90256 - Identificatie van de werkgever

90266 - Coördinaten bestemming

90370 - Businessgegevens

90371 - Generiek XML-document

90390 - Informatie over de ontvangst van het bestand

90452 - Referentiegegevens

90453 - Beschrijving van het document

90454 - Technische beschrijving

90455 - Integriteitscontrole

90456 - XML-document

90463 - Niet-XML-document

90464 - Beschrijving van de business

90485 - Gegevens over het document

90511 - Verrijkt blok origineel bestand

90512 - Vestigingsgegevens van de bestemming

90513 - Criteria voor de identificatie van de bestemming

90514 - Identificatiegegevens van de bestemming

90515 - Criteria inzake het mandaat

90516 - Criteria inzake het object

90517 - Gegevens omtrent de Case

90518 - Gegevens omtrent de status van de Case

90519 - Gegevens over de referentie van de Case

90520 - Lijst van de specifieke gegevens

90521 - Indexeringscriteria

90522 - Gegevens omtrent de toegewezen gebruiker

90523 - Criteria voor identificatie van de toegewezen gebruiker

90550 - Verrijkte identificatie werkgever

90551 - Criterium van de subgroep

90560 - Verrijkte identificatie van de verzender

90567 - Gegevens verzending van een document

90571 - Identificatiegegevens van de eindbestemming

90572 - Titel van het document

90590 - Gegevens over de oorsprong van de verzending

90592 - Verwerkingsgegevens

90593 - Verwerkings sleutels/waarden

Echange générique - Inleiding

Versie: 2022/1

Publicatiedatum:

24/02/2022

Inhoud van de inleiding: [i](#)

Uitwisseling van bestanden met de partners geregistreerd in de DB verzenders

Ter attentie van : Verzenders
Kopie aan : Groep Stromen
Contact : Eranova
Onderwerp : **Specificaties van de bestanden**
Aantal bladzijden :

Opvolging van de bijwerkingen

Datum	Commentaar
20/11/2016	

Inhoud

1.	Inleiding	3
2.	Specificaties ter attentie van de verzenders van EXPL-bestanden (Afzender)	4
2.1.	De scenario's	5
2.1.1.	Het EXPL-bestand werd met succes ontvangen en bevat verwerkbare documenten, niet-verwerkbare documenten, documenten met businessfouten (gedetecteerd door de ad-hoctoepassing van de sociale zekerheid).	5
2.1.2.	Het EXPL-bestand kan niet ontvangen worden	6
3.	Specificaties voor bestemmingen van EXPL-bestanden (Bestemming)	7

1. Inleiding

Dit document betreft de specificaties van enerzijds de bestanden verstuurd door de partners geregistreerd in de DB verzenders¹ en van anderzijds de bestanden ter beschikking gesteld van de partners geregistreerd in de DB verzenders.

In het document dat volgt, is het onderwerp van het bestand EXPL voor "EXEMPLE". U kan dit beter vervangen door het onderwerp dat u betreft (zie Excel-bestand "Spec. GXD...")

Wanneer een verzender een bestand doorstuurt, ontvangt hij altijd een ACRF en naargelang het onderwerp (tweede deel van de bestandsnaam) ontvangt hij al dan niet een antwoord voor elk document in het bestand.

Verder in dit document wordt het meest frequente scenario (2.1.1.) voorgesteld waar de verzender voor een doorgestuurd bestand een ontvangstbewijs ontvangt en voor elk document een melding.

Om te weten of er voor het onderwerp van het bestand dat u interesseert een antwoord per document voorzien is, kan u het hierboven vermelde Excel-bestand raadplegen.

¹ De te volgen procedure om zich te registreren in de DB verzenders staat niet beschreven in dit document. U vindt de ad-hocgegevens op andere pagina's op het portaal. Indien nodig kan Eranova u helpen om de betreffende gegevens te vinden.

2. Specificaties ter attentie van de verzenders van EXPL-bestanden (Afzender)

Het uitwisselingsprotocol van bestanden is als volgt:

1. De verzenders zullen een groep van drie bestanden in hun directory plaatsen; in de subdirectory IN als het documenten zijn met reële gegevens (R in de naam van de bestanden) en in de subdirectory INTEST (T in de naam van de bestanden) als het documenten zijn met testgegevens (simulatieomgeving)²;
2. Deze groep zal bestaan uit een bestand met de FI-documenten, uit het handtekeningbestand³ (FS; enkel noodzakelijk in productie) en uit het GO-bestand dat leeg zal zijn. Het GO-bestand zal als laatste geplaatst worden omdat dit moet aangeven dat de transfer klaar is.
3. De groep bestanden zal ontvangen worden door de Sociale Zekerheid (DFC) die de een groep bestanden met het ontvangstbewijsbestand zal ter beschikking stellen van de verzender. Het ontvangstbewijsbestand zal positief zijn wanneer de groep verwerkte bestanden volledig is, de namen de verwachte specificaties goed opvolgen, het handtekeningbestand correct is, de xml-syntaxis correct is, het documentenbestand niet groter is dan 35 MB, een blok Form bevat onmiddellijk achter de root, er niet meer dan 500 blokken Form zijn, er geen karakters staan tussen de twee blokken Form (openend en sluitend) en de verzender wel degelijk de toelating heeft om deze documenten te versturen. Indien de groep bestanden met succes ontvangen werd dan zal het bestand met de documenten geopend en gelezen worden.
Indien er een fout gevonden werd wat betreft de ontvangstverwerking dan zal de Sociale Zekerheid een groep bestanden creëren met een negatief ontvangstbewijsbestand. In dit geval zal het bestand met de documenten niet overgemaakt worden aan de ad-hoectoepassing van de sociale zekerheid.
De groep bestanden met het ontvangstbewijs zal in de subdirectory OUT geplaatst worden als de verwerkte groep bestanden voortvloeit uit de subdirectory IN.
De groep bestanden met het ontvangstbewijs zal in de subdirectory OUTTEST geplaatst worden indien de verwerkte groep bestanden voortvloeit uit de subdirectory INTEST.
4. Indien er, na de inhoud van het bestand met de documenten gevalideerd te hebben, een of meerdere documenten niet conform de specificaties beschreven in de glossaria gxd (+inleiding) en EXPL001 (enkel XSD) zijn, dan zal elk ongeldig document het voorwerp uitmaken van een groep (FO, FS, GO) bestanden met een negatief notificatiebestand⁴ (FO). Deze melding zal gegevens bevatten waarmee de verzender de fout kan identificeren. De niet-verwerkbare documenten zullen niet overgemaakt worden aan de ad-hoectoepassing van de sociale zekerheid.
De groep bestanden met de negatieve melding zal geplaatst worden in de subdirectory OUT als de verwerkte groep bestanden voortvloeit uit de subdirectory IN.
De groep bestanden met de negatieve melding zal geplaatst worden in de subdirectory OUTTEST indien de verwerkte groep bestanden voortvloeit uit de subdirectory INTEST.

² Voor de applicaties van de sociale zekerheid bestaat er ook de integratieomgeving (TO&P) en de acceptatieomgeving (GATB) waar de testen onderling en de DFC kunnen gerealiseerd worden. De verzenders hebben geen toegang tot deze omgevingen.

³ Het proces voor het handtekeningbestand staat niet beschreven in dit document; u vindt de ad hoc gegevens terug op de andere pagina's van het portaal. Indien nodig kan Eranova u helpen om de betreffende gegevens te vinden.

⁴ De inleiding van dit document bekijken waar uitgelegd wordt dat voor bepaalde bestandsonderwerpen de sociale zekerheid geen antwoord per document geeft. Slechts een ontvangstbewijs wordt overgemaakt.

5. Elk verwerkbaar document zal overgemaakt worden aan de ad-hoctoepassing van de sociale zekerheid.

U vindt in de bijlage van het glossarium "Generieke uitwisseling XML" de specificaties over de acrf en de melding.

2.1. De scenario's

2.1.1. Het EXPL-bestand werd met succes ontvangen en bevat verwerkbare documenten, niet-verwerkbare documenten, documenten met businessfouten (gedetecteerd door de ad-hoctoepassing van de sociale zekerheid).

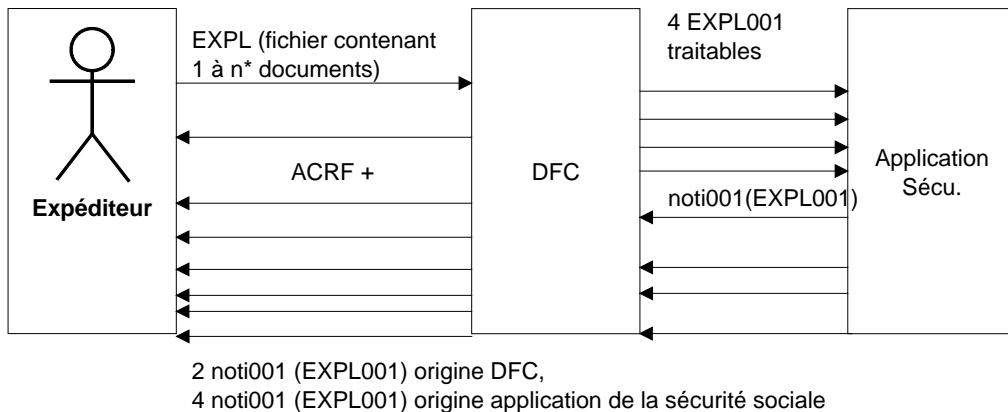

n* in het voorbeeldschema is 6.

1. De verzender plaatst een groep bestanden
FI.EXPL.001050.20160304.00001.R.1.1
FS.EXPL.001050.20160304.00001.R.1.1
GO.EXPL.001050.20160304.00001.R.1

EXPL is het onderwerp van het bestand. U moet enkel het onderwerp hernemen dat betrekking op u heeft. EXPL is maar een voorbeeld.

001050 is het verzendernummer. 1050 is een voorbeeld; u moet natuurlijk het verzendernummer hernemen dat u werd toegekend.

20160304 is een variabel gegeven aangezien het de creatiedatum van het bestand door de verzender is.

00001 is een variabel gegeven dat een volgnummer is waarmee meerdere bestanden die dezelfde dag met andere namen aangemaakt zijn, kunnen overgemaakt worden aan de Sociale Zekerheid.

R geeft aan of het reële gegevens of testgegevens (T in de naam) zijn die de groep bestanden vervoert.

1.1 is het aantal stukken en het nr. van het stuk; dit is een constante.

In de naam van het GO-bestand staat enkel het aantal stukken: 1

2. De Sociale Zekerheid heeft de groep bestanden met succes kunnen ontvangen indien een positief ontvangstbewijs geplaatst is in het verzendersdirectory.
FO.ACRF.999999.20160304.00001.R.EXPL
FS.ACRF.999999.20160304.00001.R.EXPL
GO.ACRF.999999.20160304.00001.R.EXPL
999999 is het verzendernummer van de sociale zekerheid.
3. Elk verwerkbaar document kan doorgestuurd worden naar de ad-hoctoepassing van de sociale zekerheid.

4. Elk document maakt definitief het voorwerp uit van een melding⁵. Dit is
*ofwel een melding opgesteld door de betrokken toepassing van de sociale zekerheid;
*ofwel een negatieve melding gecreëerd door het DFC dat het ingangspunt met als rol om de gegevens vooraf te verwerken en om elk document te routeren naar de ad-hoctoepassing.

Elke verwerkbare melding wordt doorgestuurd naar de verzender. De groep bestanden overgemaakt door het DFC naar de verzender van het document zal de volgende specificaties volgen.

FO.NOTI.999999.20160304.00001.R.EXPL

FS.NOTI.999999.20160304.00001.R.EXPL

GO.NOTI.999999.20160304.00001.R.EXPL

2.1.2. Het EXPL-bestand kan niet ontvangen worden

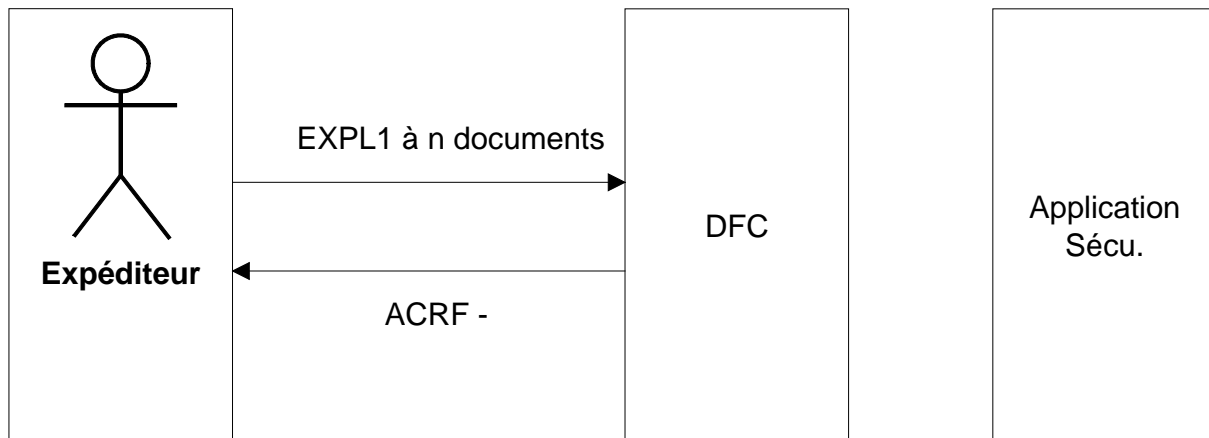

⁵ Behalve voor bepaalde bestandsonderwerpen zoals uitgelegd in de inleiding van dit document. Voor bepaalde bestandsonderwerpen geeft de sociale zekerheid slechts een enkel antwoord, een ACRF. Het met succes ontvangen bestand wordt dan onmiddellijk overgemaakt naar de interne toepassing.

3. Specificaties voor bestemmingen van EXPL-bestanden (Bestemming)

Het gaat om bestanden opgesteld door een toepassing van de sociale zekerheid, ter beschikking gesteld van geregistreerde partners in de DB verzenders.

Elk bestand met documenten zal met twee andere bestanden (FS en GO) geplaatst worden in de directory OUT indien het om reële gegevens gaat of in de directory OUTTEST indien het om testgegevens gaat.

FO.EXPL.999999.20160304.00001.R.1.1

FS.EXPL.999999.20160304.00001.R.1.1

GO.EXPL.999999.20160304.00001.R.1

Het FO-bestand bevat de documenten. Het FS-bestand bevat de handtekening en het GO-bestand dat als laatste geplaatst wordt, is leeg.

EXPL is het onderwerp van het bestand.

999999 is het verzendernummer van de sociale zekerheid.

20160304 is de creatiedatum van het bestand.

00001 dit onderdeel is anders in elke nieuwe groep bestanden verstuurd op dezelfde dag voor hetzelfde onderwerp. Dit onderdeel is alfanumeriek.

R indien het bestand reële gegevens bevat en T indien het bestand testgegevens bevat.

1.1 Dit is het aantal stukken en het nummer van het stuk: voortaan zal elk bestand in een stuk verstuurd worden en zal het dus altijd 1.1 zijn; in de naam van het GO-bestand vinden we enkel het aantal stukken.

Legende

N	Noodzakelijk
⊖	Verboden
V indien	Verplicht indien

U vindt hierbij verschillende tabbladen met bijkomende specificaties bovenop die vermeld in de fiches van het glossarium Generieke uitwisseling XML (GXD) en het document met de specificaties van de bestanden.

Het blad Bestand

*Het onderwerp van het bestand is het tweede onderdeel van de naam van het bestand.

*Verzender of bestemming geeft aan tot wie de documentatie gericht is; Voor het onderwerp ECOR is het aan de verzender van het bestand ECOR dat de documentatie gericht wordt. Voor het onderwerp ECOA is het tot de bestemming van dit bestand dat de documentatie die volgt zich richt.

*Naam van de applicatie die de verzender of bestemming zou moeten hebben in zijn profiel om het bestand met dit onderwerp te verzenden of ontvangen.

*Positief of negatief antwoord per document (FORM) dat de verzender zal ontvangen. Indien de antwoorden gegroepeerd zijn; ze zullen gegroepeerd worden (positieve en negatieve antwoorden in hetzelfde bestand) binnen de 24 uur naargelang de documenten in het verwerkte bestand.

Na 24 uur zullen ze een per een doorgestuurd worden.

*Identificatie van het document in het bestand.

Het blad GXD (Generic XML Document)

In de kolommen worden enkel de GXD-gegevensblokken opgenomen die facultatief zijn in het ad hoc XSD-schema.

Het blad GXD bevat indicaties over de aanwezigheid van de blokken in GXD en dit in functie van de identificatie; met andere woorden: de verzender moet hernemen en de bestemming moet ontvangen.

De volgende bladen bevatten specificaties over de inhoud van elk blok.

Het blad FORM

De versie van het GXD-schema is de versie die de verzender kan versturen of de bestemming zal ontvangen.

Bestand

Onderwerp	Afzender of bestemming	Naam van de toepassing	Positief antwoord ontvangen per document door de verzender van het bestand of te versturen door de bestemming van het document	Negatief antwoord ontvangen per document door de verzender van het bestand of te versturen door de bestemming van het document	Identificatie	Documenten per bestand*
PROA	A	PAYIT	NOTI001 gehergroepeerd	NOTI001 gehergroepeerd	PROA001	1 tot 500
ECOR	A	DMFA	ECOUDAN	NOTI001	ECOUDRQ	1 tot 500
EOCA	B	DMFA	nvt	nvt	ECOUDAN	1
FINO	B	PAYIT	nvt	nvt	FINO004	1 tot n
*Het bestand heeft een beperkte grootte; deze grootte wordt bepaald in het GXD-glossarium.						

Identification	Handled Originale File	Reference Data	Document Data	Case Data	Destina tion Data	Data 0 of 1 occurs	
PROA001	€	N	⊖	⊖	⊖	1	Feedback van sociale secretariaten voor het proces verbonden aan de voorwaarde;
ECOUDRO	€	N	⊖	⊖	⊖	⊖	Eco Unemployment Days Request
ECOUDAN	€	N	⊖	⊖	⊖	1	Eco Unemployment Days Answer
FINO004	€	N	N	⊖	⊖	1	Financial Note - Reminder

Identificatie	FormCreationDate Début	AttestationS tatus	TypeForm	Versie schema GXD
PROA001	01/02/2017	0	SU	> ou = 20164
ECOUDRQ	01/04/2017	0	RE	> ou = 20171
ECOUDAN	01/04/2017	0	FA	> ou = 20171
FINO004	01/02/2017	0	SU	20164

Reference

Identification	Attestation Status	Reference Type	Reference Origin
PROA001	0	1	1
ECOUDRQ	0	1	1
ECOUDAN	0	1	1
ECOUDAN	0	1	3
ECOUDAN	0	1	2
FINO004	0	1	3
FINO004	0	1	2

ReferenceData

Identification	INSS	Quarter (occurs)	Group Name	Form SequenceNbr	IsLast Form	Blok SubGroupCriteria	Blok EmployerId	Blok Handled EmployerId	
PROA001	⊖	⊖	⊖	⊖	⊖	⊖	N	⊖	
ECOUDRO	V indien	(1)	⊖	⊖	⊖	⊖	N	⊖	*Verplicht indien de aanvraag tot raadpleging van INSZ.
ECOUDAN	V indien	(1)	⊖	⊖	⊖	⊖	N	⊖	*Aanwezig in de request (ECOUDRO).
FINO004	⊖	N	⊖	⊖	⊖	⊖	N	⊖	

EmployerId

Identification	NOSSRegistrationNbr	Provisional NSSONbr	NOSSLPARegistrationNbr	CompanyID	Indicaties aanwezigheid
PROA001	Aanwezig of nul	⊖	⊖	Aanwezig of nul	Niet toegelaten alle noodzakelijke tags op nul.
ECOUDRQ	Aanwezig of nul	⊖	⊖	Aanwezig of nul	Niet toegelaten alle noodzakelijke tags op nul.
ECOUDAN	N	⊖	⊖	Aanwezig of nul	
FINO004	N	⊖	⊖	Aanwezig of nul	

DocumentData

Identification	Document Date	Document Reference	INSS
FINO004	N	N	6

Technische specificaties van GXD "Generieke uitwisselingen"

Ziehier de technische specificaties in verband met de opstelling van een bestand waarvan de inhoud de structuur van het XSD-schema "Generieke uitwisselingen" (GenericXmlDocument) volgt.

Het is nu noodzakelijk in een bestand GenericXmlDocument (GXD) verstuurd naar de sociale zekerheid dat de verzender zelf de namespaces, prefixen en schema's voor de parsingverwerking bepaalt¹.

Het gebruik van een namespace is gebaseerd op 3 fasen:

1) de naam van de namespace zelf bepalen, bijvoorbeeld "http://www.smals-mvm.be/xml/ns/systemFlux".

2) een link leggen tussen de namespace en een prefix

Deze link wordt gelegd via een attribuut dat vermeld moet worden in het verstuurde XML-bestand.

Bijvoorbeeld: om een link te leggen tussen de namespace "http://www.smals-mvm.be/xml/ns/systemFlux" en een prefix "sf", moeten we dit gebruiken:

```
xmlns:sf="http://www.smals-mvm.be/xml/ns/systemFlux"
```

3) een link leggen tussen de namespace en een schema

Deze link wordt gelegd via een attribuut dat vermeld moet worden in het verstuurde XML-bestand.

Bijvoorbeeld: om een link te leggen tussen de namespace "http://www.smals-mvm.be/xml/ns/systemFlux" en een schema "GenericXmlDoc_20171.xsd", moeten we dit gebruiken:

```
xsi:schemaLocation="http://www.smals-mvm.be/xml/ns/systemFlux  
GenericXmlDoc_20171.xsd"
```

Merk op dat het attribuut "" meerdere linken namespace/schema kan bevatten, gescheiden door spaties.

Het volgende voorbeeld bevat 3 linken:

```
xsi:schemaLocation="http://www.smals-mvm.be/xml/ns/systemFlux  
GenericXmlDoc_20171.xsd http://socialsecurity.be/xml/ns/financialnote
```

¹ Opgelet: de lengte van het prefixgegeven moet zo kort mogelijk zijn.

FinancialNote_V1.xsd <http://socialsecurity.be/xml/ns/advancepayment>
JustificationProvision_V1.xsd"

Zo hebben we via de voorgaande voorbeelden een namespace bepaald "http://www.smals-mvm.be/xml/ns/systemFlux", geassocieerd met een schema "**GenericXmlDoc_20171.xsd**" en een prefix "sf".

In het inputbestand zal dus elke tag vooraf bepaald door "sf" geassocieerd worden met de namespace "http://www.smals-mvm.be/xml/ns/systemFlux" en zullen we de inhoud van het schema "GenericXmlDoc_20171.xsd" gebruiken om het te valideren.

1.1 Belangrijke details

De bestanden GenericXmlDocument verwerkt door onze systemen worden opgesplitst in blokken <Form> en <Data>

Na splitsing, wanneer een namespace gespecificeerd wordt binnen een blok <Data>, zal hij niet meer gekend zijn in het volgende blok <Data> .

De namespace(s) en de schemalokalisaties moeten dus bepaald worden (waarbij de 3 hierboven beschreven fasen gerespecteerd worden) voor elk nieuw blok Data die ze gebruiken.

1.2 Voorbeeld

In het bestand hieronder:

* de namespace en de lokalisatie van het schema **systemFlux** worden 1 enkele keer bepaald bij de root van het bestand GenericXmlDocument

* de namespace en de lokalisatie van het schema **businessNameSpace** worden bepaald in het 1ste blok Form, alsook in het 1ste blok Data van het 2de blok Form

* de namespace en de lokalisatie van het schema **otherBusinessNameSpace** worden bepaald in het 2de blok Data van het 1ste blok Form, alsook in de 2de en 3de blokken Data van het 2de blok Form

```
<?xml version="1.0" encoding="UTF-8"?>
```

```
<sf:GenericXmlDocument xmlns:sf="http://www.smals-mvm.be/xml/ns/systemFlux"
xmlns:xsi="http://www.w3.org/2001/XMLSchema-instance" xsi:schemaLocation="http://www.smals-
mvm.be/xml/ns/systemFlux GenericXmlDoc_20171.xsd">
```

```
  <sf:Form>
```

```
    <sf:Identification>EXEMPLE</sf:Identification>
```

```
    <sf:FormCreationDate>2013-04-25</sf:FormCreationDate>
```

```
    <sf:FormCreationHour>03:10:10.0</sf:FormCreationHour>
```

```
    <sf:AttestationStatus>0</sf:AttestationStatus>
```

```
    <sf:TypeForm>SU</sf:TypeForm>
```

```
    <sf:Reference>
```

```
      <sf:ReferenceType>1</sf:ReferenceType>
```

```
      <sf:ReferenceOrigin>3</sf:ReferenceOrigin>
```

```
      <sf:ReferenceNbr>0081230000151</sf:ReferenceNbr>
```

```
    </sf:Reference>
```

```
    <sf:ReferenceData>
```

```
      <sf:EmployerId>
```

```
        <sf:NOSSRegistrationNbr>999999999</sf:NOSSRegistrationNbr>
```

```
      </sf:EmployerId>
```

```
    </sf:ReferenceData>
```

```
    <sf>DataDestination>
```

```
      <sf:Public>DESTHAFOREEMPLOYER</sf:Public>
```

```
      <sf:DestinationCriteria>
```



```

        <sf:AddresseeType>BENOSS</sf:AddresseeType>
        <sf:Quality>QUAL_EMP_NOSS</sf:Quality>
        <sf:Identification>C30T2</sf:Identification>
    </sf:DestinationCriteria>
</sf:DataDestination>
<sf:DataDestination>
    <sf:Public>CONTRACTUALRELATIONSHIPREGISTRY</sf:Public>
    <sf:DestinationCriteria>
        <sf:Addressee>9999994</sf:Addressee>
        <sf:AddresseeType>TECHNICALID</sf:AddresseeType>
        <sf:Identification>C30T2</sf:Identification>
    </sf:DestinationCriteria>
</sf:DataDestination>
<sf:Data>
    <sf:DocumentDescription>
        <sf:TechnicalDescription>
            <sf:MimeType>application/xml</sf:MimeType>
            <sf:CharacterFormat>NATIVE</sf:CharacterFormat>
        </sf:TechnicalDescription>
    </sf:DocumentDescription>
    <sf:DocumentXml>
        <a:BusinessData xmlns:a="http://www.my-
application.be/ns/businessNameSpace" xsi:schemaLocation="http://www.my-
application.be/ns/businessNameSpace BusinessSchema.xsd">
            ...
        </a:BusinessData>
    </sf:DocumentXml>
</sf:Data>
<sf:Data>
    <sf:DocumentDescription>
        <sf:TechnicalDescription>

```

```

        <sf:MimeType>application/xml</sf:MimeType>

        <sf:CharacterFormat>NATIVE</sf:CharacterFormat>

    </sf:TechnicalDescription>

</sf:DocumentDescription>

<sf:DocumentXml>

    <b:BusinessData xmlns:b="http://www.my-
application.be/ns/otherBusinessNameSpace" xsi:schemaLocation="http://www.my-
application.be/ns/otherBusinessNameSpace OtherBusinessSchema.xsd">

        ...

    </b:BusinessData>

</sf:DocumentXml>

</sf>Data>

</sf:Form>

<sf:Form>

    <sf:Identification>EXEMPLE</sf:Identification>

    <sf:FormCreationDate>2013-04-25</sf:FormCreationDate>

    <sf:FormCreationHour>03:10:10.0</sf:FormCreationHour>

    <sf:AttestationStatus>0</sf:AttestationStatus>

    <sf:TypeForm>SU</sf:TypeForm>

    <sf:Reference>

        <sf:ReferenceType>1</sf:ReferenceType>

        <sf:ReferenceOrigin>3</sf:ReferenceOrigin>

        <sf:ReferenceNbr>0081230000151</sf:ReferenceNbr>

    </sf:Reference>

    <sf:ReferenceData>

        <sf:EmployerId>

            <sf:NOSSRegistrationNbr>99999998</sf:NOSSRegistrationNbr>

        </sf:EmployerId>

    </sf:ReferenceData>

    <sf:DataDestination>

        <sf:Public>DESTHAFOREEMPLOYER</sf:Public>

```

```

        <sf:DestinationCriteria>
            <sf:AddresseeType>BENOSS</sf:AddresseeType>
            <sf:Quality>QUAL_EMP_NOSS</sf:Quality>
            <sf:Identification>C30T2</sf:Identification>
        </sf:DestinationCriteria>
    </sf:DataDestination>
    <sf:DataDestination>
        <sf:Public>CONTRACTUALRELATIONSHIPREGISTRY</sf:Public>
        <sf:DestinationCriteria>
            <sf:Addressee>1234567</sf:Addressee>
            <sf:AddresseeType>TECHNICALID</sf:AddresseeType>
            <sf:Identification>C30T2</sf:Identification>
        </sf:DestinationCriteria>
    </sf:DataDestination>
    <sf:Data>
        <sf:DocumentDescription>
            <sf:TechnicalDescription>
                <sf:MimeType>application/xml</sf:MimeType>
                <sf:CharacterFormat>NATIVE</sf:CharacterFormat>
            </sf:TechnicalDescription>
        </sf:DocumentDescription>
        <sf:DocumentXml>
            <a:BusinessData xmlns:a="http://www.my-
application.be/ns/businessNameSpace" xsi:schemaLocation="http://www.my-
application.be/ns/businessNameSpace BusinessSchema.xsd">
                ...
            </a:BusinessData>
        </sf:DocumentXml>
    </sf:Data>
    <sf:Data>
        <sf:DocumentDescription>

```

```

        <sf:TechnicalDescription>
            <sf:MimeType>application/xml</sf:MimeType>
            <sf:CharacterFormat>NATIVE</sf:CharacterFormat>
        </sf:TechnicalDescription>
    </sf:DocumentDescription>
    <sf:DocumentXml>
        <b:BusinessData xmlns:b="http://www.my-
application.be/ns/otherBusinessNameSpace" xsi:schemaLocation="http://www.my-
application.be/ns/otherBusinessNameSpace OtherBusinessSchema.xsd">
            ...
        </b:BusinessData>
    </sf:DocumentXml>
</sf:Data>
<sf:Data>
    <sf:DocumentDescription>
        <sf:TechnicalDescription>
            <sf:MimeType>application/xml</sf:MimeType>
            <sf:CharacterFormat>NATIVE</sf:CharacterFormat>
        </sf:TechnicalDescription>
    </sf:DocumentDescription>
    <sf:DocumentXml>
        <b:BusinessData xmlns:b="http://www.my-
application.be/ns/otherBusinessNameSpace" xsi:schemaLocation="http://www.my-
application.be/ns/otherBusinessNameSpace OtherBusinessSchema.xsd">
            ...
        </b:BusinessData>
    </sf:DocumentXml>
</sf:Data>
</sf:Form>
</sf:GenericXmlDocument>

```

ZONENUMMER: 00110

VERSIE: 2022/1

PUBLICATIEDATUM: 24/02/2022

STATUS VAN HET ATTEST
(XML label : AttestationStatus)

FUNCTIONEEL BLOK: Formulier; Gegevens verzending van een document

Code(s): 90059; 90567

Xml label(s): Form; DocumentSendingData

BESCHRIJVING:

TOEGELATEN DOMEIN:

0 = Origineel
1 = Wijziging
2 = Duplacaat
3 = Annulatie
4 = Herziening
5 = Herinnering
6 = Afsluiting
7 = Wijziging van papieren origineel
8 = Kopie

De algemene inleiding van dit glossarium bekijken voor de toegelaten waarden in functie van de betrokken identificatie.

Als de zone zich op het niveau van het functionele blok DocumentSendingData (90567) bevindt, dan zijn de enige toegelaten waarden 0 en 8.

WETTELIJKE REFERENTIE:

TYPE: Numeriek

LENGTE: 1

AANWEZIGHEID: Onmisbaar

FORMAAT:

FOUTCODE OP ONTVANGSTBEWIJS:

Foutbeschrijving	Foutcode	Ernst fout

ZONENUMMER: 00218

VERSIE: 2022/1

PUBLICATIEDATUM: 24/02/2022

DATUM VAN CREATIE VAN HET FORMULIER
(XML label : FormCreationDate)

FUNCTIONEEL BLOK:

Formulier
Code(s): 90059

BESCHRIJVING:

Xml label(s): Form

Datum waarop het formulier gecreëerd is.

TOEGELATEN DOMEIN:

JJJJ is een element van [lopend jaar -1 ; lopend jaar] ;
De datum mag zich niet in de toekomst bevinden.
De datum zal groter zijn dan of gelijk zijn aan de begindatum van de geldigheid van de betrokken uitwisseling (identificatie). Deze datum wordt in de inleiding van dit glossarium gepreciseerd.

WETTELIJKE REFERENTIE:

TYPE:

Alfanumeriek

LENGTE:

10

AANWEZIGHEID:

Onmisbaar

FORMAAT:

JJJJ-MM-DD
· JJJJ is het jaar
· MM is de maand
· DD is de dag

FOUTCODE OP ONTVANGSTBEWIJS:

Foutbeschrijving	Foutcode	Ernst fout

ZONENUMMER: 00296

VERSIE: 2022/1

PUBLICATIEDATUM: 24/02/2022

IDENTIFICATIE VAN HET FORMULIER
(XML label : Identification)

FUNCTIONEEL BLOK:

Formulier; Identificatiesgegevens van de bestemming

Code(s): 90059; 90514

BESCHRIJVING:

Xml label(s): Form; AddresseeData

Zone die de inhoud van een formulier beschrijft.

TOEGELATEN DOMEIN:

Zie bijlage 11 - Identificatie van het formulier.

Versie geldig vanaf 2016/4:

Om de toegestane identificaties in het blok Form (90059) te kennen zie inleiding van het glossarium GXD.

Om de toegestane identificaties in het blok AddresseeData (90514) te kennen zie de inleiding van het glossarium GXD.

Merk op dat indien het formulier (of document) doorgestuurd wordt in een bestand, de identificatie dan coherent moet zijn met het onderwerp in de naam van dit bestand (tweede onderdeel van de naam van het bestand).

Voor bepaalde uitwisselingen hebben de sectoren van de Sociale zekerheid de mogelijkheid om met behulp van berichten te communiceren. In dit geval moet de identificatie coherent zijn met deze die zich in het prefixgedeelte van het bericht (RFH2) bevindt. Dit prefixgedeelte hoort bij het formulier in het bericht.

In de versie 2016/3, deze zone eveneens waarden van bijlage 302 bevatten, alsook de identificaties van elk ander xml-bericht dat niet is opgenomen in deze bijlage.

WETTELIJKE REFERENTIE:

TYPE:

Alfanumeriek

LENGTE:

7

AANWEZIGHEID:

Onmisbaar

FORMAAT:

FOUTCODE OP ONTVANGSTBEWIJS:

Foutbeschrijving	Foutcode	Ernst fout

ZONENUMMER: 00297

VERSIE: 2022/1

PUBLICATIEDATUM: 24/02/2022

TYPE VAN HET FORMULIER
(XML label : TypeForm)

FUNCTIONEEL BLOK:

Formulier

Code(s): 90059

BESCHRIJVING:

Xml label(s): Form

Het type wijst de aard van het elektronisch formulier aan.

TOEGELATEN DOMEIN:

RE = REQUEST - het formulier vraagt inlichtingen

PA = PROVISIONAL ANSWER - het formulier is een tijdelijk antwoord op een aanvraag van inlichtingen of een mededeling van inlichtingen

FA = FINAL ANSWER - het formulier is een definitief antwoord op een aanvraag van inlichtingen of een mededeling van inlichtingen

LA = LIMITED ANSWER - het formulier is een beperkt antwoord op een aanvraag van inlichtingen of een mededeling van inlichtingen

SU = SUBMISSION - het formulier deelt inlichtingen mee

De algemene inleiding van dit glossarium bekijken voor de toegelaten waarden in functie van de betrokken identificatie.

WETTELIJKE REFERENTIE:

TYPE:

Alfanumeriek

LENGTE:

2

AANWEZIGHEID:

Onmisbaar

FORMAAT:

FOUTCODE OP ONTVANGSTBEWIJS:

Foutbeschrijving	Foutcode	Ernst fout

ZONENUMMER: 00299

VERSIE: 2022/1

PUBLICATIEDATUM: 24/02/2022

PRECIES UUR VAN CREATIE VAN HET FORMULIER
(XML label : FormCreationHour)

FUNCTIONEEL BLOK:

Formulier

Code(s): 90059

BESCHRIJVING:

Xml label(s): Form

Tijdstip, uitgedrukt in uren, minuten, seconden en milliseconden.

TOEGELATEN DOMEIN:

UU is een element van [00:23]

MM is een element van [00:59]

SS is een element van [00:59]

SSS is een element van [000:999]

WETTELIJKE REFERENTIE:

TYPE:

Alfanumeriek

LENGTE:

12

AANWEZIGHEID:

Onmisbaar

FORMAAT:

UU:MM:SS.SSS

. UU zijn de uren

. MM zijn de minuten

. SS zijn de seconden

. SSS zijn de milliseconden

FOUTCODE OP ONTVANGSTBEWIJS:

Foutbeschrijving	Foutcode	Ernst fout

ZONENUMMER: 00221

VERSIE: 2022/1

PUBLICATIEDATUM: 24/02/2022

TYPE VAN DE REFERENTIE
(XML label : ReferenceType)

FUNCTIONEEL BLOK:

Referentie; Criteria voor de identificatie van de bestemming

Code(s): 90082; 90513

BESCHRIJVING:

Xml label(s): Reference; DestinationCriteria

Duidt aan naar waar de referentie (00222 Referentienummer) verwijst: naar deze aangifte, naar een aangifte die verwant is met deze aangifte of naar een verzameling aangiften (= een dossier) waar deze aangifte toe behoort, op deze aanvraag, op dit formulier.

TOEGELATEN DOMEIN:

0 = de referentie heeft betrekking op een eerder uitgewisseld formulier dat niet dezelfde identificatie heeft (zie bijlagen 11/302), dat verband houdt met het huidige formulier

1 = de referentie verwijst naar dit formulier

2 = de referentie is een dossiernummer en verwijst naar het dossier (= verzameling van aangiften) waartoe deze aangifte behoort of waartoe dit formulier behoort

3 = de referentie heeft betrekking op een eerder uitgewisseld formulier dat dezelfde identificatie heeft (zie bijlagen 11/302) en dat verband houdt met dit formulier, bijvoorbeeld: de referentie heeft betrekking op de aangifte die geannuleerd moet worden door deze aangifte, of op de aangifte die vervangen moet worden door deze aangifte, of op de aangifte die gewijzigd moet worden, of op de aangifte die aan de oorsprong ligt van dit formulier...

4 = de referentie verwijst naar een aangifte in een ander scenario die verwant is met deze aangifte

5 = de referentie verwijst naar een aanvraag

6 = de referentie verwijst naar een geweigerde aangifte

7 = de referentie verwijst naar de werkgever die in deze aangifte wordt vermeld

8 = de referentie verwijst naar de werknemer die in deze aangifte wordt vermeld

9 = de referentie is een gestructureerde mededeling die moet worden gebruikt in het kader van een betaling en verwijst naar dit formulier

De algemene inleiding van dit glossarium bekijken voor de toegelaten waarden in functie van de betrokken identificatie.

WETTELIJKE REFERENTIE:

TYPE:

Numeriek

LENGTE:

1

AANWEZIGHEID:

Onmisbaar

FORMAAT:

FOUTCODE OP ONTVANGSTBEWIJS:

Foutbeschrijving	Foutcode	Ernst fout

ZONENUMMER: 00222

VERSIE: 2022/1

PUBLICATIEDATUM: 24/02/2022

REFERENTIENUMMER
(XML label : ReferenceNbr)

FUNCTIONEEL BLOK:

Referentie; Referentie van het ontvangen bestand; Gegevens over de referentie van de Case
Code(s): 90082; 90102; 90519

BESCHRIJVING:

Xml label(s): Reference; FileReference; CaseReferenceData
Het referentienummer.

Het referentienummer is een ticketnummer dat goedgekend wordt aan het formulier met uitzondering van het referentienummer van het blok FileReference dat een ticketnummer is toegekend aan het bestand of aan het ontvangen bericht.

TOEGELATEN DOMEIN:

De maximale lengte van een referentienummer bedraagt 64 posities behalve indien de Oorsprong van de gespecificeerde referentie (00298) gelijk is aan 2 of 4 dan bedraagt de lengte verplicht 13 posities. De socialezekerheidsnummers zullen gekend moeten zijn.

WETTELIJKE REFERENTIE:

TYPE: Alfa-numeriek

LENGTE: 64

AANWEZIGHEID: Onmisbaar

FORMAAT:

FOUTCODE OP ONTVANGSTBEWIJS:

Foutbeschrijving	Foutcode	Ernst fout

ZONENUMMER: 00298

VERSIE: 2022/1

PUBLICATIEDATUM: 24/02/2022

HERKOMST VAN DE REFERENTIE
(XML label : ReferenceOrigin)

FUNCTIONEEL BLOK:

Referentie; Referentie van het ontvangen bestand

Code(s): 90082; 90102

BESCHRIJVING:

Xml label(s): Reference; FileReference

Waarde die de authentieke bron van een referentienummer aanduidt.

TOEGELATEN DOMEIN:

- 1 = het referentienummer is toegekend door een aangever of aanvrager (een bedrijf, een sociaal secretariaat, een softwareontwikkelaar, ...)
- 2 = het ticketnummer toegekend door de sociale zekerheid, dat een aangifte, een aanvraag of een antwoord op eenduidige wijze identificeert
- 3 = het referentienummer is toegekend door een sector van de sociale zekerheid
- 4 = het referentienummer is toegekend door de dienst ePost
- 5 = het referentienummer is toegekend door de KSZ
- 6 = het referentienummer is toegekend door het archiveringssysteem (DOC-ID)
- 7 = het referentienummer is door de DSP aan een gearchiveerd document toegekend (DSP-ID)

Voor het blok Referentie (90082) zie de inleiding van dit glossarium voor de toegelaten waarden in functie van de betrokken identificatie.

In een blok FileReference (90102) is de oorsprong verplicht gelijk aan 2.

WETTELIJKE REFERENTIE:

TYPE:

Numeriek

LENGTE:

1

AANWEZIGHEID:

Onmisbaar

FORMAAT:

FOUTCODE OP ONTVANGSTBEWIJS:

Foutbeschrijving	Foutcode	Ernst fout

ZONENUMMER: 00517

VERSIE: 2022/1

PUBLICATIEDATUM: 24/02/2022

STRAAT
(XML label : Street)

FUNCTIONEEL BLOK:

Verzender; Coördinaten bestemming

Code(s): 90093; 90266

BESCHRIJVING:

Xml label(s): Sender; CoordinatesReceiver

Openbare weg.

TOEGELATEN DOMEIN:

WETTELIJKE REFERENTIE:

TYPE:

Alfanumeriek

LENGTE:

42

AANWEZIGHEID:

Facultatief

FORMAAT:

FOUTCODE OP ONTVANGSTBEWIJS:

Foutbeschrijving	Foutcode	Ernst fout

ZONENUMMER: 00518

VERSIE: 2022/1

PUBLICATIEDATUM: 24/02/2022

NUMMER VAN HET ADRES
(XML label : HouseNbr)

FUNCTIONEEL BLOK:

Verzender; Coördinaten bestemming

Code(s): 90093; 90266

Xml label(s): Sender; CoordinatesReceiver

BESCHRIJVING:

TOEGELATEN DOMEIN:

WETTELIJKE REFERENTIE:

TYPE:

Alfanumeriek

LENGTE:

10

AANWEZIGHEID:

Facultatief

FORMAAT:

FOUTCODE OP ONTVANGSTBEWIJS:

Foutbeschrijving	Foutcode	Ernst fout

ZONENUMMER: 00519	VERSIE: 2022/1	PUBLICATIEDATUM: 24/02/2022
-------------------	----------------	-----------------------------

BRIEVENBUS
(XML label : PostBox)

FUNCTIONEEL BLOK: Verzender; Coördinaten bestemming
Code(s): 90093; 90266

BESCHRIJVING: Xml label(s): Sender; CoordinatesReceiver
Nummer van een brievenbus.

TOEGELATEN DOMEIN:

WETTELIJKE REFERENTIE:

TYPE: Alfnumeriek

LENGTE: 4

AANWEZIGHEID: Facultatief

FORMAAT:

FOUTCODE OP ONTVANGSTBEWIJS:

Foutbeschrijving	Foutcode	Ernst fout

ZONENUMMER: 00520	VERSIE: 2022/1	PUBLICATIEDATUM: 24/02/2022
-------------------	----------------	-----------------------------

POSTCODE
(XML label : ZIPCode)

FUNCTIONEEL BLOK: Verzender; Coördinaten bestemming
Code(s): 90093; 90266

BESCHRIJVING: Xml label(s): Sender; CoordinatesReceiver
Postnummer van een gemeente.

TOEGELATEN DOMEIN:

WETTELIJKE REFERENTIE:

TYPE: Alfanumeriek

LENGTE: 9

AANWEZIGHEID: Facultatief

FORMAAT:

FOUTCODE OP ONTVANGSTBEWIJS:

Foutbeschrijving	Foutcode	Ernst fout

ZONENUMMER: 00522

VERSIE: 2022/1

PUBLICATIEDATUM: 24/02/2022

GEMEENTE
(XML label : City)

FUNCTIONEEL BLOK:

Verzender; Coördinaten bestemming

Code(s): 90093; 90266

BESCHRIJVING:

Xml label(s): Sender; CoordinatesReceiver

Naam van een gemeente.

TOEGELATEN DOMEIN:

WETTELIJKE REFERENTIE:

TYPE:

Alfanumeriek

LENGTE:

40

AANWEZIGHEID:

Facultatief

FORMAAT:

FOUTCODE OP ONTVANGSTBEWIJS:

Foutbeschrijving	Foutcode	Ernst fout

ZONENUMMER: 00523

VERSIE: 2022/1

PUBLICATIEDATUM: 24/02/2022

LANDCODE
(XML label : Country)

FUNCTIONEEL BLOK:

Verzender; Coördinaten bestemming
Code(s): 90093; 90266

BESCHRIJVING:

Xml label(s): Sender; CoordinatesReceiver
Code die toelaat een land te identificeren.

TOEGELATEN DOMEIN:

Zie Bijlage 5 - Lijst met landcodes.

WETTELIJKE REFERENTIE:

TYPE:

Numeriek

LENGTE:

5

AANWEZIGHEID:

Facultatief

FORMAAT:

FOUTCODE OP ONTVANGSTBEWIJS:

Foutbeschrijving	Foutcode	Ernst fout

ZONENUMMER: 00776

VERSIE: 2022/1

PUBLICATIEDATUM: 24/02/2022

BENAMING
(XML label : Denomination)

FUNCTIONEEL BLOK:

Verzender; Titel van het document; Coördinaten bestemming

Code(s): 90093; 90572; 90266

Xml label(s): Sender; DocumentTitle; CoordinatesReceiver

BESCHRIJVING:

TOEGELATEN DOMEIN:

WETTELIJKE REFERENTIE:

TYPE: Alfanumeriek

LENGTE: 96

AANWEZIGHEID: Facultatief

FORMAAT:

FOUTCODE OP ONTVANGSTBEWIJS:

Foutbeschrijving	Foutcode	Ernst fout

ZONENUMMER: 01047

VERSIE: 2022/1

PUBLICATIEDATUM: 24/02/2022

TAAL
(XML label : Language)

FUNCTIONEEL BLOK:

Technische beschrijving; Verrijkte identificatie werkgever; Verzender; Titel van het document; Coördinaten bestemming

Code(s): 90454; 90550; 90093; 90572; 90266

Xml label(s): TechnicalDescription; HandledEmployerId; Sender; DocumentTitle; CoordinatesReceiver

BESCHRIJVING:

TOEGELATEN DOMEIN:

1 = Nederlands
2 = Frans
3 = Duits
4 = Engels
5 = Nederlands/Frans

WETTELIJKE REFERENTIE:

TYPE: Numeriek

LENGTE: 1

AANWEZIGHEID: Facultatief in het blok HandledEmployerId (90550).

Verplicht in het blok TechnicalDescription (90454) indien de identificatie van het blok Form (90059) bepaalde waarden heeft (zie de algemene inleiding van dit glossarium).
Onmisbaar in het blok CoordinatesReceiver (90266).

Verboden in alle andere gevallen.

FORMAAT:

FOUTCODE OP ONTVANGSTBEWIJS:

Foutbeschrijving	Foutcode	Ernst fout

ZONENUMMER: 00106

VERSIE: 2022/1

PUBLICATIEDATUM: 24/02/2022

NAAM VAN HET BESTAND
(XML label : FileName)

FUNCTIONEEL BLOK:

Technische beschrijving; Referentie van het ontvangen bestand

Code(s): 90454; 90102

BESCHRIJVING:

Xml label(s): TechnicalDescription; FileReference

Naam van het bestand.

TOEGELATEN DOMEIN:

Naam van het ontvangen bestand.

In het functionele blok FileReference verwijst deze zone naar de naam van het ontvangen bestand.
In het functionele blok TechnicalDescription verwijst deze zone naar de naam van het gegevensbestand in de ontvangen Zip.

WETTELIJKE REFERENTIE:

TYPE:

Alfanumeriek

LENGTE:

64

AANWEZIGHEID:

Onmisbaar in het functionele blok FileReference.

Onmisbaar of verboden in het functionele blok TechnicalDescription in functie van de betrokken identificatie (zie de algemene inleiding van dit glossarium).

FORMAAT:

FOUTCODE OP ONTVANGSTBEWIJS:

Foutbeschrijving	Foutcode	Ernst fout

ZONENUMMER: 00011

VERSIE: 2022/1

PUBLICATIEDATUM: 24/02/2022

RSZ-NUMMER
(XML label : NOSSRegistrationNbr)

FUNCTIONEEL BLOK:	Identificatie van de werkgever; Verrijkte identificatie van de verzender Code(s): 90256; 90560
BESCHRIJVING:	Xml label(s): EmployerId; HandledSenderIdIdentification Iedere werkgever, of het nu een natuurlijke persoon, een groepering van natuurlijke personen of een rechtspersoon betreft, die personeel in dienst heeft dat onderworpen is aan de wet van 27 juni 1969, moet ingeschreven zijn bij de RSZ. Het gaat om een definitief RSZ-nummer.
TOEGELATEN DOMEIN:	Geheel getal en element van [100006;199999934] voor de definitieve nummers. Als het uniek ondernemingsnummer gekend is (zone 00014 verschillend van nul), kan het RSZ-nummer op de waarde nul gezet worden. Indien in het kader van deze uitwisseling het uniek ondernemingsnummer (00014) gekend is en niet het RSZ-nummer dan moet het RSZ-nummer verplicht de waarde 0 bevatten om aan te geven dat het ondernemingsnummer een werkgever (uitgezonderd provinciale en plaatselijke besturen) betreft. Zijn waarde kan echter niet gelijk zijn aan nul als geen enkel ander nummer (PPL of voorlopig nummer) meegedeeld werd of gelijk is aan nul en het ondernemingsnummer (00014) niet meegedeeld werd of gelijk is aan nul.
WETTELIJKE REFERENTIE:	
TYPE:	Numeriek
LENGTE:	9
AANWEZIGHEID:	Verplicht indien de Identificatie van het blok Form (90059) bepaalde waardes heeft (zie de algemene inleiding van dit glossarium). Verboden in alle andere gevallen.
FORMAAT:	0 of NNNNNNNCC - NNNNNNN is het nummer - CC is het controlegetal.
FOUTCODE OP ONTVANGSTBEWIJS:	

Foutbeschrijving	Foutcode	Ernst fout

ZONENUMMER: 00014

VERSIE: 2022/1

PUBLICATIEDATUM: 24/02/2022

ONDERNEMINGSNUMMER
(XML label : CompanyID)

FUNCTIONEEL BLOK:

Identificatie van de werkgever; Verrijkte identificatie van de verzender; Gegevens over het document

Code(s): 90256; 90560; 90485

BESCHRIJVING:

Xml label(s): EmployerId; HandledSenderIdentification; DocumentData

Nummer dat een werkgever eenduidig identificeert, of het nu gaat om een natuurlijk persoon, een groepering van natuurlijke personen of een rechtspersoon.

TOEGELATEN DOMEIN:

Getal van 10 cijfers waarvan :

de posities 1 tot 8 overeenkomen met een volgnummer, met op de eerste positie een cijfer gelijk aan nul of 1;

de posities 9 en 10 overeenkomen met een controlegetal.

Als het ondernemingsnummer niet gekend is, dient de waarde nul meegedeeld te worden.

In het kader van deze uitwisseling mag deze zone niet gelijk zijn aan nul indien geen van de drie nummers (RSZ/PPL of voorlopig) meegedeeld werd of indien de waarde ervan gelijk is aan nul.

WETTELIJKE REFERENTIE:

TYPE:

Numeriek

LENGTE:

10

AANWEZIGHEID:

Verplicht indien het gegevensgedeelte een organisme betreft dat geïdentificeerd is met een ondernemingsnummer (00014).

Verboden in alle andere gevallen.

FORMAAT:

FOUTCODE OP ONTVANGSTBEWIJS:

Foutbeschrijving	Foutcode	Ernst fout

ZONENUMMER: 00109

VERSIE: 2022/1

PUBLICATIEDATUM: 24/02/2022

PPL NUMMER
(XML label : NOSSLPARegistrationNbr)

- FUNCTIONEEL BLOK:** Identificatie van de werkgever; Verrijkte identificatie van de verzender
Code(s): 90256; 90560
- BESCHRIJVING:** **Xml label(s):** EmployerId; HandledSenderIdentification
Elke lokale of provinciale overheid die personeel in dienst heeft, moet ingeschreven zijn bij de RSZ.
- TOEGELATEN DOMEIN:** Geheel getal en element van [00000197;99999926]. Als het uniek ondernemingsnummer gekend is (zone 00014 verschillend van nul), kan het PPL nummer op de waarde nul gezet worden. Indien in het kader van deze uitwisseling het uniek ondernemingsnummer (00014 verschillend van nul) gekend is en niet het PPL nummer, dan moet het PPL nummer verplicht de waarde 0 bevatten om aan te geven dat het ondernemingsnummer (00014) een werkgever van een provinciaal of plaatselijk bestuur betreft. De waarde ervan kan echter niet gelijk zijn aan nul als geen enkel ander nummer (RSZ of voorlopig nummer) meegedeeld werd of gelijk is aan nul en het ondernemingsnummer (00014) niet meegedeeld is of gelijk is aan nul.
- WETTELIJKE REFERENTIE:**
- TYPE:** Numeriek
- LENGTE:** 8
- AANWEZIGHEID:** Verplicht indien de Identificatie van het blok Form (90059) bepaalde waardes heeft (zie de algemene inleiding van dit glossarium).
Verboden in alle andere gevallen.
- FORMAAT:** 0 of NNNNNNCC
- NNNNNN is het nummer
- CC is het controlegetal.

FOUTCODE OP ONTVANGSTBEWIJS:

Foutbeschrijving	Foutcode	Ernst fout

ZONENUMMER: 00948

VERSIE: 2022/1

PUBLICATIEDATUM: 24/02/2022

VOORLOPIG RSZ-NUMMER
(XML label : ProvisionalNSSONbr)

FUNCTIONEEL BLOK:	Identificatie van de werkgever; Verrijkte identificatie van de verzender Code(s): 90256; 90560
BESCHRIJVING:	Xml label(s): EmployerId; HandledSenderIdentification Iedere werkgever, of het nu een natuurlijke persoon, een groepering van natuurlijke personen of een rechtspersoon betreft, die personeel in dienst heeft dat onderworpen is aan de wet van 27 juni 1969, moet ingeschreven zijn bij de RSZ. Het gaat om een voorlopig RSZ-nummer dat aan de nieuwe werkgever toegekend is. Dit voorlopig nummer mag niet meer gebruikt worden zodra de RSZ het definitieve nummer heeft meegedeeld.
TOEGELATEN DOMEIN:	Geheel getal en element van [5000000120;5999999989] Indien het uniek ondernemingsnummer gekend is (zone 00014 niet gelijk aan nul) en niet het voorlopige RSZ-nummer, dan zal het voorlopige nummer verplicht de waarde nul bevatten om aan te geven dat het ondernemingsnummer een werkgever (uitgezonderd provinciale en plaatselijke besturen) betreft, die ingeschreven wordt bij de RSZ. De waarde ervan kan echter niet gelijk zijn aan nul als geen enkel ander nummer (RSZ, PPL) meegedeeld werd of gelijk is aan nul en het ondernemingsnummer (00014) niet meegedeeld is of gelijk is aan nul.
WETTELIJKE REFERENTIE:	
TYPE:	Numeriek
LENGTE:	10
AANWEZIGHEID:	Verplicht indien het gegevensgedeelte een RSZ-werkgever betreft die opnieuw ingeschreven wordt bij de RSZ. Verboden in alle andere gevallen.
FORMAAT:	0 of NNNNNNNNCC - NNNNNNNN is het nummer - CC is het controlegetal.

FOUTCODE OP ONTVANGSTBEWIJS:

Foutbeschrijving	Foutcode	Ernst fout

ZONENUMMER: 00737

VERSIE: 2022/1

PUBLICATIEDATUM: 24/02/2022

KANAAL
(XML label : Channel)

FUNCTIONEEL BLOK:

Informatie over de ontvangst van het bestand; Gegevens verzending van een document

Code(s): 90390; 90567

BESCHRIJVING:

Xml label(s): FileReceptionInformation; DocumentSendingData
Transmissiekanaal.

TOEGELATEN DOMEIN:

0: FTP
1: MQ-Link
2: Isabel
3: WEB
4: Magnetische drager
5: Papier
6: MQ-Series
7: Client/Serveur
8: Odysseus
9: Geen kanaal
10: WEB onbeveiligd
11: SMS
12: Vocaal server
13: Webservice
14 : sFTP
15 : Webservice MTOM
16 : Mobiel WEB
17 : E-mail

Als de zone zich op het niveau van het functionele blok FileReceptionInformation (90390) bevindt, dan zijn de enige toegelaten waarden 0 en 14.

Als de zone zich op het niveau van het functionele blok DocumentSendingData (90567) bevindt, dan zijn de enige toegelaten waarden 3 en 5.

WETTELIJKE REFERENTIE:

TYPE: Numeriek

LENGTE: 2

AANWEZIGHEID: Onmisbaar

FORMAAT:

FOUTCODE OP ONTVANGSTBEWIJS:

Foutbeschrijving	Foutcode	Ernst fout

ZONENUMMER: 00898	VERSIE: 2022/1	PUBLICATIEDATUM: 24/02/2022
-------------------	----------------	-----------------------------

DATUM VAN ONTVANGST
(XML label : ReceptionDate)

FUNCTIONEEL BLOK: Informatie over de ontvangst van het bestand
Code(s): 90390
Xml label(s): FileReceptionInformation

BESCHRIJVING: Ontvangstdatum van het aangiftebestand

TOEGELATEN DOMEIN:

WETTELIJKE REFERENTIE:

TYPE: Alfanumeriek
LENGTE: 10
AANWEZIGHEID: Onmisbaar
FORMAAT: JJJJ-MM-DD
 · JJJJ is het jaar
 · MM is de maand
 · DD is de dag

FOUTCODE OP ONTVANGSTBEWIJS:

Foutbeschrijving	Foutcode	Ernst fout

ZONENUMMER: 00935	VERSIE: 2022/1	PUBLICATIEDATUM: 24/02/2022
-------------------	----------------	-----------------------------

PRECIES UUR VAN ONTVANGST
(XML label : ReceptionHour)

FUNCTIONEEL BLOK: Informatie over de ontvangst van het bestand
Code(s): 90390

BESCHRIJVING: **Xml label(s):** FileReceptionInformation
Tijdstip, uitgedrukt in uren, minuten, seconden en milliseconden.
Betreft de ontvangst van het aangiftesbestand.

TOEGELATEN DOMEIN: UU is een element van [00:23]
MM is een element van [00:59]
SS is een element van [00:59]
SSS is een element van [000:999]

WETTELIJKE REFERENTIE:

TYPE: Alfanumeriek
LENGTE: 12
AANWEZIGHEID: Onmisbaar
FORMAAT: UU:MM:SS.SSS
. UU zijn de uren
. MM zijn de minuten
. SS zijn de seconden
. SSS zijn de milliseconden

FOUTCODE OP ONTVANGSTBEWIJS:

Foutbeschrijving	Foutcode	Ernst fout

ZONENUMMER: 00013

VERSIE: 2022/1

PUBLICATIEDATUM: 24/02/2022

JAAR - KWARTAAL
(XML label : Quarter)

FUNCTIONEEL BLOK:

Referentiegegevens; Criteria inzake het mandaat

Code(s): 90452; 90515

BESCHRIJVING:

Xml label(s): ReferenceData; MandateCriteria

Bepaling van het jaar en het kwartaal.

TOEGELATEN DOMEIN:

Bepaling van het jaar en het kwartaal van de aangifte.

WETTELIJKE REFERENTIE:

TYPE:

Numeriek

LENGTE:

5

AANWEZIGHEID:

Verplicht indien de Identificatie van het blok Form (90059) bepaalde waardes heeft (zie de algemene inleiding van dit glossarium).

Verboden in alle andere gevallen.

FORMAAT:

JJJJK

. JJJJ is het jaar

. K is het kwartaal

FOUTCODE OP ONTVANGSTBEWIJS:

Foutbeschrijving	Foutcode	Ernst fout

ZONENUMMER: 00024	VERSIE: 2022/1	PUBLICATIEDATUM: 24/02/2022
-------------------	----------------	-----------------------------

IDENTIFICATIENUMMER BIJ DE SOCIALE ZEKERHEID - INSZ
(XML label : INSS)

FUNCTIONEEL BLOK: Referentiegegevens; Gegevens over het document; Verrijkte identificatie van de verzender
Code(s): 90452; 90485; 90560

BESCHRIJVING: **Xml label(s):** ReferenceData; DocumentData; HandledSenderIdentification
Identificatienummer van een natuurlijk persoon binnen de sociale zekerheid. Dit is het identificatienummer van de natuurlijke persoon in het rijksregister of in het bisregister van de natuurlijke personen.

TOEGELATEN DOMEIN:
In het functionele blok ReferenceData verwijst deze zone naar het INSZ van de verzekerde.
In het functionele blok DocumentData verwijst deze zone naar het INSZ van de agent van de sector van de sociale zekerheid die het document gevalideerd heeft.

WETTELIJKE REFERENTIE:
TYPE: Numeriek
LENGTE: 11
AANWEZIGHEID: Verplicht indien de Identificatie van het blok Form (90059) bepaalde waardes heeft (zie de algemene inleiding van dit glossarium).
Verboden in alle andere gevallen.

FORMAAT: 0 of NNNNNNNNCC
- NNNNNNNN is het nummer
- CC is het controlegetal.

FOUTCODE OP ONTVANGSTBEWIJS:

Foutbeschrijving	Foutcode	Ernst fout

ZONENUMMER: 00220

VERSIE: 2022/1

PUBLICATIEDATUM: 24/02/2022

VOLGNUMMER VAN HET FORMULIER
(XML label : FormSequenceNbr)

FUNCTIONEEL BLOK:

Referentiegegevens

Code(s): 90452

BESCHRIJVING:

Xml label(s): ReferenceData

Volnummer van een formulier in eenzelfde bestand.

TOEGELATEN DOMEIN:

Geheel getal en element van [1;10000000].

WETTELIJKE REFERENTIE:

TYPE:

Numeriek

LENGTE:

8

AANWEZIGHEID:

Verplicht indien de Identificatie van het blok Form (90059) bepaalde waardes heeft (zie de algemene inleiding van dit glossarium).

Verboden in alle andere gevallen.

FORMAAT:

FOUTCODE OP ONTVANGSTBEWIJS:

Foutbeschrijving	Foutcode	Ernst fout

ZONENUMMER: 01147

VERSIE: 2022/1

PUBLICATIEDATUM: 24/02/2022

LAATSTE FORMULIER
(XML label : IsLastForm)

FUNCTIONEEL BLOK:

Referentiegegevens

Code(s): 90452

BESCHRIJVING:

Xml label(s): ReferenceData

Zone waarmee aangegeven wordt of het al dan niet gaat om het laatste formulier van een bestand.

TOEGELATEN DOMEIN:

0 = dit is niet het laatste formulier van een bestand

1 = dit is het laatste formulier van een bestand

WETTELIJKE REFERENTIE:

TYPE:

Numeriek

LENGTE:

1

AANWEZIGHEID:

Verplicht indien de Identificatie van het blok Form (90059) bepaalde waardes heeft (zie de algemene inleiding van dit glossarium).

Verboden in alle andere gevallen.

FORMAAT:

FOUTCODE OP ONTVANGSTBEWIJS:

Foutbeschrijving	Foutcode	Ernst fout

ZONENUMMER: 01159

VERSIE: 2022/1

PUBLICATIEDATUM: 24/02/2022

GROEPNAAM
(XML label : **GroupName**)

FUNCTIONEEL BLOK:

Referentiegegevens

Code(s): 90452

Xml label(s): ReferenceData

BESCHRIJVING:

Zone die aangeeft tot welke groep het behandelde document behoort.

TOEGELATEN DOMEIN:

WETTELIJKE REFERENTIE:

TYPE:

Numeriek

LENGTE:

20

AANWEZIGHEID:

Verplicht indien de Identificatie van het blok Form (90059) bepaalde waardes heeft (zie de algemene inleiding van dit glossarium).

Verboden in alle andere gevallen.

FORMAAT:

FOUTCODE OP ONTVANGSTBEWIJS:

Foutbeschrijving	Foutcode	Ernst fout

ZONENUMMER: 01044

VERSIE: 2022/1

PUBLICATIEDATUM: 24/02/2022

MIME-TYPE
(XML label : MimeType)

FUNCTIONEEL BLOK:

Technische beschrijving

Code(s): 90454

BESCHRIJVING:

Xml label(s): TechnicalDescription

Identificatie van het formaat van de gegevens. Het formaat van de gegevens van een document wordt beschreven via de tag MimeType die toelaat een formaat te specificeren volgens de MIME-conventies. Naar een aantal van hen wordt verwezen door de IANA (<http://www.iana.org/assignments/media-types/index.html>).

De MIME-types om het formaat van de gegevens van een document te beschrijven, moeten gebruikt worden conform de richtlijnen beschreven in de ad hoc RFC's.

TOEGELATEN DOMEIN:

application/pdf
application/xml
application/msword
application/vnd.openxmlformats-officedocument.wordprocessingml.document
application/vnd.ms-excel
application/vnd.openxmlformats-officedocument.spreadsheetml.sheet
application/zip
image/jpeg
image/tiff
text/plain
application
application/vnd.oasis.opendocument.text

De algemene inleiding van dit glossarium bekijken voor de toegelaten waarden in functie van de betrokken identificatie.

WETTELIJKE REFERENTIE:

TYPE:

Alfanumeriek

LENGTE:

255

AANWEZIGHEID:

Onmisbaar

FORMAAT:

FOUTCODE OP ONTVANGSTBEWIJS:

Foutbeschrijving	Foutcode	Ernst fout

ZONENUMMER: 01045

VERSIE: 2022/1

PUBLICATIEDATUM: 24/02/2022

KARAKTERSET
(XML label : CharacterSet)

FUNCTIONEEL BLOK: Technische beschrijving
Code(s): 90454

BESCHRIJVING: **Xml label(s):** TechnicalDescription
Weergave gebruikt voor de karakters

TOEGELATEN DOMEIN: "UTF-8"

WETTELIJKE REFERENTIE:

TYPE: Alfanumeriek

LENGTE: 30

AANWEZIGHEID: Verplicht indien de Identificatie van het blok Form (90059) bepaalde waardes heeft (zie de algemene inleiding van dit glossarium).
Verboden in alle andere gevallen.

FORMAAT:

FOUTCODE OP ONTVANGSTBEWIJS:

Foutbeschrijving	Foutcode	Ernst fout

ZONENUMMER: 01046

VERSIE: 2022/1

PUBLICATIEDATUM: 24/02/2022

KARAKTERFORMAAT
(XML label : CharacterFormat)

FUNCTIONEEL BLOK: Technische beschrijving
Code(s): 90454

BESCHRIJVING: **Xml label(s):** TechnicalDescription
Formaat gebruikt om elke byte weer te geven

TOEGELATEN DOMEIN: "NATIVE"
"Base64"
De algemene inleiding van dit glossarium bekijken voor de toegelaten waarden in functie van de betrokken identificatie.

WETTELIJKE REFERENTIE:

TYPE: Alfa-numeriek

LENGTE: 30

AANWEZIGHEID: Onmisbaar

FORMAAT:

FOUTCODE OP ONTVANGSTBEWIJS:

Foutbeschrijving	Foutcode	Ernst fout

ZONENUMMER: 01164

VERSIE: 2022/1

PUBLICATIEDATUM: 24/02/2022

TYPE DOCUMENT
(XML label : DocumentType)

FUNCTIONEEL BLOK: Technische beschrijving
Code(s): 90454

BESCHRIJVING: **Xml label(s):** TechnicalDescription
Type van document
Zone om aan te geven of het document opgenomen in "DATA" (FB 90370) het voornaamste document is of een bijlage.

TOEGELATEN DOMEIN: MAIN = Voornaamste document
ATTACHMENT = bijlage

WETTELIJKE REFERENTIE:

TYPE: Alfanumeriek

LENGTE: 10

AANWEZIGHEID: Verplicht indien meer dan een blok Data (90370).
Verboden in alle andere gevallen (zie de inleiding van dit glossarium voor meer inlichtingen).

FORMAAT:

FOUTCODE OP ONTVANGSTBEWIJS:

Foutbeschrijving	Foutcode	Ernst fout

ZONENUMMER: 01165

VERSIE: 2022/1

PUBLICATIEDATUM: 24/02/2022

IDENTIFICATIENUMMER VAN DE BIJLAGE
(XML label : AttachmentId)

FUNCTIONEEL BLOK:

Technische beschrijving

Code(s): 90454

BESCHRIJVING:

Xml label(s): TechnicalDescription

Identificatienummer van de bijlage

TOEGELATEN DOMEIN:

WETTELIJKE REFERENTIE:

TYPE:

Alfanumeriek

LENGTE:

7

AANWEZIGHEID:

Verplicht indien het deel « DATA » (FB 90370) behelst een bijlage.

Verboden in alle andere gevallen (zie de inleiding van dit glossarium voor meer inlichtingen).

FORMAAT:

FOUTCODE OP ONTVANGSTBEWIJS:

Foutbeschrijving	Foutcode	Ernst fout

ZONENUMMER: 00236	VERSIE: 2022/1	PUBLICATIEDATUM: 24/02/2022
-------------------	----------------	-----------------------------

WAARDE
(XML label : Value)

FUNCTIONEEL BLOK: Integriteitscontrole
Code(s): 90455
Xml label(s): IntegrityCheck

BESCHRIJVING:
 De waarde van deze zone moet berekend worden op basis van het algoritme gespecificeerd in de zone "METHODE OM DE INTEGRITEIT TE BEREKENEN" (01048). De waarde die op die manier verkregen wordt, zal hexadecimaal gecodeerd moeten worden.

TOEGELATEN DOMEIN:

WETTELIJKE REFERENTIE:
TYPE: Alfanumeriek
LENGTE: 9999999999999999
AANWEZIGHEID: Onmisbaar
FORMAAT:
FOUTCODE OP ONTVANGSTBEWIJS:

Foutbeschrijving	Foutcode	Ernst fout

ZONENUMMER: 01048

VERSIE: 2022/1

PUBLICATIEDATUM: 24/02/2022

METHODE OM DE INTEGRITEIT TE BEREKENEN
(XML label : IntegrityMethod)

FUNCTIONEEL BLOK:

Integriteitscontrole

Code(s): 90455

BESCHRIJVING:

Xml label(s): IntegrityCheck

Methode gebruikt om de integriteit van een document te verifiëren. Integriteitscontrole van de gegevens waarmee de integriteit van de gegevens kan gecontroleerd worden.

TOEGELATEN DOMEIN:

"SHA-256"

"SHA-512"

"MD5"

De algemene inleiding van dit glossarium bekijken voor de toegelaten waarden in functie van de betrokken identificatie.

WETTELIJKE REFERENTIE:

TYPE:

Alfanumeriek

LENGTE:

30

AANWEZIGHEID:

Onmisbaar

FORMAAT:

FOUTCODE OP ONTVANGSTBEWIJS:

Foutbeschrijving	Foutcode	Ernst fout

ZONENUMMER: 01059

VERSIE: 2022/1

PUBLICATIEDATUM: 24/02/2022

DOCUMENT VAN HET FORMAAT BASE64
(XML label : DocumentBase64)

FUNCTIONEEL BLOK:

Niet-XML-document

Code(s): 90463

BESCHRIJVING:

Xml label(s): DocumentNonXML

Deze zone bevat het document (niet-XML) van het formaat Base64

TOEGELATEN DOMEIN:

WETTELIJKE REFERENTIE:

TYPE:

Alfanumeriek

LENGTE:

9999999999999999

AANWEZIGHEID:

Onmisbaar

FORMAAT:

FOUTCODE OP ONTVANGSTBEWIJS:

Foutbeschrijving	Foutcode	Ernst fout

ZONENUMMER: 01086	VERSIE: 2022/1	PUBLICATIEDATUM: 24/02/2022
-------------------	----------------	-----------------------------

DATUM VAN HET DOCUMENT
(XML label : DocumentDate)

FUNCTIONEEL BLOK: Gegevens over het document
Code(s): 90485
Xml label(s): DocumentData

BESCHRIJVING:

TOEGELATEN DOMEIN:

WETTELIJKE REFERENTIE:

TYPE: Alfanumeriek

LENGTE: 10

AANWEZIGHEID: Verplicht indien de Identificatie van het blok Form (90059) bepaalde waardes heeft (zie de algemene inleiding van dit glossarium).
 Verboden in alle andere gevallen.

FORMAAT: JJJJ-MM-DD
 · JJJJ is het jaar
 · MM is de maand
 · DD is de dag

FOUTCODE OP ONTVANGSTBEWIJS:

Foutbeschrijving	Foutcode	Ernst fout

ZONENUMMER: 01087

VERSIE: 2022/1

PUBLICATIEDATUM: 24/02/2022

REFERENTIE VAN HET DOCUMENT
(XML label : DocumentReference)

FUNCTIONEEL BLOK:

Gegevens over het document

Code(s): 90485

Xml label(s): DocumentData

BESCHRIJVING:

TOEGELATEN DOMEIN:

WETTELIJKE REFERENTIE:

TYPE: Alfanumeriek
LENGTE: 64
AANWEZIGHEID: Verplicht indien de Identificatie van het blok Form (90059) bepaalde waardes heeft (zie de algemene inleiding van dit glossarium).
Verboden in alle andere gevallen.

FORMAAT:

FOUTCODE OP ONTVANGSTBEWIJS:

Foutbeschrijving	Foutcode	Ernst fout

ZONENUMMER: 00002	VERSIE: 2022/1	PUBLICATIEDATUM: 24/02/2022
-------------------	----------------	-----------------------------

IDENTIFICATIENUMMER VAN DE VERZENDER
(XML label : SenderId)

FUNCTIONEEL BLOK: Verrijkt blok origineel bestand
Code(s): 90511

BESCHRIJVING: **Xml label(s):** HandledOriginalFile
Dit nummer wordt door de RSZ toegekend aan een verzender (werkgever of mandataris) in het kader van de transmissie van documenten via elektronische weg.
Het is nutteloos documenten elektronisch te verzenden als men niet in het bezit is van dit identificatienummer.

TOEGELATEN DOMEIN: [000001;999999]

WETTELIJKE REFERENTIE:

TYPE: Numeriek
LENGTE: 6
AANWEZIGHEID: Onmisbaar
FORMAAT:
FOUTCODE OP ONTVANGSTBEWIJS:

Foutbeschrijving	Foutcode	Ernst fout

ZONENUMMER: 00704

VERSIE: 2022/1

PUBLICATIEDATUM: 24/02/2022

TYPE BESTEMMING
(XML label : DestinationType)

FUNCTIONEEL BLOK:

Vestigingsgegevens van de bestemming
Code(s): 90512

BESCHRIJVING:

Xml label(s): DestinationData
Zone die de bron van de gegevens aangeeft die gevraagd moeten worden om de bestemmingen van de definitieve zending(en) te kennen.

TOEGELATEN DOMEIN:

De algemene inleiding van dit glossarium bekijken voor de toegelaten waarden in functie van de betrokken identificatie.

WETTELIJKE REFERENTIE:

TYPE: Alfnumeriek
LENGTE: 40
AANWEZIGHEID: Onmisbaar

FORMAAT:

FOUTCODE OP ONTVANGSTBEWIJS:

Foutbeschrijving	Foutcode	Ernst fout

ZONENUMMER: 01113

VERSIE: 2022/1

PUBLICATIEDATUM: 24/02/2022

BESTEMMELING
(XML label : Addressee)

FUNCTIONEEL BLOK:

Identificatiegegevens van de bestemming; Identificatiegegevens van de eindbestemming;
Gegevens over de oorsprong van de verzending

Code(s): 90514; 90571; 90590

BESCHRIJVING:

Xml label(s): AddresseeData; FinalAddresseeData; OriginSendingData
Identificatie van de bestemming

TOEGELATEN DOMEIN:

WETTELIJKE REFERENTIE:

TYPE: Alfanumeriek
LENGTE: 20
AANWEZIGHEID: Verplicht indien de Identificatie van het blok Form (90059) bepaalde waardes heeft (zie de algemene inleiding van dit glossarium).
Verboden in alle andere gevallen.

FORMAAT:

FOUTCODE OP ONTVANGSTBEWIJS:

Foutbeschrijving	Foutcode	Ernst fout

ZONENUMMER: 01114

VERSIE: 2022/1

PUBLICATIEDATUM: 24/02/2022

TYPE IDENTIFICATIE VAN DE BESTEMMELING
(XML label : AddresseeType)

FUNCTIONEEL BLOK:

Identificatiegegevens van de bestemming; Identificatiegegevens van de eindbestemming;
Gegevens over de oorsprong van de verzending

Code(s): 90514; 90571; 90590

BESCHRIJVING:

Xml label(s): AddresseeData; FinalAddresseeData; OriginSendingData
Zone waarin het type identificatie vermeld kan worden.

TOEGELATEN DOMEIN:

De algemene inleiding van dit glossarium bekijken voor de toegelaten waarden in functie van de
betrokken identificatie.

WETTELIJKE REFERENTIE:

TYPE:

Alfanumeriek

LENGTE:

20

AANWEZIGHEID:

Onmisbaar

FORMAAT:

FOUTCODE OP ONTVANGSTBEWIJS:

Foutbeschrijving	Foutcode	Ernst fout

ZONENUMMER: 01115

VERSIE: 2022/1

PUBLICATIEDATUM: 24/02/2022

KWALITEIT VAN DE BESTEMMELING
(XML label : AddresseeQuality)

FUNCTIONEEL BLOK:

Identificatiegegevens van de bestemming; Identificatiegegevens van de eindbestemming;
Gegevens over de oorsprong van de verzending

Code(s): 90514; 90571; 90590

BESCHRIJVING:

Xml label(s): AddresseeData; FinalAddresseeData; OriginSendingData
Kwaliteit van de bestemming

TOEGELATEN DOMEIN:

De algemene inleiding van dit glossarium bekijken voor de toegelaten waarden in functie van de
betrokken identificatie.

WETTELIJKE REFERENTIE:

TYPE: Alfanumeriek
LENGTE: 40
AANWEZIGHEID: Verplicht indien de Identificatie van het blok Form (90059) bepaalde waardes heeft (zie de algemene
inleiding van dit glossarium).
Verboden in alle andere gevallen.

FORMAAT:

FOUTCODE OP ONTVANGSTBEWIJS:

Foutbeschrijving	Foutcode	Ernst fout

ZONENUMMER: 01116	VERSIE: 2022/1	PUBLICATIEDATUM: 24/02/2022
-------------------	----------------	-----------------------------

DATUM
(XML label : Date)

FUNCTIONEEL BLOK: Criteria inzake het mandaat
Code(s): 90515
BESCHRIJVING: **Xml label(s):** MandateCriteria
Datum

TOEGELATEN DOMEIN:

WETTELIJKE REFERENTIE:

TYPE: Alfanumeriek
LENGTE: 10
AANWEZIGHEID: Onmisbaar
FORMAAT: JJJJ-MM-DD
· JJJJ is het jaar
· MM is de maand
· DD is de dag

FOUTCODE OP ONTVANGSTBEWIJS:

Foutbeschrijving	Foutcode	Ernst fout

ZONENUMMER: 01128	VERSIE: 2022/1	PUBLICATIEDATUM: 24/02/2022
-------------------	----------------	-----------------------------

TYPE VAN MANDAAT
(XML label : MandateType)

FUNCTIONEEL BLOK: Criteria inzake het mandaat
Code(s): 90515

BESCHRIJVING: **Xml label(s):** MandateCriteria
Type van mandaat
In deze zone preciseert u de gegevens die in aanmerking genomen moeten worden voor de berekening van het mandaat.

TOEGELATEN DOMEIN: ReferenceData = Referentiegegevens

WETTELIJKE REFERENTIE:

TYPE: Alfanumeriek
LENGTE: 32
AANWEZIGHEID: Onmisbaar
FORMAAT:
FOUTCODE OP ONTVANGSTBEWIJS:

Foutbeschrijving	Foutcode	Ernst fout

ZONENUMMER: 01117

VERSIE: 2022/1

PUBLICATIEDATUM: 24/02/2022

OBJECT
(XML label : Object)

FUNCTIONEEL BLOK:

Criteria inzake het object

Code(s): 90516

Xml label(s): ObjectCriteria

BESCHRIJVING:

Object waarover een recht toegekend is via een mandaat of via curatele.

TOEGELATEN DOMEIN:

WETTELIJKE REFERENTIE:

TYPE:

Alfanumeriek

LENGTE:

20

AANWEZIGHEID:

Onmisbaar

FORMAAT:

FOUTCODE OP ONTVANGSTBEWIJS:

Foutbeschrijving	Foutcode	Ernst fout

ZONENUMMER: 01118

VERSIE: 2022/1

PUBLICATIEDATUM: 24/02/2022

TYPE OBJECT
(XML label : ObjectType)

FUNCTIONEEL BLOK:

Criteria inzake het object

Code(s): 90516

Xml label(s): ObjectCriteria

BESCHRIJVING:

Zone waarmee de sector, de toepassing of de groep van toepassingen waarvoor een mandaatcontrole (via Mahis) moet worden uitgevoerd, geïdentificeerd kan worden.

TOEGELATEN DOMEIN:

SECTOR = Sector gedefinieerd in het Mahis-systeem om mandaten op te zoeken per sector

GROUP = Groep van toepassingen gedefinieerd in het Mahis-systeem om mandaten op te zoeken per groep

APPLICATION = Toepassing gedefinieerd in het Mahis-systeem om mandaten op te zoeken op basis van een toepassing

WETTELIJKE REFERENTIE:

TYPE:

Alfanumeriek

LENGTE:

20

AANWEZIGHEID:

Onmisbaar

FORMAAT:

FOUTCODE OP ONTVANGSTBEWIJS:

Foutbeschrijving	Foutcode	Ernst fout

ZONENUMMER: 01119

VERSIE: 2022/1

PUBLICATIEDATUM: 24/02/2022

DIENST VAN DE RSZ
(XML label : NSSOService)

FUNCTIONEEL BLOK:

Gegevens omtrent de Case

Code(s): 90517

BESCHRIJVING:

Xml label(s): CaseData

Dienst van de RSZ die behoort tot een Algemene Directie of een Directie.

TOEGELATEN DOMEIN:

INNI = Directie Inning

REJU = Directie Gerechtelijke Navordering

RIPAD = Directie Risicobeheer

WETTELIJKE REFERENTIE:

TYPE:

Alfanumeriek

LENGTE:

5

AANWEZIGHEID:

Verplicht indien de Identificatie van het blok Form (90059) bepaalde waardes heeft (zie de algemene inleiding van dit glossarium).

Verboden in alle andere gevallen.

FORMAAT:

FOUTCODE OP ONTVANGSTBEWIJS:

Foutbeschrijving	Foutcode	Ernst fout

ZONENUMMER: 01120

VERSIE: 2022/1

PUBLICATIEDATUM: 24/02/2022

DATUM VAN CREATIE
(XML label : CreationDate)

FUNCTIONEEL BLOK:

Gegevens omtrent de Case

Code(s): 90517

Xml label(s): CaseData

BESCHRIJVING:

Creatiedatum

TOEGELATEN DOMEIN:

Groter dan 2012-12-31 (startdatum ede).

De algemene inleiding van dit glossarium bekijken voor de toegelaten waarden in functie van de betrokken identificatie.

WETTELIJKE REFERENTIE:

TYPE:

Alfanumeriek

LENGTE:

10

AANWEZIGHEID:

Facultatief Om de aanwezigheidsvoorwaarde te weten, kunt u de inleiding van dit glossarium nakijken.

FORMAAT:

JJJJ-MM-DD

· JJJJ is het jaar

· MM is de maand

· DD is de dag

FOUTCODE OP ONTVANGSTBEWIJS:

Foutbeschrijving	Foutcode	Ernst fout

ZONENUMMER: 01121

VERSIE: 2022/1

PUBLICATIEDATUM: 24/02/2022

SUBTYPE VAN DE CASE
(XML label : CaseSubType)

FUNCTIONEEL BLOK:

Gegevens omtrent de Case

Code(s): 90517

BESCHRIJVING:

Xml label(s): CaseData

Zone waarmee de subtype van de case gedefinieerd kan worden.

TOEGELATEN DOMEIN:

TYP_SC_026 = Openbare aanbesteding

TYP_SC_119 = Publicités de Créances

TYP_SC_214 = Vonnis

TYP_SC_215 = Dwangbevel-3W

TYP_SC_216 = Dwangbevel-DCA

TYP_SC_217 = Dwangbevel-B

TYP_SC_246 = Dienstencheques Vlaanderen/Wallonië/Brussel

TYP_SC_247 = Interim Vlaanderen/Wallonië/Brussel

TYP_SC_283 = Dwangbevel-MAP

TYP_SC_284 = Dwangbevel

TYP_SC_502 = Sociale schulden

WETTELIJKE REFERENTIE:

TYPE:

Alfanumeriek

LENGTE:

10

AANWEZIGHEID:

Verplicht indien de Identificatie van het blok Form (90059) bepaalde waarden heeft (zie de algemene inleiding van dit glossarium).

Verboden in alle andere gevallen.

FORMAAT:

FOUTCODE OP ONTVANGSTBEWIJS:

Foutbeschrijving	Foutcode	Ernst fout

ZONENUMMER: 01122

VERSIE: 2022/1

PUBLICATIEDATUM: 24/02/2022

IDENTIFICATIE VAN DE CASE
(XML label : Caseld)

FUNCTIONEEL BLOK:

Gegevens omtrent de Case

Code(s): 90517

BESCHRIJVING:

Xml label(s): CaseData

Identificatie van de case.

TOEGELATEN DOMEIN:

1 tot 18 alfanumerieke karakters.

WETTELIJKE REFERENTIE:

TYPE:

Alfanumeriek

LENGTE:

18

AANWEZIGHEID:

Verplicht indien de Identificatie van het blok Form (90059) bepaalde waardes heeft (zie de algemene inleiding van dit glossarium).

Verboden in alle andere gevallen.

FORMAAT:

FOUTCODE OP ONTVANGSTBEWIJS:

Foutbeschrijving	Foutcode	Ernst fout

ZONENUMMER: 01184

VERSIE: 2022/1

PUBLICATIEDATUM: 24/02/2022

TYPE VERWERKING VAN HET DOCUMENT
(XML label : ProcessType)

FUNCTIONEEL BLOK:

Gegevens omtrent de Case

Code(s): 90517

BESCHRIJVING:

Xml label(s): CaseData

Identificatie van de manier waarop een document verwerkt moet worden.

TOEGELATEN DOMEIN:

SUBMITDOCUMENT = Het document moet ingevoegd worden in een nieuw case.

SUBMITCASEID = Het document moet ingevoegd worden in een reeds bestaand case.

SUBMITARCHIVE = Het document moet gearhiveerd worden.

WETTELIJKE REFERENTIE:

TYPE: Alfanumeriek
LENGTE: 14
AANWEZIGHEID: Verplicht indien de Identificatie van het blok Form (90059) bepaalde waardes heeft (zie de algemene inleiding van dit glossarium).
Verboden in de andere gevallen.

FORMAAT:

FOUTCODE OP ONTVANGSTBEWIJS:

Foutbeschrijving	Foutcode	Ernst fout

ZONENUMMER: 01024

VERSIE: 2022/1

PUBLICATIEDATUM: 24/02/2022

DATUM - VERVALDATUM
(XML label : DueDate)

FUNCTIONEEL BLOK:

Gegevens omtrent de status van de Case

Code(s): 90518

Xml label(s): CaseStatusData

BESCHRIJVING:

Datum waarop de werkgever het bedrag verbonden aan de instructie dient te betalen
Vervaldatum van de betaling (Fino004).

TOEGELATEN DOMEIN:

Datum onder de vorm JJJJ-MM-DD.

WETTELIJKE REFERENTIE:

TYPE:

Alfanumeriek

LENGTE:

10

AANWEZIGHEID:

Onmisbaar

FORMAAT:

JJJJ-MM-DD

. JJJJ is het jaar

. MM is de maand

. DD is de dag

FOUTCODE OP ONTVANGSTBEWIJS:

Foutbeschrijving	Foutcode	Ernst fout

ZONENUMMER: 01123

VERSIE: 2022/1

PUBLICATIEDATUM: 24/02/2022

TYPE VAN DE REFERENTIE VAN DE CASE
(XML label : CaseReferenceType)

FUNCTIONEEL BLOK:

Gegevens over de referentie van de Case

Code(s): 90519

BESCHRIJVING:

Xml label(s): CaseReferenceData

Type van de referentie van de case.

TOEGELATEN DOMEIN:

PRODUCER_REF = Referentie eigen aan een andere businesstoepassing van de RSZ die rechtstreeks verband houdt met het beheer van de case/document

NOSS_REF = Referentie eigen aan de RSZ voor deze case/document

EXTERNAL_REF = Referentie die afkomstig is van buiten de RSZ in verband met de behandeling van de case/document

WETTELIJKE REFERENTIE:

TYPE:

Alfanumeriek

LENGTE:

12

AANWEZIGHEID:

Onmisbaar

FORMAAT:

FOUTCODE OP ONTVANGSTBEWIJS:

Foutbeschrijving	Foutcode	Ernst fout

ZONENUMMER: 01124

VERSIE: 2022/1

PUBLICATIEDATUM: 24/02/2022

IDENTIFICATIE VAN DE INDEX
(XML label : IndexId)

FUNCTIONEEL BLOK:

Indexeringscriteria

Code(s): 90521

BESCHRIJVING:

Xml label(s): SpecificIndexCriteria

Identificatie van de index waarmee rekening moet worden gehouden bij het indexeringsproces.

TOEGELATEN DOMEIN:

WETTELIJKE REFERENTIE:

TYPE:

Alfanumeriek

LENGTE:

28

AANWEZIGHEID:

Onmisbaar

FORMAAT:

FOUTCODE OP ONTVANGSTBEWIJS:

Foutbeschrijving	Foutcode	Ernst fout

ZONENUMMER: 01125

VERSIE: 2022/1

PUBLICATIEDATUM: 24/02/2022

WAARDE VAN DE INDEX
(XML label : IndexValue)

FUNCTIONEEL BLOK: Indexeringscriteria
Code(s): 90521
BESCHRIJVING: **Xml label(s):** SpecificIndexCriteria
Waarde van de index.
TOEGELATEN DOMEIN: 3 of 10 alfanumerieke karakters.
WETTELIJKE REFERENTIE:
TYPE: Alfa-numeriek
LENGTE: 10
AANWEZIGHEID: Onmisbaar
FORMAAT:
FOUTCODE OP ONTVANGSTBEWIJS:

Foutbeschrijving	Foutcode	Ernst fout

ZONENUMMER: 01126

VERSIE: 2022/1

PUBLICATIEDATUM: 24/02/2022

TOEGEWEZEN TYPE GEBRUIKER
(XML label : AssignedUserType)

FUNCTIONEEL BLOK:

Criteria voor identificatie van de toegewezen gebruiker

Code(s): 90523

BESCHRIJVING:

Xml label(s): AssignedUserCriteria

Toegewezen type gebruiker

TOEGELATEN DOMEIN:

WETTELIJKE REFERENTIE:

TYPE:

Alfanumeriek

LENGTE:

15

AANWEZIGHEID:

Onmisbaar

FORMAAT:

FOUTCODE OP ONTVANGSTBEWIJS:

Foutbeschrijving	Foutcode	Ernst fout

ZONENUMMER: 01127

VERSIE: 2022/1

PUBLICATIEDATUM: 24/02/2022

IDENTIFICATIECODE VAN DE TOEGEWEEZEN GEBRUIKER
(XML label : AssignedUserId)

FUNCTIONEEL BLOK:

Criteria voor identificatie van de toegewezen gebruiker

Code(s): 90523

BESCHRIJVING:

Xml label(s): AssignedUserCriteria

Identificatiecode van de toegewezen gebruiker

TOEGELATEN DOMEIN:

WETTELIJKE REFERENTIE:

TYPE:

Alfanumeriek

LENGTE:

20

AANWEZIGHEID:

Onmisbaar

FORMAAT:

FOUTCODE OP ONTVANGSTBEWIJS:

Foutbeschrijving	Foutcode	Ernst fout

ZONENUMMER: 00157

VERSIE: 2022/1

PUBLICATIEDATUM: 24/02/2022

BENAMING VAN DE WERKGEVER
(XML label : EmployerDenomination)

FUNCTIONEEL BLOK:

Verrijkte identificatie werkgever

Code(s): 90550

BESCHRIJVING:

Xml label(s): HandledEmployerId

De benaming van de werkgever.

TOEGELATEN DOMEIN:

WETTELIJKE REFERENTIE:

TYPE:

Alfanumeriek

LENGTE:

96

AANWEZIGHEID:

Facultatief

FORMAAT:

FOUTCODE OP ONTVANGSTBEWIJS:

Foutbeschrijving	Foutcode	Ernst fout

ZONENUMMER: 00158

VERSIE: 2022/1

PUBLICATIEDATUM: 24/02/2022

STRAAT VAN DE WERKGEVER
(XML label : EmployerStreet)

FUNCTIONEEL BLOK:

Verrijkte identificatie werkgever

Code(s): 90550

BESCHRIJVING:

Xml label(s): HandledEmployerId

Openbare weg.

Openbare weg waar de hoofdzetel van de werkgever zich bevindt.

TOEGELATEN DOMEIN:

WETTELIJKE REFERENTIE:

TYPE:

Alfanumeriek

LENGTE:

35

AANWEZIGHEID:

Facultatief

FORMAAT:

FOUTCODE OP ONTVANGSTBEWIJS:

Foutbeschrijving	Foutcode	Ernst fout

ZONENUMMER: 00159

VERSIE: 2022/1

PUBLICATIEDATUM: 24/02/2022

NUMMER VAN HET ADRES VAN DE WERKGEVER
(XML label : EmployerHouseNbr)

FUNCTIONEEL BLOK:

Verrijkte identificatie werkgever

Code(s): 90550

Xml label(s): HandledEmployerId

BESCHRIJVING:

Nummer van het adres van de hoofdzetel van de werkgever.

TOEGELATEN DOMEIN:

WETTELIJKE REFERENTIE:

TYPE: Alfanumeriek

LENGTE: 10

AANWEZIGHEID: Facultatief

FORMAAT:

FOUTCODE OP ONTVANGSTBEWIJS:

Foutbeschrijving	Foutcode	Ernst fout

ZONENUMMER: 00160

VERSIE: 2022/1

PUBLICATIEDATUM: 24/02/2022

BRIEVENBUS VAN DE WERKGEVER
(XML label : EmployerPostBox)

FUNCTIONEEL BLOK:

Verrijkte identificatie werkgever

Code(s): 90550

BESCHRIJVING:

Xml label(s): HandledEmployerId

Nummer van een brievenbus.

Nummer van de brievenbus van de hoofdzetel van de werkgever.

TOEGELATEN DOMEIN:

WETTELIJKE REFERENTIE:

TYPE:

Alfanumeriek

LENGTE:

4

AANWEZIGHEID:

Facultatief

FORMAAT:

FOUTCODE OP ONTVANGSTBEWIJS:

Foutbeschrijving	Foutcode	Ernst fout

ZONENUMMER: 00161	VERSIE: 2022/1	PUBLICATIEDATUM: 24/02/2022
-------------------	----------------	-----------------------------

POSTCODE VAN DE WERKGEVER
(XML label : EmployerZIPCode)

FUNCTIONEEL BLOK:

Verrijkte identificatie werkgever

Code(s): 90550

BESCHRIJVING:

Xml label(s): HandledEmployerId

Postnummer van een gemeente.

Postnummer van het adres waar de hoofdzetel van de werkgever zich bevindt. Voor werkgevers die in België gedomicilieerd zijn, moet men de officiële lijst van de Belgische postcodes gebruiken.

TOEGELATEN DOMEIN:

WETTELIJKE REFERENTIE:

TYPE:

Alfanumeriek

LENGTE:

9

AANWEZIGHEID:

Facultatief

FORMAAT:

FOUTCODE OP ONTVANGSTBEWIJS:

Foutbeschrijving	Foutcode	Ernst fout

ZONENUMMER: 00162

VERSIE: 2022/1

PUBLICATIEDATUM: 24/02/2022

GEMEENTE VAN DE WERKGEVER
(XML label : EmployerCity)

FUNCTIONEEL BLOK:

Verrijkte identificatie werkgever

Code(s): 90550

BESCHRIJVING:

Xml label(s): HandledEmployerId

Naam van een gemeente.

Naam van de gemeente van de hoofdzetel van de werkgever

TOEGELATEN DOMEIN:

WETTELIJKE REFERENTIE:

TYPE:

Alfanumeriek

LENGTE:

40

AANWEZIGHEID:

Facultatief

FORMAAT:

FOUTCODE OP ONTVANGSTBEWIJS:

Foutbeschrijving	Foutcode	Ernst fout

ZONENUMMER: 00163

VERSIE: 2022/1

PUBLICATIEDATUM: 24/02/2022

LANDCODE VAN DE WERKGEVER
(XML label : EmployerCountry)

FUNCTIONEEL BLOK:

Verrijkte identificatie werkgever

Code(s): 90550

BESCHRIJVING:

Xml label(s): HandledEmployerId

Code die toelaat een land te identificeren.

INS-code die toelaat het land te identificeren waar zich de hoofdzetel van de werkgever bevindt.

TOEGELATEN DOMEIN:

Zie Bijlage 5 - Lijst met landcodes.

WETTELIJKE REFERENTIE:

TYPE:

Numeriek

LENGTE:

5

AANWEZIGHEID:

Facultatief

FORMAAT:

FOUTCODE OP ONTVANGSTBEWIJS:

Foutbeschrijving	Foutcode	Ernst fout

ZONENUMMER: 00164

VERSIE: 2022/1

PUBLICATIEDATUM: 24/02/2022

BELANGRIJKHEIDSCODE
(XML label : ImportanceCode)

FUNCTIONEEL BLOK:

Verrijkte identificatie werkgever

Code(s): 90550

BESCHRIJVING:

Xml label(s): HandledEmployerId

Code die wijst op de grootte van de onderneming.

TOEGELATEN DOMEIN:

1 = 1 tot 4 werknemers

2 = 5 tot 9

3 = 10 tot 19

4 = 20 tot 49

5 = 50 tot 99

6 = 100 tot 199

7 = 200 tot 499

8 = 500 tot 999

9 = 1000 en meer

WETTELIJKE REFERENTIE:

TYPE:

Numeriek

LENGTE:

1

AANWEZIGHEID:

Facultatief

FORMAAT:

FOUTCODE OP ONTVANGSTBEWIJS:

Foutbeschrijving	Foutcode	Ernst fout

ZONENUMMER: 00219

VERSIE: 2022/1

PUBLICATIEDATUM: 24/02/2022

RECHTSVORM
(XML label : LegalForm)

FUNCTIONEEL BLOK: Verrijkte identificatie werkgever
Code(s): 90550

BESCHRIJVING: **Xml label(s):** HandledEmployerId
Rechtsvorm van de onderneming.

TOEGELATEN DOMEIN: Zie bijlage 22 - Lijst met de afkortingen van de rechtsvormen.

WETTELIJKE REFERENTIE:

TYPE: Alfanumeriek

LENGTE: 20

AANWEZIGHEID: Facultatief

FORMAAT:

FOUTCODE OP ONTVANGSTBEWIJS:

Foutbeschrijving	Foutcode	Ernst fout

ZONENUMMER: 00693

VERSIE: 2022/1

PUBLICATIEDATUM: 24/02/2022

OUTPUTKANAAL
(XML label : OutputChannel)

FUNCTIONEEL BLOK:

Criterium van de subgroep

Code(s): 90551

BESCHRIJVING:

Xml label(s): SubGroupCriteria

Deze zone wordt gebruikt in het kader van de GenericXml-uitwisselingen. Hiermee kan het outputkanaal gepreciseerd worden waarvoor het hergroeperingscriterium geldig is.

TOEGELATEN DOMEIN:

BATCH
PRINT

WETTELIJKE REFERENTIE:

TYPE:

Alfanumeriek

LENGTE:

10

AANWEZIGHEID:

Onmisbaar

FORMAAT:

FOUTCODE OP ONTVANGSTBEWIJS:

Foutbeschrijving	Foutcode	Ernst fout

ZONENUMMER: 01091

VERSIE: 2022/1

PUBLICATIEDATUM: 24/02/2022

TYPE GROEP
(XML label : GroupType)

FUNCTIONEEL BLOK:

criterium van de subgroep

Code(s): 90551

BESCHRIJVING:

Xml label(s): SubGroupCriteria

Deze zone wordt gebruikt in het kader van de GenericXml-uitwisselingen. Zij maakt het mogelijk het groeperingscriterium te specificeren.

TOEGELATEN DOMEIN:

WETTELIJKE REFERENTIE:

TYPE:

Alfanumeriek

LENGTE:

20

AANWEZIGHEID:

Onmisbaar

FORMAAT:

FOUTCODE OP ONTVANGSTBEWIJS:

Foutbeschrijving	Foutcode	Ernst fout

ZONENUMMER: 00479	VERSIE: 2022/1	PUBLICATIEDATUM: 24/02/2022
-------------------	----------------	-----------------------------

NUMMER VAN SOCIAAL SECRETARIAAT
(XML label : SocialSecretariatNumber)

FUNCTIONEEL BLOK: Verrijkte identificatie van de verzender
Code(s): 90560
Xml label(s): HandledSenderIdentification

BESCHRIJVING:

TOEGELATEN DOMEIN:

WETTELIJKE REFERENTIE:

TYPE: Numeriek

LENGTE: 3

AANWEZIGHEID: Facultatief

FORMAAT:

FOUTCODE OP ONTVANGSTBEWIJS:

Foutbeschrijving	Foutcode	Ernst fout

ZONENUMMER: 00637

VERSIE: 2022/1

PUBLICATIEDATUM: 24/02/2022

E-MAILADRES
(XML label : EmailAddress)

FUNCTIONEEL BLOK: Gegevens verzending van een document

Code(s): 90567

Xml label(s): DocumentSendingData

BESCHRIJVING:

TOEGELATEN DOMEIN:

WETTELIJKE REFERENTIE:

TYPE: Alfanumeriek

LENGTE: 60

AANWEZIGHEID: Facultatief

FORMAAT:

FOUTCODE OP ONTVANGSTBEWIJS:

Foutbeschrijving	Foutcode	Ernst fout

ZONENUMMER: 01181

VERSIE: 2022/1

PUBLICATIEDATUM: 24/02/2022

VERZENDINGSWIJZE VAN HET DOCUMENT
(XML label : DocumentSendingModus)

FUNCTIONEEL BLOK:

Gegevens verzending van een document

Code(s): 90567

BESCHRIJVING:

Xml label(s): DocumentSendingData

Zone waarmee de verzendingswijze van een document kan bepaald worden.

TOEGELATEN DOMEIN:

NORMAL = Normale verzending

REGISTERED = Aangetekende verzending

WETTELIJKE REFERENTIE:

TYPE:

Alfanumeriek

LENGTE:

10

AANWEZIGHEID:

Onmisbaar

FORMAAT:

FOUTCODE OP ONTVANGSTBEWIJS:

Foutbeschrijving	Foutcode	Ernst fout

ZONENUMMER: 01234	VERSIE: 2022/1	PUBLICATIEDATUM: 24/02/2022
-------------------	----------------	-----------------------------

BENAMING (LANGE VERSIE)
 (XML label : TitleLongValue)

FUNCTIONEEL BLOK: Titel van het document
 Code(s): 90572
 Xml label(s): DocumentTitle

BESCHRIJVING:

TOEGELATEN DOMEIN:

WETTELIJKE REFERENTIE:
 TYPE: Alfanumeriek
 LENGTE: 400
 AANWEZIGHEID: Onmisbaar
 FORMAAT:
 FOUTCODE OP ONTVANGSTBEWIJS:

Foutbeschrijving	Foutcode	Ernst fout

ZONENUMMER: 00805

VERSIE: 2022/1

PUBLICATIEDATUM: 24/02/2022

DATUM VERZENDING
(XML label : DateSubmission)

FUNCTIONEEL BLOK: Gegevens over de oorsprong van de verzending

Code(s): 90590

Xml label(s): OriginSendingData

BESCHRIJVING: Datum van de verzending

TOEGELATEN DOMEIN:

WETTELIJKE REFERENTIE:

TYPE: Alfanumeriek

LENGTE: 10

AANWEZIGHEID: Facultatief

FORMAAT: JJJJ-MM-DD

· JJJJ is het jaar

· MM is de maand

· DD is de dag

FOUTCODE OP ONTVANGSTBEWIJS:

Foutbeschrijving	Foutcode	Ernst fout

ZONENUMMER: 01227

VERSIE: 2022/1

PUBLICATIEDATUM: 24/02/2022

VERWERKINGSLEUTEL
(XML label : ProcessingKey)

FUNCTIONEEL BLOK:

Verwerkingsleutels/waarden

Code(s): 90593

BESCHRIJVING:

Xml label(s): ProcessingKeyValue

Sleutel voor een verwerkingsproces van de DSP

TOEGELATEN DOMEIN:

WETTELIJKE REFERENTIE:

TYPE:

Alfanumeriek

LENGTE:

50

AANWEZIGHEID:

Onmisbaar

FORMAAT:

FOUTCODE OP ONTVANGSTBEWIJS:

Foutbeschrijving	Foutcode	Ernst fout

ZONENUMMER: 01228	VERSIE: 2022/1	PUBLICATIEDATUM: 24/02/2022
-------------------	----------------	-----------------------------

WAARDE VERBONDEN AAN EEN VERWERKINGSSLEUTEL
(XML label : ProcessingValue)

FUNCTIONEEL BLOK: Verwerkingssleutels/waarden
Code(s): 90593
BESCHRIJVING: **Xml label(s):** ProcessingKeyValue
 Waarde verbonden aan een verwerkingssleutel van een proces van de DSP.

TOEGELATEN DOMEIN:

WETTELIJKE REFERENTIE:

TYPE: Alfanumeriek
LENGTE: 200
AANWEZIGHEID: Onmisbaar
FORMAAT:
FOUTCODE OP ONTVANGSTBEWIJS:

Foutbeschrijving	Foutcode	Ernst fout

BLOKNUMMER: 90059	VERSIE: 2022/1	PUBLICATIEDATUM: 24/02/2022
-------------------	----------------	-----------------------------

Formulier
(XML label : Form)

BESCHRIJVING: Functioneel blok dat toelaat een formulier aan te geven.

INHOUD (ZONES): 00296 - IDENTIFICATIE VAN HET FORMULIER
00218 - DATUM VAN CREATIE VAN HET FORMULIER
00299 - PRECIES UUR VAN CREATIE VAN HET FORMULIER
00110 - STATUS VAN HET ATTEST
00297 - TYPE VAN HET FORMULIER

GELINKTE BLOKKEN: 90082 - Referentie; 90511 - Verrijkt blok origineel bestand; 90452 - Referentiegegevens; 90485 - Gegevens over het document; 90517 - Gegevens omtrent de Case; 90512 - Vestigingsgegevens van de bestemming; 90590 - Gegevens over de oorsprong van de verzending; 90571 - Identificatiegegevens van de eindbestemming; 90592 - Verwerkingsgegevens; 90370 - Businessgegevens

MIN. KARDINALITEIT: 1
MAX. KARDINALITEIT: *

AANWEZIGHEID
***VOORWAARDE:** ONMISBAAR
***EXTRA BEPERKINGEN:** Er mag geen karakter staan tussen dit eerste blok en de root, noch tussen een sluitend blok Form en een openend blok Form. Er mogen niet meer dan 500 formulieren in eenzelfde bestand zitten. Als de communicatiewijze "bericht" is dan mag het gedeelte "gegevens" van het bericht slechts een blok Form bevatten.

FOUTCODE OP ONTVANGSTBEWIJS:

Foutbeschrijving	Foutcode	Ernst fout

BLOKNUMMER: 90082

VERSIE: 2022/1

PUBLICATIEDATUM: 24/02/2022

Referentie
(XML label : Reference)

BESCHRIJVING:

Functioneel blok dat toelaat referenties te preciseren in verband met één of meer formulieren; een formulier kan een originele DmfA-aangifte zijn, een wijzigende DmfA-aangifte, een ASR, een aanvraag van inlichtingen, een Dimona aangifte, enz.

INHOUD (ZONES):

00221 - TYPE VAN DE REFERENTIE
00298 - HERKOMST VAN DE REFERENTIE
00222 - REFERENTIENUMMER

GELINKTE BLOKKEN:

MIN. KARDINALITEIT:

1

MAX. KARDINALITEIT:

50

AANWEZIGHEID

***VOORWAARDE:**

ONMISBAAR

***EXTRA BEPERKINGEN:**

FOUTCODE OP ONTVANGSTBEWIJS:

Foutbeschrijving	Foutcode	Ernst fout

BLOKNUMMER: 90093

VERSIE: 2022/1

PUBLICATIEDATUM: 24/02/2022

Verzender
(XML label : Sender)

BESCHRIJVING: Functioneel blok dat toelaat informatie in verband met de verzender aan te geven.

INHOUD (ZONES):
00776 - BENAMING
00517 - STRAAT
00518 - NUMMER VAN HET ADRES
00519 - BRIEVENBUS
00520 - POSTCODE
00522 - GEMEENTE
00523 - LANDCODE
01047 - TAAL

GELINKTE BLOKKEN:

MIN. KARDINALITEIT: 0
MAX. KARDINALITEIT: 1

AANWEZIGHEID
***VOORWAARDE:** VERPLICHT INDIEN de Identificatie van het blok Form (90059) bepaalde waardes heeft (zie de algemene inleiding van dit glossarium)
Verboden in een formulier (blok Form - 90059) gecreëerd door een aangever, een toepassing of een socialezekerheidsinstelling.

***EXTRA BEPERKINGEN:**

FOUTCODE OP ONTVANGSTBEWIJS:

Foutbeschrijving	Foutcode	Ernst fout

BLOKNUMMER: 90102

VERSIE: 2022/1

PUBLICATIEDATUM: 24/02/2022

Referentie van het ontvangen bestand
(XML label : FileReference)

BESCHRIJVING: Functioneel blok dat toelaat een referentie naar het ontvangen bestand op te geven.

INHOUD (ZONES): 00106 - NAAM VAN HET BESTAND
00298 - HERKOMST VAN DE REFERENTIE
00222 - REFERENTIENUMMER

GELINKTE BLOKKEN:

MIN. KARDINALITEIT: 1
MAX. KARDINALITEIT: 1

AANWEZIGHEID
***VOORWAARDE:** ONMISBAAR
***EXTRA BEPERKINGEN:**

FOUTCODE OP ONTVANGSTBEWIJS:

Foutbeschrijving	Foutcode	Ernst fout

BLOKNUMMER: 90256

VERSIE: 2022/1

PUBLICATIEDATUM: 24/02/2022

Identificatie van de werkgever
(XML label : EmployerId)

BESCHRIJVING:

Functioneel blok dat toelaat de werkgever te identificeren.

INHOUD (ZONES):

00011 - RSZ-NUMMER
00948 - VOORLOPIG RSZ-NUMMER
00109 - PPL NUMMER
00014 - ONDERNEMINGSNUMMER

GELINKTE BLOKKEN:

90550 - Verrijkte identificatie werkgever

MIN. KARDINALITEIT:

0

MAX. KARDINALITEIT:

2

AANWEZIGHEID

***VOORWAARDE:**

VERPLICHT INDIEN de Identificatie van het blok Form (90059) bepaalde waardes heeft (zie de algemene inleiding van dit glossarium).
Verboden in alle andere gevallen.

***EXTRA BEPERKINGEN:**

FOUTCODE OP ONTVANGSTBEWIJS:

Foutbeschrijving	Foutcode	Ernst fout

BLOKNUMMER: 90266

VERSIE: 2022/1

PUBLICATIEDATUM: 24/02/2022

Coördinaten bestemming
(XML label : CoordinatesReceiver)

BESCHRIJVING: Functioneel blok dat toelaat de coördinaten van een bestemming aan te geven.

INHOUD (ZONES):
00776 - BENAMING
00517 - STRAAT
00518 - NUMMER VAN HET ADRES
00519 - BRIEVENBUS
00520 - POSTCODE
00522 - GEMEENTE
00523 - LANDCODE
01047 - TAAL

GELINKTE BLOKKEN:

MIN. KARDINALITEIT: 0
MAX. KARDINALITEIT: 2

AANWEZIGHEID

***VOORWAARDE:** VERPLICHT INDIEN de Identificatie van het blok Form (90059) bepaalde waardes heeft (zie de algemene inleiding van dit glossarium).
Verboden in een formulier (blok Form - 90059) gecreëerd door een aangever, een toepassing of een socialezekerheidsinstelling.

***EXTRA BEPERKINGEN:**

FOUTCODE OP ONTVANGSTBEWIJS:

Foutbeschrijving	Foutcode	Ernst fout

BLOKNUMMER: 90370

VERSIE: 2022/1

PUBLICATIEDATUM: 24/02/2022

Businessgegevens
(XML label : Data)

BESCHRIJVING: Functioneel blok dat de businessgegevens bevat die verbonden zijn aan de Flux

INHOUD (ZONES):

GELINKTE BLOKKEN: 90453 - Beschrijving van het document; 90456 - XML-document; 90463 - Niet-XML-document

MIN. KARDINALITEIT: 0
MAX. KARDINALITEIT: *

AANWEZIGHEID
***VOORWAARDE:** VERPLICHT INDIEN de Identificatie van het blok Form (90059) bepaalde waardes heeft (zie de algemene inleiding van dit glossarium).
Verboden in alle andere gevallen.

***EXTRA BEPERKINGEN:**

FOUTCODE OP ONTVANGSTBEWIJS:

Foutbeschrijving	Foutcode	Ernst fout
Fout op volgorde	90370-091	B

BLOKNUMMER: 90371

VERSIE: 2022/1

PUBLICATIEDATUM: 24/02/2022

Generiek XML-document
(XML label : GenericXmlDocument)

BESCHRIJVING: Root-element van het bericht Generieke XML-uitwisseling

INHOUD (ZONES):

GELINKTE BLOKKEN: 90059 - Formulier

MIN. KARDINALITEIT: 1

MAX. KARDINALITEIT: 1

AANWEZIGHEID

***VOORWAARDE:** ONMISBAAR

***EXTRA BEPERKINGEN:**

FOUTCODE OP ONTVANGSTBEWIJS:

Foutbeschrijving	Foutcode	Ernst fout

BLOKNUMMER: 90390	VERSIE: 2022/1	PUBLICATIEDATUM: 24/02/2022
-------------------	----------------	-----------------------------

Informatie over de ontvangst van het bestand
(XML label : FileReceptionInformation)

BESCHRIJVING: Functioneel blok waar de informatie over de ontvangst van het bestand aangegeven kan worden.

INHOUD (ZONES): 00898 - DATUM VAN ONTVANGST
00935 - PRECIES UUR VAN ONTVANGST
00737 - KANAAL

GELINKTE BLOKKEN:

MIN. KARDINALITEIT: 1
MAX. KARDINALITEIT: 1

AANWEZIGHEID
*VOORWAARDE: ONMISBAAR
*EXTRA BEPERKINGEN:

FOUTCODE OP ONTVANGSTBEWIJS:

Foutbeschrijving	Foutcode	Ernst fout

BLOKNUMMER: 90452

VERSIE: 2022/1

PUBLICATIEDATUM: 24/02/2022

Referentiegegevens
(XML label : ReferenceData)

BESCHRIJVING: Functioneel blok dat toelaat om de referentiegegevens zoals de identificatiegegevens van de werkgever en de identificatie van de verzekerde aan te geven.

INHOUD (ZONES): 00024 - IDENTIFICATIENUMMER BIJ DE SOCIALE ZEKERHEID - INSZ
00013 - JAAR - KWARTAAL
01159 - GROEPNAAM
00220 - VOLGNUMMER VAN HET FORMULIER
01147 - LAATSTE FORMULIER

GELINKTE BLOKKEN: 90551 - Criterium van de subgroep; 90256 - Identificatie van de werkgever

MIN. KARDINALITEIT: 0
MAX. KARDINALITEIT: 1

AANWEZIGHEID
***VOORWAARDE:** VERPLICHT INDIEN de Identificatie van het blok Form (90059) bepaalde waardes heeft (zie de algemene inleiding van dit glossarium).
Verboden in alle andere gevallen.

***EXTRA BEPERKINGEN:**

FOUTCODE OP ONTVANGSTBEWIJS:

Foutbeschrijving	Foutcode	Ernst fout

BLOKNUMMER: 90453

VERSIE: 2022/1

PUBLICATIEDATUM: 24/02/2022

Beschrijving van het document
(XML label : DocumentDescription)

BESCHRIJVING: Functioneel blok dat toelaat het document te beschrijven.

INHOUD (ZONES):

GELINKTE BLOKKEN: 90454 - Technische beschrijving; 90464 - Beschrijving van de business

MIN. KARDINALITEIT: 1

MAX. KARDINALITEIT: 1

AANWEZIGHEID

***VOORWAARDE:** ONMISBAAR

***EXTRA BEPERKINGEN:**

FOUTCODE OP ONTVANGSTBEWIJS:

Foutbeschrijving	Foutcode	Ernst fout

BLOKNUMMER: 90454

VERSIE: 2022/1

PUBLICATIEDATUM: 24/02/2022

Technische beschrijving
(XML label : TechnicalDescription)

BESCHRIJVING: Functioneel blok dat toelaat de elementen van de technische beschrijving te beschrijven.

INHOUD (ZONES):
01044 - MIME-TYPE
01045 - KARAKTERSET
01046 - KARAKTERFORMAAT
01047 - TAAL
00106 - NAAM VAN HET BESTAND
01164 - TYPE DOCUMENT
01165 - IDENTIFICATIENUMMER VAN DE BIJLAGE

GELINKTE BLOKKEN: 90455 - Integriteitscontrole

MIN. KARDINALITEIT: 1
MAX. KARDINALITEIT: 1

AANWEZIGHEID
***VOORWAARDE:** ONMISBAAR
***EXTRA BEPERKINGEN:**

FOUTCODE OP ONTVANGSTBEWIJS:

Foutbeschrijving	Foutcode	Ernst fout

BLOKNUMMER: 90455

VERSIE: 2022/1

PUBLICATIEDATUM: 24/02/2022

Integriteitscontrole
(XML label : IntegrityCheck)

BESCHRIJVING: Functioneel blok dat toelaat de integriteit te verifiëren van het document dat wordt uitgewisseld.

INHOUD (ZONES): 01048 - METHODE OM DE INTEGRITEIT TE BEREKENEN
00236 - WAARDE

GELINKTE BLOKKEN:

MIN. KARDINALITEIT: 0

MAX. KARDINALITEIT: 1

AANWEZIGHEID

***VOORWAARDE:** VERPLICHT INDIEN de Identificatie van het blok Form (90059) bepaalde waardes heeft (zie de algemene inleiding van dit glossarium).
Verboden in alle andere gevallen.

***EXTRA BEPERKINGEN:**

FOUTCODE OP ONTVANGSTBEWIJS:

Foutbeschrijving	Foutcode	Ernst fout

BLOKNUMMER: 90456

VERSIE: 2022/1

PUBLICATIEDATUM: 24/02/2022

XML-document
(XML label : DocumentXML)

BESCHRIJVING: Dit functioneel blok bevat het document (XML) dat uitgewisseld wordt.

INHOUD (ZONES):

GELINKTE BLOKKEN:

MIN. KARDINALITEIT: 0

MAX. KARDINALITEIT: 1

AANWEZIGHEID

***VOORWAARDE:** VERPLICHT ALS het document in XML-formaat doorgestuurd wordt.

***EXTRA BEPERKINGEN:**

FOUTCODE OP ONTVANGSTBEWIJS:

Foutbeschrijving	Foutcode	Ernst fout

BLOKNUMMER: 90463

VERSIE: 2022/1

PUBLICATIEDATUM: 24/02/2022

Niet-XML-document
(XML label : DocumentNonXML)

BESCHRIJVING: Dit functioneel blok bevat het document (niet-XML) dat uitgewisseld wordt.

INHOUD (ZONES): 01059 - DOCUMENT VAN HET FORMAAT BASE64

GELINKTE BLOKKEN:

MIN. KARDINALITEIT: 0

MAX. KARDINALITEIT: 1

AANWEZIGHEID

***VOORWAARDE:** VERPLICHT ALS het document niet in XML-formaat doorgestuurd wordt.

***EXTRA BEPERKINGEN:**

FOUTCODE OP ONTVANGSTBEWIJS:

Foutbeschrijving	Foutcode	Ernst fout

BLOKNUMMER: 90464

VERSIE: 2022/1

PUBLICATIEDATUM: 24/02/2022

Beschrijving van de business
(XML label : BusinessDescription)

BESCHRIJVING:

Dit functioneel blok specificeert de elementen van de beschrijving van de business.

INHOUD (ZONES):

GELINKTE BLOKKEN:

MIN. KARDINALITEIT: 0

MAX. KARDINALITEIT: 1

AANWEZIGHEID

***VOORWAARDE:**

VERPLICHT INDIEN de Identificatie van het blok Form (90059) bepaalde waardes heeft (zie de algemene inleiding van dit glossarium).

Verboden in alle andere gevallen.

***EXTRA BEPERKINGEN:**

FOUTCODE OP ONTVANGSTBEWIJS:

Foutbeschrijving	Foutcode	Ernst fout

BLOKNUMMER: 90485

VERSIE: 2022/1

PUBLICATIEDATUM: 24/02/2022

Gegevens over het document
(XML label : DocumentData)

BESCHRIJVING: Functioneel blok dat gegevens over het document bevat.

INHOUD (ZONES): 01086 - DATUM VAN HET DOCUMENT
01087 - REFERENTIE VAN HET DOCUMENT
00024 - IDENTIFICATIENUMMER BIJ DE SOCIALE ZEKERHEID - INSZ
00014 - ONDERNEMINGSNUMMER

GELINKTE BLOKKEN: 90572 - Titel van het document

MIN. KARDINALITEIT: 0
MAX. KARDINALITEIT: 1

AANWEZIGHEID
***VOORWAARDE:** VERPLICHT INDIEN de Identificatie van het blok Form (90059) bepaalde waardes heeft (zie de algemene inleiding van dit glossarium).
Verboden in alle andere gevallen.

***EXTRA BEPERKINGEN:**

FOUTCODE OP ONTVANGSTBEWIJS:

Foutbeschrijving	Foutcode	Ernst fout

BLOKNUMMER: 90511

VERSIE: 2022/1

PUBLICATIEDATUM: 24/02/2022

Verrijkt blok origineel bestand
(XML label : HandledOriginalFile)

BESCHRIJVING:

Dit functionele blok maakt het mogelijk om de identificatie van de afzender door te sturen naar de toepassing of instelling van de sociale zekerheid waarop het formulier betrekking heeft. Dit blok bevindt zich eveneens in de antwoorden voor de aangevers zoals ACRF, de melding, ... Dit functioneel blok kan toegevoegd worden door de informaticatoepassing die de bestanden, verstuurd door de aangevers, ontvangt.

INHOUD (ZONES):

00002 - IDENTIFICATIENUMMER VAN DE VERZENDER

GELINKTE BLOKKEN:

90560 - Verrijkte identificatie van de verzender; 90102 - Referentie van het ontvangen bestand; 90390 - Informatie over de ontvangst van het bestand

MIN. KARDINALITEIT:

0

MAX. KARDINALITEIT:

1

AANWEZIGHEID

***VOORWAARDE:**

VERPLICHT INDIEN de Identificatie van het blok Form (90059) bepaalde waardes heeft (zie de algemene inleiding van dit glossarium)
Verboden in een formulier (blok Form - 90059) gecreëerd door een aangever, een toepassing of een socialezekerheidsinstelling.

***EXTRA BEPERKINGEN:**

FOUTCODE OP ONTVANGSTBEWIJS:

Foutbeschrijving	Foutcode	Ernst fout

BLOKNUMMER: 90512

VERSIE: 2022/1

PUBLICATIEDATUM: 24/02/2022

Vestigingsgegevens van de bestemming
(XML label : DestinationData)

BESCHRIJVING: Functioneel blok waar de informatie kan worden aangegeven, waardoor de bestemming van het formulier geïdentificeerd kunnen worden.

INHOUD (ZONES): 00704 - TYPE BESTEMMING

GELINKTE BLOKKEN: 90513 - Criteria voor de identificatie van de bestemming

MIN. KARDINALITEIT: 0
MAX. KARDINALITEIT: *

AANWEZIGHEID
***VOORWAARDE:** VERPLICHT INDIEN de Identificatie van het blok Form (90059) bepaalde waardes heeft (zie de algemene inleiding van dit glossarium).
Verboden in alle andere gevallen.

***EXTRA BEPERKINGEN:**

FOUTCODE OP ONTVANGSTBEWIJS:

Foutbeschrijving	Foutcode	Ernst fout

BLOKNUMMER: 90513	VERSIE: 2022/1	PUBLICATIEDATUM: 24/02/2022
-------------------	----------------	-----------------------------

Criteria voor de identificatie van de bestemming
(XML label : DestinationCriteria)

BESCHRIJVING: Functioneel blok dat de criteria bevat waarmee de eindbestemmingen geïdentificeerd kunnen worden.

INHOUD (ZONES): 00221 - TYPE VAN DE REFERENTIE

GELINKTE BLOKKEN: 90514 - Identificatiesgegevens van de bestemming; 90515 - Criteria inzake het mandaat; 90567 - Gegevens verzending van een document; 90266 - Coördinaten bestemming

MIN. KARDINALITEIT: 0
MAX. KARDINALITEIT: 1

AANWEZIGHEID
***VOORWAARDE:** VERPLICHT INDIEN de identificatie van het blok Form (90059) bepaalde waardes heeft (zie de algemene inleiding van dit glossarium).
 Verboden in alle andere gevallen.

***EXTRA BEPERKINGEN:**

FOUTCODE OP ONTVANGSTBEWIJS:

Foutbeschrijving	Foutcode	Ernst fout

BLOKNUMMER: 90514

VERSIE: 2022/1

PUBLICATIEDATUM: 24/02/2022

Identificatiesgegevens van de bestemming
(XML label : *AddresseeData*)

BESCHRIJVING:

Functioneel blok dat de identificatiesgegevens van de bestemming bevat.

INHOUD (ZONES):

01113 - BESTEMMELING
01114 - TYPE IDENTIFICATIE VAN DE BESTEMMELING
01115 - KWALITEIT VAN DE BESTEMMELING
00296 - IDENTIFICATIE VAN HET FORMULIER

GELINKTE BLOKKEN:

MIN. KARDINALITEIT:

0

MAX. KARDINALITEIT:

1

AANWEZIGHEID

***VOORWAARDE:**

VERPLICHT INDIEN de Identificatie van het blok Form (90059) bepaalde waardes heeft (zie de algemene inleiding van dit glossarium).
Verboden in alle andere gevallen.

***EXTRA BEPERKINGEN:**

FOUTCODE OP ONTVANGSTBEWIJS:

Foutbeschrijving	Foutcode	Ernst fout

BLOKNUMMER: 90515	VERSIE: 2022/1	PUBLICATIEDATUM: 24/02/2022
-------------------	----------------	-----------------------------

Criteria inzake het mandaat
(XML label : MandateCriteria)

BESCHRIJVING: Functioneel blok dat de gegevens inzake het mandaat bevat.

INHOUD (ZONES): 01116 - DATUM
00013 - JAAR - KWARTAAL
01128 - TYPE VAN MANDAAT

GELINKTE BLOKKEN: 90516 - Criteria inzake het object

MIN. KARDINALITEIT: 0
MAX. KARDINALITEIT: 1

AANWEZIGHEID
***VOORWAARDE:** VERPLICHT INDIEN de Identificatie van het blok Form (90059) bepaalde waardes heeft (zie de algemene inleiding van dit glossarium).
Verboden in alle andere gevallen.

***EXTRA BEPERKINGEN:**

FOUTCODE OP ONTVANGSTBEWIJS:

Foutbeschrijving	Foutcode	Ernst fout

BLOKNUMMER: 90516

VERSIE: 2022/1

PUBLICATIEDATUM: 24/02/2022

Criteria inzake het object
(XML label : ObjectCriteria)

BESCHRIJVING: Functioneel blok dat de criteria inzake het betreffende object bevat.

INHOUD (ZONES): 01117 - OBJECT
01118 - TYPE OBJECT

GELINKTE BLOKKEN:

MIN. KARDINALITEIT: 0
MAX. KARDINALITEIT: 10

AANWEZIGHEID
***VOORWAARDE:** VERPLICHT INDIEN de Identificatie van het blok Form (90059) bepaalde waardes heeft (zie de algemene inleiding van dit glossarium).
Verboden in alle andere gevallen.

***EXTRA BEPERKINGEN:**

FOUTCODE OP ONTVANGSTBEWIJS:

Foutbeschrijving	Foutcode	Ernst fout

BLOKNUMMER: 90517	VERSIE: 2022/1	PUBLICATIEDATUM: 24/02/2022
-------------------	----------------	-----------------------------

Gegevens omtrent de Case
(XML label : CaseData)

BESCHRIJVING: Functioneel blok dat de gegevens omtrent de Case bevat.

INHOUD (ZONES): 01119 - DIENST VAN DE RSZ
01120 - DATUM VAN CREATIE
01121 - SUBTYPE VAN DE CASE
01122 - IDENTIFICATIE VAN DE CASE
01184 - TYPE VERWERKING VAN HET DOCUMENT

GELINKTE BLOKKEN: 90518 - Gegevens omtrent de status van de Case; 90519 - Gegevens over de referentie van de Case;
90520 - Lijst van de specifieke gegevens; 90522 - Gegevens omtrent de toegewezen gebruiker

MIN. KARDINALITEIT: 0
MAX. KARDINALITEIT: 1

AANWEZIGHEID
***VOORWAARDE:** VERPLICHT INDIEN de Identificatie van het blok Form (90059) bepaalde waardes heeft (zie de algemene inleiding van dit glossarium).
Verboden in alle andere gevallen.

***EXTRA BEPERKINGEN:**

FOUTCODE OP ONTVANGSTBEWIJS:

Foutbeschrijving	Foutcode	Ernst fout

BLOKNUMMER: 90518

VERSIE: 2022/1

PUBLICATIEDATUM: 24/02/2022

Gegevens omtrent de status van de Case
(XML label : CaseStatusData)

BESCHRIJVING: Gegevens omtrent de status van de Case.

INHOUD (ZONES): 01024 - DATUM - VERVALDATUM

GELINKTE BLOKKEN:

MIN. KARDINALITEIT: 0
MAX. KARDINALITEIT: 1

AANWEZIGHEID
***VOORWAARDE:** VERPLICHT INDIEN de Identificatie van het blok Form (90059) bepaalde waardes heeft (zie de algemene inleiding van dit glossarium).
Verboden in alle andere gevallen.

***EXTRA BEPERKINGEN:**

FOUTCODE OP ONTVANGSTBEWIJS:

Foutbeschrijving	Foutcode	Ernst fout

BLOKNUMMER: 90519

VERSIE: 2022/1

PUBLICATIEDATUM: 24/02/2022

Gegevens over de referentie van de Case
(XML label : CaseReferenceData)

BESCHRIJVING: Functioneel blok waarmee gegevens omtrent de referentie van de Case kunnen worden aangegeven.

INHOUD (ZONES): 01123 - TYPE VAN DE REFERENTIE VAN DE CASE
00222 - REFERENTIENUMMER

GELINKTE BLOKKEN:

MIN. KARDINALITEIT: 0
MAX. KARDINALITEIT: 3

AANWEZIGHEID
***VOORWAARDE:** VERPLICHT INDIEN de Identificatie van het blok Form (90059) bepaalde waardes heeft (zie de algemene inleiding van dit glossarium).
Verboden in alle andere gevallen.

***EXTRA BEPERKINGEN:**

FOUTCODE OP ONTVANGSTBEWIJS:

Foutbeschrijving	Foutcode	Ernst fout

BLOKNUMMER: 90520

VERSIE: 2022/1

PUBLICATIEDATUM: 24/02/2022

Lijst van de specifieke gegevens
(XML label : SpecificIndexData)

BESCHRIJVING: Functioneel blok waarmee criteria kunnen worden aangegeven om te kunnen indexeren.

INHOUD (ZONES):

GELINKTE BLOKKEN: 90521 - Indexeringscriteria

MIN. KARDINALITEIT: 0
MAX. KARDINALITEIT: 1

AANWEZIGHEID
***VOORWAARDE:** VERPLICHT INDIEN de Identificatie van het blok Form (90059) bepaalde waardes heeft (zie de algemene inleiding van dit glossarium).
Verboden in alle andere gevallen.

***EXTRA BEPERKINGEN:**

FOUTCODE OP ONTVANGSTBEWIJS:

Foutbeschrijving	Foutcode	Ernst fout

BLOKNUMMER: 90521

VERSIE: 2022/1

PUBLICATIEDATUM: 24/02/2022

Indexeringscriteria
(XML label : SpecificIndexCriteria)

BESCHRIJVING: Functioneel blok dat de indexeringscriteria bevat: de identificatie van de index en de waarde ervan.

INHOUD (ZONES): 01124 - IDENTIFICATIE VAN DE INDEX
01125 - WAARDE VAN DE INDEX

GELINKTE BLOKKEN:

MIN. KARDINALITEIT: 2
MAX. KARDINALITEIT: 2

AANWEZIGHEID
***VOORWAARDE:** ONMISBAAR
***EXTRA BEPERKINGEN:**

FOUTCODE OP ONTVANGSTBEWIJS:

Foutbeschrijving	Foutcode	Ernst fout

BLOKNUMMER: 90522

VERSIE: 2022/1

PUBLICATIEDATUM: 24/02/2022

Gegevens omtrent de toegewezen gebruiker
(XML label : AssignedUserData)

BESCHRIJVING: Functioneel blok waarmee informatie betreffende de toegewezen gebruiker kan worden aangegeven.

INHOUD (ZONES):

GELINKTE BLOKKEN: 90523 - Criteria voor identificatie van de toegewezen gebruiker

MIN. KARDINALITEIT: 0

MAX. KARDINALITEIT: 1

AANWEZIGHEID

***VOORWAARDE:** VERPLICHT INDIEN de Identificatie van het blok Form (90059) bepaalde waardes heeft (zie de algemene inleiding van dit glossarium).

Verboden in alle andere gevallen.

***EXTRA BEPERKINGEN:**

FOUTCODE OP ONTVANGSTBEWIJS:

Foutbeschrijving	Foutcode	Ernst fout

BLOKNUMMER: 90523

VERSIE: 2022/1

PUBLICATIEDATUM: 24/02/2022

Criteria voor identificatie van de toegewezen gebruiker
(XML label : AssignedUserCriteria)

BESCHRIJVING:

Functioneel blok waarmee de criteria kunnen worden aangegeven voor identificatie van de toegewezen gebruiker.

INHOUD (ZONES):

01126 - TOEGEWEZEN TYPE GEBRUIKER
01127 - IDENTIFICATIECODE VAN DE TOEGEWEZEN GEBRUIKER

GELINKTE BLOKKEN:

MIN. KARDINALITEIT:
MAX. KARDINALITEIT:

1
1

AANWEZIGHEID

*VOORWAARDE:

ONMISBAAR

*EXTRA BEPERKINGEN:

FOUTCODE OP ONTVANGSTBEWIJS:

Foutbeschrijving	Foutcode	Ernst fout

BLOKNUMMER: 90550

VERSIE: 2022/1

PUBLICATIEDATUM: 24/02/2022

Verrijkte Identificatie werkgever
(XML label : HandledEmployerId)

BESCHRIJVING: Functioneel blok dat toelaat de verrijkte identificatiegegevens van de werkgever aan te geven

INHOUD (ZONES):

- 00157 - BENAMING VAN DE WERKGEVER
- 00158 - STRAAT VAN DE WERKGEVER
- 00159 - NUMMER VAN HET ADRES VAN DE WERKGEVER
- 00160 - BRIEVENBUS VAN DE WERKGEVER
- 00161 - POSTCODE VAN DE WERKGEVER
- 00162 - GEMEENTE VAN DE WERKGEVER
- 00163 - LANDCODE VAN DE WERKGEVER
- 00164 - BELANGRIJKHEIDSCODE
- 00219 - RECHTSVORM
- 01047 - TAAL

GELINKTE BLOKKEN:

MIN. KARDINALITEIT: 0
MAX. KARDINALITEIT: 2

AANWEZIGHEID

***VOORWAARDE:** VERPLICHT INDIEN de Identificatie van het blok Form (90059) bepaalde waardes heeft (zie de algemene inleiding van dit glossarium).
Verboden in alle andere gevallen.

***EXTRA BEPERKINGEN:**

FOUTCODE OP ONTVANGSTBEWIJS:

Foutbeschrijving	Foutcode	Ernst fout

BLOKNUMMER: 90551

VERSIE: 2022/1

PUBLICATIEDATUM: 24/02/2022

**criterium van de subgroep
(XML label : SubGroupCriteria)**

BESCHRIJVING: Bevat hergroeperingscriteria van de verzendingen naar de bestemmingen.

INHOUD (ZONES): 01091 - TYPE GROEP
00693 - OUTPUTKANAAL

GELINKTE BLOKKEN:

MIN. KARDINALITEIT: 0
MAX. KARDINALITEIT: *

AANWEZIGHEID
***VOORWAARDE:** VERPLICHT INDIEN de Identificatie van het blok Form (90059) bepaalde waardes heeft (zie de algemene inleiding van dit glossarium).
Verboden in alle andere gevallen.

***EXTRA BEPERKINGEN:**

FOUTCODE OP ONTVANGSTBEWIJS:

Foutbeschrijving	Foutcode	Ernst fout

BLOKNUMMER: 90560	VERSIE: 2022/1	PUBLICATIEDATUM: 24/02/2022
-------------------	----------------	-----------------------------

Verrijkte identificatie van de verzender
(XML label : HandledSenderIdentification)

BESCHRIJVING: Functioneel blok dat toelaat de verrijkte identificatie van de verzender aan te geven.

INHOUD (ZONES):
 00014 - ONDERNEMINGSNUMMER
 00011 - RSZ-NUMMER
 00109 - PPL NUMMER
 00948 - VOORLOPIG RSZ-NUMMER
 00479 - NUMMER VAN SOCIAAL SECRETARIAAT
 00024 - IDENTIFICATIENUMMER BIJ DE SOCIALE ZEKERHEID - INSZ

GELINKTE BLOKKEN: 90093 - Verzender

MIN. KARDINALITEIT: 0

MAX. KARDINALITEIT: 1

AANWEZIGHEID

***VOORWAARDE:** OMNISBAAR

***EXTRA BEPERKINGEN:**

FOUTCODE OP ONTVANGSTBEWIJS:

Foutbeschrijving	Foutcode	Ernst fout

BLOKNUMMER: 90567

VERSIE: 2022/1

PUBLICATIEDATUM: 24/02/2022

Gegevens verzending van een document
(XML label : DocumentSendingData)

BESCHRIJVING: Functioneel blok waarmee informatie aangegeven kan worden in verband met de verzending van een document.

INHOUD (ZONES): 00737 - KANAAL
00110 - STATUS VAN HET ATTEST
01181 - VERZENDINGSWIJZE VAN HET DOCUMENT
00637 - E-MAILADRES

GELINKTE BLOKKEN:

MIN. KARDINALITEIT: 0
MAX. KARDINALITEIT: 2

AANWEZIGHEID
***VOORWAARDE:**

VERPLICHT INDIEN de Identificatie van het blok Form (90059) bepaalde waardes heeft (zie de algemene inleiding van dit glossarium).
Verboden in een formulier (blok Form - 90059) gecreëerd door een aangever, een toepassing of een socialezekerheidsinstelling.

***EXTRA BEPERKINGEN:**

FOUTCODE OP ONTVANGSTBEWIJS:

Foutbeschrijving	Foutcode	Ernst fout

BLOKNUMMER: 90571	VERSIE: 2022/1	PUBLICATIEDATUM: 24/02/2022
-------------------	----------------	-----------------------------

Identificatiegegevens van de eindbestemming
(XML label : FinalAddresseeData)

BESCHRIJVING: Functioneel blok dat de identificatiegegevens van de eindbestemming bevat.

INHOUD (ZONES):
01113 - BESTEMMELING
01114 - TYPE IDENTIFICATIE VAN DE BESTEMMELING
01115 - KWALITEIT VAN DE BESTEMMELING

GELINKTE BLOKKEN:

MIN. KARDINALITEIT: 0
MAX. KARDINALITEIT: *

AANWEZIGHEID
***VOORWAARDE:** VERPLICHT INDIEN de identificatie van het Blok Form (90059) bepaalde waardes heeft (zie algemene inleiding van dit glossarium).
Verboden in de andere gevallen.

***EXTRA BEPERKINGEN:**

FOUTCODE OP ONTVANGSTBEWIJS:

Foutbeschrijving	Foutcode	Ernst fout

BLOKNUMMER: 90572

VERSIE: 2022/1

PUBLICATIEDATUM: 24/02/2022

Titel van het document
(XML label : DocumentTitle)

BESCHRIJVING:

Titel van het document die weergegeven moet worden.

INHOUD (ZONES):

00776 - BENAMING
01234 - BENAMING (LANGE VERSIE)
01047 - TAAL

GELINKTE BLOKKEN:

MIN. KARDINALITEIT:
MAX. KARDINALITEIT:

AANWEZIGHEID

***VOORWAARDE:**

VERPLICHT INDIEN de identificatie van het blok Form (90059) bepaalde waardes heeft (zie de algemene inleiding van dit glossarium).
Verboden in een formulier (blok Form - 90059) gecreëerd door een aangever, een toepassing of een socialezekerheidsinstelling.

***EXTRA BEPERKINGEN:**

FOUTCODE OP ONTVANGSTBEWIJS:

Foutbeschrijving	Foutcode	Ernst fout

BLOKNUMMER: 90590	VERSIE: 2022/1	PUBLICATIEDATUM: 24/02/2022
-------------------	----------------	-----------------------------

Gegevens over de oorsprong van de verzending
(XML label : OriginSendingData)

BESCHRIJVING: Functioneel blok waarin je de gegevens over de oorsprong van de verzending kunt overnemen.

INHOUD (ZONES):
01113 - BESTEMMELING
01114 - TYPE IDENTIFICATIE VAN DE BESTEMMELING
01115 - KWALITEIT VAN DE BESTEMMELING
00805 - DATUM VERZENDING

GELINKTE BLOKKEN:

MIN. KARDINALITEIT: 0
MAX. KARDINALITEIT: 1

AANWEZIGHEID
***VOORWAARDE:** FACULTATIEF
***EXTRA BEPERKINGEN:**

FOUTCODE OP ONTVANGSTBEWIJS:

Foutbeschrijving	Foutcode	Ernst fout

BLOKNUMMER: 90592

VERSIE: 2022/1

PUBLICATIEDATUM: 24/02/2022

Verwerkingsgegevens
(XML label : ProcessingData)

BESCHRIJVING: Geheel van de informatie nodig voor de verwerkingsprocessen van de DSP.

INHOUD (ZONES):

GELINKTE BLOKKEN: 90593 - Verwerkingsleutels/waarden

MIN. KARDINALITEIT:
MAX. KARDINALITEIT:

AANWEZIGHEID
***VOORWAARDE:** Facultatief
***EXTRA BEPERKINGEN:**

FOUTCODE OP ONTVANGSTBEWIJS:

Foutbeschrijving	Foutcode	Ernst fout

BLOKNUMMER: 90593

VERSIE: 2022/1

PUBLICATIEDATUM: 24/02/2022

Verwerkingsleutels/waarden
(XML label : ProcessingKeyValue)

BESCHRIJVING: Geheel van de informatie gehergroepeerd in sleutel/waardenformaat.

INHOUD (ZONES): 01227 - VERWERKINGSSLEUTEL
01228 - WAARDE VERBONDEN AAN EEN VERWERKINGSSLEUTEL

GELINKTE BLOKKEN:

MIN. KARDINALITEIT: 0
MAX. KARDINALITEIT: *

AANWEZIGHEID
***VOORWAARDE:** Facultatief
***EXTRA BEPERKINGEN:**

FOUTCODE OP ONTVANGSTBEWIJS:

Foutbeschrijving	Foutcode	Ernst fout