

# Glossarium Echange générique

## Volledige Versie

---

Versie: 2020/1

Publicatiedatum: 27/02/2020

Datum van in productiestelling:01/04/2020

## Lijst van de volledige versie

---

### Schutblad

Schutblad

### Inleiding

Inleiding

### Glossarium

- 90059 - Formulier
  - 00110 - STATUS VAN HET ATTEST
  - 00218 - DATUM VAN CREATIE VAN HET FORMULIER
  - 00296 - IDENTIFICATIE VAN HET FORMULIER
  - 00297 - TYPE VAN HET FORMULIER
  - 00299 - PRECIES UUR VAN CREATIE VAN HET FORMULIER
- 90082 - Referentie
  - 00221 - TYPE VAN DE REFERENTIE
  - 00222 - REFERENTIENUMMER
  - 00298 - HERKOMST VAN DE REFERENTIE
- 90093 - Verzender
  - 00517 - STRAAT
  - 00518 - NUMMER VAN HET ADRES
  - 00519 - BRIEVENBUS
  - 00520 - POSTCODE
  - 00522 - GEMEENTE
  - 00523 - LANDCODE
  - 00776 - BENAMING
  - 01047 - TAAL
- 90102 - Referentie van het ontvangen bestand
  - 00106 - NAAM VAN HET BESTAND
  - 00222 - REFERENTIENUMMER
  - 00298 - HERKOMST VAN DE REFERENTIE
- 90256 - Identificatie van de werkgever
  - 00011 - RSZ-NUMMER
  - 00014 - ONDERNEMINGSNUMMER
  - 00109 - PPL NUMMER
  - 00948 - VOORLOPIG RSZ-NUMMER
- 90266 - Coördinaten bestemming
  - 00517 - STRAAT
  - 00518 - NUMMER VAN HET ADRES
  - 00519 - BRIEVENBUS
  - 00520 - POSTCODE
  - 00522 - GEMEENTE
  - 00523 - LANDCODE
  - 00776 - BENAMING
  - 01047 - TAAL
- 90390 - Informatie over de ontvangst van het bestand
  - 00737 - KANAAL
  - 00898 - DATUM VAN ONTVANGST
  - 00935 - PRECIES UUR VAN ONTVANGST
- 90452 - Referentiegegevens
  - 00013 - JAAR - KWARTAAL
  - 00024 - IDENTIFICATIENUMMER BIJ DE SOCIALE ZEKERHEID - INSZ
  - 00220 - VOLGNUMMER VAN HET FORMULIER
  - 01147 - LAATSTE FORMULIER
  - 01159 - GROEPNAAM
- 90454 - Technische beschrijving
  - 00106 - NAAM VAN HET BESTAND
  - 01044 - MIME-TYPE
  - 01045 - KARAKTERSET
  - 01046 - KARAKTERFORMAAT
  - 01047 - TAAL
  - 01164 - TYPE DOCUMENT
  - 01165 - IDENTIFICATIENUMMER VAN DE BIJLAGE
- 90455 - Integriteitscontrole
  - 00236 - WAARDE
  - 01048 - METHODE OM DE INTEGRITEIT TE BEREKENEN
- 90463 - Niet-XML-document
  - 01059 - DOCUMENT VAN HET FORMAAT BASE64
- 90485 - Gegevens over het document
  - 00024 - IDENTIFICATIENUMMER BIJ DE SOCIALE ZEKERHEID - INSZ
  - 01086 - DATUM VAN HET DOCUMENT
  - 01087 - REFERENTIE VAN HET DOCUMENT
- 90511 - Verrijkt blok origineel bestand

## Lijst van de volledige versie

---

- 00002 - IDENTIFICATIENUMMER VAN DE VERZENDER
- 90512 - Vestigingsgegevens van de bestemming
  - 00704 - TYPE BESTEMMING
- 90513 - Criteria voor de identificatie van de bestemming
  - 00221 - TYPE VAN DE REFERENTIE
- 90514 - Identificatiegegevens van de bestemming
  - 00296 - IDENTIFICATIE VAN HET FORMULIER
  - 01113 - BESTEMMELING
  - 01114 - TYPE IDENTIFICATIE VAN DE BESTEMMELING
  - 01115 - KWALITEIT VAN DE BESTEMMELING
- 90515 - Criteria inzake het mandaat
  - 00013 - JAAR - KWARTAAL
  - 01116 - DATUM
  - 01128 - TYPE VAN MANDAAT
- 90516 - Criteria inzake het object
  - 01117 - OBJECT
  - 01118 - TYPE OBJECT
- 90517 - Gegevens omtrent de Case
  - 01119 - DIENST VAN DE RSZ
  - 01120 - DATUM VAN CREATIE
  - 01121 - SUBTYPE VAN DE CASE
  - 01122 - IDENTIFICATIE VAN DE CASE
  - 01184 - TYPE VERWERKING VAN HET DOCUMENT
- 90518 - Gegevens omtrent de status van de Case
  - 01024 - DATUM - VERVALDATUM
- 90519 - Gegevens over de referentie van de Case
  - 00222 - REFERENTIENUMMER
  - 01123 - TYPE VAN DE REFERENTIE VAN DE CASE
- 90521 - Indexeringscriteria
  - 01124 - IDENTIFICATIE VAN DE INDEX
  - 01125 - WAARDE VAN DE INDEX
- 90523 - Criteria voor identificatie van de toegewezen gebruiker
  - 01126 - TOEGEWEZEN TYPE GEBRUIKER
  - 01127 - IDENTIFICATIECODE VAN DE TOEGEWEZEN GEBRUIKER
- 90550 - Verrijkte identificatie werkgever
  - 00157 - BENAMING VAN DE WERKGEVER
  - 00158 - STRAAT VAN DE WERKGEVER
  - 00159 - NUMMER VAN HET ADRES VAN DE WERKGEVER
  - 00160 - BRIEVENBUS VAN DE WERKGEVER
  - 00161 - POSTCODE VAN DE WERKGEVER
  - 00162 - GEMEENTE VAN DE WERKGEVER
  - 00163 - LANDCODE VAN DE WERKGEVER
  - 00164 - BELANGRIJKHEIDSCODE
  - 00219 - RECHTSVORM
  - 01047 - TAAL
- 90551 - Criterium van de subgroep
  - 00693 - OUTPUTKANAAL
  - 01091 - TYPE GROEP
- 90560 - Verrijkte identificatie van de verzender
  - 00011 - RSZ-NUMMER
  - 00014 - ONDERNEMINGSNUMMER
  - 00024 - IDENTIFICATIENUMMER BIJ DE SOCIALE ZEKERHEID - INSZ
  - 00109 - PPL NUMMER
  - 00479 - NUMMER VAN SOCIAAL SECRETARIAAT
  - 00948 - VOORLOPIG RSZ-NUMMER
- 90567 - Gegevens verzending van een document
  - 00110 - STATUS VAN HET ATTEST
  - 00637 - E-MAILADRES
  - 00737 - KANAAL
  - 01181 - VERZENDINGSWIJZE VAN HET DOCUMENT
- 90571 - Identificatiegegevens van de eindbestemming
  - 01113 - BESTEMMELING
  - 01114 - TYPE IDENTIFICATIE VAN DE BESTEMMELING
  - 01115 - KWALITEIT VAN DE BESTEMMELING
- 90572 - Titel van het document
  - 00776 - BENAMING
  - 01047 - TAAL
- 90590 - Gegevens over de oorsprong van de verzending
  - 00805 - DATUM VERZENDING
  - 01113 - BESTEMMELING
  - 01114 - TYPE IDENTIFICATIE VAN DE BESTEMMELING
  - 01115 - KWALITEIT VAN DE BESTEMMELING

## Lijst van de volledige versie

---

90593 - Verwerkingsleutels/waarden  
01227 - VERWERKINGSSLEUTEL  
01228 - WAARDE VERBONDEN AAN EEN VERWERKINGSSLEUTEL

### Functioneel blok

90059 - Formulier  
90082 - Referentie  
90093 - Verzender  
90102 - Referentie van het ontvangen bestand  
90256 - Identificatie van de werkgever  
90266 - Coördinaten bestemming  
90370 - Businessgegevens  
90371 - Generiek XML-document  
90390 - Informatie over de ontvangst van het bestand  
90452 - Referentiegegevens  
90453 - Beschrijving van het document  
90454 - Technische beschrijving  
90455 - Integriteitscontrole  
90456 - XML-document  
90463 - Niet-XML-document  
90464 - Beschrijving van de business  
90485 - Gegevens over het document  
90511 - Verrijkt blok origineel bestand  
90512 - Vestigingsgegevens van de bestemming  
90513 - Criteria voor de identificatie van de bestemming  
90514 - Identificatiegegevens van de bestemming  
90515 - Criteria inzake het mandaat  
90516 - Criteria inzake het object  
90517 - Gegevens omtrent de Case  
90518 - Gegevens omtrent de status van de Case  
90519 - Gegevens over de referentie van de Case  
90520 - Lijst van de specifieke gegevens  
90521 - Indexeringscriteria  
90522 - Gegevens omtrent de toegewezen gebruiker  
90523 - Criteria voor identificatie van de toegewezen gebruiker  
90550 - Verrijkte identificatie werkgever  
90551 - Criterium van de subgroep  
90560 - Verrijkte identificatie van de verzender  
90567 - Gegevens verzending van een document  
90571 - Identificatiegegevens van de eindbestemming  
90572 - Titel van het document  
90590 - Gegevens over de oorsprong van de verzending  
90592 - Verwerkingsgegevens  
90593 - Verwerkingsleutels/waarden

## Echange générique - Inleiding

Versie: 2020/1

---

Publicatiedatum:

27/02/2020

Inhoud van de inleiding: [i](#)

Datum: 20/11/2016

---

## Uitwisseling van bestanden met de partners geregistreerd in de DB verzenders

Ter attentie van : Verzenders  
Kopie aan : Groep Stromen  
Contact : Eranova  
Onderwerp : **Specificaties van de bestanden**  
Aantal bladzijden :

---

Opvolging van de bijwerkingen

| Datum      | Commentaar |
|------------|------------|
| 20/11/2016 |            |

## Inhoud

|           |  |          |
|-----------|--|----------|
| <b>1.</b> | <b>Inleiding .....</b>   | <b>3</b> |
| <b>2.</b> | <b>Specificaties ter attentie van de verzenders van EXPL-bestanden (Afzender) .....</b>  | <b>4</b> |
| 2.1.      | De scenario's .....  | 5        |
| 2.1.1.    | Het EXPL-bestand werd met succes ontvangen en bevat verwerkbare documenten, niet-verwerkbare documenten, documenten met businessfouten (gedetecteerd door de ad-hoctoepassing van de sociale zekerheid). ..... | 5        |
| 2.1.2.    | Het EXPL-bestand kan niet ontvangen worden .....   | 6        |
| <b>3.</b> | <b>Specificaties voor bestemmingen van EXPL-bestanden (Bestemming) .....</b>   | <b>7</b> |

# 1. Inleiding

Dit document betreft de specificaties van enerzijds de bestanden verstuurd door de partners geregistreerd in de DB verzenders<sup>1</sup> en van anderzijds de bestanden ter beschikking gesteld van de partners geregistreerd in de DB verzenders.

In het document dat volgt, is het onderwerp van het bestand EXPL voor "EXEMPLE". U kan dit beter vervangen door het onderwerp dat u betreft (zie Excel-bestand "Spec. GXD...")

Wanneer een verzender een bestand doorstuurt, ontvangt hij altijd een ACRF en naargelang het onderwerp (tweede deel van de bestandsnaam) ontvangt hij al dan niet een antwoord voor elk document in het bestand.

Verder in dit document wordt het meest frequente scenario (2.1.1.) voorgesteld waar de verzender voor een doorgestuurd bestand een ontvangstbewijs ontvangt en voor elk document een melding.

Om te weten of er voor het onderwerp van het bestand dat u interesseert een antwoord per document voorzien is, kan u het hierboven vermelde Excel-bestand raadplegen.

---

<sup>1</sup> De te volgen procedure om zich te registreren in de DB verzenders staat niet beschreven in dit document. U vindt de ad-hocgegevens op andere pagina's op het portaal. Indien nodig kan Eranova u helpen om de betreffende gegevens te vinden.



## 2. Specificaties ter attentie van de verzenders van EXPL-bestanden (Afzender)

Het uitwisselingsprotocol van bestanden is als volgt:

1. De verzenders zullen een groep van drie bestanden in hun directory plaatsen; in de subdirectory IN als het documenten zijn met reële gegevens (R in de naam van de bestanden) en in de subdirectory INTEST (T in de naam van de bestanden) als het documenten zijn met testgegevens (simulatieomgeving)<sup>2</sup>;
2. Deze groep zal bestaan uit een bestand met de FI-documenten, uit het handtekeningbestand<sup>3</sup> (FS; enkel noodzakelijk in productie) en uit het GO-bestand dat leeg zal zijn. Het GO-bestand zal als laatste geplaatst worden omdat dit moet aangeven dat de transfer klaar is.
3. De groep bestanden zal ontvangen worden door de Sociale Zekerheid (DFC) die de een groep bestanden met het ontvangstbewijsbestand zal ter beschikking stellen van de verzender. Het ontvangstbewijsbestand zal positief zijn wanneer de groep verwerkte bestanden volledig is, de namen de verwachte specificaties goed opvolgen, het handtekeningbestand correct is, de xml-syntaxis correct is, het documentenbestand niet groter is dan 35 MB, een blok Form bevat onmiddellijk achter de root, er niet meer dan 500 blokken Form zijn, er geen karakters staan tussen de twee blokken Form (openend en sluitend) en de verzender wel degelijk de toelating heeft om deze documenten te versturen. Indien de groep bestanden met succes ontvangen werd dan zal het bestand met de documenten geopend en gelezen worden.  
Indien er een fout gevonden werd wat betreft de ontvangstverwerking dan zal de Sociale Zekerheid een groep bestanden creëren met een negatief ontvangstbewijsbestand. In dit geval zal het bestand met de documenten niet overgemaakt worden aan de ad-hoectoepassing van de sociale zekerheid.  
De groep bestanden met het ontvangstbewijs zal in de subdirectory OUT geplaatst worden als de verwerkte groep bestanden voortvloeit uit de subdirectory IN.  
De groep bestanden met het ontvangstbewijs zal in de subdirectory OUTTEST geplaatst worden indien de verwerkte groep bestanden voortvloeit uit de subdirectory INTEST.
4. Indien er, na de inhoud van het bestand met de documenten gevalideerd te hebben, een of meerdere documenten niet conform de specificaties beschreven in de glossaria gxd (+inleiding) en EXPL001 (enkel XSD) zijn, dan zal elk ongeldig document het voorwerp uitmaken van een groep (FO, FS, GO) bestanden met een negatief notificatiebestand<sup>4</sup> (FO). Deze melding zal gegevens bevatten waarmee de verzender de fout kan identificeren. De niet-verwerkbare documenten zullen niet overgemaakt worden aan de ad-hoectoepassing van de sociale zekerheid.  
De groep bestanden met de negatieve melding zal geplaatst worden in de subdirectory OUT als de verwerkte groep bestanden voortvloeit uit de subdirectory IN.  
De groep bestanden met de negatieve melding zal geplaatst worden in de subdirectory OUTTEST indien de verwerkte groep bestanden voortvloeit uit de subdirectory INTEST.

---

<sup>2</sup> Voor de applicaties van de sociale zekerheid bestaat er ook de integratieomgeving (TO&P) en de acceptatieomgeving (GATB) waar de testen onderling en de DFC kunnen gerealiseerd worden. De verzenders hebben geen toegang tot deze omgevingen.

<sup>3</sup> Het proces voor het handtekeningbestand staat niet beschreven in dit document; u vindt de ad hoc gegevens terug op de andere pagina's van het portaal. Indien nodig kan Eranova u helpen om de betreffende gegevens te vinden.

<sup>4</sup> De inleiding van dit document bekijken waar uitgelegd wordt dat voor bepaalde bestandsonderwerpen de sociale zekerheid geen antwoord per document geeft. Slechts een ontvangstbewijs wordt overgemaakt.

5. Elk verwerkbaar document zal overgemaakt worden aan de ad-hoctoepassing van de sociale zekerheid.

U vindt in de bijlage van het glossarium "Generieke uitwisseling XML" de specificaties over de acrf en de melding.

## 2.1. De scenario's

### 2.1.1. Het EXPL-bestand werd met succes ontvangen en bevat verwerkbare documenten, niet-verwerkbare documenten, documenten met businessfouten (gedetecteerd door de ad-hoctoepassing van de sociale zekerheid).

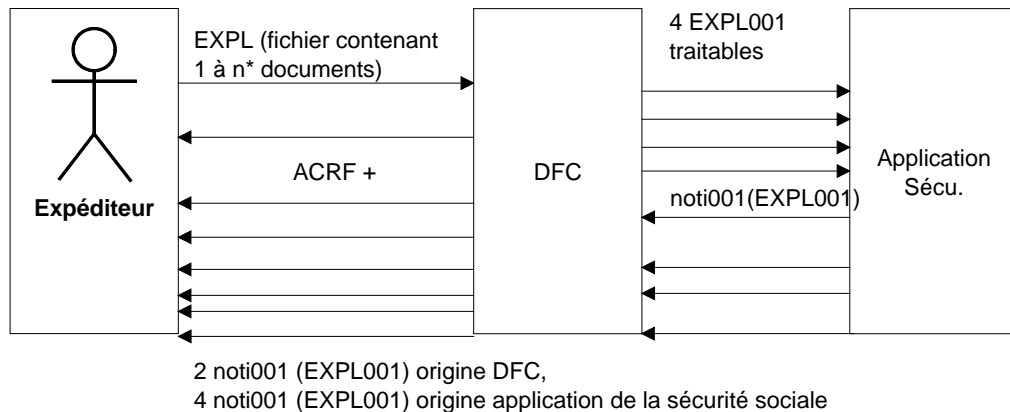

n\* in het voorbeeldschema is 6.

1. De verzender plaatst een groep bestanden  
FI.EXPL.001050.20160304.00001.R.1.1  
FS.EXPL.001050.20160304.00001.R.1.1  
GO.EXPL.001050.20160304.00001.R.1

EXPL is het onderwerp van het bestand. U moet enkel het onderwerp hernemen dat betrekking op u heeft. EXPL is maar een voorbeeld.

001050 is het verzendernummer. 1050 is een voorbeeld; u moet natuurlijk het verzendernummer hernemen dat u werd toegekend.

20160304 is een variabel gegeven aangezien het de creatiedatum van het bestand door de verzender is.

00001 is een variabel gegeven dat een volgnummer is waarmee meerdere bestanden die dezelfde dag met andere namen aangemaakt zijn, kunnen overgemaakt worden aan de Sociale Zekerheid.

R geeft aan of het reële gegevens of testgegevens (T in de naam) zijn die de groep bestanden vervoert.

1.1 is het aantal stukken en het nr. van het stuk; dit is een constante.

In de naam van het GO-bestand staat enkel het aantal stukken: 1

2. De Sociale Zekerheid heeft de groep bestanden met succes kunnen ontvangen indien een positief ontvangstbewijs geplaatst is in het verzendersdirectory.  
FO.ACRF.999999.20160304.00001.R.EXPL  
FS.ACRF.999999.20160304.00001.R.EXPL  
GO.ACRF.999999.20160304.00001.R.EXPL  
999999 is het verzendernummer van de sociale zekerheid.
3. Elk verwerkbaar document kan doorgestuurd worden naar de ad-hoctoepassing van de sociale zekerheid.

4. Elk document maakt definitief het voorwerp uit van een melding<sup>5</sup>. Dit is  
\*ofwel een melding opgesteld door de betrokken toepassing van de sociale zekerheid;  
\*ofwel een negatieve melding gecreëerd door het DFC dat het ingangspunt met als rol om de gegevens vooraf te verwerken en om elk document te routeren naar de ad-hoctoepassing.

Elke verwerkbare melding wordt doorgestuurd naar de verzender. De groep bestanden overgemaakt door het DFC naar de verzender van het document zal de volgende specificaties volgen.

FO.NOTI.999999.20160304.00001.R.EXPL

FS.NOTI.999999.20160304.00001.R.EXPL

GO.NOTI.999999.20160304.00001.R.EXPL

### 2.1.2. Het EXPL-bestand kan niet ontvangen worden

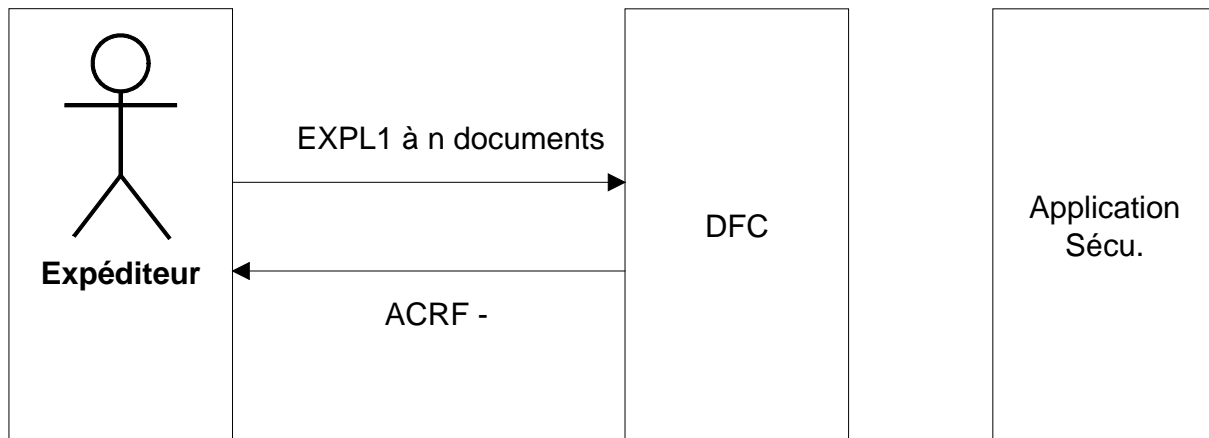

<sup>5</sup> Behalve voor bepaalde bestandsonderwerpen zoals uitgelegd in de inleiding van dit document. Voor bepaalde bestandsonderwerpen geeft de sociale zekerheid slechts een enkel antwoord, een ACRF. Het met succes ontvangen bestand wordt dan onmiddellijk overgemaakt naar de interne toepassing.

### 3. Specificaties voor bestemmingen van EXPL-bestanden (Bestemming)

Het gaat om bestanden opgesteld door een toepassing van de sociale zekerheid, ter beschikking gesteld van geregistreerde partners in de DB verzenders.

Elk bestand met documenten zal met twee andere bestanden (FS en GO) geplaatst worden in de directory OUT indien het om reële gegevens gaat of in de directory OUTTEST indien het om testgegevens gaat.

FO.EXPL.999999.20160304.00001.R.1.1

FS.EXPL.999999.20160304.00001.R.1.1

GO.EXPL.999999.20160304.00001.R.1

Het FO-bestand bevat de documenten. Het FS-bestand bevat de handtekening en het GO-bestand dat als laatste geplaatst wordt, is leeg.

EXPL is het onderwerp van het bestand.

999999 is het verzendernummer van de sociale zekerheid.

20160304 is de creatiedatum van het bestand.

00001 dit onderdeel is anders in elke nieuwe groep bestanden verstuurd op dezelfde dag voor hetzelfde onderwerp. Dit onderdeel is alfanumeriek.

R indien het bestand reële gegevens bevat en T indien het bestand testgegevens bevat.

1.1 Dit is het aantal stukken en het nummer van het stuk: voortaan zal elk bestand in een stuk verstuurd worden en zal het dus altijd 1.1 zijn; in de naam van het GO-bestand vinden we enkel het aantal stukken.

## Legende

|          |                  |
|----------|------------------|
| N        | Noodzakelijk     |
| ⊖        | Verboden         |
| V indien | Verplicht indien |

U vindt hierbij verschillende tabbladen met bijkomende specificaties bovenop die vermeld in de fiches van het glossarium Generieke uitwisseling XML (GXD) en het document met de specificaties van de bestanden.

### Het blad Bestand

\*Het onderwerp van het bestand is het tweede onderdeel van de naam van het bestand.

\*Verzender of bestemming geeft aan tot wie de documentatie gericht is; Voor het onderwerp ECOR is het aan de verzender van het bestand ECOR dat de documentatie gericht wordt. Voor het onderwerp ECOA is het tot de bestemming van dit bestand dat de documentatie die volgt zich richt.

\*Naam van de applicatie die de verzender of bestemming zou moeten hebben in zijn profiel om het bestand met dit onderwerp te verzenden of ontvangen.

\*Positief of negatief antwoord per document (FORM) dat de verzender zal ontvangen. Indien de antwoorden gegroepeerd zijn; ze zullen gegroepeerd worden (positieve en negatieve antwoorden in hetzelfde bestand) binnen de 24 uur naargelang de documenten in het verwerkte bestand.

Na 24 uur zullen ze een per een doorgestuurd worden.

\*Identificatie van het document in het bestand.

### Het blad GXD (Generic XML Document)

In de kolommen worden enkel de GXD-gegevensblokken opgenomen die facultatief zijn in het ad hoc XSD-schema.

Het blad GXD bevat indicaties over de aanwezigheid van de blokken in GXD en dit in functie van de identificatie; met andere woorden: de verzender moet hernemen en de bestemming moet ontvangen.

De volgende bladen bevatten specificaties over de inhoud van elk blok.

### Het blad FORM

De versie van het GXD-schema is de versie die de verzender kan versturen of de bestemming zal ontvangen.

## Bestand

| Onderwerp  | Afzender of bestemming | Naam van de toepassing | Positief antwoord ontvangen per document door de verzender van het bestand of te versturen door de bestemming van het document | Negatief antwoord ontvangen per document door de verzender van het bestand of te versturen door de bestemming van het document | Identificatie | Documenten per bestand* |
|--|------------------------|------------------------|--|--|---------------|-------------------------|
| PROA   | A                      | PAYIT                  | NOTI001 gehergroepeerd   | NOTI001 gehergroepeerd   | PROA001       | 1 tot 500               |
| ECOR   | A                      | DMFA                   | ECOUDAN  | NOTI001  | ECOUDRQ       | 1 tot 500               |
| EOCA   | B                      | DMFA                   | nvt  | nvt  | ECOUDAN       | 1                       |
| FINO   | B                      | PAYIT                  | nvt  | nvt  | FINO004       | 1 tot n                 |
| *Het bestand heeft een beperkte grootte; deze grootte wordt bepaald in het GXD-glossarium. |                        |                        |  |  |               |                         |

| Identification | Handled<br>Originale<br>File | Reference<br>Data | Document<br>Data | Case<br>Data | Destina<br>tion<br>Data | Data<br>0 of 1<br>occurs |   |
|----------------|------------------------------|-------------------|------------------|--------------|-------------------------|--------------------------|---|
| PROA001        | €                            | N                 | ⊖                | ⊖            | ⊖                       | 1                        | Feedback van sociale secretariaten voor het proces verbonden aan de voorwaarde; |
| ECOUDRO        | €                            | N                 | ⊖                | ⊖            | ⊖                       | ⊖                        | Eco Unemployment Days Request   |
| ECOUDAN        | €                            | N                 | ⊖                | ⊖            | ⊖                       | 1                        | Eco Unemployment Days Answer  |
| FINO004        | €                            | N                 | N                | ⊖            | ⊖                       | 1                        | Financial Note - Reminder   |

| Identificatie | FormCreationDate<br>Début | AttestationS<br>tatus | TypeForm | Versie schema<br>GXD |
|---------------|---------------------------|-----------------------|----------|----------------------|
| PROA001       | 01/02/2017                | 0                     | SU       | > ou = 20164         |
| ECOUDRQ       | 01/04/2017                | 0                     | RE       | > ou = 20171         |
| ECOUDAN       | 01/04/2017                | 0                     | FA       | > ou = 20171         |
| FINO004       | 01/02/2017                | 0                     | SU       | 20164                |



## Reference

| Identification | Attestation Status | Reference Type | Reference Origin |
|----------------|--------------------|----------------|------------------|
| PROA001        | 0                  | 1              | 1                |
| ECOUDRQ        | 0                  | 1              | 1                |
| ECOUDAN        | 0                  | 1              | 1                |
| ECOUDAN        | 0                  | 1              | 3                |
| ECOUDAN        | 0                  | 1              | 2                |
| FINO004        | 0                  | 1              | 3                |
| FINO004        | 0                  | 1              | 2                |

## ReferenceData

| Identification | INSS     | Quarter (occurs) | Group Name | Form SequenceNbr | IsLast Form | Blok SubGroupCriteria | Blok EmployerId | Blok Handled EmployerId |   |
|----------------|----------|------------------|------------|------------------|-------------|-----------------------|-----------------|-------------------------|---|
| PROA001        | ⊖        | ⊖                | ⊖          | ⊖                | ⊖           | ⊖                     | N               | ⊖                       |   |
| ECOUDRO        | V indien | (1)              | ⊖          | ⊖                | ⊖           | ⊖                     | N               | ⊖                       | *Verplicht indien de aanvraag tot raadpleging van INSZ. |
| ECOUDAN        | V indien | (1)              | ⊖          | ⊖                | ⊖           | ⊖                     | N               | ⊖                       | *Aanwezig in de request (ECOUDRO).                      |
| FINO004        | ⊖        | N                | ⊖          | ⊖                | ⊖           | ⊖                     | N               | ⊖                       |   |

## EmployerId

| Identification | NOSSRegistrationNbr | Provisional<br>NSSONbr | NOSSLPARegistrationNbr | CompanyID       | Indicaties aanwezigheid                         |
|----------------|---------------------|------------------------|------------------------|-----------------|---|
| PROA001        | Aanwezig of nul     | ⊖                      | ⊖                      | Aanwezig of nul | Niet toegelaten alle noodzakelijke tags op nul. |
| ECOUDRQ        | Aanwezig of nul     | ⊖                      | ⊖                      | Aanwezig of nul | Niet toegelaten alle noodzakelijke tags op nul. |
| ECOUDAN        | N                   | ⊖                      | ⊖                      | Aanwezig of nul |   |
| FINO004        | N                   | ⊖                      | ⊖                      | Aanwezig of nul |   |

DocumentData

| Identification | Document Date | Document Reference | INSS |
|----------------|---------------|--------------------|------|
| FINO004        | N             | N                  | 6    |



## Technische specificaties van GXD "Generieke uitwisselingen"

Ziehier de technische specificaties in verband met de opstelling van een bestand waarvan de inhoud de structuur van het XSD-schema "Generieke uitwisselingen" (GenericXmlDocument) volgt.

Het is nu noodzakelijk in een bestand GenericXmlDocument (GXD) verstuurd naar de sociale zekerheid dat de verzender zelf de namespaces, prefixen en schema's voor de parsingverwerking bepaalt<sup>1</sup>.

Het gebruik van een namespace is gebaseerd op 3 fasen:

**1) de naam van de namespace zelf bepalen**, bijvoorbeeld "http://www.smals-mvm.be/xml/ns/systemFlux".

**2) een link leggen tussen de namespace en een prefix**

Deze link wordt gelegd via een attribuut dat vermeld moet worden in het verstuurde XML-bestand.

Bijvoorbeeld: om een link te leggen tussen de namespace "http://www.smals-mvm.be/xml/ns/systemFlux" en een prefix "sf", moeten we dit gebruiken:

```
xmlns:sf="http://www.smals-mvm.be/xml/ns/systemFlux"
```

**3) een link leggen tussen de namespace en een schema**

Deze link wordt gelegd via een attribuut dat vermeld moet worden in het verstuurde XML-bestand.

Bijvoorbeeld: om een link te leggen tussen de namespace "http://www.smals-mvm.be/xml/ns/systemFlux" en een schema "GenericXmlDoc\_20171.xsd", moeten we dit gebruiken:

```
xsi:schemaLocation="http://www.smals-mvm.be/xml/ns/systemFlux  
GenericXmlDoc_20171.xsd"
```

Merk op dat het attribuut "" meerdere linken namespace/schema kan bevatten, gescheiden door spaties.

Het volgende voorbeeld bevat 3 linken:

```
xsi:schemaLocation="http://www.smals-mvm.be/xml/ns/systemFlux  
GenericXmlDoc_20171.xsd http://socialsecurity.be/xml/ns/financialnote
```

---

<sup>1</sup> Opgelet: de lengte van het prefixgegeven moet zo kort mogelijk zijn.

---

FinancialNote\_V1.xsd <http://socialsecurity.be/xml/ns/advancepayment>  
JustificationProvision\_V1.xsd"

Zo hebben we via de voorgaande voorbeelden een namespace bepaald "http://www.smals-mvm.be/xml/ns/systemFlux", geassocieerd met een schema "**GenericXmlDoc\_20171.xsd**" en een prefix "sf".

In het inputbestand zal dus elke tag vooraf bepaald door "sf" geassocieerd worden met de namespace "http://www.smals-mvm.be/xml/ns/systemFlux" en zullen we de inhoud van het schema "GenericXmlDoc\_20171.xsd" gebruiken om het te valideren.

### **1.1 Belangrijke details**

De bestanden GenericXmlDocument verwerkt door onze systemen worden opgesplitst in blokken <Form> en <Data>

Na splitsing, wanneer een namespace gespecificeerd wordt binnen een blok <Data>, zal hij niet meer gekend zijn in het volgende blok <Data> .

De namespace(s) en de schemalokalisaties moeten dus bepaald worden (waarbij de 3 hierboven beschreven fasen gerespecteerd worden) voor elk nieuw blok Data die ze gebruiken.

## 1.2 Voorbeeld

In het bestand hieronder:

\* de namespace en de lokalisatie van het schema **systemFlux** worden 1 enkele keer bepaald bij de root van het bestand GenericXmlDocument

\* de namespace en de lokalisatie van het schema **businessNameSpace** worden bepaald in het 1ste blok Form, alsook in het 1ste blok Data van het 2de blok Form

\* de namespace en de lokalisatie van het schema **otherBusinessNameSpace** worden bepaald in het 2de blok Data van het 1ste blok Form, alsook in de 2de en 3de blokken Data van het 2de blok Form

```
<?xml version="1.0" encoding="UTF-8"?>

<sf:GenericXmlDocument xmlns:sf="http://www.smals-mvm.be/xml/ns/systemFlux"
xmlns:xsi="http://www.w3.org/2001/XMLSchema-instance" xsi:schemaLocation="http://www.smals-
mvm.be/xml/ns/systemFlux GenericXmlDoc_20171.xsd">

    <sf:Form>

        <sf:Identification>EXEMPLE</sf:Identification>

        <sf:FormCreationDate>2013-04-25</sf:FormCreationDate>

        <sf:FormCreationHour>03:10:10.0</sf:FormCreationHour>

        <sf:AttestationStatus>0</sf:AttestationStatus>

        <sf:TypeForm>SU</sf:TypeForm>

        <sf:Reference>

            <sf:ReferenceType>1</sf:ReferenceType>

            <sf:ReferenceOrigin>3</sf:ReferenceOrigin>

            <sf:ReferenceNbr>0081230000151</sf:ReferenceNbr>

        </sf:Reference>

        <sf:ReferenceData>

            <sf:EmployerId>

                <sf:NOSSRegistrationNbr>999999999</sf:NOSSRegistrationNbr>

            </sf:EmployerId>

        </sf:ReferenceData>

        <sf:DataDestination>

            <sf:Public>DESTHAFOREEMPLOYER</sf:Public>

            <sf:DestinationCriteria>
```



```

        <sf:AddresseeType>BENOSS</sf:AddresseeType>
        <sf:Quality>QUAL_EMP_NOSS</sf:Quality>
        <sf:Identification>C30T2</sf:Identification>
    </sf:DestinationCriteria>
</sf:DataDestination>
<sf:DataDestination>
    <sf:Public>CONTRACTUALRELATIONSHIPREGISTRY</sf:Public>
    <sf:DestinationCriteria>
        <sf:Addressee>9999994</sf:Addressee>
        <sf:AddresseeType>TECHNICALID</sf:AddresseeType>
        <sf:Identification>C30T2</sf:Identification>
    </sf:DestinationCriteria>
</sf:DataDestination>
<sf:Data>
    <sf:DocumentDescription>
        <sf:TechnicalDescription>
            <sf:MimeType>application/xml</sf:MimeType>
            <sf:CharacterFormat>NATIVE</sf:CharacterFormat>
        </sf:TechnicalDescription>
    </sf:DocumentDescription>
    <sf:DocumentXml>
        <a:BusinessData xmlns:a="http://www.my-
application.be/ns/businessNameSpace" xsi:schemaLocation="http://www.my-
application.be/ns/businessNameSpace BusinessSchema.xsd">
            ...
        </a:BusinessData>
    </sf:DocumentXml>
</sf:Data>
<sf:Data>
    <sf:DocumentDescription>
        <sf:TechnicalDescription>

```

```

        <sf:MimeType>application/xml</sf:MimeType>

        <sf:CharacterFormat>NATIVE</sf:CharacterFormat>

    </sf:TechnicalDescription>

</sf:DocumentDescription>

<sf:DocumentXml>

    <b:BusinessData xmlns:b="http://www.my-
application.be/ns/otherBusinessNameSpace" xsi:schemaLocation="http://www.my-
application.be/ns/otherBusinessNameSpace OtherBusinessSchema.xsd">

        ...

    </b:BusinessData>

</sf:DocumentXml>

</sf>Data>

</sf:Form>

<sf:Form>

    <sf:Identification>EXEMPLE</sf:Identification>

    <sf:FormCreationDate>2013-04-25</sf:FormCreationDate>

    <sf:FormCreationHour>03:10:10.0</sf:FormCreationHour>

    <sf:AttestationStatus>0</sf:AttestationStatus>

    <sf:TypeForm>SU</sf:TypeForm>

    <sf:Reference>

        <sf:ReferenceType>1</sf:ReferenceType>

        <sf:ReferenceOrigin>3</sf:ReferenceOrigin>

        <sf:ReferenceNbr>0081230000151</sf:ReferenceNbr>

    </sf:Reference>

    <sf:ReferenceData>

        <sf:EmployerId>

            <sf:NOSSRegistrationNbr>99999998</sf:NOSSRegistrationNbr>

        </sf:EmployerId>

    </sf:ReferenceData>

    <sf:DataDestination>

        <sf:Public>DESTHAFOREEMPLOYER</sf:Public>

```

```

        <sf:DestinationCriteria>
            <sf:AddresseeType>BENOSS</sf:AddresseeType>
            <sf:Quality>QUAL_EMP_NOSS</sf:Quality>
            <sf:Identification>C30T2</sf:Identification>
        </sf:DestinationCriteria>
    </sf:DataDestination>
    <sf:DataDestination>
        <sf:Public>CONTRACTUALRELATIONSHIPREGISTRY</sf:Public>
        <sf:DestinationCriteria>
            <sf:Addressee>1234567</sf:Addressee>
            <sf:AddresseeType>TECHNICALID</sf:AddresseeType>
            <sf:Identification>C30T2</sf:Identification>
        </sf:DestinationCriteria>
    </sf:DataDestination>
    <sf:Data>
        <sf:DocumentDescription>
            <sf:TechnicalDescription>
                <sf:MimeType>application/xml</sf:MimeType>
                <sf:CharacterFormat>NATIVE</sf:CharacterFormat>
            </sf:TechnicalDescription>
        </sf:DocumentDescription>
        <sf:DocumentXml>
            <a:BusinessData xmlns:a="http://www.my-
application.be/ns/businessNameSpace" xsi:schemaLocation="http://www.my-
application.be/ns/businessNameSpace BusinessSchema.xsd">
                ...
            </a:BusinessData>
        </sf:DocumentXml>
    </sf:Data>
    <sf:Data>
        <sf:DocumentDescription>

```

```

        <sf:TechnicalDescription>
            <sf:MimeType>application/xml</sf:MimeType>
            <sf:CharacterFormat>NATIVE</sf:CharacterFormat>
        </sf:TechnicalDescription>
    </sf:DocumentDescription>
    <sf:DocumentXml>
        <b:BusinessData xmlns:b="http://www.my-
application.be/ns/otherBusinessNameSpace" xsi:schemaLocation="http://www.my-
application.be/ns/otherBusinessNameSpace OtherBusinessSchema.xsd">
            ...
        </b:BusinessData>
    </sf:DocumentXml>
</sf:Data>
<sf:Data>
    <sf:DocumentDescription>
        <sf:TechnicalDescription>
            <sf:MimeType>application/xml</sf:MimeType>
            <sf:CharacterFormat>NATIVE</sf:CharacterFormat>
        </sf:TechnicalDescription>
    </sf:DocumentDescription>
    <sf:DocumentXml>
        <b:BusinessData xmlns:b="http://www.my-
application.be/ns/otherBusinessNameSpace" xsi:schemaLocation="http://www.my-
application.be/ns/otherBusinessNameSpace OtherBusinessSchema.xsd">
            ...
        </b:BusinessData>
    </sf:DocumentXml>
</sf:Data>
</sf:Form>
</sf:GenericXmlDocument>

```

ZONENUMMER: 00110

VERSIE: 2020/1

PUBLICATIEDATUM: 27/02/2020

**STATUS VAN HET ATTEST**  
**(XML label : AttestationStatus)**

**FUNCTIONEEL BLOK:** Formulier; Gegevens verzending van een document  
**Code(s):** 90059; 90567

**BESCHRIJVING:** **Xml label(s):** Form; DocumentSendingData

**TOEGELATEN DOMEIN:** 0 = Origineel  
1 = Wijziging  
2 = Duplacaat  
3 = Annulatie  
4 = Herziening  
5 = Herinnering  
6 = Afsluiting  
7 = Wijziging van papieren origineel  
8 = Kopie  
De algemene inleiding van dit glossarium bekijken voor de toegelaten waarden in functie van de betrokken identificatie.  
Als de zone zich op het niveau van het functionele blok DocumentSendingData (90567) bevindt, dan zijn de enige toegelaten waarden 0 en 8.

**WETTELIJKE REFERENTIE:**

**TYPE:** Numeriek  
**LENGTE:** 1  
**AANWEZIGHEID:** Onmisbaar  
**FORMAAT:**  
**FOUTCODE OP ONTVANGSTBEWIJS:**

| Foutbeschrijving | Foutcode | Ernst fout |
|------------------|----------|------------|
|                  |          |            |

ZONENUMMER: 00218

VERSIE: 2020/1

PUBLICATIEDATUM: 27/02/2020

**DATUM VAN CREATIE VAN HET FORMULIER**  
(XML label : FormCreationDate)

**FUNCTIONEEL BLOK:**

Formulier  
Code(s): 90059

**BESCHRIJVING:**

Xml label(s): Form

Datum waarop het formulier gecreëerd is.

**TOEGELATEN DOMEIN:**

JJJJ is een element van [lopend jaar -1 ; lopend jaar] ;  
De datum mag zich niet in de toekomst bevinden.  
De datum zal groter zijn dan of gelijk zijn aan de begindatum van de geldigheid van de betrokken uitwisseling (identificatie). Deze datum wordt in de inleiding van dit glossarium gepreciseerd.

**WETTELIJKE REFERENTIE:**

**TYPE:**

Alfanumeriek

**LENGTE:**

10

**AANWEZIGHEID:**

Onmisbaar

**FORMAAT:**

JJJJ-MM-DD  
· JJJJ is het jaar  
· MM is de maand  
· DD is de dag

**FOUTCODE OP ONTVANGSTBEWIJS:**

| Foutbeschrijving | Foutcode | Ernst fout |
|------------------|----------|------------|
|                  |          |            |

ZONENUMMER: 00296

VERSIE: 2020/1

PUBLICATIEDATUM: 27/02/2020

**IDENTIFICATIE VAN HET FORMULIER**  
**(XML label : Identification)**

**FUNCTIONEEL BLOK:**

Formulier; Identificatiesgegevens van de bestemming

**Code(s):** 90059; 90514

**BESCHRIJVING:**

**Xml label(s):** Form; AddresseeData

Zone die de inhoud van een formulier beschrijft.

**TOEGELATEN DOMEIN:**

Zie bijlage 11 - Identificatie van het formulier.

Versie geldig vanaf 2016/4:

Om de toegestane identificaties in het blok Form (90059) te kennen zie inleiding van het glossarium GXD.

Om de toegestane identificaties in het blok AddresseeData (90514) te kennen zie de inleiding van het glossarium GXD.

Merk op dat indien het formulier (of document) doorgestuurd wordt in een bestand, de identificatie dan coherent moet zijn met het onderwerp in de naam van dit bestand (tweede onderdeel van de naam van het bestand).

Voor bepaalde uitwisselingen hebben de sectoren van de Sociale zekerheid de mogelijkheid om met behulp van berichten te communiceren. In dit geval moet de identificatie coherent zijn met deze die zich in het prefixgedeelte van het bericht (RFH2) bevindt. Dit prefixgedeelte hoort bij het formulier in het bericht.

In de versie 2016/3, deze zone eveneens waarden van bijlage 302 bevatten, alsook de identificaties van elk ander xml-bericht dat niet is opgenomen in deze bijlage.

**WETTELIJKE REFERENTIE:**

**TYPE:**

Alfanumeriek

**LENGTE:**

7

**AANWEZIGHEID:**

Onmisbaar

**FORMAAT:**

**FOUTCODE OP ONTVANGSTBEWIJS:**

| Foutbeschrijving | Foutcode | Ernst fout |
|------------------|----------|------------|
|                  |          |            |

ZONENUMMER: 00297

VERSIE: 2020/1

PUBLICATIEDATUM: 27/02/2020

**TYPE VAN HET FORMULIER**  
(XML label : TypeForm)

**FUNCTIONEEL BLOK:**

Formulier

**Code(s):** 90059

**BESCHRIJVING:**

**Xml label(s):** Form

Het type wijst de aard van het elektronisch formulier aan.

**TOEGELATEN DOMEIN:**

RE = REQUEST - het formulier vraagt inlichtingen

PA = PROVISIONAL ANSWER - het formulier is een tijdelijk antwoord op een aanvraag van inlichtingen of een mededeling van inlichtingen

FA = FINAL ANSWER - het formulier is een definitief antwoord op een aanvraag van inlichtingen of een mededeling van inlichtingen

LA = LIMITED ANSWER - het formulier is een beperkt antwoord op een aanvraag van inlichtingen of een mededeling van inlichtingen

SU = SUBMISSION - het formulier deelt inlichtingen mee

De algemene inleiding van dit glossarium bekijken voor de toegelaten waarden in functie van de betrokken identificatie.

**WETTELIJKE REFERENTIE:**

**TYPE:**

Alfanumeriek

**LENGTE:**

2

**AANWEZIGHEID:**

Onmisbaar

**FORMAAT:**

**FOUTCODE OP ONTVANGSTBEWIJS:**

| Foutbeschrijving | Foutcode | Ernst fout |
|------------------|----------|------------|
|                  |          |            |



ZONENUMMER: 00299

VERSIE: 2020/1

PUBLICATIEDATUM: 27/02/2020

**PRECIES UUR VAN CREATIE VAN HET FORMULIER**  
(XML label : FormCreationHour)

**FUNCTIONEEL BLOK:**

Formulier

**Code(s):** 90059

**BESCHRIJVING:**

**Xml label(s):** Form

Tijdstip, uitgedrukt in uren, minuten, seconden en milliseconden.

**TOEGELATEN DOMEIN:**

UU is een element van [00:23]

MM is een element van [00:59]

SS is een element van [00:59]

SSS is een element van [000:999]

**WETTELIJKE REFERENTIE:**

**TYPE:**

Alfanumeriek

**LENGTE:**

12

**AANWEZIGHEID:**

Onmisbaar

**FORMAAT:**

UU:MM:SS.SSS

. UU zijn de uren

. MM zijn de minuten

. SS zijn de seconden

. SSS zijn de milliseconden

**FOUTCODE OP ONTVANGSTBEWIJS:**

| Foutbeschrijving | Foutcode | Ernst fout |
|------------------|----------|------------|
|                  |          |            |

ZONENUMMER: 00221

VERSIE: 2020/1

PUBLICATIEDATUM: 27/02/2020

**TYPE VAN DE REFERENTIE**  
**(XML label : ReferenceType)**

**FUNCTIONEEL BLOK:**

Referentie; Criteria voor de identificatie van de bestemming

**Code(s):** 90082; 90513

**BESCHRIJVING:**

**Xml label(s):** Reference; DestinationCriteria

Duidt aan naar waar de referentie (00222 Referentienummer) verwijst: naar deze aangifte, naar een aangifte die verwant is met deze aangifte of naar een verzameling aangiften (= een dossier) waar deze aangifte toe behoort, op deze aanvraag, op dit formulier.

**TOEGELATEN DOMEIN:**

0 = de referentie heeft betrekking op een eerder uitgewisseld formulier dat niet dezelfde identificatie heeft (zie bijlagen 11/302), dat verband houdt met het huidige formulier

1 = de referentie verwijst naar dit formulier

2 = de referentie is een dossiernummer en verwijst naar het dossier (= verzameling van aangiften) waartoe deze aangifte behoort of waartoe dit formulier behoort

3 = de referentie heeft betrekking op een eerder uitgewisseld formulier dat dezelfde identificatie heeft (zie bijlagen 11/302) en dat verband houdt met dit formulier, bijvoorbeeld: de referentie heeft betrekking op de aangifte die geannuleerd moet worden door deze aangifte, of op de aangifte die vervangen moet worden door deze aangifte, of op de aangifte die gewijzigd moet worden, of op de aangifte die aan de oorsprong ligt van dit formulier...

4 = de referentie verwijst naar een aangifte in een ander scenario die verwant is met deze aangifte

5 = de referentie verwijst naar een aanvraag

6 = de referentie verwijst naar een geweigerde aangifte

7 = de referentie verwijst naar de werkgever die in deze aangifte wordt vermeld

8 = de referentie verwijst naar de werknemer die in deze aangifte wordt vermeld

9 = de referentie is een gestructureerde mededeling die moet worden gebruikt in het kader van een betaling en verwijst naar dit formulier

De algemene inleiding van dit glossarium bekijken voor de toegelaten waarden in functie van de betrokken identificatie.

**WETTELIJKE REFERENTIE:**

**TYPE:**

Numeriek

**LENGTE:**

1

**AANWEZIGHEID:**

Onmisbaar

**FORMAAT:**

**FOUTCODE OP ONTVANGSTBEWIJS:**

| Foutbeschrijving | Foutcode | Ernst fout |
|------------------|----------|------------|
|                  |          |            |

ZONENUMMER: 00222

VERSIE: 2020/1

PUBLICATIEDATUM: 27/02/2020

**REFERENTIENUMMER**  
(XML label : ReferenceNbr)

**FUNCTIONEEL BLOK:**

Referentie; Referentie van het ontvangen bestand; Gegevens over de referentie van de Case  
**Code(s):** 90082; 90102; 90519

**BESCHRIJVING:**

**Xml label(s):** Reference; FileReference; CaseReferenceData  
Het referentienummer.

Het referentienummer is een ticketnummer dat goedgekend wordt aan het formulier met uitzondering van het referentienummer van het blok FileReference dat een ticketnummer is toegekend aan het bestand of aan het ontvangen bericht.

**TOEGELATEN DOMEIN:**

De maximale lengte van een referentienummer bedraagt 64 posities behalve indien de Oorsprong van de gespecificeerde referentie (00298) gelijk is aan 2 of 4 dan bedraagt de lengte verplicht 13 posities. De socialezekerheidsnummers zullen gekend moeten zijn.

**WETTELIJKE REFERENTIE:**

**TYPE:** Alfa-numeriek

**LENGTE:** 64

**AANWEZIGHEID:** Onmisbaar

**FORMAAT:**

**FOUTCODE OP ONTVANGSTBEWIJS:**

| Foutbeschrijving | Foutcode | Ernst fout |
|------------------|----------|------------|
|                  |          |            |

ZONENUMMER: 00298

VERSIE: 2020/1

PUBLICATIEDATUM: 27/02/2020

**HERKOMST VAN DE REFERENTIE**  
**(XML label : ReferenceOrigin)**

**FUNCTIONEEL BLOK:**

Referentie; Referentie van het ontvangen bestand

**Code(s):** 90082; 90102

**BESCHRIJVING:**

**Xml label(s):** Reference; FileReference

Waarde die de authentieke bron van een referentienummer aanduidt.

**TOEGELATEN DOMEIN:**

- 1 = het referentienummer is toegekend door een aangever of aanvrager (een bedrijf, een sociaal secretariaat, een softwareontwikkelaar, ...)
- 2 = het ticketnummer toegekend door de sociale zekerheid, dat een aangifte, een aanvraag of een antwoord op eenduidige wijze identificeert
- 3 = het referentienummer is toegekend door een sector van de sociale zekerheid
- 4 = het referentienummer is toegekend door de dienst ePost
- 5 = het referentienummer is toegekend door de KSZ
- 6 = het referentienummer is toegekend door het archiveringssysteem (DOC-ID)
- 7 = het referentienummer is door de DSP aan een gearchiveerd document toegekend (DSP-ID)

Voor het blok Referentie (90082) zie de inleiding van dit glossarium voor de toegelaten waarden in functie van de betrokken identificatie.

In een blok FileReference (90102) is de oorsprong verplicht gelijk aan 2.

**WETTELIJKE REFERENTIE:**

**TYPE:**

Numeriek

**LENGTE:**

1

**AANWEZIGHEID:**

Onmisbaar

**FORMAAT:**

**FOUTCODE OP ONTVANGSTBEWIJS:**

| Foutbeschrijving | Foutcode | Ernst fout |
|------------------|----------|------------|
|                  |          |            |

ZONENUMMER: 00517

VERSIE: 2020/1

PUBLICATIEDATUM: 27/02/2020

**STRAAT**  
**(XML label : Street)**

**FUNCTIONEEL BLOK:**

Verzender; Coördinaten bestemming

**Code(s):** 90093; 90266

**BESCHRIJVING:**

**Xml label(s):** Sender; CoordinatesReceiver

Openbare weg.

**TOEGELATEN DOMEIN:**

**WETTELIJKE REFERENTIE:**

**TYPE:**

Alfanumeriek

**LENGTE:**

42

**AANWEZIGHEID:**

Facultatief

**FORMAAT:**

**FOUTCODE OP ONTVANGSTBEWIJS:**

| Foutbeschrijving | Foutcode | Ernst fout |
|------------------|----------|------------|
|                  |          |            |

ZONENUMMER: 00518

VERSIE: 2020/1

PUBLICATIEDATUM: 27/02/2020

NUMMER VAN HET ADRES  
(XML label : HouseNbr)

FUNCTIONEEL BLOK:

Verzender; Coördinaten bestemming

Code(s): 90093; 90266

Xml label(s): Sender; CoordinatesReceiver

BESCHRIJVING:

TOEGELATEN DOMEIN:

WETTELIJKE REFERENTIE:

TYPE:

Alfanumeriek

LENGTE:

10

AANWEZIGHEID:

Facultatief

FORMAAT:

FOUTCODE OP ONTVANGSTBEWIJS:

| Foutbeschrijving | Foutcode | Ernst fout |
|------------------|----------|------------|
|                  |          |            |

ZONENUMMER: 00519

VERSIE: 2020/1

PUBLICATIEDATUM: 27/02/2020

**BRIEVENBUS**  
**(XML label : PostBox)**

**FUNCTIONEEL BLOK:**

Verzender; Coördinaten bestemming

**Code(s):** 90093; 90266

**BESCHRIJVING:**

**Xml label(s):** Sender; CoordinatesReceiver

Nummer van een brievenbus.

**TOEGELATEN DOMEIN:**

**WETTELIJKE REFERENTIE:**

**TYPE:**

Alfanumeriek

**LENGTE:**

4

**AANWEZIGHEID:**

Facultatief

**FORMAAT:**

**FOUTCODE OP ONTVANGSTBEWIJS:**

| Foutbeschrijving | Foutcode | Ernst fout |
|------------------|----------|------------|
|                  |          |            |

ZONENUMMER: 00520

VERSIE: 2020/1

PUBLICATIEDATUM: 27/02/2020

**POSTCODE**  
(XML label : ZIPCode)

**FUNCTIONEEL BLOK:**

Verzender; Coördinaten bestemming

**Code(s):** 90093; 90266

**BESCHRIJVING:**

**Xml label(s):** Sender; CoordinatesReceiver

Postnummer van een gemeente.

**TOEGELATEN DOMEIN:**

**WETTELIJKE REFERENTIE:**

**TYPE:**

Alfanumeriek

**LENGTE:**

9

**AANWEZIGHEID:**

Facultatief

**FORMAAT:**

**FOUTCODE OP ONTVANGSTBEWIJS:**

| Foutbeschrijving | Foutcode | Ernst fout |
|------------------|----------|------------|
|                  |          |            |



ZONENUMMER: 00522

VERSIE: 2020/1

PUBLICATIEDATUM: 27/02/2020

**GEMEENTE**  
(XML label : City)

**FUNCTIONEEL BLOK:**

Verzender; Coördinaten bestemming

**Code(s):** 90093; 90266

**BESCHRIJVING:**

**Xml label(s):** Sender; CoordinatesReceiver

Naam van een gemeente.

**TOEGELATEN DOMEIN:**

**WETTELIJKE REFERENTIE:**

**TYPE:**

Alfanumeriek

**LENGTE:**

40

**AANWEZIGHEID:**

Facultatief

**FORMAAT:**

**FOUTCODE OP ONTVANGSTBEWIJS:**

| Foutbeschrijving | Foutcode | Ernst fout |
|------------------|----------|------------|
|                  |          |            |

ZONENUMMER: 00523

VERSIE: 2020/1

PUBLICATIEDATUM: 27/02/2020

**LANDCODE**  
(XML label : Country)

**FUNCTIONEEL BLOK:**

Verzender; Coördinaten bestemming

**Code(s):** 90093; 90266

**BESCHRIJVING:**

**Xml label(s):** Sender; CoordinatesReceiver

Code die toelaat een land te identificeren.

**TOEGELATEN DOMEIN:**

Zie Bijlage 5 - Lijst met landcodes.

**WETTELIJKE REFERENTIE:**

**TYPE:**

Numeriek

**LENGTE:**

5

**AANWEZIGHEID:**

Facultatief

**FORMAAT:**

**FOUTCODE OP ONTVANGSTBEWIJS:**

| Foutbeschrijving | Foutcode | Ernst fout |
|------------------|----------|------------|
|                  |          |            |

ZONENUMMER: 00776

VERSIE: 2020/1

PUBLICATIEDATUM: 27/02/2020

**BENAMING**  
**(XML label : Denomination)**

**FUNCTIONEEL BLOK:**

Verzender; Titel van het document; Coördinaten bestemming

**Code(s):** 90093; 90572; 90266

**Xml label(s):** Sender; DocumentTitle; CoordinatesReceiver

**BESCHRIJVING:**

**TOEGELATEN DOMEIN:**

**WETTELIJKE REFERENTIE:**

**TYPE:** Alfanumeriek

**LENGTE:** 96

**AANWEZIGHEID:** Facultatief

**FORMAAT:**

**FOUTCODE OP ONTVANGSTBEWIJS:**

| Foutbeschrijving | Foutcode | Ernst fout |
|------------------|----------|------------|
|                  |          |            |

ZONENUMMER: 01047

VERSIE: 2020/1

PUBLICATIEDATUM: 27/02/2020

**TAAL**  
**(XML label : Language)**

**FUNCTIONEEL BLOK:**

Technische beschrijving; Verrijkte identificatie werkgever; Verzender; Titel van het document; Coördinaten bestemming

**Code(s):** 90454; 90550; 90093; 90572; 90266

**Xml label(s):** TechnicalDescription; HandledEmployerId; Sender; DocumentTitle; CoordinatesReceiver

**BESCHRIJVING:**

**TOEGELATEN DOMEIN:**

1 = Nederlands  
2 = Frans  
3 = Duits  
4 = Engels  
5 = Nederlands/Frans

**WETTELIJKE REFERENTIE:**

**TYPE:** Numeriek

**LENGTE:** 1

**AANWEZIGHEID:** Facultatief in het blok HandledEmployerId (90550).

Verplicht in het blok TechnicalDescription (90454) indien de identificatie van het blok Form (90059) bepaalde waarden heeft (zie de algemene inleiding van dit glossarium).  
Onmisbaar in het blok CoordinatesReceiver (90266).

Verboden in alle andere gevallen.

**FORMAAT:**

**FOUTCODE OP ONTVANGSTBEWIJS:**

| Foutbeschrijving | Foutcode | Ernst fout |
|------------------|----------|------------|
|                  |          |            |

ZONENUMMER: 00106

VERSIE: 2020/1

PUBLICATIEDATUM: 27/02/2020

**NAAM VAN HET BESTAND**  
**(XML label : FileName)**

**FUNCTIONEEL BLOK:**

Technische beschrijving; Referentie van het ontvangen bestand

**Code(s):** 90454; 90102

**BESCHRIJVING:**

**Xml label(s):** TechnicalDescription; FileReference

Naam van het bestand.

**TOEGELATEN DOMEIN:**

Naam van het ontvangen bestand.

In het functionele blok FileReference verwijst deze zone naar de naam van het ontvangen bestand.  
In het functionele blok TechnicalDescription verwijst deze zone naar de naam van het gegevensbestand in de ontvangen Zip.

**WETTELIJKE REFERENTIE:**

**TYPE:**

Alfanumeriek

**LENGTE:**

64

**AANWEZIGHEID:**

Onmisbaar in het functionele blok FileReference.

Onmisbaar of verboden in het functionele blok TechnicalDescription in functie van de betrokken identificatie (zie de algemene inleiding van dit glossarium).

**FORMAAT:**

**FOUTCODE OP ONTVANGSTBEWIJS:**

| Foutbeschrijving | Foutcode | Ernst fout |
|------------------|----------|------------|
|                  |          |            |

ZONENUMMER: 00011

VERSIE: 2020/1

PUBLICATIEDATUM: 27/02/2020

**RSZ-NUMMER**  
**(XML label : NOSSRegistrationNbr)**

|                                     |  |
|-------------------------------------|--|
| <b>FUNCTIONEEL BLOK:</b>            | Identificatie van de werkgever; Verrijkte identificatie van de verzender<br><b>Code(s):</b> 90256; 90560   |
| <b>BESCHRIJVING:</b>                | <b>Xml label(s):</b> EmployerId; HandledSenderIdentification<br>Iedere werkgever, of het nu een natuurlijke persoon, een groepering van natuurlijke personen of een rechtspersoon betreft, die personeel in dienst heeft dat onderworpen is aan de wet van 27 juni 1969, moet ingeschreven zijn bij de RSZ. Het gaat om een definitief RSZ-nummer.   |
| <b>TOEGELATEN DOMEIN:</b>           | Geheel getal en element van [100006;199999934] voor de definitieve nummers.<br>Als het uniek ondernemingsnummer gekend is (zone 00014 verschillend van nul), kan het RSZ-nummer op de waarde nul gezet worden.<br><br>Indien in het kader van deze uitwisseling het uniek ondernemingsnummer (00014) gekend is en niet het RSZ-nummer dan moet het RSZ-nummer verplicht de waarde 0 bevatten om aan te geven dat het ondernemingsnummer een werkgever (uitgezonderd provinciale en plaatselijke besturen) betreft. Zijn waarde kan echter niet gelijk zijn aan nul als geen enkel ander nummer (PPL of voorlopig nummer) meegedeeld werd of gelijk is aan nul en het ondernemingsnummer (00014) niet meegedeeld werd of gelijk is aan nul. |
| <b>WETTELIJKE REFERENTIE:</b>       |  |
| <b>TYPE:</b>                        | Numeriek   |
| <b>LENGTE:</b>                      | 9  |
| <b>AANWEZIGHEID:</b>                | Verplicht indien de Identificatie van het blok Form (90059) bepaalde waardes heeft (zie de algemene inleiding van dit glossarium).<br>Verboden in alle andere gevallen.  |
| <b>FORMAAT:</b>                     | 0 of NNNNNNNCC<br>- NNNNNNN is het nummer<br>- CC is het controlegetal.  |
| <b>FOUTCODE OP ONTVANGSTBEWIJS:</b> |  |

| Foutbeschrijving | Foutcode | Ernst fout |
|------------------|----------|------------|
|                  |          |            |

|                   |                |                             |
|-------------------|----------------|-----------------------------|
| ZONENUMMER: 00014 | VERSIE: 2020/1 | PUBLICATIEDATUM: 27/02/2020 |
|-------------------|----------------|-----------------------------|

**ONDERNEMINGSNUMMER**  
(XML label : CompanyID)

**FUNCTIONEEL BLOK:** Identificatie van de werkgever; Verrijkte identificatie van de verzender  
**Code(s):** 90256; 90560

**BESCHRIJVING:** **Xml label(s):** EmployerId; HandledSenderIdentification  
Nummer dat een werkgever eenduidig identificeert, of het nu gaat om een natuurlijk persoon, een groepering van natuurlijke personen of een rechtspersoon.

**TOEGELATEN DOMEIN:**  
Getal van 10 cijfers waarvan :  
de posities 1 tot 8 overeenkomen met een volgnummer, met op de eerste positie een cijfer gelijk aan nul of 1;  
de posities 9 en 10 overeenkomen met een controlegetal.  
Als het ondernemingsnummer niet gekend is, dient de waarde nul meegedeeld te worden.  
In het kader van deze uitwisseling mag deze zone niet gelijk zijn aan nul indien geen van de drie nummers (RSZ/PPL of voorlopig) meegedeeld werd of indien de waarde ervan gelijk is aan nul.

**WETTELIJKE REFERENTIE:**

**TYPE:** Numeriek

**LENGTE:** 10

**AANWEZIGHEID:** Verplicht indien het gegevensgedeelte een organisme betreft dat geïdentificeerd is met een ondernemingsnummer (00014).  
Verboden in alle andere gevallen.

**FORMAAT:**

**FOUTCODE OP ONTVANGSTBEWIJS:**

| Foutbeschrijving | Foutcode | Ernst fout |
|------------------|----------|------------|
|                  |          |            |

ZONENUMMER: 00109

VERSIE: 2020/1

PUBLICATIEDATUM: 27/02/2020

**PPL NUMMER**  
**(XML label : NOSSLPARegistrationNbr)**

**FUNCTIONEEL BLOK:**

Identificatie van de werkgever; Verrijkte identificatie van de verzender

**Code(s):** 90256; 90560

**BESCHRIJVING:**

**Xml label(s):** EmployerId; HandledSenderIdentification

Elke lokale of provinciale overheid die personeel in dienst heeft, moet ingeschreven zijn bij de RSZ.

**TOEGELATEN DOMEIN:**

Geheel getal en element van [00000197;99999926]. Als het uniek ondernemingsnummer gekend is (zone 00014 verschillend van nul), kan het PPL nummer op de waarde nul gezet worden. Indien in het kader van deze uitwisseling het uniek ondernemingsnummer (00014 verschillend van nul) gekend is en niet het PPL nummer, dan moet het PPL nummer verplicht de waarde 0 bevatten om aan te geven dat het ondernemingsnummer (00014) een werkgever van een provinciaal of plaatselijk bestuur betreft. De waarde ervan kan echter niet gelijk zijn aan nul als geen enkel ander nummer (RSZ of voorlopig nummer) meegedeeld werd of gelijk is aan nul en het ondernemingsnummer (00014) niet meegedeeld is of gelijk is aan nul.

**WETTELIJKE REFERENTIE:**

**TYPE:** Numeriek  
**LENGTE:** 8

**AANWEZIGHEID:**

Verplicht indien de Identificatie van het blok Form (90059) bepaalde waardes heeft (zie de algemene inleiding van dit glossarium).  
Verboden in alle andere gevallen.

**FORMAAT:**

0 of NNNNNNCC  
- NNNNNN is het nummer  
- CC is het controlegetal.

**FOUTCODE OP ONTVANGSTBEWIJS:**

| Foutbeschrijving | Foutcode | Ernst fout |
|------------------|----------|------------|
|                  |          |            |



ZONENUMMER: 00948

VERSIE: 2020/1

PUBLICATIEDATUM: 27/02/2020

**VOORLOPIG RSZ-NUMMER**  
(XML label : ProvisionalNSSONbr)

- FUNCTIONEEL BLOK:** Identificatie van de werkgever; Verrijkte identificatie van de verzender  
**Code(s):** 90256; 90560
- BESCHRIJVING:** **Xml label(s):** EmployerId; HandledSenderIdentification  
Iedere werkgever, of het nu een natuurlijke persoon, een groepering van natuurlijke personen of een rechtspersoon betreft, die personeel in dienst heeft dat onderworpen is aan de wet van 27 juni 1969, moet ingeschreven zijn bij de RSZ.  
Het gaat om een voorlopig RSZ-nummer dat aan de nieuwe werkgever toegekend is.  
Dit voorlopig nummer mag niet meer gebruikt worden zodra de RSZ het definitieve nummer heeft meegedeeld.
- TOEGELATEN DOMEIN:** Geheel getal en element van [5000000120;5999999989]  
Indien het uniek ondernemingsnummer gekend is (zone 00014 niet gelijk aan nul) en niet het voorlopige RSZ-nummer, dan zal het voorlopige nummer verplicht de waarde nul bevatten om aan te geven dat het ondernemingsnummer een werkgever (uitgezonderd provinciale en plaatselijke besturen) betreft, die ingeschreven wordt bij de RSZ. De waarde ervan kan echter niet gelijk zijn aan nul als geen enkel ander nummer (RSZ, PPL) meegedeeld werd of gelijk is aan nul en het ondernemingsnummer (00014) niet meegedeeld is of gelijk is aan nul.
- WETTELIJKE REFERENTIE:**
- TYPE:** Numeriek
- LENGTE:** 10
- AANWEZIGHEID:** Verplicht indien het gegevensgedeelte een RSZ-werkgever betreft die opnieuw ingeschreven wordt bij de RSZ.
- FORMAAT:** Verboden in alle andere gevallen.  
0 of NNNNNNNNCC  
- NNNNNNNN is het nummer  
- CC is het controlegetal.

**FOUTCODE OP ONTVANGSTBEWIJS:**

| Foutbeschrijving | Foutcode | Ernst fout |
|------------------|----------|------------|
|                  |          |            |

ZONENUMMER: 00737

VERSIE: 2020/1

PUBLICATIEDATUM: 27/02/2020

**KANAAL**  
**(XML label : Channel)**

**FUNCTIONEEL BLOK:** Informatie over de ontvangst van het bestand; Gegevens verzending van een document  
**Code(s):** 90390; 90567

**BESCHRIJVING:** **Xml label(s):** FileReceptionInformation; DocumentSendingData  
Transmissiekanaal.

**TOEGELATEN DOMEIN:** 0: FTP  
1: MQ-Link  
2: Isabel  
3: WEB  
4: Magnetische drager  
5: Papier  
6: MQ-Series  
7: Client/Serveur  
8: Odysseus  
9: Geen kanaal  
10: WEB onbeveiligd  
11: SMS  
12: Vocaal server  
13: Webservice  
14 : sFTP  
15 : Webservice MTOM  
16 : Mobiel WEB  
17 : E-mail  
Als de zone zich op het niveau van het functionele blok FileReceptionInformation (90390) bevindt, dan zijn de enige toegelaten waarden 0 en 14.  
Als de zone zich op het niveau van het functionele blok DocumentSendingData (90567) bevindt, dan zijn de enige toegelaten waarden 3 en 5.

**WETTELIJKE REFERENTIE:**

**TYPE:** Numeriek

**LENGTE:** 2

**AANWEZIGHEID:** Onmisbaar

**FORMAAT:**

**FOUTCODE OP ONTVANGSTBEWIJS:**

| Foutbeschrijving | Foutcode | Ernst fout |
|------------------|----------|------------|
|                  |          |            |

|                   |                |                             |
|-------------------|----------------|-----------------------------|
| ZONENUMMER: 00898 | VERSIE: 2020/1 | PUBLICATIEDATUM: 27/02/2020 |
|-------------------|----------------|-----------------------------|

**DATUM VAN ONTVANGST**  
(XML label : ReceptionDate)

**FUNCTIONEEL BLOK:** Informatie over de ontvangst van het bestand  
**Code(s):** 90390  
**Xml label(s):** FileReceptionInformation

**BESCHRIJVING:** Ontvangstdatum van het aangiftebestand

**TOEGELATEN DOMEIN:**

**WETTELIJKE REFERENTIE:**

**TYPE:** Alfanumeriek  
**LENGTE:** 10  
**AANWEZIGHEID:** Onmisbaar  
**FORMAAT:** JJJJ-MM-DD  
 · JJJJ is het jaar  
 · MM is de maand  
 · DD is de dag

**FOUTCODE OP ONTVANGSTBEWIJS:**

| Foutbeschrijving | Foutcode | Ernst fout |
|------------------|----------|------------|
|                  |          |            |

ZONENUMMER: 00935

VERSIE: 2020/1

PUBLICATIEDATUM: 27/02/2020

**PRECIES UUR VAN ONTVANGST**  
**(XML label : ReceptionHour)**

**FUNCTIONEEL BLOK:**

Informatie over de ontvangst van het bestand

**Code(s):** 90390

**BESCHRIJVING:**

**Xml label(s):** FileReceptionInformation

Tijdstip, uitgedrukt in uren, minuten, seconden en milliseconden.

Betreft de ontvangst van het aangiftesbestand.

**TOEGELATEN DOMEIN:**

UU is een element van [00:23]

MM is een element van [00:59]

SS is een element van [00:59]

SSS is een element van [000:999]

**WETTELIJKE REFERENTIE:**

**TYPE:**

Alfanumeriek

**LENGTE:**

12

**AANWEZIGHEID:**

Onmisbaar

**FORMAAT:**

UU:MM:SS.SSS

. UU zijn de uren

. MM zijn de minuten

. SS zijn de seconden

. SSS zijn de milliseconden

**FOUTCODE OP ONTVANGSTBEWIJS:**

| Foutbeschrijving | Foutcode | Ernst fout |
|------------------|----------|------------|
|                  |          |            |

ZONENUMMER: 00013

VERSIE: 2020/1

PUBLICATIEDATUM: 27/02/2020

**JAAR - KWARTAAL**  
**(XML label : Quarter)**

**FUNCTIONEEL BLOK:**

Referentiegegevens; Criteria inzake het mandaat

**Code(s):** 90452; 90515

**BESCHRIJVING:**

**Xml label(s):** ReferenceData; MandateCriteria

Bepaling van het jaar en het kwartaal.

**TOEGELATEN DOMEIN:**

Bepaling van het jaar en het kwartaal van de aangifte.

**WETTELIJKE REFERENTIE:**

**TYPE:**

Numeriek

**LENGTE:**

5

**AANWEZIGHEID:**

Verplicht indien de Identificatie van het blok Form (90059) bepaalde waardes heeft (zie de algemene inleiding van dit glossarium).

Verboden in alle andere gevallen.

**FORMAAT:**

JJJJK

. JJJJ is het jaar

. K is het kwartaal

**FOUTCODE OP ONTVANGSTBEWIJS:**

| Foutbeschrijving | Foutcode | Ernst fout |
|------------------|----------|------------|
|                  |          |            |

|                   |                |                             |
|-------------------|----------------|-----------------------------|
| ZONENUMMER: 00024 | VERSIE: 2020/1 | PUBLICATIEDATUM: 27/02/2020 |
|-------------------|----------------|-----------------------------|

**IDENTIFICATIENUMMER BIJ DE SOCIALE ZEKERHEID - INSZ**  
(XML label : INSS)

**FUNCTIONEEL BLOK:** Referentiegegevens; Gegevens over het document; Verrijkte identificatie van de verzender  
**Code(s):** 90452; 90485; 90560

**BESCHRIJVING:** **Xml label(s):** ReferenceData; DocumentData; HandledSenderIdentification  
 Identificatienummer van een natuurlijk persoon binnen de sociale zekerheid. Dit is het identificatienummer van de natuurlijke persoon in het rijksregister of in het bisregister van de natuurlijke personen.

**TOEGELATEN DOMEIN:**  
 In het functionele blok ReferenceData verwijst deze zone naar het INSZ van de verzekerde.  
 In het functionele blok DocumentData verwijst deze zone naar het INSZ van de agent van de sector van de sociale zekerheid die het document gevalideerd heeft.

**WETTELIJKE REFERENTIE:**  
**TYPE:** Numeriek  
**LENGTE:** 11  
**AANWEZIGHEID:** Verplicht indien de Identificatie van het blok Form (90059) bepaalde waardes heeft (zie de algemene inleiding van dit glossarium).  
 Verboden in alle andere gevallen.

**FORMAAT:** 0 of NNNNNNNNCC  
 - NNNNNNNNN is het nummer  
 - CC is het controlegetal.

**FOUTCODE OP ONTVANGSTBEWIJS:**

| Foutbeschrijving | Foutcode | Ernst fout |
|------------------|----------|------------|
|                  |          |            |

ZONENUMMER: 00220

VERSIE: 2020/1

PUBLICATIEDATUM: 27/02/2020

**VOLGNUMMER VAN HET FORMULIER**  
**(XML label : FormSequenceNbr)**

**FUNCTIONEEL BLOK:**

Referentiegegevens

**Code(s):** 90452

**BESCHRIJVING:**

**Xml label(s):** ReferenceData

Volnummer van een formulier in eenzelfde bestand.

**TOEGELATEN DOMEIN:**

Geheel getal en element van [1;10000000].

**WETTELIJKE REFERENTIE:**

**TYPE:**

Numeriek

**LENGTE:**

8

**AANWEZIGHEID:**

Verplicht indien de Identificatie van het blok Form (90059) bepaalde waarden heeft (zie de algemene inleiding van dit glossarium).

Verboden in alle andere gevallen.

**FORMAAT:**

**FOUTCODE OP ONTVANGSTBEWIJS:**

| Foutbeschrijving | Foutcode | Ernst fout |
|------------------|----------|------------|
|                  |          |            |

ZONENUMMER: 01147

VERSIE: 2020/1

PUBLICATIEDATUM: 27/02/2020

**LAATSTE FORMULIER**  
(XML label : IsLastForm)

**FUNCTIONEEL BLOK:**

Referentiegegevens

**Code(s):** 90452

**BESCHRIJVING:**

**Xml label(s):** ReferenceData

Zone waarmee aangegeven wordt of het al dan niet gaat om het laatste formulier van een bestand.

**TOEGELATEN DOMEIN:**

0 = dit is niet het laatste formulier van een bestand

1 = dit is het laatste formulier van een bestand

**WETTELIJKE REFERENTIE:**

**TYPE:**

Numeriek

**LENGTE:**

1

**AANWEZIGHEID:**

Verplicht indien de Identificatie van het blok Form (90059) bepaalde waardes heeft (zie de algemene inleiding van dit glossarium).

Verboden in alle andere gevallen.

**FORMAAT:**

**FOUTCODE OP ONTVANGSTBEWIJS:**

| Foutbeschrijving | Foutcode | Ernst fout |
|------------------|----------|------------|
|                  |          |            |



ZONENUMMER: 01159

VERSIE: 2020/1

PUBLICATIEDATUM: 27/02/2020

**GROEPNAAM**  
(XML label : **GroupName**)

**FUNCTIONEEL BLOK:**

Referentiegegevens

**Code(s):** 90452

**Xml label(s):** ReferenceData

**BESCHRIJVING:**

Zone die aangeeft tot welke groep het behandelde document behoort.

**TOEGELATEN DOMEIN:**

**WETTELIJKE REFERENTIE:**

**TYPE:**

Numeriek

**LENGTE:**

20

**AANWEZIGHEID:**

Verplicht indien de Identificatie van het blok Form (90059) bepaalde waarden heeft (zie de algemene inleiding van dit glossarium).

Verboden in alle andere gevallen.

**FORMAAT:**

**FOUTCODE OP ONTVANGSTBEWIJS:**

| Foutbeschrijving | Foutcode | Ernst fout |
|------------------|----------|------------|
|                  |          |            |

ZONENUMMER: 01044

VERSIE: 2020/1

PUBLICATIEDATUM: 27/02/2020

**MIME-TYPE**  
(XML label : MimeType)

**FUNCTIONEEL BLOK:**

Technische beschrijving

**Code(s):** 90454

**BESCHRIJVING:**

**Xml label(s):** TechnicalDescription

Identificatie van het formaat van de gegevens. Het formaat van de gegevens van een document wordt beschreven via de tag MimeType die toelaat een formaat te specificeren volgens de MIME-conventies. Naar een aantal van hen wordt verwezen door de IANA (<http://www.iana.org/assignments/media-types/index.html>).

De MIME-types om het formaat van de gegevens van een document te beschrijven, moeten gebruikt worden conform de richtlijnen beschreven in de ad hoc RFC's.

**TOEGELATEN DOMEIN:**

application/pdf  
application/xml  
application/msword  
application/vnd.openxmlformats-officedocument.wordprocessingml.document  
application/vnd.ms-excel  
application/vnd.openxmlformats-officedocument.spreadsheetml.sheet  
application/zip  
image/jpeg  
image/tiff  
text/plain  
application  
application/vnd.oasis.opendocument.text

De algemene inleiding van dit glossarium bekijken voor de toegelaten waarden in functie van de betrokken identificatie.

**WETTELIJKE REFERENTIE:**

**TYPE:**

Alfanumeriek

**LENGTE:**

255

**AANWEZIGHEID:**

Onmisbaar

**FORMAAT:**

**FOUTCODE OP ONTVANGSTBEWIJS:**

| Foutbeschrijving | Foutcode | Ernst fout |
|------------------|----------|------------|
|                  |          |            |

ZONENUMMER: 01045

VERSIE: 2020/1

PUBLICATIEDATUM: 27/02/2020

**KARAKTERSET**  
**(XML label : CharacterSet)**

**FUNCTIONEEL BLOK:** Technische beschrijving  
**Code(s):** 90454

**BESCHRIJVING:** **Xml label(s):** TechnicalDescription  
Weergave gebruikt voor de karakters

**TOEGELATEN DOMEIN:** "UTF-8"

**WETTELIJKE REFERENTIE:**

**TYPE:** Alfanumeriek

**LENGTE:** 30

**AANWEZIGHEID:** Verplicht indien de Identificatie van het blok Form (90059) bepaalde waardes heeft (zie de algemene inleiding van dit glossarium).  
Verboden in alle andere gevallen.

**FORMAAT:**

**FOUTCODE OP ONTVANGSTBEWIJS:**

| Foutbeschrijving | Foutcode | Ernst fout |
|------------------|----------|------------|
|                  |          |            |

ZONENUMMER: 01046

VERSIE: 2020/1

PUBLICATIEDATUM: 27/02/2020

**KARAKTERFORMAAT**  
(XML label : CharacterFormat)

**FUNCTIONEEL BLOK:** Technische beschrijving  
**Code(s):** 90454

**BESCHRIJVING:** **Xml label(s):** TechnicalDescription  
Formaat gebruikt om elke byte weer te geven

**TOEGELATEN DOMEIN:** "NATIVE"  
"Base64"  
De algemene inleiding van dit glossarium bekijken voor de toegelaten waarden in functie van de betrokken identificatie.

**WETTELIJKE REFERENTIE:**

**TYPE:** Alfanumeriek

**LENGTE:** 30

**AANWEZIGHEID:** Onmisbaar

**FORMAAT:**

**FOUTCODE OP ONTVANGSTBEWIJS:**

| Foutbeschrijving | Foutcode | Ernst fout |
|------------------|----------|------------|
|                  |          |            |

ZONENUMMER: 01164

VERSIE: 2020/1

PUBLICATIEDATUM: 27/02/2020

**TYPE DOCUMENT**  
**(XML label : DocumentType)**

**FUNCTIONEEL BLOK:** Technische beschrijving  
**Code(s):** 90454

**BESCHRIJVING:** **Xml label(s):** TechnicalDescription  
Type van document  
Zone om aan te geven of het document opgenomen in "DATA" (FB 90370) het voornaamste document is of een bijlage.

**TOEGELATEN DOMEIN:** MAIN = Voornaamste document  
ATTACHMENT = bijlage

**WETTELIJKE REFERENTIE:**

**TYPE:** Alfanumeriek

**LENGTE:** 10

**AANWEZIGHEID:** Verplicht indien meer dan een blok Data (90370).  
Verboden in alle andere gevallen (zie de inleiding van dit glossarium voor meer inlichtingen).

**FORMAAT:**

**FOUTCODE OP ONTVANGSTBEWIJS:**

| Foutbeschrijving | Foutcode | Ernst fout |
|------------------|----------|------------|
|                  |          |            |

ZONENUMMER: 01165

VERSIE: 2020/1

PUBLICATIEDATUM: 27/02/2020

IDENTIFICATIENUMMER VAN DE BIJLAGE  
(XML label : AttachmentId)

FUNCTIONEEL BLOK:

Technische beschrijving

Code(s): 90454

BESCHRIJVING:

Xml label(s): TechnicalDescription

Identificatienummer van de bijlage

TOEGELATEN DOMEIN:

WETTELIJKE REFERENTIE:

TYPE:

Alfanumeriek

LENGTE:

7

AANWEZIGHEID:

Verplicht indien het deel « DATA » (FB 90370) behelst een bijlage.

Verboden in alle andere gevallen (zie de inleiding van dit glossarium voor meer inlichtingen).

FORMAAT:

FOUTCODE OP ONTVANGSTBEWIJS:

| Foutbeschrijving | Foutcode | Ernst fout |
|------------------|----------|------------|
|                  |          |            |

ZONENUMMER: 00236

VERSIE: 2020/1

PUBLICATIEDATUM: 27/02/2020

**WAARDE**  
(XML label : Value)

**FUNCTIONEEL BLOK:**

Integriteitscontrole

**Code(s):** 90455

**Xml label(s):** IntegrityCheck

**BESCHRIJVING:**

De waarde van deze zone moet berekend worden op basis van het algoritme gespecificeerd in de zone "METHODE OM DE INTEGRITEIT TE BEREKENEN" (01048). De waarde die op die manier verkregen wordt, zal hexadecimaal gecodeerd moeten worden.

**TOEGELATEN DOMEIN:**

**WETTELIJKE REFERENTIE:**

**TYPE:**

Alfanumeriek

**LENGTE:**

9999999999999999

**AANWEZIGHEID:**

Onmisbaar

**FORMAAT:**

**FOUTCODE OP ONTVANGSTBEWIJS:**

| Foutbeschrijving | Foutcode | Ernst fout |
|------------------|----------|------------|
|                  |          |            |

ZONENUMMER: 01048

VERSIE: 2020/1

PUBLICATIEDATUM: 27/02/2020

**METHODE OM DE INTEGRITEIT TE BEREKENEN**  
(XML label : IntegrityMethod)

**FUNCTIONEEL BLOK:**

Integriteitscontrole

**Code(s):** 90455

**BESCHRIJVING:**

**Xml label(s):** IntegrityCheck

Methode gebruikt om de integriteit van een document te verifiëren. Integriteitscontrole van de gegevens waarmee de integriteit van de gegevens kan gecontroleerd worden.

**TOEGELATEN DOMEIN:**

"SHA-256"

"SHA-512"

"MD5"

De algemene inleiding van dit glossarium bekijken voor de toegelaten waarden in functie van de betrokken identificatie.

**WETTELIJKE REFERENTIE:**

**TYPE:**

Alfanumeriek

**LENGTE:**

30

**AANWEZIGHEID:**

Onmisbaar

**FORMAAT:**

**FOUTCODE OP ONTVANGSTBEWIJS:**

| Foutbeschrijving | Foutcode | Ernst fout |
|------------------|----------|------------|
|                  |          |            |



|                   |                |                             |
|-------------------|----------------|-----------------------------|
| ZONENUMMER: 01059 | VERSIE: 2020/1 | PUBLICATIEDATUM: 27/02/2020 |
|-------------------|----------------|-----------------------------|

**DOCUMENT VAN HET FORMAAT BASE64**  
(XML label : DocumentBase64)

**FUNCTIONEEL BLOK:** Niet-XML-document  
**Code(s):** 90463  
**BESCHRIJVING:** **Xml label(s):** DocumentNonXML  
 Deze zone bevat het document (niet-XML) van het formaat Base64

**TOEGELATEN DOMEIN:**

**WETTELIJKE REFERENTIE:**

**TYPE:** Alfanumeriek  
**LENGTE:** 9999999999999999  
**AANWEZIGHEID:** Onmisbaar  
**FORMAAT:**  
**FOUTCODE OP ONTVANGSTBEWIJS:**

| Foutbeschrijving | Foutcode | Ernst fout |
|------------------|----------|------------|
|                  |          |            |

|                   |                |                             |
|-------------------|----------------|-----------------------------|
| ZONENUMMER: 01086 | VERSIE: 2020/1 | PUBLICATIEDATUM: 27/02/2020 |
|-------------------|----------------|-----------------------------|

**DATUM VAN HET DOCUMENT**  
(XML label : DocumentDate)

**FUNCTIONEEL BLOK:** Gegevens over het document  
**Code(s):** 90485  
**Xml label(s):** DocumentData

**BESCHRIJVING:**

**TOEGELATEN DOMEIN:**

**WETTELIJKE REFERENTIE:**

**TYPE:** Alfanumeriek

**LENGTE:** 10

**AANWEZIGHEID:** Verplicht indien de Identificatie van het blok Form (90059) bepaalde waardes heeft (zie de algemene inleiding van dit glossarium).  
 Verboden in alle andere gevallen.

**FORMAAT:** JJJJ-MM-DD  
 · JJJJ is het jaar  
 · MM is de maand  
 · DD is de dag

**FOUTCODE OP ONTVANGSTBEWIJS:**

| Foutbeschrijving | Foutcode | Ernst fout |
|------------------|----------|------------|
|                  |          |            |

ZONENUMMER: 01087

VERSIE: 2020/1

PUBLICATIEDATUM: 27/02/2020

**REFERENTIE VAN HET DOCUMENT**  
**(XML label : DocumentReference)**

**FUNCTIONEEL BLOK:**

Gegevens over het document

**Code(s):** 90485

**Xml label(s):** DocumentData

**BESCHRIJVING:**

**TOEGELATEN DOMEIN:**

**WETTELIJKE REFERENTIE:**

**TYPE:** Alf numeriek  
**LENGTE:** 64  
**AANWEZIGHEID:** Verplicht indien de Identificatie van het blok Form (90059) bepaalde waardes heeft (zie de algemene inleiding van dit glossarium).  
Verboden in alle andere gevallen.

**FORMAAT:**

**FOUTCODE OP ONTVANGSTBEWIJS:**

| Foutbeschrijving | Foutcode | Ernst fout |
|------------------|----------|------------|
|                  |          |            |

|                   |                |                             |
|-------------------|----------------|-----------------------------|
| ZONENUMMER: 00002 | VERSIE: 2020/1 | PUBLICATIEDATUM: 27/02/2020 |
|-------------------|----------------|-----------------------------|

**IDENTIFICATIENUMMER VAN DE VERZENDER**  
(XML label : SenderId)

**FUNCTIONEEL BLOK:** Verrijkt blok origineel bestand  
**Code(s):** 90511

**BESCHRIJVING:** **Xml label(s):** HandledOriginalFile  
Dit nummer wordt door de RSZ toegekend aan een verzender (werkgever of mandataris) in het kader van de transmissie van documenten via elektronische weg.  
Het is nutteloos documenten elektronisch te verzenden als men niet in het bezit is van dit identificatienummer.

**TOEGELATEN DOMEIN:** [000001;999999]

**WETTELIJKE REFERENTIE:**

**TYPE:** Numeriek  
**LENGTE:** 6  
**AANWEZIGHEID:** Onmisbaar  
**FORMAAT:**  
**FOUTCODE OP ONTVANGSTBEWIJS:**

| Foutbeschrijving | Foutcode | Ernst fout |
|------------------|----------|------------|
|                  |          |            |

ZONENUMMER: 00704

VERSIE: 2020/1

PUBLICATIEDATUM: 27/02/2020

**TYPE BESTEMMING**  
**(XML label : DestinationType)**

**FUNCTIONEEL BLOK:**

Vestigingsgegevens van de bestemming

**Code(s):** 90512

**BESCHRIJVING:**

**Xml label(s):** DestinationData

Zone die de bron van de gegevens aangeeft die gevraagd moeten worden om de bestemmingen van de definitieve zending(en) te kennen.

**TOEGELATEN DOMEIN:**

De algemene inleiding van dit glossarium bekijken voor de toegelaten waarden in functie van de betrokken identificatie.

**WETTELIJKE REFERENTIE:**

**TYPE:**

Alfanumeriek

**LENGTE:**

40

**AANWEZIGHEID:**

Onmisbaar

**FORMAAT:**

**FOUTCODE OP ONTVANGSTBEWIJS:**

| Foutbeschrijving | Foutcode | Ernst fout |
|------------------|----------|------------|
|                  |          |            |

ZONENUMMER: 01113

VERSIE: 2020/1

PUBLICATIEDATUM: 27/02/2020

**BESTEMMELING**  
**(XML label : Addressee)**

**FUNCTIONEEL BLOK:**

Identificatiegegevens van de bestemming; Identificatiegegevens van de eindbestemming;  
Gegevens over de oorsprong van de verzending

**Code(s):** 90514; 90571; 90590

**BESCHRIJVING:**

**Xml label(s):** AddresseeData; FinalAddresseeData; OriginSendingData  
Identificatie van de bestemming

**TOEGELATEN DOMEIN:**

**WETTELIJKE REFERENTIE:**

**TYPE:** Alfanumeriek  
**LENGTE:** 20  
**AANWEZIGHEID:** Verplicht indien de Identificatie van het blok Form (90059) bepaalde waardes heeft (zie de algemene inleiding van dit glossarium).  
Verboden in alle andere gevallen.

**FORMAAT:**

**FOUTCODE OP ONTVANGSTBEWIJS:**

| Foutbeschrijving | Foutcode | Ernst fout |
|------------------|----------|------------|
|                  |          |            |

ZONENUMMER: 01114

VERSIE: 2020/1

PUBLICATIEDATUM: 27/02/2020

**TYPE IDENTIFICATIE VAN DE BESTEMMELING**  
**(XML label : AddresseeType)**

**FUNCTIONEEL BLOK:**

Identificatiegegevens van de bestemming; Identificatiegegevens van de eindbestemming;  
Gegevens over de oorsprong van de verzending

**Code(s):** 90514; 90571; 90590

**BESCHRIJVING:**

**Xml label(s):** AddresseeData; FinalAddresseeData; OriginSendingData  
Zone waarin het type identificatie vermeld kan worden.

**TOEGELATEN DOMEIN:**

De algemene inleiding van dit glossarium bekijken voor de toegelaten waarden in functie van de  
betrokken identificatie.

**WETTELIJKE REFERENTIE:**

**TYPE:**

Alfanumeriek

**LENGTE:**

20

**AANWEZIGHEID:**

Onmisbaar

**FORMAAT:**

**FOUTCODE OP ONTVANGSTBEWIJS:**

| Foutbeschrijving | Foutcode | Ernst fout |
|------------------|----------|------------|
|                  |          |            |

ZONENUMMER: 01115

VERSIE: 2020/1

PUBLICATIEDATUM: 27/02/2020

**KWALITEIT VAN DE BESTEMMELING**  
(XML label : AddresseeQuality)

**FUNCTIONEEL BLOK:**

Identificatiegegevens van de bestemming; Identificatiegegevens van de eindbestemming;  
Gegevens over de oorsprong van de verzending

**Code(s):** 90514; 90571; 90590

**BESCHRIJVING:**

**Xml label(s):** AddresseeData; FinalAddresseeData; OriginSendingData

Kwaliteit van de bestemming

**TOEGELATEN DOMEIN:**

De algemene inleiding van dit glossarium bekijken voor de toegelaten waarden in functie van de betrokken identificatie.

**WETTELIJKE REFERENTIE:**

**TYPE:**

Alfanumeriek

**LENGTE:**

40

**AANWEZIGHEID:**

Verplicht indien de Identificatie van het blok Form (90059) bepaalde waardes heeft (zie de algemene inleiding van dit glossarium).

Verboden in alle andere gevallen.

**FORMAAT:**

**FOUTCODE OP ONTVANGSTBEWIJS:**

| Foutbeschrijving | Foutcode | Ernst fout |
|------------------|----------|------------|
|                  |          |            |



|                   |                |                             |
|-------------------|----------------|-----------------------------|
| ZONENUMMER: 01116 | VERSIE: 2020/1 | PUBLICATIEDATUM: 27/02/2020 |
|-------------------|----------------|-----------------------------|

**DATUM**  
(XML label : Date)

**FUNCTIONEEL BLOK:** Criteria inzake het mandaat  
**Code(s):** 90515  
**BESCHRIJVING:** **Xml label(s):** MandateCriteria  
Datum

**TOEGELATEN DOMEIN:**

**WETTELIJKE REFERENTIE:**

**TYPE:** Alfanumeriek  
**LENGTE:** 10  
**AANWEZIGHEID:** Onmisbaar  
**FORMAAT:** JJJJ-MM-DD  
· JJJJ is het jaar  
· MM is de maand  
· DD is de dag

**FOUTCODE OP ONTVANGSTBEWIJS:**

| Foutbeschrijving | Foutcode | Ernst fout |
|------------------|----------|------------|
|                  |          |            |

ZONENUMMER: 01128

VERSIE: 2020/1

PUBLICATIEDATUM: 27/02/2020

**TYPE VAN MANDAAT**  
(XML label : MandateType)

**FUNCTIONEEL BLOK:**

Criteria inzake het mandaat

**Code(s):** 90515

**BESCHRIJVING:**

**Xml label(s):** MandateCriteria

Type van mandaat

In deze zone preciseert u de gegevens die in aanmerking genomen moeten worden voor de berekening van het mandaat.

**TOEGELATEN DOMEIN:**

ReferenceData = Referentiegegevens

**WETTELIJKE REFERENTIE:**

**TYPE:**

Alfanumeriek

**LENGTE:**

32

**AANWEZIGHEID:**

Onmisbaar

**FORMAAT:**

**FOUTCODE OP ONTVANGSTBEWIJS:**

| Foutbeschrijving | Foutcode | Ernst fout |
|------------------|----------|------------|
|                  |          |            |

ZONENUMMER: 01117

VERSIE: 2020/1

PUBLICATIEDATUM: 27/02/2020

**OBJECT**  
**(XML label : Object)**

**FUNCTIONEEL BLOK:**

Criteria inzake het object

**Code(s):** 90516

**Xml label(s):** ObjectCriteria

**BESCHRIJVING:**

Object waarover een recht toegekend is via een mandaat of via curatele.

**TOEGELATEN DOMEIN:**

**WETTELIJKE REFERENTIE:**

**TYPE:**

Alfanumeriek

**LENGTE:**

20

**AANWEZIGHEID:**

Onmisbaar

**FORMAAT:**

**FOUTCODE OP ONTVANGSTBEWIJS:**

| Foutbeschrijving | Foutcode | Ernst fout |
|------------------|----------|------------|
|                  |          |            |

ZONENUMMER: 01118

VERSIE: 2020/1

PUBLICATIEDATUM: 27/02/2020

**TYPE OBJECT**  
(XML label : ObjectType)

**FUNCTIONEEL BLOK:**

Criteria inzake het object

**Code(s):** 90516

**Xml label(s):** ObjectCriteria

**BESCHRIJVING:**

Zone waarmee de sector, de toepassing of de groep van toepassingen waarvoor een mandaatcontrole (via Mahis) moet worden uitgevoerd, geïdentificeerd kan worden.

**TOEGELATEN DOMEIN:**

SECTOR = Sector gedefinieerd in het Mahis-systeem om mandaten op te zoeken per sector

GROUP = Groep van toepassingen gedefinieerd in het Mahis-systeem om mandaten op te zoeken per groep

APPLICATION = Toepassing gedefinieerd in het Mahis-systeem om mandaten op te zoeken op basis van een toepassing

**WETTELIJKE REFERENTIE:**

**TYPE:**

Alfanumeriek

**LENGTE:**

20

**AANWEZIGHEID:**

Onmisbaar

**FORMAAT:**

**FOUTCODE OP ONTVANGSTBEWIJS:**

| Foutbeschrijving | Foutcode | Ernst fout |
|------------------|----------|------------|
|                  |          |            |

ZONENUMMER: 01119

VERSIE: 2020/1

PUBLICATIEDATUM: 27/02/2020

**DIENST VAN DE RSZ**  
**(XML label : NSSOService)**

**FUNCTIONEEL BLOK:**

Gegevens omtrent de Case

**Code(s):** 90517

**BESCHRIJVING:**

**Xml label(s):** CaseData

Dienst van de RSZ die behoort tot een Algemene Directie of een Directie.

**TOEGELATEN DOMEIN:**

INNI = Directie Inning

REJU = Directie Gerechtelijke Navordering

RIPAD = Directie Risicobeheer

**WETTELIJKE REFERENTIE:**

**TYPE:**

Alfanumeriek

**LENGTE:**

5

**AANWEZIGHEID:**

Verplicht indien de Identificatie van het blok Form (90059) bepaalde waardes heeft (zie de algemene inleiding van dit glossarium).

Verboden in alle andere gevallen.

**FORMAAT:**

**FOUTCODE OP ONTVANGSTBEWIJS:**

| Foutbeschrijving | Foutcode | Ernst fout |
|------------------|----------|------------|
|                  |          |            |

ZONENUMMER: 01120

VERSIE: 2020/1

PUBLICATIEDATUM: 27/02/2020

**DATUM VAN CREATIE**  
**(XML label : CreationDate)**

**FUNCTIONEEL BLOK:**

Gegevens omtrent de Case

**Code(s):** 90517

**Xml label(s):** CaseData

**BESCHRIJVING:**

Creatiedatum

**TOEGELATEN DOMEIN:**

Groter dan 2012-12-31 (startdatum ede).

De algemene inleiding van dit glossarium bekijken voor de toegelaten waarden in functie van de betrokken identificatie.

**WETTELIJKE REFERENTIE:**

**TYPE:**

Alfanumeriek

**LENGTE:**

10

**AANWEZIGHEID:**

Facultatief Om de aanwezigheidsvoorwaarde te weten, kunt u de inleiding van dit glossarium nakijken.

**FORMAAT:**

JJJJ-MM-DD

· JJJJ is het jaar

· MM is de maand

· DD is de dag

**FOUTCODE OP ONTVANGSTBEWIJS:**

| Foutbeschrijving | Foutcode | Ernst fout |
|------------------|----------|------------|
|                  |          |            |

ZONENUMMER: 01121

VERSIE: 2020/1

PUBLICATIEDATUM: 27/02/2020

**SUBTYPE VAN DE CASE**  
**(XML label : CaseSubType)**

**FUNCTIONEEL BLOK:**

Gegevens omtrent de Case

**Code(s):** 90517

**BESCHRIJVING:**

**Xml label(s):** CaseData

Zone waarmee de subtype van de case gedefinieerd kan worden.

**TOEGELATEN DOMEIN:**

TYP\_SC\_026 = Openbare aanbesteding

TYP\_SC\_119 = Publicités de Créances

TYP\_SC\_214 = Vonnis

TYP\_SC\_215 = Dwangbevel-3W

TYP\_SC\_216 = Dwangbevel-DCA

TYP\_SC\_217 = Dwangbevel-B

TYP\_SC\_246 = Dienstencheques Vlaanderen/Wallonië/Brussel

TYP\_SC\_247 = Interim Vlaanderen/Wallonië/Brussel

TYP\_SC\_283 = Dwangbevel-MAP

TYP\_SC\_284 = Dwangbevel

TYP\_SC\_502 = Sociale schulden

**WETTELIJKE REFERENTIE:**

**TYPE:**

Alfanumeriek

**LENGTE:**

10

**AANWEZIGHEID:**

Verplicht indien de Identificatie van het blok Form (90059) bepaalde waarden heeft (zie de algemene inleiding van dit glossarium).

Verboden in alle andere gevallen.

**FORMAAT:**

**FOUTCODE OP ONTVANGSTBEWIJS:**

| Foutbeschrijving | Foutcode | Ernst fout |
|------------------|----------|------------|
|                  |          |            |

ZONENUMMER: 01122

VERSIE: 2020/1

PUBLICATIEDATUM: 27/02/2020

**IDENTIFICATIE VAN DE CASE**  
**(XML label : Caseld)**

**FUNCTIONEEL BLOK:** Gegevens omtrent de Case  
**Code(s):** 90517

**BESCHRIJVING:** **Xml label(s):** CaseData  
Identificatie van de case.

**TOEGELATEN DOMEIN:** 1 tot 18 alfanumerieke karakters.

**WETTELIJKE REFERENTIE:**

**TYPE:** Alfa-numeriek

**LENGTE:** 18

**AANWEZIGHEID:** Verplicht indien de Identificatie van het blok Form (90059) bepaalde waarden heeft (zie de algemene inleiding van dit glossarium).  
Verboden in alle andere gevallen.

**FORMAAT:**

**FOUTCODE OP ONTVANGSTBEWIJS:**

| Foutbeschrijving | Foutcode | Ernst fout |
|------------------|----------|------------|
|                  |          |            |



ZONENUMMER: 01184

VERSIE: 2020/1

PUBLICATIEDATUM: 27/02/2020

**TYPE VERWERKING VAN HET DOCUMENT**  
**(XML label : ProcessType)**

**FUNCTIONEEL BLOK:**

Gegevens omtrent de Case

**Code(s):** 90517

**BESCHRIJVING:**

**Xml label(s):** CaseData

Identificatie van de manier waarop een document verwerkt moet worden.

**TOEGELATEN DOMEIN:**

SUBMITDOCUMENT = Het document moet ingevoegd worden in een nieuw case.

SUBMITCASEID = Het document moet ingevoegd worden in een reeds bestaand case.

SUBMITARCHIVE = Het document moet gearhiveerd worden.

**WETTELIJKE REFERENTIE:**

**TYPE:**

Alfanumeriek

**LENGTE:**

14

**AANWEZIGHEID:**

Verplicht indien de Identificatie van het blok Form (90059) bepaalde waardes heeft (zie de algemene inleiding van dit glossarium).

Verboden in de andere gevallen.

**FORMAAT:**

**FOUTCODE OP ONTVANGSTBEWIJS:**

| Foutbeschrijving | Foutcode | Ernst fout |
|------------------|----------|------------|
|                  |          |            |

ZONENUMMER: 01024

VERSIE: 2020/1

PUBLICATIEDATUM: 27/02/2020

**DATUM - VERVALDATUM**  
(XML label : DueDate)

**FUNCTIONEEL BLOK:**

Gegevens omtrent de status van de Case

**Code(s):** 90518

**Xml label(s):** CaseStatusData

**BESCHRIJVING:**

Datum waarop de werkgever het bedrag verbonden aan de instructie dient te betalen  
Vervaldatum van de betaling (Fino004).

**TOEGELATEN DOMEIN:**

Datum onder de vorm JJJJ-MM-DD.

**WETTELIJKE REFERENTIE:**

**TYPE:**

Alfanumeriek

**LENGTE:**

10

**AANWEZIGHEID:**

Onmisbaar

**FORMAAT:**

JJJJ-MM-DD

. JJJJ is het jaar

. MM is de maand

. DD is de dag

**FOUTCODE OP ONTVANGSTBEWIJS:**

| Foutbeschrijving | Foutcode | Ernst fout |
|------------------|----------|------------|
|                  |          |            |

ZONENUMMER: 01123

VERSIE: 2020/1

PUBLICATIEDATUM: 27/02/2020

**TYPE VAN DE REFERENTIE VAN DE CASE**  
**(XML label : CaseReferenceType)**

**FUNCTIONEEL BLOK:**

Gegevens over de referentie van de Case

**Code(s):** 90519

**BESCHRIJVING:**

**Xml label(s):** CaseReferenceData

Type van de referentie van de case.

**TOEGELATEN DOMEIN:**

PRODUCER\_REF = Referentie eigen aan een andere businesstoepassing van de RSZ die rechtstreeks verband houdt met het beheer van de case/document

NOSS\_REF = Referentie eigen aan de RSZ voor deze case/document

EXTERNAL\_REF = Referentie die afkomstig is van buiten de RSZ in verband met de behandeling van de case/document

**WETTELIJKE REFERENTIE:**

**TYPE:**

Alfanumeriek

**LENGTE:**

12

**AANWEZIGHEID:**

Onmisbaar

**FORMAAT:**

**FOUTCODE OP ONTVANGSTBEWIJS:**

| Foutbeschrijving | Foutcode | Ernst fout |
|------------------|----------|------------|
|                  |          |            |

ZONENUMMER: 01124

VERSIE: 2020/1

PUBLICATIEDATUM: 27/02/2020

IDENTIFICATIE VAN DE INDEX  
(XML label : IndexId)

FUNCTIONEEL BLOK:

Indexeringscriteria

Code(s): 90521

BESCHRIJVING:

Xml label(s): SpecificIndexCriteria

Identificatie van de index waarmee rekening moet worden gehouden bij het indexeringsproces.

TOEGELATEN DOMEIN:

WETTELIJKE REFERENTIE:

TYPE:

Alfanumeriek

LENGTE:

28

AANWEZIGHEID:

Onmisbaar

FORMAAT:

FOUTCODE OP ONTVANGSTBEWIJS:

| Foutbeschrijving | Foutcode | Ernst fout |
|------------------|----------|------------|
|                  |          |            |

ZONENUMMER: 01125

VERSIE: 2020/1

PUBLICATIEDATUM: 27/02/2020

**WAARDE VAN DE INDEX**  
(XML label : IndexValue)

**FUNCTIONEEL BLOK:** Indexeringscriteria  
**Code(s):** 90521  
**BESCHRIJVING:** **Xml label(s):** SpecificIndexCriteria  
Waarde van de index.  
**TOEGELATEN DOMEIN:** 3 of 10 alfanumerieke karakters.  
**WETTELIJKE REFERENTIE:**  
**TYPE:** Alfa-numeriek  
**LENGTE:** 10  
**AANWEZIGHEID:** Onmisbaar  
**FORMAAT:**  
**FOUTCODE OP ONTVANGSTBEWIJS:**

| Foutbeschrijving | Foutcode | Ernst fout |
|------------------|----------|------------|
|                  |          |            |

ZONENUMMER: 01126

VERSIE: 2020/1

PUBLICATIEDATUM: 27/02/2020

**TOEGEWEZEN TYPE GEBRUIKER**  
**(XML label : AssignedUserType)**

**FUNCTIONEEL BLOK:**

Criteria voor identificatie van de toegewezen gebruiker

**Code(s):** 90523

**BESCHRIJVING:**

**Xml label(s):** AssignedUserCriteria

Toegewezen type gebruiker

**TOEGELATEN DOMEIN:**

**WETTELIJKE REFERENTIE:**

**TYPE:**

Alfanumeriek

**LENGTE:**

15

**AANWEZIGHEID:**

Onmisbaar

**FORMAAT:**

**FOUTCODE OP ONTVANGSTBEWIJS:**

| Foutbeschrijving | Foutcode | Ernst fout |
|------------------|----------|------------|
|                  |          |            |

ZONENUMMER: 01127

VERSIE: 2020/1

PUBLICATIEDATUM: 27/02/2020

**IDENTIFICATIECODE VAN DE TOEGEWEEZEN GEBRUIKER**  
(XML label : AssignedUserId)

**FUNCTIONEEL BLOK:**

Criteria voor identificatie van de toegewezen gebruiker

**Code(s):** 90523

**BESCHRIJVING:**

**Xml label(s):** AssignedUserCriteria

Identificatiecode van de toegewezen gebruiker

**TOEGELATEN DOMEIN:**

**WETTELIJKE REFERENTIE:**

**TYPE:**

Alfanumeriek

**LENGTE:**

20

**AANWEZIGHEID:**

Onmisbaar

**FORMAAT:**

**FOUTCODE OP ONTVANGSTBEWIJS:**

| Foutbeschrijving | Foutcode | Ernst fout |
|------------------|----------|------------|
|                  |          |            |

ZONENUMMER: 00157

VERSIE: 2020/1

PUBLICATIEDATUM: 27/02/2020

**BENAMING VAN DE WERKGEVER**  
**(XML label : EmployerDenomination)**

**FUNCTIONEEL BLOK:**

Verrijkte identificatie werkgever

**Code(s):** 90550

**BESCHRIJVING:**

**Xml label(s):** HandledEmployerId

De benaming van de werkgever.

**TOEGELATEN DOMEIN:**

**WETTELIJKE REFERENTIE:**

**TYPE:**

Alfanumeriek

**LENGTE:**

96

**AANWEZIGHEID:**

Facultatief

**FORMAAT:**

**FOUTCODE OP ONTVANGSTBEWIJS:**

| Foutbeschrijving | Foutcode | Ernst fout |
|------------------|----------|------------|
|                  |          |            |



ZONENUMMER: 00158

VERSIE: 2020/1

PUBLICATIEDATUM: 27/02/2020

**STRAAT VAN DE WERKGEVER**  
(XML label : **EmployerStreet**)

**FUNCTIONEEL BLOK:**

Verrijkte identificatie werkgever

**Code(s):** 90550

**BESCHRIJVING:**

**Xml label(s):** HandledEmployerId

Openbare weg.

Openbare weg waar de hoofdzetel van de werkgever zich bevindt.

**TOEGELATEN DOMEIN:**

**WETTELIJKE REFERENTIE:**

**TYPE:**

Alfanumeriek

**LENGTE:**

35

**AANWEZIGHEID:**

Facultatief

**FORMAAT:**

**FOUTCODE OP ONTVANGSTBEWIJS:**

| Foutbeschrijving | Foutcode | Ernst fout |
|------------------|----------|------------|
|                  |          |            |

|                   |                |                             |
|-------------------|----------------|-----------------------------|
| ZONENUMMER: 00159 | VERSIE: 2020/1 | PUBLICATIEDATUM: 27/02/2020 |
|-------------------|----------------|-----------------------------|

**NUMMER VAN HET ADRES VAN DE WERKGEVER**  
 (XML label : EmployerHouseNbr)

**FUNCTIONEEL BLOK:**

Verrijkte identificatie werkgever

**Code(s):** 90550

**Xml label(s):** HandledEmployerId

**BESCHRIJVING:**

Nummer van het adres van de hoofzetel van de werkgever.

**TOEGELATEN DOMEIN:**

**WETTELIJKE REFERENTIE:**

**TYPE:**

Alfanumeriek

**LENGTE:**

10

**AANWEZIGHEID:**

Facultatief

**FORMAAT:**

**FOUTCODE OP ONTVANGSTBEWIJS:**

| Foutbeschrijving | Foutcode | Ernst fout |
|------------------|----------|------------|
|                  |          |            |

ZONENUMMER: 00160

VERSIE: 2020/1

PUBLICATIEDATUM: 27/02/2020

**BRIEVENBUS VAN DE WERKGEVER**  
(XML label : EmployerPostBox)

**FUNCTIONEEL BLOK:**

Verrijkte identificatie werkgever

**Code(s):** 90550

**BESCHRIJVING:**

**Xml label(s):** HandledEmployerId

Nummer van een brievenbus.

Nummer van de brievenbus van de hoofdzetel van de werkgever.

**TOEGELATEN DOMEIN:**

**WETTELIJKE REFERENTIE:**

**TYPE:**

Alfanumeriek

**LENGTE:**

4

**AANWEZIGHEID:**

Facultatief

**FORMAAT:**

**FOUTCODE OP ONTVANGSTBEWIJS:**

| Foutbeschrijving | Foutcode | Ernst fout |
|------------------|----------|------------|
|                  |          |            |

|                   |                |                             |
|-------------------|----------------|-----------------------------|
| ZONENUMMER: 00161 | VERSIE: 2020/1 | PUBLICATIEDATUM: 27/02/2020 |
|-------------------|----------------|-----------------------------|

**POSTCODE VAN DE WERKGEVER**  
(XML label : EmployerZIPCode)

**FUNCTIONEEL BLOK:**

Verrijkte identificatie werkgever

**Code(s):** 90550

**BESCHRIJVING:**

**Xml label(s):** HandledEmployerId

Postnummer van een gemeente.

Postnummer van het adres waar de hoofdzetel van de werkgever zich bevindt. Voor werkgevers die in België gedomicilieerd zijn, moet men de officiële lijst van de Belgische postcodes gebruiken.

**TOEGELATEN DOMEIN:**

**WETTELIJKE REFERENTIE:**

**TYPE:**

Alfanumeriek

**LENGTE:**

9

**AANWEZIGHEID:**

Facultatief

**FORMAAT:**

**FOUTCODE OP ONTVANGSTBEWIJS:**

| Foutbeschrijving | Foutcode | Ernst fout |
|------------------|----------|------------|
|                  |          |            |

ZONENUMMER: 00162

VERSIE: 2020/1

PUBLICATIEDATUM: 27/02/2020

**GEMEENTE VAN DE WERKGEVER**  
(XML label : EmployerCity)

**FUNCTIONEEL BLOK:**

Verrijkte identificatie werkgever

**Code(s):** 90550

**BESCHRIJVING:**

**Xml label(s):** HandledEmployerId

Naam van een gemeente.

Naam van de gemeente van de hoofdzetel van de werkgever

**TOEGELATEN DOMEIN:**

**WETTELIJKE REFERENTIE:**

**TYPE:**

Alfanumeriek

**LENGTE:**

40

**AANWEZIGHEID:**

Facultatief

**FORMAAT:**

**FOUTCODE OP ONTVANGSTBEWIJS:**

| Foutbeschrijving | Foutcode | Ernst fout |
|------------------|----------|------------|
|                  |          |            |

ZONENUMMER: 00163

VERSIE: 2020/1

PUBLICATIEDATUM: 27/02/2020

**LANDCODE VAN DE WERKGEVER**  
(XML label : EmployerCountry)

**FUNCTIONEEL BLOK:**

Verrijkte identificatie werkgever

**Code(s):** 90550

**BESCHRIJVING:**

**Xml label(s):** HandledEmployerId

Code die toelaat een land te identificeren.

INS-code die toelaat het land te identificeren waar zich de hoofdzetel van de werkgever bevindt.

**TOEGELATEN DOMEIN:**

Zie Bijlage 5 - Lijst met landcodes.

**WETTELIJKE REFERENTIE:**

**TYPE:**

Numeriek

**LENGTE:**

5

**AANWEZIGHEID:**

Facultatief

**FORMAAT:**

**FOUTCODE OP ONTVANGSTBEWIJS:**

| Foutbeschrijving | Foutcode | Ernst fout |
|------------------|----------|------------|
|                  |          |            |

ZONENUMMER: 00164

VERSIE: 2020/1

PUBLICATIEDATUM: 27/02/2020

**BELANGRIJKHEIDSCODE**  
**(XML label : ImportanceCode)**

**FUNCTIONEEL BLOK:**

Verrijkte identificatie werkgever

**Code(s):** 90550

**BESCHRIJVING:**

**Xml label(s):** HandledEmployerId

Code die wijst op de grootte van de onderneming.

**TOEGELATEN DOMEIN:**

1 = 1 tot 4 werknemers

2 = 5 tot 9

3 = 10 tot 19

4 = 20 tot 49

5 = 50 tot 99

6 = 100 tot 199

7 = 200 tot 499

8 = 500 tot 999

9 = 1000 en meer

**WETTELIJKE REFERENTIE:**

**TYPE:**

Numeriek

**LENGTE:**

1

**AANWEZIGHEID:**

Facultatief

**FORMAAT:**

**FOUTCODE OP ONTVANGSTBEWIJS:**

| Foutbeschrijving | Foutcode | Ernst fout |
|------------------|----------|------------|
|                  |          |            |

ZONENUMMER: 00219

VERSIE: 2020/1

PUBLICATIEDATUM: 27/02/2020

**RECHTSVORM**  
**(XML label : LegalForm)**

**FUNCTIONEEL BLOK:** Verrijkte identificatie werkgever  
**Code(s):** 90550

**BESCHRIJVING:** **Xml label(s):** HandledEmployerId  
Rechtsvorm van de onderneming.

**TOEGELATEN DOMEIN:** Zie bijlage 22 - Lijst met de afkortingen van de rechtsvormen.

**WETTELIJKE REFERENTIE:**

**TYPE:** Alfanumeriek

**LENGTE:** 20

**AANWEZIGHEID:** Facultatief

**FORMAAT:**

**FOUTCODE OP ONTVANGSTBEWIJS:**

| Foutbeschrijving | Foutcode | Ernst fout |
|------------------|----------|------------|
|                  |          |            |



ZONENUMMER: 00693

VERSIE: 2020/1

PUBLICATIEDATUM: 27/02/2020

**OUTPUTKANAAL**  
(XML label : OutputChannel)

**FUNCTIONEEL BLOK:**

Criterium van de subgroep

**Code(s):** 90551

**BESCHRIJVING:**

**Xml label(s):** SubGroupCriteria

Deze zone wordt gebruikt in het kader van de GenericXml-uitwisselingen. Hiermee kan het outputkanaal gepreciseerd worden waarvoor het hergroeperingscriterium geldig is.

**TOEGELATEN DOMEIN:**

BATCH

PRINT

**WETTELIJKE REFERENTIE:**

**TYPE:**

Alfanumeriek

**LENGTE:**

10

**AANWEZIGHEID:**

Onmisbaar

**FORMAAT:**

**FOUTCODE OP ONTVANGSTBEWIJS:**

| Foutbeschrijving | Foutcode | Ernst fout |
|------------------|----------|------------|
|                  |          |            |

ZONENUMMER: 01091

VERSIE: 2020/1

PUBLICATIEDATUM: 27/02/2020

**TYPE GROEP**  
**(XML label : GroupType)**

**FUNCTIONEEL BLOK:**

Criterium van de subgroep

**Code(s):** 90551

**BESCHRIJVING:**

**Xml label(s):** SubGroupCriteria

Deze zone wordt gebruikt in het kader van de GenericXml-uitwisselingen. Zij maakt het mogelijk het groeperingscriterium te specificeren.

**TOEGELATEN DOMEIN:**

**WETTELIJKE REFERENTIE:**

**TYPE:**

Alfanumeriek

**LENGTE:**

20

**AANWEZIGHEID:**

Onmisbaar

**FORMAAT:**

**FOUTCODE OP ONTVANGSTBEWIJS:**

| Foutbeschrijving | Foutcode | Ernst fout |
|------------------|----------|------------|
|                  |          |            |

ZONENUMMER: 00479

VERSIE: 2020/1

PUBLICATIEDATUM: 27/02/2020

**NUMMER VAN SOCIAAL SECRETARIAAT**  
(XML label : SocialSecretariatNumber)

**FUNCTIONEEL BLOK:**

Verrijkte identificatie van de verzender

Code(s): 90560

Xml label(s): HandledSenderIdentification

**BESCHRIJVING:**

**TOEGELATEN DOMEIN:**

**WETTELIJKE REFERENTIE:**

TYPE:

Numeriek

LENGTE:

3

AANWEZIGHEID:

Facultatief

FORMAAT:

FOUTCODE OP ONTVANGSTBEWIJS:

| Foutbeschrijving | Foutcode | Ernst fout |
|------------------|----------|------------|
|                  |          |            |

|                   |                |                             |
|-------------------|----------------|-----------------------------|
| ZONENUMMER: 00637 | VERSIE: 2020/1 | PUBLICATIEDATUM: 27/02/2020 |
|-------------------|----------------|-----------------------------|

**E-MAILADRES**  
(XML label : EmailAddress)

**FUNCTIONEEL BLOK:** Gegevens verzending van een document  
**Code(s):** 90567  
**Xml label(s):** DocumentSendingData

**BESCHRIJVING:**

**TOEGELATEN DOMEIN:**

**WETTELIJKE REFERENTIE:**

**TYPE:** Alfanumeriek

**LENGTE:** 60

**AANWEZIGHEID:** Facultatief

**FORMAAT:**

**FOUTCODE OP ONTVANGSTBEWIJS:**

| Foutbeschrijving | Foutcode | Ernst fout |
|------------------|----------|------------|
|                  |          |            |

ZONENUMMER: 01181

VERSIE: 2020/1

PUBLICATIEDATUM: 27/02/2020

**VERZENDINGSWIJZE VAN HET DOCUMENT**  
**(XML label : DocumentSendingModus)**

**FUNCTIONEEL BLOK:**

Gegevens verzending van een document

**Code(s):** 90567

**BESCHRIJVING:**

**Xml label(s):** DocumentSendingData

Zone waarmee de verzendingswijze van een document kan bepaald worden.

**TOEGELATEN DOMEIN:**

NORMAL = Normale verzending

REGISTERED = Aangetekende verzending

**WETTELIJKE REFERENTIE:**

**TYPE:**

Alfanumeriek

**LENGTE:**

10

**AANWEZIGHEID:**

Onmisbaar

**FORMAAT:**

**FOUTCODE OP ONTVANGSTBEWIJS:**

| Foutbeschrijving | Foutcode | Ernst fout |
|------------------|----------|------------|
|                  |          |            |

ZONENUMMER: 00805

VERSIE: 2020/1

PUBLICATIEDATUM: 27/02/2020

**DATUM VERZENDING**  
**(XML label : DateSubmission)**

**FUNCTIONEEL BLOK:** Gegevens over de oorsprong van de verzending

**Code(s):** 90590

**Xml label(s):** OriginSendingData

**BESCHRIJVING:** Datum van de verzending

**TOEGELATEN DOMEIN:**

**WETTELIJKE REFERENTIE:**

**TYPE:** Alfanumeriek

**LENGTE:** 10

**AANWEZIGHEID:** Facultatief

**FORMAAT:** JJJJ-MM-DD

· JJJJ is het jaar

· MM is de maand

· DD is de dag

**FOUTCODE OP ONTVANGSTBEWIJS:**

| Foutbeschrijving | Foutcode | Ernst fout |
|------------------|----------|------------|
|                  |          |            |

ZONENUMMER: 01227

VERSIE: 2020/1

PUBLICATIEDATUM: 27/02/2020

**VERWERKINGSLEUTEL**  
(XML label : ProcessingKey)

**FUNCTIONEEL BLOK:**

Verwerkingsleutels/waarden

**Code(s):** 90593

**BESCHRIJVING:**

**Xml label(s):** ProcessingKeyValue

Sleutel voor een verwerkingsproces van de DSP

**TOEGELATEN DOMEIN:**

**WETTELIJKE REFERENTIE:**

**TYPE:**

Alfanumeriek

**LENGTE:**

50

**AANWEZIGHEID:**

Onmisbaar

**FORMAAT:**

**FOUTCODE OP ONTVANGSTBEWIJS:**

| Foutbeschrijving | Foutcode | Ernst fout |
|------------------|----------|------------|
|                  |          |            |

ZONENUMMER: 01228

VERSIE: 2020/1

PUBLICATIEDATUM: 27/02/2020

**WAARDE VERBONDEN AAN EEN VERWERKINGSSLEUTEL**  
(XML label : ProcessingValue)

**FUNCTIONEEL BLOK:**

Verwerkingssleutels/waarden

**Code(s):** 90593

**Xml label(s):** ProcessingKeyValue

**BESCHRIJVING:**

Waarde verbonden aan een verwerkingssleutel van een proces van de DSP.

**TOEGELATEN DOMEIN:**

**WETTELIJKE REFERENTIE:**

**TYPE:**

Alfanumeriek

**LENGTE:**

200

**AANWEZIGHEID:**

Onmisbaar

**FORMAAT:**

**FOUTCODE OP ONTVANGSTBEWIJS:**

| Foutbeschrijving | Foutcode | Ernst fout |
|------------------|----------|------------|
|                  |          |            |



|                   |                |                             |
|-------------------|----------------|-----------------------------|
| BLOKNUMMER: 90059 | VERSIE: 2020/1 | PUBLICATIEDATUM: 27/02/2020 |
|-------------------|----------------|-----------------------------|

**Formulier**  
(XML label : Form)

**BESCHRIJVING:** Functioneel blok dat toelaat een formulier aan te geven.

**INHOUD (ZONES):** 00296 - IDENTIFICATIE VAN HET FORMULIER  
00218 - DATUM VAN CREATIE VAN HET FORMULIER  
00299 - PRECIES UUR VAN CREATIE VAN HET FORMULIER  
00110 - STATUS VAN HET ATTEST  
00297 - TYPE VAN HET FORMULIER

**GELINKTE BLOKKEN:** 90082 - Referentie; 90511 - Verrijkt blok origineel bestand; 90452 - Referentiegegevens; 90485 - Gegevens over het document; 90517 - Gegevens omtrent de Case; 90512 - Vestigingsgegevens van de bestemming; 90590 - Gegevens over de oorsprong van de verzending; 90571 - Identificatiegegevens van de eindbestemming; 90592 - Verwerkingsgegevens; 90370 - Businessgegevens

**MIN. KARDINALITEIT:** 1  
**MAX. KARDINALITEIT:** \*

**AANWEZIGHEID**  
**\*VOORWAARDE:** ONMISBAAR  
**\*EXTRA BEPERKINGEN:** Er mag geen karakter staan tussen dit eerste blok en de root, noch tussen een sluitend blok Form en een openend blok Form. Er mogen niet meer dan 500 formulieren in eenzelfde bestand zitten. Als de communicatiewijze "bericht" is dan mag het gedeelte "gegevens" van het bericht slechts een blok Form bevatten.

**FOUTCODE OP ONTVANGSTBEWIJS:**

| Foutbeschrijving | Foutcode | Ernst fout |
|------------------|----------|------------|
|                  |          |            |

|                   |                |                             |
|-------------------|----------------|-----------------------------|
| BLOKNUMMER: 90082 | VERSIE: 2020/1 | PUBLICATIEDATUM: 27/02/2020 |
|-------------------|----------------|-----------------------------|

**Referentie**  
(XML label : Reference)

**BESCHRIJVING:** Functioneel blok dat toelaat referenties te preciseren in verband met één of meer formulieren; een formulier kan een originele DmfA-aangifte zijn, een wijzigende DmfA-aangifte, een ASR, een aanvraag van inlichtingen, een Dimona aangifte, enz.

**INHOUD (ZONES):** 00221 - TYPE VAN DE REFERENTIE  
00298 - HERKOMST VAN DE REFERENTIE  
00222 - REFERENTIENUMMER

**GELINKTE BLOKKEN:**

MIN. KARDINALITEIT: 1  
MAX. KARDINALITEIT: 50

**AANWEZIGHEID**  
\*VOORWAARDE: ONMISBAAR  
\*EXTRA BEPERKINGEN:

**FOUTCODE OP ONTVANGSTBEWIJS:**

| Foutbeschrijving | Foutcode | Ernst fout |
|------------------|----------|------------|
|                  |          |            |

BLOKNUMMER: 90093

VERSIE: 2020/1

PUBLICATIEDATUM: 27/02/2020

**Verzender**  
**(XML label : Sender)**

**BESCHRIJVING:** Functioneel blok dat toelaat informatie in verband met de verzender aan te geven.

**INHOUD (ZONES):**  
00776 - BENAMING  
00517 - STRAAT  
00518 - NUMMER VAN HET ADRES  
00519 - BRIEVENBUS  
00520 - POSTCODE  
00522 - GEMEENTE  
00523 - LANDCODE  
01047 - TAAL

**GELINKTE BLOKKEN:**

**MIN. KARDINALITEIT:** 0  
**MAX. KARDINALITEIT:** 1

**AANWEZIGHEID**  
**\*VOORWAARDE:** VERPLICHT INDIEN de Identificatie van het blok Form (90059) bepaalde waardes heeft (zie de algemene inleiding van dit glossarium)  
Verboden in een formulier (blok Form - 90059) gecreëerd door een aangever, een toepassing of een socialezekerheidsinstelling.

**\*EXTRA BEPERKINGEN:**

**FOUTCODE OP ONTVANGSTBEWIJS:**

| Foutbeschrijving | Foutcode | Ernst fout |
|------------------|----------|------------|
|                  |          |            |

BLOKNUMMER: 90102

VERSIE: 2020/1

PUBLICATIEDATUM: 27/02/2020

**Referentie van het ontvangen bestand**  
(XML label : FileReference)

**BESCHRIJVING:** Functioneel blok dat toelaat een referentie naar het ontvangen bestand op te geven.

**INHOUD (ZONES):** 00106 - NAAM VAN HET BESTAND  
00298 - HERKOMST VAN DE REFERENTIE  
00222 - REFERENTIENUMMER

**GELINKTE BLOKKEN:**

**MIN. KARDINALITEIT:** 1  
**MAX. KARDINALITEIT:** 1

**AANWEZIGHEID**  
**\*VOORWAARDE:** ONMISBAAR  
**\*EXTRA BEPERKINGEN:**

**FOUTCODE OP ONTVANGSTBEWIJS:**

| Foutbeschrijving | Foutcode | Ernst fout |
|------------------|----------|------------|
|                  |          |            |

BLOKNUMMER: 90256

VERSIE: 2020/1

PUBLICATIEDATUM: 27/02/2020

**Identificatie van de werkgever**  
(XML label : EmployerId)

**BESCHRIJVING:** Functioneel blok dat toelaat de werkgever te identificeren.

**INHOUD (ZONES):** 00011 - RSZ-NUMMER  
00948 - VOORLOPIG RSZ-NUMMER  
00109 - PPL NUMMER  
00014 - ONDERNEMINGSNUMMER

**GELINKTE BLOKKEN:** 90550 - Verrijkte identificatie werkgever

**MIN. KARDINALITEIT:** 0  
**MAX. KARDINALITEIT:** 2

**AANWEZIGHEID**  
**\*VOORWAARDE:** VERPLICHT INDIEN de Identificatie van het blok Form (90059) bepaalde waardes heeft (zie de algemene inleiding van dit glossarium).  
Verboden in alle andere gevallen.

**\*EXTRA BEPERKINGEN:**

**FOUTCODE OP ONTVANGSTBEWIJS:**

| Foutbeschrijving | Foutcode | Ernst fout |
|------------------|----------|------------|
|                  |          |            |

BLOKNUMMER: 90266

VERSIE: 2020/1

PUBLICATIEDATUM: 27/02/2020

**Coördinaten bestemming**  
**(XML label : CoordinatesReceiver)**

**BESCHRIJVING:** Functioneel blok dat toelaat de coördinaten van een bestemming aan te geven.

**INHOUD (ZONES):**  
00776 - BENAMING  
00517 - STRAAT  
00518 - NUMMER VAN HET ADRES  
00519 - BRIEVENBUS  
00520 - POSTCODE  
00522 - GEMEENTE  
00523 - LANDCODE  
01047 - TAAL

**GELINKTE BLOKKEN:**

**MIN. KARDINALITEIT:** 0  
**MAX. KARDINALITEIT:** 2

**AANWEZIGHEID**

**\*VOORWAARDE:** VERPLICHT INDIEN de Identificatie van het blok Form (90059) bepaalde waardes heeft (zie de algemene inleiding van dit glossarium).  
Verboden in een formulier (blok Form - 90059) gecreëerd door een aangever, een toepassing of een socialezekerheidsinstelling.

**\*EXTRA BEPERKINGEN:**

**FOUTCODE OP ONTVANGSTBEWIJS:**

| Foutbeschrijving | Foutcode | Ernst fout |
|------------------|----------|------------|
|                  |          |            |

BLOKNUMMER: 90370

VERSIE: 2020/1

PUBLICATIEDATUM: 27/02/2020

**Businessgegevens**  
(XML label : Data)

**BESCHRIJVING:** Functioneel blok dat de businessgegevens bevat die verbonden zijn aan de Flux

**INHOUD (ZONES):**

**GELINKTE BLOKKEN:** 90453 - Beschrijving van het document; 90456 - XML-document; 90463 - Niet-XML-document

**MIN. KARDINALITEIT:** 0  
**MAX. KARDINALITEIT:** \*

**AANWEZIGHEID**  
**\*VOORWAARDE:** VERPLICHT INDIEN de Identificatie van het blok Form (90059) bepaalde waardes heeft (zie de algemene inleiding van dit glossarium).  
Verboden in alle andere gevallen.

**\*EXTRA BEPERKINGEN:**

**FOUTCODE OP ONTVANGSTBEWIJS:**

| Foutbeschrijving | Foutcode  | Ernst fout |
|------------------|-----------|------------|
| Fout op volgorde | 90370-091 | B          |

BLOKNUMMER: 90371

VERSIE: 2020/1

PUBLICATIEDATUM: 27/02/2020

**Generiek XML-document**  
(XML label : GenericXmlDocument)

**BESCHRIJVING:** Root-element van het bericht Generieke XML-uitwisseling

**INHOUD (ZONES):**

**GELINKTE BLOKKEN:** 90059 - Formulier

**MIN. KARDINALITEIT:** 1

**MAX. KARDINALITEIT:** 1

**AANWEZIGHEID**

**\*VOORWAARDE:** ONMISBAAR

**\*EXTRA BEPERKINGEN:**

**FOUTCODE OP ONTVANGSTBEWIJS:**

| Foutbeschrijving | Foutcode | Ernst fout |
|------------------|----------|------------|
|                  |          |            |



BLOKNUMMER: 90390

VERSIE: 2020/1

PUBLICATIEDATUM: 27/02/2020

**Informatie over de ontvangst van het bestand**  
(XML label : FileReceptionInformation)

**BESCHRIJVING:** Functioneel blok waar de informatie over de ontvangst van het bestand aangegeven kan worden.

**INHOUD (ZONES):** 00898 - DATUM VAN ONTVANGST  
00935 - PRECIES UUR VAN ONTVANGST  
00737 - KANAAL

**GELINKTE BLOKKEN:**

**MIN. KARDINALITEIT:** 1  
**MAX. KARDINALITEIT:** 1

**AANWEZIGHEID**  
**\*VOORWAARDE:** ONMISBAAR  
**\*EXTRA BEPERKINGEN:**

**FOUTCODE OP ONTVANGSTBEWIJS:**

| Foutbeschrijving | Foutcode | Ernst fout |
|------------------|----------|------------|
|                  |          |            |

|                   |                |                             |
|-------------------|----------------|-----------------------------|
| BLOKNUMMER: 90452 | VERSIE: 2020/1 | PUBLICATIEDATUM: 27/02/2020 |
|-------------------|----------------|-----------------------------|

**Referentiegegevens**  
(XML label : ReferenceData)

**BESCHRIJVING:** Functioneel blok dat toelaat om de referentiegegevens zoals de identificatiegegevens van de werkgever en de identificatie van de verzekerde aan te geven.

**INHOUD (ZONES):** 00024 - IDENTIFICATIENUMMER BIJ DE SOCIALE ZEKERHEID - INSZ  
00013 - JAAR - KWARTAAL  
01159 - GROEPNAAM  
00220 - VOLGNUMMER VAN HET FORMULIER  
01147 - LAATSTE FORMULIER

**GELINKTE BLOKKEN:** 90551 - Criterium van de subgroep; 90256 - Identificatie van de werkgever

**MIN. KARDINALITEIT:** 0  
**MAX. KARDINALITEIT:** 1

**AANWEZIGHEID**  
**\*VOORWAARDE:** VERPLICHT INDIEN de Identificatie van het blok Form (90059) bepaalde waardes heeft (zie de algemene inleiding van dit glossarium).  
Verboden in alle andere gevallen.

**\*EXTRA BEPERKINGEN:**

**FOUTCODE OP ONTVANGSTBEWIJS:**

| Foutbeschrijving | Foutcode | Ernst fout |
|------------------|----------|------------|
|                  |          |            |

BLOKNUMMER: 90453

VERSIE: 2020/1

PUBLICATIEDATUM: 27/02/2020

**Beschrijving van het document**  
(XML label : DocumentDescription)

**BESCHRIJVING:** Functioneel blok dat toelaat het document te beschrijven.

**INHOUD (ZONES):**

**GELINKTE BLOKKEN:** 90454 - Technische beschrijving; 90464 - Beschrijving van de business

**MIN. KARDINALITEIT:** 1

**MAX. KARDINALITEIT:** 1

**AANWEZIGHEID**

**\*VOORWAARDE:** ONMISBAAR

**\*EXTRA BEPERKINGEN:**

**FOUTCODE OP ONTVANGSTBEWIJS:**

| Foutbeschrijving | Foutcode | Ernst fout |
|------------------|----------|------------|
|                  |          |            |

BLOKNUMMER: 90454

VERSIE: 2020/1

PUBLICATIEDATUM: 27/02/2020

**Technische beschrijving**  
(XML label : TechnicalDescription)

**BESCHRIJVING:** Functioneel blok dat toelaat de elementen van de technische beschrijving te beschrijven.

**INHOUD (ZONES):**  
01044 - MIME-TYPE  
01045 - KARAKTERSET  
01046 - KARAKTERFORMAAT  
01047 - TAAL  
00106 - NAAM VAN HET BESTAND  
01164 - TYPE DOCUMENT  
01165 - IDENTIFICATIENUMMER VAN DE BIJLAGE

**GELINKTE BLOKKEN:** 90455 - Integriteitscontrole

**MIN. KARDINALITEIT:** 1

**MAX. KARDINALITEIT:** 1

**AANWEZIGHEID**

**\*VOORWAARDE:** ONMISBAAR

**\*EXTRA BEPERKINGEN:**

**FOUTCODE OP ONTVANGSTBEWIJS:**

| Foutbeschrijving | Foutcode | Ernst fout |
|------------------|----------|------------|
|                  |          |            |

BLOKNUMMER: 90455

VERSIE: 2020/1

PUBLICATIEDATUM: 27/02/2020

**Integriteitscontrole**  
(XML label : IntegrityCheck)

**BESCHRIJVING:** Functioneel blok dat toelaat de integriteit te verifiëren van het document dat wordt uitgewisseld.

**INHOUD (ZONES):** 01048 - METHODE OM DE INTEGRITEIT TE BEREKENEN  
00236 - WAARDE

**GELINKTE BLOKKEN:**

**MIN. KARDINALITEIT:** 0

**MAX. KARDINALITEIT:** 1

**AANWEZIGHEID**

**\*VOORWAARDE:** VERPLICHT INDIEN de Identificatie van het blok Form (90059) bepaalde waardes heeft (zie de algemene inleiding van dit glossarium).  
Verboden in alle andere gevallen.

**\*EXTRA BEPERKINGEN:**

**FOUTCODE OP ONTVANGSTBEWIJS:**

| Foutbeschrijving | Foutcode | Ernst fout |
|------------------|----------|------------|
|                  |          |            |

BLOKNUMMER: 90456

VERSIE: 2020/1

PUBLICATIEDATUM: 27/02/2020

**XML-document**  
(XML label : DocumentXML)

**BESCHRIJVING:** Dit functioneel blok bevat het document (XML) dat uitgewisseld wordt.

**INHOUD (ZONES):**

**GELINKTE BLOKKEN:**

**MIN. KARDINALITEIT:** 0

**MAX. KARDINALITEIT:** 1

**AANWEZIGHEID**

**\*VOORWAARDE:** VERPLICHT ALS het document in XML-formaat doorgestuurd wordt.

**\*EXTRA BEPERKINGEN:**

**FOUTCODE OP ONTVANGSTBEWIJS:**

| Foutbeschrijving | Foutcode | Ernst fout |
|------------------|----------|------------|
|                  |          |            |

BLOKNUMMER: 90463

VERSIE: 2020/1

PUBLICATIEDATUM: 27/02/2020

**Niet-XML-document**  
(XML label : DocumentNonXML)

**BESCHRIJVING:** Dit functioneel blok bevat het document (niet-XML) dat uitgewisseld wordt.

**INHOUD (ZONES):** 01059 - DOCUMENT VAN HET FORMAAT BASE64

**GELINKTE BLOKKEN:**

**MIN. KARDINALITEIT:** 0

**MAX. KARDINALITEIT:** 1

**AANWEZIGHEID**

**\*VOORWAARDE:** VERPLICHT ALS het document niet in XML-formaat doorgestuurd wordt.

**\*EXTRA BEPERKINGEN:**

**FOUTCODE OP ONTVANGSTBEWIJS:**

| Foutbeschrijving | Foutcode | Ernst fout |
|------------------|----------|------------|
|                  |          |            |

BLOKNUMMER: 90464

VERSIE: 2020/1

PUBLICATIEDATUM: 27/02/2020

**Beschrijving van de business**  
**(XML label : BusinessDescription)**

**BESCHRIJVING:** Dit functioneel blok specificeert de elementen van de beschrijving van de business.

**INHOUD (ZONES):**

**GELINKTE BLOKKEN:**

**MIN. KARDINALITEIT:** 0

**MAX. KARDINALITEIT:** 1

**AANWEZIGHEID**

**\*VOORWAARDE:** VERPLICHT INDIEN de Identificatie van het blok Form (90059) bepaalde waardes heeft (zie de algemene inleiding van dit glossarium).

Verboden in alle andere gevallen.

**\*EXTRA BEPERKINGEN:**

**FOUTCODE OP ONTVANGSTBEWIJS:**

| Foutbeschrijving | Foutcode | Ernst fout |
|------------------|----------|------------|
|                  |          |            |



|                   |                |                             |
|-------------------|----------------|-----------------------------|
| BLOKNUMMER: 90485 | VERSIE: 2020/1 | PUBLICATIEDATUM: 27/02/2020 |
|-------------------|----------------|-----------------------------|

**Gegevens over het document**  
(XML label : DocumentData)

**BESCHRIJVING:** Functioneel blok dat gegevens over het document bevat.

**INHOUD (ZONES):** 01086 - DATUM VAN HET DOCUMENT  
01087 - REFERENTIE VAN HET DOCUMENT  
00024 - IDENTIFICATIENUMMER BIJ DE SOCIALE ZEKERHEID - INSZ

**GELINKTE BLOKKEN:** 90572 - Titel van het document

**MIN. KARDINALITEIT:** 0  
**MAX. KARDINALITEIT:** 1

**AANWEZIGHEID**  
**\*VOORWAARDE:** VERPLICHT INDIEN de Identificatie van het blok Form (90059) bepaalde waardes heeft (zie de algemene inleiding van dit glossarium).  
Verboden in alle andere gevallen.

**\*EXTRA BEPERKINGEN:**

**FOUTCODE OP ONTVANGSTBEWIJS:**

| Foutbeschrijving | Foutcode | Ernst fout |
|------------------|----------|------------|
|                  |          |            |

BLOKNUMMER: 90511

VERSIE: 2020/1

PUBLICATIEDATUM: 27/02/2020

**Verrijkt blok origineel bestand**  
**(XML label : HandledOriginalFile)**

**BESCHRIJVING:**

Dit functionele blok maakt het mogelijk om de identificatie van de afzender door te sturen naar de toepassing of instelling van de sociale zekerheid waarop het formulier betrekking heeft. Dit blok bevindt zich eveneens in de antwoorden voor de aangevers zoals ACRF, de melding, ... Dit functioneel blok kan toegevoegd worden door de informaticatoepassing die de bestanden, verstuurd door de aangevers, ontvangt.

**INHOUD (ZONES):**

00002 - IDENTIFICATIENUMMER VAN DE VERZENDER

**GELINKTE BLOKKEN:**

90560 - Verrijkte identificatie van de verzender; 90102 - Referentie van het ontvangen bestand; 90390 - Informatie over de ontvangst van het bestand

**MIN. KARDINALITEIT:**  
**MAX. KARDINALITEIT:**

0  
1

**AANWEZIGHEID**  
**\*VOORWAARDE:**

VERPLICHT INDIEN de Identificatie van het blok Form (90059) bepaalde waardes heeft (zie de algemene inleiding van dit glossarium)  
Verboden in een formulier (blok Form - 90059) gecreëerd door een aangever, een toepassing of een socialezekerheidsinstelling.

**\*EXTRA BEPERKINGEN:**

**FOUTCODE OP ONTVANGSTBEWIJS:**

| Foutbeschrijving | Foutcode | Ernst fout |
|------------------|----------|------------|
|                  |          |            |

|                   |                |                             |
|-------------------|----------------|-----------------------------|
| BLOKNUMMER: 90512 | VERSIE: 2020/1 | PUBLICATIEDATUM: 27/02/2020 |
|-------------------|----------------|-----------------------------|

**Vestigingsgegevens van de bestemming**  
(XML label : DestinationData)

**BESCHRIJVING:** Functioneel blok waar de informatie kan worden aangegeven, waardoor de bestemming van het formulier geïdentificeerd kunnen worden.

**INHOUD (ZONES):** 00704 - TYPE BESTEMMING

**GELINKTE BLOKKEN:** 90513 - Criteria voor de identificatie van de bestemming

**MIN. KARDINALITEIT:** 0  
**MAX. KARDINALITEIT:** \*

**AANWEZIGHEID**  
**\*VOORWAARDE:** VERPLICHT INDIEN de Identificatie van het blok Form (90059) bepaalde waardes heeft (zie de algemene inleiding van dit glossarium).  
 Verboden in alle andere gevallen.

**\*EXTRA BEPERKINGEN:**

**FOUTCODE OP ONTVANGSTBEWIJS:**

| Foutbeschrijving | Foutcode | Ernst fout |
|------------------|----------|------------|
|                  |          |            |

BLOKNUMMER: 90513

VERSIE: 2020/1

PUBLICATIEDATUM: 27/02/2020

**Criteria voor de identificatie van de bestemming**  
(XML label : DestinationCriteria)

**BESCHRIJVING:** Functioneel blok dat de criteria bevat waarmee de eindbestemmingen geïdentificeerd kunnen worden.

**INHOUD (ZONES):** 00221 - TYPE VAN DE REFERENTIE

**GELINKTE BLOKKEN:** 90514 - Identificatiesgegevens van de bestemming; 90515 - Criteria inzake het mandaat; 90567 - Gegevens verzending van een document; 90266 - Coördinaten bestemming

**MIN. KARDINALITEIT:** 0  
**MAX. KARDINALITEIT:** 1

**AANWEZIGHEID**  
**\*VOORWAARDE:** VERPLICHT INDIEN de identificatie van het blok Form (90059) bepaalde waardes heeft (zie de algemene inleiding van dit glossarium).  
Verboden in alle andere gevallen.

**\*EXTRA BEPERKINGEN:**

**FOUTCODE OP ONTVANGSTBEWIJS:**

| Foutbeschrijving | Foutcode | Ernst fout |
|------------------|----------|------------|
|                  |          |            |

BLOKNUMMER: 90514

VERSIE: 2020/1

PUBLICATIEDATUM: 27/02/2020

**Identificatiesgegevens van de bestemming**  
(XML label : AddresseeData)

**BESCHRIJVING:**

Functioneel blok dat de identificatiesgegevens van de bestemming bevat.

**INHOUD (ZONES):**

01113 - BESTEMMELING  
01114 - TYPE IDENTIFICATIE VAN DE BESTEMMELING  
01115 - KWALITEIT VAN DE BESTEMMELING  
00296 - IDENTIFICATIE VAN HET FORMULIER

**GELINKTE BLOKKEN:**

**MIN. KARDINALITEIT:**

0

**MAX. KARDINALITEIT:**

1

**AANWEZIGHEID**

**\*VOORWAARDE:**

VERPLICHT INDIEN de Identificatie van het blok Form (90059) bepaalde waardes heeft (zie de algemene inleiding van dit glossarium).  
Verboden in alle andere gevallen.

**\*EXTRA BEPERKINGEN:**

**FOUTCODE OP ONTVANGSTBEWIJS:**

| Foutbeschrijving | Foutcode | Ernst fout |
|------------------|----------|------------|
|                  |          |            |

BLOKNUMMER: 90515

VERSIE: 2020/1

PUBLICATIEDATUM: 27/02/2020

**Criteria inzake het mandaat**  
(XML label : MandateCriteria)

**BESCHRIJVING:** Functioneel blok dat de gegevens inzake het mandaat bevat.

**INHOUD (ZONES):** 01116 - DATUM  
00013 - JAAR - KWARTAAL  
01128 - TYPE VAN MANDAAT

**GELINKTE BLOKKEN:** 90516 - Criteria inzake het object

**MIN. KARDINALITEIT:** 0  
**MAX. KARDINALITEIT:** 1

**AANWEZIGHEID**  
**\*VOORWAARDE:** VERPLICHT INDIEN de Identificatie van het blok Form (90059) bepaalde waardes heeft (zie de algemene inleiding van dit glossarium).  
Verboden in alle andere gevallen.

**\*EXTRA BEPERKINGEN:**

**FOUTCODE OP ONTVANGSTBEWIJS:**

| Foutbeschrijving | Foutcode | Ernst fout |
|------------------|----------|------------|
|                  |          |            |

BLOKNUMMER: 90516

VERSIE: 2020/1

PUBLICATIEDATUM: 27/02/2020

**Criteria inzake het object**  
(XML label : ObjectCriteria)

**BESCHRIJVING:** Functioneel blok dat de criteria inzake het betreffende object bevat.

**INHOUD (ZONES):** 01117 - OBJECT  
01118 - TYPE OBJECT

**GELINKTE BLOKKEN:**

**MIN. KARDINALITEIT:** 0  
**MAX. KARDINALITEIT:** 10

**AANWEZIGHEID**  
**\*VOORWAARDE:** VERPLICHT INDIEN de Identificatie van het blok Form (90059) bepaalde waardes heeft (zie de algemene inleiding van dit glossarium).  
Verboden in alle andere gevallen.

**\*EXTRA BEPERKINGEN:**

**FOUTCODE OP ONTVANGSTBEWIJS:**

| Foutbeschrijving | Foutcode | Ernst fout |
|------------------|----------|------------|
|                  |          |            |

|                   |                |                             |
|-------------------|----------------|-----------------------------|
| BLOKNUMMER: 90517 | VERSIE: 2020/1 | PUBLICATIEDATUM: 27/02/2020 |
|-------------------|----------------|-----------------------------|

**Gegevens omtrent de Case**  
(XML label : CaseData)

**BESCHRIJVING:** Functioneel blok dat de gegevens omtrent de Case bevat.

**INHOUD (ZONES):** 01119 - DIENST VAN DE RSZ  
01120 - DATUM VAN CREATIE  
01121 - SUBTYPE VAN DE CASE  
01122 - IDENTIFICATIE VAN DE CASE  
01184 - TYPE VERWERKING VAN HET DOCUMENT

**GELINKTE BLOKKEN:** 90518 - Gegevens omtrent de status van de Case; 90519 - Gegevens over de referentie van de Case;  
90520 - Lijst van de specifieke gegevens; 90522 - Gegevens omtrent de toegewezen gebruiker

**MIN. KARDINALITEIT:** 0  
**MAX. KARDINALITEIT:** 1

**AANWEZIGHEID**  
**\*VOORWAARDE:** VERPLICHT INDIEN de Identificatie van het blok Form (90059) bepaalde waardes heeft (zie de algemene inleiding van dit glossarium).  
Verboden in alle andere gevallen.

**\*EXTRA BEPERKINGEN:**

**FOUTCODE OP ONTVANGSTBEWIJS:**

| Foutbeschrijving | Foutcode | Ernst fout |
|------------------|----------|------------|
|                  |          |            |



BLOKNUMMER: 90518

VERSIE: 2020/1

PUBLICATIEDATUM: 27/02/2020

**Gegevens omtrent de status van de Case**  
(XML label : CaseStatusData)

**BESCHRIJVING:** Gegevens omtrent de status van de Case.

**INHOUD (ZONES):** 01024 - DATUM - VERVALDATUM

**GELINKTE BLOKKEN:**

**MIN. KARDINALITEIT:** 0  
**MAX. KARDINALITEIT:** 1

**AANWEZIGHEID**  
**\*VOORWAARDE:** VERPLICHT INDIEN de Identificatie van het blok Form (90059) bepaalde waardes heeft (zie de algemene inleiding van dit glossarium).  
Verboden in alle andere gevallen.

**\*EXTRA BEPERKINGEN:**

**FOUTCODE OP ONTVANGSTBEWIJS:**

| Foutbeschrijving | Foutcode | Ernst fout |
|------------------|----------|------------|
|                  |          |            |

BLOKNUMMER: 90519

VERSIE: 2020/1

PUBLICATIEDATUM: 27/02/2020

**Gegevens over de referentie van de Case**  
**(XML label : CaseReferenceData)**

**BESCHRIJVING:** Functioneel blok waarmee gegevens omtrent de referentie van de Case kunnen worden aangegeven.

**INHOUD (ZONES):** 01123 - TYPE VAN DE REFERENTIE VAN DE CASE  
00222 - REFERENTIENUMMER

**GELINKTE BLOKKEN:**

**MIN. KARDINALITEIT:** 0

**MAX. KARDINALITEIT:** 3

**AANWEZIGHEID**

**\*VOORWAARDE:** VERPLICHT INDIEN de Identificatie van het blok Form (90059) bepaalde waardes heeft (zie de algemene inleiding van dit glossarium).  
Verboden in alle andere gevallen.

**\*EXTRA BEPERKINGEN:**

**FOUTCODE OP ONTVANGSTBEWIJS:**

| Foutbeschrijving | Foutcode | Ernst fout |
|------------------|----------|------------|
|                  |          |            |

BLOKNUMMER: 90520

VERSIE: 2020/1

PUBLICATIEDATUM: 27/02/2020

**Lijst van de specifieke gegevens**  
(XML label : SpecificIndexData)

**BESCHRIJVING:** Functioneel blok waarmee criteria kunnen worden aangegeven om te kunnen indexeren.

**INHOUD (ZONES):**

**GELINKTE BLOKKEN:** 90521 - Indexeringscriteria

**MIN. KARDINALITEIT:** 0  
**MAX. KARDINALITEIT:** 1

**AANWEZIGHEID**  
**\*VOORWAARDE:** VERPLICHT INDIEN de Identificatie van het blok Form (90059) bepaalde waardes heeft (zie de algemene inleiding van dit glossarium).  
Verboden in alle andere gevallen.

**\*EXTRA BEPERKINGEN:**

**FOUTCODE OP ONTVANGSTBEWIJS:**

| Foutbeschrijving | Foutcode | Ernst fout |
|------------------|----------|------------|
|                  |          |            |

BLOKNUMMER: 90521

VERSIE: 2020/1

PUBLICATIEDATUM: 27/02/2020

**Indexeringscriteria**  
(XML label : SpecificIndexCriteria)

**BESCHRIJVING:** Functioneel blok dat de indexeringscriteria bevat: de identificatie van de index en de waarde ervan.

**INHOUD (ZONES):** 01124 - IDENTIFICATIE VAN DE INDEX  
01125 - WAARDE VAN DE INDEX

**GELINKTE BLOKKEN:**

**MIN. KARDINALITEIT:** 2  
**MAX. KARDINALITEIT:** 2

**AANWEZIGHEID**  
**\*VOORWAARDE:** ONMISBAAR  
**\*EXTRA BEPERKINGEN:**

**FOUTCODE OP ONTVANGSTBEWIJS:**

| Foutbeschrijving | Foutcode | Ernst fout |
|------------------|----------|------------|
|                  |          |            |

BLOKNUMMER: 90522

VERSIE: 2020/1

PUBLICATIEDATUM: 27/02/2020

**Gegevens omtrent de toegewezen gebruiker**  
(XML label : AssignedUserData)

**BESCHRIJVING:** Functioneel blok waarmee informatie betreffende de toegewezen gebruiker kan worden aangegeven.

**INHOUD (ZONES):**

**GELINKTE BLOKKEN:** 90523 - Criteria voor identificatie van de toegewezen gebruiker

**MIN. KARDINALITEIT:** 0

**MAX. KARDINALITEIT:** 1

**AANWEZIGHEID**

**\*VOORWAARDE:** VERPLICHT INDIEN de Identificatie van het blok Form (90059) bepaalde waardes heeft (zie de algemene inleiding van dit glossarium).

Verboden in alle andere gevallen.

**\*EXTRA BEPERKINGEN:**

**FOUTCODE OP ONTVANGSTBEWIJS:**

| Foutbeschrijving | Foutcode | Ernst fout |
|------------------|----------|------------|
|                  |          |            |

BLOKNUMMER: 90523

VERSIE: 2020/1

PUBLICATIEDATUM: 27/02/2020

**Criteria voor identificatie van de toegewezen gebruiker**  
(XML label : AssignedUserCriteria)

**BESCHRIJVING:** Functioneel blok waarmee de criteria kunnen worden aangegeven voor identificatie van de toegewezen gebruiker.

**INHOUD (ZONES):** 01126 - TOEGEWEZEN TYPE GEBRUIKER  
01127 - IDENTIFICATIECODE VAN DE TOEGEWEZEN GEBRUIKER

**GELINKTE BLOKKEN:**

**MIN. KARDINALITEIT:** 1  
**MAX. KARDINALITEIT:** 1

**AANWEZIGHEID**  
**\*VOORWAARDE:** ONMISBAAR  
**\*EXTRA BEPERKINGEN:**

**FOUTCODE OP ONTVANGSTBEWIJS:**

| Foutbeschrijving | Foutcode | Ernst fout |
|------------------|----------|------------|
|                  |          |            |

BLOKNUMMER: 90550

VERSIE: 2020/1

PUBLICATIEDATUM: 27/02/2020

**Verrijkte Identificatie werkgever**  
**(XML label : HandledEmployerId)**

**BESCHRIJVING:** Functioneel blok dat toelaat de verrijkte identificatiegegevens van de werkgever aan te geven

**INHOUD (ZONES):**

- 00157 - BENAMING VAN DE WERKGEVER
- 00158 - STRAAT VAN DE WERKGEVER
- 00159 - NUMMER VAN HET ADRES VAN DE WERKGEVER
- 00160 - BRIEVENBUS VAN DE WERKGEVER
- 00161 - POSTCODE VAN DE WERKGEVER
- 00162 - GEMEENTE VAN DE WERKGEVER
- 00163 - LANDCODE VAN DE WERKGEVER
- 00164 - BELANGRIJKHEIDSCODE
- 00219 - RECHTSVORM
- 01047 - TAAL

**GELINKTE BLOKKEN:**

**MIN. KARDINALITEIT:** 0  
**MAX. KARDINALITEIT:** 2

**AANWEZIGHEID**

**\*VOORWAARDE:** VERPLICHT INDIEN de Identificatie van het blok Form (90059) bepaalde waardes heeft (zie de algemene inleiding van dit glossarium).  
Verboden in alle andere gevallen.

**\*EXTRA BEPERKINGEN:**

**FOUTCODE OP ONTVANGSTBEWIJS:**

| Foutbeschrijving | Foutcode | Ernst fout |
|------------------|----------|------------|
|                  |          |            |

BLOKNUMMER: 90551

VERSIE: 2020/1

PUBLICATIEDATUM: 27/02/2020

**criterium van de subgroep  
(XML label : SubGroupCriteria)**

**BESCHRIJVING:** Bevat hergroeperingscriteria van de verzendingen naar de bestemmingen.

**INHOUD (ZONES):** 01091 - TYPE GROEP  
00693 - OUTPUTKANAAL

**GELINKTE BLOKKEN:**

**MIN. KARDINALITEIT:** 0  
**MAX. KARDINALITEIT:** \*

**AANWEZIGHEID**  
**\*VOORWAARDE:** VERPLICHT INDIEN de Identificatie van het blok Form (90059) bepaalde waardes heeft (zie de algemene inleiding van dit glossarium).  
Verboden in alle andere gevallen.

**\*EXTRA BEPERKINGEN:**

**FOUTCODE OP ONTVANGSTBEWIJS:**

| Foutbeschrijving | Foutcode | Ernst fout |
|------------------|----------|------------|
|                  |          |            |



BLOKNUMMER: 90560

VERSIE: 2020/1

PUBLICATIEDATUM: 27/02/2020

**Verrijkte identificatie van de verzender**  
(XML label : HandledSenderIdentification)

**BESCHRIJVING:** Functioneel blok dat toelaat de verrijkte identificatie van de verzender aan te geven.

**INHOUD (ZONES):** 00014 - ONDERNEMINGSNUMMER  
00011 - RSZ-NUMMER  
00109 - PPL NUMMER  
00948 - VOORLOPIG RSZ-NUMMER  
00479 - NUMMER VAN SOCIAAL SECRETARIAAT  
00024 - IDENTIFICATIENUMMER BIJ DE SOCIALE ZEKERHEID - INSZ

**GELINKTE BLOKKEN:** 90093 - Verzender

**MIN. KARDINALITEIT:** 0

**MAX. KARDINALITEIT:** 1

**AANWEZIGHEID**

**\*VOORWAARDE:** OMNISBAAR

**\*EXTRA BEPERKINGEN:**

**FOUTCODE OP ONTVANGSTBEWIJS:**

| Foutbeschrijving | Foutcode | Ernst fout |
|------------------|----------|------------|
|                  |          |            |

BLOKNUMMER: 90567

VERSIE: 2020/1

PUBLICATIEDATUM: 27/02/2020

**Gegevens verzending van een document**  
**(XML label : DocumentSendingData)**

**BESCHRIJVING:** Functioneel blok waarmee informatie aangegeven kan worden in verband met de verzending van een document.

**INHOUD (ZONES):** 00737 - KANAAL  
00110 - STATUS VAN HET ATTEST  
01181 - VERZENDINGSWIJZE VAN HET DOCUMENT  
00637 - E-MAILADRES

**GELINKTE BLOKKEN:**

**MIN. KARDINALITEIT:** 0  
**MAX. KARDINALITEIT:** 2

**AANWEZIGHEID**  
**\*VOORWAARDE:**

VERPLICHT INDIEN de Identificatie van het blok Form (90059) bepaalde waardes heeft (zie de algemene inleiding van dit glossarium).  
Verboden in een formulier (blok Form - 90059) gecreëerd door een aangever, een toepassing of een socialezekerheidsinstelling.

**\*EXTRA BEPERKINGEN:**

**FOUTCODE OP ONTVANGSTBEWIJS:**

| Foutbeschrijving | Foutcode | Ernst fout |
|------------------|----------|------------|
|                  |          |            |

BLOKNUMMER: 90571

VERSIE: 2020/1

PUBLICATIEDATUM: 27/02/2020

**Identificatiegegevens van de eindbestemming**  
(XML label : FinalAddresseeData)

**BESCHRIJVING:** Functioneel blok dat de identificatiegegevens van de eindbestemming bevat.

**INHOUD (ZONES):** 01113 - BESTEMMELING  
01114 - TYPE IDENTIFICATIE VAN DE BESTEMMELING  
01115 - KWALITEIT VAN DE BESTEMMELING

**GELINKTE BLOKKEN:**

**MIN. KARDINALITEIT:**  
**MAX. KARDINALITEIT:**

**AANWEZIGHEID**  
**\*VOORWAARDE:** VERPLICHT INDIEN de identificatie van het Blok Form (90059) bepaalde waardes heeft (zie algemene inleiding van dit glossarium).  
Verboden in de andere gevallen.

**\*EXTRA BEPERKINGEN:**

**FOUTCODE OP ONTVANGSTBEWIJS:**

| Foutbeschrijving | Foutcode | Ernst fout |
|------------------|----------|------------|
|                  |          |            |

BLOKNUMMER: 90572

VERSIE: 2020/1

PUBLICATIEDATUM: 27/02/2020

**Titel van het document**  
(XML label : DocumentTitle)

**BESCHRIJVING:**

Titel van het document die weergegeven moet worden.

**INHOUD (ZONES):**

00776 - BENAMING  
01047 - TAAL

**GELINKTE BLOKKEN:**

**MIN. KARDINALITEIT:**  
**MAX. KARDINALITEIT:**

**AANWEZIGHEID**

**\*VOORWAARDE:**

VERPLICHT INDIEN de identificatie van het blok Form (90059) bepaalde waarden heeft (zie de algemene inleiding van dit glossarium).  
Verboden in een formulier (blok Form - 90059) gecreëerd door een aangever, een toepassing of een socialezekerheidsinstelling.

**\*EXTRA BEPERKINGEN:**

**FOUTCODE OP ONTVANGSTBEWIJS:**

| Foutbeschrijving | Foutcode | Ernst fout |
|------------------|----------|------------|
|                  |          |            |

|                   |                |                             |
|-------------------|----------------|-----------------------------|
| BLOKNUMMER: 90590 | VERSIE: 2020/1 | PUBLICATIEDATUM: 27/02/2020 |
|-------------------|----------------|-----------------------------|

**Gegevens over de oorsprong van de verzending**  
(XML label : OriginSendingData)

**BESCHRIJVING:** Functioneel blok waarin je de gegevens over de oorsprong van de verzending kunt overnemen.

**INHOUD (ZONES):**  
01113 - BESTEMMELING  
01114 - TYPE IDENTIFICATIE VAN DE BESTEMMELING  
01115 - KWALITEIT VAN DE BESTEMMELING  
00805 - DATUM VERZENDING

**GELINKTE BLOKKEN:**

**MIN. KARDINALITEIT:** 0  
**MAX. KARDINALITEIT:** 1

**AANWEZIGHEID**  
**\*VOORWAARDE:** FACULTATIEF  
**\*EXTRA BEPERKINGEN:**

**FOUTCODE OP ONTVANGSTBEWIJS:**

| Foutbeschrijving | Foutcode | Ernst fout |
|------------------|----------|------------|
|                  |          |            |

BLOKNUMMER: 90592

VERSIE: 2020/1

PUBLICATIEDATUM: 27/02/2020

**Verwerkingsgegevens**  
(XML label : ProcessingData)

**BESCHRIJVING:** Geheel van de informatie nodig voor de verwerkingsprocessen van de DSP.

**INHOUD (ZONES):**

**GELINKTE BLOKKEN:** 90593 - Verwerkingsleutels/waarden

**MIN. KARDINALITEIT:**  
**MAX. KARDINALITEIT:**

**AANWEZIGHEID**  
**\*VOORWAARDE:** Facultatief  
**\*EXTRA BEPERKINGEN:**

**FOUTCODE OP ONTVANGSTBEWIJS:**

| Foutbeschrijving | Foutcode | Ernst fout |
|------------------|----------|------------|
|                  |          |            |

BLOKNUMMER: 90593

VERSIE: 2020/1

PUBLICATIEDATUM: 27/02/2020

**Verwerkingsleutels/waarden**  
(XML label : ProcessingKeyValue)

**BESCHRIJVING:** Geheel van de informatie gehergroepeerd in sleutel/waardenformaat.

**INHOUD (ZONES):** 01227 - VERWERKINGSSLEUTEL  
01228 - WAARDE VERBONDEN AAN EEN VERWERKINGSSLEUTEL

**GELINKTE BLOKKEN:**

**MIN. KARDINALITEIT:** 0  
**MAX. KARDINALITEIT:** \*

**AANWEZIGHEID**  
**\*VOORWAARDE:** Facultatief  
**\*EXTRA BEPERKINGEN:**

**FOUTCODE OP ONTVANGSTBEWIJS:**

| Foutbeschrijving | Foutcode | Ernst fout |
|------------------|----------|------------|
|                  |          |            |