

Glossaire Chomage: scenario 1 - ONEM 8

Version complète

Version: 2005/2

Date de publication: 26/05/2005

Date de mise en production: 01/07/2005

Liste de la version complète

Page de garde

Page de garde

Introduction

Introduction

Glossaire

- 90005 - Cotisation travailleur statutaire licencié
 - 00071 - RÉMUNÉRATION BRUTE DE RÉFÉRENCE
 - 00072 - COTISATION RÉMUNÉRATION BRUTE DE RÉFÉRENCE
 - 00073 - NOMBRE DE JOURS DE RÉFÉRENCE
 - 00127 - DATE DE DÉBUT DE PÉRIODE DE L'ASSUJETTISSEMENT
 - 00129 - DATE DE FIN DE PÉRIODE DE L'ASSUJETTISSEMENT
- 90007 - Déclaration employeur
 - 00011 - NUMÉRO D'IMMATRICULATION ONSS
 - 00012 - NOTION CURATELLE
 - 00013 - ANNÉE - TRIMESTRE DE LA DÉCLARATION
 - 00014 - NUMÉRO UNIQUE D'ENTREPRISE
 - 00015 - MONTANT NET À PAYER
 - 00016 - CONVERSION EN RÉGIME 5
 - 00017 - DATE DE DÉBUT DES VACANCES
- 90012 - Ligne travailleur
 - 00036 - CATÉGORIE DE L'EMPLOYEUR
 - 00037 - CODE TRAVAILLEUR
 - 00038 - DATE DE DÉBUT DU TRIMESTRE POUR LA SÉCURITÉ SOCIALE
 - 00039 - DATE DE FIN DU TRIMESTRE POUR LA SÉCURITÉ SOCIALE
 - 00040 - NOTION FRONTALIER
 - 00041 - ACTIVITÉ PAR RAPPORT AU RISQUE
 - 00042 - NUMÉRO D'IDENTIFICATION DE L'UNITÉ LOCALE
 - 00616 - RÉFÉRENCE UTILISATEUR - LIGNE TRAVAILLEUR
- 90015 - Occupation de la ligne travailleur
 - 00043 - NUMÉRO D'OCCUPATION
 - 00044 - DATE DE DÉBUT DE L'OCCUPATION
 - 00045 - DATE DE FIN DE L'OCCUPATION
 - 00046 - NUMÉRO DE COMMISSION PARITAIRE
 - 00047 - NOMBRE DE JOURS PAR SEMAINE DU RÉGIME DE TRAVAIL
 - 00048 - NOMBRE MOYEN D'HEURES PAR SEMAINE DU TRAVAILLEUR
 - 00049 - NOMBRE MOYEN D'HEURES PAR SEMAINE DE LA PERSONNE DE RÉFÉRENCE
 - 00050 - TYPE DU CONTRAT
 - 00051 - MESURE DE RÉORGANISATION DU TRAVAIL
 - 00052 - MESURE DE PROMOTION DE L'EMPLOI
 - 00053 - STATUT DU TRAVAILLEUR
 - 00054 - NOTION PENSIONNÉ
 - 00055 - TYPE D'APPRENTISSAGE
 - 00056 - MODE DE RÉMUNÉRATION
 - 00057 - NUMÉRO DE FONCTION
 - 00059 - CLASSE DU PERSONNEL VOLANT
 - 00060 - PAIEMENT EN DIXIÈMES OU DOUZIÈMES
 - 00617 - RÉFÉRENCE UTILISATEUR - OCCUPATION DE LA LIGNE TRAVAILLEUR
 - 00625 - JUSTIFICATION DES JOURS
- 90017 - Personne physique
 - 00023 - NUMÉRO DE SUITE PERSONNE PHYSIQUE
 - 00024 - NUMÉRO D'IDENTIFICATION DE LA SÉCURITÉ SOCIALE - NISS
 - 00025 - NOM DU TRAVAILLEUR
 - 00026 - PRÉNOM DU TRAVAILLEUR
 - 00027 - INITIALE DU DEUXIÈME PRÉNOM DU TRAVAILLEUR
 - 00028 - DATE DE NAISSANCE DU TRAVAILLEUR
 - 00029 - SEXE DU TRAVAILLEUR
 - 00030 - RUE DU TRAVAILLEUR
 - 00031 - NUMÉRO DE L'ADRESSE DU TRAVAILLEUR
 - 00032 - BOÎTE AUX LETTRES DU TRAVAILLEUR
 - 00033 - CODE POSTAL DU TRAVAILLEUR
 - 00034 - COMMUNE DU TRAVAILLEUR
 - 00035 - CODE PAYS DU TRAVAILLEUR
 - 00119 - NATIONALITÉ DU TRAVAILLEUR
 - 00167 - NUMÉRO DE LA CARTE D'IDENTITÉ SOCIALE
 - 00168 - COMMUNE - LIEU DE NAISSANCE DU TRAVAILLEUR
 - 00169 - CODE PAYS DU LIEU DE NAISSANCE DU TRAVAILLEUR

Liste de la version complète

- 00615 - RÉFÉRENCE UTILISATEUR - PERSONNE PHYSIQUE
- 90018 - Prestation de l'occupation ligne travailleur
 - 00061 - NUMÉRO DE LIGNE PRESTATION
 - 00062 - CODE PRESTATION
 - 00063 - NOMBRE DE JOURS DE LA PRESTATION
 - 00064 - NOMBRE D'HEURES DE LA PRESTATION
 - 00065 - NOMBRE DE MINUTES DE VOL
- 90019 - Rémunération de l'occupation ligne travailleur
 - 00066 - NUMÉRO DE LIGNE RÉMUNÉRATION
 - 00067 - CODE RÉMUNÉRATION
 - 00068 - FRÉQUENCE EN MOIS DE PAIEMENT DE LA PRIME
 - 00069 - POURCENTAGE DE LA RÉMUNÉRATION SUR BASE ANNUELLE
 - 00070 - RÉMUNÉRATION
- 90032 - Base calcul indemnités/allocations
 - 00189 - UNITÉ DE TEMPS DE LA RÉMUNÉRATION
 - 00190 - CYCLE
 - 00191 - MONTANT DE BASE DE LA RÉMUNÉRATION
 - 00192 - MONTANT DE BASE DE LA RÉMUNÉRATION POUR LES TRAVAILLEURS PAYÉS À L'HEURE
- 90036 - Commentaire déclaration
 - 00126 - ZONE TEXTE LIBRE
- 90037 - Commentaire grille de travail
 - 00103 - ZONE COMMENTAIRE RELATIVE À LA GRILLE DE TRAVAIL
- 90046 - Déclaration fin contrat ou prépension à temps plein
 - 00193 - JOUR(S) AVEC DROIT À UNE RÉMUNÉRATION À LA SUITE DE REPOS COMPENSATOIRE OU D'HEURES SUPPLÉMENTAIRES
- 90059 - Formulaire
 - 00110 - STATUT DE L'ATTESTATION
 - 00218 - DATE DE CRÉATION DU FORMULAIRE
 - 00296 - IDENTIFICATION DU FORMULAIRE
 - 00297 - TYPE DU FORMULAIRE
 - 00299 - HEURE PRÉCISE DE CRÉATION DU FORMULAIRE
- 90064 - Identification du risque
 - 00430 - IDENTIFICATION DU RISQUE
- 90065 - Indication jours et heures
 - 00101 - INDICATION DES JOURS RELATIFS À LA GRILLE DE TRAVAIL
 - 00102 - NOMBRE D'HEURES RELATIVES À LA GRILLE DE TRAVAIL
- 90082 - Référence
 - 00221 - TYPE DE LA RÉFÉRENCE
 - 00222 - NUMÉRO DE RÉFÉRENCE
 - 00298 - ORIGINE DE LA RÉFÉRENCE
- 90083 - Secteur de vacances
 - 00194 - INDICATION DU SECTEUR DE VACANCES
- 90089 - Détail vacances
 - 00196 - CODE VACANCES
 - 00197 - NOMBRE DE JOURS (ARRONDIS AU DEMI-JOUR) DE VACANCES
 - 00198 - NOMBRE D'HEURES DE VACANCES
- 90141 - Régime prépension
 - 00739 - INDICATION DU RÉGIME DE PRÉPENSION
 - 00740 - NUMÉRO D'ENREGISTREMENT DE LA CCT
 - 00741 - DATE D'APPROBATION (DANS LE CADRE DE LA PRÉPENSION)
 - 00742 - DATE DE DÉBUT DE LA DURÉE DE VALIDITÉ (DANS LE CADRE DE LA PRÉPENSION)
 - 00743 - DATE DE FIN DE LA DURÉE DE VALIDITÉ (DANS LE CADRE DE LA PRÉPENSION)
- 90144 - Obligation de remplacement
 - 00744 - INDICATION DE L'EXEMPTION DE L'OBLIGATION DE REMPLACEMENT
 - 00745 - RAISON DE L'EXEMPTION DE L'OBLIGATION DE REMPLACEMENT
 - 00746 - BUREAU DE CHÔMAGE QUI PREND LA DÉCISION D'EXEMPTION
 - 00747 - DATE DE LA DÉCISION
 - 00748 - CONNAISSANCE DE L'IDENTITÉ DU(DES) REMPLAÇANT(S)
- 90148 - Remplaçant
 - 00749 - NUMÉRO D'IDENTIFICATION DE LA SÉCURITÉ SOCIALE - NISS DU REMPLAÇANT
 - 00750 - NOM DU REMPLAÇANT
 - 00751 - PRÉNOM DU REMPLAÇANT
- 90171 - Information sur la déclaration
 - 00156 - CHOIX DE LA LANGUE DU PDF
- 90187 - Déclaration employeur ONSSAPL
 - 00013 - ANNÉE - TRIMESTRE DE LA DÉCLARATION
 - 00014 - NUMÉRO UNIQUE D'ENTREPRISE
 - 00015 - MONTANT NET À PAYER

Liste de la version complète

- 00109 - NUMÉRO D'IMMATRICULATION ONSSAPL
- 90189 - Etablissement scolaire
 - 00499 - DÉNOMINATION DE L'ÉTABLISSEMENT SCOLAIRE
 - 00502 - RUE DE L'ÉTABLISSEMENT SCOLAIRE
 - 00503 - NUMÉRO DE L'ADRESSE DE L'ÉTABLISSEMENT SCOLAIRE
 - 00504 - BOÎTE AUX LETTRES DE L'ÉTABLISSEMENT SCOLAIRE
 - 00505 - CODE POSTAL DE L'ÉTABLISSEMENT SCOLAIRE
 - 00506 - COMMUNE DE L'ÉTABLISSEMENT SCOLAIRE
 - 00508 - CODE PAYS DE L'ÉTABLISSEMENT SCOLAIRE
- 90196 - Occupation de la ligne travailleur ONSSAPL
 - 00043 - NUMÉRO D'OCCUPATION
 - 00044 - DATE DE DÉBUT DE L'OCCUPATION
 - 00045 - DATE DE FIN DE L'OCCUPATION
 - 00047 - NOMBRE DE JOURS PAR SEMAINE DU RÉGIME DE TRAVAIL
 - 00048 - NOMBRE MOYEN D'HEURES PAR SEMAINE DU TRAVAILLEUR
 - 00049 - NOMBRE MOYEN D'HEURES PAR SEMAINE DE LA PERSONNE DE RÉFÉRENCE
 - 00050 - TYPE DU CONTRAT
 - 00051 - MESURE DE RÉORGANISATION DU TRAVAIL
 - 00052 - MESURE DE PROMOTION DE L'EMPLOI
 - 00053 - STATUT DU TRAVAILLEUR
 - 00054 - NOTION PENSIONNÉ
 - 00055 - TYPE D'APPRENTISSAGE
 - 00056 - MODE DE RÉMUNÉRATION
 - 00057 - NUMÉRO DE FONCTION
 - 00060 - PAIEMENT EN DIXIÈMES OU DOUZIÈMES
 - 00228 - CODE NACE
 - 00617 - RÉFÉRENCE UTILISATEUR - OCCUPATION DE LA LIGNE TRAVAILLEUR
 - 00625 - JUSTIFICATION DES JOURS

Annexe

- 2 - Liste des codes travailleurs pour lesquels des cotisations sont dues
- 5 - Liste des codes pays
- 6 - Activité par rapport au risque
- 7 - Codification des rémunérations
- 8 - Codification des données de temps de travail
- 9 - Numéros de fonction du personnel déclaré au forfait suivant l'indice de catégorie de l'employeur
- 11 - Identification du formulaire
- 12 - Identification du risque
- 21 - Liste des valeurs autorisées pour le statut du travailleur
- 23 - Liste des codes postaux et communes en 20 positions
- 26 - Commissions paritaires
- 28 - Liste des codes travailleurs pour lesquels des cotisations sont dues APL
- 31 - Liste des codes NACE
- 32 - Codification des rémunérations APL
- 34 - Jours relatifs à la grille de travail
- 35 - Mesure de promotion de l'emploi
- 36 - Mesure de promotion de l'emploi APL
- 38 - Numéros de fonction du personnel déclaré au forfait suivant l'indice de catégorie de l'employeur APL

Bloc fonctionnel

- 90005 - Cotisation travailleur statutaire licencié
- 90007 - Déclaration employeur
- 90012 - Ligne travailleur
- 90015 - Occupation de la ligne travailleur
- 90017 - Personne physique
- 90018 - Prestation de l'occupation ligne travailleur
- 90019 - Rémunération de l'occupation ligne travailleur
- 90032 - Base calcul indemnités/allocations
- 90036 - Commentaire déclaration
- 90037 - Commentaire grille de travail
- 90046 - Déclaration fin contrat ou prépension à temps plein
- 90059 - Formulaire
- 90060 - Grille de travail
- 90064 - Identification du risque
- 90065 - Indication jours et heures
- 90082 - Référence
- 90083 - Secteur de vacances
- 90089 - Détail vacances

Liste de la version complète

90103 - WECH001
90141 - Régime prépension
90144 - Obligation de remplacement
90148 - Remplaçant
90171 - Information sur la déclaration
90187 - Déclaration employeur ONSSAPL
90189 - Etablissement scolaire
90196 - Occupation de la ligne travailleur ONSSAPL

Chomage: scenario 1 - ONEM 8 - Introduction

Version: 2005/2

Date de publication:

26/05/2005

Contenu de l'introduction: 



Erd_FR.pdf Schema DRS avec mini - v2.ç



Schéma DRS Chômage scénario01 - v2



information générale sur les contrôle DRS - XI

La modélisation des données : généralités

La mise en place un système d'information automatisé nécessite deux phases préparatoires :

- [1] Conception logique (analyse des données) : on analyse les informations qui seront représentées et intégrées dans la base de données. Cette analyse doit permettre de définir **un modèle conceptuel** des données.
- [2] Conception physique (implémentation du modèle) : on choisit un système opérationnel de base de données et on traduit le modèle conceptuel en un modèle opérationnel.

Le modèle conceptuel (dont le plus utilisé actuellement est le modèle entité/relation) est une représentation graphique et synthétique du résultat de l'analyse des données. Ce modèle structure les relations entre les différentes entités (ex. travailleur et employeur) et les attributs de chaque entité (ex. nom, prénom, ...). Il permet ainsi de représenter le schéma de la base de données et son domaine de définition (valeurs admises, contraintes d'intégrité, ...). Le modèle conceptuel est une aide indispensable à la constitution d'une base de données efficiente.

Lorsqu'on réalise une analyse conceptuelle de données, on doit tout d'abord se choisir une méthodologie. Cette méthodologie doit permettre d'étudier le système d'information de manière à en extraire :

- les entités (ou appelées également "record", "segment", "objet", ...)
- les attributs (ou appelés également "données", "champ", "item", "élément", "variable",.....)
- les relations entre les entités (ou appelées également "set", "chaîne", "relationship",...)

Pour bien comprendre et lire un diagramme "entité-relation", qui est la représentation graphique du résultat de l'analyse des données, nous proposons tout d'abord de définir certains concepts de base. Ensuite, nous exposerons le mode de représentation graphique qui sera utilisé.

1. les concepts de base

Ce qu'il est indispensable de savoir peut se résumer en 7 points :

1. **Un ensemble de données est composé de données élémentaires** reliées entre elles. Si une donnée est construite à partir d'autres données, on parle de **données de groupe ou structure de données**. D'autres données ne peuvent être scindées sans perdre leur signification, on parle alors de **données élémentaires**. Une donnée élémentaire peut apparaître dans plusieurs groupes de données (dans plusieurs structures de données).

Exemple: donnée élémentaire : "rue", "code postal", ...
structure de donnée : "adresse" (car composée de "rue", "numéro", ...)

2. **Une entité contient des données appartenant à un même ensemble logique.**

Exemple : l'entité "PERSONNE PHYSIQUE" contient des données telles que nom, prénom, adresse, L'entité "EMPLOYEUR", contient des données telles que numéro d'immatriculation, dénomination, adresse,

3. **Les attributs sont des données qui caractérisent une entité.** Chaque entité se compose d'un identifiant (ou clé primaire) et de 1 ou plusieurs attributs. Dans une base de données, une entité est un type d'enregistrement de la base de données tandis que l'attribut est une des composantes de l'entité.

4. Les **données-clé (ou identifiants)** sont des données ou groupes de données permettant d'identifier de manière unique une occurrence d'une entité.

Exemple : l'entité "PERSONNE PHYSIQUE" aura comme donnée-clé le numéro national et comme occurrence 999999999-99.

5. **Un attribut peut prendre une ou plusieurs valeurs** ou groupes de valeurs : la combinaison des valeurs attribuées aux attributs d'une entité constitue les **occurrences de l'entité**. En général, chaque entité possède plusieurs occurrences.

Exemple : l'entité "PERSONNE PHYSIQUE" aura comme attributs : Numéro national, Nom, prénom, date de naissance, lieu de naissance, nationalité, profession,etc. Pour un enregistrement particulier, l'occurrence sera 999999999-99, Dupond, Jean, 99/99/99, Bruxelles, Belge, informaticien, Dans le tableau ci-dessous, la 1ère ligne donne les attributs de l'entité Personne Physique et les lignes suivantes les occurrences, c'ad les valeurs qui s'y rapportent.

| NISS | Nom | Prénom | Date de naissance | Lieu de naissance | Nationalité | Profession |
|--------------|--------|--------|-------------------|-------------------|-------------|---------------|
| 999999999-99 | Dupond | Jean | 99/99/99 | Bruxelles | Belge | Informaticien |
| 888888888-88 | Durand | Jules | 88/88/88 | Paris | Français | Technicien |

6. **Une dépendance fonctionnelle constitue le lien qui permet d'unir diverses données au sein d'une même entité.** Pour chaque donnée d'un document, on se pose la question suivante : "Y-a-t-il un lien direct entre la donnée examinée et la clé?" Si la réponse est "OUI", on peut dire qu'il y a une dépendance fonctionnelle entre la donnée et la clé.

Exemples : donnée de groupe ou structure de donnée = "Adresse"
 donnée élémentaire = nom de la rue, code postal, ...
 donnée-clé = numéro national

7. **Des entités peuvent présenter des relations réciproques.** Il existe donc dans un système d'information des relations entre entités et les relations significatives devront être exprimées.

2. Le diagramme entité-relation

Pour comprendre et lire un diagramme (et dans le cas qui nous occupe aujourd'hui, le modèle "entité-relation"), il faut tout d'abord connaître les symboles qui sont utilisés:

1. L' "Entity" représente un ensemble de choses, de données dont les occurrences jouent un rôle pertinent dans le système d'information. Comme certaines entités sont particulières, on a prévu de les représenter différemment. Ainsi, la "simple" entité est représentée par un rectangle:

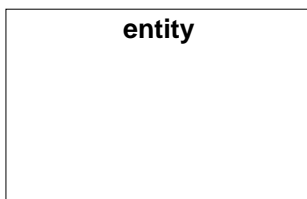

2. L' "Associative entity" qui est une entité particulière car elle indique qu'il existe un groupe d'associations (du monde réel) entre les entités :

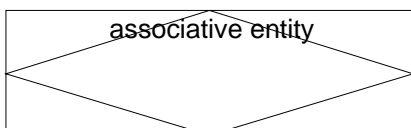

3. Une "simple" association entre deux entités peut être représentée avec une flèche, comme présentée ci-dessous. On utilise l' "associate entity" (voir ci-avant) lorsqu'on veut associer des attributs à la relation ou encore lorsque la relation agit comme une entité dans d'autres relations.



Comme expliqué plus haut, nous avons différents types de relations entre les entités. Ces relations devront donc être représentés par des flèches différentes. Elles sont les suivantes :

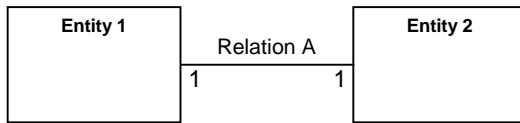

Relation A : l'entity 1 est associée à UNE et SEULEMENT UNE entity 2 (relation 1 à 1)

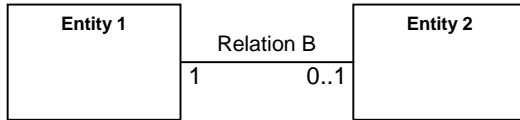

Relation B : l'entity 1 est associée à ZERO ou UNE entity 2 (relation 1 à 1 ou pas d'association)

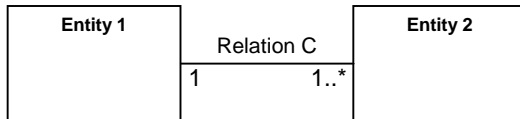

Relation C : l'entity 1 est associée à UNE ou PLUSIEURS entity 2 (relation 1 à 1 ou 1 à n)

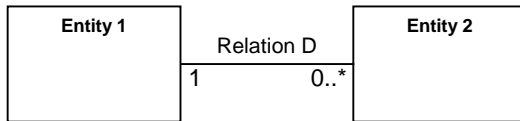

Relation D : l'entity 1 est associée à ZERO, UNE ou PLUSIEURS entity 2 (relation 1 à 0 ou 1 à 1 ou 1 à n)

Ce schéma représente l'ensemble des blocs devant figurer dans un formulaire DRS avec une mini-Dmfa.



Diagramme de classe pour la DRS, secteur chômage, scénario 1 ("Déclaration de fin de contrat de travail ou de prépension à temps plein / Preuve de travail")
 Cette déclaration de risque est une déclaration avec une mini-Dmfa, ce diagramme montre spécifiquement la partie du risque social.
 Cependant, le lecteur peut voir le lien avec la mini cãd avec le bloc Occupation.
 Pour plus d'information sur la mini-Dmfa, vous devez vous référer au diagramme intitulé "Formulaire DRS avec une mini-Dmfa".



Ce schéma reprend l'ensemble de données de tous les variants du scénario 1:
 1. fin de contrat de travail
 2. fin de contrat de travail dans le cadre de la prépension à temps plein
 3. fin de contrat de travail dans l'enseignement
 4. preuve de travail

Informations générales sur les contrôles DRS

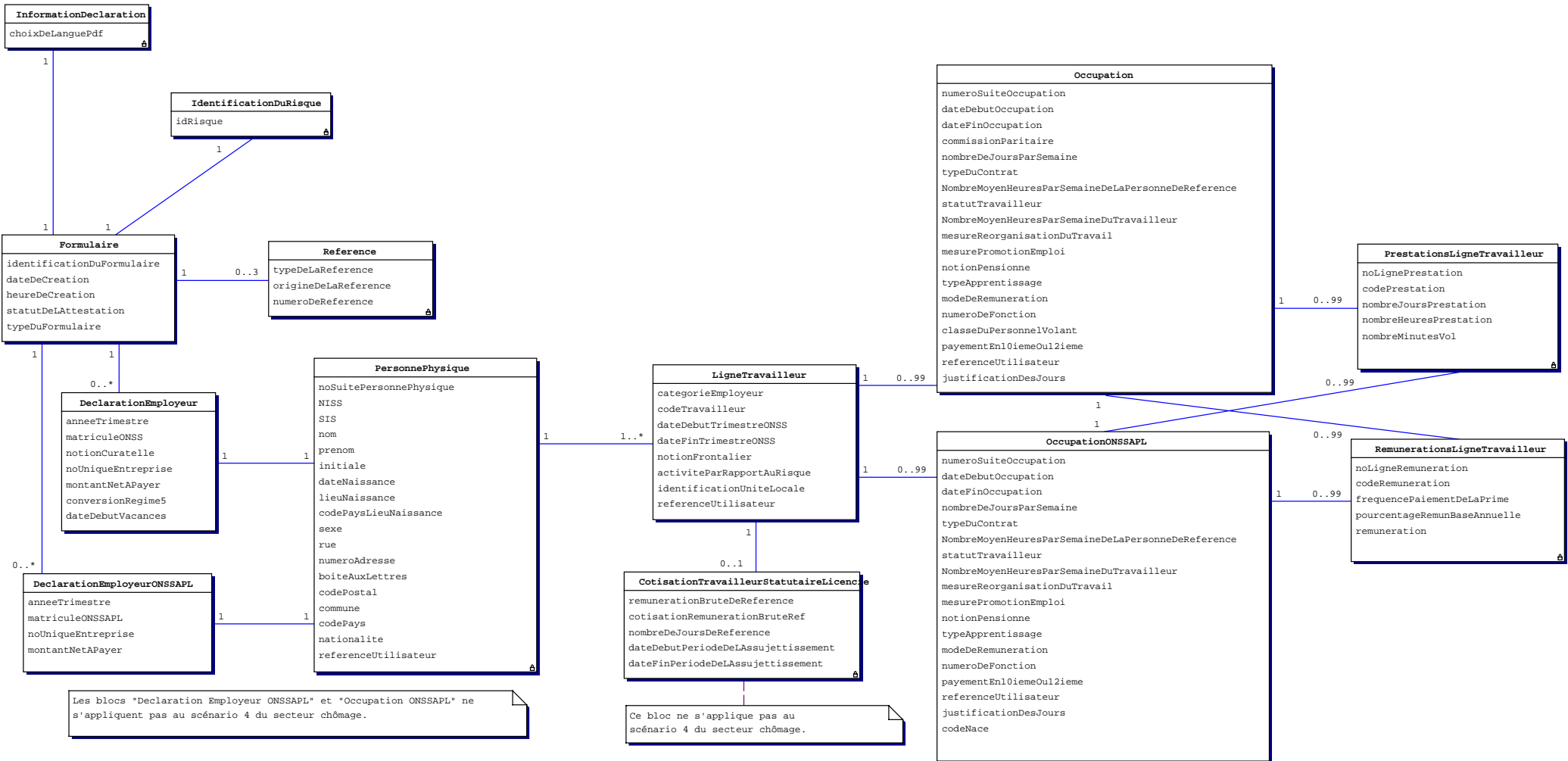
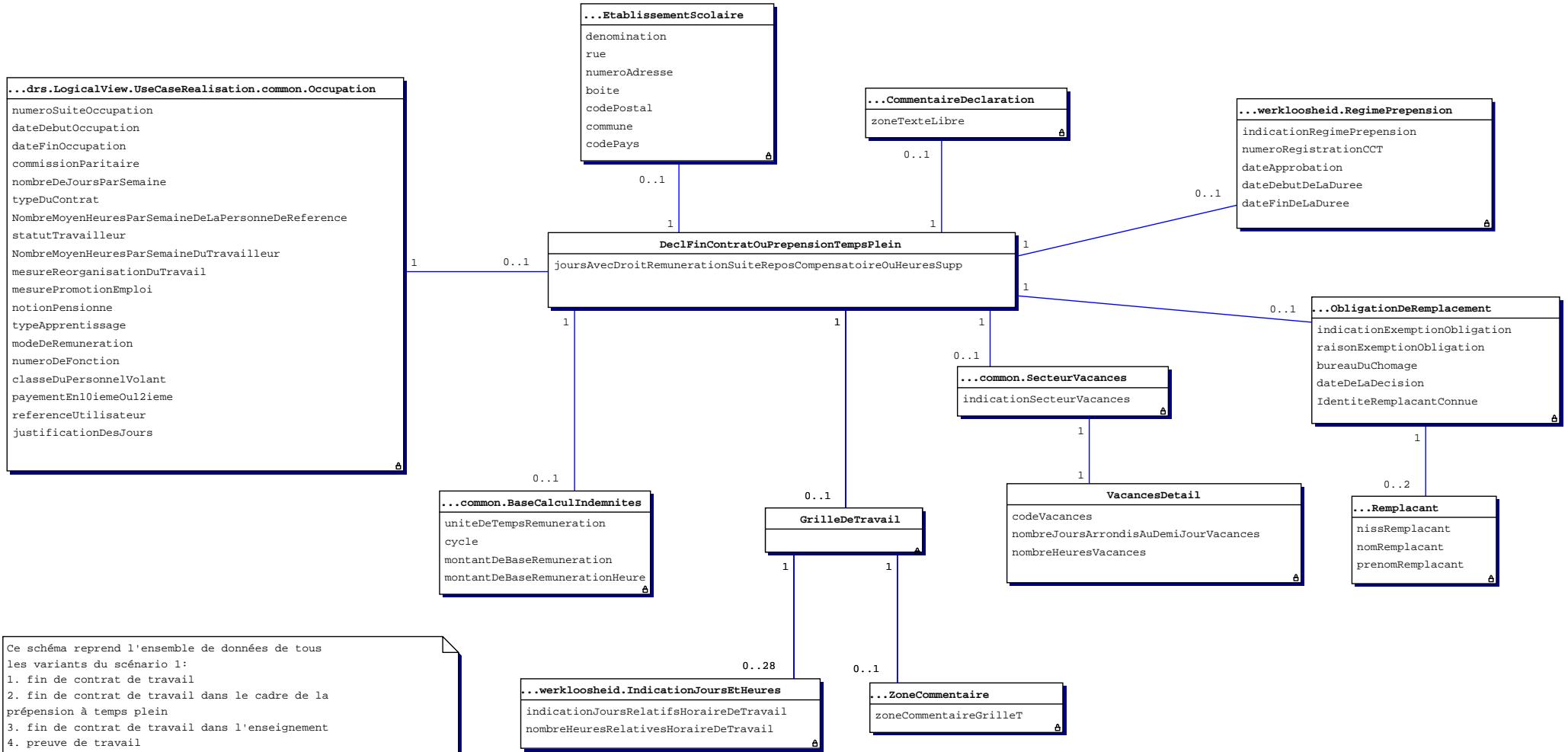
Le traitement des DRS, que ce soit via le canal Web (SP10) ou via le canal Batch (SP07), nécessite en plus des contrôles de schéma une série de contrôles appelés contrôles croisés. Ces contrôles croisés intègrent en fait deux types de contrôles :

- des contrôles croisés au sens strict (contrôle de forme trop complexes pour être effectués au niveau du schéma),
- des contrôles de contenu (effectués via appels à des services de base).

Exemples de contrôle croisé:

- Vérifier que la donnée 00045 (OccupationEndingDate) est postérieure ou égale à la donnée 00044 (OccupationStartingDate).
- Vérifier que si la donnée 00016 (System5) vaut 1 alors la donnée 00047 (WorkingDaysSystem) doit être égale à 500.
- Vérifier que la donnée 00112 est présente si la donnée 00378 (EndYearBonusCode) vaut 3 OU (la donnée 00378 vaut 4 ET les données 00387 (EndYearBonusAmount) ET 00111 (EndYearBonusValue) ne sont pas renseignées)

Exemple de contrôle de contenu :

Vérifier que:

- si la date du risque social est dans le trimestre en cours, la donnée 00011 (NOSSRegistrationNbr) doit être présente dans le répertoire "Identification de l'employeur" et la date du risque social doit être comprise entre date d'inscription et date de suppression de ce matricule dans le répertoire.
- si la date du risque social est antérieure au trimestre en cours, la donnée 00011 (NOSSRegistrationNbr) doit être présente et active dans le répertoire "Fichier des Codes" à la date du risque social.

Dans tous les cas, si le résultat d'un contrôle est faux, une anomalie est générée (contenant un code anomalie tel que stipulé dans le glossaire) et apparaîtra dans la Notification correspondant à la DRS contrôlée.

Par exemple, le code anomalie correspondant à l'exemple de contrôle de contenu précédent est 00011-051.

A noter pour finir que certains contrôles sont communs à plusieurs secteurs/scénarii, d'autres sont spécifiques.

| | | |
|-----------------------|-----------------|---------------------------------|
| NUMERO DE ZONE: 00071 | VERSION: 2005/2 | DATE DE PUBLICATION: 26/05/2005 |
|-----------------------|-----------------|---------------------------------|

RÉMUNÉRATION BRUTE DE RÉFÉRENCE
(Label XML : GrossRefRemunAmount)

BLOC FONCTIONNEL: Cotisation travailleur statutaire licencié
Code(s): 90005
Label(s) xml: DismissedStatutoryWorkerContribution

DESCRIPTION: Rémunération brute de référence du travailleur, pendant la période pour laquelle l'assujettissement au régime de la sécurité sociale est demandé.
Elle est calculée sur base du dernier traitement d'activité de l'intéressé, transposé en cas de besoin, sur la base d'un traitement correspondant à un emploi à temps plein.

DOMAINE DE DEFINITION: Nombre entier et élément de [1; 999999999].

REFERENCE LEGALE:

TYPE: Numérique
LONGUEUR: 9
PRESENCE: Indispensable
FORMAT:

CODE ANOMALIE SUR ACCUSE DE RECEPTION:

| Intitulé anomalie | Code anomalie | Gravité |
|-----------------------------------|---------------|---------|
| Non présent | 00071-001 | B |
| Non numérique | 00071-002 | B |
| Longueur incorrecte | 00071-093 | B |
| Pas dans le domaine de définition | 00071-008 | B |

| | | |
|-----------------------|-----------------|---------------------------------|
| NUMERO DE ZONE: 00072 | VERSION: 2005/2 | DATE DE PUBLICATION: 26/05/2005 |
|-----------------------|-----------------|---------------------------------|

COTISATION RÉMUNÉRATION BRUTE DE RÉFÉRENCE
(Label XML : GrossRefRemunContributionAmount)

BLOC FONCTIONNEL: Cotisation travailleur statutaire licencié
Code(s): 90005
Label(s) xml: DismissedStatutoryWorkerContribution

DESCRIPTION: Montant de la cotisation due sur la rémunération brute de référence en vue de l'assujettissement du travailleur au régime de la sécurité sociale demandé.

DOMAINE DE DEFINITION: [0;999999999].

REFERENCE LEGALE:

TYPE: Numérique

LONGUEUR: 9

PRESENCE: Facultative

FORMAT:

CODE ANOMALIE SUR ACCUSE DE RECEPTION:

| Intitulé anomalie | Code anomalie | Gravité |
|--|---------------|---------|
| Non numérique | 00072-002 | B |
| Longueur incorrecte | 00072-093 | B |
| Pas dans le domaine de définition | 00072-008 | B |
| Montant calculé différent du montant déclaré | 00072-044 | B |

| | | |
|-----------------------|-----------------|---------------------------------|
| NUMERO DE ZONE: 00073 | VERSION: 2005/2 | DATE DE PUBLICATION: 26/05/2005 |
|-----------------------|-----------------|---------------------------------|

NOMBRE DE JOURS DE RÉFÉRENCE
(Label XML : RefNbrDays)

BLOC FONCTIONNEL: Cotisation travailleur statutaire licencié
Code(s): 90005
Label(s) xml: DismissedStatutoryWorkerContribution

DESCRIPTION: Nombre de jours de travail (en régime 6 jours/semaine) pour lesquels l'assujettissement au régime de la sécurité sociale est demandé.

DOMAINE DE DEFINITION:
- [1;156] pour l'assurance maladie - invalidité
- [1;624] pour le chômage

REFERENCE LEGALE:

TYPE: Numérique

LONGUEUR: 3

PRESENCE: Indispensable

FORMAT:

CODE ANOMALIE SUR ACCUSE DE RECEPTION:

| Intitulé anomalie | Code anomalie | Gravité |
|--|---------------|---------|
| Non présent | 00073-001 | B |
| Non numérique | 00073-002 | B |
| Longueur incorrecte | 00073-093 | B |
| Pas dans le domaine de définition | 00073-008 | B |
| Incompatibilité avec la période déclarée | 00073-021 | B |

| | | |
|------------------------------|------------------------|--|
| NUMERO DE ZONE: 00127 | VERSION: 2005/2 | DATE DE PUBLICATION: 26/05/2005 |
|------------------------------|------------------------|--|

DATE DE DÉBUT DE PÉRIODE DE L'ASSUJETTISSEMENT
(Label XML : SubjectionStartingDate)

BLOC FONCTIONNEL: Cotisation travailleur statutaire licencié
Code(s): 90005
Label(s) xml: DismissedStatutoryWorkerContribution

DESCRIPTION: Date de début de la période pour laquelle l'assujettissement au régime de la sécurité sociale est demandé.

DOMAINE DE DEFINITION: AAAA est un élément de [année de la déclaration -1; année de la déclaration] pour l'assurance maladie - invalidité.
 AAAA est un élément de [année de la déclaration -2 ; année de la déclaration] pour le chômage.

REFERENCE LEGALE:

TYPE: Alphanumérique

LONGUEUR: 10

PRESENCE: Indispensable

FORMAT: AAAA-MM-JJ
 · AAAA est l'année
 · MM est le mois
 · JJ est le jour

CODE ANOMALIE SUR ACCUSE DE RECEPTION:

| Intitulé anomalie | Code anomalie | Gravité |
|-----------------------------------|----------------------|----------------|
| Non présent | 00127-001 | B |
| Invalide | 00127-003 | B |
| Pas dans le domaine de définition | 00127-008 | B |

| | | |
|-----------------------|-----------------|---------------------------------|
| NUMERO DE ZONE: 00129 | VERSION: 2005/2 | DATE DE PUBLICATION: 26/05/2005 |
|-----------------------|-----------------|---------------------------------|

DATE DE FIN DE PÉRIODE DE L'ASSUJETTISSEMENT
(Label XML : SubjectionEndingDate)

BLOC FONCTIONNEL: Cotisation travailleur statutaire licencié
Code(s): 90005
Label(s) xml: DismissedStatutoryWorkerContribution

DESCRIPTION: Date de fin de la période pour laquelle l'assujettissement au régime de la sécurité sociale est demandé.

DOMAINE DE DEFINITION: AAAA est égal à l'année de la déclaration.

REFERENCE LEGALE:

TYPE: Alphanumérique
LONGUEUR: 10
PRESENCE: Indispensable
FORMAT: AAAA-MM-JJ
· AAAA est l'année
· MM est le mois
· JJ est le jour

CODE ANOMALIE SUR ACCUSE DE RECEPTION:

| Intitulé anomalie | Code anomalie | Gravité |
|---|---------------|---------|
| Non présent | 00129-001 | B |
| Invalide | 00129-003 | B |
| Pas dans le domaine de définition | 00129-008 | B |
| Date de fin inférieure à la date de début | 00129-014 | B |

| | | |
|------------------------------|------------------------|--|
| NUMERO DE ZONE: 00011 | VERSION: 2005/2 | DATE DE PUBLICATION: 26/05/2005 |
|------------------------------|------------------------|--|

NUMÉRO D'IMMATRICULATION ONSS
(Label XML : NOSSRegistrationNbr)

BLOC FONCTIONNEL: Déclaration employeur
Code(s): 90007
Label(s) xml: EmployerDeclaration

DESCRIPTION: Chaque employeur, qu'il soit une personne physique, un groupement de personnes physiques ou une personne morale, qui occupe du personnel soumis à la loi du 27 juin 1969, doit être inscrit à l'ONSS. Il s'agit d'un numéro d'immatriculation à l'ONSS définitif.
Si la déclaration concerne un employeur immatriculé à l'ONSS alors le matricule ONSSAPL ne peut être transmis.

DOMAINE DE DEFINITION: Nombre entier et élément de [100006;199999934] pour les numéros définitifs.
Si le numéro unique d'entreprise est connu (zone 00014 différent de zéro), le numéro d'immatriculation ONSS peut être mis à la valeur zéro.

REFERENCE LEGALE:

TYPE: Numérique
LONGUEUR: 9
PRESENCE: Indispensable
FORMAT: 0 ou NNNNNNNCC
. NNNNNNN est le numéro
· CC est le numéro de contrôle.

CODE ANOMALIE SUR ACCUSE DE RECEPTION:

| Intitulé anomalie | Code anomalie | Gravité |
|---|----------------------|----------------|
| Non présent | 00011-001 | B |
| Non numérique | 00011-002 | B |
| Longueur incorrecte | 00011-093 | B |
| Pas dans le domaine de définition | 00011-008 | B |
| Nombre de contrôle invalide | 00011-004 | B |
| Non repris au répertoire pour le trimestre de déclaration | 00011-051 | B |
| Incompatible avec d'autres trimestres | 00011-214 | B |

| | | |
|-----------------------|-----------------|---------------------------------|
| NUMERO DE ZONE: 00012 | VERSION: 2005/2 | DATE DE PUBLICATION: 26/05/2005 |
|-----------------------|-----------------|---------------------------------|

NOTION CURATELLE
(Label XML : Trusteeship)

BLOC FONCTIONNEL: Déclaration employeur
Code(s): 90007
Label(s) xml: EmployerDeclaration

DESCRIPTION: Code qui indique si une déclaration se rapporte à une période pendant laquelle elle est sous curatelle.

DOMAINE DE DEFINITION:
0 = période pendant laquelle elle n'est pas sous la curatelle
1 = période pendant laquelle elle est sous curatelle

REFERENCE LEGALE:

TYPE: Numérique

LONGUEUR: 1

PRESENCE: Indispensable

FORMAT:

CODE ANOMALIE SUR ACCUSE DE RECEPTION:

| Intitulé anomalie | Code anomalie | Gravité |
|------------------------------------|---------------|---------|
| Non présent | 00012-001 | B |
| Non numérique | 00012-002 | B |
| Longueur incorrecte | 00012-093 | B |
| Pas dans le domaine de définition | 00012-008 | B |
| Incompatibilité avec le répertoire | 00012-022 | B |

| | | |
|-----------------------|-----------------|---------------------------------|
| NUMERO DE ZONE: 00013 | VERSION: 2005/2 | DATE DE PUBLICATION: 26/05/2005 |
|-----------------------|-----------------|---------------------------------|

ANNÉE - TRIMESTRE DE LA DÉCLARATION
(Label XML : Quarter)

BLOC FONCTIONNEL: Déclaration employeur; Déclaration employeur ONSSAPL
Code(s): 90007; 90187
Label(s) xml: EmployerDeclaration; NOSSLPAEmployerDeclaration

DESCRIPTION: Détermination de l'année et du trimestre.
Détermination de l'année et du trimestre de la déclaration.

DOMAINE DE DEFINITION: Sous forme AAAAT.
AAAAT est un élément de [20031; AAAAT en cours].

REFERENCE LEGALE:

TYPE: Numérique

LONGUEUR: 5

PRESENCE: Indispensable

FORMAT: AAAAT
. AAAA est l'année
. T est le trimestre

CODE ANOMALIE SUR ACCUSE DE RECEPTION:

| Intitulé anomalie | Code anomalie | Gravité |
|---------------------------------------|---------------|---------|
| Non présent | 00013-001 | B |
| Non numérique | 00013-002 | B |
| Invalide | 00013-003 | B |
| Longueur incorrecte | 00013-093 | B |
| Pas dans le domaine de définition | 00013-008 | B |
| Incompatible avec d'autres trimestres | 00013-214 | B |

| | | |
|------------------------------|------------------------|--|
| NUMERO DE ZONE: 00014 | VERSION: 2005/2 | DATE DE PUBLICATION: 26/05/2005 |
|------------------------------|------------------------|--|

NUMÉRO UNIQUE D'ENTREPRISE
(Label XML : CompanyID)

BLOC FONCTIONNEL: Déclaration employeur; Déclaration employeur ONSSAPL
Code(s): 90007; 90187
Label(s) xml: EmployerDeclaration; NOSSLPAEmployerDeclaration

DESCRIPTION: Numéro qui identifie de manière unique un employeur, qu'il s'agisse d'une personne physique, d'un groupement de personnes physiques ou d'une personne morale.

DOMAINE DE DEFINITION: Nombre de 10 chiffres dont :
les positions 1 à 8 correspondent à un numéro d'ordre, avec en première position un chiffre égal à zéro ou 1
les positions 9 et 10 correspondent à un nombre de contrôle.
Si le numéro d'entreprise n'est pas connu, la valeur à renseigner est zéro.

REFERENCE LEGALE:

TYPE: Numérique

LONGUEUR: 10

PRESENCE: Indispensable

FORMAT:

CODE ANOMALIE SUR ACCUSE DE RECEPTION:

| Intitulé anomalie | Code anomalie | Gravité |
|---|----------------------|----------------|
| Non présent | 00014-001 | B |
| Non numérique | 00014-002 | B |
| Invalide | 00014-003 | B |
| Pas dans le domaine de définition | 00014-008 | B |
| Nombre de contrôle invalide | 00014-004 | B |
| Non repris au répertoire pour le trimestre de déclaration | 00014-051 | B |
| Incompatibilité avec le répertoire | 00014-022 | B |
| Non repris au répertoire | 00014-235 | NP |
| Incompatible avec d'autres trimestres | 00014-214 | B |

| | | |
|-----------------------|-----------------|---------------------------------|
| NUMERO DE ZONE: 00015 | VERSION: 2005/2 | DATE DE PUBLICATION: 26/05/2005 |
|-----------------------|-----------------|---------------------------------|

MONTANT NET À PAYER
(Label XML : NetOwedAmount)

BLOC FONCTIONNEL: Déclaration employeur; Déclaration employeur ONSSAPL
Code(s): 90007; 90187
Label(s) xml: EmployerDeclaration; NOSSLPAEmployerDeclaration

DESCRIPTION: Montant net à payer par l'employeur à l'ONSS ou à l'ONSSAPL.

DOMAINE DE DEFINITION: [0;999999999999999].

REFERENCE LEGALE:

TYPE: Numérique

LONGUEUR: 15

PRESENCE: Facultative

FORMAT:

CODE ANOMALIE SUR ACCUSE DE RECEPTION:

| Intitulé anomalie | Code anomalie | Gravité |
|-----------------------------------|---------------|---------|
| Erreur de cardinalité | 00015-090 | B |
| Erreur de séquence | 00015-091 | B |
| Non admis | 00015-146 | B |
| Non présent | 00015-001 | B |
| Non numérique | 00015-002 | B |
| Pas dans le domaine de définition | 00015-008 | B |
| Longueur incorrecte | 00015-093 | B |

| | | |
|------------------------------|------------------------|--|
| NUMERO DE ZONE: 00016 | VERSION: 2005/2 | DATE DE PUBLICATION: 26/05/2005 |
|------------------------------|------------------------|--|

CONVERSION EN RÉGIME 5
(Label XML : System5)

BLOC FONCTIONNEL: Déclaration employeur
Code(s): 90007
Label(s) xml: EmployerDeclaration

DESCRIPTION: Code qui indique que les données de temps de travail (nombre de jours par semaine du régime de travail et nombre de jours de la prestation et les jours de vacances) sont converties. Ces données sont alors déclarées sur base d'un régime de travail de cinq jours par semaine. En cas de conversion, TOUTES les prestations de TOUTES les occupations, inclus les prestations déclarées à titre indicatif (maladie, chômage, accident du travail, etc.), doivent être converties.

DOMAINE DE DEFINITION: 0 = données non converties
1 = données converties (uniquement pour les déclarations trimestrielles antérieures au troisième trimestre 2004)
Pour cette déclaration de risque social, toutes les données de la mini-DMFA doivent contenir des données non converties. Si cette donnée est reprise, elle doit obligatoirement contenir le valeur '0'.

REFERENCE LEGALE:

TYPE: Numérique

LONGUEUR: 1

PRESENCE: Facultative

FORMAT:

CODE ANOMALIE SUR ACCUSE DE RECEPTION:

| Intitulé anomalie | Code anomalie | Gravité |
|-----------------------------------|----------------------|----------------|
| Non numérique | 00016-002 | B |
| Longueur incorrecte | 00016-093 | B |
| Pas dans le domaine de définition | 00016-008 | B |

| | | |
|------------------------------|------------------------|--|
| NUMERO DE ZONE: 00017 | VERSION: 2005/2 | DATE DE PUBLICATION: 26/05/2005 |
|------------------------------|------------------------|--|

DATE DE DÉBUT DES VACANCES
(Label XML : HolidayStartingDate)

BLOC FONCTIONNEL: Déclaration employeur
Code(s): 90007
Label(s) xml: EmployerDeclaration

DESCRIPTION:
 Date à laquelle les travailleurs prennent leurs vacances l'année suivante, ou, si plusieurs périodes ont été fixées, date de la période principale des vacances.
 Si les travailleurs prennent leurs vacances par roulement, date des premiers départs en vacances.
 Cette date doit permettre aux caisses de vacances de déterminer la date d'émission des pécules de vacances des travailleurs de cet employeur.
 Elle doit être déclarée uniquement au quatrième trimestre de l'année.

DOMAINE DE DEFINITION:
 Elle est comprise entre le premier mai et le 31 décembre de l'année de la déclaration suivante.

REFERENCE LEGALE:
TYPE: Alphanumérique
LONGUEUR: 10
PRESENCE: Facultative
FORMAT: AAAA-MM-JJ
 · AAAA est l'année
 · MM est le mois
 · JJ est le jour

CODE ANOMALIE SUR ACCUSE DE RECEPTION:

| Intitulé anomalie | Code anomalie | Gravité |
|-----------------------------------|---------------|---------|
| Invalide | 00017-003 | B |
| Pas dans le domaine de définition | 00017-008 | B |

| | | |
|------------------------------|------------------------|--|
| NUMERO DE ZONE: 00036 | VERSION: 2005/2 | DATE DE PUBLICATION: 26/05/2005 |
|------------------------------|------------------------|--|

CATÉGORIE DE L'EMPLOYEUR
(Label XML : EmployerClass)

BLOC FONCTIONNEL: Ligne travailleur
Code(s): 90012
Label(s) xml: WorkerRecord

DESCRIPTION: L'indice de catégorie permet de différencier les employeurs selon leurs obligations en fonction de particularités propres à l'activité exercée. Il est attribué par l'ONSS ou l'ONSSAPL selon que l'employeur est immatriculé à l'ONSS ou l'ONSSAPL.
Pour l'ONSSAPL, cette indication de catégorie détermine les obligations de cotisations des administrations en fonction du régime de vacances qu'elles appliquent à leurs membres du personnel contractuels ou du règlement de pension auquel sont affiliés leurs membres du personnel nommés à titre définitif.

DOMAINE DE DEFINITION: Nombre de 3 chiffres attribué par l'ONSS ou l'ONSSAPL.

Dans la DRS, les tiers payants (= catégories employeurs 099, 199, 299, 699) et les catégories employeurs 027 pour FATet 028 pour FMP ne sont pas autorisés.
Pour les valeurs admises pour l'ONSS-APL, voir l'annexe 29 - Liste des indices des différentes catégories d'employeurs APL.

REFERENCE LEGALE:

TYPE: Numérique

LONGUEUR: 3

PRESENCE: Indispensable

FORMAT:

CODE ANOMALIE SUR ACCUSE DE RECEPTION:

| Intitulé anomalie | Code anomalie | Gravité |
|---|---------------|---------|
| Non présent | 00036-001 | B |
| Non numérique | 00036-002 | B |
| Invalide | 00036-003 | B |
| Pas dans le domaine de définition | 00036-008 | B |
| Incompatibilité trimestre | 00036-034 | B |
| Non repris au répertoire pour le trimestre de déclaration | 00036-051 | B |

| | | |
|------------------------------|------------------------|--|
| NUMERO DE ZONE: 00037 | VERSION: 2005/2 | DATE DE PUBLICATION: 26/05/2005 |
|------------------------------|------------------------|--|

CODE TRAVAILLEUR
(Label XML : WorkerCode)

BLOC FONCTIONNEL: Ligne travailleur

Code(s): 90012

Label(s) xml: WorkerRecord

DESCRIPTION: Ce code permet d'identifier le type de travailleur pour lequel une cotisation spécifique est exigée (cotisation ordinaire, cotisation FAT - FMP, cotisation spéciale prépensionné, cotisation spéciale personnel statutaire licencié ou cotisation spéciale étudiant).

DOMAINE DE DEFINITION: Pour l'ONSS, voir annexe 2 - Liste des codes travailleurs pour lesquels des cotisations sont dues ; uniquement les codes travailleurs pour lesquels la présence est égale à 1 ou 3.
Pour l'ONSSAPL, voir annexe 28 - Liste des codes travailleurs pour lesquels des cotisations sont dues APL ; uniquement les codes travailleurs pour lesquels la présence est égale à 1 ou 3.
Dans la DRS, les étudiants (= codes travailleur 840 et 841), les prépensionnés (= code travailleur 879) ne sont pas autorisés.
Pour ce risque, la cotisation spéciale pour les travailleurs statutaires licenciés - régime assurance maladie-invalidité (= code travailleur 876) n'est pas autorisée non plus.

REFERENCE LEGALE:

TYPE: Numérique

LONGUEUR: 3

PRESENCE: Indispensable

FORMAT:

CODE ANOMALIE SUR ACCUSE DE RECEPTION:

| Intitulé anomalie | Code anomalie | Gravité |
|---|---------------|---------|
| Non présent | 00037-001 | B |
| Non numérique | 00037-002 | B |
| Invalide | 00037-003 | B |
| Pas dans le domaine de définition | 00037-008 | B |
| Travailleur trop âgé | 00037-060 | B |
| Incompatibilité trimestre - catégorie employeur | 00037-035 | B |

| | | |
|------------------------------|------------------------|--|
| NUMERO DE ZONE: 00038 | VERSION: 2005/2 | DATE DE PUBLICATION: 26/05/2005 |
|------------------------------|------------------------|--|

DATE DE DÉBUT DU TRIMESTRE POUR LA SÉCURITÉ SOCIALE
(Label XML : NOSSQuarterStartingDate)

BLOC FONCTIONNEL: Ligne travailleur
Code(s): 90012
Label(s) xml: WorkerRecord

DESCRIPTION:
Date de début du trimestre sur lequel porte la déclaration du contrat travailleur.
Cette date peut coïncider avec le premier jour (01/01, 01/04, 01/07, 01/10) d'un trimestre civil (cas normal pour les employés).
Cependant, pour les travailleurs dont la rémunération ne coïncide pas avec le mois civil, il y a lieu d'entendre par date de début, le premier jour couvert par la première paie du trimestre civil.
La date de début du premier trimestre de l'année doit toujours coïncider avec le premier janvier.
Pour les déclarations des étudiants, des prépensionnés et du personnel statutaire licencié ainsi que pour celles du FAT (catégorie 027), du FMP (catégorie 028) et des tiers payants (catégories 099, 199, 299, 699), elle doit être égale au premier jour du trimestre civil.

DOMAINE DE DEFINITION: AAAA est égal à l'année de la déclaration.

REFERENCE LEGALE:
TYPE: Alphanumérique
LONGUEUR: 10
PRESENCE: Indispensable
FORMAT: AAAA-MM-JJ
· AAAA est l'année
· MM est le mois
· JJ est le jour

CODE ANOMALIE SUR ACCUSE DE RECEPTION:

| Intitulé anomalie | Code anomalie | Gravité |
|-----------------------------------|---------------|---------|
| Non présent | 00038-001 | B |
| Invalide | 00038-003 | B |
| Pas dans le domaine de définition | 00038-008 | B |
| Incompatibilité trimestre | 00038-034 | B |

| | | |
|-----------------------|-----------------|---------------------------------|
| NUMERO DE ZONE: 00039 | VERSION: 2005/2 | DATE DE PUBLICATION: 26/05/2005 |
|-----------------------|-----------------|---------------------------------|

DATE DE FIN DU TRIMESTRE POUR LA SÉCURITÉ SOCIALE
(Label XML : NOSSQuarterEndingDate)

BLOC FONCTIONNEL: Ligne travailleur
Code(s): 90012
Label(s) xml: WorkerRecord

DESCRIPTION:

Date de fin du trimestre sur lequel porte la déclaration du contrat travailleur. Cette date peut coïncider avec le dernier jour (31/03, 30/06, 30/09, 31/12) d'un trimestre civil (cas normal pour les employés).
Cependant, pour les travailleurs dont la rémunération ne coïncide pas avec le mois civil, il y a lieu d'entendre par date de fin, le dernier jour couvert par la dernière paie du trimestre civil. Toutefois, lorsque ce dernier jour est immédiatement suivi d'un ou de plusieurs jours habituels de repos, le jour de repos qui n'est pas un dimanche est INCLUS dans le trimestre et devient alors la date de fin, sauf pour le quatrième trimestre de l'année. En effet la date de fin du quatrième trimestre de l'année doit toujours coïncider avec le 31 décembre.
Pour les déclarations des étudiants, des prépensionnés et du personnel statutaire licencié ainsi que pour celles du FAT (catégorie 027), du FMP (catégorie 028) et des tiers payants (catégories 099, 199, 299, 699), elle doit être égale au dernier jour du trimestre civil.

DOMAINE DE DEFINITION: AAAA est égal à l'année de la déclaration.

REFERENCE LEGALE:

TYPE: Alphanumérique
LONGUEUR: 10
PRESENCE: Indispensable
FORMAT: AAAA-MM-JJ
· AAAA est l'année
· MM est le mois
· JJ est le jour

CODE ANOMALIE SUR ACCUSE DE RECEPTION:

| Intitulé anomalie | Code anomalie | Gravité |
|---|---------------|---------|
| Non présent | 00039-001 | B |
| Invalide | 00039-003 | B |
| Pas dans le domaine de définition | 00039-008 | B |
| Incompatibilité trimestre | 00039-034 | B |
| Date de fin inférieure à la date de début | 00039-014 | B |

| | | |
|------------------------------|------------------------|--|
| NUMERO DE ZONE: 00040 | VERSION: 2005/2 | DATE DE PUBLICATION: 26/05/2005 |
|------------------------------|------------------------|--|

NOTION FRONTALIER
(Label XML : Border)

BLOC FONCTIONNEL: Ligne travailleur
Code(s): 90012
Label(s) xml: WorkerRecord

DESCRIPTION: Code permettant de désigner un travailleur ayant le statut fiscal de frontalier.

DOMAINE DE DEFINITION: 0 = non frontalier
1 = frontalier

REFERENCE LEGALE:

TYPE: Numérique

LONGUEUR: 1

PRESENCE: Facultative

FORMAT:

CODE ANOMALIE SUR ACCUSE DE RECEPTION:

| Intitulé anomalie | Code anomalie | Gravité |
|-----------------------------------|----------------------|----------------|
| Non numérique | 00040-002 | B |
| Longueur incorrecte | 00040-093 | B |
| Pas dans le domaine de définition | 00040-008 | B |

| | | |
|-----------------------|-----------------|---------------------------------|
| NUMERO DE ZONE: 00041 | VERSION: 2005/2 | DATE DE PUBLICATION: 26/05/2005 |
|-----------------------|-----------------|---------------------------------|

ACTIVITÉ PAR RAPPORT AU RISQUE
(Label XML : ActivityWithRisk)

BLOC FONCTIONNEL:

Ligne travailleur

Code(s): 90012

Label(s) xml: WorkerRecord

DESCRIPTION:

Code se référant à la nomenclature des classes de risques génériques utilisées par les entreprises d'assurance pour la détermination des primes Accidents du Travail (AT). Les conditions précises de déclaration sont reprises dans le document des instructions DMFA à destination des employeurs.

Une activité est renseignée au niveau d'un travailleur lorsque celle-ci s'écarte de l'activité principale de l'entreprise et qu'elle a nécessité de facto une tarification spécifique reprise au niveau du contrat d'assurance Accidents du Travail.

Si la classe de risque du travailleur sur lequel porte la déclaration change en cours du trimestre, il y a lieu de déclarer la classe de risque au dernier jour du trimestre ou au dernier jour d'occupation pour le statut qui est déclaré. Ainsi un " ouvrier en atelier" qui devient " ouvrier sur chantier " sera déclaré comme " ouvrier sur chantier ". Un " ouvrier en atelier " qui devient " employé sédentaire " sera connu comme " ouvrier en atelier" pour la déclaration en tant qu'ouvrier et comme " employé sédentaire" pour la déclaration en tant qu'employé.

Elle est également nécessaire lorsqu'elle concerne un sportif. Elle sert alors aussi au calcul de la rémunération de base.

DOMAINE DE DEFINITION:

La liste des valeurs admises se trouve en annexe 6 - Activité par rapport au risque.

REFERENCE LEGALE:

TYPE:

Numérique

LONGUEUR:

3

PRESENCE:

Facultative

FORMAT:

"Code anomalie sur accusé de réception" est modifié:

CODE ANOMALIE SUR ACCUSE DE RECEPTION:

| Intitulé anomalie | Code anomalie | Gravité |
|-------------------------------------|---------------|---------|
| Non numérique | 00041-002 | B |
| Longueur incorrecte | 00041-093 | B |
| Non admis | 00041-146 | B |
| Pas dans le domaine de définition | 00041-008 | B |
| Incompatibilité code travailleur | 00041-030 | B |
| Incompatibilité catégorie employeur | 00041-025 | B |

| | | |
|------------------------------|------------------------|--|
| NUMERO DE ZONE: 00042 | VERSION: 2005/2 | DATE DE PUBLICATION: 26/05/2005 |
|------------------------------|------------------------|--|

NUMÉRO D'IDENTIFICATION DE L'UNITÉ LOCALE
(Label XML : LocalUnitID)

BLOC FONCTIONNEL: Ligne travailleur
Code(s): 90012
Label(s) xml: WorkerRecord

DESCRIPTION: Il s'agit du numéro identifiant une unité d'établissement (numéro attribué par la Banque-Carrefour des entreprises).
 Numéro identifiant l'établissement dans lequel ou à partir duquel le travailleur est occupé.
 Si le travailleur a exercé des prestations dans plusieurs sièges d'exploitation, il faut mentionner uniquement l'identifiant du siège de sa dernière prestation durant le trimestre.
 Voir détails complémentaires dans les instructions générales aux employeurs.

DOMAINE DE DEFINITION: Nombre de 10 chiffres dont :
 les positions 1 à 8 correspondent à un numéro d'ordre, avec en première position un chiffre compris entre 2 et 8;
 les positions 9 et 10 correspondent à un nombre de contrôle.

REFERENCE LEGALE:

TYPE: Numérique
LONGUEUR: 10
PRESENCE: Facultative
FORMAT:

CODE ANOMALIE SUR ACCUSE DE RECEPTION:

| Intitulé anomalie | Code anomalie | Gravité |
|-----------------------------|----------------------|----------------|
| Non numérique | 00042-002 | B |
| Invalide | 00042-003 | B |
| Nombre de contrôle invalide | 00042-004 | B |

| | | |
|-----------------------|-----------------|---------------------------------|
| NUMERO DE ZONE: 00616 | VERSION: 2005/2 | DATE DE PUBLICATION: 26/05/2005 |
|-----------------------|-----------------|---------------------------------|

RÉFÉRENCE UTILISATEUR - LIGNE TRAVAILLEUR
(Label XML : WorkerRecordUserReference)

BLOC FONCTIONNEL: Ligne travailleur
Code(s): 90012
Label(s) xml: WorkerRecord

DESCRIPTION: Référence.
Référence de la ligne travailleur utilisée par l'employeur ou un secrétariat social agréé.

DOMAINE DE DEFINITION:

REFERENCE LEGALE:
TYPE: Alphanumérique
LONGUEUR: 20
PRESENCE: Facultative
FORMAT:

CODE ANOMALIE SUR ACCUSE DE RECEPTION:

| Intitulé anomalie | Code anomalie | Gravité |
|---------------------|---------------|---------|
| Longueur incorrecte | 00616-093 | B |

| | | |
|-----------------------|-----------------|---------------------------------|
| NUMERO DE ZONE: 00043 | VERSION: 2005/2 | DATE DE PUBLICATION: 26/05/2005 |
|-----------------------|-----------------|---------------------------------|

NUMÉRO D'OCCUPATION
(Label XML : OccupationSequenceNbr)

BLOC FONCTIONNEL: Occupation de la ligne travailleur; Occupation de la ligne travailleur ONSSAPL
Code(s): 90015; 90196

DESCRIPTION: **Label(s) xml:** Occupation; NOSSLPAOccupation
Numéro de suite des occupations au sein d'une ligne travailleur.
Ce numéro doit être unique au sein d'une ligne travailleur.

DOMAINE DE DEFINITION: Nombre entier positif et élément de [1;99].

REFERENCE LEGALE:

TYPE: Numérique

LONGUEUR: 2

PRESENCE: Indispensable

FORMAT:

CODE ANOMALIE SUR ACCUSE DE RECEPTION:

| Intitulé anomalie | Code anomalie | Gravité |
|--|---------------|---------|
| Non présent | 00043-001 | B |
| Non numérique | 00043-002 | B |
| Longueur incorrecte | 00043-093 | B |
| Pas dans le domaine de définition | 00043-008 | B |
| Trop d'occurrences avec les mêmes identifiants | 00043-006 | B |

| | | |
|-----------------------|-----------------|---------------------------------|
| NUMERO DE ZONE: 00044 | VERSION: 2005/2 | DATE DE PUBLICATION: 26/05/2005 |
|-----------------------|-----------------|---------------------------------|

DATE DE DÉBUT DE L'OCCUPATION
(Label XML : OccupationStartingDate)

BLOC FONCTIONNEL: Occupation de la ligne travailleur; Occupation de la ligne travailleur ONSSAPL
Code(s): 90015; 90196
Label(s) xml: Occupation; NOSSLPAOccupation

DESCRIPTION:

Il s'agit de la date de début de l'occupation sur laquelle porte la déclaration.
Si l'occupation du travailleur n'a pas changé depuis son entrée en service chez l'employeur, cette date correspond à la date d'entrée en service chez l'employeur.
Si l'occupation a été modifiée (exemple : le travailleur est passé d'un régime de travail à temps plein à un régime de travail à temps partiel, la fraction de l'occupation a été modifiée, etc.), la date de début de l'occupation correspond au début de la période à laquelle se rapportent les nouvelles données de l'occupation.
Lorsqu'il est mis fin au contrat de travail et que des indemnités de rupture sont payées au travailleur, il y a lieu de déclarer les différentes périodes couvertes par une indemnité de rupture sous la forme d'une nouvelle occupation par période. Il s'agit alors de la date de début de la période couverte par l'indemnité de rupture.

"Domaine de définition" est modifié:

DOMAINE DE DEFINITION:

Lorsque l'occupation concerne une période couverte par des indemnités de rupture,
- la date doit être supérieure ou égale à la date de début du trimestre pour la sécurité sociale.
Lorsque l'occupation ne concerne pas une période couverte par des indemnités de rupture, l'année doit être un élément de [année de la déclaration - 100 ; année de la déclaration].

REFERENCE LEGALE:

TYPE: Alphanumérique
LONGUEUR: 10
PRESENCE: Indispensable
FORMAT: AAAA-MM-JJ
· AAAA est l'année
· MM est le mois
· JJ est le jour

CODE ANOMALIE SUR ACCUSE DE RECEPTION:

| Intitulé anomalie | Code anomalie | Gravité |
|-----------------------------------|---------------|---------|
| Non présent | 00044-001 | B |
| Invalide | 00044-003 | B |
| Pas dans le domaine de définition | 00044-008 | B |

| | | |
|-----------------------|-----------------|---------------------------------|
| NUMERO DE ZONE: 00045 | VERSION: 2005/2 | DATE DE PUBLICATION: 26/05/2005 |
|-----------------------|-----------------|---------------------------------|

DATE DE FIN DE L'OCCUPATION
(Label XML : OccupationEndingDate)

BLOC FONCTIONNEL: Occupation de la ligne travailleur; Occupation de la ligne travailleur ONSSAPL
Code(s): 90015; 90196
Label(s) xml: Occupation; NOSSLPAOccupation

DESCRIPTION:

Il s'agit de la date de fin de l'occupation sur laquelle porte la déclaration.
Si l'occupation du travailleur est inchangée et continue le trimestre suivant, cette date n'est pas complétée.
Si la fin de l'occupation a comme conséquence que le lien de subordination entre le travailleur et l'employeur est rompu, cette date correspond à la date de sortie chez l'employeur.
Lorsqu'il est mis fin au contrat de travail et que des indemnités de rupture sont payées au travailleur, il y a lieu de déclarer les différentes périodes couvertes par une indemnité de rupture sous la forme d'une nouvelle occupation par période. Il s'agit alors de la date de fin de la période couverte par l'indemnité de rupture.

"Domaine de définition" est modifié:

DOMAINE DE DEFINITION:

Lorsque l'occupation ne concerne pas une période couverte par des indemnités de rupture, elle doit être comprise entre les dates de début et de fin du trimestre pour la sécurité sociale.
Lorsque l'occupation concerne une période couverte par des indemnités de rupture,
- l'année doit être égale à l'année de la date de début de l'occupation.
- la date doit être supérieure ou égale à la date de début du trimestre pour la sécurité sociale.

REFERENCE LEGALE:

TYPE: Alphanumérique
LONGUEUR: 10
PRESENCE: Obligatoire si l'occupation se termine dans le courant du trimestre de la déclaration ou lorsqu'il s'agit d'une occupation correspondant à une période couverte par une indemnité de rupture.
FORMAT: AAAA-MM-JJ
· AAAA est l'année
· MM est le mois
· JJ est le jour

CODE ANOMALIE SUR ACCUSE DE RECEPTION:

| Intitulé anomalie | Code anomalie | Gravité |
|---|---------------|---------|
| Invalide | 00045-003 | B |
| Non présent | 00045-001 | B |
| Pas dans le domaine de définition | 00045-008 | B |
| Date de fin inférieure à la date de début | 00045-014 | B |

| | | |
|------------------------------|------------------------|--|
| NUMERO DE ZONE: 00046 | VERSION: 2005/2 | DATE DE PUBLICATION: 26/05/2005 |
|------------------------------|------------------------|--|

NUMÉRO DE COMMISSION PARITAIRE
(Label XML : JointCommissionNbr)

BLOC FONCTIONNEL: Occupation de la ligne travailleur
Code(s): 90015
Label(s) xml: Occupation

DESCRIPTION: Numéro de commission paritaire dont relève le travailleur dans le cadre de l'occupation déclarée.

DOMAINE DE DEFINITION:

- CCC : Les commissions paritaires ; suite de 3 chiffres, cadrée à gauche.
- CCC.CC : Les sous-commissions paritaires ; suite de 3 chiffres suivie d'un point et de 2 chiffres, cadrée à gauche.
- CCC.CC.CC : Les sous-sous-commissions paritaires ; suite de 3 chiffres suivie d'un point et de 2 chiffres puis d'un point et de 2 chiffres.
- Si le travailleur ne ressort d'aucune commission paritaire, sous-commission paritaire ou sous-sous-commission paritaire, la valeur à remplir est 999.

REFERENCE LEGALE:

TYPE: Alphanumérique

LONGUEUR: 9

PRESENCE: Indispensable

FORMAT: CCC ou CCC.CC ou CCC.CC.CC

CODE ANOMALIE SUR ACCUSE DE RECEPTION:

| Intitulé anomalie | Code anomalie | Gravité |
|-----------------------------------|---------------|---------|
| Non présent | 00046-001 | B |
| Invalide | 00046-003 | B |
| Pas dans le domaine de définition | 00046-008 | B |
| Incompatibilité code travailleur | 00046-030 | B |

| | | |
|-----------------------|-----------------|---------------------------------|
| NUMERO DE ZONE: 00047 | VERSION: 2005/2 | DATE DE PUBLICATION: 26/05/2005 |
|-----------------------|-----------------|---------------------------------|

NUMBRE DE JOURS PAR SEMAINE DU RÉGIME DE TRAVAIL
(Label XML : WorkingDaysSystem)

BLOC FONCTIONNEL: Occupation de la ligne travailleur; Occupation de la ligne travailleur ONSSAPL
Code(s): 90015; 90196
Label(s) xml: Occupation; NOSSLPAOccupation

DESCRIPTION: Si le régime de travail hebdomadaire est fixe, il s'agit du nombre de jours par semaine du travailleur. Le régime de travail est dit fixe lorsque le travailleur travaille un nombre fixe de jours par semaine. Il peut alors prendre les valeurs 1, 2, 3, 4, 5, 6 ou 7 jours/semaine.
Si le régime de travail hebdomadaire est variable, il s'agit du nombre moyen de jours par semaine durant lesquels le travailleur est censé effectuer un travail en tenant compte des jours de travail présents dans un cycle complet de travail.

DOMAINE DE DEFINITION: Nombre entier positif et élément de [0; 700].
La valeur "0" est réservée aux travailleurs en interruption complète de la carrière professionnelle ainsi qu'à certains travailleurs qui au cours du trimestre (ou de la partie de trimestre au cours de laquelle ils étaient en service) n'ont dû fournir aucune prestation (Justification des jours = 7).
En cas de conversion des prestations en régime 5 jours/semaine, il doit être égal à 500.
Attention : les jours sont exprimés en centièmes de jours.
Exemples :
- 5 jours/semaine est exprimé sous la forme : 500.
- 2,66 jours/semaine est exprimé sous la forme : 266.

REFERENCE LEGALE:

TYPE: Numérique
LONGUEUR: 3
PRESENCE: Indispensable
FORMAT:

CODE ANOMALIE SUR ACCUSE DE RECEPTION:

| Intitulé anomalie | Code anomalie | Gravité |
|-----------------------------------|---------------|---------|
| Non présent | 00047-001 | B |
| Non numérique | 00047-002 | B |
| Longueur incorrecte | 00047-093 | B |
| Pas dans le domaine de définition | 00047-008 | B |

| | | |
|-----------------------|-----------------|---------------------------------|
| NUMERO DE ZONE: 00048 | VERSION: 2005/2 | DATE DE PUBLICATION: 26/05/2005 |
|-----------------------|-----------------|---------------------------------|

NOMBRE MOYEN D'HEURES PAR SEMAINE DU TRAVAILLEUR
(Label XML : MeanWorkingHours)

BLOC FONCTIONNEL: Occupation de la ligne travailleur; Occupation de la ligne travailleur ONSSAPL
Code(s): 90015; 90196
Label(s) xml: Occupation; NOSSLPAOccupation

"Description" est modifiée:

DESCRIPTION: Nombre moyen d'heures par semaine (exprimé en centièmes d'heures) pendant lesquelles le travailleur est censé effectuer un travail conformément à son contrat de travail, abstraction faite d'éventuelles suspension du contrat.
Pour un travailleur en interruption complète de la carrière professionnelle, ce nombre est égal à zéro.
Dans une déclaration ONSSAPL, ce nombre peut également valoir 0 pour un travailleur qui au cours du trimestre (ou de la partie de trimestre au cours de laquelle il était en service) n'a dû fournir aucune prestation (Justification des jours = 7).
Le nombre moyen d'heures par semaine du travailleur divisé par le nombre moyen d'heures par semaine de la personne de référence définit la fraction d'occupation du travailleur.
Par personne de référence, on entend la personne occupée à temps plein dans la même entreprise ou, à défaut, dans la même branche d'activités, dans une fonction analogue.

"Domaine de définition" est modifié:

DOMAINE DE DEFINITION: Dans une déclaration ONSS :
[1;4800] pour un travailleur à temps partiel ou assimilé à un travailleur à temps partiel sauf s'il est en interruption complète de la carrière professionnelle.
0 si le travailleur est en interruption complète de la carrière professionnelle.
Dans une déclaration ONSSAPL :
[1;4800] pour tous les travailleurs, sauf exceptions reprises ci-après.
0 si le travailleur est en interruption complète de la carrière professionnelle.
[0;4800] pour un travailleur qui au cours du trimestre (ou de la partie de trimestre au cours de laquelle il était en service) n'a dû fournir aucune prestation (Justification des jours = 7).
Attention : Les heures sont exprimées en centièmes d'heures.
Exemples :
. 38 heures 20 min. est exprimé sous la forme : 3833
. 38 heures est exprimé sous la forme : 3800

REFERENCE LEGALE:

TYPE: Numérique
LONGUEUR: 4
PRESENCE: Indispensable
FORMAT:

CODE ANOMALIE SUR ACCUSE DE RECEPTION:

| Intitulé anomalie | Code anomalie | Gravité |
|-----------------------------------|---------------|---------|
| Non présent | 00048-001 | B |
| Non numérique | 00048-002 | B |
| Longueur incorrecte | 00048-093 | B |
| Pas dans le domaine de définition | 00048-008 | B |

| | | |
|-----------------------|-----------------|---------------------------------|
| NUMERO DE ZONE: 00049 | VERSION: 2005/2 | DATE DE PUBLICATION: 26/05/2005 |
|-----------------------|-----------------|---------------------------------|

NOMBRE MOYEN D'HEURES PAR SEMAINE DE LA PERSONNE DE RÉFÉRENCE
(Label XML : RefMeanWorkingHours)

BLOC FONCTIONNEL: Occupation de la ligne travailleur; Occupation de la ligne travailleur ONSSAPL
Code(s): 90015; 90196
Label(s) xml: Occupation; NOSSLPAOccupation

DESCRIPTION: Nombre moyen d'heures par semaine (exprimé en centièmes d'heures) pendant lesquelles la personne de référence est censée effectuer un travail.
C'est le nombre d'heures par semaine d'une personne occupée à temps plein dans la même entreprise, ou, à défaut, dans la même branche d'activités, dans une fonction analogue.
Le nombre moyen d'heures par semaine du travailleur divisé par le nombre moyen d'heures par semaine de la personne de référence définit la fraction d'occupation du travailleur.

DOMAINE DE DEFINITION: [1;4800]
Attention : Les heures sont exprimées en centièmes d'heures.
Exemples :
. 38 heures 20 min. est exprimé sous la forme : 3833
. 38 heures est exprimé sous la forme : 3800

REFERENCE LEGALE:

TYPE: Numérique
LONGUEUR: 4
PRESENCE: Indispensable
FORMAT:

CODE ANOMALIE SUR ACCUSE DE RECEPTION:

| Intitulé anomalie | Code anomalie | Gravité |
|-----------------------------------|---------------|---------|
| Non présent | 00049-001 | B |
| Non numérique | 00049-002 | B |
| Longueur incorrecte | 00049-093 | B |
| Pas dans le domaine de définition | 00049-008 | B |

| | | |
|------------------------------|------------------------|--|
| NUMERO DE ZONE: 00050 | VERSION: 2005/2 | DATE DE PUBLICATION: 26/05/2005 |
|------------------------------|------------------------|--|

TYPE DU CONTRAT
(Label XML : ContractType)

BLOC FONCTIONNEL: Occupation de la ligne travailleur; Occupation de la ligne travailleur ONSSAPL
Code(s): 90015; 90196
Label(s) xml: Occupation; NOSSLPAOccupation

DESCRIPTION: Code qui indique si l'occupation est effectuée dans le cadre d'un contrat temps plein ou temps partiel.

DOMAINE DE DEFINITION: 0 = temps plein
1 = temps partiel

Si la ligne travailleur concerne un parent d'accueil (code travailleur 497), la valeur permise est "1".

REFERENCE LEGALE:

TYPE: Numérique

LONGUEUR: 1

PRESENCE: Indispensable

FORMAT:

CODE ANOMALIE SUR ACCUSE DE RECEPTION:

| Intitulé anomalie | Code anomalie | Gravité |
|-----------------------------------|----------------------|----------------|
| Non présent | 00050-001 | B |
| Non numérique | 00050-002 | B |
| Longueur incorrecte | 00050-093 | B |
| Pas dans le domaine de définition | 00050-008 | B |

| | | |
|-----------------------|-----------------|---------------------------------|
| NUMERO DE ZONE: 00051 | VERSION: 2005/2 | DATE DE PUBLICATION: 26/05/2005 |
|-----------------------|-----------------|---------------------------------|

MESURE DE RÉORGANISATION DU TRAVAIL
(Label XML : ReorganisationMeasure)

BLOC FONCTIONNEL: Occupation de la ligne travailleur; Occupation de la ligne travailleur ONSSAPL

Code(s): 90015; 90196

Label(s) xml: Occupation; NOSSLPAOccupation

DESCRIPTION: Code qui indique que le travailleur est occupé dans le cadre d'une mesure de réduction du temps de travail, indépendamment du fait qu'une éventuelle réduction des cotisations afférente à la mesure est demandée.

Ce code est également utilisé pour indiquer que le travailleur accomplit des prestations de travail effectives pour lesquelles il reçoit une rémunération réduite.

"Domaine de définition" est modifié:

DOMAINE DE DEFINITION:

1 = mesure de réduction du temps de travail dans le cadre d'un plan de redistribution du travail approuvé par le Ministre de l'emploi et du travail

2 = systèmes prévus par la CCT n° 42 du 12 juin 1987 relative à l'instauration de nouveaux régimes de travail dans les entreprises. Les expérimentations Hansenne (A.R. 179 du 30/12/1982) ne sont pas comprises.

3 = interruption complète de la carrière professionnelle

4 = interruption partielle de la carrière professionnelle

5 = travail adapté avec perte de salaire c'est à dire lorsque le travailleur accomplit des prestations de travail effectives pour lesquelles il perçoit une rémunération réduite.

6 = prépension à mi-temps

107 = travailleur contractuel ou statutaire qui suit une formation dans le cadre du projet de formation d'infirmiers et qui est rémunéré durant son absence au travail parce qu'il suit une formation dans le cadre d'un enseignement à temps plein ou d'un enseignement de promotion sociale en vue d'être diplômé ou gradué en soins infirmiers (uniquement autorisé pour les déclarations ONSSAPL du trimestre 20051).

Si cette zone appartient au bloc 90015 (Occupation de la ligne travailleur ONSS) les valeurs permises sont 1, 2, 3, 4, 5 et 6

Si cette zone appartient au bloc 90196 (Occupation de la ligne travailleur ONSSAPL) les valeurs permises sont 1, 3, 4, 5 + 107 (uniquement autorisé pour les déclarations ONSSAPL du trimestre 20051)

REFERENCE LEGALE:

TYPE: Numérique

LONGUEUR: 3

PRESENCE: Obligatoire si l'occupation du travailleur est effectuée dans le cadre d'une mesure de réorganisation du travail susmentionnée.

FORMAT:

CODE ANOMALIE SUR ACCUSE DE RECEPTION:

| Intitulé anomalie | Code anomalie | Gravité |
|-----------------------------------|---------------|---------|
| Non numérique | 00051-002 | B |
| Longueur incorrecte | 00051-093 | B |
| Pas dans le domaine de définition | 00051-008 | B |

| | | |
|------------------------------|------------------------|--|
| NUMERO DE ZONE: 00052 | VERSION: 2005/2 | DATE DE PUBLICATION: 26/05/2005 |
|------------------------------|------------------------|--|

MESURE DE PROMOTION DE L'EMPLOI
(Label XML : EmploymentPromotion)

BLOC FONCTIONNEL: Occupation de la ligne travailleur; Occupation de la ligne travailleur ONSSAPL
Code(s): 90015; 90196
Label(s) xml: Occupation; NOSSLPAOccupation

DESCRIPTION: Code qui indique si l'occupation du travailleur est effectuée dans le cadre d'une mesure de promotion de l'emploi, indépendamment du fait qu'une réduction des cotisations afférente à la mesure est demandée.

DOMAINE DE DEFINITION: Voir annexe 35 : Mesure de promotion de l'emploi.
Pour l'ONSSAPL voir annexe 36 : Mesure de promotion de l'emploi APL.

REFERENCE LEGALE:

TYPE: Numérique

LONGUEUR: 3

PRESENCE: Obligatoire si l'occupation du travailleur est effectuée dans le cadre d'une mesure de promotion de l'emploi susmentionnée.

FORMAT:

CODE ANOMALIE SUR ACCUSE DE RECEPTION:

| Intitulé anomalie | Code anomalie | Gravité |
|-----------------------------------|----------------------|----------------|
| Non numérique | 00052-002 | B |
| Longueur incorrecte | 00052-093 | B |
| Pas dans le domaine de définition | 00052-008 | B |
| Incompatibilité trimestre | 00052-034 | B |

| | | |
|------------------------------|------------------------|--|
| NUMERO DE ZONE: 00053 | VERSION: 2005/2 | DATE DE PUBLICATION: 26/05/2005 |
|------------------------------|------------------------|--|

STATUT DU TRAVAILLEUR
(Label XML : WorkerStatus)

BLOC FONCTIONNEL: Occupation de la ligne travailleur; Occupation de la ligne travailleur ONSSAPL
Code(s): 90015; 90196

Label(s) xml: Occupation; NOSSLPAOccupation
DESCRIPTION: Code qui indique si l'occupation est effectuée dans le cadre d'un contrat particulier.

DOMAINE DE DEFINITION: Voir annexe 21 - Liste des valeurs autorisées pour le statut du travailleur.

REFERENCE LEGALE:

TYPE: Alphanumérique

LONGUEUR: 2

PRESENCE: Obligatoire si l'occupation du travailleur est effectuée dans le cadre d'un contrat particulier mentionné à l'annexe 21.

FORMAT:

CODE ANOMALIE SUR ACCUSE DE RECEPTION:

| Intitulé anomalie | Code anomalie | Gravité |
|-----------------------------------|---------------|---------|
| Longueur incorrecte | 00053-093 | B |
| Pas dans le domaine de définition | 00053-008 | B |
| Incompatibilité trimestre | 00053-034 | B |

| | | |
|------------------------------|------------------------|--|
| NUMERO DE ZONE: 00054 | VERSION: 2005/2 | DATE DE PUBLICATION: 26/05/2005 |
|------------------------------|------------------------|--|

NOTION PENSIONNÉ
(Label XML : Retired)

BLOC FONCTIONNEL: Occupation de la ligne travailleur; Occupation de la ligne travailleur ONSSAPL
Code(s): 90015; 90196
Label(s) xml: Occupation; NOSSLPAOccupation

DESCRIPTION: Code qui indique que la personne continue à exercer une activité professionnelle bien que pensionnée.

DOMAINE DE DEFINITION: 0 = non-pensionné
1 = pensionné

REFERENCE LEGALE:

TYPE: Numérique

LONGUEUR: 1

PRESENCE: Indispensable

FORMAT:

CODE ANOMALIE SUR ACCUSE DE RECEPTION:

| Intitulé anomalie | Code anomalie | Gravité |
|-----------------------------------|---------------|---------|
| Non présent | 00054-001 | B |
| Non numérique | 00054-002 | B |
| Longueur incorrecte | 00054-093 | B |
| Pas dans le domaine de définition | 00054-008 | B |

| | | |
|------------------------------|------------------------|--|
| NUMERO DE ZONE: 00055 | VERSION: 2005/2 | DATE DE PUBLICATION: 26/05/2005 |
|------------------------------|------------------------|--|

TYPE D'APPRENTISSAGE
(Label XML : Apprenticeship)

BLOC FONCTIONNEL: Occupation de la ligne travailleur; Occupation de la ligne travailleur ONSSAPL

Code(s): 90015; 90196

Label(s) xml: Occupation; NOSSLPAOccupation

DESCRIPTION: Code permettant de distinguer les différentes sortes d'apprentis.

DOMAINE DE DEFINITION:

- 1 = apprenti agréé des classes moyennes
- 2 = apprenti avec contrat d'apprentissage industriel
- 3 = apprenti en formation de chef d'entreprise
- 4 = élèves avec convention d'insertion socio-professionnelle reconnue par les communautés et Régions
- 5 = stagiaire en convention d'immersion professionnelle

REFERENCE LEGALE:

TYPE: Numérique

LONGUEUR: 1

PRESENCE: Obligatoire si le travailleur est un apprenti.

FORMAT:

CODE ANOMALIE SUR ACCUSE DE RECEPTION:

| Intitulé anomalie | Code anomalie | Gravité |
|-----------------------------------|----------------------|----------------|
| Non numérique | 00055-002 | B |
| Longueur incorrecte | 00055-093 | B |
| Pas dans le domaine de définition | 00055-008 | B |
| Non présent | 00055-001 | B |
| Incompatibilité code travailleur | 00055-030 | B |

| | | |
|------------------------------|------------------------|--|
| NUMERO DE ZONE: 00056 | VERSION: 2005/2 | DATE DE PUBLICATION: 26/05/2005 |
|------------------------------|------------------------|--|

MODE DE RÉMUNÉRATION
(Label XML : RemunMethod)

BLOC FONCTIONNEL: Occupation de la ligne travailleur; Occupation de la ligne travailleur ONSSAPL
Code(s): 90015; 90196
Label(s) xml: Occupation; NOSSLPAOccupation

DESCRIPTION: Code qui indique si le travailleur est payé selon un mode de rémunération particulier.

DOMAINE DE DEFINITION: 1 = travailleur qui perçoit une rémunération pour un travail à la pièce ou à l'entreprise ou qui est payé à la tâche (= prestation)
2 = travailleur qui est rémunéré exclusivement ou partiellement à la commission
3 = travailleur payé au moyen de titres-services

REFERENCE LEGALE:

TYPE: Numérique

LONGUEUR: 1

PRESENCE: Obligatoire si le travailleur est payé selon un mode de rémunération susmentionné.

FORMAT:

CODE ANOMALIE SUR ACCUSE DE RECEPTION:

| Intitulé anomalie | Code anomalie | Gravité |
|-----------------------------------|---------------|---------|
| Non numérique | 00056-002 | B |
| Longueur incorrecte | 00056-093 | B |
| Pas dans le domaine de définition | 00056-008 | B |

| | | |
|-----------------------|-----------------|---------------------------------|
| NUMERO DE ZONE: 00057 | VERSION: 2005/2 | DATE DE PUBLICATION: 26/05/2005 |
|-----------------------|-----------------|---------------------------------|

NUMÉRO DE FONCTION
(Label XML : PositionCode)

BLOC FONCTIONNEL: Occupation de la ligne travailleur; Occupation de la ligne travailleur ONSSAPL
Code(s): 90015; 90196
Label(s) xml: Occupation; NOSSLPAOccupation

DESCRIPTION: Pour les travailleurs rémunérés totalement ou partiellement au pourboire ou au service, ainsi que pour les marins pêcheurs et les travailleurs saisonniers dans le secteur de l'agriculture et de l'horticulture, la rémunération est déclarée sur une base forfaitaire. Le numéro de fonction permet de connaître la fonction exercée par le travailleur et donc la rémunération forfaitaire journalière. La rémunération forfaitaire est obtenue en multipliant la rémunération forfaitaire journalière par le nombre de jours au forfait.

DOMAINE DE DEFINITION: La rémunération forfaitaire doit être déclarée globalement sous le code rémunération 01. La liste des valeurs admises se trouve en annexe des Instructions générales à l'usage des employeurs.

La liste des valeurs admises se trouve en annexe 9. Pour l'ONSSAPL voir annexe 38 : Numéros de fonction du personnel déclaré au forfait suivant l'indice de catégorie de l'employeur APL.

REFERENCE LEGALE:

TYPE: Numérique

LONGUEUR: 2

PRESENCE: Obligatoire si la déclaration concerne un employeur ONSS et que le travailleur est rémunéré totalement ou partiellement au pourboire ou au service, ou s'il s'agit d'un marin pêcheur et si la rémunération est déclarée sur une base forfaitaire ou si la déclaration concerne un employeur ONSSAPL et que le travailleur est rémunéré totalement ou partiellement au pourboire ou au service et si la rémunération est déclarée sur une base forfaitaire.

FORMAT:

CODE ANOMALIE SUR ACCUSE DE RECEPTION:

| Intitulé anomalie | Code anomalie | Gravité |
|-------------------------------------|---------------|---------|
| Non numérique | 00057-002 | B |
| Longueur incorrecte | 00057-093 | B |
| Pas dans le domaine de définition | 00057-008 | B |
| Non présent | 00057-001 | B |
| Incompatibilité code travailleur | 00057-030 | B |
| Incompatibilité catégorie employeur | 00057-025 | B |

| | | |
|------------------------------|------------------------|--|
| NUMERO DE ZONE: 00059 | VERSION: 2005/2 | DATE DE PUBLICATION: 26/05/2005 |
|------------------------------|------------------------|--|

CLASSE DU PERSONNEL VOLANT
(Label XML : FlyingStaffClass)

BLOC FONCTIONNEL: Occupation de la ligne travailleur
Code(s): 90015
Label(s) xml: Occupation

DESCRIPTION: Ce code, destiné essentiellement aux compagnies aériennes, permet de déterminer la catégorie à laquelle appartient un travailleur employé à bord d'un avion. Le nombre de minutes de vol afférentes doit être déclaré.
Ce code doit également être utilisé pour désigner les pilotes militaires.

DOMAINE DE DEFINITION: 1 = pilote
2 = personnel de cabine
3 = autre

REFERENCE LEGALE:

TYPE: Numérique
LONGUEUR: 1
PRESENCE: Facultative

FORMAT:

CODE ANOMALIE SUR ACCUSE DE RECEPTION:

| Intitulé anomalie | Code anomalie | Gravité |
|-----------------------------------|---------------|---------|
| Non numérique | 00059-002 | B |
| Longueur incorrecte | 00059-093 | B |
| Pas dans le domaine de définition | 00059-008 | B |

| | | |
|-----------------------|-----------------|---------------------------------|
| NUMERO DE ZONE: 00060 | VERSION: 2005/2 | DATE DE PUBLICATION: 26/05/2005 |
|-----------------------|-----------------|---------------------------------|

PAIEMENT EN DIXIÈMES OU DOUZIÈMES
(Label XML : TenthOrTwelfth)

BLOC FONCTIONNEL: Occupation de la ligne travailleur; Occupation de la ligne travailleur ONSSAPL

Code(s): 90015; 90196

Label(s) xml: Occupation; NOSSLPAOccupation

DESCRIPTION: Code qui indique si l'enseignant est payé en dixièmes ou en douzièmes.

DOMAINE DE DEFINITION:
10 = paiement en dixièmes
12 = paiement en douzièmes

REFERENCE LEGALE:

TYPE: Numérique

LONGUEUR: 2

PRESENCE: Obligatoire si le travailleur exerce une fonction d'enseignant.

FORMAT:

CODE ANOMALIE SUR ACCUSE DE RECEPTION:

| Intitulé anomalie | Code anomalie | Gravité |
|-----------------------------------|---------------|---------|
| Non numérique | 00060-002 | B |
| Longueur incorrecte | 00060-093 | B |
| Pas dans le domaine de définition | 00060-008 | B |

| | | |
|-----------------------|-----------------|---------------------------------|
| NUMERO DE ZONE: 00617 | VERSION: 2005/2 | DATE DE PUBLICATION: 26/05/2005 |
|-----------------------|-----------------|---------------------------------|

RÉFÉRENCE UTILISATEUR - OCCUPATION DE LA LIGNE TRAVAILLEUR
(Label XML : OccupationUserReference)

BLOC FONCTIONNEL: Occupation de la ligne travailleur; Occupation de la ligne travailleur ONSSAPL
Code(s): 90015; 90196
Label(s) xml: Occupation; NOSSLPAOccupation

DESCRIPTION: Référence.
Référence de l'occupation de la ligne travailleur utilisée par l'employeur ou un secrétariat social agréé.

DOMAINE DE DEFINITION:

REFERENCE LEGALE:

TYPE: Alphanumérique

LONGUEUR: 20

PRESENCE: Facultative

FORMAT:

CODE ANOMALIE SUR ACCUSE DE RECEPTION:

| Intitulé anomalie | Code anomalie | Gravité |
|---------------------|---------------|---------|
| Longueur incorrecte | 00617-093 | B |

| | | |
|------------------------------|------------------------|--|
| NUMERO DE ZONE: 00625 | VERSION: 2005/2 | DATE DE PUBLICATION: 26/05/2005 |
|------------------------------|------------------------|--|

JUSTIFICATION DES JOURS
(Label XML : DaysJustification)

BLOC FONCTIONNEL: Occupation de la ligne travailleur; Occupation de la ligne travailleur ONSSAPL
Code(s): 90015; 90196
Label(s) xml: Occupation; NOSSLPAOccupation

DESCRIPTION: Code qui indique que le travailleur est occupé au cours du trimestre selon un cycle de travail particulier

DOMAINE DE DEFINITION:

1. Travailleur à temps plein occupé dans un cycle de travail dépassant le trimestre qui, au cours du trimestre, a presté plus de jours que ceux prévus par son régime de travail moyen par semaine.
2. Travailleur à temps plein occupé dans un cycle de travail dépassant le trimestre qui, au cours du trimestre, a presté moins de jours que ceux prévus par son régime de travail moyen par semaine.
3. Travailleur à temps partiel occupé dans un cycle de travail dépassant le trimestre qui, au cours du trimestre, a presté plus de jours que ceux prévus par son régime de travail moyen par semaine.
4. Travailleur à temps partiel occupé dans un cycle de travail dépassant le trimestre qui, au cours du trimestre, a presté moins de jours que ceux prévus par son régime de travail moyen par semaine.
5. Travailleur à temps partiel qui, en sus de ses prestations contractuelles prévues, fournit au cours du trimestre un nombre de jours non récupérables.
6. Combinaison des points 3 et 5 ou des points 4 et 5.
7. Travailleur qui au cours du trimestre (ou de la partie de trimestre au cours de laquelle il était en service) n'a dû fournir aucune prestation
8. Un travailleur rémunéré partiellement au pourboire ou au service qui doit être déclaré sans salaire pour une partie de ses prestations.

REFERENCE LEGALE:

TYPE: Alphanumérique

LONGUEUR: 1

PRESENCE: Obligatoire si l'occupation du travailleur est effectuée selon une particularité reprise ci-dessus.

FORMAT:

CODE ANOMALIE SUR ACCUSE DE RECEPTION:

| Intitulé anomalie | Code anomalie | Gravité |
|-------------------------------------|---------------|---------|
| Non numérique | 00625-002 | B |
| Longueur incorrecte | 00625-093 | B |
| Pas dans le domaine de définition | 00625-008 | B |
| Incompatible avec les prestations | 00625-196 | B |
| Incompatible avec les rémunérations | 00625-203 | B |

| | | |
|-----------------------|-----------------|---------------------------------|
| NUMERO DE ZONE: 00023 | VERSION: 2005/2 | DATE DE PUBLICATION: 26/05/2005 |
|-----------------------|-----------------|---------------------------------|

NUMÉRO DE SUITE PERSONNE PHYSIQUE
(Label XML : NaturalPersonSequenceNbr)

BLOC FONCTIONNEL: Personne physique
Code(s): 90017
Label(s) xml: NaturalPerson

DESCRIPTION: Numéro de suite des personnes physiques au sein d'une déclaration.
Ce numéro doit être unique au sein d'une déclaration.

DOMAINE DE DEFINITION: Nombre entier positif et élément de [1;9999999].

REFERENCE LEGALE:

TYPE: Numérique

LONGUEUR: 7

PRESENCE: Indispensable

FORMAT:

CODE ANOMALIE SUR ACCUSE DE RECEPTION:

| Intitulé anomalie | Code anomalie | Gravité |
|-----------------------------------|---------------|---------|
| Non présent | 00023-001 | B |
| Non numérique | 00023-002 | B |
| Longueur incorrecte | 00023-093 | B |
| Pas dans le domaine de définition | 00023-008 | B |

| | | |
|------------------------------|------------------------|--|
| NUMERO DE ZONE: 00024 | VERSION: 2005/2 | DATE DE PUBLICATION: 26/05/2005 |
|------------------------------|------------------------|--|

NUMÉRO D'IDENTIFICATION DE LA SÉCURITÉ SOCIALE - NISS
(Label XML : INSS)

BLOC FONCTIONNEL: Personne physique
Code(s): 90017
Label(s) xml: NaturalPerson

DESCRIPTION: Numéro d'identification d'une personne physique au sein de la sécurité sociale. Il s'agit du numéro d'identification de la personne physique au registre national ou au registre bis des personnes physiques.

DOMAINE DE DEFINITION: La valeur 0 n'est pas permise

REFERENCE LEGALE:

TYPE: Numérique

LONGUEUR: 11

PRESENCE: Indispensable

FORMAT: 0 ou NNNNNNNNNCC
· NNNNNNNNN est le numéro
· CC est le chiffre de contrôle.

CODE ANOMALIE SUR ACCUSE DE RECEPTION:

| Intitulé anomalie | Code anomalie | Gravité |
|---------------------------------------|----------------------|----------------|
| Non présent | 00024-001 | B |
| Non numérique | 00024-002 | B |
| Invalide | 00024-003 | B |
| Nombre de contrôle invalide | 00024-004 | B |
| Incompatible avec d'autres trimestres | 00024-214 | B |

| | | |
|------------------------------|------------------------|--|
| NUMERO DE ZONE: 00025 | VERSION: 2005/2 | DATE DE PUBLICATION: 26/05/2005 |
|------------------------------|------------------------|--|

NOM DU TRAVAILLEUR
(Label XML : WorkerName)

BLOC FONCTIONNEL: Personne physique
Code(s): 90017
Label(s) xml: NaturalPerson

DESCRIPTION: Nom de famille d'une personne physique.
Il faut mentionner le nom repris sur le passeport ou la carte d'identité.
Pour les femmes de nationalité belge, il s'agit du nom de jeune fille.

DOMAINE DE DEFINITION:

REFERENCE LEGALE:

TYPE: Alphanumérique
LONGUEUR: 48
PRESENCE: Indispensable
FORMAT:

CODE ANOMALIE SUR ACCUSE DE RECEPTION:

| Intitulé anomalie | Code anomalie | Gravité |
|---------------------------------------|---------------|---------|
| Non présent | 00025-001 | B |
| Longueur incorrecte | 00025-093 | B |
| Incompatible avec d'autres trimestres | 00025-214 | B |

| | | |
|-----------------------|-----------------|---------------------------------|
| NUMERO DE ZONE: 00026 | VERSION: 2005/2 | DATE DE PUBLICATION: 26/05/2005 |
|-----------------------|-----------------|---------------------------------|

PRÉNOM DU TRAVAILLEUR
(Label XML : WorkerFirstName)

BLOC FONCTIONNEL: Personne physique
Code(s): 90017
Label(s) xml: NaturalPerson

DESCRIPTION: Premier prénom d'une personne physique.

DOMAINE DE DEFINITION:

REFERENCE LEGALE:

TYPE: Alphanumérique

LONGUEUR: 24

PRESENCE: Indispensable

FORMAT:

CODE ANOMALIE SUR ACCUSE DE RECEPTION:

| Intitulé anomalie | Code anomalie | Gravité |
|---------------------------------------|---------------|---------|
| Non présent | 00026-001 | B |
| Longueur incorrecte | 00026-093 | B |
| Incompatible avec d'autres trimestres | 00026-214 | B |

| | | |
|-----------------------|-----------------|---------------------------------|
| NUMERO DE ZONE: 00027 | VERSION: 2005/2 | DATE DE PUBLICATION: 26/05/2005 |
|-----------------------|-----------------|---------------------------------|

INITIALE DU DEUXIÈME PRÉNOM DU TRAVAILLEUR
(Label XML : WorkerInitial)

BLOC FONCTIONNEL: Personne physique
Code(s): 90017
Label(s) xml: NaturalPerson

DESCRIPTION: Initiale du deuxième prénom d'une personne physique.

DOMAINE DE DEFINITION: Un caractère alphabétique.

REFERENCE LEGALE:

TYPE: Alphanumérique

LONGUEUR: 1

PRESENCE: Obligatoire si le travailleur a un deuxième prénom.

FORMAT:

CODE ANOMALIE SUR ACCUSE DE RECEPTION:

| | Intitulé anomalie | Code anomalie | Gravité |
|--|--------------------------|----------------------|----------------|
| | Invalide | 00027-003 | B |

| | | |
|-----------------------|-----------------|---------------------------------|
| NUMERO DE ZONE: 00028 | VERSION: 2005/2 | DATE DE PUBLICATION: 26/05/2005 |
|-----------------------|-----------------|---------------------------------|

DATE DE NAISSANCE DU TRAVAILLEUR
(Label XML : WorkerBirthdate)

BLOC FONCTIONNEL: Personne physique
Code(s): 90017
Label(s) xml: NaturalPerson

DESCRIPTION: Date de naissance de la personne physique.

DOMAINE DE DEFINITION: AAAA est un élément de [année de la déclaration-120; année de la déclaration].

REFERENCE LEGALE:
TYPE: Alphanumérique
LONGUEUR: 10
PRESENCE: Indispensable
FORMAT: AAAA-MM-JJ (date valide)
 AAAA-00-00

CODE ANOMALIE SUR ACCUSE DE RECEPTION:

| Intitulé anomalie | Code anomalie | Gravité |
|---------------------------------------|---------------|---------|
| Non présent | 00028-001 | B |
| Invalide | 00028-003 | B |
| Pas dans le domaine de définition | 00028-008 | B |
| Incompatible avec d'autres trimestres | 00028-214 | B |

| | | |
|------------------------------|------------------------|--|
| NUMERO DE ZONE: 00029 | VERSION: 2005/2 | DATE DE PUBLICATION: 26/05/2005 |
|------------------------------|------------------------|--|

SEXE DU TRAVAILLEUR
(Label XML : WorkerSex)

BLOC FONCTIONNEL: Personne physique
Code(s): 90017
Label(s) xml: NaturalPerson

DESCRIPTION: Sexe d'une personne physique.

DOMAINE DE DEFINITION: 1 = masculin
 2 = féminin

REFERENCE LEGALE:

TYPE: Numérique

LONGUEUR: 1

PRESENCE: Indispensable

FORMAT:

CODE ANOMALIE SUR ACCUSE DE RECEPTION:

| Intitulé anomalie | Code anomalie | Gravité |
|---------------------------------------|----------------------|----------------|
| Non présent | 00029-001 | B |
| Non numérique | 00029-002 | B |
| Longueur incorrecte | 00029-093 | B |
| Pas dans le domaine de définition | 00029-008 | B |
| Incompatible avec d'autres trimestres | 00029-214 | B |

| | | |
|-----------------------|-----------------|---------------------------------|
| NUMERO DE ZONE: 00030 | VERSION: 2005/2 | DATE DE PUBLICATION: 26/05/2005 |
|-----------------------|-----------------|---------------------------------|

RUE DU TRAVAILLEUR
(Label XML : WorkerStreet)

BLOC FONCTIONNEL: Personne physique
Code(s): 90017
Label(s) xml: NaturalPerson

DESCRIPTION: Voie publique.
Voie publique où se trouve le domicile du travailleur.
La notion "étage" peut être reprise dans cette zone s'il y a lieu.

DOMAINE DE DEFINITION:

REFERENCE LEGALE:

TYPE: Alphanumérique

LONGUEUR: 35

PRESENCE: Facultative

FORMAT:

CODE ANOMALIE SUR ACCUSE DE RECEPTION:

| Intitulé anomalie | Code anomalie | Gravité |
|---------------------|---------------|---------|
| Longueur incorrecte | 00030-093 | B |

| | | |
|------------------------------|------------------------|--|
| NUMERO DE ZONE: 00031 | VERSION: 2005/2 | DATE DE PUBLICATION: 26/05/2005 |
|------------------------------|------------------------|--|

NUMÉRO DE L'ADRESSE DU TRAVAILLEUR
(Label XML : WorkerHouseNbr)

BLOC FONCTIONNEL: Personne physique
Code(s): 90017
Label(s) xml: NaturalPerson

DESCRIPTION: Numéro du domicile du travailleur.

DOMAINE DE DEFINITION:

REFERENCE LEGALE:

TYPE: Alphanumérique

LONGUEUR: 5

PRESENCE: Facultative

FORMAT:

CODE ANOMALIE SUR ACCUSE DE RECEPTION:

| Intitulé anomalie | Code anomalie | Gravité |
|---------------------|---------------|---------|
| Longueur incorrecte | 00031-093 | B |

| | | |
|-----------------------|-----------------|---------------------------------|
| NUMERO DE ZONE: 00032 | VERSION: 2005/2 | DATE DE PUBLICATION: 26/05/2005 |
|-----------------------|-----------------|---------------------------------|

BOÎTE AUX LETTRES DU TRAVAILLEUR
(Label XML : WorkerPostBox)

BLOC FONCTIONNEL: Personne physique
Code(s): 90017
Label(s) xml: NaturalPerson

DESCRIPTION: Numéro de boîte aux lettres.
Numéro de boîte aux lettres du domicile du travailleur.

DOMAINE DE DEFINITION:

REFERENCE LEGALE:

TYPE: Alphanumérique
LONGUEUR: 4
PRESENCE: Facultative

FORMAT:

CODE ANOMALIE SUR ACCUSE DE RECEPTION:

| Intitulé anomalie | Code anomalie | Gravité |
|---------------------|---------------|---------|
| Longueur incorrecte | 00032-093 | B |

| | | |
|------------------------------|------------------------|--|
| NUMERO DE ZONE: 00033 | VERSION: 2005/2 | DATE DE PUBLICATION: 26/05/2005 |
|------------------------------|------------------------|--|

CODE POSTAL DU TRAVAILLEUR
(Label XML : WorkerZIPCode)

BLOC FONCTIONNEL: Personne physique
Code(s): 90017
Label(s) xml: NaturalPerson

DESCRIPTION: Numéro postal d'une commune.
Numéro postal de l'adresse où le travailleur est domicilié.
Pour les travailleurs domiciliés en Belgique, il faut utiliser la liste officielle des codes postaux belges.

DOMAINE DE DEFINITION: S'il s'agit d'un code postal belge, la valeur doit référer à un des codes repris dans l'annexe 23.

REFERENCE LEGALE:

TYPE: Alphanumérique

LONGUEUR: 9

PRESENCE: Facultative

FORMAT:

CODE ANOMALIE SUR ACCUSE DE RECEPTION:

| Intitulé anomalie | Code anomalie | Gravité |
|-----------------------------------|---------------|---------|
| Longueur incorrecte | 00033-093 | B |
| Pas dans le domaine de définition | 00033-008 | B |

| | | |
|-----------------------|-----------------|---------------------------------|
| NUMERO DE ZONE: 00034 | VERSION: 2005/2 | DATE DE PUBLICATION: 26/05/2005 |
|-----------------------|-----------------|---------------------------------|

COMMUNE DU TRAVAILLEUR
(Label XML : WorkerCity)

BLOC FONCTIONNEL: Personne physique
Code(s): 90017
Label(s) xml: NaturalPerson

DESCRIPTION: Nom d'une commune.
Nom de la commune de domiciliation du travailleur.

DOMAINE DE DEFINITION: S'il s'agit d'une commune belge, la valeur doit référer à un des noms qui correspond en annexe 23 au code postal indiqué dans la zone 00033 [Code postal du travailleur].

REFERENCE LEGALE:
TYPE: Alphanumérique
LONGUEUR: 40
PRESENCE: Facultative
FORMAT:

CODE ANOMALIE SUR ACCUSE DE RECEPTION:

| Intitulé anomalie | Code anomalie | Gravité |
|---------------------------------------|---------------|---------|
| Longueur incorrecte | 00034-093 | B |
| Incompatibilité code postal - commune | 00034-160 | B |

| | | |
|-----------------------|-----------------|---------------------------------|
| NUMERO DE ZONE: 00035 | VERSION: 2005/2 | DATE DE PUBLICATION: 26/05/2005 |
|-----------------------|-----------------|---------------------------------|

CODE PAYS DU TRAVAILLEUR
(Label XML : WorkerCountry)

BLOC FONCTIONNEL: Personne physique
Code(s): 90017
Label(s) xml: NaturalPerson

DESCRIPTION: Code permettant d'identifier un pays.
Code permettant d'identifier le pays où est domicilié le travailleur.

DOMAINE DE DEFINITION: Voir Annexe 5 - Liste des codes pays.

REFERENCE LEGALE:

TYPE: Numérique

LONGUEUR: 5

PRESENCE: Facultative

FORMAT:

CODE ANOMALIE SUR ACCUSE DE RECEPTION:

| Intitulé anomalie | Code anomalie | Gravité |
|-----------------------------------|---------------|---------|
| Non numérique | 00035-002 | B |
| Longueur incorrecte | 00035-093 | B |
| Pas dans le domaine de définition | 00035-008 | B |

| | | |
|------------------------------|------------------------|--|
| NUMERO DE ZONE: 00119 | VERSION: 2005/2 | DATE DE PUBLICATION: 26/05/2005 |
|------------------------------|------------------------|--|

NATIONALITÉ DU TRAVAILLEUR
(Label XML : Nationality)

BLOC FONCTIONNEL: Personne physique
Code(s): 90017
Label(s) xml: NaturalPerson

DESCRIPTION: Code indiquant la nationalité du travailleur.

DOMAINE DE DEFINITION: Voir Annexe 5 - Liste des codes pays.

REFERENCE LEGALE:

TYPE: Numérique

LONGUEUR: 5

PRESENCE: Facultative

FORMAT:

CODE ANOMALIE SUR ACCUSE DE RECEPTION:

| Intitulé anomalie | Code anomalie | Gravité |
|-----------------------------------|----------------------|----------------|
| Non numérique | 00119-002 | B |
| Longueur incorrecte | 00119-093 | B |
| Pas dans le domaine de définition | 00119-008 | B |

| | | |
|-----------------------|-----------------|---------------------------------|
| NUMERO DE ZONE: 00167 | VERSION: 2005/2 | DATE DE PUBLICATION: 26/05/2005 |
|-----------------------|-----------------|---------------------------------|

NUMÉRO DE LA CARTE D'IDENTITÉ SOCIALE
(Label XML : SIS)

BLOC FONCTIONNEL: Personne physique
Code(s): 90017
Label(s) xml: NaturalPerson

DESCRIPTION: Numéro de la carte d'identité sociale d'une personne physique (SIS).

DOMAINE DE DEFINITION: Nombre de 10 chiffres.

REFERENCE LEGALE:

TYPE: Numérique

LONGUEUR: 10

PRESENCE: Facultative

FORMAT:

CODE ANOMALIE SUR ACCUSE DE RECEPTION:

| | Intitulé anomalie | Code anomalie | Gravité |
|--|---------------------|---------------|---------|
| | Non numérique | 00167-002 | B |
| | Longueur incorrecte | 00167-093 | B |

| | | |
|-----------------------|-----------------|---------------------------------|
| NUMERO DE ZONE: 00168 | VERSION: 2005/2 | DATE DE PUBLICATION: 26/05/2005 |
|-----------------------|-----------------|---------------------------------|

COMMUNE - LIEU DE NAISSANCE DU TRAVAILLEUR
(Label XML : WorkerBirthplace)

BLOC FONCTIONNEL: Personne physique
Code(s): 90017
Label(s) xml: NaturalPerson

DESCRIPTION: Nom d'une commune.
Nom de la commune du lieu de naissance de la personne physique.

DOMAINE DE DEFINITION:

REFERENCE LEGALE:
TYPE: Alphanumérique
LONGUEUR: 40
PRESENCE: Facultative
FORMAT:

CODE ANOMALIE SUR ACCUSE DE RECEPTION:

| Intitulé anomalie | Code anomalie | Gravité |
|---------------------|---------------|---------|
| Longueur incorrecte | 00168-093 | B |

| | | |
|------------------------------|------------------------|--|
| NUMERO DE ZONE: 00169 | VERSION: 2005/2 | DATE DE PUBLICATION: 26/05/2005 |
|------------------------------|------------------------|--|

CODE PAYS DU LIEU DE NAISSANCE DU TRAVAILLEUR
(Label XML : WorkerBirthplaceCountry)

BLOC FONCTIONNEL: Personne physique
Code(s): 90017
Label(s) xml: NaturalPerson

DESCRIPTION: Code permettant d'identifier un pays.
Code permettant de déterminer de façon unique le pays du lieu de naissance de la personne physique.

DOMAINE DE DEFINITION: Voir Annexe 5 - Liste des codes pays.

REFERENCE LEGALE:

TYPE: Numérique

LONGUEUR: 5

PRESENCE: Facultative

FORMAT:

CODE ANOMALIE SUR ACCUSE DE RECEPTION:

| Intitulé anomalie | Code anomalie | Gravité |
|-----------------------------------|----------------------|----------------|
| Non numérique | 00169-002 | B |
| Longueur incorrecte | 00169-093 | B |
| Pas dans le domaine de définition | 00169-008 | B |

| | | |
|-----------------------|-----------------|---------------------------------|
| NUMERO DE ZONE: 00615 | VERSION: 2005/2 | DATE DE PUBLICATION: 26/05/2005 |
|-----------------------|-----------------|---------------------------------|

RÉFÉRENCE UTILISATEUR - PERSONNE PHYSIQUE
(Label XML : NaturalPersonUserReference)

BLOC FONCTIONNEL: Personne physique
Code(s): 90017
Label(s) xml: NaturalPerson

DESCRIPTION: Référence.
Référence de la personne physique utilisée par l'employeur ou un secrétariat social agréé.

DOMAINE DE DEFINITION:

REFERENCE LEGALE:
TYPE: Alphanumérique
LONGUEUR: 20
PRESENCE: Facultative
FORMAT:

CODE ANOMALIE SUR ACCUSE DE RECEPTION:

| Intitulé anomalie | Code anomalie | Gravité |
|---------------------|---------------|---------|
| Longueur incorrecte | 00615-093 | B |

| | | |
|-----------------------|-----------------|---------------------------------|
| NUMERO DE ZONE: 00061 | VERSION: 2005/2 | DATE DE PUBLICATION: 26/05/2005 |
|-----------------------|-----------------|---------------------------------|

NUMÉRO DE LIGNE PRESTATION
(Label XML : ServiceSequenceNbr)

BLOC FONCTIONNEL: Prestation de l'occupation ligne travailleur
Code(s): 90018
Label(s) xml: Service

DESCRIPTION: Numéro de suite des prestations au sein d'une occupation ligne travailleur.
Ce numéro doit être unique au sein d'une occupation ligne travailleur.

DOMAINE DE DEFINITION: Nombre entier positif et élément de [1;99].

REFERENCE LEGALE:

TYPE: Numérique

LONGUEUR: 2

PRESENCE: Indispensable

FORMAT:

CODE ANOMALIE SUR ACCUSE DE RECEPTION:

| Intitulé anomalie | Code anomalie | Gravité |
|--|---------------|---------|
| Non présent | 00061-001 | B |
| Non numérique | 00061-002 | B |
| Longueur incorrecte | 00061-093 | B |
| Pas dans le domaine de définition | 00061-008 | B |
| Trop d'occurrences avec les mêmes identifiants | 00061-006 | B |

| | | |
|------------------------------|------------------------|--|
| NUMERO DE ZONE: 00062 | VERSION: 2005/2 | DATE DE PUBLICATION: 26/05/2005 |
|------------------------------|------------------------|--|

CODE PRESTATION
(Label XML : ServiceCode)

BLOC FONCTIONNEL: Prestation de l'occupation ligne travailleur
Code(s): 90018
Label(s) xml: Service

DESCRIPTION: Code permettant de déterminer le type de la prestation déclarée pour l'occupation du travailleur concerné.

DOMAINE DE DEFINITION: Voir Annexe 8 - Codification des données de temps de travail.

REFERENCE LEGALE:

TYPE: Numérique
LONGUEUR: 3
PRESENCE: Indispensable
FORMAT:

CODE ANOMALIE SUR ACCUSE DE RECEPTION:

| Intitulé anomalie | Code anomalie | Gravité |
|-------------------------------------|---------------|---------|
| Non présent | 00062-001 | B |
| Non numérique | 00062-002 | B |
| Longueur incorrecte | 00062-093 | B |
| Pas dans le domaine de définition | 00062-008 | B |
| Incompatibilité code travailleur | 00062-030 | B |
| Incompatibilité catégorie employeur | 00062-025 | B |
| Travailleur trop âgé | 00062-060 | B |

| | | |
|------------------------------|------------------------|--|
| NUMERO DE ZONE: 00063 | VERSION: 2005/2 | DATE DE PUBLICATION: 26/05/2005 |
|------------------------------|------------------------|--|

NOMBRE DE JOURS DE LA PRESTATION
(Label XML : ServiceNbrDays)

BLOC FONCTIONNEL: Prestation de l'occupation ligne travailleur
Code(s): 90018
Label(s) xml: Service

DESCRIPTION: Nombre de jours de la prestation à déclarer pour l'occupation du travailleur concerné.
Lorsque le nombre de jours de la prestation correspond à des données réelles, il est arrondi au demi-jour. Par contre lorsque le nombre de jours de la prestation est converti, il est arrondi au centième de jour.

DOMAINE DE DEFINITION: [1;36600].
Attention : Les jours sont exprimés en centièmes de jours. Exemples :
. 62,22 jours est exprimé sous la forme : 6222
. 65 jours est exprimé sous la forme : 6500

REFERENCE LEGALE:

TYPE: Numérique

LONGUEUR: 5

PRESENCE: Indispensable

FORMAT:

CODE ANOMALIE SUR ACCUSE DE RECEPTION:

| Intitulé anomalie | Code anomalie | Gravité |
|-----------------------------------|----------------------|----------------|
| Non présent | 00063-001 | B |
| Non numérique | 00063-002 | B |
| Longueur incorrecte | 00063-093 | B |
| Pas dans le domaine de définition | 00063-008 | B |
| Incompatibilité trimestre | 00063-034 | B |
| Incompatibilité régime de travail | 00063-032 | B |

| | | |
|-----------------------|-----------------|---------------------------------|
| NUMERO DE ZONE: 00064 | VERSION: 2005/2 | DATE DE PUBLICATION: 26/05/2005 |
|-----------------------|-----------------|---------------------------------|

NOMBRE D'HEURES DE LA PRESTATION
(Label XML : ServiceNbrHours)

BLOC FONCTIONNEL: Prestation de l'occupation ligne travailleur
Code(s): 90018
Label(s) xml: Service

DESCRIPTION: Nombre d'heures de la prestation (exprimé en centièmes d'heures) lorsque le travailleur concerné travaille à temps partiel ou, indépendamment du fait qu'il est occupé à temps plein ou à temps partiel, s'il s'agit d'un travailleur saisonnier, intermittent, d'un travailleur en interruption partielle de la carrière professionnelle, d'un travailleur en prépension à mi-temps, d'un travailleur ayant repris le travail à temps partiel suite à l'avis du médecin conseil ou d'un travailleur avec des prestations réduites.
Par travailleur intermittent, on entend :
- les travailleurs temporaires (voir statut du travailleur) et intérimaires telles que ces notions sont définies dans la loi du 24 juillet 1987 sur le travail temporaire, le travail intérimaire et la mise de travailleurs à disposition d'utilisateurs ;
- les travailleurs à domicile, tels qu'ils sont définis à l'article 3, 4° de l'A.R. du 28 novembre 1969 pris en exécution de la loi du 27 juin 1969 révisant l'arrêté-loi du 28 décembre 1944 concernant la sécurité sociale des travailleurs (voir statut du travailleur).

DOMAINE DE DEFINITION: [1;9999999].
Attention : Les heures sont exprimées en centièmes d'heures.
Exemples :
. 50 heures 30 min. est exprimé sous la forme : 5050
. 252 heures est exprimé sous la forme : 25200

REFERENCE LEGALE:

TYPE: Numérique

LONGUEUR: 7

PRESENCE: Obligatoire si le travailleur concerné travaille à temps partiel ou, indépendamment du fait que le travailleur est occupé à temps plein ou à temps partiel, s'il s'agit d'un travailleur saisonnier, intérimaire, temporaire, d'un travailleur à domicile, d'un travailleur en interruption partielle de la carrière professionnelle, d'un travailleur ayant repris le travail à temps partiel suite à l'avis du médecin conseil, d'un travailleur en prépension à mi-temps ou d'un travailleur avec des prestations réduites.

FORMAT:

CODE ANOMALIE SUR ACCUSE DE RECEPTION:

| Intitulé anomalie | Code anomalie | Gravité |
|-----------------------------------|---------------|---------|
| Non numérique | 00064-002 | B |
| Longueur incorrecte | 00064-093 | B |
| Non présent | 00064-001 | B |
| Pas dans le domaine de définition | 00064-008 | B |

| | | |
|-----------------------|-----------------|---------------------------------|
| NUMERO DE ZONE: 00065 | VERSION: 2005/2 | DATE DE PUBLICATION: 26/05/2005 |
|-----------------------|-----------------|---------------------------------|

NOMBRE DE MINUTES DE VOL
(Label XML : FlightNbrMinutes)

BLOC FONCTIONNEL: Prestation de l'occupation ligne travailleur
Code(s): 90018
Label(s) xml: Service

DESCRIPTION: Cette zone, destinée essentiellement aux compagnies aériennes, permet d'indiquer le nombre de minutes de vol qu'un travailleur, employé à bord d'un avion, a réellement presté pendant l'occupation déclarée.
Le nombre de minutes de vol doit également être déclaré pour les pilotes militaires.

DOMAINE DE DEFINITION: Nombre entier et élément de [0; 9999999].

REFERENCE LEGALE:

TYPE: Numérique

LONGUEUR: 7

PRESENCE: Facultative

FORMAT:

"Code anomalie sur accusé de réception" est modifié:

CODE ANOMALIE SUR ACCUSE DE RECEPTION:

| Intitulé anomalie | Code anomalie | Gravité |
|-----------------------------------|---------------|---------|
| Non numérique | 00065-002 | B |
| Longueur incorrecte | 00065-093 | B |
| Pas dans le domaine de définition | 00065-008 | B |
| Non admis | 00065-146 | B |

| | | |
|-----------------------|-----------------|---------------------------------|
| NUMERO DE ZONE: 00066 | VERSION: 2005/2 | DATE DE PUBLICATION: 26/05/2005 |
|-----------------------|-----------------|---------------------------------|

NUMÉRO DE LIGNE RÉMUNÉRATION
(Label XML : RemunSequenceNbr)

BLOC FONCTIONNEL: Rémunération de l'occupation ligne travailleur
Code(s): 90019
Label(s) xml: Remun

DESCRIPTION: Numéro de suite des rémunérations au sein d'une occupation ligne travailleur.
Ce numéro doit être unique au sein d'une occupation ligne travailleur.

DOMAINE DE DEFINITION: Nombre entier positif et élément de [1;99].

REFERENCE LEGALE:

TYPE: Numérique

LONGUEUR: 2

PRESENCE: Indispensable

FORMAT:

CODE ANOMALIE SUR ACCUSE DE RECEPTION:

| Intitulé anomalie | Code anomalie | Gravité |
|--|---------------|---------|
| Non présent | 00066-001 | NP |
| Non numérique | 00066-002 | NP |
| Longueur incorrecte | 00066-093 | NP |
| Pas dans le domaine de définition | 00066-008 | NP |
| Trop d'occurrences avec les mêmes identifiants | 00066-006 | NP |

| | | |
|------------------------------|------------------------|--|
| NUMERO DE ZONE: 00067 | VERSION: 2005/2 | DATE DE PUBLICATION: 26/05/2005 |
|------------------------------|------------------------|--|

CODE RÉMUNÉRATION
(Label XML : RemunCode)

BLOC FONCTIONNEL: Rémunération de l'occupation ligne travailleur
Code(s): 90019
Label(s) xml: Remun

DESCRIPTION: Code permettant de déterminer le type de donnée salariale déclarée pour l'occupation du travailleur concerné.

DOMAINE DE DEFINITION: Voir Annexe 7 - Codification des rémunérations.
Pour l'ONSSAPL voir annexe 32 : Codification des rémunérations APL.

REFERENCE LEGALE:

TYPE: Numérique

LONGUEUR: 3

PRESENCE: Indispensable

FORMAT:

CODE ANOMALIE SUR ACCUSE DE RECEPTION:

| Intitulé anomalie | Code anomalie | Gravité |
|--|----------------------|----------------|
| Non présent | 00067-001 | B |
| Non numérique | 00067-002 | B |
| Longueur incorrecte | 00067-093 | B |
| Pas dans le domaine de définition | 00067-008 | B |
| Incompatibilité code travailleur | 00067-030 | B |
| Incompatibilité catégorie employeur | 00067-025 | B |
| Incompatibilité catégorie employeur / code travailleur | 00067-085 | B |

| | | |
|-----------------------|-----------------|---------------------------------|
| NUMERO DE ZONE: 00068 | VERSION: 2005/2 | DATE DE PUBLICATION: 26/05/2005 |
|-----------------------|-----------------|---------------------------------|

FRÉQUENCE EN MOIS DE PAIEMENT DE LA PRIME
(Label XML : BonusPaymentFrequency)

BLOC FONCTIONNEL: Rémunération de l'occupation ligne travailleur
Code(s): 90019
Label(s) xml: Remun

DESCRIPTION: Fréquence utilisant le mois comme unité de mesure.
Exemples :
Une fois par mois = 1
Une fois par an = 12
Tous les deux ans = 24
Non périodique = 0

DOMAINE DE DEFINITION: Nombre entier et élément de [0; 99].

REFERENCE LEGALE:

TYPE: Numérique
LONGUEUR: 2
PRESENCE: Obligatoire si il s'agit d'une prime.

FORMAT:

CODE ANOMALIE SUR ACCUSE DE RECEPTION:

| Intitulé anomalie | Code anomalie | Gravité |
|-----------------------------------|---------------|---------|
| Non numérique | 00068-002 | NP |
| Longueur incorrecte | 00068-093 | NP |
| Pas dans le domaine de définition | 00068-008 | NP |
| Non présent | 00068-001 | NP |
| Incompatibilité code rémunération | 00068-029 | NP |

| | | |
|-----------------------|-----------------|---------------------------------|
| NUMERO DE ZONE: 00069 | VERSION: 2005/2 | DATE DE PUBLICATION: 26/05/2005 |
|-----------------------|-----------------|---------------------------------|

POURCENTAGE DE LA RÉMUNÉRATION SUR BASE ANNUELLE
(Label XML : PercentagePaid)

BLOC FONCTIONNEL: Rémunération de l'occupation ligne travailleur
Code(s): 90019
Label(s) xml: Remun

DESCRIPTION: Ce pourcentage doit être déclaré lorsque la réduction de la durée du travail est introduite au moyen de l'octroi d'une rémunération horaire majorée et d'un repos compensatoire non rémunéré.
Il s'agit du pourcentage (exprimé en centièmes de pourcents) sur base annuelle correspondant au rapport entre le nombre de jours pour lesquels une rémunération a été payée et les jours effectifs déclarés. Le nombre de jours pour lesquels une rémunération a été payée correspond au nombre de jours effectifs déclarés auxquels on ajoute le nombre de jours de repos compensatoire dans le cadre d'une réduction du temps de travail.

DOMAINE DE DEFINITION: [0;99999].
Attention : Le pourcentage est exprimé en centième de pourcents.
Exemples : . 104,80% est exprimé sous la forme : 10480
. 106% est exprimé sous la forme : 10600

REFERENCE LEGALE:

TYPE: Numérique

LONGUEUR: 5

PRESENCE: Facultative

FORMAT:

"Code anomalie sur accusé de réception" est modifié:

CODE ANOMALIE SUR ACCUSE DE RECEPTION:

| Intitulé anomalie | Code anomalie | Gravité |
|-----------------------------------|---------------|---------|
| Non numérique | 00069-002 | B |
| Longueur incorrecte | 00069-093 | B |
| Pas dans le domaine de définition | 00069-008 | B |
| Non admis | 00069-146 | B |
| Incompatibilité code rémunération | 00069-029 | B |

| | | |
|------------------------------|------------------------|--|
| NUMERO DE ZONE: 00070 | VERSION: 2005/2 | DATE DE PUBLICATION: 26/05/2005 |
|------------------------------|------------------------|--|

RÉMUNÉRATION
(Label XML : RemunAmount)

BLOC FONCTIONNEL: Rémunération de l'occupation ligne travailleur
Code(s): 90019
Label(s) xml: Remun

DESCRIPTION: Total des rémunérations correspondant au type de rémunération (code rémunération éventuellement en combinaison avec la fréquence en mois de paiement de la prime ou le pourcentage de la rémunération sur base annuelle) pour l'occupation du travailleur.

DOMAINE DE DEFINITION: Nombre entier et élément de [1; 99999999999].

REFERENCE LEGALE:

TYPE: Numérique

LONGUEUR: 11

PRESENCE: Indispensable

FORMAT:

CODE ANOMALIE SUR ACCUSE DE RECEPTION:

| Intitulé anomalie | Code anomalie | Gravité |
|--|---------------|---------|
| Non présent | 00070-001 | NP |
| Non numérique | 00070-002 | NP |
| Longueur incorrecte | 00070-093 | NP |
| Pas dans le domaine de définition | 00070-008 | NP |
| Montant calculé différent du montant déclaré | 00070-044 | NP |

| | | |
|-----------------------|-----------------|---------------------------------|
| NUMERO DE ZONE: 00189 | VERSION: 2005/2 | DATE DE PUBLICATION: 26/05/2005 |
|-----------------------|-----------------|---------------------------------|

UNITÉ DE TEMPS DE LA RÉMUNÉRATION
(Label XML : RemunerationTimeUnit)

BLOC FONCTIONNEL: Base calcul indemnités/allocations

Code(s): 90032

Label(s) xml: CalculationBaseAllowance

DESCRIPTION: Code indiquant une unité de temps.

Code indiquant l'unité de temps en vue de la détermination de la rémunération journalière moyenne.

"Domaine de définition" est modifié:

DOMAINE DE DEFINITION: 1 = heure
2 = jour
3 = semaine
4 = mois
5 = trimestre
6 = année

Si la déclaration concerne l'enseignement (identification du risque = 003), cette zone doit mentionner la valeur "4" (= mois).

REFERENCE LEGALE:

TYPE: Numérique

LONGUEUR: 1

PRESENCE: Indispensable

FORMAT:

CODE ANOMALIE SUR ACCUSE DE RECEPTION:

| Intitulé anomalie | Code anomalie | Gravité |
|-----------------------------------|---------------|---------|
| Non présent | 00189-001 | B |
| Non numérique | 00189-002 | B |
| Pas dans le domaine de définition | 00189-008 | B |
| Longueur incorrecte | 00189-093 | B |

| | | |
|-----------------------|-----------------|---------------------------------|
| NUMERO DE ZONE: 00190 | VERSION: 2005/2 | DATE DE PUBLICATION: 26/05/2005 |
|-----------------------|-----------------|---------------------------------|

CYCLE
(Label XML : Cycle)

BLOC FONCTIONNEL: Base calcul indemnités/allocations
Code(s): 90032
Label(s) xml: CalculationBaseAllowance

"Description" est modifiée:

DESCRIPTION: Nombre qui indique une période clôturée, exprimée en un nombre d'unités de temps, en vue du calcul de la rémunération journalière moyenne pour un travailleur qui a une rémunération variable ; cette zone n'est dès lors pas remplie pour les travailleurs qui ont une rémunération fixe. Pour les travailleurs qui ont une rémunération variable, l'unité de temps doit être la semaine, le mois, le trimestre ou l'année.
Si la déclaration concerne l'enseignement (identification du risque = 003), cette zone ne doit pas apparaître.

DOMAINE DE DEFINITION: Nombre entier et élément de [1; 52].

REFERENCE LEGALE:

TYPE: Numérique
LONGUEUR: 2
PRESENCE: Obligatoire si la rémunération du travailleur est variable.
FORMAT:

"Code anomalie sur accusé de réception" est modifié:

CODE ANOMALIE SUR ACCUSE DE RECEPTION:

| Intitulé anomalie | Code anomalie | Gravité |
|-----------------------------------|---------------|---------|
| Non numérique | 00190-002 | B |
| Longueur incorrecte | 00190-093 | B |
| Pas dans le domaine de définition | 00190-008 | B |
| Incompatibilité unité de temps | 00190-063 | B |
| Interdit | 00190-005 | B |

| | | |
|-----------------------|-----------------|---------------------------------|
| NUMERO DE ZONE: 00191 | VERSION: 2005/2 | DATE DE PUBLICATION: 26/05/2005 |
|-----------------------|-----------------|---------------------------------|

MONTANT DE BASE DE LA RÉMUNÉRATION
(Label XML : RemunerationBasisAmount)

BLOC FONCTIONNEL: Base calcul indemnités/allocations
Code(s): 90032
Label(s) xml: CalculationBaseAllowance

"Description" est modifiée:

DESCRIPTION: Le total des montants ou avantages correspondant suivant le cas, à l'unité de temps ou à l'unité de temps et au cycle, exprimé en cents, auquel peut prétendre le travailleur en exécution de son contrat de travail et sur lequel des retenues sont dues pour la sécurité sociale, à l'exclusion de la rémunération portant sur les heures supplémentaires définies à l'article 29 de la loi sur le travail du 16 mars 1971, du pécule de vacances double et complémentaire et de la prime de fin d'année.

Si la déclaration concerne l'enseignement (identification du risque = 003), vous introduisez le salaire mensuel brut indexé, y compris l'allocation de foyer et de résidence. En cas de mission incomplète, vous introduisez le salaire mensuel brut indexé à temps partiel.

DOMAINE DE DEFINITION: Un nombre composé de maximum 10 chiffres en cents.
Nombre entier et élément de [1;9999999999].

REFERENCE LEGALE:

TYPE: Numérique

LONGUEUR: 10

PRESENCE: Obligatoire si l'unité de temps de la rémunération est le jour, la semaine, le mois, le trimestre ou l'année.

FORMAT:

CODE ANOMALIE SUR ACCUSE DE RECEPTION:

| Intitulé anomalie | Code anomalie | Gravité |
|-----------------------------------|---------------|---------|
| Non présent | 00191-001 | B |
| Non numérique | 00191-002 | B |
| Interdit | 00191-005 | B |
| Pas dans le domaine de définition | 00191-008 | B |
| Longueur incorrecte | 00191-093 | B |

| | | |
|-----------------------|-----------------|---------------------------------|
| NUMERO DE ZONE: 00192 | VERSION: 2005/2 | DATE DE PUBLICATION: 26/05/2005 |
|-----------------------|-----------------|---------------------------------|

MONTANT DE BASE DE LA RÉMUNÉRATION POUR LES TRAVAILLEURS PAYÉS À L'HEURE
(Label XML : PieceTaskServicesCommissionRemunerationBasisAmount)

BLOC FONCTIONNEL: Base calcul indemnités/allocations
Code(s): 90032
Label(s) xml: CalculationBaseAllowance

DESCRIPTION: Le total des montants ou avantages correspondant à l'unité de temps 1 (= l'heure), exprimé en centièmes de cents, auquel peut prétendre le travailleur en exécution de son contrat de travail et sur lequel des retenues sont dues pour la sécurité sociale, à l'exclusion de la rémunération portant sur les heures supplémentaires définies à l'article 29 de la loi sur le travail du 16 mars 1971, du pécule de vacances double et complémentaire et de la prime de fin d'année.

DOMAINE DE DEFINITION: Un nombre composé de maximum 10 chiffres en centième de cents.
Nombre entier et élément de [1;9999999999].

REFERENCE LEGALE:

TYPE: Numérique

LONGUEUR: 10

PRESENCE: Obligatoire si l'unité de temps de la rémunération est l'heure.

FORMAT:

CODE ANOMALIE SUR ACCUSE DE RECEPTION:

| Intitulé anomalie | Code anomalie | Gravité |
|-----------------------------------|---------------|---------|
| Non présent | 00192-001 | B |
| Non numérique | 00192-002 | B |
| Interdit | 00192-005 | B |
| Pas dans le domaine de définition | 00192-008 | B |
| Longueur incorrecte | 00192-093 | B |

| | | |
|-----------------------|-----------------|---------------------------------|
| NUMERO DE ZONE: 00126 | VERSION: 2005/2 | DATE DE PUBLICATION: 26/05/2005 |
|-----------------------|-----------------|---------------------------------|

ZONE TEXTE LIBRE
(Label XML : CommentOfDeclaration)

BLOC FONCTIONNEL: Commentaire déclaration
Code(s): 90036
Label(s) xml: CommentDeclaration

DESCRIPTION: Cette zone permet de joindre toute information nécessaire pour ce formulaire.

DOMAINE DE DEFINITION:

REFERENCE LEGALE:

TYPE: Alphanumérique

LONGUEUR: 200

PRESENCE: Indispensable

FORMAT:

CODE ANOMALIE SUR ACCUSE DE RECEPTION:

| Intitulé anomalie | Code anomalie | Gravité |
|---------------------|---------------|---------|
| Non présent | 00126-001 | B |
| Longueur incorrecte | 00126-093 | B |

| | | |
|------------------------------|------------------------|--|
| NUMERO DE ZONE: 00103 | VERSION: 2005/2 | DATE DE PUBLICATION: 26/05/2005 |
|------------------------------|------------------------|--|

ZONE COMMENTAIRE RELATIVE À LA GRILLE DE TRAVAIL
(Label XML : CommentAboutWorkSchedule)

BLOC FONCTIONNEL: Commentaire grille de travail
Code(s): 90037
Label(s) xml: CommentWorkGrid

DESCRIPTION: Description du cycle d'occupation.
 Cette zone de commentaire permet à l'employeur de décrire le régime de travail en l'absence de précisions suffisantes dans la grille T. L'employeur est tenu d'y consigner tous les éléments en sa possession, tels que le nombre de semaines du cycle, le nombre de jours prestés par semaine ainsi que toute autre précision susceptible de guider les institutions du secteur du chômage dans le cadre de leurs missions.

DOMAINE DE DEFINITION: texte libre

REFERENCE LEGALE:

TYPE: Alphanumérique

LONGUEUR: 200

PRESENCE: Indispensable

FORMAT:

CODE ANOMALIE SUR ACCUSE DE RECEPTION:

| | Intitulé anomalie | Code anomalie | Gravité |
|--|--------------------------|----------------------|----------------|
| | Non présent | 00103-001 | B |
| | Longueur incorrecte | 00103-093 | B |

| | | |
|-----------------------|-----------------|---------------------------------|
| NUMERO DE ZONE: 00193 | VERSION: 2005/2 | DATE DE PUBLICATION: 26/05/2005 |
|-----------------------|-----------------|---------------------------------|

JOUR(S) AVEC DROIT À UNE RÉMUNÉRATION À LA SUITE DE REPOS COMPENSATOIRE OU D'HEURES SUPPLÉMENTAIRES

(Label XML : CompensatoryRecoveryServiceDay)

BLOC FONCTIONNEL: Déclaration fin contrat ou prépension à temps plein
Code(s): 90046
Label(s) xml: DclEndContractOrFTEarlyPension

DESCRIPTION: Il s'agit du(des) jour(s), situé(s) après la fin du contrat de travail ou après la période couverte par l'indemnité de rupture, donnant droit à une rémunération à la suite de repos compensatoires (rémunérés ou non) ou d'heures supplémentaires.

DOMAINE DE DEFINITION: Nombre entier et élément de [0; 99].

REFERENCE LEGALE:

TYPE: Numérique

LONGUEUR: 2

PRESENCE: Obligatoire si l'identification du risque est "001" ou "002".

FORMAT:

CODE ANOMALIE SUR ACCUSE DE RECEPTION:

| Intitulé anomalie | Code anomalie | Gravité |
|-----------------------------------|---------------|---------|
| Non présent | 00193-001 | B |
| Non numérique | 00193-002 | B |
| Interdit | 00193-005 | B |
| Pas dans le domaine de définition | 00193-008 | B |
| Longueur incorrecte | 00193-093 | B |

| | | |
|-----------------------|-----------------|---------------------------------|
| NUMERO DE ZONE: 00110 | VERSION: 2005/2 | DATE DE PUBLICATION: 26/05/2005 |
|-----------------------|-----------------|---------------------------------|

STATUT DE L'ATTESTATION
(Label XML : AttestationStatus)

BLOC FONCTIONNEL: Formulaire
Code(s): 90059
Label(s) xml: Form

DESCRIPTION:

DOMAINE DE DEFINITION: 0 = Original
1 = Modification
2 = Duplicata
3 = Annulation
4 = Révision
5 = Rappel
6 = Clôture
Les valeurs permises sont "0", "1", "3".

REFERENCE LEGALE:

TYPE: Numérique
LONGUEUR: 1
PRESENCE: Indispensable
FORMAT:

CODE ANOMALIE SUR ACCUSE DE RECEPTION:

| Intitulé anomalie | Code anomalie | Gravité |
|-----------------------------------|---------------|---------|
| Non présent | 00110-001 | B |
| Non numérique | 00110-002 | B |
| Longueur incorrecte | 00110-093 | B |
| Pas dans le domaine de définition | 00110-008 | B |

| | | |
|-----------------------|-----------------|---------------------------------|
| NUMERO DE ZONE: 00218 | VERSION: 2005/2 | DATE DE PUBLICATION: 26/05/2005 |
|-----------------------|-----------------|---------------------------------|

DATE DE CRÉATION DU FORMULAIRE
(Label XML : FormCreationDate)

BLOC FONCTIONNEL: Formulaire
Code(s): 90059
Label(s) xml: Form

DESCRIPTION: Date à laquelle le formulaire est créé.

DOMAINE DE DEFINITION: AAAA est un élément de [année en cours -1 ; année en cours] ;
La date ne peut pas se trouver dans le futur.
La date est égale ou postérieure à la date de production.

REFERENCE LEGALE:
TYPE: Alphanumérique
LONGUEUR: 10
PRESENCE: Indispensable
FORMAT: AAAA-MM-JJ
· AAAA est l'année
· MM est le mois
· JJ est le jour

CODE ANOMALIE SUR ACCUSE DE RECEPTION:

| Intitulé anomalie | Code anomalie | Gravité |
|-----------------------------------|---------------|---------|
| Non présent | 00218-001 | B |
| Invalide | 00218-003 | B |
| Pas dans le domaine de définition | 00218-008 | B |

| | | |
|------------------------------|------------------------|--|
| NUMERO DE ZONE: 00296 | VERSION: 2005/2 | DATE DE PUBLICATION: 26/05/2005 |
|------------------------------|------------------------|--|

IDENTIFICATION DU FORMULAIRE
(Label XML : Identification)

BLOC FONCTIONNEL: Formulaire
Code(s): 90059
Label(s) xml: Form

DESCRIPTION: Zone qui décrit la teneur d'un formulaire.

DOMAINE DE DEFINITION: Voir annexe 11 - Identification du formulaire.
 Cette zone doit avoir comme valeur "WECH001" (= Chômage scénario 1 - Déclaration de fin de contrat de travail ou de prépension à temps plein).

REFERENCE LEGALE:

TYPE: Alphanumérique

LONGUEUR: 7

PRESENCE: Indispensable

FORMAT:

CODE ANOMALIE SUR ACCUSE DE RECEPTION:

| Intitulé anomalie | Code anomalie | Gravité |
|-----------------------------------|----------------------|----------------|
| Non présent | 00296-001 | B |
| Longueur incorrecte | 00296-093 | B |
| Pas dans le domaine de définition | 00296-008 | B |

| | | |
|------------------------------|------------------------|--|
| NUMERO DE ZONE: 00297 | VERSION: 2005/2 | DATE DE PUBLICATION: 26/05/2005 |
|------------------------------|------------------------|--|

TYPE DU FORMULAIRE
(Label XML : TypeForm)

BLOC FONCTIONNEL: Formulaire
Code(s): 90059
Label(s) xml: Form

DESCRIPTION: Le type indique la nature du formulaire électronique.

DOMAINE DE DEFINITION: RE = REQUEST - le formulaire contient une demande de renseignements
PA = PROVISIONAL ANSWER - le formulaire contient une réponse provisoire à une demande de renseignements ou à une communication de renseignements
FA = FINAL ANSWER - le formulaire contient une réponse définitive à une demande de renseignements ou à une communication de renseignements
SU = SUBMISSION - le formulaire communique des renseignements

Cette zone doit avoir comme valeur "SU".

REFERENCE LEGALE:

TYPE: Alphanumérique

LONGUEUR: 2

PRESENCE: Indispensable

FORMAT:

CODE ANOMALIE SUR ACCUSE DE RECEPTION:

| Intitulé anomalie | Code anomalie | Gravité |
|-----------------------------------|---------------|---------|
| Non présent | 00297-001 | B |
| Longueur incorrecte | 00297-093 | B |
| Pas dans le domaine de définition | 00297-008 | B |

| | | |
|------------------------------|------------------------|--|
| NUMERO DE ZONE: 00299 | VERSION: 2005/2 | DATE DE PUBLICATION: 26/05/2005 |
|------------------------------|------------------------|--|

HEURE PRÉCISE DE CRÉATION DU FORMULAIRE
(Label XML : FormCreationHour)

BLOC FONCTIONNEL: Formulaire
Code(s): 90059
Label(s) xml: Form

DESCRIPTION: Moment précis, exprimé en heures, minutes, secondes et millièmes de secondes.

DOMAINE DE DEFINITION: HH est un élément de [00;23]
MM est un élément de [00;59]
SS est un élément de [00;59]
SSS un élément de [000;999]

REFERENCE LEGALE:

TYPE: Alphanumérique

LONGUEUR: 12

PRESENCE: Indispensable

FORMAT: HH:MM:SS.SSS
. HH sont les heures
. MM sont les minutes
. SS sont les secondes
. SSS sont les millièmes de secondes

CODE ANOMALIE SUR ACCUSE DE RECEPTION:

| Intitulé anomalie | Code anomalie | Gravité |
|-----------------------------------|----------------------|----------------|
| Non présent | 00299-001 | B |
| Pas dans le domaine de définition | 00299-008 | B |
| Longueur incorrecte | 00299-093 | B |

| | | |
|------------------------------|------------------------|--|
| NUMERO DE ZONE: 00430 | VERSION: 2005/2 | DATE DE PUBLICATION: 26/05/2005 |
|------------------------------|------------------------|--|

IDENTIFICATION DU RISQUE
(Label XML : IdentificationOfRisk)

BLOC FONCTIONNEL: Identification du risque
Code(s): 90064
Label(s) xml: RiskIdentification

DESCRIPTION: Identifie le risque.

DOMAINE DE DEFINITION: Voir annexe 12 - Identification du risque.
Cette zone doit avoir comme valeur soit
"001" (= Déclaration de fin de contrat de travail).
"002" (= Déclaration de fin de contrat de travail dans le cadre de la prépension à temps plein).
"003" (= Déclaration de fin de contrat de travail dans l'enseignement).
"004" (= Preuve de travail).

REFERENCE LEGALE:
TYPE: Numérique
LONGUEUR: 3
PRESENCE: Indispensable
FORMAT:

CODE ANOMALIE SUR ACCUSE DE RECEPTION:

| Intitulé anomalie | Code anomalie | Gravité |
|-----------------------------------|----------------------|----------------|
| Non présent | 00430-001 | B |
| Non numérique | 00430-002 | B |
| Longueur incorrecte | 00430-093 | B |
| Pas dans le domaine de définition | 00430-008 | B |

| | | |
|-----------------------|-----------------|---------------------------------|
| NUMERO DE ZONE: 00101 | VERSION: 2005/2 | DATE DE PUBLICATION: 26/05/2005 |
|-----------------------|-----------------|---------------------------------|

INDICATION DES JOURS RELATIFS À LA GRILLE DE TRAVAIL
(Label XML : DaysIndicatorAboutWorkSchedule)

BLOC FONCTIONNEL: Indication jours et heures
Code(s): 90065
Label(s) xml: IndicationDaysAndHours

DESCRIPTION: Codes indiquant les jours relatifs à la grille de travail.

DOMAINE DE DEFINITION: Voir annexe 34 : Jours relatifs à la grille de travail
Si l'horaire de travail est communiqué, il doit obligatoirement avoir la forme d'exactlyment 1, 2, 3 ou 4 semaines.
Les indications des jours autorisées en cas d'horaire de 1, 2, 3 ou 4 semaines peuvent être retrouvées dans l'annexe précitée.

REFERENCE LEGALE:

TYPE: Numérique
LONGUEUR: 2
PRESENCE: Indispensable
FORMAT:

CODE ANOMALIE SUR ACCUSE DE RECEPTION:

| Intitulé anomalie | Code anomalie | Gravité |
|-----------------------------------|---------------|---------|
| Non présent | 00101-001 | B |
| Non numérique | 00101-002 | B |
| Pas dans le domaine de définition | 00101-008 | B |
| Longueur incorrecte | 00101-093 | B |

| | | |
|-----------------------|-----------------|---------------------------------|
| NUMERO DE ZONE: 00102 | VERSION: 2005/2 | DATE DE PUBLICATION: 26/05/2005 |
|-----------------------|-----------------|---------------------------------|

NOMBRE D'HEURES RELATIVES À LA GRILLE DE TRAVAIL
(Label XML : HoursNumberAboutWorkSchedule)

BLOC FONCTIONNEL: Indication jours et heures
Code(s): 90065
Label(s) xml: IndicationDaysAndHours

DESCRIPTION: Nombre d'heures par jour relatives à la grille de travail.

DOMAINE DE DEFINITION: Nombre entier et élément de [0; 1400].
Attention : les heures sont exprimées en centièmes d'heures.
Exemple : 7 heures 40 est exprimé sous la forme : 766.

REFERENCE LEGALE:

TYPE: Numérique

LONGUEUR: 4

PRESENCE: Indispensable

FORMAT:

CODE ANOMALIE SUR ACCUSE DE RECEPTION:

| Intitulé anomalie | Code anomalie | Gravité |
|-----------------------------------|---------------|---------|
| Non présent | 00102-001 | B |
| Non numérique | 00102-002 | B |
| Pas dans le domaine de définition | 00102-008 | B |
| Longueur incorrecte | 00102-093 | B |

| | | |
|-----------------------|-----------------|---------------------------------|
| NUMERO DE ZONE: 00221 | VERSION: 2005/2 | DATE DE PUBLICATION: 26/05/2005 |
|-----------------------|-----------------|---------------------------------|

TYPE DE LA RÉFÉRENCE
(Label XML : ReferenceType)

BLOC FONCTIONNEL: Référence
Code(s): 90082
Label(s) xml: Reference

DESCRIPTION: Indique sur quoi porte la référence (00222 Numéro de référence) : sur cette déclaration, sur une déclaration qui est apparentée à cette déclaration ou sur un ensemble de déclarations (= un dossier) auquel appartient cette déclaration.

"Domaine de définition" est modifié:

DOMAINE DE DEFINITION:

- 1 = la référence porte sur cette déclaration
- 2 = la référence est un numéro de dossier et porte sur le dossier (= ensemble de déclarations) auquel appartient cette déclaration
- 3 = la référence porte sur la déclaration qui doit être annulée par cette déclaration ou sur la déclaration qui doit être remplacée par cette déclaration ou sur la déclaration qui fait l'objet de modifications.
- 4 = la référence porte sur une déclaration dans un autre scénario qui est apparentée à cette déclaration
- 5 = la référence porte sur une demande
- 6 = la référence porte sur une déclaration refusée

Cette zone doit avoir comme valeur "1" ou "3".

REFERENCE LEGALE:

TYPE: Numérique
LONGUEUR: 1
PRESENCE: Indispensable
FORMAT:

CODE ANOMALIE SUR ACCUSE DE RECEPTION:

| Intitulé anomalie | Code anomalie | Gravité |
|-----------------------------------|---------------|---------|
| Non présent | 00221-001 | B |
| Non numérique | 00221-002 | B |
| Longueur incorrecte | 00221-093 | B |
| Pas dans le domaine de définition | 00221-008 | B |

| | | |
|------------------------------|------------------------|--|
| NUMERO DE ZONE: 00222 | VERSION: 2005/2 | DATE DE PUBLICATION: 26/05/2005 |
|------------------------------|------------------------|--|

NUMÉRO DE RÉFÉRENCE
(Label XML : ReferenceNbr)

BLOC FONCTIONNEL: Référence
Code(s): 90082
Label(s) xml: Reference

DESCRIPTION: Le numéro de référence.

DOMAINE DE DEFINITION:

REFERENCE LEGALE:

TYPE: Alphanumérique

LONGUEUR: 20

PRESENCE: Indispensable

FORMAT:

CODE ANOMALIE SUR ACCUSE DE RECEPTION:

| Intitulé anomalie | Code anomalie | Gravité |
|--|----------------------|----------------|
| Non présent | 00222-001 | B |
| Longueur incorrecte | 00222-093 | B |
| Nombre de contrôle invalide | 00222-004 | B |
| Incompatible avec le matricule et/ou le NISS | 00222-207 | B |
| Ne correspond pas à un formulaire accepté par ce secteur | 00222-238 | B |

| | | |
|------------------------------|------------------------|--|
| NUMERO DE ZONE: 00298 | VERSION: 2005/2 | DATE DE PUBLICATION: 26/05/2005 |
|------------------------------|------------------------|--|

ORIGINE DE LA RÉFÉRENCE
(Label XML : ReferenceOrigin)

BLOC FONCTIONNEL: Référence
Code(s): 90082
Label(s) xml: Reference

DESCRIPTION: Valeur indiquant la source authentique d'un numéro de référence.

DOMAINE DE DEFINITION: L'origine indique qui a créé la référence.
1 = le numéro de référence est attribué par un déclarant (une entreprise, un secrétariat social, un bureau de soft, ...)
2 = le numéro de ticket attribué par la Sécurité Sociale, identifiant de manière unique une déclaration
3 = le numéro de référence est attribué par un secteur de la Sécurité Sociale

Cette zone doit avoir comme valeur "1" ou "2". Il est interdit d'avoir un code "2" si la valeur du statut de l'attestation est égale à "0".

REFERENCE LEGALE:

TYPE: Numérique

LONGUEUR: 1

PRESENCE: Indispensable

FORMAT:

CODE ANOMALIE SUR ACCUSE DE RECEPTION:

| Intitulé anomalie | Code anomalie | Gravité |
|-----------------------------------|---------------|---------|
| Non présent | 00298-001 | B |
| Non numérique | 00298-002 | B |
| Longueur incorrecte | 00298-093 | B |
| Pas dans le domaine de définition | 00298-008 | B |

| | | |
|-----------------------|-----------------|---------------------------------|
| NUMERO DE ZONE: 00194 | VERSION: 2005/2 | DATE DE PUBLICATION: 26/05/2005 |
|-----------------------|-----------------|---------------------------------|

INDICATION DU SECTEUR DE VACANCES
(Label XML : HolidaySectorIndicator)

BLOC FONCTIONNEL: Secteur de vacances
Code(s): 90083
Label(s) xml: HolidaysSector

DESCRIPTION: Indication du secteur de vacances (secteur public ou privé) qui s'applique au travailleur.

DOMAINE DE DEFINITION: 1 = secteur privé
2 = secteur public
3 = pas de secteur applicable

REFERENCE LEGALE:

TYPE: Numérique

LONGUEUR: 1

PRESENCE: Indispensable

FORMAT:

CODE ANOMALIE SUR ACCUSE DE RECEPTION:

| Intitulé anomalie | Code anomalie | Gravité |
|-----------------------------------|---------------|---------|
| Non présent | 00194-001 | B |
| Non numérique | 00194-002 | B |
| Pas dans le domaine de définition | 00194-008 | B |
| Longueur incorrecte | 00194-093 | B |

| | | |
|------------------------------|------------------------|--|
| NUMERO DE ZONE: 00196 | VERSION: 2005/2 | DATE DE PUBLICATION: 26/05/2005 |
|------------------------------|------------------------|--|

CODE VACANCES
(Label XML : HolidayCode)

BLOC FONCTIONNEL: Détail vacances
Code(s): 90089
Label(s) xml: HolidayDetail

DESCRIPTION: Code indiquant le type de vacances.

DOMAINE DE DEFINITION:

- 1 = vacances légales que le travailleur a prises
- 2 = vacances complémentaires que le travailleur a prises
- 3 = vacances prises en vertu d'une convention collective rendue obligatoire
- 4 = vacances légales auxquels le travailleur a droit
- 5 = vacances complémentaires auxquelles le travailleur a droit
- 6 = vacances auxquelles le travailleur a droit en vertu d'une convention collective rendue obligatoire
- 7 = heures de vacances prises dans les mois précédents de l'année civile
- 8 = vacances légales non prises par le travailleur
- 9 = vacances complémentaires non prises par le travailleur
- 10 = vacances en vertu d'une convention collective rendue obligatoire non prises par le travailleur

Cette zone doit avoir comme seule valeur 1 ("vacances légales que le travailleur a prises").
Il s'agit dans ce cas des vacances légales que le travail a prises depuis le 1er janvier de l'année en cours.

REFERENCE LEGALE:

TYPE: Numérique

LONGUEUR: 2

PRESENCE: Indispensable

FORMAT:

CODE ANOMALIE SUR ACCUSE DE RECEPTION:

| Intitulé anomalie | Code anomalie | Gravité |
|-----------------------------------|---------------|---------|
| Non présent | 00196-001 | B |
| Non numérique | 00196-002 | B |
| Pas dans le domaine de définition | 00196-008 | B |
| Longueur incorrecte | 00196-093 | B |

| | | |
|-----------------------|-----------------|---------------------------------|
| NUMERO DE ZONE: 00197 | VERSION: 2005/2 | DATE DE PUBLICATION: 26/05/2005 |
|-----------------------|-----------------|---------------------------------|

NOMBRE DE JOURS (ARRONDIS AU DEMI-JOUR) DE VACANCES
(Label XML : HolidayDaysNumber)

BLOC FONCTIONNEL: Détail vacances
Code(s): 90089
Label(s) xml: HolidayDetail

"Description" est modifiée:

DESCRIPTION: Zone indiquant le nombre de jours (arrondis au demi-jour) de vacances en fonction du code vacances.
Il s'agit dans ce cas des jours (dans le régime 6 jours) de vacances légales annuelles payés que le travailleur a pris depuis le 1er janvier de l'année en cours.

DOMAINE DE DEFINITION: Nombre entier et élément de [0 ; 500].
Pour ce risque vaut "Nombre entier et élément de [0 ; 240]"

REFERENCE LEGALE:
TYPE: Numérique
LONGUEUR: 3
PRESENCE: Obligatoire si Q/S = 1 et code vacances = 1.
FORMAT: XX0 ou XX5
avec XX le nombre de jours de vacances
exemple : 12 jours de vacances donnent 120

CODE ANOMALIE SUR ACCUSE DE RECEPTION:

| Intitulé anomalie | Code anomalie | Gravité |
|-----------------------------------|---------------|---------|
| Non présent | 00197-001 | B |
| Non numérique | 00197-002 | B |
| Pas dans le domaine de définition | 00197-008 | B |
| Interdit | 00197-005 | B |
| Longueur incorrecte | 00197-093 | B |

| | | |
|------------------------------|------------------------|--|
| NUMERO DE ZONE: 00198 | VERSION: 2005/2 | DATE DE PUBLICATION: 26/05/2005 |
|------------------------------|------------------------|--|

NOMBRE D'HEURES DE VACANCES
(Label XML : HolidayHoursNumber)

BLOC FONCTIONNEL: Détail vacances
Code(s): 90089
Label(s) xml: HolidayDetail

DESCRIPTION: Zone indiquant le nombre d'heures de vacances (exprimé en centièmes d'heures) en fonction du code vacances.
Il s'agit dans ce cas des vacances légales que le travailleur a pris depuis le 1er janvier de l'année en cours.

DOMAINE DE DEFINITION: Nombre entier et élément de [0 ; 40000].
Attention : les heures sont exprimées en centièmes d'heures.
Exemples :
. 38 heures 20 min. est exprimée sous la forme : 3833.
. 38 heures est exprimée sous la forme : 3800.
Pour ce risque vaut "Nombre entier et élément de [0 ; 16000]"

REFERENCE LEGALE:

TYPE: Numérique

LONGUEUR: 5

PRESENCE: Obligatoire si Q/S < 1 et code vacances = 1.

FORMAT:

CODE ANOMALIE SUR ACCUSE DE RECEPTION:

| Intitulé anomalie | Code anomalie | Gravité |
|-----------------------------------|---------------|---------|
| Non présent | 00198-001 | B |
| Non numérique | 00198-002 | B |
| Pas dans le domaine de définition | 00198-008 | B |
| Interdit | 00198-005 | B |
| Longueur incorrecte | 00198-093 | B |

| | | |
|-----------------------|-----------------|---------------------------------|
| NUMERO DE ZONE: 00739 | VERSION: 2005/2 | DATE DE PUBLICATION: 26/05/2005 |
|-----------------------|-----------------|---------------------------------|

INDICATION DU RÉGIME DE PRÉPENSION
(Label XML : RegimeIndicator)

BLOC FONCTIONNEL: Régime prépension
Code(s): 90141
Label(s) xml: EarlyRetirementRegime

DESCRIPTION: Indique le cadre légal de la prépension.

DOMAINE DE DEFINITION: 1 = CCT sectorielle
2 = CCT d'entreprise
3 = accord collectif
4 = entreprise reconnue comme étant en difficultés ou en restructuration

REFERENCE LEGALE:

TYPE: Numérique

LONGUEUR: 1

PRESENCE: Indispensable

FORMAT:

CODE ANOMALIE SUR ACCUSE DE RECEPTION:

| Intitulé anomalie | Code anomalie | Gravité |
|-----------------------------------|---------------|---------|
| Non présent | 00739-001 | B |
| Non numérique | 00739-002 | B |
| Pas dans le domaine de définition | 00739-008 | B |
| Longueur incorrecte | 00739-093 | B |

| | | |
|------------------------------|------------------------|--|
| NUMERO DE ZONE: 00740 | VERSION: 2005/2 | DATE DE PUBLICATION: 26/05/2005 |
|------------------------------|------------------------|--|

NUMÉRO D'ENREGISTREMENT DE LA CCT
(Label XML : CLARegistrationNbr)

BLOC FONCTIONNEL: Régime prépension
Code(s): 90141
Label(s) xml: EarlyRetirementRegime

DESCRIPTION: Numéro sous lequel est enregistrée la CCT au greffe du Service des relations du travail collectives du SPF Emploi, Travail et Concertation sociale.
 Au moyen du numéro d'enregistrement, les CCT sectorielles peuvent être consultées sur meta.fgov.be. Dans ce cas, le travailleur ne doit plus envoyer de copie de la CCT.

DOMAINE DE DEFINITION: Nombre entier de 5 positions.

REFERENCE LEGALE:

TYPE: Numérique

LONGUEUR: 5

PRESENCE: Facultative si Indication du régime de prépension ="1" (CCT sectorielle) ou "2" (CCT d'entreprise). Interdite dans les autres cas.

FORMAT:

CODE ANOMALIE SUR ACCUSE DE RECEPTION:

| Intitulé anomalie | Code anomalie | Gravité |
|---------------------|---------------|---------|
| Non numérique | 00740-002 | B |
| Interdit | 00740-005 | B |
| Longueur incorrecte | 00740-093 | B |

| | | |
|-----------------------|-----------------|---------------------------------|
| NUMERO DE ZONE: 00741 | VERSION: 2005/2 | DATE DE PUBLICATION: 26/05/2005 |
|-----------------------|-----------------|---------------------------------|

DATE D'APPROBATION (DANS LE CADRE DE LA PRÉPENSION)
(Label XML : ERRegimeAgreementDate)

BLOC FONCTIONNEL: Régime prépension
Code(s): 90141
Label(s) xml: EarlyRetirementRegime

DESCRIPTION:
 La date à laquelle a été approuvé le régime de la prépension.
 En cas de CCT sectorielle ou d'entreprise, il s'agit de la date de dépôt au greffe du Service des relations du travail collectives du SPF Emploi, Travail et Concertation sociale.
 En cas d'accord collectif, il s'agit de la date d'approbation.
 Dans le cas d'une entreprise reconnue comme étant en difficultés ou en restructuration, il s'agit de la date de cette décision.

DOMAINE DE DEFINITION:
 Cette date ne peut pas être antérieure à 1990.

REFERENCE LEGALE:

TYPE: Alphanumérique

LONGUEUR: 10

PRESENCE: Obligatoire si Indication du régime de prépension = "1" (CCT sectorielle) et que le numéro d'enregistrement de la CCT sectorielle n'est pas introduit ou si Indication du régime de prépension = "2" (CCT d'entreprise). Facultative dans les autres cas.

FORMAT:
 AAAA-MM-JJ
 · AAAA est l'année
 · MM est le mois
 · JJ est le jour

CODE ANOMALIE SUR ACCUSE DE RECEPTION:

| | Intitulé anomalie | Code anomalie | Gravité |
|-------------|-------------------|---------------|---------|
| Non présent | | 00741-001 | B |
| Invalide | | 00741-003 | B |

| | | |
|------------------------------|------------------------|--|
| NUMERO DE ZONE: 00742 | VERSION: 2005/2 | DATE DE PUBLICATION: 26/05/2005 |
|------------------------------|------------------------|--|

DATE DE DÉBUT DE LA DURÉE DE VALIDITÉ (DANS LE CADRE DE LA PRÉPENSION)
(Label XML : ERRegimeDurationStartingDate)

BLOC FONCTIONNEL: Régime prépension
Code(s): 90141
Label(s) xml: EarlyRetirementRegime

DESCRIPTION:
 Le début de la durée de validité de la CCT sectorielle ou d'entreprise ou de la durée de la reconnaissance de l'entreprise comme étant en difficultés ou en restructuration.

DOMAINE DE DEFINITION:
 Cette date ne peut pas est antérieure à 1990.

REFERENCE LEGALE:

TYPE: Alphanumérique

LONGUEUR: 10

PRESENCE: Obligatoire si Indication du régime de prépension = "1" (CCT sectorielle) et que le numéro d'enregistrement de la CCT sectorielle n'est pas introduit ou si Indication du régime de prépension = "2" (CCT d'entreprise). Facultative si Indication du régime de prépension = "4" (entreprise reconnue comme étant en difficultés ou en restructuration). Interdite si Indication du régime de prépension = "3".

FORMAT:
 AAAA-MM-JJ
 · AAAA est l'année
 · MM est le mois
 · JJ est le jour

CODE ANOMALIE SUR ACCUSE DE RECEPTION:

| | Intitulé anomalie | Code anomalie | Gravité |
|-------------|--------------------------|----------------------|----------------|
| Non présent | | 00742-001 | B |
| Invalide | | 00742-003 | B |
| Interdit | | 00742-005 | B |

| | | |
|------------------------------|------------------------|--|
| NUMERO DE ZONE: 00743 | VERSION: 2005/2 | DATE DE PUBLICATION: 26/05/2005 |
|------------------------------|------------------------|--|

DATE DE FIN DE LA DURÉE DE VALIDITÉ (DANS LE CADRE DE LA PRÉPENSION)
(Label XML : ERRegimeDurationEndingDate)

BLOC FONCTIONNEL: Régime prépension
Code(s): 90141
Label(s) xml: EarlyRetirementRegime

DESCRIPTION: La fin de la durée de validité de la CCT sectorielle ou d'entreprise ou de la durée de la reconnaissance de l'entreprise comme étant en difficultés ou en restructuration.

DOMAINE DE DEFINITION: Cette date ne peut pas est antérieure à 1990.

REFERENCE LEGALE:

TYPE: Alphanumérique

LONGUEUR: 10

PRESENCE: Obligatoire si la date de début de la durée de validité (la zone 00742) est remplie.

FORMAT: AAAA-MM-JJ
· AAAA est l'année
· MM est le mois
· JJ est le jour

CODE ANOMALIE SUR ACCUSE DE RECEPTION:

| Intitulé anomalie | Code anomalie | Gravité |
|---|----------------------|----------------|
| Non présent | 00743-001 | B |
| Invalide | 00743-003 | B |
| Interdit | 00743-005 | B |
| Date de fin inférieure à la date de début | 00743-014 | B |

| | | |
|-----------------------|-----------------|---------------------------------|
| NUMERO DE ZONE: 00744 | VERSION: 2005/2 | DATE DE PUBLICATION: 26/05/2005 |
|-----------------------|-----------------|---------------------------------|

INDICATION DE L'EXEMPTION DE L'OBLIGATION DE REMPLACEMENT
(Label XML : ReplacementExemption)

BLOC FONCTIONNEL: Obligation de remplacement
Code(s): 90144
Label(s) xml: ReplacementObligation

DESCRIPTION: Indique si l'employeur est exempté ou non de l'obligation de remplacement.

DOMAINE DE DEFINITION: 0 = l'employeur n'est pas exempté de l'obligation de remplacement
1 = l'employeur est exempté de l'obligation de remplacement

REFERENCE LEGALE:

TYPE: Numérique
LONGUEUR: 1
PRESENCE: Indispensable
FORMAT:

CODE ANOMALIE SUR ACCUSE DE RECEPTION:

| Intitulé anomalie | Code anomalie | Gravité |
|-----------------------------------|---------------|---------|
| Non présent | 00744-001 | B |
| Non numérique | 00744-002 | B |
| Pas dans le domaine de définition | 00744-008 | B |
| Longueur incorrecte | 00744-093 | B |

| | | |
|------------------------------|------------------------|--|
| NUMERO DE ZONE: 00745 | VERSION: 2005/2 | DATE DE PUBLICATION: 26/05/2005 |
|------------------------------|------------------------|--|

RAISON DE L'EXEMPTION DE L'OBLIGATION DE REMPLACEMENT
(Label XML : ReasonOfExemption)

BLOC FONCTIONNEL: Obligation de remplacement
Code(s): 90144
Label(s) xml: ReplacementObligation

DESCRIPTION: Indique la raison de l'exemption de l'obligation de remplacement.

DOMAINE DE DEFINITION: 1 = l'entreprise est reconnue par le ministre comme étant en difficultés ou en restructuration
2 = décision par le directeur d'un bureau de chômage
3 = décision du ministre

REFERENCE LEGALE:

TYPE: Numérique

LONGUEUR: 1

PRESENCE: Obligatoire si l'employeur est exempté de l'obligation de remplacement (Indication de l'exemption de l'obligation de remplacement = "1")

FORMAT:
CODE ANOMALIE SUR ACCUSE DE RECEPTION:

| Intitulé anomalie | Code anomalie | Gravité |
|-----------------------------------|----------------------|----------------|
| Non présent | 00745-001 | B |
| Non numérique | 00745-002 | B |
| Interdit | 00745-005 | B |
| Pas dans le domaine de définition | 00745-008 | B |
| Longueur incorrecte | 00745-093 | B |

| | | |
|------------------------------|------------------------|--|
| NUMERO DE ZONE: 00746 | VERSION: 2005/2 | DATE DE PUBLICATION: 26/05/2005 |
|------------------------------|------------------------|--|

BUREAU DE CHÔMAGE QUI PREND LA DÉCISION D'EXEMPTION
(Label XML : UnemploymentOffice)

BLOC FONCTIONNEL: Obligation de remplacement
Code(s): 90144
Label(s) xml: ReplacementObligation

DESCRIPTION: Le bureau de chômage qui accorde l'exemption de l'obligation de remplacement.

DOMAINE DE DEFINITION:

- 41 = Alost - Aalst
- 11 = Anvers - Antwerpen
- 81 = Arlon - Aarlen
- 15 = Boom - Boom
- 31 = Bruges - Brugge
- 21 = Bruxelles - Brussel
- 52 = Charleroi - Charleroi
- 42 = Termonde - Dendermonde
- 44 = Gand - Gent
- 71 = Hasselt - Hasselt
- 61 = Huy - Hoei
- 33 = Ypres - Ieper
- 34 = Courtrai - Kortrijk
- 54 = La Louvière - La Louvière
- 22 = Louvain - Leuven
- 62 = Liège - Luik
- 12 = Malines - Mechelen
- 53 = Mons - Bergen
- 55 = Mouscron - Moeskroen
- 92 = Namur - Namen
- 23 = Nivelles - Nijvel
- 35 = Ostende - Oostende
- 45 = Audenarde - Oudenaarde
- 36 = Roulers - Roeselare
- 46 = Saint-Nicolas - Sint-Niklaas
- 73 = Tongres - Tongeren
- 56 = Tournai - Doornik
- 13 = Turnhout - Turnhout
- 63 = Verviers - Verviers
- 24 = Vilvorde - Vilvoorde

REFERENCE LEGALE:

TYPE: Numérique

LONGUEUR: 2

PRESENCE: Obligatoire si Raison de l'exemption de l'obligation de remplacement est présente et = "2"
(décision par le directeur d'un bureau de chômage)

FORMAT:

CODE ANOMALIE SUR ACCUSE DE RECEPTION:

| Intitulé anomalie | Code anomalie | Gravité |
|-----------------------------------|---------------|---------|
| Non présent | 00746-001 | B |
| Non numérique | 00746-002 | B |
| Interdit | 00746-005 | B |
| Pas dans le domaine de définition | 00746-008 | B |
| Longueur incorrecte | 00746-093 | B |

| | | |
|------------------------------|------------------------|--|
| NUMERO DE ZONE: 00747 | VERSION: 2005/2 | DATE DE PUBLICATION: 26/05/2005 |
|------------------------------|------------------------|--|

DATE DE LA DÉCISION
(Label XML : DecisionDate)

BLOC FONCTIONNEL: Obligation de remplacement
Code(s): 90144
Label(s) xml: ReplacementObligation

DESCRIPTION: La date à laquelle le ministre de l'emploi a décidé l'exemption de l'obligation de remplacement.

DOMAINE DE DEFINITION: Cette date ne peut pas est antérieure à 1990.

REFERENCE LEGALE:

TYPE: Alphanumérique

LONGUEUR: 10

PRESENCE: Facultative si raison de l'exemption de l'obligation de remplacement est présente et = "3"
(décision du ministre). Interdite dans les autres cas.

FORMAT: AAAA-MM-JJ
· AAAA est l'année
· MM est le mois
· JJ est le jour

CODE ANOMALIE SUR ACCUSE DE RECEPTION:

| | Intitulé anomalie | Code anomalie | Gravité |
|----------|--------------------------|----------------------|----------------|
| Invalide | | 00747-003 | B |
| Interdit | | 00747-005 | B |

| | | |
|-----------------------|-----------------|---------------------------------|
| NUMERO DE ZONE: 00748 | VERSION: 2005/2 | DATE DE PUBLICATION: 26/05/2005 |
|-----------------------|-----------------|---------------------------------|

CONNAISSANCE DE L'IDENTITÉ DU(DES) REMPLAÇANT(S)
(Label XML : SubstituteKnown)

BLOC FONCTIONNEL: Obligation de remplacement
Code(s): 90144
Label(s) xml: ReplacementObligation

DESCRIPTION: Indication de la connaissance ou non du(des) remplaçant(s).

DOMAINE DE DEFINITION: 0 = le(s) remplaçant(s) n'est(ne sont) pas encore connu(s), l'identité sera communiquée plus tard.
1 = le(s) remplaçant(s) est(son) déjà connu(s).

REFERENCE LEGALE:

TYPE: Numérique

LONGUEUR: 1

PRESENCE: Obligatoire si l'employeur n'est pas exempté de l'obligation de remplacement (Indication de l'exemption de l'obligation de remplacement = "0")

FORMAT:

CODE ANOMALIE SUR ACCUSE DE RECEPTION:

| Intitulé anomalie | Code anomalie | Gravité |
|-----------------------------------|---------------|---------|
| Non présent | 00748-001 | B |
| Non numérique | 00748-002 | B |
| Interdit | 00748-005 | B |
| Pas dans le domaine de définition | 00748-008 | B |
| Longueur incorrecte | 00748-093 | B |

| | | |
|------------------------------|------------------------|--|
| NUMERO DE ZONE: 00749 | VERSION: 2005/2 | DATE DE PUBLICATION: 26/05/2005 |
|------------------------------|------------------------|--|

NUMÉRO D'IDENTIFICATION DE LA SÉCURITÉ SOCIALE - NISS DU REMPLAÇANT
(Label XML : SubstituteINSS)

BLOC FONCTIONNEL: Remplaçant
Code(s): 90148
Label(s) xml: Substitute

DESCRIPTION: Numéro d'identification d'une personne physique au sein de la sécurité sociale. Il s'agit du numéro d'identification de la personne physique au registre national ou au registre bis des personnes physiques.
Dans ce cas, il s'agit du numéro d'identification de la personne qui remplace le pré pensionné à mi-temps.

DOMAINE DE DEFINITION: La valeur 0 n'est pas autorisée.

REFERENCE LEGALE:

TYPE: Numérique
LONGUEUR: 11
PRESENCE: Indispensable
FORMAT: 0 ou NNNNNNNNNCC
· NNNNNNNNN est le numéro
· CC est le chiffre de contrôle.

CODE ANOMALIE SUR ACCUSE DE RECEPTION:

| Intitulé anomalie | Code anomalie | Gravité |
|-----------------------------|----------------------|----------------|
| Non présent | 00749-001 | B |
| Non numérique | 00749-002 | B |
| Invalide | 00749-003 | B |
| Nombre de contrôle invalide | 00749-004 | B |

| | | |
|-----------------------|-----------------|---------------------------------|
| NUMERO DE ZONE: 00750 | VERSION: 2005/2 | DATE DE PUBLICATION: 26/05/2005 |
|-----------------------|-----------------|---------------------------------|

NOM DU REMPLAÇANT
(Label XML : SubstituteName)

BLOC FONCTIONNEL:

Remplaçant
Code(s): 90148
Label(s) xml: Substitute

DESCRIPTION:

Nom de famille d'une personne physique.
Il faut mentionner le nom repris sur le passeport ou la carte d'identité.
Pour les femmes de nationalité belge, il s'agit du nom de jeune fille.
Dans ce cas, il s'agit du nom de la personne qui remplace le prépensionné à mi-temps.

DOMAINE DE DEFINITION:

REFERENCE LEGALE:

TYPE: Alphanumérique
LONGUEUR: 48
PRESENCE: Indispensable
FORMAT:

CODE ANOMALIE SUR ACCUSE DE RECEPTION:

| Intitulé anomalie | Code anomalie | Gravité |
|---------------------|---------------|---------|
| Non présent | 00750-001 | B |
| Longueur incorrecte | 00750-093 | B |

| | | |
|-----------------------|-----------------|---------------------------------|
| NUMERO DE ZONE: 00751 | VERSION: 2005/2 | DATE DE PUBLICATION: 26/05/2005 |
|-----------------------|-----------------|---------------------------------|

PRÉNOM DU REMPLAÇANT
(Label XML : SubstituteFirstName)

BLOC FONCTIONNEL: Remplaçant
Code(s): 90148
Label(s) xml: Substitute

DESCRIPTION: Premier prénom d'une personne physique.
 Dans ce cas, il s'agit du prénom de la personne qui remplace le prépensionné à mi-temps.

DOMAINE DE DEFINITION:

REFERENCE LEGALE:

TYPE: Alphanumérique
LONGUEUR: 24
PRESENCE: Indispensable
FORMAT:

CODE ANOMALIE SUR ACCUSE DE RECEPTION:

| Intitulé anomalie | Code anomalie | Gravité |
|---------------------|---------------|---------|
| Non présent | 00751-001 | B |
| Longueur incorrecte | 00751-093 | B |

| | | |
|------------------------------|------------------------|--|
| NUMERO DE ZONE: 00156 | VERSION: 2005/2 | DATE DE PUBLICATION: 26/05/2005 |
|------------------------------|------------------------|--|

CHOIX DE LA LANGUE DU PDF
(Label XML : LanguageCodePdf)

BLOC FONCTIONNEL: Information sur la déclaration
Code(s): 90171
Label(s) xml: DclInformation

DESCRIPTION: Le choix de la langue du document imprimable (pdf).

DOMAINE DE DEFINITION: 1 = Néerlandais
2 = Français
3 = Allemand

REFERENCE LEGALE:

TYPE: Numérique

LONGUEUR: 1

PRESENCE: Indispensable

FORMAT:

CODE ANOMALIE SUR ACCUSE DE RECEPTION:

| Intitulé anomalie | Code anomalie | Gravité |
|-----------------------------------|----------------------|----------------|
| Non présent | 00156-001 | B |
| Non numérique | 00156-002 | B |
| Longueur incorrecte | 00156-093 | B |
| Pas dans le domaine de définition | 00156-008 | B |

| | | |
|------------------------------|------------------------|--|
| NUMERO DE ZONE: 00109 | VERSION: 2005/2 | DATE DE PUBLICATION: 26/05/2005 |
|------------------------------|------------------------|--|

NUMÉRO D'IMMATRICULATION ONSSAPL
(Label XML : NOSSLPARegistrationNbr)

BLOC FONCTIONNEL: Déclaration employeur ONSSAPL
Code(s): 90187
Label(s) xml: NOSSLPAEmployerDeclaration

DESCRIPTION: Toute administration locale ou provinciale qui occupe du personnel doit être immatriculée à l'ONSSAPL. Si la déclaration concerne un employeur immatriculé à l'ONSSAPL, alors le matricule ONSS ne peut être transmis.

DOMAINE DE DEFINITION: Nombre entier et élément de [00000197;99999926]. Si le numéro unique d'entreprise est connu (zone 00014 différente de zéro), le numéro d'immatriculation ONSSAPL peut être mis à la valeur zéro.

REFERENCE LEGALE:

TYPE: Numérique

LONGUEUR: 8

PRESENCE: Indispensable

FORMAT: 0 ou NNNNNNCC
· NNNNNN est le numéro
· CC est le numéro de contrôle.

CODE ANOMALIE SUR ACCUSE DE RECEPTION:

| Intitulé anomalie | Code anomalie | Gravité |
|---|---------------|---------|
| Non présent | 00109-001 | B |
| Non numérique | 00109-002 | B |
| Longueur incorrecte | 00109-093 | B |
| Pas dans le domaine de définition | 00109-008 | B |
| Nombre de contrôle invalide | 00109-004 | B |
| Non repris au répertoire pour le trimestre de déclaration | 00109-051 | B |
| Incompatible avec d'autres trimestres | 00109-214 | B |

| | | |
|-----------------------|-----------------|---------------------------------|
| NUMERO DE ZONE: 00499 | VERSION: 2005/2 | DATE DE PUBLICATION: 26/05/2005 |
|-----------------------|-----------------|---------------------------------|

DÉNOMINATION DE L'ÉTABLISSEMENT SCOLAIRE
(Label XML : SchoolEstablishmentDenomination)

BLOC FONCTIONNEL: Etablissement scolaire
Code(s): 90189
Label(s) xml: SchoolEstablishment

DESCRIPTION: Cette zone permet d'indiquer la dénomination de l'établissement scolaire.

DOMAINE DE DEFINITION:

REFERENCE LEGALE:

TYPE: Alphanumérique

LONGUEUR: 96

PRESENCE: Indispensable

FORMAT:

CODE ANOMALIE SUR ACCUSE DE RECEPTION:

| Intitulé anomalie | Code anomalie | Gravité |
|---------------------|---------------|---------|
| Non présent | 00499-001 | B |
| Longueur incorrecte | 00499-093 | B |

| | | |
|-----------------------|-----------------|---------------------------------|
| NUMERO DE ZONE: 00502 | VERSION: 2005/2 | DATE DE PUBLICATION: 26/05/2005 |
|-----------------------|-----------------|---------------------------------|

RUE DE L'ÉTABLISSEMENT SCOLAIRE
(Label XML : SchoolEstablishmentStreet)

BLOC FONCTIONNEL: Etablissement scolaire
Code(s): 90189
Label(s) xml: SchoolEstablishment

DESCRIPTION: Voie publique.

DOMAINE DE DEFINITION:

REFERENCE LEGALE:

TYPE: Alphanumérique

LONGUEUR: 35

PRESENCE: Indispensable

FORMAT:

CODE ANOMALIE SUR ACCUSE DE RECEPTION:

| Intitulé anomalie | Code anomalie | Gravité |
|---------------------|---------------|---------|
| Non présent | 00502-001 | B |
| Longueur incorrecte | 00502-093 | B |

| | | |
|-----------------------|-----------------|---------------------------------|
| NUMERO DE ZONE: 00503 | VERSION: 2005/2 | DATE DE PUBLICATION: 26/05/2005 |
|-----------------------|-----------------|---------------------------------|

NUMÉRO DE L'ADRESSE DE L'ÉTABLISSEMENT SCOLAIRE
(Label XML : SchoolEstablishmentHouseNbr)

BLOC FONCTIONNEL: Etablissement scolaire
Code(s): 90189
Label(s) xml: SchoolEstablishment

DESCRIPTION:

DOMAINE DE DEFINITION:

REFERENCE LEGALE:

TYPE: Alphanumérique

LONGUEUR: 5

PRESENCE: Indispensable

FORMAT:

CODE ANOMALIE SUR ACCUSE DE RECEPTION:

| Intitulé anomalie | Code anomalie | Gravité |
|---------------------|---------------|---------|
| Non présent | 00503-001 | B |
| Longueur incorrecte | 00503-093 | B |

| | | |
|-----------------------|-----------------|---------------------------------|
| NUMERO DE ZONE: 00504 | VERSION: 2005/2 | DATE DE PUBLICATION: 26/05/2005 |
|-----------------------|-----------------|---------------------------------|

BOÎTE AUX LETTRES DE L'ÉTABLISSEMENT SCOLAIRE
(Label XML : SchoolEstablishmentPostBox)

BLOC FONCTIONNEL: Etablissement scolaire
Code(s): 90189
Label(s) xml: SchoolEstablishment

DESCRIPTION: Numéro de boîte aux lettres.

DOMAINE DE DEFINITION:

REFERENCE LEGALE:

TYPE: Alphanumérique

LONGUEUR: 4

PRESENCE: Facultative

FORMAT:

CODE ANOMALIE SUR ACCUSE DE RECEPTION:

| Intitulé anomalie | Code anomalie | Gravité |
|---------------------|---------------|---------|
| Longueur incorrecte | 00504-093 | B |

| | | |
|-----------------------|-----------------|---------------------------------|
| NUMERO DE ZONE: 00505 | VERSION: 2005/2 | DATE DE PUBLICATION: 26/05/2005 |
|-----------------------|-----------------|---------------------------------|

CODE POSTAL DE L'ÉTABLISSEMENT SCOLAIRE
(Label XML : SchoolEstablishmentZipCode)

BLOC FONCTIONNEL: Etablissement scolaire
Code(s): 90189
Label(s) xml: SchoolEstablishment

DESCRIPTION: Numéro postal d'une commune.

DOMAINE DE DEFINITION: S'il s'agit d'un code postal belge, la valeur doit référer à un des codes repris dans l'annexe 23

REFERENCE LEGALE:
TYPE: Alphanumérique
LONGUEUR: 9
PRESENCE: Indispensable

FORMAT:

CODE ANOMALIE SUR ACCUSE DE RECEPTION:

| Intitulé anomalie | Code anomalie | Gravité |
|-----------------------------------|---------------|---------|
| Non présent | 00505-001 | B |
| Pas dans le domaine de définition | 00505-008 | B |
| Longueur incorrecte | 00505-093 | B |

| | | |
|-----------------------|-----------------|---------------------------------|
| NUMERO DE ZONE: 00506 | VERSION: 2005/2 | DATE DE PUBLICATION: 26/05/2005 |
|-----------------------|-----------------|---------------------------------|

COMMUNE DE L'ÉTABLISSEMENT SCOLAIRE
(Label XML : SchoolEstablishmentCity)

BLOC FONCTIONNEL: Etablissement scolaire
Code(s): 90189
Label(s) xml: SchoolEstablishment

DESCRIPTION: Nom d'une commune.

DOMAINE DE DEFINITION: S'il s'agit d'une commune belge, la valeur doit référer à un des noms qui correspondent en annexe 23 au code postal indiqué dans la zone 00505 (code postal de l'établissement scolaire)

REFERENCE LEGALE:
TYPE: Alphanumérique
LONGUEUR: 40
PRESENCE: Indispensable
FORMAT:

CODE ANOMALIE SUR ACCUSE DE RECEPTION:

| Intitulé anomalie | Code anomalie | Gravité |
|---------------------------------------|---------------|---------|
| Non présent | 00506-001 | B |
| Longueur incorrecte | 00506-093 | B |
| Incompatibilité code postal - commune | 00506-160 | B |

| | | |
|-----------------------|-----------------|---------------------------------|
| NUMERO DE ZONE: 00508 | VERSION: 2005/2 | DATE DE PUBLICATION: 26/05/2005 |
|-----------------------|-----------------|---------------------------------|

CODE PAYS DE L'ÉTABLISSEMENT SCOLAIRE
(Label XML : SchoolEstablishmentCountry)

BLOC FONCTIONNEL: Etablissement scolaire
Code(s): 90189
Label(s) xml: SchoolEstablishment

DESCRIPTION: Code permettant d'identifier un pays.

DOMAINE DE DEFINITION: Voir Annexe 5 - Liste des codes pays.

REFERENCE LEGALE:

TYPE: Numérique

LONGUEUR: 5

PRESENCE: Indispensable

FORMAT:

CODE ANOMALIE SUR ACCUSE DE RECEPTION:

| Intitulé anomalie | Code anomalie | Gravité |
|---------------------|---------------|---------|
| Non présent | 00508-001 | B |
| Non numérique | 00508-002 | B |
| Longueur incorrecte | 00508-093 | B |

| | | |
|------------------------------|------------------------|--|
| NUMERO DE ZONE: 00228 | VERSION: 2005/2 | DATE DE PUBLICATION: 26/05/2005 |
|------------------------------|------------------------|--|

CODE NACE
(Label XML : ActivityCode)

BLOC FONCTIONNEL: Occupation de la ligne travailleur ONSSAPL
Code(s): 90196
Label(s) xml: NOSSLPAOccupation

DESCRIPTION: Code signalant la nomenclature des activités économiques. Il s'agit de la nomenclature NACE-BEL (NACE rev. 1), utilisée au niveau européen à partir de 1993.

DOMAINE DE DEFINITION: Voir annexe 31 - Liste des codes Nace.

REFERENCE LEGALE:

TYPE: Numérique

LONGUEUR: 5

PRESENCE: Indispensable

FORMAT:

CODE ANOMALIE SUR ACCUSE DE RECEPTION:

| Intitulé anomalie | Code anomalie | Gravité |
|-----------------------------------|----------------------|----------------|
| Non présent | 00228-001 | B |
| Non numérique | 00228-002 | B |
| Longueur incorrecte | 00228-093 | B |
| Pas dans le domaine de définition | 00228-008 | B |

Chomage: scenario 1 - ONEM 8 - Annexe numéro 2: Liste des codes travailleurs pour lesquels des cotisations sont dues
Version: 2005/2

Date de publication:

26/05/2005

Contenu de l'annexe: 



AN2005-1-Fr2.pdf



AN2005-1-Fr2.doc



AN2005-1-Fr2.xls



AN2005-1-FR2.tx



AN2005-1-FR2.xr

Cotisation FAT- FMP

| Type code travailleur | Code | Libellé | Type travailleur | Présence | Valide à partir du trimestre | Valide jusqu'au trimestre | Date de début de validité | Date de fin de validité |
|-----------------------|------|---|----------------------------|----------|------------------------------|---------------------------|---------------------------|-------------------------|
| Cotisation FAT- FMP | 013 | Jeunes défavorisés | Travailleurs manuels | 3 | 2003/1 | 9999/4 | 01/01/1900 | 01/01/9999 |
| Cotisation FAT- FMP | 015 | Ouvriers et assimilés, y compris gens de maison | Travailleurs manuels | 3 | 2003/1 | 9999/4 | 01/01/1900 | 01/01/9999 |
| Cotisation FAT- FMP | 016 | Mineurs | Travailleurs manuels | 3 | 2003/1 | 9999/4 | 01/01/1900 | 01/01/9999 |
| Cotisation FAT- FMP | 027 | Elèves-ouvriers et stagiaires | Travailleurs manuels | 3 | 2003/1 | 9999/4 | 01/01/1900 | 01/01/9999 |
| Cotisation FAT- FMP | 041 | Domestiques victimes d'un accident du travail survenu avant le 01/04/1983 | Travailleurs manuels | 3 | 2003/1 | 9999/4 | 01/01/1900 | 01/01/9999 |
| Cotisation FAT- FMP | 045 | Domestiques victimes d'un accident du travail à partir du 01/04/1983 ou de maladie professionnelle | Travailleurs manuels | 3 | 2003/1 | 9999/4 | 01/01/1900 | 01/01/9999 |
| Cotisation FAT- FMP | 487 | Elèves-employés et stagiaires | Travailleurs intellectuels | 3 | 2003/1 | 9999/4 | 01/01/1900 | 01/01/9999 |
| Cotisation FAT- FMP | 493 | Médecins en formation de médecin spécialiste. Jeunes défavorisés. Boursiers originaires d'un pays hors CEE. | Travailleurs intellectuels | 3 | 2003/1 | 9999/4 | 01/01/1900 | 01/01/9999 |
| Cotisation FAT- FMP | 494 | Sportifs rémunérés, sauf les coureurs cyclistes professionnels (détenteurs d'une licence de la ligue vélocipédique belge), victimes d'un accident du travail depuis le 01/01/1985 | Travailleurs intellectuels | 3 | 2003/1 | 9999/4 | 01/01/1900 | 01/01/9999 |
| Cotisation FAT- FMP | 495 | Travailleurs intellectuels et assimilés, employés de maison, ainsi que les coureurs cyclistes professionnels (détenteurs d'une licence de la ligue vélocipédique belge) victimes d'un accident du travail survenu depuis le 01/01/1985, parents d'accueil, artistes, travailleurs occasionnels de l'Horeca. | Travailleurs intellectuels | 3 | 2003/1 | 9999/4 | 01/01/1900 | 01/01/9999 |
| Cotisation FAT- FMP | 675 | Travailleurs statutaires | Fonctionnaires | 3 | 2003/1 | 9999/4 | 01/01/1900 | 01/01/9999 |

Cotisation non liée à une personne physique

| Type code travailleur | Code | Libellé | Type travailleur | Présence | Valide à partir du trimestre | Valide jusqu'au trimestre | Date de début de validité | Date de fin de validité |
|--|------------|--|--|----------|------------------------------|---------------------------|---------------------------|-------------------------|
| Cotisation non liée à une personne physique | 851 | Cotisation spéciale due sur les versements effectués par les employeurs pour la constitution d'une pension extra-légale en faveur des membres de leur personnel ou de leurs ayants-droit | Cotisation non liée à une personne physique | 4 | 2003/1 | 9999/4 | 01/01/1900 | 01/01/9999 |
| Cotisation non liée à une personne physique | 861 | Cotisation due sur les participations aux bénéfices | Cotisation non liée à une personne physique | 4 | 2003/1 | 9999/4 | 01/01/1900 | 01/01/9999 |
| Cotisation non liée à une personne physique | 862 | Cotisation de solidarité sur l'usage d'un véhicule de société | Cotisation non liée à une personne physique | 4 | 2005/1 | 9999/4 | 01/01/2005 | 01/01/9999 |
| Cotisation non liée à une personne physique | 870 | Cotisation due sur le double pécule de vacances des employés | Cotisation non liée à une personne physique | 4 | 2003/1 | 9999/4 | 01/01/1900 | 01/01/9999 |

Cotisation ordinaire

| Type code travailleur | Code | Libellé | Type travailleur | Présence | Valide à partir du trimestre | Valide jusqu'au trimestre | Date de début de validité | Date de fin de validité |
|-----------------------|------|---|----------------------|----------|------------------------------|---------------------------|---------------------------|-------------------------|
| Cotisation ordinaire | 010 | Ouvriers temporaires dans l'horticulture et l'agriculture (employeurs immatriculés sous les catégories 194, 494, 193, 097 et 497) et ouvriers occasionnels dans l'Horeca (employeurs immatriculés sous les catégories 016, 017, 097 et 497). | Travailleurs manuels | 3 | 2003/1 | 9999/4 | 01/01/1900 | 01/01/9999 |
| Cotisation ordinaire | 011 | Ouvriers de catégorie spéciale à déclarer sur base des rémunérations forfaitaires par des employeurs immatriculés sous les catégories 016, 017, 019, 020, 023, 068, 146, 158, 166 ou 562 (cotisation de modération salariale non due) et apprentis de cette catégorie à partir de l'année où ils atteignent 19 ans. | Travailleurs manuels | 3 | 2003/1 | 9999/4 | 01/01/1900 | 01/01/9999 |

| Type code travailleur | Code | Libellé | Type travailleur | Présence | Valide à partir du trimestre | Valide jusqu'au trimestre | Date de début de validité | Date de fin de validité |
|-----------------------|------|--|----------------------|----------|------------------------------|---------------------------|---------------------------|-------------------------|
| Cotisation ordinaire | 012 | Ouvriers handicapés et apprentis de cette catégorie à partir de l'année où ils atteignent 19 ans : a) Occupés dans un atelier protégé agréé immatriculé sous la catégorie 073, 173 ou 273 (cotisation de modération salariale non due). b) A déclarer par les employeurs immatriculés sous la catégorie 811 (cotisation de modération salariale due). | Travailleurs manuels | 3 | 2003/1 | 9999/4 | 01/01/1900 | 01/01/9999 |
| Cotisation ordinaire | 013 | Chauffeurs de taxi affectés au transport de personnes occupés par des employeurs immatriculés sous la catégorie 068 (cotisation de modération salariale non due) et apprentis de cette catégorie à partir de l'année où ils atteignent 19 ans. | Travailleurs manuels | 3 | 2003/1 | 9999/4 | 01/01/1900 | 01/01/9999 |
| Cotisation ordinaire | 014 | Ouvriers de catégorie ordinaire pour qui la cotisation au Fonds Forestier est due par des employeurs immatriculés sous la catégorie 029 et apprentis de cette catégorie à partir de l'année où ils atteignent 19 ans. | Travailleurs manuels | 3 | 2003/1 | 9999/4 | 01/01/1900 | 01/01/9999 |
| Cotisation ordinaire | 015 | Ouvriers de catégorie ordinaire et apprentis de cette catégorie à partir de l'année où ils atteignent 19 ans : a) à déclarer sur base des rémunérations proméritées par des employeurs immatriculés sous les catégories 016, 017, 019, 020, 023, 068, 158, 166 ou 562 (cotisation de modération salariale due) ; b) pour qui la cotisation au Fonds Forestier n'est pas due par des employeurs immatriculés sous la catégorie 029 ; c) tous les autres ouvriers non mentionnés ailleurs. | Travailleurs manuels | 3 | 2003/1 | 9999/4 | 01/01/1900 | 01/01/9999 |
| Cotisation ordinaire | 016 | Mineur travaillant en surface et apprentis de cette catégorie à partir de l'année où ils atteignent 19 ans. | Travailleurs manuels | 3 | 2003/1 | 9999/4 | 01/01/1900 | 01/01/9999 |
| Cotisation ordinaire | 017 | Mineur travaillant en sous-sol et apprentis de cette catégorie à partir de l'année où ils atteignent 19 ans. | Travailleurs manuels | 3 | 2003/1 | 9999/4 | 01/01/1900 | 01/01/9999 |

| Type code travailleur | Code | Libellé | Type travailleur | Présence | Valide à partir du trimestre | Valide jusqu'au trimestre | Date de début de validité | Date de fin de validité |
|-----------------------|------|---|----------------------|----------|------------------------------|---------------------------|---------------------------|-------------------------|
| Cotisation ordinaire | 020 | Elèves ouvriers de catégorie spéciale (voir code 010 dans catégories 016, 017, 097 et 497) jusqu'au 31 décembre de l'année où ils atteignent 18 ans. | Travailleurs manuels | 3 | 2003/3 | 9999/4 | 1/07/2003 | 01/01/9999 |
| Cotisation ordinaire | 022 | Elèves-ouvriers et stagiaires de catégorie spéciale (voir code 011 et 010) jusqu'au 31 décembre de l'année où ils atteignent 18 ans. | Travailleurs manuels | 3 | 2003/1 | 9999/4 | 01/01/1900 | 01/01/9999 |
| Cotisation ordinaire | 024 | Contractuels subventionnés, travailleurs manuels déclarés sur base d'une rémunération réelle (voir code 015 points b) et c)) | Travailleurs manuels | 3 | 2003/1 | 9999/4 | 01/01/1900 | 01/01/9999 |
| Cotisation ordinaire | 025 | Contractuels subventionnés, travailleurs manuels handicapés déclarés sur base d'une rémunération réelle, occupés dans des ateliers protégés | Travailleurs manuels | 3 | 2003/1 | 9999/4 | 01/01/1900 | 01/01/9999 |
| Cotisation ordinaire | 026 | Elèves ouvriers et stagiaires de catégorie ordinaire (voir code 014) jusqu'au 31 décembre de l'année où ils atteignent 18 ans. | Travailleurs manuels | 3 | 2003/1 | 9999/4 | 01/01/1900 | 01/01/9999 |
| Cotisation ordinaire | 027 | Elèves ouvriers et stagiaires de catégorie ordinaire (voir code 015) jusqu'au 31 décembre de l'année où ils atteignent 18 ans. | Travailleurs manuels | 3 | 2003/1 | 9999/4 | 01/01/1900 | 01/01/9999 |
| Cotisation ordinaire | 029 | Contractuels subventionnés, travailleurs manuels déclarés sur base d'une rémunération forfaitaire occupés par les pouvoirs publics et autres établissements, associations et sociétés assimilés | Travailleurs manuels | 3 | 2003/1 | 9999/4 | 01/01/1900 | 01/01/9999 |

| Type code travailleur | Code | Libellé | Type travailleur | Présence | Valide à partir du trimestre | Valide jusqu'au trimestre | Date de début de validité | Date de fin de validité |
|-----------------------|------|--|----------------------------|----------|------------------------------|---------------------------|---------------------------|-------------------------|
| Cotisation ordinaire | 035 | Apprentis et assimilés travailleurs manuels jusqu'au 31 décembre de l'année où ils atteignent 18 ans : - Apprentis sous contrat d'apprentissage agréé Classes moyennes. - Apprentis sous contrat d'engagement d'apprentissage contrôlé Classes moyennes. - Apprentis de professions exercées par des travailleurs salariés (contrat d'apprentissage industriel). - Stagiaires avec contrat de stage de formation de chef d'entreprise. - Elèves avec convention d'insertion socio-professionnelle reconnue par les communautés et Régions. - Stagiaires en convention d'immersion professionnelle. | Travailleurs manuels | 3 | 2003/1 | 9999/4 | 01/01/1900 | 01/01/9999 |
| Cotisation ordinaire | 045 | Domestiques déclarés par des employeurs immatriculés sous la catégorie 037 ou 437 | Travailleurs manuels | 3 | 2003/1 | 9999/4 | 01/01/1900 | 01/01/9999 |
| Cotisation ordinaire | 046 | Artistes et apprentis de cette catégorie à partir de l'année où ils atteignent 19 ans. | Travailleurs intellectuels | 3 | 2003/3 | 9999/4 | 1/07/2003 | 01/01/9999 |
| Cotisation ordinaire | 047 | Artistes - Elèves à temps partiel jusqu'au 31 décembre de l'année où ils atteignent 18 ans. | Travailleurs intellectuels | 3 | 2003/3 | 9999/4 | 1/07/2003 | 01/01/9999 |
| Cotisation ordinaire | 439 | Apprentis et assimilés travailleurs intellectuels jusqu'au 31 décembre de l'année où ils atteignent 18 ans. | Travailleurs intellectuels | 3 | 2003/1 | 9999/4 | 01/01/1900 | 01/01/9999 |
| Cotisation ordinaire | 480 | Elèves employés de catégorie spéciale (voir code 490 dans catégories 016, 017, 097 et 497) jusqu'au 31 décembre de l'année où ils atteignent 18 ans. | Travailleurs intellectuels | 3 | 2003/3 | 9999/4 | 1/07/2003 | 01/01/9999 |
| Cotisation ordinaire | 484 | Contractuels subventionnés travailleurs intellectuels occupés par les pouvoirs publics et autres établissements, associations et sociétés assimilés | Travailleurs intellectuels | 3 | 2003/1 | 9999/4 | 01/01/1900 | 01/01/9999 |

| Type code travailleur | Code | Libellé | Type travailleur | Présence | Valide à partir du trimestre | Valide jusqu'au trimestre | Date de début de validité | Date de fin de validité |
|-----------------------|------|--|----------------------------|----------|------------------------------|---------------------------|---------------------------|-------------------------|
| Cotisation ordinaire | 485 | Contractuels subventionnés, travailleurs intellectuels handicapés, occupés dans des ateliers protégés agréés | Travailleurs intellectuels | 3 | 2003/1 | 9999/4 | 01/01/1900 | 01/01/9999 |
| Cotisation ordinaire | 487 | Elèves-employés et stagiaires jusqu'au 31 décembre de l'année où ils atteignent 18 ans. | Travailleurs intellectuels | 3 | 2003/1 | 9999/4 | 01/01/1900 | 01/01/9999 |
| Cotisation ordinaire | 490 | Employés occasionnels dans l'Horeca (employeurs immatriculés sous les catégories 016, 017, 097 et 497). | Travailleurs intellectuels | 3 | 2003/3 | 9999/4 | 1/07/2003 | 01/01/9999 |
| Cotisation ordinaire | 492 | Employés handicapés et apprentis de cette catégorie à partir de l'année où ils atteignent 19 ans : a) Occupés dans un atelier protégé agréé immatriculé sous les catégories 073, 173 et 273 (cotisation de modération salariale non due). b) A déclarer par les employeurs immatriculés sous la catégorie 811 (cotisation de modération salariale due) | Travailleurs intellectuels | 3 | 2003/1 | 9999/4 | 01/01/1900 | 01/01/9999 |
| Cotisation ordinaire | 493 | Le personnel académique et scientifique des universités immatriculées sous les catégories 175 ou 396. Contractuels ne relevant pas du régime des vacances annuelles des salariés dans les catégories 040 et 075" | Travailleurs intellectuels | 3 | 2003/1 | 9999/4 | 01/01/1900 | 01/01/9999 |
| Cotisation ordinaire | 495 | Employés et apprentis de cette catégorie à partir de l'année où ils atteignent 19 ans : a) Employés de catégorie ordinaire. b) Sportifs rémunérés et déclarés par des employeurs immatriculés sous les catégories 070 ou 076. | Travailleurs intellectuels | 3 | 2003/1 | 9999/4 | 01/01/1900 | 01/01/9999 |
| Cotisation ordinaire | 497 | Parents d'accueil reconnus | Travailleurs intellectuels | 3 | 2003/2 | 9999/4 | 1/04/2003 | 01/01/9999 |
| Cotisation ordinaire | 498 | Bénéficiaires d'une bourse de (post) doctorat originaires d'un pays hors CEE n'ayant pas de conventions avec la Belgique | Travailleurs intellectuels | 3 | 2003/3 | 9999/4 | 1/07/2003 | 01/01/9999 |

| Type code travailleur | Code | Libellé | Type travailleur | Présence | Valide à partir du trimestre | Valide jusqu'au trimestre | Date de début de validité | Date de fin de validité |
|-----------------------|------|--|------------------|----------|------------------------------|---------------------------|---------------------------|-------------------------|
| Cotisation ordinaire | 671 | Travailleurs engagés après le 31 décembre 1998 et soumis uniquement à l'assurance Soins de Santé et aux allocations familiales | Fonctionnaires | 3 | 2003/1 | 9999/4 | 01/01/1900 | 01/01/9999 |
| Cotisation ordinaire | 673 | Mandataires ou ayant une fonction de staff dans les services publics | Fonctionnaires | 3 | 2003/1 | 9999/4 | 01/01/1900 | 01/01/9999 |
| Cotisation ordinaire | 675 | Travailleurs soumis uniquement à l'assurance Soins de Santé | Fonctionnaires | 3 | 2003/1 | 9999/4 | 01/01/1900 | 01/01/9999 |

Cotisation spéciale étudiant

| Type code travailleur | Code | Libellé | Type travailleur | Présence | Valide à partir du trimestre | Valide jusqu'au trimestre | Date de début de validité | Date de fin de validité |
|------------------------------|------|---|------------------|----------|------------------------------|---------------------------|---------------------------|-------------------------|
| Cotisation spéciale étudiant | 840 | Travailleurs étudiants-ouvriers pour lesquels la cotisation de solidarité pour les étudiants occupés dans le cadre d'un contrat d'occupation d'étudiants durant les mois de juillet, août et septembre, à condition que la durée d'engagement n'excède pas 23 jours est due | Etudiant | 1 | 2003/1 | 9999/4 | 01/01/1900 | 01/01/9999 |
| Cotisation spéciale étudiant | 841 | Travailleurs étudiants-employés pour lesquels la cotisation de solidarité pour les étudiants occupés dans le cadre d'un contrat d'occupation d'étudiants durant les mois de juillet, août et septembre, à condition que la durée d'engagement n'excède pas 23 jours est due | Etudiant | 1 | 2004/3 | 9999/4 | 01/07/2004 | 01/01/9999 |

Cotisation spéciale prépensionné

| Type code travailleur | Code | Libellé | Type travailleur | Présence | Valide à partir du trimestre | Valide jusqu'au trimestre | Date de début de validité | Date de fin de validité |
|----------------------------------|------|---|--------------------------|----------|------------------------------|---------------------------|---------------------------|-------------------------|
| Cotisation spéciale prépensionné | 879 | Travailleurs prépensionnés pour lesquels une cotisation spéciale sur les prépensions conventionnelles est due | Travailleur prépensionné | 1 | 2003/1 | 9999/4 | 01/01/1900 | 01/01/9999 |

Cotisation spéciale travailleur statutaire licencié

| Type code travailleur | Code | Libellé | Type travailleur | Présence | Valide à partir du trimestre | Valide jusqu'au trimestre | Date de début de validité | Date de fin de validité |
|---|------|---|---------------------------------|----------|------------------------------|---------------------------|---------------------------|-------------------------|
| Cotisation spéciale travailleur statutaire licencié | 876 | Cotisation due pour le personnel statutaire licencié du secteur public et assimilé, dont la relation de travail prend fin et les militaires rendus à la vie civile à déclarer sous la catégorie 134 - Régime assurance maladie - invalidité | Travailleur statutaire licencié | 1 | 2003/1 | 9999/4 | 01/01/1900 | 01/01/9999 |
| Cotisation spéciale travailleur statutaire licencié | 877 | Cotisation due pour le personnel statutaire licencié du secteur public et assimilé, dont la relation de travail prend fin et les militaires rendus à la vie civile à déclarer sous la catégorie 134 - Régime chômage | Travailleur statutaire licencié | 1 | 2003/1 | 9999/4 | 01/01/1900 | 01/01/9999 |

Cotisation supplémentaire

| Type code travailleur | Code | Libellé | Type travailleur | Présence | Valide à partir du trimestre | Valide jusqu'au trimestre | Date de début de validité | Date de fin de validité |
|---------------------------|------|--|---------------------------|----------|------------------------------|---------------------------|---------------------------|-------------------------|
| Cotisation supplémentaire | 809 | Cotisation destinée au Fonds d'indemnisation des travailleurs licenciés en cas de fermeture d'entreprises (F.F.E.) | Cotisation supplémentaire | 2 | 2003/1 | 9999/4 | 01/01/1900 | 01/01/9999 |
| Cotisation supplémentaire | 810 | Cotisation spéciale destinée au Fonds d'indemnisation des travailleurs licenciés en cas de fermeture d'entreprises (F.F.E.) | Cotisation supplémentaire | 2 | 2003/1 | 9999/4 | 01/01/1900 | 01/01/9999 |
| Cotisation supplémentaire | 820 | Cotisation destinée aux Fonds de sécurité d'existence due sur les rémunérations à 108 % des travailleurs manuels (inclus les élèves ouvriers stagiaires et les contractuels subventionnés). Pour les employeurs de l'intérim construction (catégories 224, 226, 244, 254), il s'agit des cotisations destinées au Fonds social pour intérimaires et au Fonds de sécurité d'existence de la construction | Cotisation supplémentaire | 2 | 2003/1 | 9999/4 | 01/01/1900 | 01/01/9999 |
| Cotisation supplémentaire | 825 | Cotisation pour un Fonds de pension sectoriel | Cotisation supplémentaire | 2 | 2004/2 | 9999/4 | 1/04/2004 | 01/01/9999 |

| Type code travailleur | Code | Libellé | Type travailleur | Présence | Valide à partir du trimestre | Valide jusqu'au trimestre | Date de début de validité | Date de fin de validité |
|---------------------------|------|--|---------------------------|----------|------------------------------|---------------------------|---------------------------|-------------------------|
| Cotisation supplémentaire | 826 | Cotisation forfaitaire Fonds de sécurité d'existence | Cotisation supplémentaire | 2 | 2004/3 | 9999/4 | 01/07/2004 | 01/01/9999 |
| Cotisation supplémentaire | 830 | Cotisation destinée aux Fonds de sécurité d'existence (autres que les Fonds Social C.P.N.A.E. (CP n° 218) ou du commerce de détail indépendant (CP n° 201) et autre que le « Fonds social du secteur socio-culturel des Communautés française et germanophone » pour les employeurs de la catégorie 076), due sur les rémunérations des travailleurs intellectuels (inclus les élèves employés stagiaires et les contractuels subventionnés) | Cotisation supplémentaire | 2 | 2003/1 | 9999/4 | 01/01/1900 | 01/01/9999 |
| Cotisation supplémentaire | 831 | Cotisation destinée au Fonds Social C.P.N.A.E. (CP n° 218) due sur les rémunérations des travailleurs intellectuels (inclus les élèves employés stagiaires et les contractuels subventionnés) | Cotisation supplémentaire | 2 | 2003/1 | 9999/4 | 01/01/1900 | 01/01/9999 |
| Cotisation supplémentaire | 832 | Cotisation destinée au Fonds Social du commerce de détail indépendant (CP n° 201) due sur les rémunérations des travailleurs intellectuels (inclus les élèves employés stagiaires et les contractuels subventionnés) | Cotisation supplémentaire | 2 | 2003/1 | 9999/4 | 01/01/1900 | 01/01/9999 |
| Cotisation supplémentaire | 833 | Cotisation destinée au "Fonds social du secteur socio-culturel des Communautés française et germanophone" pour les employeurs de la catégorie 076, due sur les rémunérations des travailleurs intellectuels (inclus les élèves employés stagiaires et contractuels subventionnés) | Cotisation supplémentaire | 2 | 2003/1 | 9999/4 | 01/01/1900 | 01/01/9999 |
| Cotisation supplémentaire | 852 | Cotisation destinée aux mesures en faveur de l'emploi et de la formation | Cotisation supplémentaire | 2 | 2003/1 | 9999/4 | 01/01/1900 | 01/01/9999 |
| Cotisation supplémentaire | 854 | Cotisation destinée aux jeunes bénéficiant d'un parcours d'insertion | Cotisation supplémentaire | 2 | 2003/1 | 9999/4 | 01/01/1900 | 01/01/9999 |
| Cotisation supplémentaire | 855 | Cotisation spéciale à charge des employeurs de code d'importance 3 à 9, pour les travailleurs soumis à la cotisation de modération salariale (A.R. 401) | Cotisation supplémentaire | 2 | 2003/1 | 9999/4 | 01/01/1900 | 01/01/9999 |
| Cotisation supplémentaire | 856 | Cotisation spéciale pour la sécurité sociale (Loi du 30 mars 1994 portant des dispositions sociales) | Cotisation supplémentaire | 2 | 2003/1 | 9999/4 | 01/01/1900 | 01/01/9999 |

| Type code travailleur | Code | Libellé | Type travailleur | Présence | Valide à partir du trimestre | Valide jusqu'au trimestre | Date de début de validité | Date de fin de validité |
|---------------------------|------|---|---------------------------|----------|------------------------------|---------------------------|---------------------------|-------------------------|
| Cotisation supplémentaire | 857 | Cotisation spéciale à charge des employeurs de code d'importance 3 à 9, pour les travailleurs non soumis à la cotisation de modération salariale (A.R. 401) | Cotisation supplémentaire | 2 | 2003/1 | 9999/4 | 01/01/1900 | 01/01/9999 |
| Cotisation supplémentaire | 859 | Cotisation patronale particulière destinée au financement du chômage temporaire et du complément d'ancienneté pour chômeurs âgés | Cotisation supplémentaire | 2 | 2003/1 | 9999/4 | 01/01/1900 | 01/01/9999 |
| Cotisation supplémentaire | 860 | Cotisation de solidarité sur l'usage personnel d'un véhicule de société | Cotisation supplémentaire | 2 | 2003/1 | 2004/4 | 01/01/1900 | 31/12/2004 |

Commentaire type code travailleur

- Cotisation ordinaire : correspond au code travailleur des blocs fonctionnels ligne travailleur et cotisations dues ligne travailleur
- Cotisation spéciale étudiant : correspond au code travailleur du bloc fonctionnel cotisation travailleur étudiant
- Cotisation spéciale statutaire licencié : correspond au code travailleur du bloc fonctionnel cotisation travailleur statutaire licencié
- Cotisation spéciale prépensionné : correspond au code travailleur du bloc fonctionnel travailleur prépensionné
- Cotisation FAT/FMP : correspond au code travailleur du bloc fonctionnel cotisations dues ligne travailleur
- Cotisation complémentaire : correspond au code travailleur cotisation du bloc fonctionnel cotisations dues ligne travailleur
- Cotisation non liée à une personne physique : correspond au code travailleur du bloc fonctionnel cotisation non liée à une personne physique,

Commentaire présence

- 1 = uniquement autorisé pour le code travailleur (zone 00037)
- 2 = uniquement autorisé pour le code travailleur cotisation (zone 00082)
- 3 = autorisé pour le code travailleur (zone 00037) et le code travailleur cotisation (zone 00082)
- 4 = uniquement autorisé pour le code travailleur pour une cotisation non liée à une personne physique (zone 00020)

Chomage: scenario 1 - ONEM 8 - Annexe numéro 5: Liste des codes pays
Version: 2005/2

Date de publication:

26/05/2005

Contenu de l'annexe: 



AN2004-1-Fr5.pdf



AN2004-1-Fr5.doc



AN2004-1-Fr5.xls



AN2004-1-Fr5.tx



AN2004-1-Fr5.xr

| Pays | Code Pays INS | ISO Code | Date de début de validité | Date de fin de validité |
|-------------------------------------|---------------|-----------|---------------------------|-------------------------|
| Abu Dhabi | 269 | | 01/01/1900 | 08/12/1971 |
| Afars et Issas | 380 | | 01/01/1900 | 19/09/1977 |
| Afghanistan | 251 | AF | 01/01/1900 | 31/12/9999 |
| Afrique du Sud Rep. d' | 325 | ZA | 01/01/1900 | 31/12/9999 |
| Albanie | 101 | AL | 01/01/1900 | 31/12/9999 |
| Algérie | 351 | DZ | 01/01/1900 | 31/12/9999 |
| Allemagne | 134 | | 01/01/1900 | 31/12/1992 |
| Allemagne | 173 | | 01/01/1900 | 23/05/1949 |
| Allemagne (Rép. dém.) | 104 | | 01/01/1900 | 31/12/1992 |
| Allemagne (Rép. dém.) | 170 | | 01/01/1900 | 03/10/1990 |
| Allemagne (Rép. féd.) | 103 | DE | 01/01/1900 | 31/12/9999 |
| Andorre | 102 | AD | 01/01/1900 | 31/12/9999 |
| Angola | 341 | AO | 01/01/1900 | 31/12/9999 |
| Angola | 381 | AO | 01/01/1900 | 31/12/9999 |
| Anguilla (R.U.) | 490 | AI | 01/01/1900 | 31/12/9999 |
| Antigua (R.U.) | 491 | AG | 01/01/1900 | 31/12/9999 |
| Antilles américaines | 483 | | 01/01/1900 | 31/12/9999 |
| Antilles britanniques | 424 | | 01/01/1900 | 31/12/9999 |
| Antilles françaises | 481 | | 01/01/1900 | 31/12/9999 |
| Antilles néerlandaises | 482 | AN | 01/01/1900 | 31/12/9999 |
| Apatride | 900 | | 01/01/1900 | 31/12/9999 |
| Arabie Saoudite | 252 | SA | 01/01/1900 | 31/12/9999 |
| Archipel des Carolines | 680 | | 01/01/1900 | 31/12/9999 |
| Archipel des Comores | 343 | KM | 01/01/1900 | 31/12/9999 |
| Archipel des Comores | 386 | KM | 01/01/1900 | 31/12/9999 |
| Argentine | 511 | AR | 01/01/1900 | 31/12/9999 |
| Arménie (Rép.) | 249 | AM | 31/12/1991 | 31/12/9999 |
| Australie | 611 | AU | 01/01/1900 | 31/12/9999 |
| Autriche | 105 | AT | 01/01/1900 | 31/12/9999 |
| Azerbaïdjan (Rép.) | 250 | AZ | 31/12/1991 | 31/12/9999 |
| Bahamas | 425 | BS | 01/01/1900 | 31/12/9999 |
| Bahamas | 484 | BS | 01/01/1900 | 31/12/9999 |
| Bahrein | 268 | BH | 01/01/1900 | 31/12/9999 |
| Bangladesh | 237 | BD | 01/01/1900 | 31/12/9999 |
| Barbade | 423 | BB | 01/01/1900 | 31/12/9999 |
| Belgique | 150 | BE | 01/01/1900 | 31/12/9999 |
| Belize | 430 | BZ | 01/01/1900 | 31/12/9999 |
| Belize (R.U.) | 489 | | 01/01/1900 | 31/12/9999 |
| Bénin (Rép. pop. du) | 310 | BJ | 01/01/1900 | 31/12/9999 |
| Bermudes | 485 | BM | 01/01/1900 | 31/12/9999 |
| Bhoutan | 223 | BT | 01/01/1900 | 31/12/9999 |
| Biélorussie (Rép.) | 142 | BY | 31/12/1991 | 31/12/9999 |
| Bolivie | 512 | BO | 01/01/1900 | 31/12/9999 |
| Bophutatswana | 397 | | 01/01/1900 | 31/12/9999 |
| Bosnie-Herzégovine (Rép. de) | 149 | BA | 10/04/1992 | 31/12/9999 |
| Botswana | 302 | BW | 01/01/1900 | 31/12/9999 |
| Brésil | 513 | BR | 01/01/1900 | 31/12/9999 |
| Brunei | 224 | BN | 01/01/1900 | 31/12/9999 |
| Bulgarie | 106 | BG | 01/01/1900 | 31/12/9999 |
| Burkina Faso | 308 | BF | 30/11/1984 | 31/12/9999 |
| Burundi | 303 | BI | 01/01/1900 | 31/12/9999 |
| Cabinda | 382 | | 01/01/1900 | 31/12/9999 |
| Caimanes (R.U.) | 492 | KY | 01/01/1900 | 31/12/9999 |
| Cambodge | 211 | KH | 01/01/1900 | 31/12/1992 |
| Cameroun | 304 | CM | 01/01/1900 | 31/12/9999 |
| Canada | 401 | CA | 01/01/1900 | 31/12/9999 |
| Cap Vert Iles du | 339 | CV | 01/01/1900 | 31/12/9999 |

| Pays | Code Pays INS | ISO Code | Date de début de validité | Date de fin de validité |
|---|---------------|----------|---------------------------|-------------------------|
| Chili | 514 | CL | 01/01/1900 | 31/12/9999 |
| Chine Rép. pop. | 218 | CN | 01/01/1900 | 31/12/9999 |
| Chine-Taïwan (Rép. de) | 204 | TW | 01/01/1900 | 31/12/9999 |
| Chypre | 107 | CY | 01/01/1900 | 31/12/9999 |
| Colombie | 515 | CO | 01/01/1900 | 31/12/9999 |
| Congo (Rép. dém.) | 306 | CD | 01/01/1900 | 31/12/9999 |
| Congo (Rép. du) | 362 | | 01/07/1960 | 30/11/1971 |
| Congo (Rép. pop. du) | 307 | CG | 01/01/1900 | 31/12/9999 |
| Congo belge | 359 | | 01/01/1900 | 30/06/1960 |
| Cook (N-Z.) | 687 | CK | 01/01/1900 | 31/12/9999 |
| Corée du Nord (Rép. de) | 219 | KP | 01/01/1900 | 31/12/9999 |
| Corée du Sud (Rép. de) | 206 | KR | 01/01/1900 | 31/12/9999 |
| Costa Rica | 411 | CR | 01/01/1900 | 31/12/9999 |
| Côte d'Ivoire | 309 | CI | 01/01/1900 | 31/12/9999 |
| Croatie (Rép. de) | 146 | HR | 15/01/1992 | 31/12/9999 |
| Cuba | 412 | CU | 01/01/1900 | 31/12/9999 |
| Danemark | 108 | DK | 01/01/1900 | 31/12/9999 |
| Dominica (Eiland) | 480 | | 01/01/1900 | 31/12/9999 |
| Dominicaine Rép. | 420 | DO | 01/01/1900 | 31/12/9999 |
| Dominique (République) | 427 | DM | 01/01/1900 | 31/12/9999 |
| d'origine afghane | 822 | | 01/01/1900 | 31/12/9999 |
| d'origine albanaise | 751 | | 01/01/1900 | 31/12/9999 |
| d'origine algérienne | 813 | | 01/01/1900 | 31/12/9999 |
| d'origine allemande | 752 | | 01/01/1900 | 31/12/9999 |
| d'origine angolaise | 795 | | 01/01/1900 | 31/12/9999 |
| d'origine argentine | 748 | | 01/01/1900 | 31/12/9999 |
| d'origine arménienne | 781 | | 01/01/1900 | 31/12/9999 |
| d'origine autrichienne | 753 | | 01/01/1900 | 31/12/9999 |
| d'origine azerbaïdjanaise | 855 | | 01/01/1900 | 31/12/9999 |
| d'origine bahreïnne | 868 | | 01/01/1900 | 31/12/9999 |
| d'origine bangladeshienne | 837 | | 01/01/1900 | 31/12/9999 |
| d'origine béninoise | 840 | | 01/01/1900 | 31/12/9999 |
| d'origine bhoutanaise | 864 | | 01/01/1900 | 31/12/9999 |
| d'origine biélorusse | 863 | | 01/01/1900 | 31/12/9999 |
| d'origine birmane | 826 | | 01/01/1900 | 31/12/9999 |
| d'origine bolivienne | 804 | | 01/01/1900 | 31/12/9999 |
| d'origine bosniaque | 853 | | 01/01/1900 | 31/12/9999 |
| d'origine brésilienne | 797 | | 01/01/1900 | 31/12/9999 |
| d'origine bulgare | 754 | | 01/01/1900 | 31/12/9999 |
| d'origine burundaise | 791 | | 01/01/1900 | 31/12/9999 |
| d'origine cambodgienne | 750 | | 01/01/1900 | 31/12/9999 |
| d'origine camerounaise | 838 | | 01/01/1900 | 31/12/9999 |
| d'origine capverdienne | 830 | | 01/01/1900 | 31/12/9999 |
| d'origine centrafricaine | 862 | | 01/01/1900 | 31/12/9999 |
| d'origine chilienne | 749 | | 01/01/1900 | 31/12/9999 |
| d'origine chinoise | 782 | | 01/01/1900 | 31/12/9999 |
| d'origine colombienne | 816 | | 01/01/1900 | 31/12/9999 |
| d'origine congolaise | 859 | | 01/01/1900 | 31/12/9999 |
| d'origine congolaise Brazzaville | 780 | | 01/01/1900 | 31/12/9999 |
| d'origine coréenne | 808 | | 01/01/1900 | 31/12/9999 |
| d'origine croate | 755 | | 01/01/1900 | 31/12/9999 |
| d'origine cubaine | 783 | | 01/01/1900 | 31/12/9999 |
| d'origine d'afrique du Sud | 818 | | 01/01/1900 | 31/12/9999 |
| d'origine de Côte d'Ivoire | 851 | | 01/01/1900 | 31/12/9999 |
| d'origine djiboutienne | 871 | | 01/01/1900 | 31/12/9999 |
| d'origine dominicaine | 747 | | 01/01/1900 | 31/12/9999 |
| d'origine du Burkina Faso | 846 | | 01/01/1900 | 31/12/9999 |

| Pays | Code Pays INS | ISO Code | Date de début de validité | Date de fin de validité |
|---------------------------|---------------|----------|---------------------------|-------------------------|
| d'origine du Sierra Leone | 844 | | 01/01/1900 | 31/12/9999 |
| d'origine égyptienne | 784 | | 01/01/1900 | 31/12/9999 |
| d'origine équatorienne | 836 | | 01/01/1900 | 31/12/9999 |
| d'origine espagnole | 757 | | 01/01/1900 | 31/12/9999 |
| d'origine estonienne | 758 | | 01/01/1900 | 31/12/9999 |
| d'origine éthiopienne | 800 | | 01/01/1900 | 31/12/9999 |
| d'origine finlandaise | 759 | | 01/01/1900 | 31/12/9999 |
| d'origine française | 809 | | 01/01/1900 | 31/12/9999 |
| d'origine Gabonaise | 845 | | 01/01/1900 | 31/12/9999 |
| d'origine géorgienne | 760 | | 01/01/1900 | 31/12/9999 |
| d'origine ghanéenne | 815 | | 01/01/1900 | 31/12/9999 |
| d'origine grecque | 761 | | 01/01/1900 | 31/12/9999 |
| d'origine guatémaltèque | 829 | | 01/01/1900 | 31/12/9999 |
| d'origine guinéenne | 802 | | 01/01/1900 | 31/12/9999 |
| d'origine guyanaise | 805 | | 01/01/1900 | 31/12/9999 |
| d'origine haïtienne | 793 | | 01/01/1900 | 31/12/9999 |
| d'origine hongroise | 762 | | 01/01/1900 | 31/12/9999 |
| d'origine indienne | 832 | | 01/01/1900 | 31/12/9999 |
| d'origine indonésienne | 801 | | 01/01/1900 | 31/12/9999 |
| d'origine irakienne | 785 | | 01/01/1900 | 31/12/9999 |
| d'origine iranienne | 819 | | 01/01/1900 | 31/12/9999 |
| d'origine israélienne | 814 | | 01/01/1900 | 31/12/9999 |
| d'origine italienne | 763 | | 01/01/1900 | 31/12/9999 |
| d'origine jordanienne | 798 | | 01/01/1900 | 31/12/9999 |
| d'origine kazakh | 866 | | 01/01/1900 | 31/12/9999 |
| d'origine kenyane | 857 | | 01/01/1900 | 31/12/9999 |
| d'origine khmer | 806 | | 01/01/1900 | 31/12/9999 |
| d'origine kirghize | 872 | | 01/01/1900 | 31/12/9999 |
| d'origine koweïtienne | 867 | | 01/01/1900 | 31/12/9999 |
| d'origine laotienne | 803 | | 01/01/1900 | 31/12/9999 |
| d'origine lettonienne | 764 | | 01/01/1900 | 31/12/9999 |
| d'origine libanaise | 786 | | 01/01/1900 | 31/12/9999 |
| d'origine libérienne | 849 | | 01/01/1900 | 31/12/9999 |
| d'origine libyenne | 831 | | 01/01/1900 | 31/12/9999 |
| d'origine lithuanienne | 765 | | 01/01/1900 | 31/12/9999 |
| d'origine macédonienne | 792 | | 01/01/1900 | 31/12/9999 |
| d'origine malagassy | 827 | | 01/01/1900 | 31/12/9999 |
| d'origine Malaisienne | 833 | | 01/01/1900 | 31/12/9999 |
| d'origine Malienne | 861 | | 01/01/1900 | 31/12/9999 |
| d'origine marocaine | 796 | | 01/01/1900 | 31/12/9999 |
| d'origine mauritanienne | 848 | | 01/01/1900 | 31/12/9999 |
| d'origine Moldave | 858 | | 01/01/1900 | 31/12/9999 |
| d'origine mozambique | 825 | | 01/01/1900 | 31/12/9999 |
| d'origine namibienne | 828 | | 01/01/1900 | 31/12/9999 |
| d'origine Népalaise | 850 | | 01/01/1900 | 31/12/9999 |
| d'origine nicaraguayenne | 843 | | 01/01/1900 | 31/12/9999 |
| d'origine nigériane | 794 | | 01/01/1900 | 31/12/9999 |
| d'origine nigérienne | 852 | | 01/01/1900 | 31/12/9999 |
| d'origine ougandaise | 776 | | 01/01/1900 | 31/12/9999 |
| d'origine ouzbeks | 854 | | 01/01/1900 | 31/12/9999 |
| d'origine pakistanaise | 777 | | 01/01/1900 | 31/12/9999 |
| d'origine palestinienne | 787 | | 01/01/1900 | 31/12/9999 |
| d'origine panaméenne | 841 | | 01/01/1900 | 31/12/9999 |
| d'origine paraguayenne | 811 | | 01/01/1900 | 31/12/9999 |
| d'origine péruvienne | 810 | | 01/01/1900 | 31/12/9999 |
| d'origine philippines | 835 | | 01/01/1900 | 31/12/9999 |
| d'origine polonaise | 766 | | 01/01/1900 | 31/12/9999 |

| Pays | Code Pays INS | ISO Code | Date de début de validité | Date de fin de validité |
|----------------------------------|---------------|-----------|---------------------------|-------------------------|
| d'origine portugaise | 767 | | 01/01/1900 | 31/12/9999 |
| d'origine roumaine | 768 | | 01/01/1900 | 31/12/9999 |
| d'origine russe | 769 | | 01/01/1900 | 31/12/9999 |
| d'origine rwandaise | 775 | | 01/01/1900 | 31/12/9999 |
| d'origine salvadorienne | 820 | | 01/01/1900 | 31/12/9999 |
| d'origine saoudienne | 817 | | 01/01/1900 | 31/12/9999 |
| d'origine sénégalaise | 856 | | 01/01/1900 | 31/12/9999 |
| d'origine serbe | 770 | | 01/01/1900 | 31/12/9999 |
| d'origine Slovène | 860 | | 01/01/1900 | 31/12/9999 |
| d'origine somalienne | 821 | | 01/01/1900 | 31/12/9999 |
| d'origine soudanaise | 824 | | 01/01/1900 | 31/12/9999 |
| d'origine srilankaise | 839 | | 01/01/1900 | 31/12/9999 |
| d'origine syrienne | 788 | | 01/01/1900 | 31/12/9999 |
| d'origine tanzanienne | 812 | | 01/01/1900 | 31/12/9999 |
| d'origine tchadienne | 823 | | 01/01/1900 | 31/12/9999 |
| d'origine tchèque | 771 | | 01/01/1900 | 31/12/9999 |
| d'origine thaïlandaise | 834 | | 01/01/1900 | 31/12/9999 |
| d'origine tibétaine | 842 | | 01/01/1900 | 31/12/9999 |
| d'origine togolaise | 847 | | 01/01/1900 | 31/12/9999 |
| d'origine tunisienne | 745 | | 01/01/1900 | 31/12/9999 |
| d'origine turque | 789 | | 01/01/1900 | 31/12/9999 |
| d'origine U.R.S.S. | 773 | | 01/01/1900 | 31/12/9999 |
| d'origine ukrainienne | 772 | | 01/01/1900 | 31/12/9999 |
| d'origine uruguayenne | 746 | | 01/01/1900 | 31/12/9999 |
| d'origine vietnamienne | 778 | | 01/01/1900 | 31/12/9999 |
| d'origine ville libre de Dantzig | 756 | | 01/01/1900 | 31/12/9999 |
| d'origine yéménite | 790 | | 01/01/1900 | 31/12/9999 |
| d'origine yougoslave | 774 | | 01/01/1900 | 31/12/9999 |
| d'origine zairoise | 779 | | 01/01/1900 | 31/12/9999 |
| El Salvador | 421 | SV | 01/01/1900 | 31/12/9999 |
| Emirats arabes unis | 260 | AE | 01/01/1900 | 31/12/9999 |
| En mer | 995 | | 01/01/1900 | 31/12/9999 |
| Equateur | 516 | EC | 01/01/1900 | 31/12/9999 |
| Erythrée | 349 | ER | 24/05/1993 | 31/12/9999 |
| Espagne | 109 | ES | 01/01/1900 | 31/12/9999 |
| Estonie | 136 | EE | 01/01/1900 | 31/12/9999 |
| Etats-Unis d'Amérique | 402 | US | 01/01/1900 | 31/12/9999 |
| Ethiopie | 311 | ET | 01/01/1900 | 31/12/9999 |
| Fernando Poo | 392 | | 01/01/1900 | 31/12/9999 |
| Fidji | 617 | FJ | 01/01/1900 | 31/12/9999 |
| Finlande | 110 | FI | 01/01/1900 | 31/12/9999 |
| France | 111 | FR | 01/01/1900 | 31/12/9999 |
| Gabon | 312 | GA | 01/01/1900 | 31/12/9999 |
| Gambie | 313 | GM | 01/01/1900 | 31/12/9999 |
| Géorgie (Rép.) | 253 | GE | 23/02/1992 | 31/12/9999 |
| Ghana | 314 | GH | 01/01/1900 | 31/12/9999 |
| Gibraltar | 180 | GI | 01/01/1900 | 31/12/9999 |
| Grande-Bretagne | 112 | GB | 01/01/1900 | 31/12/9999 |
| Grèce | 114 | GR | 01/01/1900 | 31/12/9999 |
| Grenade | 426 | GD | 01/01/1900 | 31/12/9999 |
| Guam | 681 | GU | 01/01/1900 | 31/12/9999 |
| Guatémala | 413 | GT | 01/01/1900 | 31/12/9999 |
| Guinée | 315 | GN | 01/01/1900 | 31/12/9999 |
| Guinée équatoriale | 337 | GQ | 01/01/1900 | 31/12/9999 |
| Guinée portugaise | 391 | | 01/01/1900 | 31/12/9999 |
| Guinée-Bissau | 338 | GW | 01/01/1900 | 31/12/9999 |
| Guyane | 521 | GY | 01/01/1900 | 31/12/9999 |

| Pays | Code Pays INS | ISO Code | Date de début de validité | Date de fin de validité |
|--|---------------|-----------|---------------------------|-------------------------|
| Guyane Française | 581 | GF | 01/01/1900 | 31/12/9999 |
| Guyane hollandaise | 583 | | 01/01/1900 | 31/12/9999 |
| Haïti | 419 | HT | 01/01/1900 | 31/12/9999 |
| Haute-Volta | 316 | | 01/01/1900 | 29/11/1984 |
| Hawaï | 682 | | 01/01/1900 | 31/12/9999 |
| Honduras | 414 | HN | 01/01/1900 | 31/12/9999 |
| Honduras britannique | 582 | | 01/01/1900 | 31/12/9999 |
| Hong Kong (R.U.) | 280 | | 01/01/1900 | 31/12/9999 |
| Hong-Kong | 234 | HK | 01/01/1900 | 31/12/9999 |
| Hongrie (Rép.) | 115 | HU | 01/01/1900 | 31/12/9999 |
| Hongrie (République) | 138 | | 23/10/1989 | 31/12/1992 |
| Ile de Santhomé | 393 | | 01/01/1900 | 31/12/9999 |
| Iles Canaries (E.) | 398 | | 01/01/1900 | 31/12/9999 |
| Iles du Cap Vert | 385 | CV | 01/01/1900 | 31/12/9999 |
| Iles Falkland | 580 | FK | 01/01/1900 | 31/12/9999 |
| Iles Gilbert | 622 | | 01/01/1900 | 31/12/9999 |
| Iles Salomon | 623 | SB | 01/01/1900 | 31/12/9999 |
| Iles Turks et Caicos | 488 | TC | 01/01/1900 | 31/12/9999 |
| Iles Vierges | 486 | VG | 01/01/1900 | 31/12/9999 |
| Inconnu | 999 | | 01/01/1900 | 31/12/9999 |
| Inde | 207 | IN | 01/01/1900 | 31/12/9999 |
| Indéterminé | 711 | | 01/01/1900 | 31/12/9999 |
| Indonésie | 208 | ID | 01/01/1900 | 31/12/9999 |
| Irak | 254 | IQ | 01/01/1900 | 31/12/9999 |
| Iran | 255 | IR | 01/01/1900 | 31/12/9999 |
| Irlande Eire | 116 | IE | 01/01/1900 | 31/12/9999 |
| Islande | 117 | IS | 01/01/1900 | 31/12/9999 |
| Israël | 256 | IL | 01/01/1900 | 31/12/9999 |
| Italie | 128 | IT | 01/01/1900 | 31/12/9999 |
| Jamaïque | 415 | JM | 01/01/1900 | 31/12/9999 |
| Japon | 209 | JP | 01/01/1900 | 31/12/9999 |
| Jordanie | 257 | JO | 01/01/1900 | 31/12/9999 |
| Kazakhstan (Rép.) | 225 | KZ | 31/12/1991 | 31/12/9999 |
| Kenya | 336 | KE | 01/01/1900 | 31/12/9999 |
| Kirghizie (Rep.) | 226 | KG | 20/01/1992 | 31/12/9999 |
| Kitts and Nevis (R.U.) | 494 | | 01/01/1900 | 31/12/9999 |
| Koweït Principauté de | 264 | KW | 01/01/1900 | 31/12/9999 |
| La Guadeloupe (F.) | 496 | GP | 01/01/1900 | 31/12/9999 |
| La Martinique (F.) | 497 | MQ | 01/01/1900 | 31/12/9999 |
| Laos | 210 | LA | 01/01/1900 | 31/12/9999 |
| Le Groenland (D.K.) | 498 | GL | 01/01/1900 | 31/12/9999 |
| Lesotho | 301 | LS | 01/01/1900 | 31/12/9999 |
| Lettonie | 135 | LV | 01/01/1900 | 31/12/9999 |
| Liban | 258 | LB | 01/01/1900 | 31/12/9999 |
| Libéria | 318 | LR | 01/01/1900 | 31/12/9999 |
| Libye | 353 | LY | 01/01/1900 | 31/12/9999 |
| Liechtenstein | 118 | LI | 01/01/1900 | 31/12/9999 |
| Lituanie | 137 | LT | 01/01/1900 | 31/12/9999 |
| Luxembourg (Grand-Duché) | 113 | LU | 01/01/1900 | 31/12/9999 |
| Macao | 281 | MO | 01/01/1900 | 31/12/9999 |
| Macédoine (Ex-Rép. yougoslave de) | 148 | MK | 09/04/1993 | 31/12/9999 |
| Madère (P.) | 399 | | 01/01/1900 | 31/12/9999 |
| Malaisie | 212 | MY | 01/01/1900 | 31/12/9999 |
| Malawi | 358 | MW | 01/01/1900 | 31/12/9999 |
| Maldives | 222 | MV | 01/01/1900 | 31/12/9999 |
| Mali | 319 | ML | 01/01/1900 | 31/12/9999 |
| Malte | 119 | MT | 01/01/1900 | 31/12/9999 |

| Pays | Code Pays INS | ISO Code | Date de début de validité | Date de fin de validité |
|---|---------------|-----------|---------------------------|-------------------------|
| Maroc | 354 | MA | 01/01/1900 | 31/12/9999 |
| Maurice Ile | 317 | MU | 01/01/1900 | 31/12/9999 |
| Mauritanie Rép. Islamique de | 355 | MR | 01/01/1900 | 31/12/9999 |
| Mexique | 416 | MX | 01/01/1900 | 31/12/9999 |
| Moldavie (Rép.) | 144 | MD | 31/12/1991 | 31/12/9999 |
| Monaco Principauté | 120 | MC | 01/01/1900 | 31/12/9999 |
| Mongolie (Rép. pop. de) | 221 | MN | 01/01/1900 | 31/12/9999 |
| Montserrat (R.U.) | 493 | MS | 01/01/1900 | 31/12/9999 |
| Mozambique | 340 | MZ | 01/01/1900 | 31/12/9999 |
| Mozambique | 383 | MZ | 01/01/1900 | 31/12/9999 |
| Myanmar (Union de) | 201 | MM | 01/01/1900 | 31/12/9999 |
| Namibie | 384 | NA | 01/01/1900 | 31/12/9999 |
| Nauru | 615 | NR | 01/01/1900 | 31/12/9999 |
| Népal | 213 | NP | 01/01/1900 | 31/12/9999 |
| Ngwane (Royaume du Swaziland) | 331 | SZ | 01/01/1900 | 31/12/9999 |
| Nicaragua | 417 | NI | 01/01/1900 | 31/12/9999 |
| Niger | 321 | NE | 01/01/1900 | 31/12/9999 |
| Nigéria (Rép. Fédér.) | 322 | NG | 01/01/1900 | 31/12/9999 |
| Niue-ile (N-Z.) | 685 | NU | 01/01/1900 | 31/12/9999 |
| Norvège | 121 | NO | 01/01/1900 | 31/12/9999 |
| Nouvelle-Calédonie | 683 | NC | 01/01/1900 | 31/12/9999 |
| Nouvelles-Hébrides | 618 | | 01/01/1900 | 31/12/9999 |
| Nouvelle-Zélande | 613 | NZ | 01/01/1900 | 31/12/9999 |
| ONU indéterminé | 741 | | 01/01/1900 | 31/12/9999 |
| originaire de Guinée-Bissau | 869 | | 01/01/1900 | 31/12/9999 |
| originaire de Myanmar | 870 | | 01/01/1900 | 31/12/9999 |
| originaire des Emirats Arabes Unis | 865 | | 01/01/1900 | 31/12/9999 |
| OTAN | 721 | | 01/01/1900 | 31/12/9999 |
| Ouganda | 323 | UG | 01/01/1900 | 31/12/9999 |
| Ouzbékistan (Rép.) | 227 | UZ | 31/12/1991 | 31/12/9999 |
| Pacifique Iles du | 620 | | 01/01/1900 | 31/12/9999 |
| Pakistan | 259 | PK | 01/01/1900 | 31/12/9999 |
| Palau | 679 | PW | 01/09/1994 | 31/12/9999 |
| Palestine | 271 | PS | 04/01/2001 | 31/12/9999 |
| Palestine | 283 | | 01/01/1900 | 03/01/2001 |
| Panama | 418 | PA | 01/01/1900 | 31/12/9999 |
| Papouasie-Nouvelle-Guinée | 619 | PG | 01/01/1900 | 31/12/9999 |
| Paraguay | 517 | PY | 01/01/1900 | 31/12/9999 |
| pas encore définitivement établie | 901 | | 01/01/1900 | 31/12/9999 |
| Pays-Bas | 129 | NL | 01/01/1900 | 31/12/9999 |
| Pérou | 518 | PE | 01/01/1900 | 31/12/9999 |
| Philippines | 214 | PH | 01/01/1900 | 31/12/9999 |
| Pitcairn (terr. dép. du R.U.) | 692 | PN | 01/01/1900 | 31/12/9999 |
| Pologne (Rép.) | 122 | PL | 01/01/1900 | 31/12/9999 |
| Pologne (République) | 139 | | 29/12/1989 | 31/12/1992 |
| Polynésie | 684 | PF | 01/01/1900 | 31/12/9999 |
| Porto-Rico (Ile de) | 487 | PR | 01/01/1900 | 31/12/9999 |
| Portugal | 123 | PT | 01/01/1900 | 31/12/9999 |
| Qatar | 267 | QA | 01/01/1900 | 31/12/9999 |
| Rayé pour l'étranger | 992 | | 01/01/1900 | 31/12/9999 |
| Réfugié | 700 | | 01/01/1900 | 31/12/9999 |
| Réfugié ONU | 730 | | 01/01/1900 | 31/12/9999 |
| Rép. Arabe d'Egypte | 352 | EG | 01/01/1900 | 31/12/9999 |
| Rép. démocr. de Madagascar | 324 | MG | 01/01/1900 | 31/12/9999 |
| Rép. Khmer du Cambodge | 202 | | 01/01/1900 | 01/01/2000 |
| République Centrafricaine | 305 | CF | 01/01/1900 | 31/12/9999 |
| République de Djibouti | 345 | DJ | 01/01/1900 | 31/12/9999 |

| Pays | Code Pays INS | ISO Code | Date de début de validité | Date de fin de validité |
|-------------------------------------|---------------|-----------|---------------------------|-------------------------|
| République de Sainte Lucie | 428 | LC | 01/01/1900 | 31/12/9999 |
| République Slovaque | 141 | SK | 01/01/1993 | 31/12/9999 |
| République socialiste du Vietnam | 220 | VN | 01/01/1900 | 31/12/9999 |
| République Tchèque | 140 | CZ | 01/01/1993 | 31/12/9999 |
| Réunion | 387 | RE | 01/01/1900 | 31/12/9999 |
| Rhodésie | 326 | | 01/01/1900 | 31/12/9999 |
| Roumanie | 124 | RO | 01/01/1900 | 31/12/9999 |
| Ruanda | 360 | | 01/01/1900 | 31/12/9999 |
| Russie (Fédération de) | 145 | RU | 27/12/1991 | 31/12/9999 |
| Rwanda Rép. | 327 | RW | 01/01/1900 | 31/12/9999 |
| Sahara | 388 | EH | 01/01/1900 | 31/12/9999 |
| Sainte-Hélène (Ile) | 389 | SH | 01/01/1900 | 31/12/9999 |
| Saint-Marin | 125 | SM | 01/01/1900 | 31/12/9999 |
| Saint-Pierre et Miquelon (F.) | 495 | PM | 01/01/1900 | 31/12/9999 |
| Saint-Siège | 133 | VA | 01/01/1900 | 31/12/9999 |
| Saint-Vincent | 429 | VC | 01/01/1900 | 31/12/9999 |
| Samoa américaines | 690 | AS | 01/01/1900 | 31/12/9999 |
| Samoa occidentales | 614 | WS | 01/01/1900 | 31/12/9999 |
| Sao Tomé et Príncipe (Rép. dém. de) | 346 | ST | 01/01/1900 | 31/12/9999 |
| Sénégal | 320 | SN | 01/01/1900 | 31/12/9999 |
| Sénégalie | 348 | | 01/01/1900 | 31/12/9999 |
| Seychelles (Iles) | 342 | SC | 01/01/1900 | 31/12/9999 |
| Seychelles (Iles) | 390 | SC | 01/01/1900 | 31/12/9999 |
| SHAPE | 720 | | 01/01/1900 | 31/12/9999 |
| Sierra Leone | 328 | SL | 01/01/1900 | 31/12/9999 |
| Singapour | 205 | SG | 01/01/1900 | 31/12/9999 |
| Slovénie (Rép. de) | 147 | SI | 15/01/1992 | 31/12/9999 |
| Somalie Rép. | 329 | SO | 01/01/1900 | 31/12/9999 |
| Soudan | 356 | SD | 01/01/1900 | 31/12/9999 |
| Sri Lanka | 203 | LK | 01/01/1900 | 31/12/9999 |
| St. Kitts et Nevis | 431 | KN | 01/01/1900 | 31/12/9999 |
| Suède | 126 | SE | 01/01/1900 | 31/12/9999 |
| Suisse | 127 | CH | 01/01/1900 | 31/12/9999 |
| Sultanat d'Oman | 266 | OM | 01/01/1900 | 31/12/9999 |
| Surinam | 522 | SR | 01/01/1900 | 31/12/9999 |
| Swaziland | 347 | SZ | 01/01/1900 | 31/12/9999 |
| Swaziland | 395 | SZ | 01/01/1900 | 31/12/9999 |
| Syrie Rép. Arabe Syrienne | 261 | SY | 01/01/1900 | 31/12/9999 |
| Tadjikistan (Rép.) | 228 | TJ | 10/01/1992 | 31/12/9999 |
| Tahiti | 688 | | 01/01/1900 | 31/12/9999 |
| Tanzanie (Rép. Unie de) | 332 | TZ | 01/01/1900 | 31/12/9999 |
| Tchad | 333 | TD | 01/01/1900 | 31/12/9999 |
| Tchécoslovaquie | 130 | | 01/01/1900 | 31/12/1992 |
| Tchécoslovaquie | 171 | | 01/01/1900 | 31/12/1992 |
| Territ sous tutelle américaine | 691 | | 01/01/1900 | 31/08/1994 |
| Territ. dép. de la Nelle Zélande | 694 | | 01/01/1900 | 31/12/9999 |
| Territ. dép. de l'Australie | 693 | | 01/01/1900 | 31/12/9999 |
| Thaïlande | 235 | TH | 01/01/1900 | 31/12/9999 |
| Timor | 282 | TL | 01/01/1900 | 31/12/9999 |
| Togo | 334 | TG | 01/01/1900 | 31/12/9999 |
| Tokelau (N-Z.) | 686 | TK | 01/01/1900 | 31/12/9999 |
| Tonga | 616 | TO | 01/01/1900 | 31/12/9999 |
| Transkei | 396 | | 01/01/1900 | 31/12/9999 |
| Trinité et Tobago | 422 | TT | 01/01/1900 | 31/12/9999 |
| Tunisie | 357 | TN | 01/01/1900 | 31/12/9999 |
| Turkménistan (Rép.) | 229 | TM | 31/12/1991 | 31/12/9999 |
| Turquie | 262 | TR | 01/01/1900 | 31/12/9999 |

| Pays | Code Pays INS | ISO Code | Date de début de validité | Date de fin de validité |
|--|---------------|-----------|---------------------------|-------------------------|
| Tuvalu | 621 | TV | 01/01/1900 | 31/12/9999 |
| Ukraine (Rép.) | 143 | UA | 31/12/1991 | 31/12/9999 |
| Union d. Rép. Soc. Soviét | 172 | | 01/01/1900 | 27/12/1991 |
| Union d. Rép. Soc. Soviét. | 131 | | 01/01/1900 | 31/12/1992 |
| Uruguay | 519 | UY | 01/01/1900 | 31/12/9999 |
| Urundi | 361 | | 01/01/1900 | 31/12/9999 |
| Vanuatu | 624 | VU | 01/01/1900 | 31/12/9999 |
| Vénézuéla | 520 | VE | 01/01/1900 | 31/12/9999 |
| Vietnam du Sud | 217 | | 01/01/1900 | 31/12/1992 |
| Vietnam du Sud | 279 | | 01/01/1900 | 02/07/1976 |
| Wallis et Futuna (F.) | 689 | WF | 01/01/1900 | 31/12/9999 |
| Yemen (Rép. démocrat. popul.) | 265 | | 01/01/1900 | 21/05/1990 |
| Yemen (Rép. du) | 263 | | 01/01/1900 | 21/05/1990 |
| Yemen (Rép. du) | 270 | YE | 22/05/1990 | 31/12/9999 |
| Yougoslavie | 169 | YU | 01/01/1900 | 24/05/1995 |
| Yougoslavie (Serbie-Montenegro) | 132 | CS | 24/05/1995 | 31/12/9999 |
| Zaire (République du) | 364 | | 01/12/1971 | 16/05/1997 |
| Zambie | 335 | ZM | 01/01/1900 | 31/12/9999 |
| Zimbabwe | 344 | ZW | 01/01/1900 | 31/12/9999 |

Chomage: scenario 1 - ONEM 8 - Annexe numéro 6: Activité par rapport au risque
Version: 2005/2

Date de publication:

26/05/2005

Contenu de l'annexe: 



AN2001-2-1Fr6.pdf



AN2001-2-1Fr6.doc



AN2001-2-1Fr6.xls



AN2001-2-1Fr6.txt



AN2001-2-1Fr6.xml

Employés

| Type travailleur | Code | Libellé | A partir de | Jusqu' à |
|------------------|------|--|-------------|-----------|
| Employés | 401 | Employé sédentaire | 1/01/1900 | 1/01/9999 |
| Employés | 402 | Employé avec missions extérieures occasionnelles | 1/01/1900 | 1/01/9999 |
| Employés | 403 | Employé avec missions extérieures fréquentes | 1/01/1900 | 1/01/9999 |
| Employés | 404 | Représentant, personnel itinérant, coursier | 1/01/1900 | 1/01/9999 |
| Employés | 405 | Employé pouvant accomplir un travail manuel | 1/01/1900 | 1/01/9999 |
| Employés | 406 | Employé travaillant à domicile | 1/01/1900 | 1/01/9999 |
| Employés | 407 | Personnel soignant | 1/01/1900 | 1/01/9999 |
| Employés | 408 | Vendeur | 1/01/1900 | 1/01/9999 |
| Employés | 409 | Joueur de football assujetti au statut de sportif rémunéré | 1/01/1900 | 1/01/9999 |
| Employés | 410 | Joueur de football non assujetti au statut de sportif rémunéré et gagnant une rémunération annuelle fixe de 1239,47 EUR ou plus | 1/01/1900 | 1/01/9999 |
| Employés | 411 | Joueur de football non assujetti au statut de sportif rémunéré et gagnant une rémunération annuelle fixe de moins de 1239,47 EUR | 1/01/1900 | 1/01/9999 |
| Employés | 412 | Sportif, autre que footballeur (ne pas utiliser pour la catégorie employeur 070) | 1/01/1900 | 1/01/9999 |

Ouvriers

| Type travailleur | Code | Libellé | A partir de | Jusqu' à |
|------------------|------|---|-------------|-----------|
| Ouvriers | 001 | Ouvrier sédentaire et/ou en atelier | 1/01/1900 | 1/01/9999 |
| Ouvriers | 002 | Ouvrier sur chantier | 1/01/1900 | 1/01/9999 |
| Ouvriers | 003 | Concierge | 1/01/1900 | 1/01/9999 |
| Ouvriers | 004 | Femme d'ouvrage, nettoyeur, personnel d'entretien | 1/01/1900 | 1/01/9999 |
| Ouvriers | 005 | Personnel de cuisine (ne pas utiliser pour les entreprises du secteur HORECA) | 1/01/1900 | 1/01/9999 |
| Ouvriers | 006 | Chauffeur | 1/01/1900 | 1/01/9999 |

Chomage: scenario 1 - ONEM 8 - Annexe numéro 7: Codification des rémunérations
Version: 2005/2

Date de publication:

26/05/2005

Contenu de l'annexe: 



AN2003-2-Fr7.pdf



AN2003-2-Fr7.doc



AN2003-2-Fr7.xls



AN2003-2-FR7.tx



AN2003-2-FR7.xr

| Code | Libellé | DMFA | DRS | Date de début de validité | Date de fin de validité |
|-----------|---|-----------|------------|---------------------------|-------------------------|
| 1 | Tous les montants qui sont toujours considérés comme rémunération, à l'exception des indemnités mentionnées sous un autre code. | Yes | Yes | 1/01/1900 | 1/01/9999 |
| 2 | Les primes et les avantages similaires accordés indépendamment du nombre de journées de travail prestées effectivement durant le trimestre de la déclaration. | Yes | Yes | 1/01/1900 | 1/01/9999 |
| 3 | Les indemnités qui sont payées au travailleur lorsqu'il est mis fin au contrat de travail et qui sont exprimées en temps de travail. | Yes | Yes | 1/01/1900 | 1/01/9999 |
| 4 | Indemnités qui sont payées au travailleur lorsqu'il est mis fin au contrat de travail et qui ne sont pas exprimées en temps de travail. | Yes | Yes | 1/01/1900 | 1/01/9999 |
| 5 | Primes reçues par le travailleur qui limite ses prestations de travail dans le cadre des mesures de redistribution du travail. | Yes | Yes | 1/01/1900 | 1/01/9999 |
| 6 | Indemnités pour les heures qui ne constituent pas un temps de travail au sens de la loi sur le travail du 16 mars 1971, accordées en vertu d'une convention collective de travail conclue au sein d'un organe paritaire avant le 1er janvier 1994 et rendue obligatoire par arrêté royal. | Yes | Yes | 1/01/1900 | 1/01/9999 |
| 10 | Utilisation à des fins privées d'une voiture d'entreprise dans le cadre du déplacement entre le domicile et le lieu de travail et pendant les loisirs. | Yes | Yes | 1/01/1900 | 1/01/9999 |
| 20 | Eléments constitutifs spécifiques de la rémunération qui sont considérés comme rémunération dans le cas des pensionnés pour l'application des règles en matière de cumul d'une pension de retraite et de survie et un revenu résultant d'une activité professionnelle. | Yes | Yes | 1/01/1900 | 1/01/9999 |
| 21 | Avantages non soumis aux cotisations ONSS ordinaires | No | Yes | 1/01/1900 | 1/01/9999 |
| 30 | Salaire garanti deuxième semaine. | No | Yes | 1/01/1900 | 1/01/9999 |
| 31 | Indemnité CCT 12bis/13bis. | No | Yes | 1/01/1900 | 1/01/9999 |
| 32 | Rémunération nette programmes d'activation. | No | Yes | 1/01/1900 | 1/01/9999 |
| 33 | Rémunération brute pour un travailleur à temps partiel bénéficiant d'une allocation de garantie de revenus. | No | Yes | 1/01/1900 | 1/01/9999 |

Chomage: scenario 1 - ONEM 8 - Annexe numéro 8: Codification des données de temps de travail
Version: 2005/2

Date de publication:

26/05/2005

L'annexe est modifiée: Vous trouverez le détail des modifications -en gras- dans les documents Word et PDF

Contenu de l'annexe: 



AN2005-2-Fr8.pdf



AN2005-2-Fr8.doc



AN2005-2-Fr8.xls



AN2005-2-FR8.tx



AN2005-2-FR8.xr

| Code | Libellé | DMFA | DRS | DMFA APL | A partir de | Jusqu' à | Valide à partir du trimestre | Valide jusqu'au trimestre |
|------|--|------|-----|-------------|----------------|----------|---------------------------------|------------------------------|
| 1 | toutes les données relatives au temps de travail couvertes par une rémunération avec cotisations ONSS, à l'exception des vacances légales et complémentaires des ouvriers | Yes | Yes | Yes | 2003/1 | 9999/4 | 01/01/1900 | 01/01/9999 |
| 2 | vacances légales pour ouvriers | Yes | Yes | Yes | 2003/1 | 9999/4 | 01/01/1900 | 01/01/9999 |
| 3 | vacances complémentaires pour ouvriers | Yes | Yes | No | 2003/1 | 9999/4 | 01/01/1900 | 01/01/9999 |
| 4 | absence premier jour par suite d'intempéries secteur de la construction (rémunération incomplète) | Yes | Yes | No | 2003/1 | 9999/4 | 01/01/1900 | 01/01/9999 |
| 5 | congé-éducation payé | Yes | Yes | No | 2003/1 | 9999/4 | 01/01/1900 | 01/01/9999 |
| 10 | rémunération garantie deuxième semaine, jours fériés et jours de remplacement pendant la période de chômage temporaire, fonction de juge social | Yes | Yes | Yes | 2003/1 | 9999/4 | 01/01/1900 | 01/01/9999 |
| 11 | incapacité de travail avec complément ou avance conformément à la CCT 12bis/13bis | Yes | Yes | Yes | 2003/1 | 9999/4 | 01/01/1900 | 01/01/9999 |
| 12 | vacances en vertu d'une CCT rendue obligatoire ou repos compensatoire secteur de la construction ou repos compensatoire secteur du commerce de combustible | Yes | Yes | No | 2003/1 | 9999/4 | 01/01/1900 | 01/01/9999 |
| 13 | promotion sociale | Yes | Yes | Yes | 2003/1 | 9999/4 | 01/01/1900 | 01/01/9999 |
| 20 | jours de repos compensatoire non rémunérés dans le cadre d'une diminution du temps de travail avec rémunération horaire majorée | Yes | Yes | No | 2003/1 | 9999/4 | 01/01/1900 | 01/01/9999 |
| 21 | les jours de grève/lock-out | Yes | Yes | Yes | 2003/1 | 9999/4 | 01/01/1900 | 01/01/9999 |
| 22 | mission syndicale | Yes | Yes | Yes | 2003/1 | 9999/4 | 01/01/1900 | 01/01/9999 |
| 23 | jour de carence | Yes | Yes | Yes | 2003/1 | 9999/4 | 01/01/1900 | 01/01/9999 |
| 24 | congé pour raisons impérieuses sans maintien de la rémunération - pour les gardien(ne)s d'enfants, jours de vacances non rémunérés (maximum 20) et jours fériés légaux lorsqu'il n'y a pas accueil d'enfants | Yes | Yes | Yes | 2003/1 | 9999/4 | 01/01/1900 | 01/01/9999 |
| 25 | devoirs civiques sans maintien de la rémunération, mandat public | Yes | Yes | Yes | 2003/1 | 9999/4 | 01/01/1900 | 01/01/9999 |
| 26 | obligations de milice | Yes | Yes | No | 2003/1 | 9999/4 | 01/01/1900 | 01/01/9999 |
| 30 | toutes les données relatives au temps de travail pour lesquelles l'employeur ne paye pas de rémunération ni d'indemnité, à l'exception de celles reprises sous un autre code | Yes | Yes | Yes | 2003/1 | 9999/4 | 01/01/1900 | 01/01/9999 |
| 50 | maladie (maladie ou accident de droit commun et congé prophylactique) | Yes | Yes | Yes | 2003/1 | 9999/4 | 01/01/1900 | 01/01/9999 |
| 51 | protection de la maternité (= mesure de protection de la maternité, repos de maternité ou la conversion de ce dernier en congé de paternité en cas de décès ou d'hospitalisation de la mère) et pauses d'allaitement (CCT n° 80) | Yes | Yes | Yes | 2003/1 | 9999/4 | 01/01/1900 | 01/01/9999 |
| 52 | congé de paternité ou d'adoption (à utiliser pour tous les jours payés par l'assurance indemnités qui suivent les trois jours payés par l'employeur) | Yes | Yes | Yes | 2003/1 | 9999/4 | 01/01/1900 | 01/01/9999 |
| 60 | accident du travail | Yes | Yes | Yes | 2003/1 | 9999/4 | 01/01/1900 | 01/01/9999 |

| | | | | | | | | |
|----|--|-----|-----|------------|--------|--------|------------|------------|
| 61 | maladie professionnelle | Yes | Yes | Yes | 2003/1 | 9999/4 | 01/01/1900 | 01/01/9999 |
| 70 | chômage temporaire autre que les codes 71 et 72 | Yes | Yes | Yes | 2003/1 | 9999/4 | 01/01/1900 | 01/01/9999 |
| 71 | code spécifique chômage économique | Yes | Yes | Yes | 2003/1 | 9999/4 | 01/01/1900 | 01/01/9999 |
| 72 | code spécifique chômage temporaire pour cause d'intempérie | Yes | Yes | Yes | 2003/1 | 9999/4 | 01/01/1900 | 01/01/9999 |
| 73 | code jours de vacances jeunes | Yes | Yes | Yes | 2003/1 | 9999/4 | 01/01/1900 | 01/01/9999 |
| 74 | manque de prestations d'un parent d'accueil reconnu, dû à l'absence d'enfants normalement présents, mais qui sont absents pour des raisons indépendantes de la volonté du parent d'accueil | Yes | Yes | Yes | 2003/2 | 9999/4 | 01/04/2003 | 01/01/9999 |

Chomage: scenario 1 - ONEM 8 - Annexe numéro 9: Numéros de fonction du personnel déclaré au forfait suivant l'indice de catégorie de l'employeur
Version: 2005/2

Date de publication:

26/05/2005

Contenu de l'annexe: 



AN2004-1-Fr9.pdf



AN2004-1-Fr9.doc



AN2004-1-Fr9.xls



AN2004-1-FR9.tx



AN2004-1-FR9.xml

16

| Catégorie | Code | Age | Fonction | Date de début de validité | Date de fin de validité |
|-----------|------|--|---|---------------------------|-------------------------|
| 16 | 27 | - | Porteurs de bagages | 1/01/1900 | 1/01/9999 |
| 16 | 32 | 15 | Chasseur | 1/01/1900 | 1/01/9999 |
| 16 | 33 | 16 | Chasseur | 1/01/1900 | 1/01/9999 |
| 16 | 34 | 17 | Adjoint chef chasseur | 1/01/1900 | 1/01/9999 |
| 16 | 35 | 18 | Chef chasseur | 1/01/1900 | 1/01/9999 |
| 16 | 36 | 19 | Chef chasseur | 1/01/1900 | 1/01/9999 |
| 16 | 37 | 20 | Chef chasseur | 1/01/1900 | 1/01/9999 |
| 16 | 38 | -,21,-,18,18,-,- | Voiturier,Portier,Bagagiste,Valet de chambre,Femme de chambre,Préposée à la toilette,Préposée au vestiaire, Autres travailleurs | 1/01/1900 | 1/01/9999 |
| 16 | 39 | 21 | Concierge | 1/01/1900 | 1/01/9999 |
| 16 | 40 | 23 | Chef concierge | 1/01/1900 | 1/01/9999 |
| 16 | 41 | 19 | Valet de chambre, femme de chambre | 1/01/1900 | 1/01/9999 |
| 16 | 43 | 15 | Apprenti de salle | 1/01/1900 | 1/01/9999 |
| 16 | 44 | 16 | Apprenti de salle | 1/01/1900 | 1/01/9999 |
| 16 | 45 | 17 | Commis débarrasseur | 1/01/1900 | 1/01/9999 |
| 16 | 46 | 18 | Commis de suite,Commis de suite/ banquet,Commis barman,Commis d'étage | 1/01/1900 | 1/01/9999 |
| 16 | 47 | 19 | Commis de rang,Garçon de banquet | 1/01/1900 | 1/01/9999 |
| 16 | 48 | 20 | 1/2 chef de rang restaurant ,1/2 chef de rang banquet,Commis barman | 1/01/1900 | 1/01/9999 |
| 16 | 49 | 21, 21,21,21,21 , 21,22,- | Garçon de restaurant,Chef de rang restaurant,Garçon de banquet,Chef de rang banquet,Garçon de brasserie, taverne, bistro,Garçon de café,Barman,Garçon d'étage | 1/01/1900 | 1/01/9999 |
| 16 | 50 | 22,22 ,22,- | Premier chef de rang,Sommelier,Premier chef de rang banquet,Responsable barman | 1/01/1900 | 1/01/9999 |
| 16 | 51 | 23 | Maître d'hôtel restaurant,Maître d'hôtel banquet,Maître d'hôtel roomservice | 1/01/1900 | 1/01/9999 |
| 16 | 52 | - | Assistant maître d'hôtel restaurant, Assistant maître d'hôtel banquet, Assistant maître d'hôtel roomservice | 1/01/1900 | 1/01/9999 |
| 16 | 98 | - | Travailleur occasionnel dans l'Horeca | 1/07/2003 | 1/01/9999 |

17

| Catégorie | Code | Age | Fonction | Date de début de validité | Date de fin de validité |
|-----------|------|-----|-----------------------|---------------------------|-------------------------|
| 17 | 27 | - | Porteurs de bagages | 1/01/1900 | 1/01/9999 |
| 17 | 32 | 15 | Chasseur | 1/01/1900 | 1/01/9999 |
| 17 | 33 | 16 | Chasseur | 1/01/1900 | 1/01/9999 |
| 17 | 34 | 17 | Adjoint chef chasseur | 1/01/1900 | 1/01/9999 |
| 17 | 35 | 18 | Chef chasseur | 1/01/1900 | 1/01/9999 |
| 17 | 36 | 19 | Chef chasseur | 1/01/1900 | 1/01/9999 |
| 17 | 37 | 20 | Chef chasseur | 1/01/1900 | 1/01/9999 |

| Catégorie | Code | Age | Fonction | Date de début de validité | Date de fin de validité |
|-----------|------|------------------------|---|---------------------------|-------------------------|
| 17 | 38 | -,21,-,18,18,-,- | Voiturier,Portier,Bagagiste,Valet de chambre,Femme de chambre,Préposée à la toilette,Préposée au vestiaire, Autres travailleurs | 1/01/1900 | 1/01/9999 |
| 17 | 39 | 21 | Concierge | 1/01/1900 | 1/01/9999 |
| 17 | 40 | 23 | Chef concierge | 1/01/1900 | 1/01/9999 |
| 17 | 41 | 19 | Valet de chambre, femme de chambre | 1/01/1900 | 1/01/9999 |
| 17 | 43 | 15 | Apprenti de salle | 1/01/1900 | 1/01/9999 |
| 17 | 44 | 16 | Apprenti de salle | 1/01/1900 | 1/01/9999 |
| 17 | 45 | 17 | Commis débarrasseur | 1/01/1900 | 1/01/9999 |
| 17 | 46 | 18 | Commis de suite,Commis de suite/ banquet,Commis barman,Commis d'étage | 1/01/1900 | 1/01/9999 |
| 17 | 47 | 19 | Commis de rang,Garçon de banquet | 1/01/1900 | 1/01/9999 |
| 17 | 48 | 20 | 1/2 chef de rang restaurant ,1/2 chef de rang banquet,Commis barman | 1/01/1900 | 1/01/9999 |
| 17 | 49 | 21,21,21,21,21,21,22,- | Garçon de restaurant,Chef de rang restaurant,Garçon de banquet,Chef de rang banquet,Garçon de brasserie, taverne, bistro,Garçon de café,Barman,Garçon d'étage | 1/01/1900 | 1/01/9999 |
| 17 | 50 | 22, 22,22,- | Premier chef de rang,Sommelier,Premier chef de rang banquet,Responsable barman | 1/01/1900 | 1/01/9999 |
| 17 | 51 | 23 | Maître d'hôtel restaurant,Maître d'hôtel banquet,Maître d'hôtel roomservice | 1/01/1900 | 1/01/9999 |
| 17 | 52 | - | Assistant maître d'hôtel restaurant, Assistant maître d'hôtel banquet, Assistant maître d'hôtel roomservice | 1/01/1900 | 1/01/9999 |
| 17 | 98 | - | Travailleur occasionnel dans l'Horeca | 1/07/2003 | 1/01/9999 |

19

| Catégorie | Code | Age | Fonction | Date de début de validité | Date de fin de validité |
|-----------|------|-----|---|---------------------------|-------------------------|
| 19 | 81 | - | Marins pêcheurs : équipage des bâtiments de pêche à l'exception des apprentis mousses | 1/01/1900 | 1/01/9999 |
| 19 | 82 | - | Marins pêcheurs : apprentis mousses | 1/01/1900 | 1/01/9999 |

20

| Catégorie | Code | Age | Fonction | Date de début de validité | Date de fin de validité |
|-----------|------|-----|---|---------------------------|-------------------------|
| 20 | 20 | - | Ouvreuses et préposées au vestiaire occupées dans les théâtres | 1/01/1900 | 1/01/9999 |
| 20 | 25 | - | Ouvreuses et préposées au vestiaire occupées dans les salles de spectacles cinématographiques pendant au moins 40 heures/semaine | 1/01/1900 | 1/01/9999 |
| 20 | 26 | - | Ouvreuses et préposées au vestiaire occupées dans les autres entreprises de spectacles pendant moins de 40 heures/semaine ou occupées dans les autres entreprises que des théâtres ou préposés à la toilette | 1/01/1900 | 1/01/9999 |
| 20 | 29 | - | Tous les autres travailleurs rémunérés totalemment ou partiellement au pourboire | 1/01/1900 | 1/01/9999 |

23

| Catégorie | Code | Age | Fonction | Date de début de validité | Date de fin de validité |
|-----------|------|-----|---|---------------------------|-------------------------|
| 23 | 20 | - | Ouvreuses et préposées au vestiaire occupées dans les théâtres | 1/01/1900 | 1/01/9999 |
| 23 | 25 | - | Ouvreuses et préposées au vestiaire occupées dans les salles de spectacles cinématographiques pendant au moins 40 heures/semaine | 1/01/1900 | 1/01/9999 |
| 23 | 26 | - | Ouvreuses et préposées au vestiaire occupées dans les salles de spectacles pendant moins de 40 heures/semaine ou occupées dans les autres entreprises que des théâtres ou préposés à la toilette | 1/01/1900 | 1/01/9999 |
| 23 | 29 | - | Tous les autres travailleurs rémunérés totalemment ou partiellement au pourboire | 1/01/1900 | 1/01/9999 |

68

| Catégorie | Code | Age | Fonction | Date de début de validité | Date de fin de validité |
|-----------|------|-----|---|---------------------------|-------------------------|
| 68 | 28 | - | Autres chauffeurs de taxis-camionnettes | 1/01/1900 | 1/01/9999 |
| 68 | 30 | | Chauffeurs de taxis-camionnettes : chauffeurs occupés à raison au maximum de 6 heures/jour et 30 heures/semaine | 1/01/1900 | 1/01/9999 |

97

| Catégorie | Code | Age | Fonction | Date de début de validité | Date de fin de validité |
|-----------|------|-----|---|---------------------------|-------------------------|
| 097 | 98 | - | Travailleur occasionnel dans l'Horeca | 1/01/2004 | 1/01/9999 |
| 097 | 99 | - | Travailleurs saisonniers dans le secteur de l'agriculture et de l'horticulture | 01/07/2004 | 01/01/9999 |

146

| Catégorie | Code | Age | Fonction | Date de début de validité | Date de fin de validité |
|-----------|------|------------------|--|---------------------------|-------------------------|
| 146 | 27 | - | Porteurs de bagages | 1/01/1900 | 1/01/9999 |
| 146 | 32 | 15 | Chasseur | 1/01/1900 | 1/01/9999 |
| 146 | 33 | 16 | Chasseur | 1/01/1900 | 1/01/9999 |
| 146 | 34 | 17 | Adjoint chef chasseur | 1/01/1900 | 1/01/9999 |
| 146 | 35 | 18 | Chef chasseur | 1/01/1900 | 1/01/9999 |
| 146 | 36 | 19 | Chef chasseur | 1/01/1900 | 1/01/9999 |
| 146 | 37 | 20 | Chef chasseur | 1/01/1900 | 1/01/9999 |
| 146 | 38 | -,21,-,18,18,-,- | Voiturier,Portier,Bagagiste,Valet de chambre,Femme de chambre,Préposée à la toilette,Préposée au vestiaire, Autres travailleurs | 1/01/1900 | 1/01/9999 |
| 146 | 39 | 21 | Concierge | 1/01/1900 | 1/01/9999 |
| 146 | 40 | 23 | Chef concierge | 1/01/1900 | 1/01/9999 |
| 146 | 41 | 19 | Valet de chambre, femme de chambre | 1/01/1900 | 1/01/9999 |
| 146 | 43 | 15 | Apprenti de salle | 1/01/1900 | 1/01/9999 |
| 146 | 44 | 16 | Apprenti de salle | 1/01/1900 | 1/01/9999 |
| 146 | 45 | 17 | Commis débarrasseur | 1/01/1900 | 1/01/9999 |

| Catégorie | Code | Age | Fonction | Date de début de validité | Date de fin de validité |
|-----------|------|------------------------|---|---------------------------|-------------------------|
| 146 | 46 | 18 | Commis de suite,Commis de suite/ banquet,Commis barman,Commis d'étage | 1/01/1900 | 1/01/9999 |
| 146 | 47 | 19 | Commis de rang,Garçon de banquet | 1/01/1900 | 1/01/9999 |
| 146 | 48 | 20 | 1/2 chef de rang restaurant ,1/2 chef de rang banquet,Commis barman | 1/01/1900 | 1/01/9999 |
| 146 | 49 | 21,21,21,21,21,21,22,- | Garçon de restaurant,Chef de rang restaurant, Garçon de banquet, Chef de rang banquet,Garçon de brasserie, taverne, bistro,Garçon de café,Barman,Garçon d'étage | 1/01/1900 | 1/01/9999 |
| 146 | 50 | 22,22,22,- | Premier chef de rang,Sommelier,Premier chef de rang banquet,Responsable barman | 1/01/1900 | 1/01/9999 |
| 146 | 51 | 23 | Maître d'hôtel restaurant,Maître d'hôtel banquet,Maître d'hôtel roomservice | 1/01/1900 | 1/01/9999 |
| 146 | 52 | - | Assistant maître d'hôtel restaurant, Assistant maître d'hôtel banquet, Assistant maître d'hôtel roomservice | 1/01/1900 | 1/01/9999 |

158

| Catégorie | Code | Age | Fonction | Date de début de validité | Date de fin de validité |
|-----------|------|------------------------|---|---------------------------|-------------------------|
| 158 | 27 | - | Porteurs de bagages | 1/01/1900 | 1/01/9999 |
| 158 | 32 | 15 | Chasseur | 1/01/1900 | 1/01/9999 |
| 158 | 33 | 16 | Chasseur | 1/01/1900 | 1/01/9999 |
| 158 | 34 | 17 | Adjoint chef chasseur | 1/01/1900 | 1/01/9999 |
| 158 | 35 | 18 | Chef chasseur | 1/01/1900 | 1/01/9999 |
| 158 | 36 | 19 | Chef chasseur | 1/01/1900 | 1/01/9999 |
| 158 | 37 | 20 | Chef chasseur | 1/01/1900 | 1/01/9999 |
| 158 | 38 | -,21,-,18,18,-,- | Voiturier,Portier,Bagagiste,Valet de chambre,Femme de chambre,Préposée à la toilette,Préposée au vestiaire, Autres travailleurs | 1/01/1900 | 1/01/9999 |
| 158 | 39 | 21 | Concierge | 1/01/1900 | 1/01/9999 |
| 158 | 40 | 23 | Chef concierge | 1/01/1900 | 1/01/9999 |
| 158 | 41 | 19 | Valet de chambre, femme de chambre | 1/01/1900 | 1/01/9999 |
| 158 | 43 | 15 | Apprenti de salle | 1/01/1900 | 1/01/9999 |
| 158 | 44 | 16 | Apprenti de salle | 1/01/1900 | 1/01/9999 |
| 158 | 45 | 17 | Commis débarrasseur | 1/01/1900 | 1/01/9999 |
| 158 | 46 | 18 | Commis de suite,Commis de suite/ banquet,Commis barman,Commis d'étage | 1/01/1900 | 1/01/9999 |
| 158 | 47 | 19 | Commis de rang,Garçon de banquet | 1/01/1900 | 1/01/9999 |
| 158 | 48 | 20 | 1/2 chef de rang restaurant ,1/2 chef de rang banquet,Commis barman | 1/01/1900 | 1/01/9999 |
| 158 | 49 | 21,21,21,21,21,21,22,- | Garçon de restaurant,Chef de rang restaurant, Garçon de banquet, Chef de rang banquet,Garçon de brasserie, taverne, bistro,Garçon de café,Barman,Garçon d'étage | 1/01/1900 | 1/01/9999 |
| 158 | 50 | 22,22,22,- | Premier chef de rang,Sommelier,Premier chef de rang banquet,Responsable barman | 1/01/1900 | 1/01/9999 |
| 158 | 51 | 23 | Maître d'hôtel restaurant,Maître d'hôtel banquet,Maître d'hôtel roomservice | 1/01/1900 | 1/01/9999 |
| 158 | 52 | - | Assistant maître d'hôtel restaurant, Assistant maître d'hôtel banquet, Assistant maître d'hôtel roomservice | 1/01/1900 | 1/01/9999 |

166

| Catégorie | Code | Age | Fonction | Date de début de validité | Date de fin de validité |
|-----------|------|-----|---|---------------------------|-------------------------|
| 166 | 21 | - | Travailleurs occupés dans les établissements de bain et dans les entreprises exploitant des établissements de bain : garçon ou fille de cabine ou de bain | 1/01/1900 | 1/01/9999 |
| 166 | 23 | - | Travailleurs occupés dans les établissements de bain et dans les entreprises exploitant des établissements de bain : pédicure | 1/01/1900 | 1/01/9999 |
| 166 | 24 | - | Travailleurs occupés dans les établissements de bain et dans les entreprises exploitant des établissements de bain : masseur - masseuse | 1/01/1900 | 1/01/9999 |
| 166 | 26 | - | Ouvreuses et préposées au vestiaire occupées dans les autres entreprises de pendant moins de 40 heures/semaine ou occupées dans les autres entreprises que des théâtres ou Préposés à la toilette | 1/01/1900 | 1/01/9999 |

193

| Catégorie | Code | Age | Fonction | Date de début de validité | Date de fin de validité |
|-----------|------|-----|---|---------------------------|-------------------------|
| 193 | 99 | - | Travailleurs occasionnels dans l'agriculture et l'horticulture | 1/01/1900 | 1/01/9999 |

194

| Catégorie | Code | Age | Fonction | Date de début de validité | Date de fin de validité |
|-----------|------|-----|---|---------------------------|-------------------------|
| 194 | 99 | - | Travailleurs occasionnels dans l'agriculture et l'horticulture | 1/01/1900 | 1/01/9999 |

323

| Catégorie | Code | Age | Fonction | Date de début de validité | Date de fin de validité |
|-----------|------|-----|---|---------------------------|-------------------------|
| 323 | 20 | - | Ouvreuses et préposées au vestiaire occupées dans les théâtres | 1/01/1900 | 1/01/9999 |
| 323 | 25 | - | Ouvreuses et préposées au vestiaire occupées dans les salles de spectacles cinématographiques pendant au moins 40 heures/semaine | 1/01/1900 | 1/01/9999 |
| 323 | 26 | - | Ouvreuses et préposées au vestiaire occupées dans les autres entreprises de pendant moins de 40 heures/semaine ou occupées dans les autres entreprises que des théâtres ou Préposés à la toilette | 1/01/1900 | 1/01/9999 |
| 323 | 29 | - | Tous les autres travailleurs rémunérés totalemment ou partiellement au pourboire | 1/01/1900 | 1/01/9999 |

494

| Catégorie | Code | Age | Fonction | Date de début de validité | Date de fin de validité |
|-----------|------|-----|---|---------------------------|-------------------------|
| 494 | 99 | - | Travailleurs occasionnels dans l'agriculture et l'horticulture | 1/01/1900 | 1/01/9999 |

497

| Catégorie | Code | Age | Fonction | Date de début de validité | Date de fin de validité |
|------------|-----------|-----|---|---------------------------|-------------------------|
| 497 | 98 | - | Travailleur occasionnel dans l'Horeca | 1/01/2004 | 1/01/9999 |
| 497 | 99 | - | Travailleurs occasionnels dans l'agriculture et l'horticulture | 01/07/2004 | 01/01/9999 |

562

| Catégorie | Code | Age | Fonction | Date de début de validité | Date de fin de validité |
|-----------|------|-----|---|---------------------------|-------------------------|
| 562 | 20 | - | Ouvreuses et préposées au vestiaire occupées dans les théâtres | 1/01/1900 | 1/01/9999 |
| 562 | 26 | - | Ouvreuses et préposées au vestiaire occupées dans les autres entreprises de pendant moins de 40 heures/semaine ou occupées dans les autres entreprises que des théâtres ou Préposés à la toilette | 1/01/1900 | 1/01/9999 |
| 562 | 29 | - | Tous les autres travailleurs rémunérés totalemment ou partiellement au pourboire | 1/01/1900 | 1/01/9999 |

Commentaire catégorie employeur

016 : Employeurs relevant de la commission paritaire de l'industrie hôtelière et exclus du champ d'application de la législation relative à l'indemnisation des travailleurs licenciés en cas de fermeture des entreprises.

017 : Entreprises relevant de la commission paritaire de l'industrie hôtelière

019 : Employeurs occupant des travailleurs liés par un contrat d'engagement pour la pêche maritime.

020 : Employeurs de travailleurs rémunérés totalement ou partiellement au pourboire qui ne relèvent pas de la commission paritaire de l'industrie hôtelière et exclus du champ d'application de la législation relative à l'indemnisation des travailleurs licenciés en cas de fermeture des entreprises.

023 : Employeurs occupant des travailleurs rémunérés totalement ou partiellement au pourboire qui relèvent d'industries et de commerce ou de branches d'industrie et de commerce autres que l'industrie hôtelière.

068 : Employeurs appartenant au secteur d'activité « taxis et/ ou taxis camionnettes » et qui ressortissent à la commission paritaire du transport.

097 : Employeurs des entreprises de travail intérimaire agréées, redevables d'une cotisation spéciale pour l'occupation de travailleurs ayant la qualité d'intérimaire.

146 : Employeurs définis à l'indice 046 mais déclarant des travailleurs avec rémunérations forfaitaires

046 : Organismes d'intérêt public redevables de la cotisation relative aux vacances annuelles et cotisant sur le montant du double pécule de vacances annuelles. Ces organismes ne sont pas redevables des cotisations " accidents du travail " et " maladies professionnelles ".

158 : Employeurs définis à l'indice 058 mais déclarant des travailleurs avec rémunérations forfaitaires.

058 : Employeurs relevant de la commission paritaire de l'industrie alimentaire, secteur boulangerie industrielle, boulangerie artisanale, pâtisserie artisanale, glaciers et confiseurs artisanaux, salons de consommation annexés à une pâtisserie artisanale.

166 : Employeurs définis à l'indice 066 mais déclarant des travailleurs avec rémunérations forfaitaires.

066 : Employeurs relevant de la commission paritaire pour les entreprises de nettoyage et de désinfection.

193 : Employeurs relevant de la commission paritaire de l'agriculture.

194 : Employeurs cotisant au F.S.E. pour les entreprises horticoles à l'exception des entreprises pour lesquelles il existe déjà un Fonds (employeurs de la catégorie 094).

232 : Employeurs - organismes d'intérêt public - définis à l'indice 511 mais qui ne sont pas soumis au paiement de la cotisation congé-éducation payé selon la loi de redressement économique du 22 janvier 1985.

323 : Employeurs relevant de la sous-commission paritaire pour l'exploitation des salles de cinéma.

494 : Employeurs cotisant au F.S.E. pour les entreprises horticoles et dont l'activité principale concerne la floriculture.

497 : ONEM, Services T interim ne participant ni à la redistribution des charges sociales ni à l'opération MARIBEL Vdab, Forem, Orbem.

511 : Employeurs qui ne cotisent ni au Fonds pour l'emploi, ni pour l'accompagnement des chômeurs pour lesquels un plan d'accompagnement individuel est d'application. Cela concerne particulièrement les employeurs des centres de revalidation, les centres d'orientation scolaire et professionnelle et les centres psycho-medico-sociaux libres pour les employeurs de la région néerlandophone.

562 : Employeurs néerlandophones ressortissant à la Commission paritaire du spectacle (CP 304) et redevables d'une cotisation pour le Fonds de sécurité d'existence des arts scéniques de la communauté flamande (CCT 29.06.2001).

Chomage: scenario 1 - ONEM 8 - Annexe numéro 11: Identification du formulaire
Version: 2005/2

Date de publication:

26/05/2005

Contenu de l'annexe: 



AN2005-1-Fr11.pdf



AN2005-1-Fr11.doc



AN2005-1-Fr11.xls



AN2005-1-FR11.mdb



AN2005-1-FR11.xml

| Code | Libellé | Date de début de validité | Date de fin de validité |
|---------------|--|---------------------------|-------------------------|
| AADD501 | Demande enrichie d'une déclaration | 01/01/1900 | 01/01/9999 |
| ACRF001 | Accusé de réception | 01/01/1900 | 01/01/9999 |
| AOAT001 | Accidents de Travail scénario 1 - déclaration d'un accident de travail | 01/01/1900 | 01/01/9999 |
| AOAT002 | Accidents de Travail scénario 2 - rapport mensuel | 01/01/1900 | 01/01/9999 |
| AOAT003 | Accidents de Travail scénario 3 - déclaration d'une reprise de travail | 01/01/1900 | 01/01/9999 |
| BZMP001 | Maladies professionnelles scénario 1 - demande mandatée - écartement d'une travailleuse enceinte - secteur privé | 01/01/1900 | 01/01/9999 |
| DMFA | Déclaration multifonctionnelle trimestrielle. | 01/01/1900 | 01/01/9999 |
| DMFADB | Réponse à une demande de consultation de la dernière situation d'une déclaration multifonctionnelle | 01/01/1900 | 01/01/9999 |
| DMFANOT | Notification de modification relative à une déclaration multifonctionnelle | 01/01/1900 | 01/01/9999 |
| DMFAPID | Données d'identification dans la DB DmfA d'une déclaration DmfA originale | 01/01/1900 | 01/01/9999 |
| DMFAPPL | Déclaration multifonctionnelle trimestrielle concernant un employeur affilié à l'ONSSAPL | 01/01/1900 | 01/01/9999 |
| DMFAREQ | Demande de consultation de la dernière situation d'une déclaration multifonctionnelle | 01/01/1900 | 01/01/9999 |
| DMFAUPD | Déclaration de modification relative à une déclaration multifonctionnelle | 01/01/1900 | 01/01/9999 |
| NOTI001 | Notification en réponse à une déclaration | 01/01/1900 | 01/01/9999 |
| PPLCAL | Notification de calcul DMFAPPL | 01/01/1900 | 01/01/9999 |
| TWCT001 | Communication de chômage temporaire par l'employeur | 01/01/1900 | 01/01/9999 |
| WECH001 | Chômage scénario 1 - Déclaration de fin de contrat de travail ou de prépension à temps plein / Preuve de travail | 01/01/1900 | 01/01/9999 |
| WECH002 | Chômage scénario 2 - Déclaration annuelle de chômage temporaire | 01/01/1900 | 01/01/9999 |
| WECH003 | Chômage scénario 3 - Déclaration de début de travail à temps partiel avec maintien des droits | 01/01/1900 | 01/01/9999 |
| WECH004 | Chômage scénario 4 - Déclaration de prépension à mi-temps | 01/01/1900 | 01/01/9999 |
| WECH005 | Chômage scénario 5 - Déclaration mensuelle d'heures de chômage temporaire | 01/01/1900 | 01/01/9999 |
| WECH006 | Chômage scénario 6 - Déclaration mensuelle de travail à temps partiel pour le calcul de l'allocation de garantie de revenus | 01/01/1900 | 01/01/9999 |
| WECH007 | Chômage scénario 7 - Déclaration mensuelle de travail en tant que travailleur occupé dans un atelier protégé | 01/01/1900 | 01/01/9999 |
| WECH008 | Chômage scénario 8 - Déclaration mensuelle de travail dans le cadre d'un programme d'activation | 01/01/1900 | 01/01/9999 |
| WECH009 | Chômage scénario 9 - Déclaration pour l'octroi du droit aux vacances jeunes | 01/01/1900 | 01/01/9999 |
| WECH010 | Chômage scénario 10 - Déclaration mensuelle d'heures de vacances jeunes | 01/01/1900 | 01/01/9999 |
| ZIMA001 | Indemnités Scénario 1 - Déclaration en cas d'incapacité de travail, de repos de maternité, d'écartement complet du travail en tant que mesure de protection de la maternité, d'écartement partiel du travail en tant que mesure de protection de la maternité, de congé de paternité (art. 39, al. 6 loi du 16.3.1971 sur le travail), de congé de paternité (art. 30, § 2 loi du 3 juillet 1978 relative aux contrats de travail) et de congé d'adoption. | 01/01/1900 | 01/01/9999 |
| ZIMA002 | Indemnités scénario 2 - Déclaration mensuelle en cas de reprise d'un travail adapté dans le courant d'une période d'incapacité de travail, d'exercice d'un travail adapté dans le cadre d'une mesure de protection de la maternité et de poursuite d'une activité chez un des deux employeurs, lorsque la travailleuse est titulaire de deux emplois salariés auprès d'employeurs différents et n'est écartée du travail que du chef de l'une de ces deux occupations. | 01/01/1900 | 01/01/9999 |
| ZIMA003 | Indemnités scénario 3 - Attestation en vue de l'indemnisation des pauses d'allaitement | 01/01/1900 | 01/01/9999 |

| Code | Libellé | Date de début de validité | Date de fin de validité |
|-------------|--|----------------------------------|--------------------------------|
| ZIMA005 | Indemnités scénario 5 - Déclaration des jours de vacances d'un employé | 01/01/1900 | 01/01/9999 |
| ZIMA006 | Indemnités scénario 6 - Déclaration de reprise du travail | 01/01/1900 | 01/01/9999 |

Chomage: scenario 1 - ONEM 8 - Annexe numéro 12: Identification du risque
Version: 2005/2

Date de publication:

26/05/2005

Contenu de l'annexe: 



AN2004-3-Fr12.pdf



AN2004-3-Fr12.doc



AN2004-3-Fr12.xls



AN2004-3-FR12.txt



AN2004-3-FR12.xml

ACCIDENTS DE TRAVAIL

| Secteur | Identification | Code | Scénario | Libellé | Date de début de validité | Date de fin de validité |
|----------------------|----------------|------|---|------------------------|---------------------------|-------------------------|
| ACCIDENTS DE TRAVAIL | AOAT001 | 001 | Scénario 1 - Déclaration d'un accident de travail | Déclaration complète | 01/01/1900 | 01/01/9999 |
| ACCIDENTS DE TRAVAIL | AOAT001 | 002 | Scénario 1 - Déclaration d'un accident de travail | Déclaration simplifiée | 01/01/1900 | 01/01/9999 |

CHOMAGE

| Secteur | Identification | Code | Scénario | Libellé | Date de début de validité | Date de fin de validité |
|---------|----------------|------|--|---|---------------------------|-------------------------|
| CHOMAGE | CWTEMP | 001 | Communication de chômage temporaire par l'employeur | Chômage temporaire causes économiques | 01/01/1900 | 01/01/9999 |
| CHOMAGE | CWTEMP | 002 | Communication de chômage temporaire par l'employeur | Chômage temporaire intempéries | 01/01/1900 | 01/01/9999 |
| CHOMAGE | CWTEMP | 003 | Communication de chômage temporaire par l'employeur | Chômage temporaire accident technique | 01/01/1900 | 01/01/9999 |
| CHOMAGE | CWTEMP | 004 | Communication de chômage temporaire par l'employeur | Chômage temporaire force majeure | 01/01/1900 | 01/01/9999 |
| CHOMAGE | CWTEMP | 005 | Communication de chômage temporaire par l'employeur | Chômage effectif causes économiques - construction | 01/01/1900 | 01/01/9999 |
| CHOMAGE | WECH001 | 001 | Scénario 1 - Déclaration de fin de contrat de travail ou de prépension à temps plein / Preuve de travail | Déclaration de fin de contrat de travail | 01/01/1900 | 01/01/9999 |
| CHOMAGE | WECH001 | 002 | Scénario 1 - Déclaration de fin de contrat de travail ou de prépension à temps plein / Preuve de travail | Déclaration de fin de contrat de travail dans le cadre de la prépension à temps plein | 01/01/1900 | 01/01/9999 |
| CHOMAGE | WECH001 | 003 | Scénario 1 - Déclaration de fin de contrat de travail ou de prépension à temps plein / Preuve de travail | Déclaration de fin de contrat de travail dans l'enseignement | 01/01/1900 | 01/01/9999 |
| CHOMAGE | WECH001 | 004 | Scénario 1 - Déclaration de fin de contrat de travail ou de prépension à temps plein / Preuve de travail | Preuve de travail | 01/01/1900 | 01/01/9999 |
| CHOMAGE | WECH002 | 001 | Scénario 2 - Déclaration annuelle de chômage temporaire | Déclaration de chômage temporaire par suite à un manque de travail résultant de causes économiques | 01/01/1900 | 01/01/9999 |
| CHOMAGE | WECH002 | 002 | Scénario 2 - Déclaration annuelle de chômage temporaire | Déclaration de chômage temporaire par suite d'intempéries | 01/01/1900 | 01/01/9999 |
| CHOMAGE | WECH002 | 003 | Scénario 2 - Déclaration annuelle de chômage temporaire | Déclaration de chômage temporaire par suite d'un accident technique | 01/01/1900 | 01/01/9999 |
| CHOMAGE | WECH002 | 004 | Scénario 2 - Déclaration annuelle de chômage temporaire | Déclaration de chômage temporaire par suite de force majeure | 01/01/1900 | 01/01/9999 |
| CHOMAGE | WECH002 | 005 | Scénario 2 - Déclaration annuelle de chômage temporaire | Déclaration de chômage temporaire par suite de force majeure à caractère médical | 01/01/1900 | 01/01/9999 |
| CHOMAGE | WECH002 | 006 | Scénario 2 - Déclaration annuelle de chômage temporaire | Déclaration de chômage temporaire par suite de fermeture de l'entreprise pour cause de vacances annuelles | 01/01/1900 | 01/01/9999 |

| Secteur | Identification | Code | Scénario | Libellé | Date de début de validité | Date de fin de validité |
|---------|----------------|------|---|--|---------------------------|-------------------------|
| CHOMAGE | WECH002 | 007 | Scénario 2 - Déclaration annuelle de chômage temporaire | Déclaration de chômage temporaire par suite de fermeture de l'entreprise pour cause de vacances en vertu d'une CCT rendue obligatoire | 01/01/1900 | 01/01/9999 |
| CHOMAGE | WECH002 | 008 | Scénario 2 - Déclaration annuelle de chômage temporaire | Déclaration de chômage temporaire par suite de fermeture de l'entreprise pour cause de repos compensatoire dans le cadre d'une réduction de la durée du travail | 01/01/1900 | 01/01/9999 |
| CHOMAGE | WECH002 | 009 | Scénario 2 - Déclaration annuelle de chômage temporaire | Déclaration de chômage temporaire par suite de grève ou de lock-out | 01/01/1900 | 01/01/9999 |
| CHOMAGE | WECH002 | 010 | Scénario 2 - Déclaration annuelle de chômage temporaire | Déclaration de chômage temporaire en cas de licenciement d'un travailleur protégé | 01/01/1900 | 01/01/9999 |
| CHOMAGE | WECH003 | 001 | Scénario 3 - Déclaration de début de travail à temps partiel avec maintien des droits | Déclaration de début de travail à temps partiel avec maintien des droits | 01/01/1900 | 01/01/9999 |
| CHOMAGE | WECH003 | 002 | Scénario 3 - Déclaration de début de travail à temps partiel avec maintien des droits | Déclaration de début de travail à temps partiel avec maintien des droits - Enseignement | 01/01/1900 | 01/01/9999 |
| CHOMAGE | WECH004 | 001 | Scénario 4 - Déclaration de prépension à mi-temps | Déclaration réduction des prestations de travail à moitié dans le cadre de la prépension à mi-temps | 01/01/1900 | 01/01/9999 |
| CHOMAGE | WECH005 | 001 | Scénario 5 - Déclaration mensuelle d'heures de chômage temporaire | Déclaration mensuelle des heures de chômage temporaire par suite à un manque de travail résultant de causes économiques | 01/01/1900 | 01/01/9999 |
| CHOMAGE | WECH005 | 002 | Scénario 5 - Déclaration mensuelle d'heures de chômage temporaire | Déclaration mensuelle des heures de chômage temporaire par suite d'intempéries | 01/01/1900 | 01/01/9999 |
| CHOMAGE | WECH005 | 003 | Scénario 5 - Déclaration mensuelle d'heures de chômage temporaire | Déclaration mensuelle des heures de chômage temporaire par suite d'un accident technique | 01/01/1900 | 01/01/9999 |
| CHOMAGE | WECH005 | 004 | Scénario 5 - Déclaration mensuelle d'heures de chômage temporaire | Déclaration mensuelle des heures de chômage temporaire par suite de force majeure | 01/01/1900 | 01/01/9999 |
| CHOMAGE | WECH005 | 005 | Scénario 5 - Déclaration mensuelle d'heures de chômage temporaire | Déclaration mensuelle des heures de chômage temporaire par suite de force majeure à caractère médical | 01/01/1900 | 01/01/9999 |
| CHOMAGE | WECH005 | 006 | Scénario 5 - Déclaration mensuelle d'heures de chômage temporaire | Déclaration mensuelle des heures de chômage temporaire par suite de fermeture de l'entreprise pour cause de vacances annuelles | 01/01/1900 | 01/01/9999 |
| CHOMAGE | WECH005 | 007 | Scénario 5 - Déclaration mensuelle d'heures de chômage temporaire | Déclaration mensuelle des heures de chômage temporaire par suite de fermeture de l'entreprise pour cause de vacances en vertu d'une CCT rendue obligatoire | 01/01/1900 | 01/01/9999 |
| CHOMAGE | WECH005 | 008 | Scénario 5 - Déclaration mensuelle d'heures de chômage temporaire | Déclaration mensuelle des heures de chômage temporaire par suite de fermeture de l'entreprise pour cause de repos compensatoire dans le cadre d'une réduction de la durée du travail | 01/01/1900 | 01/01/9999 |

| Secteur | Identification | Code | Scénario | Libellé | Date de début de validité | Date de fin de validité |
|---------|----------------|------|---|--|---------------------------|-------------------------|
| CHOMAGE | WECH005 | 009 | Scénario 5 - Déclaration mensuelle d'heures de chômage temporaire | Déclaration mensuelle des heures de chômage temporaire par suite de grève ou de lock-out | 01/01/1900 | 01/01/9999 |
| CHOMAGE | WECH005 | 010 | Scénario 5 - Déclaration mensuelle d'heures de chômage temporaire | Déclaration mensuelle des heures de chômage temporaire en cas de licenciement d'un travailleur protégé | 01/01/1900 | 01/01/9999 |
| CHOMAGE | WECH006 | 001 | Scénario 6 - Déclaration mensuelle de travail à temps partiel pour le calcul de l'allocation de garantie de revenus | Déclaration mensuelle de travail à temps partiel pour le calcul de l'allocation de garantie de revenus | 01/01/1900 | 01/01/9999 |
| CHOMAGE | WECH006 | 002 | Scénario 6 - Déclaration mensuelle de travail à temps partiel pour le calcul de l'allocation de garantie de revenus | Déclaration mensuelle de travail à temps partiel pour le calcul de l'allocation de garantie de revenus - Enseignement | 01/01/1900 | 01/01/9999 |
| CHOMAGE | WECH007 | 001 | Scénario 7 - Déclaration mensuelle de travail en tant que travailleur occupé dans un atelier protégé | Déclaration mensuelle de travail en tant que travailleur occupé dans un atelier protégé | 01/01/1900 | 01/01/9999 |
| CHOMAGE | WECH008 | 001 | Scénario 8 - Déclaration mensuelle de travail dans le cadre d'un programme d'activation | Déclaration mensuelle pour le calcul de l'allocation d'intégration octroyée aux travailleurs occupés dans le cadre d'un programme de transition professionnelle. | 01/01/1900 | 01/01/9999 |
| CHOMAGE | WECH008 | 002 | Scénario 8 - Déclaration mensuelle de travail dans le cadre d'un programme d'activation | Déclaration mensuelle pour le calcul de l'allocation de réinsertion octroyée aux travailleurs occupés dans le cadre d'un emploi-services. | 01/01/1900 | 01/01/9999 |
| CHOMAGE | WECH008 | 003 | Scénario 8 - Déclaration mensuelle de travail dans le cadre d'un programme d'activation | Déclaration mensuelle pour le calcul de l'allocation de travail - Activa ou Activa-Plus | 01/01/1900 | 01/01/9999 |
| CHOMAGE | WECH008 | 004 | Scénario 8 - Déclaration mensuelle de travail dans le cadre d'un programme d'activation | Déclaration mensuelle pour le calcul de l'allocation SINE octroyée aux travailleurs occupés dans une occupation d'insertion sociale | 01/01/1900 | 01/01/9999 |
| CHOMAGE | WECH008 | 005 | Scénario 8 - Déclaration mensuelle de travail dans le cadre d'un programme d'activation | Déclaration mensuelle pour le calcul de l'allocation de travail - Activa- intérimaire | 01/01/1900 | 01/01/9999 |
| CHOMAGE | WECH008 | 006 | Scénario 8 - Déclaration mensuelle de travail dans le cadre d'un programme d'activation | Déclaration mensuelle pour le calcul de l'allocation de travail - Activa- courte durée | 01/01/1900 | 01/01/9999 |
| CHOMAGE | WECH008 | 007 | Scénario 8 - Déclaration mensuelle de travail dans le cadre d'un programme d'activation | Déclaration mensuelle pour le calcul de l'allocation de travail - Activa- personnel de sécurité et de prévention | 01/01/1900 | 01/01/9999 |
| CHOMAGE | WECH009 | 001 | Scénario 9 - Déclaration pour l'octroi du droit aux vacances jeunes | Déclaration pour l'octroi du droit aux vacances jeunes | 01/01/1900 | 01/01/9999 |
| CHOMAGE | WECH010 | 001 | Scénario 10 - Déclaration mensuelle d'heures de vacances jeunes | Déclaration mensuelle d'heures de vacances jeunes | 01/01/1900 | 01/01/9999 |

INDEMNITES

| Secteur | Identification | Code | Scénario | Libellé | Date de début de validité | Date de fin de validité |
|------------|----------------|------|--|---|---------------------------|-------------------------|
| INDEMNITES | ZIMA001 | 001 | Scénario 1 - Déclaration en cas d'incapacité de travail, de repos de maternité, d'écartement complet du travail en tant que mesure de protection de la maternité, d'écartement partiel du travail en tant que mesure de protection de la maternité, de congé de paternité (art. 39, al. 6 loi du 16.3.1971 sur le travail), de congé de paternité (art. 30, § 2 loi du 3 juillet 1978 relative aux contrats de travail) et de congé d'adoption | Incapacité de travail (maladie, accident, congé prophylactique) | 01/01/1900 | 01/01/9999 |
| INDEMNITES | ZIMA001 | 002 | Scénario 1 - Déclaration en cas d'incapacité de travail, de repos de maternité, d'écartement complet du travail en tant que mesure de protection de la maternité, d'écartement partiel du travail en tant que mesure de protection de la maternité, de congé de paternité (art. 39, al. 6 loi du 16.3.1971 sur le travail), de congé de paternité (art. 30, § 2 loi du 3 juillet 1978 relative aux contrats de travail) et de congé d'adoption | Repos de maternité | 01/01/1900 | 01/01/9999 |
| INDEMNITES | ZIMA001 | 003 | Scénario 1 - Déclaration en cas d'incapacité de travail, de repos de maternité, d'écartement complet du travail en tant que mesure de protection de la maternité, d'écartement partiel du travail en tant que mesure de protection de la maternité, de congé de paternité (art. 39, al. 6 loi du 16.3.1971 sur le travail), de congé de paternité (art. 30, § 2 loi du 3 juillet 1978 relative aux contrats de travail) et de congé d'adoption | Ecartement complet du travail en tant que mesure de protection de la maternité | 01/01/1900 | 01/01/9999 |
| INDEMNITES | ZIMA001 | 004 | Scénario 1 - Déclaration en cas d'incapacité de travail, de repos de maternité, d'écartement complet du travail en tant que mesure de protection de la maternité, d'écartement partiel du travail en tant que mesure de protection de la maternité, de congé de paternité (art. 39, al. 6 loi du 16.3.1971 sur le travail), de congé de paternité (art. 30, § 2 loi du 3 juillet 1978 relative aux contrats de travail) et de congé d'adoption | Ecartement partiel du travail en tant que mesure de protection de la maternité | 01/01/1900 | 01/01/9999 |
| INDEMNITES | ZIMA001 | 005 | Scénario 1 - Déclaration en cas d'incapacité de travail, de repos de maternité, d'écartement complet du travail en tant que mesure de protection de la maternité, d'écartement partiel du travail en tant que mesure de protection de la maternité, de congé de paternité (art. 39, al. 6 loi du 16.3.1971 sur le travail), de congé de paternité (art. 30, § 2 loi du 3 juillet 1978 relative aux contrats de travail) et de congé d'adoption | Congé de paternité (art. 39 al. 6 de la loi du 16.3.1971 sur le travail) | 01/01/1900 | 01/01/9999 |

| Secteur | Identification | Code | Scénario | Libellé | Date de début de validité | Date de fin de validité |
|------------|----------------|------|--|--|---------------------------|-------------------------|
| INDEMNITES | ZIMA001 | 006 | Scénario 1 - Déclaration en cas d'incapacité de travail, de repos de maternité, d'écartement complet du travail en tant que mesure de protection de la maternité, d'écartement partiel du travail en tant que mesure de protection de la maternité, de congé de paternité (art. 39, al. 6 loi du 16.3.1971 sur le travail), de congé de paternité (art. 30, § 2 loi du 3 juillet 1978 relative aux contrats de travail) et de congé d'adoption | Congé de paternité (art. 30 § 2 de la loi du 3.7.1978 relative aux contrats de travail) | 01/01/1900 | 01/01/9999 |
| INDEMNITES | ZIMA001 | 007 | Scénario 1 - Déclaration en cas d'incapacité de travail, de repos de maternité, d'écartement complet du travail en tant que mesure de protection de la maternité, d'écartement partiel du travail en tant que mesure de protection de la maternité, de congé de paternité (art. 39, al. 6 loi du 16.3.1971 sur le travail), de congé de paternité (art. 30, § 2 loi du 3 juillet 1978 relative aux contrats de travail) et de congé d'adoption | Congé d'adoption | 01/01/1900 | 01/01/9999 |
| INDEMNITES | ZIMA002 | 001 | Scénario 2 - Déclaration mensuelle en cas de reprise d'un travail adapté dans le courant d'une période d'incapacité de travail, d'exercice d'un travail adapté dans le cadre d'une mesure de protection de la maternité et de poursuite d'une activité chez un des deux employeurs, lorsque la travailleuse est titulaire de deux emplois salariés auprès d'employeurs différents et n'est écartée du travail que du chef de l'une de ces deux occupations | Reprise d'un travail adapté dans le courant d'une période d'incapacité de travail | 01/01/1900 | 01/01/9999 |
| INDEMNITES | ZIMA002 | 002 | Scénario 2 - Déclaration mensuelle en cas de reprise d'un travail adapté dans le courant d'une période d'incapacité de travail, d'exercice d'un travail adapté dans le cadre d'une mesure de protection de la maternité et de poursuite d'une activité chez un des deux employeurs, lorsque la travailleuse est titulaire de deux emplois salariés auprès d'employeurs différents et n'est écartée du travail que du chef de l'une de ces deux occupations | Exercice d'un travail adapté dans le cadre d'une mesure de protection de la maternité | 01/01/1900 | 01/01/9999 |
| INDEMNITES | ZIMA002 | 003 | Scénario 2 - Déclaration mensuelle en cas de reprise d'un travail adapté dans le courant d'une période d'incapacité de travail, d'exercice d'un travail adapté dans le cadre d'une mesure de protection de la maternité et de poursuite d'une activité chez un des deux employeurs, lorsque la travailleuse est titulaire de deux emplois salariés auprès d'employeurs différents et n'est écartée du travail que du chef de l'une de ces deux occupations | Poursuite d'une activité chez un des deux employeurs, lorsque la travailleuse est titulaire de deux emplois salariés auprès d'employeurs différents et n'est écartée du travail que du chef de l'une de ces deux occupations | 01/01/1900 | 01/01/9999 |
| INDEMNITES | ZIMA003 | 001 | Scénario 3 - Attestation en vue de l'indemnisation des pauses d'allaitement | Attestation en vue de l'indemnisation des pauses d'allaitement | 01/01/1900 | 01/01/9999 |
| INDEMNITES | ZIMA005 | 001 | Scénario 5 - Déclaration des jours de vacances d'un employé | Déclaration annuelle des jours de vacances d'un employé en vue de l'application de la règle de refus des indemnités pour la période couverte par le pécule de vacances | 01/01/1900 | 01/01/9999 |

| Secteur | Identification | Code | Scénario | Libellé | Date de début de validité | Date de fin de validité |
|------------|----------------|------|--|--|---------------------------|-------------------------|
| INDEMNITES | ZIMA006 | 001 | Scénario 6 - Déclaration de reprise du travail | Déclaration de la date de reprise du travail | 01/01/1900 | 01/01/9999 |

MALADIES PROFESSIONELLES

| Secteur | Identification | Code | Scénario | Libellé | Date de début de validité | Date de fin de validité |
|--------------------------|----------------|------|---|---|---------------------------|-------------------------|
| MALADIES PROFESSIONELLES | BZMP001 | 001 | Scénario 1- Demande mandatée - écartement d'une travailleuse enceinte - secteur privé | Arrêt de travail complet | 01/01/1900 | 01/01/9999 |
| MALADIES PROFESSIONELLES | BZMP001 | 002 | Scénario 1- Demande mandatée - écartement d'une travailleuse enceinte - secteur privé | Mutation de poste avec perte de salaire | 01/01/1900 | 01/01/9999 |
| MALADIES PROFESSIONELLES | BZMP001 | 003 | Scénario 1- Demande mandatée - écartement d'une travailleuse enceinte - secteur privé | Combinaison d'arrêt de travail complet et mutation de poste | 01/01/1900 | 01/01/9999 |

Date de publication:

26/05/2005

L'annexe est modifiée: Vous trouverez le détail des modifications -en gras- dans les documents Word et PDF

Contenu de l'annexe: 



AN2005-1-Fr21.pdf



AN2005-1-Fr21.doc



AN2005-1-Fr21.xls



AN2005-2-FR21.tx



AN2005-2-FR21.xml

| Code | ONSS | ONSSAPL | Description | Remarque | Valide à partir du trimestre | Valide jusqu'au trimestre | Valide à partir du | Valide jusqu'au |
|------|------|---------|--|--|------------------------------|---------------------------|--------------------|-----------------|
| A | Yes | No | Artiste | Il s'agit des musiciens et des artistes de spectacle, qu' ils soient occupés dans le cadre d'un contrat de travail ou prestent dans des conditions similaires à celles d'un contrat de travail, tel que défini à l'article 3.2° de L'A.R. du 28 novembre 1969. | 1900/1 | 2003/2 | 01-01-1900 | 30-06-2003 |
| B | No | Yes | Pompiers volontaires | | 1900/1 | 9999/4 | 01-01-1900 | 31-12-9999 |
| C | No | Yes | Concierges | | 1900/1 | 9999/4 | 01-01-1900 | 31-12-9999 |
| CM | Yes | No | Candidat militaire | | 1900/1 | 2003/4 | 01-01-1900 | 31-12-2003 |
| D | Yes | No | Travailleur à domicile | Il s'agit des travailleurs à domicile, tels qu'ils sont définis à l'article 3.4° de l'A.R. du 28 novembre 1969 pris en exécution de la loi du 27 juin 1969 révisant l'arrêté-loi du 28 décembre 1944 concernant la sécurité sociale des travailleurs. | 1900/1 | 9999/4 | 01-01-1900 | 31-12-9999 |
| E | No | Yes | Personnel des établissements d'enseignements | | 1900/1 | 9999/4 | 01-01-1900 | 31-12-9999 |
| LP | Yes | Yes | Travailleurs avec des prestations réduites | Il s'agit de travailleurs qui sont liés à un employeur par un contrat de courte durée et pour une occupation qui n'atteint pas la durée journalière habituelle. Cela concerne par exemple les extras dans le secteur HORECA, les moniteurs dans le secteur socio-culturel,... qui sont engagés pour quelques heures seulement. | 2003/1 | 9999/4 | 01-01-2003 | 31-12-9999 |
| M | No | Yes | Médecins | | 1900/1 | 9999/4 | 01-01-1900 | 31-12-9999 |
| P | No | Yes | Personnel de police | | 1900/1 | 9999/4 | 01-01-1900 | 31-12-9999 |
| PC | No | Yes | Personnel civil de police | | 1900/1 | 9999/4 | 01-01-1900 | 31-12-9999 |
| S | Yes | Yes | Saisonnier | Il s'agit des travailleurs qui effectuent des périodes de travail dont la durée est limitée, soit en raison de la nature saisonnière du travail, soit parce que les entreprises qui les engagent sont obligées de recruter du personnel de renfort à certaines époques de l'année. | 1900/1 | 9999/4 | 01-01-1900 | 31-12-9999 |
| SP | No | Yes | Pompiers définitifs | | 1900/1 | 9999/4 | 01-01-1900 | 31-12-9999 |

| Code | ONSS | ONSSAPL | Description | Remarque | Valide à partir du trimestre | Valide jusqu'au trimestre | Valide à partir du | Valide jusqu'au |
|------|------|---------|--|--|------------------------------|---------------------------|--------------------|-----------------|
| T | Yes | Yes | Temporaire | Il s'agit de travailleurs engagés dans le cadre d'un contrat à durée déterminée en vue de pourvoir au remplacement d'un travailleur fixe ou de répondre à un accroissement temporaire du travail ou d'assurer l'exécution d'un travail exceptionnel (cela ne concerne pas les travailleurs intérimaires mis à disposition d'un employeur via une société d'intérim). | 1900/1 | 9999/4 | 01-01-1900 | 31-12-9999 |
| V | No | Yes | Personnel soignant, infirmier et paramédical | Il s'agit du personnel soignant (infirmier(e)s, accoucheuses, soigneuses...) et le personnel paramédical | 1900/1 | 9999/4 | 01-01-1900 | 31-12-9999 |

Chomage: scenario 1 - ONEM 8 - Annexe numéro 23: Liste des codes postaux et communes en 20 positions
Version: 2005/2

Date de publication:

26/05/2005

Contenu de l'annexe: 



AN2002-1-1Fr23.pc



AN2002-1-1Fr23.do



AN2002-1-1Fr23.xl



AN2002-1-1Fr23.tx



AN2002-1-1Fr23.xn

| Code Postal | Commune | A partir de | Jusqu' à |
|-------------|---------------------------------|-------------|------------|
| 1000 | Bruxelles | 1/01/2000 | 31/12/9999 |
| 1005 | Ass. Ré. Com. Communaut. Comm. | 1/01/1900 | 31/12/9999 |
| 1005 | Cons. Rég. de Brux.-Capitale | 1/01/1900 | 31/12/9999 |
| 1006 | Raad Vl. Gemeenschapscommissie | 1/01/1900 | 31/12/9999 |
| 1007 | Ass. de la Com. Communaut. Fr. | 1/01/1900 | 31/12/9999 |
| 1008 | Chambre des Représentants | 1/01/1900 | 31/12/9999 |
| 1009 | Bruxelles Senat de Belgique | 1/01/1900 | 31/12/9999 |
| 1010 | Cité Administrative de l'Etat | 1/01/1900 | 31/12/9999 |
| 1011 | Vlaamse Raad - Vlaams Parlement | 1/01/1900 | 31/12/9999 |
| 1012 | Parlement de la Communauté fr. | 1/01/1900 | 31/12/9999 |
| 1020 | Laeken | 1/01/1900 | 31/12/9999 |
| 1030 | Schaerbeek | 1/01/1900 | 31/12/9999 |
| 1031 | Organisations Soc. Chrétiennes | 1/01/1900 | 31/12/9999 |
| 1040 | Etterbeek | 1/01/1900 | 31/12/9999 |
| 1041 | International Press Center | 1/01/1900 | 31/12/9999 |
| 1043 | Bruxelles VRT | 1/01/1900 | 31/12/9999 |
| 1044 | Bruxelles RTBF | 1/01/1900 | 31/12/9999 |
| 1045 | DIV (uniquement form. roses) | 1/01/1900 | 31/12/9999 |
| 1047 | Bruxelles Parlement Européen | 1/01/1900 | 31/12/9999 |
| 1048 | Union Européenne - Conseil | 1/01/1900 | 31/12/9999 |
| 1049 | Union Européenne - Commission | 1/01/1900 | 31/12/9999 |
| 1050 | Ixelles | 1/01/1900 | 31/12/9999 |
| 1060 | Saint-Gilles | 1/01/1900 | 31/12/9999 |
| 1070 | Anderlecht | 1/01/1900 | 31/12/9999 |
| 1080 | Molenbeek-Saint-Jean | 1/01/1900 | 31/12/9999 |
| 1081 | Koekelberg | 1/01/1900 | 31/12/9999 |
| 1082 | Berchem-Sainte-Agathe | 1/01/1900 | 31/12/9999 |
| 1083 | Ganshoren | 1/01/1900 | 31/12/9999 |
| 1090 | Jette | 1/01/1900 | 31/12/9999 |
| 1100 | Bruxelles Postcheque | 1/01/1900 | 31/12/9999 |
| 1105 | Bruxelles SOC | 1/01/1900 | 31/12/9999 |
| 1110 | Bruxelles OTAN - NATO | 1/01/1900 | 31/12/9999 |
| 1120 | Neder-over-Heembeek (Bru.) | 1/01/1900 | 31/12/9999 |
| 1130 | Haeren (Bru.) | 1/01/1900 | 31/12/9999 |
| 1140 | Evere | 1/01/1900 | 31/12/9999 |
| 1150 | Woluwe-Saint-Pierre | 1/01/1900 | 31/12/9999 |
| 1160 | Auderghem | 1/01/1900 | 31/12/9999 |
| 1170 | Watermael-Boitsfort | 1/01/1900 | 31/12/9999 |
| 1180 | Uccle | 1/01/1900 | 31/12/9999 |
| 1190 | Forest | 1/01/1900 | 31/12/9999 |
| 1200 | Woluwe-Saint-Lambert | 1/01/1900 | 31/12/9999 |
| 1201 | Bruxelles RTL-TVI | 1/01/1900 | 31/12/9999 |
| 1210 | Saint-Josse-ten-Noode | 1/01/1900 | 31/12/9999 |
| 1300 | Limal | 1/01/1900 | 31/12/9999 |
| 1300 | Wavre | 1/01/1900 | 31/12/9999 |
| 1301 | Bierges | 1/01/1900 | 31/12/9999 |
| 1310 | La Hulpe | 1/01/1900 | 31/12/9999 |
| 1315 | Glimes | 1/01/1900 | 31/12/9999 |
| 1315 | Incourt | 1/01/1900 | 31/12/9999 |
| 1315 | Opprebais | 1/01/1900 | 31/12/9999 |
| 1315 | Pièrebais | 1/01/1900 | 31/12/9999 |
| 1315 | Roux-Miroir | 1/01/1900 | 31/12/9999 |
| 1320 | Beauvechain | 1/01/1900 | 31/12/9999 |
| 1320 | Hamme-Mille | 1/01/1900 | 31/12/9999 |
| 1320 | l'Ecluse | 1/01/1900 | 31/12/9999 |
| 1320 | Nodebais | 1/01/1900 | 31/12/9999 |
| 1320 | Tourinnes-la-Grosse | 1/01/1900 | 31/12/9999 |
| 1325 | Bonlez | 1/01/1900 | 31/12/9999 |
| 1325 | Chaumont-Gistoux | 1/01/1900 | 31/12/9999 |
| 1325 | Corroy-le-Grand | 1/01/1900 | 31/12/9999 |
| 1325 | Dion-Valmont | 1/01/1900 | 31/12/9999 |
| 1325 | Longueville | 1/01/1900 | 31/12/9999 |
| 1330 | Rixensart | 1/01/1900 | 31/12/9999 |
| 1331 | Rosières | 1/01/1900 | 31/12/9999 |
| 1332 | Genval | 1/01/1900 | 31/12/9999 |
| 1340 | Ottignies-Louvain-la-Neuve | 1/01/1900 | 31/12/9999 |
| 1340 | Ottignies | 1/01/1900 | 31/12/9999 |
| 1341 | Céroux-Mousty | 1/01/1900 | 31/12/9999 |
| 1342 | Limelette | 1/01/1900 | 31/12/9999 |

| Code Postal | Commune | A partir de | Jusqu' à |
|-------------|-------------------------------|-------------|------------|
| 1348 | Louvain-la-Neuve | 1/01/1900 | 31/12/9999 |
| 1348 | Mont-Saint-Guibert | 1/01/1900 | 31/12/9999 |
| 1348 | Site Universitaire | 1/01/1900 | 31/12/9999 |
| 1350 | Enines | 1/01/1900 | 31/12/9999 |
| 1350 | Folx-lesCaves | 1/01/1900 | 31/12/9999 |
| 1350 | Jandrain-Jandrenouille | 1/01/1900 | 31/12/9999 |
| 1350 | Jauche | 1/01/1900 | 31/12/9999 |
| 1350 | Marilles | 1/01/1900 | 31/12/9999 |
| 1350 | Noduwez | 1/01/1900 | 31/12/9999 |
| 1350 | Orp-Jauche | 1/01/1900 | 31/12/9999 |
| 1350 | Orp-le-Grand | 1/01/1900 | 31/12/9999 |
| 1357 | Hélécine | 1/01/1900 | 31/12/9999 |
| 1357 | Linsmeau | 1/01/1900 | 31/12/9999 |
| 1357 | Neerheylysem | 1/01/1900 | 31/12/9999 |
| 1357 | Opheylysem | 1/01/1900 | 31/12/9999 |
| 1360 | Malèves-Sainte-Marie-Wastines | 1/01/1900 | 31/12/9999 |
| 1360 | Orbais | 1/01/1900 | 31/12/9999 |
| 1360 | Perwez | 1/01/1900 | 31/12/9999 |
| 1360 | Thorembais-les-Béguines | 1/01/1900 | 31/12/9999 |
| 1360 | Thorembais-Saint-Trond | 1/01/1900 | 31/12/9999 |
| 1367 | Autre-Eglise | 1/01/1900 | 31/12/9999 |
| 1367 | Bomal (Br.W.) | 1/01/1900 | 31/12/9999 |
| 1367 | Geest-Gérompont-Petit-Rosière | 1/01/1900 | 31/12/9999 |
| 1367 | Gérompont | 1/01/1900 | 31/12/9999 |
| 1367 | Grand-Rosière-Hottomont | 1/01/1900 | 31/12/9999 |
| 1367 | Huppaye | 1/01/1900 | 31/12/9999 |
| 1367 | Mont-Saint-André | 1/01/1900 | 31/12/9999 |
| 1367 | Ramillies | 1/01/1900 | 31/12/9999 |
| 1367 | Ramillies | 1/01/1900 | 31/12/9999 |
| 1367 | Ramillies-Offus | 1/01/1900 | 31/12/9999 |
| 1370 | Dongelberg | 1/01/1900 | 31/12/9999 |
| 1370 | Jauchelette | 1/01/1900 | 31/12/9999 |
| 1370 | Jodoigne | 1/01/1900 | 31/12/9999 |
| 1370 | Jodoigne-Souveraine | 1/01/1900 | 31/12/9999 |
| 1370 | Lathuy | 1/01/1900 | 31/12/9999 |
| 1370 | Mélin | 1/01/1900 | 31/12/9999 |
| 1370 | Piétrain | 1/01/1900 | 31/12/9999 |
| 1370 | Saint-Jean-Geest | 1/01/1900 | 31/12/9999 |
| 1370 | Saint-Remy-Geest | 1/01/1900 | 31/12/9999 |
| 1370 | Zétrud-Lumay | 1/01/1900 | 31/12/9999 |
| 1380 | Couture-Saint-Germain | 1/01/1900 | 31/12/9999 |
| 1380 | Lasne | 1/01/1900 | 31/12/9999 |
| 1380 | Lasne-Chapelle-Saint-Lambert | 1/01/1900 | 31/12/9999 |
| 1380 | Maransart | 1/01/1900 | 31/12/9999 |
| 1380 | Ohain | 1/01/1900 | 31/12/9999 |
| 1380 | Plancenoit | 1/01/1900 | 31/12/9999 |
| 1390 | Archennes | 1/01/1900 | 31/12/9999 |
| 1390 | Biez | 1/01/1900 | 31/12/9999 |
| 1390 | Bossut-Gottechain | 1/01/1900 | 31/12/9999 |
| 1390 | Grez-Doiceau | 1/01/1900 | 31/12/9999 |
| 1390 | Nethen | 1/01/1900 | 31/12/9999 |
| 1400 | Monstreux | 1/01/1900 | 31/12/9999 |
| 1400 | Nivelles | 1/01/1900 | 31/12/9999 |
| 1400 | Petit-Roeulx-lez-Nivelles | 1/01/1900 | 31/12/9999 |
| 1401 | Baulers | 1/01/1900 | 31/12/9999 |
| 1402 | Thines | 1/01/1900 | 31/12/9999 |
| 1404 | Bornival | 1/01/1900 | 31/12/9999 |
| 1410 | Waterloo | 1/01/1900 | 31/12/9999 |
| 1414 | Waterloo Promo-Control | 1/01/1900 | 31/12/9999 |
| 1420 | Braine-l'Alleud | 1/01/1900 | 31/12/9999 |
| 1421 | Ophain-Bois-Seigneur-Isaac | 1/01/1900 | 31/12/9999 |
| 1428 | Lillois-Witterzée | 1/01/1900 | 31/12/9999 |
| 1430 | Bierghes | 1/01/1900 | 31/12/9999 |
| 1430 | Quenast | 1/01/1900 | 31/12/9999 |
| 1430 | Rebecq | 1/01/1900 | 31/12/9999 |
| 1430 | Rebecq-Rognon | 1/01/1900 | 31/12/9999 |
| 1435 | Corbais | 1/01/1900 | 31/12/9999 |
| 1435 | Hévillers | 1/01/1900 | 31/12/9999 |
| 1435 | Mont-Saint-Guibert | 1/01/1900 | 31/12/9999 |
| 1440 | Braine-le-Château | 1/01/1900 | 31/12/9999 |

| Code Postal | Commune | A partir de | Jusqu' à |
|-------------|--------------------------------|-------------|------------|
| 1440 | Wauthier-Braine | 1/01/1900 | 31/12/9999 |
| 1450 | Chastre | 1/01/1900 | 31/12/9999 |
| 1450 | Chastre-Villeroux-Blanmont | 1/01/1900 | 31/12/9999 |
| 1450 | Cortil-Noirmont | 1/01/1900 | 31/12/9999 |
| 1450 | Gentignes | 1/01/1900 | 31/12/9999 |
| 1450 | Saint-Géry | 1/01/1900 | 31/12/9999 |
| 1457 | Nil-Saint-Vincent-Saint-Martin | 1/01/1900 | 31/12/9999 |
| 1457 | Tourinnes-Saint-Lambert | 1/01/1900 | 31/12/9999 |
| 1457 | Walhain | 1/01/1900 | 31/12/9999 |
| 1457 | Walhain-Saint-Paul | 1/01/1900 | 31/12/9999 |
| 1460 | Ittre | 1/01/1900 | 31/12/9999 |
| 1460 | Virginal-Samme | 1/01/1900 | 31/12/9999 |
| 1461 | Haut-Ittre | 1/01/1900 | 31/12/9999 |
| 1470 | Baisy-Thy | 1/01/1900 | 31/12/9999 |
| 1470 | Bousval | 1/01/1900 | 31/12/9999 |
| 1470 | Genappe | 1/01/1900 | 31/12/9999 |
| 1471 | Loupoigne | 1/01/1900 | 31/12/9999 |
| 1472 | Vieux-Genappe | 1/01/1900 | 31/12/9999 |
| 1473 | Glabais | 1/01/1900 | 31/12/9999 |
| 1474 | Ways | 1/01/1900 | 31/12/9999 |
| 1476 | Houtain-le-Val | 1/01/1900 | 31/12/9999 |
| 1480 | Clabecq | 1/01/1900 | 31/12/9999 |
| 1480 | Oisquerq | 1/01/1900 | 31/12/9999 |
| 1480 | Saintes | 1/01/1900 | 31/12/9999 |
| 1480 | Tubize | 1/01/1900 | 31/12/9999 |
| 1490 | Court-Saint-Etienne | 1/01/1900 | 31/12/9999 |
| 1495 | Marbais (Br.W.) | 1/01/1900 | 31/12/9999 |
| 1495 | Mellery | 1/01/1900 | 31/12/9999 |
| 1495 | Sart-Dames-Avelines | 1/01/1900 | 31/12/9999 |
| 1495 | Tilly | 1/01/1900 | 31/12/9999 |
| 1495 | Villers-la-Ville | 1/01/1900 | 31/12/9999 |
| 1500 | Hal | 1/01/1900 | 31/12/9999 |
| 1501 | Buizingen | 1/01/1900 | 31/12/9999 |
| 1502 | Lembeek | 1/01/1900 | 31/12/9999 |
| 1540 | Herfelingen | 1/01/1900 | 31/12/9999 |
| 1540 | Herne | 1/01/1900 | 31/12/9999 |
| 1541 | Sint-Pieters-Kapelle (VI.Br.) | 1/01/1900 | 31/12/9999 |
| 1547 | Biévène | 1/01/1900 | 31/12/9999 |
| 1560 | Hocilaart | 1/01/1900 | 31/12/9999 |
| 1570 | Gammerages | 1/01/1900 | 31/12/9999 |
| 1570 | Tollembeek | 1/01/1900 | 31/12/9999 |
| 1570 | Vollezele | 1/01/1900 | 31/12/9999 |
| 1600 | Oudenaken | 1/01/1900 | 31/12/9999 |
| 1600 | Sint-Laureins-Berchem | 1/01/1900 | 31/12/9999 |
| 1600 | Sint-Pieters-Leeuw | 1/01/1900 | 31/12/9999 |
| 1601 | Ruisbroek (VI.Br.) | 1/01/1900 | 31/12/9999 |
| 1602 | Vlezenbeek | 1/01/1900 | 31/12/9999 |
| 1620 | Drogenbos | 1/01/1900 | 31/12/9999 |
| 1630 | Linkebeek | 1/01/1900 | 31/12/9999 |
| 1640 | Rhode-Saint-Genèse | 1/01/1900 | 31/12/9999 |
| 1650 | Beersel | 1/01/1900 | 31/12/9999 |
| 1651 | Lot | 1/01/1900 | 31/12/9999 |
| 1652 | Alsemberg | 1/01/1900 | 31/12/9999 |
| 1653 | Dworp | 1/01/1900 | 31/12/9999 |
| 1654 | Huizingen | 1/01/1900 | 31/12/9999 |
| 1670 | Bogaarden | 1/01/1900 | 31/12/9999 |
| 1670 | Heikruis | 1/01/1900 | 31/12/9999 |
| 1670 | Pepingen | 1/01/1900 | 31/12/9999 |
| 1671 | Elingen | 1/01/1900 | 31/12/9999 |
| 1673 | Beert | 1/01/1900 | 31/12/9999 |
| 1674 | Bellingen | 1/01/1900 | 31/12/9999 |
| 1700 | Dilbeek | 1/01/1900 | 31/12/9999 |
| 1700 | Sint-Martens-Bodegem | 1/01/1900 | 31/12/9999 |
| 1700 | Sint-Ulriks-Kapelle | 1/01/1900 | 31/12/9999 |
| 1701 | Itterbeek | 1/01/1900 | 31/12/9999 |
| 1702 | Groot-Bijgaarden | 1/01/1900 | 31/12/9999 |
| 1703 | Schepdaal | 1/01/1900 | 31/12/9999 |
| 1730 | Asse | 1/01/1900 | 31/12/9999 |
| 1730 | Bekkerzeel | 1/01/1900 | 31/12/9999 |
| 1730 | Kobbegem | 1/01/1900 | 31/12/9999 |

| Code Postal | Commune | A partir de | Jusqu' à |
|-------------|--------------------------------|-------------|------------|
| 1730 | Mollem | 1/01/1900 | 31/12/9999 |
| 1731 | Relegem | 1/01/1900 | 31/12/9999 |
| 1731 | Zellik | 1/01/1900 | 31/12/9999 |
| 1740 | Ternat | 1/01/1900 | 31/12/9999 |
| 1741 | Wambeek | 1/01/1900 | 31/12/9999 |
| 1742 | Sint-Katherina-Lombeek | 1/01/1900 | 31/12/9999 |
| 1745 | Mazenzele | 1/01/1900 | 31/12/9999 |
| 1745 | Opwijk | 1/01/1900 | 31/12/9999 |
| 1750 | Gaasbeek | 1/01/1900 | 31/12/9999 |
| 1750 | Lennik | 1/01/1900 | 31/12/9999 |
| 1750 | Sint-Kwintens-Lennik | 1/01/1900 | 31/12/9999 |
| 1750 | Sint-Martens-Lennik | 1/01/1900 | 31/12/9999 |
| 1755 | Gooik | 1/01/1900 | 31/12/9999 |
| 1755 | Kester | 1/01/1900 | 31/12/9999 |
| 1755 | Leerbeek | 1/01/1900 | 31/12/9999 |
| 1755 | Oetingen | 1/01/1900 | 31/12/9999 |
| 1760 | Onze-Lieve-Vrouw-Lombeek | 1/01/1900 | 31/12/9999 |
| 1760 | Pamel | 1/01/1900 | 31/12/9999 |
| 1760 | Roosdaal | 1/01/1900 | 31/12/9999 |
| 1760 | Strijtem | 1/01/1900 | 31/12/9999 |
| 1761 | Borchtlombeek | 1/01/1900 | 31/12/9999 |
| 1770 | Liedekerke | 1/01/1900 | 31/12/9999 |
| 1780 | Wemmel | 1/01/1900 | 31/12/9999 |
| 1785 | Brussegem | 1/01/1900 | 31/12/9999 |
| 1785 | Hamme (Vl.Br.) | 1/01/1900 | 31/12/9999 |
| 1785 | Merchtem | 1/01/1900 | 31/12/9999 |
| 1790 | Affligem | 1/01/1900 | 31/12/9999 |
| 1790 | Essene | 1/01/1900 | 31/12/9999 |
| 1790 | Hekelgem | 1/01/1900 | 31/12/9999 |
| 1790 | Teralfene | 1/01/1900 | 31/12/9999 |
| 1800 | Peutie | 1/01/1900 | 31/12/9999 |
| 1800 | Vilvorde | 1/01/1900 | 31/12/9999 |
| 1804 | Vilvoorde Cargovil | 1/01/1900 | 31/12/9999 |
| 1818 | Vilvoorde VTM | 1/01/1900 | 31/12/9999 |
| 1820 | Melsbroek | 1/01/1900 | 31/12/9999 |
| 1820 | Perk | 1/01/1900 | 31/12/9999 |
| 1820 | Steenokkerzeel | 1/01/1900 | 31/12/9999 |
| 1830 | Machelen (Vl.Br.) | 1/01/1900 | 31/12/9999 |
| 1831 | Diegem | 1/01/1900 | 31/12/9999 |
| 1840 | Londerzeel | 1/01/1900 | 31/12/9999 |
| 1840 | Malderen | 1/01/1900 | 31/12/9999 |
| 1840 | Steenhuffel | 1/01/1900 | 31/12/9999 |
| 1850 | Grimbergen | 1/01/1900 | 31/12/9999 |
| 1851 | Humbeek | 1/01/1900 | 31/12/9999 |
| 1852 | Beigem | 1/01/1900 | 31/12/9999 |
| 1853 | Strombeek-Bever | 1/01/1900 | 31/12/9999 |
| 1860 | Meise | 1/01/1900 | 31/12/9999 |
| 1861 | Wolvertem | 1/01/1900 | 31/12/9999 |
| 1880 | Kapelle-op-den-Bos | 1/01/1900 | 31/12/9999 |
| 1880 | Nieuwenrode | 1/01/1900 | 31/12/9999 |
| 1880 | Ramsdonk | 1/01/1900 | 31/12/9999 |
| 1910 | Berg (Vl.Br.) | 1/01/1900 | 31/12/9999 |
| 1910 | Buken | 1/01/1900 | 31/12/9999 |
| 1910 | Kampenhout | 1/01/1900 | 31/12/9999 |
| 1910 | Nederokkerzeel | 1/01/1900 | 31/12/9999 |
| 1930 | Nossegem | 1/01/1900 | 31/12/9999 |
| 1930 | Zaventem | 1/01/1900 | 31/12/9999 |
| 1931 | Brucargo | 1/01/1900 | 31/12/9999 |
| 1932 | Sint-Stevens-Woluwe | 1/01/1900 | 31/12/9999 |
| 1933 | Sterrebeek | 1/01/1900 | 31/12/9999 |
| 1934 | Bruxelles - Aéroport Remailing | 1/01/1900 | 31/12/9999 |
| 1950 | Kraainem | 1/01/1900 | 31/12/9999 |
| 1970 | Wezembeek-Oppem | 1/01/1900 | 31/12/9999 |
| 1980 | Eppegem | 1/01/1900 | 31/12/9999 |
| 1980 | Zemst | 1/01/1900 | 31/12/9999 |
| 1981 | Hofstade (Vl.Br.) | 1/01/1900 | 31/12/9999 |
| 1982 | Elewijt | 1/01/1900 | 31/12/9999 |
| 1982 | Weerde | 1/01/1900 | 31/12/9999 |
| 2000 | Anvers | 1/01/1900 | 31/12/9999 |
| 2018 | Anvers | 1/01/1900 | 31/12/9999 |

| Code Postal | Commune | A partir de | Jusqu' à |
|-------------|------------------------|-------------|------------|
| 2020 | Anvers | 1/01/1900 | 31/12/9999 |
| 2030 | Anvers | 1/01/1900 | 31/12/9999 |
| 2040 | Berendrecht | 1/01/1900 | 31/12/9999 |
| 2040 | Lillo | 1/01/1900 | 31/12/9999 |
| 2040 | Zandvliet | 1/01/1900 | 31/12/9999 |
| 2050 | Anvers | 1/01/1900 | 31/12/9999 |
| 2060 | Anvers | 1/01/1900 | 31/12/9999 |
| 2070 | Burcht | 1/01/1900 | 31/12/9999 |
| 2070 | Zwijndrecht | 1/01/1900 | 31/12/9999 |
| 2100 | Deurne (Antwerpen) | 1/01/1900 | 31/12/9999 |
| 2110 | Wijnegem | 1/01/1900 | 31/12/9999 |
| 2140 | Borgerhout (Antwerpen) | 1/01/1900 | 31/12/9999 |
| 2150 | Borsbeek (Antw.) | 1/01/1900 | 31/12/9999 |
| 2160 | Wommelgem | 1/01/1900 | 31/12/9999 |
| 2170 | Merksem (Antwerpen) | 1/01/1900 | 31/12/9999 |
| 2180 | Ekeren (Antwerpen) | 1/01/1900 | 31/12/9999 |
| 2200 | Herentals | 1/01/1900 | 31/12/9999 |
| 2200 | Morkhoven | 1/01/1900 | 31/12/9999 |
| 2200 | Noorderwijk | 1/01/1900 | 31/12/9999 |
| 2220 | Hallaar | 1/01/1900 | 31/12/9999 |
| 2220 | Heist-op-den-Berg | 1/01/1900 | 31/12/9999 |
| 2221 | Booischoot | 1/01/1900 | 31/12/9999 |
| 2222 | Itegem | 1/01/1900 | 31/12/9999 |
| 2222 | Wiekevorst | 1/01/1900 | 31/12/9999 |
| 2223 | Schriek | 1/01/1900 | 31/12/9999 |
| 2230 | Herselt | 1/01/1900 | 31/12/9999 |
| 2230 | Ramsel | 1/01/1900 | 31/12/9999 |
| 2235 | Houtvenne | 1/01/1900 | 31/12/9999 |
| 2235 | Hulshout | 1/01/1900 | 31/12/9999 |
| 2235 | Westmeerbeek | 1/01/1900 | 31/12/9999 |
| 2240 | Massenhoven | 1/01/1900 | 31/12/9999 |
| 2240 | Viersel | 1/01/1900 | 31/12/9999 |
| 2240 | Zandhoven | 1/01/1900 | 31/12/9999 |
| 2242 | Pulderbos | 1/01/1900 | 31/12/9999 |
| 2243 | Pulle | 1/01/1900 | 31/12/9999 |
| 2250 | Olen | 1/01/1900 | 31/12/9999 |
| 2260 | Oevel | 1/01/1900 | 31/12/9999 |
| 2260 | Tongerlo (Antw.) | 1/01/1900 | 31/12/9999 |
| 2260 | Westerlo | 1/01/1900 | 31/12/9999 |
| 2260 | Zoerle-Parwijs | 1/01/1900 | 31/12/9999 |
| 2270 | Herenthout | 1/01/1900 | 31/12/9999 |
| 2275 | Gierle | 1/01/1900 | 31/12/9999 |
| 2275 | Lille | 1/01/1900 | 31/12/9999 |
| 2275 | Poederlee | 1/01/1900 | 31/12/9999 |
| 2275 | Wechelderzande | 1/01/1900 | 31/12/9999 |
| 2280 | Grobbendonk | 1/01/1900 | 31/12/9999 |
| 2288 | Bouwel | 1/01/1900 | 31/12/9999 |
| 2290 | Vorselaar | 1/01/1900 | 31/12/9999 |
| 2300 | Turnhout | 1/01/1900 | 31/12/9999 |
| 2310 | Rijkevorsel | 1/01/1900 | 31/12/9999 |
| 2320 | Hoogstraten | 1/01/1900 | 31/12/9999 |
| 2321 | Meer | 1/01/1900 | 31/12/9999 |
| 2322 | Minderhout | 1/01/1900 | 31/12/9999 |
| 2323 | Wortel | 1/01/1900 | 31/12/9999 |
| 2328 | Meerle | 1/01/1900 | 31/12/9999 |
| 2330 | Merksplas | 1/01/1900 | 31/12/9999 |
| 2340 | Beerse | 1/01/1900 | 31/12/9999 |
| 2340 | Vlimmeren | 1/01/1900 | 31/12/9999 |
| 2350 | Vosselaar | 1/01/1900 | 31/12/9999 |
| 2360 | Oud-Turnhout | 1/01/1900 | 31/12/9999 |
| 2370 | Arendonk | 1/01/1900 | 31/12/9999 |
| 2380 | Ravels | 1/01/1900 | 31/12/9999 |
| 2381 | Weelde | 1/01/1900 | 31/12/9999 |
| 2382 | Poppel | 1/01/1900 | 31/12/9999 |
| 2387 | Baerle-Duc | 1/01/1900 | 31/12/9999 |
| 2390 | Malle | 1/01/1900 | 31/12/9999 |
| 2390 | Oostmalle | 1/01/1900 | 31/12/9999 |
| 2390 | Westmalle | 1/01/1900 | 31/12/9999 |
| 2400 | Mol | 1/01/1900 | 31/12/9999 |
| 2430 | Eindhout | 1/01/1900 | 31/12/9999 |

| Code Postal | Commune | A partir de | Jusqu' à |
|-------------|------------------------|-------------|------------|
| 2430 | Laakdal | 1/01/1900 | 31/12/9999 |
| 2430 | Vorst (Kempen) | 1/01/1900 | 31/12/9999 |
| 2431 | Varendonk | 1/01/1900 | 31/12/9999 |
| 2431 | Veerle | 1/01/1900 | 31/12/9999 |
| 2440 | Geel | 1/01/1900 | 31/12/9999 |
| 2450 | Meerhout | 1/01/1900 | 31/12/9999 |
| 2460 | Kasterlee | 1/01/1900 | 31/12/9999 |
| 2460 | Lichtaart | 1/01/1900 | 31/12/9999 |
| 2460 | Tielen | 1/01/1900 | 31/12/9999 |
| 2470 | Retie | 1/01/1900 | 31/12/9999 |
| 2480 | Dessel | 1/01/1900 | 31/12/9999 |
| 2490 | Balen | 1/01/1900 | 31/12/9999 |
| 2491 | Olmen | 1/01/1900 | 31/12/9999 |
| 2500 | Koningshooikt | 1/01/1900 | 31/12/9999 |
| 2500 | Lierre | 1/01/1900 | 31/12/9999 |
| 2520 | Broechem | 1/01/1900 | 31/12/9999 |
| 2520 | Emblem | 1/01/1900 | 31/12/9999 |
| 2520 | Oelegem | 1/01/1900 | 31/12/9999 |
| 2520 | Ranst | 1/01/1900 | 31/12/9999 |
| 2530 | Boechout | 1/01/1900 | 31/12/9999 |
| 2531 | Vremde | 1/01/1900 | 31/12/9999 |
| 2540 | Hove | 1/01/1900 | 31/12/9999 |
| 2547 | Lint | 1/01/1900 | 31/12/9999 |
| 2550 | Kontich | 1/01/1900 | 31/12/9999 |
| 2550 | Waarloos | 1/01/1900 | 31/12/9999 |
| 2560 | Bevel | 1/01/1900 | 31/12/9999 |
| 2560 | Kessel | 1/01/1900 | 31/12/9999 |
| 2560 | Nijlen | 1/01/1900 | 31/12/9999 |
| 2570 | Duffel | 1/01/1900 | 31/12/9999 |
| 2580 | Beerzel | 1/01/1900 | 31/12/9999 |
| 2580 | Putte | 1/01/1900 | 31/12/9999 |
| 2590 | Berlaar | 1/01/1900 | 31/12/9999 |
| 2590 | Gestel | 1/01/1900 | 31/12/9999 |
| 2600 | Berchem (Antwerpen) | 1/01/1900 | 31/12/9999 |
| 2610 | Wilrijk (Antwerpen) | 1/01/1900 | 31/12/9999 |
| 2620 | Hemiksem | 1/01/1900 | 31/12/9999 |
| 2627 | Schelle | 1/01/1900 | 31/12/9999 |
| 2630 | Aartselaar | 1/01/1900 | 31/12/9999 |
| 2640 | Mortsel | 1/01/1900 | 31/12/9999 |
| 2650 | Edegem | 1/01/1900 | 31/12/9999 |
| 2660 | Hoboken (Antwerpen) | 1/01/1900 | 31/12/9999 |
| 2800 | Malines | 1/01/1900 | 31/12/9999 |
| 2800 | Walem | 1/01/1900 | 31/12/9999 |
| 2801 | Heffen | 1/01/1900 | 31/12/9999 |
| 2811 | Hombeek | 1/01/1900 | 31/12/9999 |
| 2811 | Leest | 1/01/1900 | 31/12/9999 |
| 2812 | Muizen (Mechelen) | 1/01/1900 | 31/12/9999 |
| 2820 | Bonheiden | 1/01/1900 | 31/12/9999 |
| 2820 | Rijmenam | 1/01/1900 | 31/12/9999 |
| 2830 | Blaasveld | 1/01/1900 | 31/12/9999 |
| 2830 | Heindonk | 1/01/1900 | 31/12/9999 |
| 2830 | Tisselt | 1/01/1900 | 31/12/9999 |
| 2830 | Willebroek | 1/01/1900 | 31/12/9999 |
| 2840 | Reet | 1/01/1900 | 31/12/9999 |
| 2840 | Rumst | 1/01/1900 | 31/12/9999 |
| 2840 | Terhagen | 1/01/1900 | 31/12/9999 |
| 2845 | Niel | 1/01/1900 | 31/12/9999 |
| 2850 | Boom | 1/01/1900 | 31/12/9999 |
| 2860 | Sint-Katelijne-Waver | 1/01/1900 | 31/12/9999 |
| 2861 | Onze-Lieve-Vrouw-Waver | 1/01/1900 | 31/12/9999 |
| 2870 | Breendonk | 1/01/1900 | 31/12/9999 |
| 2870 | Liezele | 1/01/1900 | 31/12/9999 |
| 2870 | Puurs | 1/01/1900 | 31/12/9999 |
| 2870 | Ruisbroek (Antw.) | 1/01/1900 | 31/12/9999 |
| 2880 | Bomem | 1/01/1900 | 31/12/9999 |
| 2880 | Hingene | 1/01/1900 | 31/12/9999 |
| 2880 | Mariekerke (Bornem) | 1/01/1900 | 31/12/9999 |
| 2880 | Weert | 1/01/1900 | 31/12/9999 |
| 2890 | Lippelo | 1/01/1900 | 31/12/9999 |
| 2890 | Oppuurs | 1/01/1900 | 31/12/9999 |

| Code Postal | Commune | A partir de | Jusqu' à |
|-------------|---------------------|-------------|------------|
| 2890 | Sint-Amands | 1/01/1900 | 31/12/9999 |
| 2900 | Schoten | 1/01/1900 | 31/12/9999 |
| 2910 | Essen | 1/01/1900 | 31/12/9999 |
| 2920 | Kalmthout | 1/01/1900 | 31/12/9999 |
| 2930 | Brasschaat | 1/01/1900 | 31/12/9999 |
| 2940 | Hoevenen | 1/01/1900 | 31/12/9999 |
| 2940 | Stabroek | 1/01/1900 | 31/12/9999 |
| 2950 | Kapellen (Antw.) | 1/01/1900 | 31/12/9999 |
| 2960 | Brecht | 1/01/1900 | 31/12/9999 |
| 2960 | Sint-Job-in-'t-Goor | 1/01/1900 | 31/12/9999 |
| 2960 | Sint-Lenaarts | 1/01/1900 | 31/12/9999 |
| 2970 | 's Gravenwezel | 1/01/1900 | 31/12/9999 |
| 2970 | Schilde | 1/01/1900 | 31/12/9999 |
| 2980 | Halle (Kempen) | 1/01/1900 | 31/12/9999 |
| 2980 | Zoersel | 1/01/1900 | 31/12/9999 |
| 2990 | Loenhout | 1/01/1900 | 31/12/9999 |
| 2990 | Wuustwezel | 1/01/1900 | 31/12/9999 |
| 3000 | Louvain | 1/01/1900 | 31/12/9999 |
| 3001 | Heverlee | 1/01/1900 | 31/12/9999 |
| 3010 | Kessel-Lo | 1/01/1900 | 31/12/9999 |
| 3012 | Witsele | 1/01/1900 | 31/12/9999 |
| 3018 | Wijgmaal (Vl.Br.) | 1/01/1900 | 31/12/9999 |
| 3020 | Herent | 1/01/1900 | 31/12/9999 |
| 3020 | Veltem-Beisem | 1/01/1900 | 31/12/9999 |
| 3020 | Winksele | 1/01/1900 | 31/12/9999 |
| 3040 | Huldenberg | 1/01/1900 | 31/12/9999 |
| 3040 | Loonbeek | 1/01/1900 | 31/12/9999 |
| 3040 | Neerijse | 1/01/1900 | 31/12/9999 |
| 3040 | Ottenburg | 1/01/1900 | 31/12/9999 |
| 3040 | Sint-Agatha-Rode | 1/01/1900 | 31/12/9999 |
| 3050 | Oud-Heverlee | 1/01/1900 | 31/12/9999 |
| 3051 | Sint-Joris-Weert | 1/01/1900 | 31/12/9999 |
| 3052 | Blanden | 1/01/1900 | 31/12/9999 |
| 3053 | Haasrode | 1/01/1900 | 31/12/9999 |
| 3054 | Vaalbeek | 1/01/1900 | 31/12/9999 |
| 3060 | Bertem | 1/01/1900 | 31/12/9999 |
| 3060 | Korbeek-Dijle | 1/01/1900 | 31/12/9999 |
| 3061 | Leefdaal | 1/01/1900 | 31/12/9999 |
| 3070 | Kortenberg | 1/01/1900 | 31/12/9999 |
| 3071 | Erps-Kwerps | 1/01/1900 | 31/12/9999 |
| 3078 | Everberg | 1/01/1900 | 31/12/9999 |
| 3078 | Meerbeek | 1/01/1900 | 31/12/9999 |
| 3080 | Duisburg | 1/01/1900 | 31/12/9999 |
| 3080 | Tervuren | 1/01/1900 | 31/12/9999 |
| 3080 | Vossem | 1/01/1900 | 31/12/9999 |
| 3090 | Overijse | 1/01/1900 | 31/12/9999 |
| 3110 | Rotselaar | 1/01/1900 | 31/12/9999 |
| 3111 | Wezemaal | 1/01/1900 | 31/12/9999 |
| 3118 | Werchter | 1/01/1900 | 31/12/9999 |
| 3120 | Tremelo | 1/01/1900 | 31/12/9999 |
| 3128 | Baal | 1/01/1900 | 31/12/9999 |
| 3130 | Begijnendijk | 1/01/1900 | 31/12/9999 |
| 3130 | Betekom | 1/01/1900 | 31/12/9999 |
| 3140 | Keerbergen | 1/01/1900 | 31/12/9999 |
| 3150 | Haacht | 1/01/1900 | 31/12/9999 |
| 3150 | Tildonk | 1/01/1900 | 31/12/9999 |
| 3150 | Wespelaar | 1/01/1900 | 31/12/9999 |
| 3190 | Boortmeerbeek | 1/01/1900 | 31/12/9999 |
| 3191 | Hever | 1/01/1900 | 31/12/9999 |
| 3200 | Aarschot | 1/01/1900 | 31/12/9999 |
| 3200 | Gelrode | 1/01/1900 | 31/12/9999 |
| 3201 | Langdorp | 1/01/1900 | 31/12/9999 |
| 3202 | Rillaar | 1/01/1900 | 31/12/9999 |
| 3210 | Linden | 1/01/1900 | 31/12/9999 |
| 3210 | Lubbeek | 1/01/1900 | 31/12/9999 |
| 3211 | Binkom | 1/01/1900 | 31/12/9999 |
| 3212 | Pellenberg | 1/01/1900 | 31/12/9999 |
| 3220 | Holsbeek | 1/01/1900 | 31/12/9999 |
| 3220 | Kortrijk-Dutssel | 1/01/1900 | 31/12/9999 |
| 3220 | Sint-Pieters-Rode | 1/01/1900 | 31/12/9999 |

| Code Postal | Commune | A partir de | Jusqu' à |
|-------------|--------------------------------|-------------|------------|
| 3221 | Nieuwrode | 1/01/1900 | 31/12/9999 |
| 3270 | Montaigu-Zichem | 1/01/1900 | 31/12/9999 |
| 3270 | Scherpenheuvel | 1/01/1900 | 31/12/9999 |
| 3271 | Averbode | 1/01/1900 | 31/12/9999 |
| 3271 | Zichem | 1/01/1900 | 31/12/9999 |
| 3272 | Messelbroek | 1/01/1900 | 31/12/9999 |
| 3272 | Testelt | 1/01/1900 | 31/12/9999 |
| 3290 | Deurne (VI.Br.) | 1/01/1900 | 31/12/9999 |
| 3290 | Diest | 1/01/1900 | 31/12/9999 |
| 3290 | Schaffren | 1/01/1900 | 31/12/9999 |
| 3290 | Webbekom | 1/01/1900 | 31/12/9999 |
| 3293 | Kaggevinne | 1/01/1900 | 31/12/9999 |
| 3294 | Molenstede | 1/01/1900 | 31/12/9999 |
| 3300 | Bost | 1/01/1900 | 31/12/9999 |
| 3300 | Goetsenhoven | 1/01/1900 | 31/12/9999 |
| 3300 | Hakendover | 1/01/1900 | 31/12/9999 |
| 3300 | Kumtich | 1/01/1900 | 31/12/9999 |
| 3300 | Oorbeek | 1/01/1900 | 31/12/9999 |
| 3300 | Oplinter | 1/01/1900 | 31/12/9999 |
| 3300 | Sint-Margriete-Houtem (Tienen) | 1/01/1900 | 31/12/9999 |
| 3300 | Tirlemont | 1/01/1900 | 31/12/9999 |
| 3300 | Vissenaken | 1/01/1900 | 31/12/9999 |
| 3320 | Hoegaarden | 1/01/1900 | 31/12/9999 |
| 3320 | Meldert (VI.Br.) | 1/01/1900 | 31/12/9999 |
| 3321 | Outgaarden | 1/01/1900 | 31/12/9999 |
| 3350 | Drieslinter | 1/01/1900 | 31/12/9999 |
| 3350 | Linter | 1/01/1900 | 31/12/9999 |
| 3350 | Melkwezer | 1/01/1900 | 31/12/9999 |
| 3350 | Neerhespen | 1/01/1900 | 31/12/9999 |
| 3350 | Orsmaal-Gussenhoven | 1/01/1900 | 31/12/9999 |
| 3350 | Wommersom | 1/01/1900 | 31/12/9999 |
| 3360 | Bierbeek | 1/01/1900 | 31/12/9999 |
| 3360 | Korbeek-Lo | 1/01/1900 | 31/12/9999 |
| 3360 | Lovenjoel | 1/01/1900 | 31/12/9999 |
| 3360 | Opvelp | 1/01/1900 | 31/12/9999 |
| 3370 | Boutersem | 1/01/1900 | 31/12/9999 |
| 3370 | Kerkom | 1/01/1900 | 31/12/9999 |
| 3370 | Neervelp | 1/01/1900 | 31/12/9999 |
| 3370 | Roosbeek | 1/01/1900 | 31/12/9999 |
| 3370 | Verrijk | 1/01/1900 | 31/12/9999 |
| 3370 | Willebringen | 1/01/1900 | 31/12/9999 |
| 3380 | Bunsbeek | 1/01/1900 | 31/12/9999 |
| 3380 | Glabbeek-Zuurbemde | 1/01/1900 | 31/12/9999 |
| 3381 | Kapellen (VI.Br.) | 1/01/1900 | 31/12/9999 |
| 3384 | Attenrode | 1/01/1900 | 31/12/9999 |
| 3390 | Houwaart | 1/01/1900 | 31/12/9999 |
| 3390 | Sint-Joris-Winge | 1/01/1900 | 31/12/9999 |
| 3390 | Tielt-Winge | 1/01/1900 | 31/12/9999 |
| 3390 | Tielt (VI.Br.) | 1/01/1900 | 31/12/9999 |
| 3391 | Meensel-Kiezegem | 1/01/1900 | 31/12/9999 |
| 3400 | Eliksem | 1/01/1900 | 31/12/9999 |
| 3400 | Ezemaal | 1/01/1900 | 31/12/9999 |
| 3400 | Laar | 1/01/1900 | 31/12/9999 |
| 3400 | Landen | 1/01/1900 | 31/12/9999 |
| 3400 | Neerwinden | 1/01/1900 | 31/12/9999 |
| 3400 | Overwinden | 1/01/1900 | 31/12/9999 |
| 3400 | Rumsdorp | 1/01/1900 | 31/12/9999 |
| 3400 | Wange | 1/01/1900 | 31/12/9999 |
| 3401 | Waasmont | 1/01/1900 | 31/12/9999 |
| 3401 | Walsbets | 1/01/1900 | 31/12/9999 |
| 3401 | Walshoutem | 1/01/1900 | 31/12/9999 |
| 3401 | Wezeren | 1/01/1900 | 31/12/9999 |
| 3404 | Attenhoven | 1/01/1900 | 31/12/9999 |
| 3404 | Neerlanden | 1/01/1900 | 31/12/9999 |
| 3440 | Budingen | 1/01/1900 | 31/12/9999 |
| 3440 | Dormaal | 1/01/1900 | 31/12/9999 |
| 3440 | Halle-Booienhoven | 1/01/1900 | 31/12/9999 |
| 3440 | Helen-Bos | 1/01/1900 | 31/12/9999 |
| 3440 | Léau | 1/01/1900 | 31/12/9999 |
| 3450 | Geetbets | 1/01/1900 | 31/12/9999 |

| Code Postal | Commune | A partir de | Jusqu' à |
|-------------|----------------------|-------------|------------|
| 3450 | Grazen | 1/01/1900 | 31/12/9999 |
| 3454 | Rummen | 1/01/1900 | 31/12/9999 |
| 3460 | Assent | 1/01/1900 | 31/12/9999 |
| 3460 | Bekkevoort | 1/01/1900 | 31/12/9999 |
| 3461 | Molenbeek-Wersbeek | 1/01/1900 | 31/12/9999 |
| 3470 | Kortenaken | 1/01/1900 | 31/12/9999 |
| 3470 | Ransberg | 1/01/1900 | 31/12/9999 |
| 3471 | Hoeleden | 1/01/1900 | 31/12/9999 |
| 3472 | Kersbeek-Miskom | 1/01/1900 | 31/12/9999 |
| 3473 | Waanrode | 1/01/1900 | 31/12/9999 |
| 3500 | Hasselt | 1/01/1900 | 31/12/9999 |
| 3500 | Sint-Lambrechts-Herk | 1/01/1900 | 31/12/9999 |
| 3501 | Wimmerdingen | 1/01/1900 | 31/12/9999 |
| 3510 | Kermt (Hasselt) | 1/01/1900 | 31/12/9999 |
| 3510 | Spalbeek | 1/01/1900 | 31/12/9999 |
| 3511 | Kuringen | 1/01/1900 | 31/12/9999 |
| 3511 | Stokrooie | 1/01/1900 | 31/12/9999 |
| 3512 | Stevoort | 1/01/1900 | 31/12/9999 |
| 3520 | Zonhoven | 1/01/1900 | 31/12/9999 |
| 3530 | Helchteren | 1/01/1900 | 31/12/9999 |
| 3530 | Houthalen | 1/01/1900 | 31/12/9999 |
| 3530 | Houthalen-Helchteren | 1/01/1900 | 31/12/9999 |
| 3540 | Berbroek | 1/01/1900 | 31/12/9999 |
| 3540 | Donk | 1/01/1900 | 31/12/9999 |
| 3540 | Herk-de-Stad | 1/01/1900 | 31/12/9999 |
| 3540 | Schulen | 1/01/1900 | 31/12/9999 |
| 3545 | Halen | 1/01/1900 | 31/12/9999 |
| 3545 | Loksbergen | 1/01/1900 | 31/12/9999 |
| 3545 | Zelem | 1/01/1900 | 31/12/9999 |
| 3550 | Heusden-Zolder | 1/01/1900 | 31/12/9999 |
| 3550 | Heusden (Limb.) | 1/01/1900 | 31/12/9999 |
| 3550 | Zolder | 1/01/1900 | 31/12/9999 |
| 3560 | Linkhout | 1/01/1900 | 31/12/9999 |
| 3560 | Lummen | 1/01/1900 | 31/12/9999 |
| 3560 | Meldert (Limb.) | 1/01/1900 | 31/12/9999 |
| 3570 | Alken | 1/01/1900 | 31/12/9999 |
| 3580 | Beringen | 1/01/1900 | 31/12/9999 |
| 3581 | Beverlo | 1/01/1900 | 31/12/9999 |
| 3582 | Koersel | 1/01/1900 | 31/12/9999 |
| 3583 | Paal | 1/01/1900 | 31/12/9999 |
| 3590 | Diepenbeek | 1/01/1900 | 31/12/9999 |
| 3600 | Genk | 1/01/1900 | 31/12/9999 |
| 3620 | Gellik | 1/01/1900 | 31/12/9999 |
| 3620 | Lanaken | 1/01/1900 | 31/12/9999 |
| 3620 | Neerharen | 1/01/1900 | 31/12/9999 |
| 3620 | Veldwezelt | 1/01/1900 | 31/12/9999 |
| 3621 | Rekem | 1/01/1900 | 31/12/9999 |
| 3630 | Eisden | 1/01/1900 | 31/12/9999 |
| 3630 | Leut | 1/01/1900 | 31/12/9999 |
| 3630 | Maasmechelen | 1/01/1900 | 31/12/9999 |
| 3630 | Mechelen-aan-de-Maas | 1/01/1900 | 31/12/9999 |
| 3630 | Meeswijk | 1/01/1900 | 31/12/9999 |
| 3630 | Opgrimbie | 1/01/1900 | 31/12/9999 |
| 3630 | Vucht | 1/01/1900 | 31/12/9999 |
| 3631 | Boorseme | 1/01/1900 | 31/12/9999 |
| 3631 | Uikhoven | 1/01/1900 | 31/12/9999 |
| 3640 | Kessenich | 1/01/1900 | 31/12/9999 |
| 3640 | Kinrooi | 1/01/1900 | 31/12/9999 |
| 3640 | Molenbeersel | 1/01/1900 | 31/12/9999 |
| 3640 | Ophoven | 1/01/1900 | 31/12/9999 |
| 3650 | Dilsen-Stokkem | 1/01/1900 | 31/12/9999 |
| 3650 | Elen | 1/01/1900 | 31/12/9999 |
| 3650 | Lanklaar | 1/01/1900 | 31/12/9999 |
| 3650 | Rotem | 1/01/1900 | 31/12/9999 |
| 3650 | Stokkem | 1/01/1900 | 31/12/9999 |
| 3660 | Opglabbeek | 1/01/1900 | 31/12/9999 |
| 3665 | As | 1/01/1900 | 31/12/9999 |
| 3668 | Niel-bij-As | 1/01/1900 | 31/12/9999 |
| 3670 | Ellikom | 1/01/1900 | 31/12/9999 |
| 3670 | Gruitrode | 1/01/1900 | 31/12/9999 |

| Code Postal | Commune | A partir de | Jusqu' à |
|-------------|----------------------|-------------|------------|
| 3670 | Meeuwen | 1/01/1900 | 31/12/9999 |
| 3670 | Meeuwen-Gruitrode | 1/01/1900 | 31/12/9999 |
| 3670 | Neerglabbeek | 1/01/1900 | 31/12/9999 |
| 3670 | Wijshagen | 1/01/1900 | 31/12/9999 |
| 3680 | Maaseik | 1/01/1900 | 31/12/9999 |
| 3680 | Neeroeteren | 1/01/1900 | 31/12/9999 |
| 3680 | Opoeteren | 1/01/1900 | 31/12/9999 |
| 3690 | Zutendaal | 1/01/1900 | 31/12/9999 |
| 3700 | 's Herenelderen | 1/01/1900 | 31/12/9999 |
| 3700 | Berg (Limb.) | 1/01/1900 | 31/12/9999 |
| 3700 | Diets-Heur | 1/01/1900 | 31/12/9999 |
| 3700 | Haren (Tongeren) | 1/01/1900 | 31/12/9999 |
| 3700 | Henis | 1/01/1900 | 31/12/9999 |
| 3700 | Kolmont (Tongeren) | 1/01/1900 | 31/12/9999 |
| 3700 | Koninksem | 1/01/1900 | 31/12/9999 |
| 3700 | Lauw | 1/01/1900 | 31/12/9999 |
| 3700 | Mal | 1/01/1900 | 31/12/9999 |
| 3700 | Neerrepn | 1/01/1900 | 31/12/9999 |
| 3700 | Nerem | 1/01/1900 | 31/12/9999 |
| 3700 | Overrepn (Kolmont) | 1/01/1900 | 31/12/9999 |
| 3700 | Piringen (Haren) | 1/01/1900 | 31/12/9999 |
| 3700 | Riksingen | 1/01/1900 | 31/12/9999 |
| 3700 | Rutten | 1/01/1900 | 31/12/9999 |
| 3700 | Sluizen | 1/01/1900 | 31/12/9999 |
| 3700 | Tongres | 1/01/1900 | 31/12/9999 |
| 3700 | Vreeren | 1/01/1900 | 31/12/9999 |
| 3700 | Widooie (Haren) | 1/01/1900 | 31/12/9999 |
| 3717 | Herstappe | 1/01/1900 | 31/12/9999 |
| 3720 | Kortessem | 1/01/1900 | 31/12/9999 |
| 3721 | Vliermaalroot | 1/01/1900 | 31/12/9999 |
| 3722 | Wintershoven | 1/01/1900 | 31/12/9999 |
| 3723 | Guigoven | 1/01/1900 | 31/12/9999 |
| 3724 | Vliermaal | 1/01/1900 | 31/12/9999 |
| 3730 | Hoeselt | 1/01/1900 | 31/12/9999 |
| 3730 | Romershoven | 1/01/1900 | 31/12/9999 |
| 3730 | Sint-Huibrechts-Hern | 1/01/1900 | 31/12/9999 |
| 3730 | Werm | 1/01/1900 | 31/12/9999 |
| 3732 | Schalkhoven | 1/01/1900 | 31/12/9999 |
| 3740 | Beverst | 1/01/1900 | 31/12/9999 |
| 3740 | Bilzen | 1/01/1900 | 31/12/9999 |
| 3740 | Eigenbilzen | 1/01/1900 | 31/12/9999 |
| 3740 | Grote-Spouwen | 1/01/1900 | 31/12/9999 |
| 3740 | Hees | 1/01/1900 | 31/12/9999 |
| 3740 | Kleine-Spouwen | 1/01/1900 | 31/12/9999 |
| 3740 | Mopertingen | 1/01/1900 | 31/12/9999 |
| 3740 | Munsterbilzen | 1/01/1900 | 31/12/9999 |
| 3740 | Rijkhoven | 1/01/1900 | 31/12/9999 |
| 3740 | Rosmeer | 1/01/1900 | 31/12/9999 |
| 3740 | Spouwen | 1/01/1900 | 31/12/9999 |
| 3740 | Waltwilder | 1/01/1900 | 31/12/9999 |
| 3742 | Martenslinde | 1/01/1900 | 31/12/9999 |
| 3746 | Hoelbeek | 1/01/1900 | 31/12/9999 |
| 3770 | Genoelselderen | 1/01/1900 | 31/12/9999 |
| 3770 | Herderen | 1/01/1900 | 31/12/9999 |
| 3770 | Kanne | 1/01/1900 | 31/12/9999 |
| 3770 | Membruggen | 1/01/1900 | 31/12/9999 |
| 3770 | Millen | 1/01/1900 | 31/12/9999 |
| 3770 | Riemst | 1/01/1900 | 31/12/9999 |
| 3770 | Val-Meer | 1/01/1900 | 31/12/9999 |
| 3770 | Vlijtingen | 1/01/1900 | 31/12/9999 |
| 3770 | Vroenhoven | 1/01/1900 | 31/12/9999 |
| 3770 | Zichen-Zussen-Bolder | 1/01/1900 | 31/12/9999 |
| 3790 | Fouron-Saint-Martin | 1/01/1900 | 31/12/9999 |
| 3790 | Fourons | 1/01/1900 | 31/12/9999 |
| 3790 | Mouland | 1/01/1900 | 31/12/9999 |
| 3791 | Remersdaal | 1/01/1900 | 31/12/9999 |
| 3792 | Fouron-Saint-Pierre | 1/01/1900 | 31/12/9999 |
| 3793 | Teuven | 1/01/1900 | 31/12/9999 |
| 3798 | Fouron-le-Comte | 1/01/1900 | 31/12/9999 |
| 3800 | Aalst (Limb.) | 1/01/1900 | 31/12/9999 |

| Code Postal | Commune | A partir de | Jusqu' à |
|-------------|-------------------------|-------------|------------|
| 3800 | Brustem | 1/01/1900 | 31/12/9999 |
| 3800 | Engelmanshoven | 1/01/1900 | 31/12/9999 |
| 3800 | Gelinden | 1/01/1900 | 31/12/9999 |
| 3800 | Groot-Gelmen | 1/01/1900 | 31/12/9999 |
| 3800 | Halmaal | 1/01/1900 | 31/12/9999 |
| 3800 | Kerkom-bij-Sint-Truiden | 1/01/1900 | 31/12/9999 |
| 3800 | Ordingen | 1/01/1900 | 31/12/9999 |
| 3800 | Saint-Trond | 1/01/1900 | 31/12/9999 |
| 3800 | Zeperen | 1/01/1900 | 31/12/9999 |
| 3803 | Duras | 1/01/1900 | 31/12/9999 |
| 3803 | Gorseme | 1/01/1900 | 31/12/9999 |
| 3803 | Runkelen | 1/01/1900 | 31/12/9999 |
| 3803 | Wilderen | 1/01/1900 | 31/12/9999 |
| 3806 | Velm | 1/01/1900 | 31/12/9999 |
| 3830 | Berlingen | 1/01/1900 | 31/12/9999 |
| 3830 | Wellen | 1/01/1900 | 31/12/9999 |
| 3831 | Herten | 1/01/1900 | 31/12/9999 |
| 3832 | Ulbeek | 1/01/1900 | 31/12/9999 |
| 3840 | Bommershoven (Haren) | 1/01/1900 | 31/12/9999 |
| 3840 | Broekom | 1/01/1900 | 31/12/9999 |
| 3840 | Gors-Opleeuw | 1/01/1900 | 31/12/9999 |
| 3840 | Gotem | 1/01/1900 | 31/12/9999 |
| 3840 | Groot-Loon | 1/01/1900 | 31/12/9999 |
| 3840 | Haren (Borgloon) | 1/01/1900 | 31/12/9999 |
| 3840 | Hendrieken | 1/01/1900 | 31/12/9999 |
| 3840 | Hoepertingen | 1/01/1900 | 31/12/9999 |
| 3840 | Jesseren (Kolmont) | 1/01/1900 | 31/12/9999 |
| 3840 | Kerniel | 1/01/1900 | 31/12/9999 |
| 3840 | Kolmont (Borgloon) | 1/01/1900 | 31/12/9999 |
| 3840 | Kuttehoven | 1/01/1900 | 31/12/9999 |
| 3840 | Looz | 1/01/1900 | 31/12/9999 |
| 3840 | Rijkel | 1/01/1900 | 31/12/9999 |
| 3840 | Voort | 1/01/1900 | 31/12/9999 |
| 3850 | Binderveld | 1/01/1900 | 31/12/9999 |
| 3850 | Kozen | 1/01/1900 | 31/12/9999 |
| 3850 | Nieuwerkerken (Limb.) | 1/01/1900 | 31/12/9999 |
| 3850 | Wijer | 1/01/1900 | 31/12/9999 |
| 3870 | Batsheers | 1/01/1900 | 31/12/9999 |
| 3870 | Bovelingen | 1/01/1900 | 31/12/9999 |
| 3870 | Gutschoven | 1/01/1900 | 31/12/9999 |
| 3870 | Heers | 1/01/1900 | 31/12/9999 |
| 3870 | Heks | 1/01/1900 | 31/12/9999 |
| 3870 | Horpmaal | 1/01/1900 | 31/12/9999 |
| 3870 | Klein-Gelmen | 1/01/1900 | 31/12/9999 |
| 3870 | Mechelen-Bovelingen | 1/01/1900 | 31/12/9999 |
| 3870 | Mettekoven | 1/01/1900 | 31/12/9999 |
| 3870 | Opheers | 1/01/1900 | 31/12/9999 |
| 3870 | Rukkelingen-Loon | 1/01/1900 | 31/12/9999 |
| 3870 | Vechmaal | 1/01/1900 | 31/12/9999 |
| 3870 | Veulen | 1/01/1900 | 31/12/9999 |
| 3890 | Boekhout | 1/01/1900 | 31/12/9999 |
| 3890 | Gingelom | 1/01/1900 | 31/12/9999 |
| 3890 | Jeuk | 1/01/1900 | 31/12/9999 |
| 3890 | Kortijjs | 1/01/1900 | 31/12/9999 |
| 3890 | Montenaken | 1/01/1900 | 31/12/9999 |
| 3890 | Niel-bij-Sint-Truiden | 1/01/1900 | 31/12/9999 |
| 3890 | Vorsen | 1/01/1900 | 31/12/9999 |
| 3891 | Borlo | 1/01/1900 | 31/12/9999 |
| 3891 | Buvingen | 1/01/1900 | 31/12/9999 |
| 3891 | Mielen-Boven-Aalst | 1/01/1900 | 31/12/9999 |
| 3891 | Muizen (Limb.) | 1/01/1900 | 31/12/9999 |
| 3900 | Overpelt | 1/01/1900 | 31/12/9999 |
| 3910 | Neerpelt | 1/01/1900 | 31/12/9999 |
| 3910 | Sint-Huibrechts-Lille | 1/01/1900 | 31/12/9999 |
| 3920 | Lommel | 1/01/1900 | 31/12/9999 |
| 3930 | Achel | 1/01/1900 | 31/12/9999 |
| 3930 | Hamont | 1/01/1900 | 31/12/9999 |
| 3930 | Hamont-Achel | 1/01/1900 | 31/12/9999 |
| 3940 | Hechtel | 1/01/1900 | 31/12/9999 |
| 3940 | Hechtel-Eksel | 1/01/1900 | 31/12/9999 |

| Code Postal | Commune | A partir de | Jusqu' à |
|-------------|-------------------------------|-------------|------------|
| 3941 | Eksel | 1/01/1900 | 31/12/9999 |
| 3945 | Ham | 1/01/1900 | 31/12/9999 |
| 3945 | Kwaadmechelen | 1/01/1900 | 31/12/9999 |
| 3945 | Oostham | 1/01/1900 | 31/12/9999 |
| 3950 | Bochoit | 1/01/1900 | 31/12/9999 |
| 3950 | Kaulille | 1/01/1900 | 31/12/9999 |
| 3950 | Reppel | 1/01/1900 | 31/12/9999 |
| 3960 | Beek | 1/01/1900 | 31/12/9999 |
| 3960 | Bree | 1/01/1900 | 31/12/9999 |
| 3960 | Gerdingen | 1/01/1900 | 31/12/9999 |
| 3960 | Opitter | 1/01/1900 | 31/12/9999 |
| 3960 | Tongerlo (Limb.) | 1/01/1900 | 31/12/9999 |
| 3970 | Bourg-Léopold | 1/01/1900 | 31/12/9999 |
| 3971 | Heppen | 1/01/1900 | 31/12/9999 |
| 3980 | Tessenderlo | 1/01/1900 | 31/12/9999 |
| 3990 | Grote-Brogel | 1/01/1900 | 31/12/9999 |
| 3990 | Kleine-Brogel | 1/01/1900 | 31/12/9999 |
| 3990 | Peer | 1/01/1900 | 31/12/9999 |
| 3990 | Wijchmaal | 1/01/1900 | 31/12/9999 |
| 4000 | Glain | 1/01/1900 | 31/12/9999 |
| 4000 | Liège | 1/01/1900 | 31/12/9999 |
| 4000 | Rocourt | 1/01/1900 | 31/12/9999 |
| 4020 | Bressoux | 1/01/1900 | 31/12/9999 |
| 4020 | Jupille-sur-Meuse | 1/01/1900 | 31/12/9999 |
| 4020 | Liège | 1/01/1900 | 31/12/9999 |
| 4020 | Wandre | 1/01/1900 | 31/12/9999 |
| 4030 | Grivegnée | 1/01/1900 | 31/12/9999 |
| 4031 | Angleur | 1/01/1900 | 31/12/9999 |
| 4032 | Chênée | 1/01/1900 | 31/12/9999 |
| 4040 | Herstal | 1/01/1900 | 31/12/9999 |
| 4041 | Milmort | 1/01/1900 | 31/12/9999 |
| 4041 | Vottem | 1/01/1900 | 31/12/9999 |
| 4042 | Liers | 1/01/1900 | 31/12/9999 |
| 4050 | Chaufontaine | 1/01/1900 | 31/12/9999 |
| 4051 | Vaux-sous-Chèvremont | 1/01/1900 | 31/12/9999 |
| 4052 | Beaufays | 1/01/1900 | 31/12/9999 |
| 4053 | Embourg | 1/01/1900 | 31/12/9999 |
| 4090 | FBA (Forces Belges en Allem.) | 1/01/1900 | 31/12/9999 |
| 4100 | Bonnelles | 1/01/1900 | 31/12/9999 |
| 4100 | Seraing | 1/01/1900 | 31/12/9999 |
| 4101 | Jemeppe-sur-Meuse | 1/01/1900 | 31/12/9999 |
| 4102 | Ougrée | 1/01/1900 | 31/12/9999 |
| 4120 | Ehein | 1/01/1900 | 31/12/9999 |
| 4120 | Neupré | 1/01/1900 | 31/12/9999 |
| 4120 | Rotheux-Rimière | 1/01/1900 | 31/12/9999 |
| 4121 | Neuville-en-Condroz | 1/01/1900 | 31/12/9999 |
| 4122 | Plainevaux | 1/01/1900 | 31/12/9999 |
| 4130 | Esneux | 1/01/1900 | 31/12/9999 |
| 4130 | Tilff | 1/01/1900 | 31/12/9999 |
| 4140 | Dolembreux | 1/01/1900 | 31/12/9999 |
| 4140 | Gomzé-Andoumont | 1/01/1900 | 31/12/9999 |
| 4140 | Rouvreux | 1/01/1900 | 31/12/9999 |
| 4140 | Sprimont | 1/01/1900 | 31/12/9999 |
| 4141 | Louveigné | 1/01/1900 | 31/12/9999 |
| 4160 | Anthisnes | 1/01/1900 | 31/12/9999 |
| 4161 | Villers-aux-Tours | 1/01/1900 | 31/12/9999 |
| 4162 | Hody | 1/01/1900 | 31/12/9999 |
| 4163 | Tavier | 1/01/1900 | 31/12/9999 |
| 4170 | Comblain-au-Pont | 1/01/1900 | 31/12/9999 |
| 4171 | Poulseur | 1/01/1900 | 31/12/9999 |
| 4180 | Comblain-Fairon | 1/01/1900 | 31/12/9999 |
| 4180 | Comblain-la-Tour | 1/01/1900 | 31/12/9999 |
| 4180 | Hamoir | 1/01/1900 | 31/12/9999 |
| 4181 | Filot | 1/01/1900 | 31/12/9999 |
| 4190 | Ferrières | 1/01/1900 | 31/12/9999 |
| 4190 | My | 1/01/1900 | 31/12/9999 |
| 4190 | Vieuxville | 1/01/1900 | 31/12/9999 |
| 4190 | Werbomont | 1/01/1900 | 31/12/9999 |
| 4190 | Xhoris | 1/01/1900 | 31/12/9999 |
| 4210 | Burdinne | 1/01/1900 | 31/12/9999 |

| Code Postal | Commune | A partir de | Jusqu' à |
|-------------|-----------------------|-------------|------------|
| 4210 | Hannêche | 1/01/1900 | 31/12/9999 |
| 4210 | Lamontzée | 1/01/1900 | 31/12/9999 |
| 4210 | Mameffe | 1/01/1900 | 31/12/9999 |
| 4210 | Oteppe | 1/01/1900 | 31/12/9999 |
| 4217 | Héron | 1/01/1900 | 31/12/9999 |
| 4217 | Lavoir | 1/01/1900 | 31/12/9999 |
| 4217 | Waret-l'Evêque | 1/01/1900 | 31/12/9999 |
| 4218 | Couthuin | 1/01/1900 | 31/12/9999 |
| 4219 | Acosse | 1/01/1900 | 31/12/9999 |
| 4219 | Ambresin | 1/01/1900 | 31/12/9999 |
| 4219 | Meeffe | 1/01/1900 | 31/12/9999 |
| 4219 | Wasseiges | 1/01/1900 | 31/12/9999 |
| 4250 | Boëlhe | 1/01/1900 | 31/12/9999 |
| 4250 | Geer | 1/01/1900 | 31/12/9999 |
| 4250 | Hollogne-sur-Geer | 1/01/1900 | 31/12/9999 |
| 4250 | Lens-Saint-Servais | 1/01/1900 | 31/12/9999 |
| 4252 | Omal | 1/01/1900 | 31/12/9999 |
| 4253 | Darion | 1/01/1900 | 31/12/9999 |
| 4254 | Ligny | 1/01/1900 | 31/12/9999 |
| 4257 | Berloz | 1/01/1900 | 31/12/9999 |
| 4257 | Corswarem | 1/01/1900 | 31/12/9999 |
| 4257 | Rosoux-Crenwick | 1/01/1900 | 31/12/9999 |
| 4260 | Avennes | 1/01/1900 | 31/12/9999 |
| 4260 | Braives | 1/01/1900 | 31/12/9999 |
| 4260 | Ciplet | 1/01/1900 | 31/12/9999 |
| 4260 | Fallais | 1/01/1900 | 31/12/9999 |
| 4260 | Fumal | 1/01/1900 | 31/12/9999 |
| 4260 | Ville-en-Hesbaye | 1/01/1900 | 31/12/9999 |
| 4261 | Latinne | 1/01/1900 | 31/12/9999 |
| 4263 | Tourinne (Lg.) | 1/01/1900 | 31/12/9999 |
| 4280 | Abolens | 1/01/1900 | 31/12/9999 |
| 4280 | Avernas-le-Bauduin | 1/01/1900 | 31/12/9999 |
| 4280 | Avin | 1/01/1900 | 31/12/9999 |
| 4280 | Bertrée | 1/01/1900 | 31/12/9999 |
| 4280 | Blehen | 1/01/1900 | 31/12/9999 |
| 4280 | Cras-Avernas | 1/01/1900 | 31/12/9999 |
| 4280 | Crehen | 1/01/1900 | 31/12/9999 |
| 4280 | Grand-Hallet | 1/01/1900 | 31/12/9999 |
| 4280 | Hannut | 1/01/1900 | 31/12/9999 |
| 4280 | Lens-Saint-Remy | 1/01/1900 | 31/12/9999 |
| 4280 | Merdorp | 1/01/1900 | 31/12/9999 |
| 4280 | Moxhe | 1/01/1900 | 31/12/9999 |
| 4280 | Petit-Hallet | 1/01/1900 | 31/12/9999 |
| 4280 | Poucet | 1/01/1900 | 31/12/9999 |
| 4280 | Thisnes | 1/01/1900 | 31/12/9999 |
| 4280 | Trognée | 1/01/1900 | 31/12/9999 |
| 4280 | Villers-le-Peuplier | 1/01/1900 | 31/12/9999 |
| 4280 | Wansin | 1/01/1900 | 31/12/9999 |
| 4287 | Lincent | 1/01/1900 | 31/12/9999 |
| 4287 | Pellaines | 1/01/1900 | 31/12/9999 |
| 4287 | Racour | 1/01/1900 | 31/12/9999 |
| 4300 | Bettincourt | 1/01/1900 | 31/12/9999 |
| 4300 | Bleret | 1/01/1900 | 31/12/9999 |
| 4300 | Bovenistier | 1/01/1900 | 31/12/9999 |
| 4300 | Grand-Axhe | 1/01/1900 | 31/12/9999 |
| 4300 | Lantremange | 1/01/1900 | 31/12/9999 |
| 4300 | Oleye | 1/01/1900 | 31/12/9999 |
| 4300 | Waremme | 1/01/1900 | 31/12/9999 |
| 4317 | Aineffe | 1/01/1900 | 31/12/9999 |
| 4317 | Borlez | 1/01/1900 | 31/12/9999 |
| 4317 | Celles (Lg.) | 1/01/1900 | 31/12/9999 |
| 4317 | Faimés | 1/01/1900 | 31/12/9999 |
| 4317 | Les Waleffes | 1/01/1900 | 31/12/9999 |
| 4317 | Viemme | 1/01/1900 | 31/12/9999 |
| 4340 | Awans | 1/01/1900 | 31/12/9999 |
| 4340 | Fooz | 1/01/1900 | 31/12/9999 |
| 4340 | Othée | 1/01/1900 | 31/12/9999 |
| 4340 | Villers-l'Evêque | 1/01/1900 | 31/12/9999 |
| 4342 | Hognoul | 1/01/1900 | 31/12/9999 |
| 4347 | Fexhe-le-Haut-Clocher | 1/01/1900 | 31/12/9999 |

| Code Postal | Commune | A partir de | Jusqu' à |
|-------------|-------------------------|-------------|------------|
| 4347 | Freloux | 1/01/1900 | 31/12/9999 |
| 4347 | Noville (Lg.) | 1/01/1900 | 31/12/9999 |
| 4347 | Roloux | 1/01/1900 | 31/12/9999 |
| 4347 | Voroux-Goreux | 1/01/1900 | 31/12/9999 |
| 4350 | Lamine | 1/01/1900 | 31/12/9999 |
| 4350 | Momalle | 1/01/1900 | 31/12/9999 |
| 4350 | Pousset | 1/01/1900 | 31/12/9999 |
| 4350 | Remicourt | 1/01/1900 | 31/12/9999 |
| 4351 | Hodeige | 1/01/1900 | 31/12/9999 |
| 4357 | Donceel | 1/01/1900 | 31/12/9999 |
| 4357 | Haneffe | 1/01/1900 | 31/12/9999 |
| 4357 | Jeneffe (Lg.) | 1/01/1900 | 31/12/9999 |
| 4357 | Limont | 1/01/1900 | 31/12/9999 |
| 4360 | Bergilers | 1/01/1900 | 31/12/9999 |
| 4360 | Grandville | 1/01/1900 | 31/12/9999 |
| 4360 | Lens-sur-Geer | 1/01/1900 | 31/12/9999 |
| 4360 | Oreye | 1/01/1900 | 31/12/9999 |
| 4360 | Otrange | 1/01/1900 | 31/12/9999 |
| 4367 | Crisnée | 1/01/1900 | 31/12/9999 |
| 4367 | Fize-le-Marsal | 1/01/1900 | 31/12/9999 |
| 4367 | Kemexhe | 1/01/1900 | 31/12/9999 |
| 4367 | Odeur | 1/01/1900 | 31/12/9999 |
| 4367 | Thys | 1/01/1900 | 31/12/9999 |
| 4400 | Awirs | 1/01/1900 | 31/12/9999 |
| 4400 | Chokier | 1/01/1900 | 31/12/9999 |
| 4400 | Flémalle | 1/01/1900 | 31/12/9999 |
| 4400 | Flémalle-Grande | 1/01/1900 | 31/12/9999 |
| 4400 | Flémalle-Haute | 1/01/1900 | 31/12/9999 |
| 4400 | Gleixhe | 1/01/1900 | 31/12/9999 |
| 4400 | Ivoz-Ramet | 1/01/1900 | 31/12/9999 |
| 4400 | Mons-lez-Liège | 1/01/1900 | 31/12/9999 |
| 4420 | Montegnée | 1/01/1900 | 31/12/9999 |
| 4420 | Saint-Nicolas (Lg.) | 1/01/1900 | 31/12/9999 |
| 4420 | Tilleur | 1/01/1900 | 31/12/9999 |
| 4430 | Ans | 1/01/1900 | 31/12/9999 |
| 4431 | Loncin | 1/01/1900 | 31/12/9999 |
| 4432 | Alleur | 1/01/1900 | 31/12/9999 |
| 4432 | Xhendremael | 1/01/1900 | 31/12/9999 |
| 4450 | Juprelle | 1/01/1900 | 31/12/9999 |
| 4450 | Lantin | 1/01/1900 | 31/12/9999 |
| 4450 | Slins | 1/01/1900 | 31/12/9999 |
| 4451 | Voroux-lez-Liers | 1/01/1900 | 31/12/9999 |
| 4452 | Paifve | 1/01/1900 | 31/12/9999 |
| 4452 | Wihogne | 1/01/1900 | 31/12/9999 |
| 4453 | Villers-Saint-Siméon | 1/01/1900 | 31/12/9999 |
| 4458 | Fexhe-Slins | 1/01/1900 | 31/12/9999 |
| 4460 | Bierset | 1/01/1900 | 31/12/9999 |
| 4460 | Grâce-Berleur | 1/01/1900 | 31/12/9999 |
| 4460 | Grâce-Hollogne | 1/01/1900 | 31/12/9999 |
| 4460 | Hollogne-aux-Pierres | 1/01/1900 | 31/12/9999 |
| 4460 | Horion-Hozémont | 1/01/1900 | 31/12/9999 |
| 4460 | Velroux | 1/01/1900 | 31/12/9999 |
| 4470 | Saint-Georges-sur-Meuse | 1/01/1900 | 31/12/9999 |
| 4480 | Clermont-sous-Huy | 1/01/1900 | 31/12/9999 |
| 4480 | Engis | 1/01/1900 | 31/12/9999 |
| 4480 | Hermalle-sous-Huy | 1/01/1900 | 31/12/9999 |
| 4500 | Ben-Ahin | 1/01/1900 | 31/12/9999 |
| 4500 | Huy | 1/01/1900 | 31/12/9999 |
| 4500 | Tihange | 1/01/1900 | 31/12/9999 |
| 4520 | Antheit | 1/01/1900 | 31/12/9999 |
| 4520 | Bas-Oha | 1/01/1900 | 31/12/9999 |
| 4520 | Huccorgne | 1/01/1900 | 31/12/9999 |
| 4520 | Moha | 1/01/1900 | 31/12/9999 |
| 4520 | Vinalmont | 1/01/1900 | 31/12/9999 |
| 4520 | Wanze | 1/01/1900 | 31/12/9999 |
| 4530 | Fize-Fontaine | 1/01/1900 | 31/12/9999 |
| 4530 | Vaux-et-Borset | 1/01/1900 | 31/12/9999 |
| 4530 | Vieux-Waleffe | 1/01/1900 | 31/12/9999 |
| 4530 | Villers-le-Bouillet | 1/01/1900 | 31/12/9999 |
| 4530 | Warnant-Dreye | 1/01/1900 | 31/12/9999 |

| Code Postal | Commune | A partir de | Jusqu' à |
|-------------|--------------------|-------------|------------|
| 4537 | Chapon-Seraing | 1/01/1900 | 31/12/9999 |
| 4537 | Seraing-le-Château | 1/01/1900 | 31/12/9999 |
| 4537 | Verlaine | 1/01/1900 | 31/12/9999 |
| 4540 | Amay | 1/01/1900 | 31/12/9999 |
| 4540 | Ampsin | 1/01/1900 | 31/12/9999 |
| 4540 | Flône | 1/01/1900 | 31/12/9999 |
| 4540 | Jehay | 1/01/1900 | 31/12/9999 |
| 4540 | Ombret | 1/01/1900 | 31/12/9999 |
| 4550 | Nandrin | 1/01/1900 | 31/12/9999 |
| 4550 | Saint-Séverin | 1/01/1900 | 31/12/9999 |
| 4550 | Villers-le-Temple | 1/01/1900 | 31/12/9999 |
| 4550 | Yernée-Fraineux | 1/01/1900 | 31/12/9999 |
| 4557 | Abée | 1/01/1900 | 31/12/9999 |
| 4557 | Fraiture | 1/01/1900 | 31/12/9999 |
| 4557 | Ramelot | 1/01/1900 | 31/12/9999 |
| 4557 | Seny | 1/01/1900 | 31/12/9999 |
| 4557 | Soheit-Tinlot | 1/01/1900 | 31/12/9999 |
| 4557 | Tinlot | 1/01/1900 | 31/12/9999 |
| 4560 | Bois-et-Borsu | 1/01/1900 | 31/12/9999 |
| 4560 | Clavier | 1/01/1900 | 31/12/9999 |
| 4560 | Les Avins | 1/01/1900 | 31/12/9999 |
| 4560 | Ocquier | 1/01/1900 | 31/12/9999 |
| 4560 | Pailhe | 1/01/1900 | 31/12/9999 |
| 4560 | Terwagne | 1/01/1900 | 31/12/9999 |
| 4570 | Marchin | 1/01/1900 | 31/12/9999 |
| 4570 | Vyle-et-Tharoul | 1/01/1900 | 31/12/9999 |
| 4577 | Modave | 1/01/1900 | 31/12/9999 |
| 4577 | Outrelouxhe | 1/01/1900 | 31/12/9999 |
| 4577 | Strée-lez-Huy | 1/01/1900 | 31/12/9999 |
| 4577 | Vierset-Barse | 1/01/1900 | 31/12/9999 |
| 4590 | Ellemelle | 1/01/1900 | 31/12/9999 |
| 4590 | Ouffet | 1/01/1900 | 31/12/9999 |
| 4590 | Warzée | 1/01/1900 | 31/12/9999 |
| 4600 | Lanaye | 1/01/1900 | 31/12/9999 |
| 4600 | Lixhe | 1/01/1900 | 31/12/9999 |
| 4600 | Richelle | 1/01/1900 | 31/12/9999 |
| 4600 | Visé | 1/01/1900 | 31/12/9999 |
| 4601 | Argenteau | 1/01/1900 | 31/12/9999 |
| 4602 | Cheratte | 1/01/1900 | 31/12/9999 |
| 4606 | Saint-André | 1/01/1900 | 31/12/9999 |
| 4607 | Berneau | 1/01/1900 | 31/12/9999 |
| 4607 | Bombaye | 1/01/1900 | 31/12/9999 |
| 4607 | Dalhem | 1/01/1900 | 31/12/9999 |
| 4607 | Feneur | 1/01/1900 | 31/12/9999 |
| 4607 | Mortroux | 1/01/1900 | 31/12/9999 |
| 4608 | Neufchâteau (Lg.) | 1/01/1900 | 31/12/9999 |
| 4608 | Warsage | 1/01/1900 | 31/12/9999 |
| 4610 | Bellaire | 1/01/1900 | 31/12/9999 |
| 4610 | Beyne-Heusay | 1/01/1900 | 31/12/9999 |
| 4610 | Queue-du-Bois | 1/01/1900 | 31/12/9999 |
| 4620 | Fléron | 1/01/1900 | 31/12/9999 |
| 4621 | Retinne | 1/01/1900 | 31/12/9999 |
| 4623 | Magnée | 1/01/1900 | 31/12/9999 |
| 4624 | Romsée | 1/01/1900 | 31/12/9999 |
| 4630 | Ayeneux | 1/01/1900 | 31/12/9999 |
| 4630 | Micheroux | 1/01/1900 | 31/12/9999 |
| 4630 | Soumagne | 1/01/1900 | 31/12/9999 |
| 4630 | Tignée | 1/01/1900 | 31/12/9999 |
| 4631 | Evegnée | 1/01/1900 | 31/12/9999 |
| 4632 | Cérexhe-Heuseux | 1/01/1900 | 31/12/9999 |
| 4633 | Melen | 1/01/1900 | 31/12/9999 |
| 4650 | Chaineux | 1/01/1900 | 31/12/9999 |
| 4650 | Grand-Rechain | 1/01/1900 | 31/12/9999 |
| 4650 | Herve | 1/01/1900 | 31/12/9999 |
| 4650 | Julémont | 1/01/1900 | 31/12/9999 |
| 4651 | Battice | 1/01/1900 | 31/12/9999 |
| 4652 | Xhendelesse | 1/01/1900 | 31/12/9999 |
| 4653 | Bolland | 1/01/1900 | 31/12/9999 |
| 4654 | Charneux | 1/01/1900 | 31/12/9999 |
| 4670 | Blégny | 1/01/1900 | 31/12/9999 |

| Code Postal | Commune | A partir de | Jusqu' à |
|-------------|-------------------------|-------------|------------|
| 4670 | Mortier | 1/01/1900 | 31/12/9999 |
| 4670 | Trembleur | 1/01/1900 | 31/12/9999 |
| 4671 | Barchon | 1/01/1900 | 31/12/9999 |
| 4671 | Housse | 1/01/1900 | 31/12/9999 |
| 4671 | Saive | 1/01/1900 | 31/12/9999 |
| 4672 | Saint-Remy (Lg.) | 1/01/1900 | 31/12/9999 |
| 4680 | Hermée | 1/01/1900 | 31/12/9999 |
| 4680 | Oupeye | 1/01/1900 | 31/12/9999 |
| 4681 | Hermalle-sous-Argenteau | 1/01/1900 | 31/12/9999 |
| 4682 | Heure-le-Romain | 1/01/1900 | 31/12/9999 |
| 4682 | Houtain-Saint-Siméon | 1/01/1900 | 31/12/9999 |
| 4683 | Vivegnis | 1/01/1900 | 31/12/9999 |
| 4684 | Haccourt | 1/01/1900 | 31/12/9999 |
| 4690 | Bassenge | 1/01/1900 | 31/12/9999 |
| 4690 | Boirs | 1/01/1900 | 31/12/9999 |
| 4690 | Eben-Emael | 1/01/1900 | 31/12/9999 |
| 4690 | Glons | 1/01/1900 | 31/12/9999 |
| 4690 | Roclenge-sur-Geer | 1/01/1900 | 31/12/9999 |
| 4690 | Wonck | 1/01/1900 | 31/12/9999 |
| 4700 | Eupen | 1/01/1900 | 31/12/9999 |
| 4701 | Kettenis | 1/01/1900 | 31/12/9999 |
| 4710 | Lontzen | 1/01/1900 | 31/12/9999 |
| 4711 | Walhorn | 1/01/1900 | 31/12/9999 |
| 4720 | La Calamine | 1/01/1900 | 31/12/9999 |
| 4721 | Neu-Moresnet | 1/01/1900 | 31/12/9999 |
| 4728 | Hergenrath | 1/01/1900 | 31/12/9999 |
| 4730 | Hauset | 1/01/1900 | 31/12/9999 |
| 4730 | Raeren | 1/01/1900 | 31/12/9999 |
| 4731 | Eynatten | 1/01/1900 | 31/12/9999 |
| 4750 | Butgenbach | 1/01/1900 | 31/12/9999 |
| 4750 | Elsenborn | 1/01/1900 | 31/12/9999 |
| 4760 | Bullange | 1/01/1900 | 31/12/9999 |
| 4760 | Manderfeld | 1/01/1900 | 31/12/9999 |
| 4761 | Rocherath | 1/01/1900 | 31/12/9999 |
| 4770 | Amblève | 1/01/1900 | 31/12/9999 |
| 4770 | Meyerode | 1/01/1900 | 31/12/9999 |
| 4771 | Heppenbach | 1/01/1900 | 31/12/9999 |
| 4780 | Recht | 1/01/1900 | 31/12/9999 |
| 4780 | Saint-Vith | 1/01/1900 | 31/12/9999 |
| 4782 | Schönberg | 1/01/1900 | 31/12/9999 |
| 4783 | Lommersweiler | 1/01/1900 | 31/12/9999 |
| 4784 | Crombach | 1/01/1900 | 31/12/9999 |
| 4790 | Burg-Reuland | 1/01/1900 | 31/12/9999 |
| 4790 | Reuland | 1/01/1900 | 31/12/9999 |
| 4791 | Thommen | 1/01/1900 | 31/12/9999 |
| 4800 | Ensival | 1/01/1900 | 31/12/9999 |
| 4800 | Lambermont | 1/01/1900 | 31/12/9999 |
| 4800 | Petit-Rechain | 1/01/1900 | 31/12/9999 |
| 4800 | Verviers | 1/01/1900 | 31/12/9999 |
| 4801 | Stembert | 1/01/1900 | 31/12/9999 |
| 4802 | Heusy | 1/01/1900 | 31/12/9999 |
| 4820 | Dison | 1/01/1900 | 31/12/9999 |
| 4821 | Andrimont | 1/01/1900 | 31/12/9999 |
| 4830 | Limbourg | 1/01/1900 | 31/12/9999 |
| 4831 | Bilstain | 1/01/1900 | 31/12/9999 |
| 4834 | Goé | 1/01/1900 | 31/12/9999 |
| 4837 | Baelen (Lg.) | 1/01/1900 | 31/12/9999 |
| 4837 | Membach | 1/01/1900 | 31/12/9999 |
| 4840 | Welkenraedt | 1/01/1900 | 31/12/9999 |
| 4841 | Henri-Chapelle | 1/01/1900 | 31/12/9999 |
| 4845 | Jalhay | 1/01/1900 | 31/12/9999 |
| 4845 | Sart-lez-Spa | 1/01/1900 | 31/12/9999 |
| 4850 | Montzen | 1/01/1900 | 31/12/9999 |
| 4850 | Moresnet | 1/01/1900 | 31/12/9999 |
| 4850 | Plombières | 1/01/1900 | 31/12/9999 |
| 4851 | Gemmenich | 1/01/1900 | 31/12/9999 |
| 4851 | Sippenaeken | 1/01/1900 | 31/12/9999 |
| 4852 | Hombourg | 1/01/1900 | 31/12/9999 |
| 4860 | Cornesse | 1/01/1900 | 31/12/9999 |
| 4860 | Pepinster | 1/01/1900 | 31/12/9999 |

| Code Postal | Commune | A partir de | Jusqu' à |
|-------------|-----------------------|-------------|------------|
| 4860 | Wegnez | 1/01/1900 | 31/12/9999 |
| 4861 | Soiron | 1/01/1900 | 31/12/9999 |
| 4870 | Forêt | 1/01/1900 | 31/12/9999 |
| 4870 | Fraipont | 1/01/1900 | 31/12/9999 |
| 4870 | Nessonvaux | 1/01/1900 | 31/12/9999 |
| 4870 | Trooz | 1/01/1900 | 31/12/9999 |
| 4877 | Olne | 1/01/1900 | 31/12/9999 |
| 4880 | Aubel | 1/01/1900 | 31/12/9999 |
| 4890 | Clermont (Lg.) | 1/01/1900 | 31/12/9999 |
| 4890 | Thimister-Clermont | 1/01/1900 | 31/12/9999 |
| 4890 | Thimister | 1/01/1900 | 31/12/9999 |
| 4900 | Spa | 1/01/1900 | 31/12/9999 |
| 4910 | La Reid | 1/01/1900 | 31/12/9999 |
| 4910 | Polleur | 1/01/1900 | 31/12/9999 |
| 4910 | Theux | 1/01/1900 | 31/12/9999 |
| 4920 | Aywaille | 1/01/1900 | 31/12/9999 |
| 4920 | Ernonheid | 1/01/1900 | 31/12/9999 |
| 4920 | Harzé | 1/01/1900 | 31/12/9999 |
| 4920 | Sougné-Remouchamps | 1/01/1900 | 31/12/9999 |
| 4950 | Faymonville | 1/01/1900 | 31/12/9999 |
| 4950 | Robertville | 1/01/1900 | 31/12/9999 |
| 4950 | Sourbrodt | 1/01/1900 | 31/12/9999 |
| 4950 | Waimes | 1/01/1900 | 31/12/9999 |
| 4960 | Bellevaux-Ligneuville | 1/01/1900 | 31/12/9999 |
| 4960 | Bevercé | 1/01/1900 | 31/12/9999 |
| 4960 | Malmedy | 1/01/1900 | 31/12/9999 |
| 4970 | Francorchamps | 1/01/1900 | 31/12/9999 |
| 4970 | Stavelot | 1/01/1900 | 31/12/9999 |
| 4980 | Fosse (Lg.) | 1/01/1900 | 31/12/9999 |
| 4980 | Trois-Ponts | 1/01/1900 | 31/12/9999 |
| 4980 | Wanne | 1/01/1900 | 31/12/9999 |
| 4983 | Basse-Bodeux | 1/01/1900 | 31/12/9999 |
| 4987 | Chevron | 1/01/1900 | 31/12/9999 |
| 4987 | La Gleize | 1/01/1900 | 31/12/9999 |
| 4987 | Lorcé | 1/01/1900 | 31/12/9999 |
| 4987 | Rahier | 1/01/1900 | 31/12/9999 |
| 4987 | Stoumont | 1/01/1900 | 31/12/9999 |
| 4990 | Arbrefontaine | 1/01/1900 | 31/12/9999 |
| 4990 | Bra | 1/01/1900 | 31/12/9999 |
| 4990 | Lierneux | 1/01/1900 | 31/12/9999 |
| 5000 | Beez | 1/01/1900 | 31/12/9999 |
| 5000 | Namur | 1/01/1900 | 31/12/9999 |
| 5001 | Belgrade | 1/01/1900 | 31/12/9999 |
| 5002 | Saint-Servais | 1/01/1900 | 31/12/9999 |
| 5003 | Saint-Marc | 1/01/1900 | 31/12/9999 |
| 5004 | Bouge | 1/01/1900 | 31/12/9999 |
| 5020 | Champion | 1/01/1900 | 31/12/9999 |
| 5020 | Daussoulx | 1/01/1900 | 31/12/9999 |
| 5020 | Flawinne | 1/01/1900 | 31/12/9999 |
| 5020 | Malonne | 1/01/1900 | 31/12/9999 |
| 5020 | Suarlée | 1/01/1900 | 31/12/9999 |
| 5020 | Temploux | 1/01/1900 | 31/12/9999 |
| 5020 | Vedrin | 1/01/1900 | 31/12/9999 |
| 5021 | Boninne | 1/01/1900 | 31/12/9999 |
| 5022 | Cognelée | 1/01/1900 | 31/12/9999 |
| 5024 | Gelbressée | 1/01/1900 | 31/12/9999 |
| 5024 | Marche-les-Dames | 1/01/1900 | 31/12/9999 |
| 5030 | Beuzet | 1/01/1900 | 31/12/9999 |
| 5030 | Ernage | 1/01/1900 | 31/12/9999 |
| 5030 | Gembloux | 1/01/1900 | 31/12/9999 |
| 5030 | Grand-Manil | 1/01/1900 | 31/12/9999 |
| 5030 | Lonzée | 1/01/1900 | 31/12/9999 |
| 5030 | Sauvenière | 1/01/1900 | 31/12/9999 |
| 5031 | Grand-Leez | 1/01/1900 | 31/12/9999 |
| 5032 | Bossière | 1/01/1900 | 31/12/9999 |
| 5032 | Bothey | 1/01/1900 | 31/12/9999 |
| 5032 | Corroy-le-Château | 1/01/1900 | 31/12/9999 |
| 5032 | Isnes | 1/01/1900 | 31/12/9999 |
| 5032 | Mazy | 1/01/1900 | 31/12/9999 |
| 5060 | Arsimont | 1/01/1900 | 31/12/9999 |

| Code Postal | Commune | A partir de | Jusqu' à |
|-------------|---------------------|-------------|------------|
| 5060 | Auvelais | 1/01/1900 | 31/12/9999 |
| 5060 | Falisolle | 1/01/1900 | 31/12/9999 |
| 5060 | Keumiée | 1/01/1900 | 31/12/9999 |
| 5060 | Moignelée | 1/01/1900 | 31/12/9999 |
| 5060 | Sambreville | 1/01/1900 | 31/12/9999 |
| 5060 | Tamines | 1/01/1900 | 31/12/9999 |
| 5060 | Velaine-sur-Sambre | 1/01/1900 | 31/12/9999 |
| 5070 | Aisemont | 1/01/1900 | 31/12/9999 |
| 5070 | Fosses-la-Ville | 1/01/1900 | 31/12/9999 |
| 5070 | Le Roux | 1/01/1900 | 31/12/9999 |
| 5070 | Sart-Eustache | 1/01/1900 | 31/12/9999 |
| 5070 | Sart-Saint-Laurent | 1/01/1900 | 31/12/9999 |
| 5070 | Vitriaval | 1/01/1900 | 31/12/9999 |
| 5080 | Emines | 1/01/1900 | 31/12/9999 |
| 5080 | La Bruyère | 1/01/1900 | 31/12/9999 |
| 5080 | Rhisnes | 1/01/1900 | 31/12/9999 |
| 5080 | Villers-lez-Heest | 1/01/1900 | 31/12/9999 |
| 5080 | Warisoulx | 1/01/1900 | 31/12/9999 |
| 5081 | Bovesse | 1/01/1900 | 31/12/9999 |
| 5081 | Meux | 1/01/1900 | 31/12/9999 |
| 5081 | Saint-Denis-Bovesse | 1/01/1900 | 31/12/9999 |
| 5100 | Dave | 1/01/1900 | 31/12/9999 |
| 5100 | Jambes (Namur) | 1/01/1900 | 31/12/9999 |
| 5100 | Naninne | 1/01/1900 | 31/12/9999 |
| 5100 | Wépion | 1/01/1900 | 31/12/9999 |
| 5100 | Wierde | 1/01/1900 | 31/12/9999 |
| 5101 | Erpent | 1/01/1900 | 31/12/9999 |
| 5101 | Lives-sur-Meuse | 1/01/1900 | 31/12/9999 |
| 5101 | Loyers | 1/01/1900 | 31/12/9999 |
| 5140 | Boignée | 1/01/1900 | 31/12/9999 |
| 5140 | Ligny | 1/01/1900 | 31/12/9999 |
| 5140 | Sombreffe | 1/01/1900 | 31/12/9999 |
| 5140 | Tongrinne | 1/01/1900 | 31/12/9999 |
| 5150 | Floreffe | 1/01/1900 | 31/12/9999 |
| 5150 | Floriffoux | 1/01/1900 | 31/12/9999 |
| 5150 | Franière | 1/01/1900 | 31/12/9999 |
| 5150 | Soye (Nam.) | 1/01/1900 | 31/12/9999 |
| 5170 | Arbre (Nam.) | 1/01/1900 | 31/12/9999 |
| 5170 | Bois-de-Villers | 1/01/1900 | 31/12/9999 |
| 5170 | Lesve | 1/01/1900 | 31/12/9999 |
| 5170 | Lustin | 1/01/1900 | 31/12/9999 |
| 5170 | Profondeville | 1/01/1900 | 31/12/9999 |
| 5170 | Rivière | 1/01/1900 | 31/12/9999 |
| 5190 | Balâtre | 1/01/1900 | 31/12/9999 |
| 5190 | Ham-sur-Sambre | 1/01/1900 | 31/12/9999 |
| 5190 | Jemeppe-sur-Sambre | 1/01/1900 | 31/12/9999 |
| 5190 | Mornimont | 1/01/1900 | 31/12/9999 |
| 5190 | Moustier-sur-Sambre | 1/01/1900 | 31/12/9999 |
| 5190 | Onoz | 1/01/1900 | 31/12/9999 |
| 5190 | Saint-Martin | 1/01/1900 | 31/12/9999 |
| 5190 | Spy | 1/01/1900 | 31/12/9999 |
| 5300 | Andenne | 1/01/1900 | 31/12/9999 |
| 5300 | Bonneville | 1/01/1900 | 31/12/9999 |
| 5300 | Coutisse | 1/01/1900 | 31/12/9999 |
| 5300 | Landenne | 1/01/1900 | 31/12/9999 |
| 5300 | Maizeret | 1/01/1900 | 31/12/9999 |
| 5300 | Namêche | 1/01/1900 | 31/12/9999 |
| 5300 | Sclayn | 1/01/1900 | 31/12/9999 |
| 5300 | Seilles | 1/01/1900 | 31/12/9999 |
| 5300 | Thon | 1/01/1900 | 31/12/9999 |
| 5300 | Vezin | 1/01/1900 | 31/12/9999 |
| 5310 | Aische-en-Refail | 1/01/1900 | 31/12/9999 |
| 5310 | Bolinne | 1/01/1900 | 31/12/9999 |
| 5310 | Boneffe | 1/01/1900 | 31/12/9999 |
| 5310 | Branchon | 1/01/1900 | 31/12/9999 |
| 5310 | Dhuy | 1/01/1900 | 31/12/9999 |
| 5310 | Eghezée | 1/01/1900 | 31/12/9999 |
| 5310 | Hanret | 1/01/1900 | 31/12/9999 |
| 5310 | Leuze (Nam.) | 1/01/1900 | 31/12/9999 |
| 5310 | Liernu | 1/01/1900 | 31/12/9999 |

| Code Postal | Commune | A partir de | Jusqu' à |
|-------------|------------------------|-------------|------------|
| 5310 | Longchamps (Nam.) | 1/01/1900 | 31/12/9999 |
| 5310 | Mehaigne | 1/01/1900 | 31/12/9999 |
| 5310 | Noville-sur-Méhaigne | 1/01/1900 | 31/12/9999 |
| 5310 | Saint-Germain | 1/01/1900 | 31/12/9999 |
| 5310 | Taviers (Nam.) | 1/01/1900 | 31/12/9999 |
| 5310 | Upigny | 1/01/1900 | 31/12/9999 |
| 5310 | Waret-la-Chaussée | 1/01/1900 | 31/12/9999 |
| 5330 | Assesse | 1/01/1900 | 31/12/9999 |
| 5330 | Maillen | 1/01/1900 | 31/12/9999 |
| 5330 | Sart-Bernard | 1/01/1900 | 31/12/9999 |
| 5332 | Crupet | 1/01/1900 | 31/12/9999 |
| 5333 | Sorinne-la-Longue | 1/01/1900 | 31/12/9999 |
| 5334 | Florée | 1/01/1900 | 31/12/9999 |
| 5336 | Courrière | 1/01/1900 | 31/12/9999 |
| 5340 | Faulx-les-Tombes | 1/01/1900 | 31/12/9999 |
| 5340 | Gesves | 1/01/1900 | 31/12/9999 |
| 5340 | Haltinne | 1/01/1900 | 31/12/9999 |
| 5340 | Mozet | 1/01/1900 | 31/12/9999 |
| 5340 | Sorée | 1/01/1900 | 31/12/9999 |
| 5350 | Evelette | 1/01/1900 | 31/12/9999 |
| 5350 | Ohey | 1/01/1900 | 31/12/9999 |
| 5351 | Haillot | 1/01/1900 | 31/12/9999 |
| 5352 | Perwez-Haillot | 1/01/1900 | 31/12/9999 |
| 5353 | Goesnes | 1/01/1900 | 31/12/9999 |
| 5354 | Jallet | 1/01/1900 | 31/12/9999 |
| 5360 | Hamois | 1/01/1900 | 31/12/9999 |
| 5360 | Natoye | 1/01/1900 | 31/12/9999 |
| 5361 | Mohiville | 1/01/1900 | 31/12/9999 |
| 5361 | Scy | 1/01/1900 | 31/12/9999 |
| 5362 | Achet | 1/01/1900 | 31/12/9999 |
| 5363 | Emptinne | 1/01/1900 | 31/12/9999 |
| 5364 | Schaltin | 1/01/1900 | 31/12/9999 |
| 5370 | Barvaux-Condroz | 1/01/1900 | 31/12/9999 |
| 5370 | Flostoy | 1/01/1900 | 31/12/9999 |
| 5370 | Havelange | 1/01/1900 | 31/12/9999 |
| 5370 | Jeneffe (Nam.) | 1/01/1900 | 31/12/9999 |
| 5370 | Porcheresse (Nam.) | 1/01/1900 | 31/12/9999 |
| 5370 | Verlée | 1/01/1900 | 31/12/9999 |
| 5372 | Méan | 1/01/1900 | 31/12/9999 |
| 5374 | Maffe | 1/01/1900 | 31/12/9999 |
| 5376 | Miécret | 1/01/1900 | 31/12/9999 |
| 5377 | Baillonville | 1/01/1900 | 31/12/9999 |
| 5377 | Bonsin | 1/01/1900 | 31/12/9999 |
| 5377 | Heure (Nam.) | 1/01/1900 | 31/12/9999 |
| 5377 | Hogne | 1/01/1900 | 31/12/9999 |
| 5377 | Nettinne | 1/01/1900 | 31/12/9999 |
| 5377 | Noiseux | 1/01/1900 | 31/12/9999 |
| 5377 | Sinsin | 1/01/1900 | 31/12/9999 |
| 5377 | Somme-Leuze | 1/01/1900 | 31/12/9999 |
| 5377 | Waillet | 1/01/1900 | 31/12/9999 |
| 5380 | Bierwart | 1/01/1900 | 31/12/9999 |
| 5380 | Cortil-Wodon | 1/01/1900 | 31/12/9999 |
| 5380 | Fernelmont | 1/01/1900 | 31/12/9999 |
| 5380 | Forville | 1/01/1900 | 31/12/9999 |
| 5380 | Franc-Waret | 1/01/1900 | 31/12/9999 |
| 5380 | Hemptinne (Fernelmont) | 1/01/1900 | 31/12/9999 |
| 5380 | Hingeon | 1/01/1900 | 31/12/9999 |
| 5380 | Marchovelette | 1/01/1900 | 31/12/9999 |
| 5380 | Noville-les-Bois | 1/01/1900 | 31/12/9999 |
| 5380 | Pontillas | 1/01/1900 | 31/12/9999 |
| 5380 | Tillier | 1/01/1900 | 31/12/9999 |
| 5500 | Anseremme | 1/01/1900 | 31/12/9999 |
| 5500 | Bouvignes-sur-Meuse | 1/01/1900 | 31/12/9999 |
| 5500 | Dinant | 1/01/1900 | 31/12/9999 |
| 5500 | Dréhance | 1/01/1900 | 31/12/9999 |
| 5500 | Falmagne | 1/01/1900 | 31/12/9999 |
| 5500 | Falmignoul | 1/01/1900 | 31/12/9999 |
| 5500 | Furfooz | 1/01/1900 | 31/12/9999 |
| 5501 | Lisogne | 1/01/1900 | 31/12/9999 |
| 5502 | Thynes | 1/01/1900 | 31/12/9999 |

| Code Postal | Commune | A partir de | Jusqu' à |
|-------------|----------------------|-------------|------------|
| 5503 | Sorinnes | 1/01/1900 | 31/12/9999 |
| 5504 | Foy-Notre-Dame | 1/01/1900 | 31/12/9999 |
| 5520 | Anthée | 1/01/1900 | 31/12/9999 |
| 5520 | Onhaye | 1/01/1900 | 31/12/9999 |
| 5521 | Serville | 1/01/1900 | 31/12/9999 |
| 5522 | Falaën | 1/01/1900 | 31/12/9999 |
| 5523 | Sommière | 1/01/1900 | 31/12/9999 |
| 5523 | Weillen | 1/01/1900 | 31/12/9999 |
| 5524 | Gerin | 1/01/1900 | 31/12/9999 |
| 5530 | Dorinne | 1/01/1900 | 31/12/9999 |
| 5530 | Durnal | 1/01/1900 | 31/12/9999 |
| 5530 | Evrehailles | 1/01/1900 | 31/12/9999 |
| 5530 | Godinne | 1/01/1900 | 31/12/9999 |
| 5530 | Houx | 1/01/1900 | 31/12/9999 |
| 5530 | Mont (Nam.) | 1/01/1900 | 31/12/9999 |
| 5530 | Purnode | 1/01/1900 | 31/12/9999 |
| 5530 | Spontin | 1/01/1900 | 31/12/9999 |
| 5530 | Yvoir | 1/01/1900 | 31/12/9999 |
| 5537 | Anhée | 1/01/1900 | 31/12/9999 |
| 5537 | Annevoie-Rouillon | 1/01/1900 | 31/12/9999 |
| 5537 | Bioul | 1/01/1900 | 31/12/9999 |
| 5537 | Denée | 1/01/1900 | 31/12/9999 |
| 5537 | Haut-le-Wastia | 1/01/1900 | 31/12/9999 |
| 5537 | Sosoye | 1/01/1900 | 31/12/9999 |
| 5537 | Warnant | 1/01/1900 | 31/12/9999 |
| 5540 | Hastière | 1/01/1900 | 31/12/9999 |
| 5540 | Hastière-Lavaux | 1/01/1900 | 31/12/9999 |
| 5540 | Hermeton-sur-Meuse | 1/01/1900 | 31/12/9999 |
| 5540 | Waulsort | 1/01/1900 | 31/12/9999 |
| 5541 | Hastière-par-Delà | 1/01/1900 | 31/12/9999 |
| 5542 | Blaimont | 1/01/1900 | 31/12/9999 |
| 5543 | Heer | 1/01/1900 | 31/12/9999 |
| 5544 | Agimont | 1/01/1900 | 31/12/9999 |
| 5550 | Alle | 1/01/1900 | 31/12/9999 |
| 5550 | Bagimont | 1/01/1900 | 31/12/9999 |
| 5550 | Bohan | 1/01/1900 | 31/12/9999 |
| 5550 | Chairière | 1/01/1900 | 31/12/9999 |
| 5550 | Laforêt | 1/01/1900 | 31/12/9999 |
| 5550 | Membre | 1/01/1900 | 31/12/9999 |
| 5550 | Mouzaive | 1/01/1900 | 31/12/9999 |
| 5550 | Nafraiture | 1/01/1900 | 31/12/9999 |
| 5550 | Orchimont | 1/01/1900 | 31/12/9999 |
| 5550 | Pussemange | 1/01/1900 | 31/12/9999 |
| 5550 | Sugny | 1/01/1900 | 31/12/9999 |
| 5550 | Vresse | 1/01/1900 | 31/12/9999 |
| 5550 | Vresse-sur-Semois | 1/01/1900 | 31/12/9999 |
| 5555 | Baillamont | 1/01/1900 | 31/12/9999 |
| 5555 | Bellefontaine (Nam.) | 1/01/1900 | 31/12/9999 |
| 5555 | Bièvre | 1/01/1900 | 31/12/9999 |
| 5555 | Cornimont | 1/01/1900 | 31/12/9999 |
| 5555 | Graide | 1/01/1900 | 31/12/9999 |
| 5555 | Gros-Fays | 1/01/1900 | 31/12/9999 |
| 5555 | Monceau-en-Ardenne | 1/01/1900 | 31/12/9999 |
| 5555 | Naomé | 1/01/1900 | 31/12/9999 |
| 5555 | Oizy | 1/01/1900 | 31/12/9999 |
| 5555 | Petit-Fays | 1/01/1900 | 31/12/9999 |
| 5560 | Ciergnon | 1/01/1900 | 31/12/9999 |
| 5560 | Finnevaux | 1/01/1900 | 31/12/9999 |
| 5560 | Houyet | 1/01/1900 | 31/12/9999 |
| 5560 | Hulsonniaux | 1/01/1900 | 31/12/9999 |
| 5560 | Mesnil-Eglise | 1/01/1900 | 31/12/9999 |
| 5560 | Mesnil-Saint-Blaise | 1/01/1900 | 31/12/9999 |
| 5561 | Celles (Nam.) | 1/01/1900 | 31/12/9999 |
| 5562 | Custinne | 1/01/1900 | 31/12/9999 |
| 5563 | Hour | 1/01/1900 | 31/12/9999 |
| 5564 | Wanlin | 1/01/1900 | 31/12/9999 |
| 5570 | Baronville | 1/01/1900 | 31/12/9999 |
| 5570 | Beauraing | 1/01/1900 | 31/12/9999 |
| 5570 | Dion | 1/01/1900 | 31/12/9999 |
| 5570 | Felenne | 1/01/1900 | 31/12/9999 |

| Code Postal | Commune | A partir de | Jusqu' à |
|-------------|--------------------------|-------------|------------|
| 5570 | Feschaux | 1/01/1900 | 31/12/9999 |
| 5570 | Honnay | 1/01/1900 | 31/12/9999 |
| 5570 | Javingue | 1/01/1900 | 31/12/9999 |
| 5570 | Vonèche | 1/01/1900 | 31/12/9999 |
| 5570 | Wancennes | 1/01/1900 | 31/12/9999 |
| 5570 | Winenne | 1/01/1900 | 31/12/9999 |
| 5571 | Wiesme | 1/01/1900 | 31/12/9999 |
| 5572 | Focant | 1/01/1900 | 31/12/9999 |
| 5573 | Martouzin-Neuville | 1/01/1900 | 31/12/9999 |
| 5574 | Pondrôme | 1/01/1900 | 31/12/9999 |
| 5575 | Bourseigne-Neuve | 1/01/1900 | 31/12/9999 |
| 5575 | Bourseigne-Vieille | 1/01/1900 | 31/12/9999 |
| 5575 | Gedinne | 1/01/1900 | 31/12/9999 |
| 5575 | Houdremont | 1/01/1900 | 31/12/9999 |
| 5575 | Louette-Saint-Denis | 1/01/1900 | 31/12/9999 |
| 5575 | Louette-Saint-Pierre | 1/01/1900 | 31/12/9999 |
| 5575 | Malvoisin | 1/01/1900 | 31/12/9999 |
| 5575 | Patignies | 1/01/1900 | 31/12/9999 |
| 5575 | Rienne | 1/01/1900 | 31/12/9999 |
| 5575 | Sart-Custinne | 1/01/1900 | 31/12/9999 |
| 5575 | Vencimont | 1/01/1900 | 31/12/9999 |
| 5575 | Willerzie | 1/01/1900 | 31/12/9999 |
| 5576 | Froidfontaine | 1/01/1900 | 31/12/9999 |
| 5580 | Ave-et-Auffe | 1/01/1900 | 31/12/9999 |
| 5580 | Buissonville | 1/01/1900 | 31/12/9999 |
| 5580 | Eprave | 1/01/1900 | 31/12/9999 |
| 5580 | Han-sur-Lesse | 1/01/1900 | 31/12/9999 |
| 5580 | Jemelle | 1/01/1900 | 31/12/9999 |
| 5580 | Lavaux-Sainte-Anne | 1/01/1900 | 31/12/9999 |
| 5580 | Lessive | 1/01/1900 | 31/12/9999 |
| 5580 | Mont-Gauthier | 1/01/1900 | 31/12/9999 |
| 5580 | Rochefort | 1/01/1900 | 31/12/9999 |
| 5580 | Villers-sur-Lesse | 1/01/1900 | 31/12/9999 |
| 5580 | Wavreille | 1/01/1900 | 31/12/9999 |
| 5590 | Achène | 1/01/1900 | 31/12/9999 |
| 5590 | Braibant | 1/01/1900 | 31/12/9999 |
| 5590 | Chevetogne | 1/01/1900 | 31/12/9999 |
| 5590 | Ciney | 1/01/1900 | 31/12/9999 |
| 5590 | Conneux | 1/01/1900 | 31/12/9999 |
| 5590 | Haversin | 1/01/1900 | 31/12/9999 |
| 5590 | Leignon | 1/01/1900 | 31/12/9999 |
| 5590 | Pessoux | 1/01/1900 | 31/12/9999 |
| 5590 | Serinchamps | 1/01/1900 | 31/12/9999 |
| 5590 | Sovet | 1/01/1900 | 31/12/9999 |
| 5600 | Fagnolle | 1/01/1900 | 31/12/9999 |
| 5600 | Franchimont | 1/01/1900 | 31/12/9999 |
| 5600 | Jamagne | 1/01/1900 | 31/12/9999 |
| 5600 | Jamiolle | 1/01/1900 | 31/12/9999 |
| 5600 | Merlemont | 1/01/1900 | 31/12/9999 |
| 5600 | Neuville (Philippeville) | 1/01/1900 | 31/12/9999 |
| 5600 | Omezée | 1/01/1900 | 31/12/9999 |
| 5600 | Philippeville | 1/01/1900 | 31/12/9999 |
| 5600 | Roly | 1/01/1900 | 31/12/9999 |
| 5600 | Romedenne | 1/01/1900 | 31/12/9999 |
| 5600 | Samart | 1/01/1900 | 31/12/9999 |
| 5600 | Sart-en-Fagne | 1/01/1900 | 31/12/9999 |
| 5600 | Sautour | 1/01/1900 | 31/12/9999 |
| 5600 | Surice | 1/01/1900 | 31/12/9999 |
| 5600 | Villers-en-Fagne | 1/01/1900 | 31/12/9999 |
| 5600 | Villers-le-Gambon | 1/01/1900 | 31/12/9999 |
| 5600 | Vodecée | 1/01/1900 | 31/12/9999 |
| 5620 | Corenne | 1/01/1900 | 31/12/9999 |
| 5620 | Flavion | 1/01/1900 | 31/12/9999 |
| 5620 | Florennes | 1/01/1900 | 31/12/9999 |
| 5620 | Hemptinne-lez-Florennes | 1/01/1900 | 31/12/9999 |
| 5620 | Morville | 1/01/1900 | 31/12/9999 |
| 5620 | Rosée | 1/01/1900 | 31/12/9999 |
| 5620 | Saint-Aubin | 1/01/1900 | 31/12/9999 |
| 5621 | Hanzinelle | 1/01/1900 | 31/12/9999 |
| 5621 | Hanzinne | 1/01/1900 | 31/12/9999 |

| Code Postal | Commune | A partir de | Jusqu' à |
|-------------|----------------------|-------------|------------|
| 5621 | Morialmé | 1/01/1900 | 31/12/9999 |
| 5621 | Thy-le-Bauduin | 1/01/1900 | 31/12/9999 |
| 5630 | Cerfontaine | 1/01/1900 | 31/12/9999 |
| 5630 | Daussois | 1/01/1900 | 31/12/9999 |
| 5630 | Senzeille | 1/01/1900 | 31/12/9999 |
| 5630 | Silenrieux | 1/01/1900 | 31/12/9999 |
| 5630 | Soumoy | 1/01/1900 | 31/12/9999 |
| 5630 | Villers-Deux-Eglises | 1/01/1900 | 31/12/9999 |
| 5640 | Biesme | 1/01/1900 | 31/12/9999 |
| 5640 | Biesmerée | 1/01/1900 | 31/12/9999 |
| 5640 | Graux | 1/01/1900 | 31/12/9999 |
| 5640 | Mettet | 1/01/1900 | 31/12/9999 |
| 5640 | Oret | 1/01/1900 | 31/12/9999 |
| 5640 | Saint-Gérard | 1/01/1900 | 31/12/9999 |
| 5641 | Furnaux | 1/01/1900 | 31/12/9999 |
| 5644 | Ermeton-sur-Biert | 1/01/1900 | 31/12/9999 |
| 5646 | Stave | 1/01/1900 | 31/12/9999 |
| 5650 | Castillon | 1/01/1900 | 31/12/9999 |
| 5650 | Chastrès | 1/01/1900 | 31/12/9999 |
| 5650 | Clermont (Nam.) | 1/01/1900 | 31/12/9999 |
| 5650 | Fontenelle | 1/01/1900 | 31/12/9999 |
| 5650 | Fraire | 1/01/1900 | 31/12/9999 |
| 5650 | Pry | 1/01/1900 | 31/12/9999 |
| 5650 | Vogenée | 1/01/1900 | 31/12/9999 |
| 5650 | Walcourt | 1/01/1900 | 31/12/9999 |
| 5650 | Yves-Gomezée | 1/01/1900 | 31/12/9999 |
| 5651 | Berzée | 1/01/1900 | 31/12/9999 |
| 5651 | Gourdinne | 1/01/1900 | 31/12/9999 |
| 5651 | Laneffe | 1/01/1900 | 31/12/9999 |
| 5651 | Rognée | 1/01/1900 | 31/12/9999 |
| 5651 | Somzée | 1/01/1900 | 31/12/9999 |
| 5651 | Tarcienne | 1/01/1900 | 31/12/9999 |
| 5651 | Thy-le-Château | 1/01/1900 | 31/12/9999 |
| 5660 | Aublain | 1/01/1900 | 31/12/9999 |
| 5660 | Boussu-en-Fagne | 1/01/1900 | 31/12/9999 |
| 5660 | Brûly | 1/01/1900 | 31/12/9999 |
| 5660 | Brûly-de-Pesche | 1/01/1900 | 31/12/9999 |
| 5660 | Couvin | 1/01/1900 | 31/12/9999 |
| 5660 | Cul-des-Sarts | 1/01/1900 | 31/12/9999 |
| 5660 | Dailly | 1/01/1900 | 31/12/9999 |
| 5660 | Frasnes (Nam.) | 1/01/1900 | 31/12/9999 |
| 5660 | Gonrioux | 1/01/1900 | 31/12/9999 |
| 5660 | Mariembourg | 1/01/1900 | 31/12/9999 |
| 5660 | Pesche | 1/01/1900 | 31/12/9999 |
| 5660 | Petigny | 1/01/1900 | 31/12/9999 |
| 5660 | Petite-Chapelle | 1/01/1900 | 31/12/9999 |
| 5660 | Presgaux | 1/01/1900 | 31/12/9999 |
| 5670 | Dourbes | 1/01/1900 | 31/12/9999 |
| 5670 | Le Mesnil | 1/01/1900 | 31/12/9999 |
| 5670 | Mazée | 1/01/1900 | 31/12/9999 |
| 5670 | Nismes | 1/01/1900 | 31/12/9999 |
| 5670 | Oignies-en-Thiérache | 1/01/1900 | 31/12/9999 |
| 5670 | Olloy-sur-Viroin | 1/01/1900 | 31/12/9999 |
| 5670 | Treignes | 1/01/1900 | 31/12/9999 |
| 5670 | Vierves-sur-Viroin | 1/01/1900 | 31/12/9999 |
| 5670 | Viroinval | 1/01/1900 | 31/12/9999 |
| 5680 | Doische | 1/01/1900 | 31/12/9999 |
| 5680 | Gimnée | 1/01/1900 | 31/12/9999 |
| 5680 | Gochenée | 1/01/1900 | 31/12/9999 |
| 5680 | Matagne-la-Grande | 1/01/1900 | 31/12/9999 |
| 5680 | Matagne-la-Petite | 1/01/1900 | 31/12/9999 |
| 5680 | Niverlée | 1/01/1900 | 31/12/9999 |
| 5680 | Romerée | 1/01/1900 | 31/12/9999 |
| 5680 | Soulme | 1/01/1900 | 31/12/9999 |
| 5680 | Vaucelles | 1/01/1900 | 31/12/9999 |
| 5680 | Vodelée | 1/01/1900 | 31/12/9999 |
| 6000 | Charleroi | 1/01/1900 | 31/12/9999 |
| 6001 | Marcinelle | 1/01/1900 | 31/12/9999 |
| 6010 | Couillet | 1/01/1900 | 31/12/9999 |
| 6020 | Dampremy | 1/01/1900 | 31/12/9999 |

| Code Postal | Commune | A partir de | Jusqu' à |
|-------------|------------------------|-------------|------------|
| 6030 | Goutroux | 1/01/1900 | 31/12/9999 |
| 6030 | Marchienne-au-Pont | 1/01/1900 | 31/12/9999 |
| 6031 | Monceau-sur-Sambre | 1/01/1900 | 31/12/9999 |
| 6032 | Mont-sur-Marchienne | 1/01/1900 | 31/12/9999 |
| 6040 | Jumet (Charleroi) | 1/01/1900 | 31/12/9999 |
| 6041 | Gosselies | 1/01/1900 | 31/12/9999 |
| 6042 | Lodelinsart | 1/01/1900 | 31/12/9999 |
| 6043 | Ransart | 1/01/1900 | 31/12/9999 |
| 6044 | Roux | 1/01/1900 | 31/12/9999 |
| 6060 | Gilly (Charleroi) | 1/01/1900 | 31/12/9999 |
| 6061 | Montignies-sur-Sambre | 1/01/1900 | 31/12/9999 |
| 6110 | Montigny-le-Tilleul | 1/01/1900 | 31/12/9999 |
| 6111 | Landelies | 1/01/1900 | 31/12/9999 |
| 6120 | Cour-sur-Heure | 1/01/1900 | 31/12/9999 |
| 6120 | Ham-sur-Heure | 1/01/1900 | 31/12/9999 |
| 6120 | Ham-sur-Heure-Nalinnes | 1/01/1900 | 31/12/9999 |
| 6120 | Jamioulx | 1/01/1900 | 31/12/9999 |
| 6120 | Marbaix (Ht.) | 1/01/1900 | 31/12/9999 |
| 6120 | Nalinnes | 1/01/1900 | 31/12/9999 |
| 6140 | Fontaine-l'Evêque | 1/01/1900 | 31/12/9999 |
| 6141 | Forchies-la-Marche | 1/01/1900 | 31/12/9999 |
| 6142 | Leernes | 1/01/1900 | 31/12/9999 |
| 6150 | Anderlues | 1/01/1900 | 31/12/9999 |
| 6180 | Courcelles | 1/01/1900 | 31/12/9999 |
| 6181 | Gouy-lez-Piéton | 1/01/1900 | 31/12/9999 |
| 6182 | Souvret | 1/01/1900 | 31/12/9999 |
| 6183 | Trazegnies | 1/01/1900 | 31/12/9999 |
| 6200 | Bouffioulx | 1/01/1900 | 31/12/9999 |
| 6200 | Châtelet | 1/01/1900 | 31/12/9999 |
| 6200 | Châtelineau | 1/01/1900 | 31/12/9999 |
| 6210 | Frasnes-lez-Gosselies | 1/01/1900 | 31/12/9999 |
| 6210 | Les Bons Villers | 1/01/1900 | 31/12/9999 |
| 6210 | Rèves | 1/01/1900 | 31/12/9999 |
| 6210 | Villers-Perwin | 1/01/1900 | 31/12/9999 |
| 6210 | Wayaux | 1/01/1900 | 31/12/9999 |
| 6211 | Mellet | 1/01/1900 | 31/12/9999 |
| 6220 | Fleurus | 1/01/1900 | 31/12/9999 |
| 6220 | Heppignies | 1/01/1900 | 31/12/9999 |
| 6220 | Lambusart | 1/01/1900 | 31/12/9999 |
| 6220 | Wangenies | 1/01/1900 | 31/12/9999 |
| 6221 | Saint-Amand | 1/01/1900 | 31/12/9999 |
| 6222 | Brye | 1/01/1900 | 31/12/9999 |
| 6223 | Wagnelée | 1/01/1900 | 31/12/9999 |
| 6224 | Wanfercée-Baulet | 1/01/1900 | 31/12/9999 |
| 6230 | Buzet | 1/01/1900 | 31/12/9999 |
| 6230 | Obaix | 1/01/1900 | 31/12/9999 |
| 6230 | Pont-à-Celles | 1/01/1900 | 31/12/9999 |
| 6230 | Thiméon | 1/01/1900 | 31/12/9999 |
| 6230 | Viesville | 1/01/1900 | 31/12/9999 |
| 6238 | Liberchies | 1/01/1900 | 31/12/9999 |
| 6238 | Luttre | 1/01/1900 | 31/12/9999 |
| 6240 | Farciennes | 1/01/1900 | 31/12/9999 |
| 6240 | Pironchamps | 1/01/1900 | 31/12/9999 |
| 6250 | Aiseau | 1/01/1900 | 31/12/9999 |
| 6250 | Aiseau-Presles | 1/01/1900 | 31/12/9999 |
| 6250 | Pont-de-Loup | 1/01/1900 | 31/12/9999 |
| 6250 | Presles | 1/01/1900 | 31/12/9999 |
| 6250 | Roselies | 1/01/1900 | 31/12/9999 |
| 6280 | Acoz | 1/01/1900 | 31/12/9999 |
| 6280 | Gerpinnes | 1/01/1900 | 31/12/9999 |
| 6280 | Gougnies | 1/01/1900 | 31/12/9999 |
| 6280 | Joncret | 1/01/1900 | 31/12/9999 |
| 6280 | Loverval | 1/01/1900 | 31/12/9999 |
| 6280 | Villers-Poterie | 1/01/1900 | 31/12/9999 |
| 6440 | Boussu-lez-Walcourt | 1/01/1900 | 31/12/9999 |
| 6440 | Fourbechies | 1/01/1900 | 31/12/9999 |
| 6440 | Froidchapelle | 1/01/1900 | 31/12/9999 |
| 6440 | Vergnies | 1/01/1900 | 31/12/9999 |
| 6441 | Erpion | 1/01/1900 | 31/12/9999 |
| 6460 | Bailièvre | 1/01/1900 | 31/12/9999 |

| Code Postal | Commune | A partir de | Jusqu' à |
|-------------|-----------------------------|-------------|------------|
| 6460 | Chimay | 1/01/1900 | 31/12/9999 |
| 6460 | Robechies | 1/01/1900 | 31/12/9999 |
| 6460 | Saint-Remy (Ht.) | 1/01/1900 | 31/12/9999 |
| 6460 | Salles | 1/01/1900 | 31/12/9999 |
| 6460 | Villers-la-Tour | 1/01/1900 | 31/12/9999 |
| 6461 | Virelles | 1/01/1900 | 31/12/9999 |
| 6462 | Vaulx-lez-Chimay | 1/01/1900 | 31/12/9999 |
| 6463 | Lompret | 1/01/1900 | 31/12/9999 |
| 6464 | Baileux | 1/01/1900 | 31/12/9999 |
| 6464 | Bourlers | 1/01/1900 | 31/12/9999 |
| 6464 | Forges | 1/01/1900 | 31/12/9999 |
| 6464 | l'Escaillère | 1/01/1900 | 31/12/9999 |
| 6464 | Rièzes | 1/01/1900 | 31/12/9999 |
| 6470 | Grandrieu | 1/01/1900 | 31/12/9999 |
| 6470 | Montbliart | 1/01/1900 | 31/12/9999 |
| 6470 | Rance | 1/01/1900 | 31/12/9999 |
| 6470 | Sautin | 1/01/1900 | 31/12/9999 |
| 6470 | Sivry | 1/01/1900 | 31/12/9999 |
| 6470 | Sivry-Rance | 1/01/1900 | 31/12/9999 |
| 6500 | Barbençon | 1/01/1900 | 31/12/9999 |
| 6500 | Beaumont | 1/01/1900 | 31/12/9999 |
| 6500 | Leugnies | 1/01/1900 | 31/12/9999 |
| 6500 | Leval-Chaudeville | 1/01/1900 | 31/12/9999 |
| 6500 | Renlies | 1/01/1900 | 31/12/9999 |
| 6500 | Solre-Saint-Géry | 1/01/1900 | 31/12/9999 |
| 6500 | Thirimont | 1/01/1900 | 31/12/9999 |
| 6511 | Strée (Ht.) | 1/01/1900 | 31/12/9999 |
| 6530 | Leers-et-Fosteau | 1/01/1900 | 31/12/9999 |
| 6530 | Thuin | 1/01/1900 | 31/12/9999 |
| 6531 | Biesme-sous-Thuin | 1/01/1900 | 31/12/9999 |
| 6532 | Ragnies | 1/01/1900 | 31/12/9999 |
| 6533 | Biercée | 1/01/1900 | 31/12/9999 |
| 6534 | Gozée | 1/01/1900 | 31/12/9999 |
| 6536 | Donstiennes | 1/01/1900 | 31/12/9999 |
| 6536 | Thuillies | 1/01/1900 | 31/12/9999 |
| 6540 | Lobbès | 1/01/1900 | 31/12/9999 |
| 6540 | Mont-Sainte-Geneviève | 1/01/1900 | 31/12/9999 |
| 6542 | Sars-la-Buissière | 1/01/1900 | 31/12/9999 |
| 6543 | Bienne-lez-Happart | 1/01/1900 | 31/12/9999 |
| 6560 | Bersillies-l'Abbaye | 1/01/1900 | 31/12/9999 |
| 6560 | Erquelines | 1/01/1900 | 31/12/9999 |
| 6560 | Grand-Reng | 1/01/1900 | 31/12/9999 |
| 6560 | Hantes-Wihéries | 1/01/1900 | 31/12/9999 |
| 6560 | Montignies-Saint-Christophe | 1/01/1900 | 31/12/9999 |
| 6560 | Solre-sur-Sambre | 1/01/1900 | 31/12/9999 |
| 6567 | Fontaine-Valmont | 1/01/1900 | 31/12/9999 |
| 6567 | Labuissière | 1/01/1900 | 31/12/9999 |
| 6567 | Merbes-le-Château | 1/01/1900 | 31/12/9999 |
| 6567 | Merbes-Sainte-Marie | 1/01/1900 | 31/12/9999 |
| 6590 | Momignies | 1/01/1900 | 31/12/9999 |
| 6591 | Macon | 1/01/1900 | 31/12/9999 |
| 6592 | Monceau-Imbrechies | 1/01/1900 | 31/12/9999 |
| 6593 | Macquenoise | 1/01/1900 | 31/12/9999 |
| 6594 | Beauwelz | 1/01/1900 | 31/12/9999 |
| 6596 | Forge-Philippe | 1/01/1900 | 31/12/9999 |
| 6596 | Seloignes | 1/01/1900 | 31/12/9999 |
| 6600 | Bastogne | 1/01/1900 | 31/12/9999 |
| 6600 | Longvilly | 1/01/1900 | 31/12/9999 |
| 6600 | Noville (Lux.) | 1/01/1900 | 31/12/9999 |
| 6600 | Villers-la-Bonne-Eau | 1/01/1900 | 31/12/9999 |
| 6600 | Wardin | 1/01/1900 | 31/12/9999 |
| 6630 | Martelange | 1/01/1900 | 31/12/9999 |
| 6637 | Fauvillers | 1/01/1900 | 31/12/9999 |
| 6637 | Hollange | 1/01/1900 | 31/12/9999 |
| 6637 | Tintange | 1/01/1900 | 31/12/9999 |
| 6640 | Hompré | 1/01/1900 | 31/12/9999 |
| 6640 | Morhet | 1/01/1900 | 31/12/9999 |
| 6640 | Nives | 1/01/1900 | 31/12/9999 |
| 6640 | Sibret | 1/01/1900 | 31/12/9999 |
| 6640 | Vaux-lez-Rosières | 1/01/1900 | 31/12/9999 |

| Code Postal | Commune | A partir de | Jusqu' à |
|-------------|-------------------------|-------------|------------|
| 6640 | Vaux-sur-Sûre | 1/01/1900 | 31/12/9999 |
| 6642 | Juseret | 1/01/1900 | 31/12/9999 |
| 6660 | Houffalize | 1/01/1900 | 31/12/9999 |
| 6660 | Nadrin | 1/01/1900 | 31/12/9999 |
| 6661 | Mont (Lux.) | 1/01/1900 | 31/12/9999 |
| 6661 | Tailles | 1/01/1900 | 31/12/9999 |
| 6662 | Tavigny | 1/01/1900 | 31/12/9999 |
| 6663 | Mabompré | 1/01/1900 | 31/12/9999 |
| 6666 | Wibrin | 1/01/1900 | 31/12/9999 |
| 6670 | Gouvy | 1/01/1900 | 31/12/9999 |
| 6670 | Limerlé | 1/01/1900 | 31/12/9999 |
| 6671 | Bovigny | 1/01/1900 | 31/12/9999 |
| 6672 | Beho | 1/01/1900 | 31/12/9999 |
| 6673 | Cherain | 1/01/1900 | 31/12/9999 |
| 6674 | Montleban | 1/01/1900 | 31/12/9999 |
| 6680 | Amberloup | 1/01/1900 | 31/12/9999 |
| 6680 | Sainte-Ode | 1/01/1900 | 31/12/9999 |
| 6680 | Tillet | 1/01/1900 | 31/12/9999 |
| 6681 | Lavacherie | 1/01/1900 | 31/12/9999 |
| 6686 | Flamierge | 1/01/1900 | 31/12/9999 |
| 6687 | Bertogne | 1/01/1900 | 31/12/9999 |
| 6688 | Longchamps (Lux.) | 1/01/1900 | 31/12/9999 |
| 6690 | Bihain | 1/01/1900 | 31/12/9999 |
| 6690 | Vielsalm | 1/01/1900 | 31/12/9999 |
| 6692 | Petit-Thier | 1/01/1900 | 31/12/9999 |
| 6698 | Grand-Halleux | 1/01/1900 | 31/12/9999 |
| 6700 | Arlon | 1/01/1900 | 31/12/9999 |
| 6700 | Bonnert | 1/01/1900 | 31/12/9999 |
| 6700 | Heinsch | 1/01/1900 | 31/12/9999 |
| 6700 | Toernich | 1/01/1900 | 31/12/9999 |
| 6704 | Guirsch | 1/01/1900 | 31/12/9999 |
| 6706 | Autelbas | 1/01/1900 | 31/12/9999 |
| 6717 | Attert | 1/01/1900 | 31/12/9999 |
| 6717 | Nobressart | 1/01/1900 | 31/12/9999 |
| 6717 | Nothomb | 1/01/1900 | 31/12/9999 |
| 6717 | Thiaumont | 1/01/1900 | 31/12/9999 |
| 6717 | Tontelange | 1/01/1900 | 31/12/9999 |
| 6720 | Habay | 1/01/1900 | 31/12/9999 |
| 6720 | Habay-la-Neuve | 1/01/1900 | 31/12/9999 |
| 6720 | Hachy | 1/01/1900 | 31/12/9999 |
| 6721 | Anlier | 1/01/1900 | 31/12/9999 |
| 6723 | Habay-la-Vieille | 1/01/1900 | 31/12/9999 |
| 6724 | Houdemont | 1/01/1900 | 31/12/9999 |
| 6724 | Rulles | 1/01/1900 | 31/12/9999 |
| 6730 | Bellefontaine (Lux.) | 1/01/1900 | 31/12/9999 |
| 6730 | Rossignol | 1/01/1900 | 31/12/9999 |
| 6730 | Saint-Vincent | 1/01/1900 | 31/12/9999 |
| 6730 | Tintigny | 1/01/1900 | 31/12/9999 |
| 6740 | Etalle | 1/01/1900 | 31/12/9999 |
| 6740 | Sainte-Marie-sur-Semois | 1/01/1900 | 31/12/9999 |
| 6740 | Villers-sur-Semois | 1/01/1900 | 31/12/9999 |
| 6741 | Vance | 1/01/1900 | 31/12/9999 |
| 6742 | Chantemelle | 1/01/1900 | 31/12/9999 |
| 6743 | Buzenol | 1/01/1900 | 31/12/9999 |
| 6747 | Châtillon | 1/01/1900 | 31/12/9999 |
| 6747 | Meix-le-Tige | 1/01/1900 | 31/12/9999 |
| 6747 | Saint-Léger (Lux.) | 1/01/1900 | 31/12/9999 |
| 6750 | Musson | 1/01/1900 | 31/12/9999 |
| 6750 | Mussy-la-Ville | 1/01/1900 | 31/12/9999 |
| 6750 | Signeulx | 1/01/1900 | 31/12/9999 |
| 6760 | Bleid | 1/01/1900 | 31/12/9999 |
| 6760 | Ethe | 1/01/1900 | 31/12/9999 |
| 6760 | Ruette | 1/01/1900 | 31/12/9999 |
| 6760 | Virton | 1/01/1900 | 31/12/9999 |
| 6761 | Latour | 1/01/1900 | 31/12/9999 |
| 6762 | Saint-Mard | 1/01/1900 | 31/12/9999 |
| 6767 | Dampicourt | 1/01/1900 | 31/12/9999 |
| 6767 | Hamoncourt | 1/01/1900 | 31/12/9999 |
| 6767 | Lamorteau | 1/01/1900 | 31/12/9999 |
| 6767 | Rouvroy | 1/01/1900 | 31/12/9999 |

| Code Postal | Commune | A partir de | Jusqu' à |
|-------------|-----------------------|-------------|------------|
| 6767 | Torgny | 1/01/1900 | 31/12/9999 |
| 6769 | Gérouville | 1/01/1900 | 31/12/9999 |
| 6769 | Meix-devant-Virton | 1/01/1900 | 31/12/9999 |
| 6769 | Robelmont | 1/01/1900 | 31/12/9999 |
| 6769 | Sommethonne | 1/01/1900 | 31/12/9999 |
| 6769 | Villers-la-Loue | 1/01/1900 | 31/12/9999 |
| 6780 | Hondelange | 1/01/1900 | 31/12/9999 |
| 6780 | Messancy | 1/01/1900 | 31/12/9999 |
| 6780 | Wolkrange | 1/01/1900 | 31/12/9999 |
| 6781 | Sélange | 1/01/1900 | 31/12/9999 |
| 6782 | Habergy | 1/01/1900 | 31/12/9999 |
| 6790 | Aubange | 1/01/1900 | 31/12/9999 |
| 6791 | Athus | 1/01/1900 | 31/12/9999 |
| 6792 | Halanzy | 1/01/1900 | 31/12/9999 |
| 6792 | Rachecourt | 1/01/1900 | 31/12/9999 |
| 6800 | Bras | 1/01/1900 | 31/12/9999 |
| 6800 | Freux | 1/01/1900 | 31/12/9999 |
| 6800 | Libramont | 1/01/1900 | 31/12/9999 |
| 6800 | Libramont-Chevigny | 1/01/1900 | 31/12/9999 |
| 6800 | Moircy | 1/01/1900 | 31/12/9999 |
| 6800 | Recogne | 1/01/1900 | 31/12/9999 |
| 6800 | Remagne | 1/01/1900 | 31/12/9999 |
| 6800 | Saint-Pierre | 1/01/1900 | 31/12/9999 |
| 6800 | Sainte-Marie-Chevigny | 1/01/1900 | 31/12/9999 |
| 6810 | Chiny | 1/01/1900 | 31/12/9999 |
| 6810 | Izel | 1/01/1900 | 31/12/9999 |
| 6810 | Jamoigne | 1/01/1900 | 31/12/9999 |
| 6811 | Les Bulles | 1/01/1900 | 31/12/9999 |
| 6812 | Suxy | 1/01/1900 | 31/12/9999 |
| 6813 | Termes | 1/01/1900 | 31/12/9999 |
| 6820 | Florenville | 1/01/1900 | 31/12/9999 |
| 6820 | Fontenoille | 1/01/1900 | 31/12/9999 |
| 6820 | Muno | 1/01/1900 | 31/12/9999 |
| 6820 | Sainte-Cécile | 1/01/1900 | 31/12/9999 |
| 6821 | Lacuisine | 1/01/1900 | 31/12/9999 |
| 6823 | Villers-devant-Orval | 1/01/1900 | 31/12/9999 |
| 6824 | Chassepierre | 1/01/1900 | 31/12/9999 |
| 6830 | Bouillon | 1/01/1900 | 31/12/9999 |
| 6830 | Les Hayons | 1/01/1900 | 31/12/9999 |
| 6830 | Poupehan | 1/01/1900 | 31/12/9999 |
| 6830 | Rochehaut | 1/01/1900 | 31/12/9999 |
| 6831 | Noirefontaine | 1/01/1900 | 31/12/9999 |
| 6832 | Sensenruth | 1/01/1900 | 31/12/9999 |
| 6833 | Ucimont | 1/01/1900 | 31/12/9999 |
| 6833 | Vivy | 1/01/1900 | 31/12/9999 |
| 6834 | Bellevaux | 1/01/1900 | 31/12/9999 |
| 6836 | Dohan | 1/01/1900 | 31/12/9999 |
| 6838 | Corbion | 1/01/1900 | 31/12/9999 |
| 6840 | Grandvoir | 1/01/1900 | 31/12/9999 |
| 6840 | Grapfontaine | 1/01/1900 | 31/12/9999 |
| 6840 | Hamipré | 1/01/1900 | 31/12/9999 |
| 6840 | Longlier | 1/01/1900 | 31/12/9999 |
| 6840 | Neufchâteau | 1/01/1900 | 31/12/9999 |
| 6840 | Tournay | 1/01/1900 | 31/12/9999 |
| 6840 | Carlsbourg | 1/01/1900 | 31/12/9999 |
| 6850 | Offagne | 1/01/1900 | 31/12/9999 |
| 6850 | Paliseul | 1/01/1900 | 31/12/9999 |
| 6851 | Nollevaux | 1/01/1900 | 31/12/9999 |
| 6852 | Maissin | 1/01/1900 | 31/12/9999 |
| 6852 | Opont | 1/01/1900 | 31/12/9999 |
| 6853 | Framont | 1/01/1900 | 31/12/9999 |
| 6856 | Fays-les-Veneurs | 1/01/1900 | 31/12/9999 |
| 6860 | Assenois | 1/01/1900 | 31/12/9999 |
| 6860 | Ebly | 1/01/1900 | 31/12/9999 |
| 6860 | Léglise | 1/01/1900 | 31/12/9999 |
| 6860 | Mellier | 1/01/1900 | 31/12/9999 |
| 6860 | Witry | 1/01/1900 | 31/12/9999 |
| 6870 | Arville | 1/01/1900 | 31/12/9999 |
| 6870 | Awenne | 1/01/1900 | 31/12/9999 |
| 6870 | Hatrival | 1/01/1900 | 31/12/9999 |

| Code Postal | Commune | A partir de | Jusqu' à |
|-------------|-------------------------|-------------|------------|
| 6870 | Mirwart | 1/01/1900 | 31/12/9999 |
| 6870 | Saint-Hubert | 1/01/1900 | 31/12/9999 |
| 6870 | Vesqueville | 1/01/1900 | 31/12/9999 |
| 6880 | Auby-sur-Semois | 1/01/1900 | 31/12/9999 |
| 6880 | Bertrix | 1/01/1900 | 31/12/9999 |
| 6880 | Cugnon | 1/01/1900 | 31/12/9999 |
| 6880 | Jehonville | 1/01/1900 | 31/12/9999 |
| 6880 | Orgeo | 1/01/1900 | 31/12/9999 |
| 6887 | Herbeumont | 1/01/1900 | 31/12/9999 |
| 6887 | Saint-Médard | 1/01/1900 | 31/12/9999 |
| 6887 | Straimont | 1/01/1900 | 31/12/9999 |
| 6890 | Anloy | 1/01/1900 | 31/12/9999 |
| 6890 | Libin | 1/01/1900 | 31/12/9999 |
| 6890 | Ochamps | 1/01/1900 | 31/12/9999 |
| 6890 | Redu | 1/01/1900 | 31/12/9999 |
| 6890 | Smuid | 1/01/1900 | 31/12/9999 |
| 6890 | Transinne | 1/01/1900 | 31/12/9999 |
| 6890 | Villance | 1/01/1900 | 31/12/9999 |
| 6900 | Aye | 1/01/1900 | 31/12/9999 |
| 6900 | Hargimont | 1/01/1900 | 31/12/9999 |
| 6900 | Humain | 1/01/1900 | 31/12/9999 |
| 6900 | Marche-en-Famenne | 1/01/1900 | 31/12/9999 |
| 6900 | On | 1/01/1900 | 31/12/9999 |
| 6900 | Roy | 1/01/1900 | 31/12/9999 |
| 6900 | Waha | 1/01/1900 | 31/12/9999 |
| 6920 | Sohier | 1/01/1900 | 31/12/9999 |
| 6920 | Wellin | 1/01/1900 | 31/12/9999 |
| 6921 | Chanly | 1/01/1900 | 31/12/9999 |
| 6922 | Halma | 1/01/1900 | 31/12/9999 |
| 6924 | Lomprez | 1/01/1900 | 31/12/9999 |
| 6927 | Bure | 1/01/1900 | 31/12/9999 |
| 6927 | Grupont | 1/01/1900 | 31/12/9999 |
| 6927 | Resteigne | 1/01/1900 | 31/12/9999 |
| 6927 | Tellin | 1/01/1900 | 31/12/9999 |
| 6929 | Daverdisse | 1/01/1900 | 31/12/9999 |
| 6929 | Gembes | 1/01/1900 | 31/12/9999 |
| 6929 | Haut-Fays | 1/01/1900 | 31/12/9999 |
| 6929 | Porcheresse (Lux.) | 1/01/1900 | 31/12/9999 |
| 6940 | Barvaux-sur-Ourthe | 1/01/1900 | 31/12/9999 |
| 6940 | Durbuy | 1/01/1900 | 31/12/9999 |
| 6940 | Grandhan | 1/01/1900 | 31/12/9999 |
| 6940 | Septon | 1/01/1900 | 31/12/9999 |
| 6940 | Wéris | 1/01/1900 | 31/12/9999 |
| 6941 | Bende | 1/01/1900 | 31/12/9999 |
| 6941 | Bomal-sur-Ourthe | 1/01/1900 | 31/12/9999 |
| 6941 | Borlon | 1/01/1900 | 31/12/9999 |
| 6941 | Heyd | 1/01/1900 | 31/12/9999 |
| 6941 | Izier | 1/01/1900 | 31/12/9999 |
| 6941 | Tohogne | 1/01/1900 | 31/12/9999 |
| 6941 | Villers-Sainte-Gertrude | 1/01/1900 | 31/12/9999 |
| 6950 | Harsin | 1/01/1900 | 31/12/9999 |
| 6950 | Nassogne | 1/01/1900 | 31/12/9999 |
| 6951 | Bande | 1/01/1900 | 31/12/9999 |
| 6952 | Grune | 1/01/1900 | 31/12/9999 |
| 6953 | Ambly | 1/01/1900 | 31/12/9999 |
| 6953 | Forrières | 1/01/1900 | 31/12/9999 |
| 6953 | Lesterny | 1/01/1900 | 31/12/9999 |
| 6953 | Masbourg | 1/01/1900 | 31/12/9999 |
| 6960 | Dochamps | 1/01/1900 | 31/12/9999 |
| 6960 | Grandmenil | 1/01/1900 | 31/12/9999 |
| 6960 | Harre | 1/01/1900 | 31/12/9999 |
| 6960 | Malempré | 1/01/1900 | 31/12/9999 |
| 6960 | Manhay | 1/01/1900 | 31/12/9999 |
| 6960 | Odeigne | 1/01/1900 | 31/12/9999 |
| 6960 | Vaux-Chavanne | 1/01/1900 | 31/12/9999 |
| 6970 | Tenneville | 1/01/1900 | 31/12/9999 |
| 6971 | Champlon | 1/01/1900 | 31/12/9999 |
| 6972 | Erneuville | 1/01/1900 | 31/12/9999 |
| 6980 | Beausaint | 1/01/1900 | 31/12/9999 |
| 6980 | La Roche-en-Ardenne | 1/01/1900 | 31/12/9999 |

| Code Postal | Commune | A partir de | Jusqu' à |
|-------------|--------------------------------|-------------|------------|
| 6982 | Samrée | 1/01/1900 | 31/12/9999 |
| 6983 | Ortho | 1/01/1900 | 31/12/9999 |
| 6984 | Hives | 1/01/1900 | 31/12/9999 |
| 6986 | Halleux | 1/01/1900 | 31/12/9999 |
| 6987 | Beffe | 1/01/1900 | 31/12/9999 |
| 6987 | Hodister | 1/01/1900 | 31/12/9999 |
| 6987 | Marcourt | 1/01/1900 | 31/12/9999 |
| 6987 | Rendeux | 1/01/1900 | 31/12/9999 |
| 6990 | Fronville | 1/01/1900 | 31/12/9999 |
| 6990 | Hampteau | 1/01/1900 | 31/12/9999 |
| 6990 | Hotton | 1/01/1900 | 31/12/9999 |
| 6990 | Marenne | 1/01/1900 | 31/12/9999 |
| 6997 | Amonines | 1/01/1900 | 31/12/9999 |
| 6997 | Erezée | 1/01/1900 | 31/12/9999 |
| 6997 | Mormont | 1/01/1900 | 31/12/9999 |
| 6997 | Soy | 1/01/1900 | 31/12/9999 |
| 7000 | Mons | 1/01/1900 | 31/12/9999 |
| 7010 | Shape-Belgique | 1/01/1900 | 31/12/9999 |
| 7011 | Ghlin | 1/01/1900 | 31/12/9999 |
| 7012 | Flénu | 1/01/1900 | 31/12/9999 |
| 7012 | Jemappes | 1/01/1900 | 31/12/9999 |
| 7020 | Maisières | 1/01/1900 | 31/12/9999 |
| 7020 | Nimy | 1/01/1900 | 31/12/9999 |
| 7021 | Havré | 1/01/1900 | 31/12/9999 |
| 7022 | Harmignies | 1/01/1900 | 31/12/9999 |
| 7022 | Harveng | 1/01/1900 | 31/12/9999 |
| 7022 | Hyon | 1/01/1900 | 31/12/9999 |
| 7022 | Mesvin | 1/01/1900 | 31/12/9999 |
| 7022 | Nouvelles | 1/01/1900 | 31/12/9999 |
| 7024 | Ciply | 1/01/1900 | 31/12/9999 |
| 7030 | Saint-Symphorien | 1/01/1900 | 31/12/9999 |
| 7031 | Villers-Saint-Ghislain | 1/01/1900 | 31/12/9999 |
| 7032 | Spiennes | 1/01/1900 | 31/12/9999 |
| 7033 | Cuesmes | 1/01/1900 | 31/12/9999 |
| 7034 | Obourg | 1/01/1900 | 31/12/9999 |
| 7034 | Saint-Denis (Ht.) | 1/01/1900 | 31/12/9999 |
| 7040 | Asquillies | 1/01/1900 | 31/12/9999 |
| 7040 | Aulnois | 1/01/1900 | 31/12/9999 |
| 7040 | Blaregnies | 1/01/1900 | 31/12/9999 |
| 7040 | Bougnies | 1/01/1900 | 31/12/9999 |
| 7040 | Genly | 1/01/1900 | 31/12/9999 |
| 7040 | Goegnies-Chaussée | 1/01/1900 | 31/12/9999 |
| 7040 | Quévy | 1/01/1900 | 31/12/9999 |
| 7040 | Quévy-le-Grand | 1/01/1900 | 31/12/9999 |
| 7040 | Quévy-le-Petit | 1/01/1900 | 31/12/9999 |
| 7041 | Givry | 1/01/1900 | 31/12/9999 |
| 7041 | Havay | 1/01/1900 | 31/12/9999 |
| 7050 | Erbaut | 1/01/1900 | 31/12/9999 |
| 7050 | Erbisoel | 1/01/1900 | 31/12/9999 |
| 7050 | Herchies | 1/01/1900 | 31/12/9999 |
| 7050 | Jurbise | 1/01/1900 | 31/12/9999 |
| 7050 | Masnuy-Saint-Jean (Jurbise) | 1/01/1900 | 31/12/9999 |
| 7050 | Masnuy-Saint-Pierre | 1/01/1900 | 31/12/9999 |
| 7060 | Horrues | 1/01/1900 | 31/12/9999 |
| 7060 | Soignies | 1/01/1900 | 31/12/9999 |
| 7061 | Casteau (Soignies) | 1/01/1900 | 31/12/9999 |
| 7061 | Thieusies | 1/01/1900 | 31/12/9999 |
| 7062 | Naast | 1/01/1900 | 31/12/9999 |
| 7063 | Chaussée-Notre-Dame-Louvignies | 1/01/1900 | 31/12/9999 |
| 7063 | Neufvilles | 1/01/1900 | 31/12/9999 |
| 7070 | Gottignies | 1/01/1900 | 31/12/9999 |
| 7070 | Le Roeulx | 1/01/1900 | 31/12/9999 |
| 7070 | Mignault | 1/01/1900 | 31/12/9999 |
| 7070 | Thieu | 1/01/1900 | 31/12/9999 |
| 7070 | Ville-sur-Haine (Le Roeulx) | 1/01/1900 | 31/12/9999 |
| 7080 | Eugies (Frameries) | 1/01/1900 | 31/12/9999 |
| 7080 | Frameries | 1/01/1900 | 31/12/9999 |
| 7080 | La Bouverie | 1/01/1900 | 31/12/9999 |
| 7080 | Noirchain | 1/01/1900 | 31/12/9999 |
| 7080 | Sars-la-Bruyère | 1/01/1900 | 31/12/9999 |

| Code Postal | Commune | A partir de | Jusqu' à |
|-------------|---------------------------|-------------|------------|
| 7090 | Braine-le-Comte | 1/01/1900 | 31/12/9999 |
| 7090 | Hennuyères | 1/01/1900 | 31/12/9999 |
| 7090 | Henripont | 1/01/1900 | 31/12/9999 |
| 7090 | Petit-Roeulx-lez-Braine | 1/01/1900 | 31/12/9999 |
| 7090 | Ronquières | 1/01/1900 | 31/12/9999 |
| 7090 | Steenkerque (Ht.) | 1/01/1900 | 31/12/9999 |
| 7100 | Haine-Saint-Paul | 1/01/1900 | 31/12/9999 |
| 7100 | Haine-Saint-Pierre | 1/01/1900 | 31/12/9999 |
| 7100 | La Louvière | 1/01/1900 | 31/12/9999 |
| 7100 | Saint-Vaast | 1/01/1900 | 31/12/9999 |
| 7100 | Trivières | 1/01/1900 | 31/12/9999 |
| 7110 | Boussoit | 1/01/1900 | 31/12/9999 |
| 7110 | Houdeng-Aimeries | 1/01/1900 | 31/12/9999 |
| 7110 | Houdeng-Goegnies | 1/01/1900 | 31/12/9999 |
| 7110 | Maurage | 1/01/1900 | 31/12/9999 |
| 7110 | Strépy-Bracquegnies | 1/01/1900 | 31/12/9999 |
| 7120 | Croix-lez-Rouveroy | 1/01/1900 | 31/12/9999 |
| 7120 | Estinnes | 1/01/1900 | 31/12/9999 |
| 7120 | Estinnes-au-Mont | 1/01/1900 | 31/12/9999 |
| 7120 | Estinnes-au-Val | 1/01/1900 | 31/12/9999 |
| 7120 | Fauroeux | 1/01/1900 | 31/12/9999 |
| 7120 | Haulchin | 1/01/1900 | 31/12/9999 |
| 7120 | Peissant | 1/01/1900 | 31/12/9999 |
| 7120 | Rouveroy (Ht.) | 1/01/1900 | 31/12/9999 |
| 7120 | Vellereille-le-Sec | 1/01/1900 | 31/12/9999 |
| 7120 | Vellereille-les-Brayeux | 1/01/1900 | 31/12/9999 |
| 7130 | Battignies | 1/01/1900 | 31/12/9999 |
| 7130 | Binche | 1/01/1900 | 31/12/9999 |
| 7130 | Bray | 1/01/1900 | 31/12/9999 |
| 7131 | Waudrez | 1/01/1900 | 31/12/9999 |
| 7133 | Buvrines | 1/01/1900 | 31/12/9999 |
| 7134 | Epinois | 1/01/1900 | 31/12/9999 |
| 7134 | Leval-Trahegnies | 1/01/1900 | 31/12/9999 |
| 7134 | Péronnes-lez-Binche | 1/01/1900 | 31/12/9999 |
| 7134 | Ressaix | 1/01/1900 | 31/12/9999 |
| 7140 | Morlanwelz | 1/01/1900 | 31/12/9999 |
| 7140 | Morlanwelz-Mariemont | 1/01/1900 | 31/12/9999 |
| 7141 | Carnières | 1/01/1900 | 31/12/9999 |
| 7141 | Mont-Sainte-Aldegonde | 1/01/1900 | 31/12/9999 |
| 7160 | Chapelle-lez-Herlaimont | 1/01/1900 | 31/12/9999 |
| 7160 | Godarville | 1/01/1900 | 31/12/9999 |
| 7160 | Piéton | 1/01/1900 | 31/12/9999 |
| 7170 | Bellecourt | 1/01/1900 | 31/12/9999 |
| 7170 | Bois-d'Haine | 1/01/1900 | 31/12/9999 |
| 7170 | Fayt-lez-Manage | 1/01/1900 | 31/12/9999 |
| 7170 | La Hestre | 1/01/1900 | 31/12/9999 |
| 7170 | Manage | 1/01/1900 | 31/12/9999 |
| 7180 | Seneffe | 1/01/1900 | 31/12/9999 |
| 7181 | Arquennes | 1/01/1900 | 31/12/9999 |
| 7181 | Familleureux | 1/01/1900 | 31/12/9999 |
| 7181 | Feluy | 1/01/1900 | 31/12/9999 |
| 7181 | Petit-Roeulx-lez-Nivelles | 1/01/1900 | 31/12/9999 |
| 7190 | Ecaussinnes | 1/01/1900 | 31/12/9999 |
| 7190 | Ecaussinnes-d'Enghien | 1/01/1900 | 31/12/9999 |
| 7190 | Marche-lez-Ecaussinnes | 1/01/1900 | 31/12/9999 |
| 7191 | Ecaussinnes-Lalaing | 1/01/1900 | 31/12/9999 |
| 7300 | Boussu | 1/01/1900 | 31/12/9999 |
| 7301 | Hornu | 1/01/1900 | 31/12/9999 |
| 7320 | Bernissart | 1/01/1900 | 31/12/9999 |
| 7321 | Blaton | 1/01/1900 | 31/12/9999 |
| 7321 | Harchies | 1/01/1900 | 31/12/9999 |
| 7322 | Pommeroeul | 1/01/1900 | 31/12/9999 |
| 7322 | Ville-Pommeroeul | 1/01/1900 | 31/12/9999 |
| 7330 | Saint-Ghislain | 1/01/1900 | 31/12/9999 |
| 7331 | Baudour | 1/01/1900 | 31/12/9999 |
| 7332 | Neufmaison | 1/01/1900 | 31/12/9999 |
| 7332 | Sirault | 1/01/1900 | 31/12/9999 |
| 7333 | Tertre | 1/01/1900 | 31/12/9999 |
| 7334 | Hautrage | 1/01/1900 | 31/12/9999 |
| 7334 | Villerot | 1/01/1900 | 31/12/9999 |

| Code Postal | Commune | A partir de | Jusqu' à |
|-------------|-----------------------------|-------------|------------|
| 7340 | Colfontaine | 1/01/1900 | 31/12/9999 |
| 7340 | Paturages | 1/01/1900 | 31/12/9999 |
| 7340 | Warquignies | 1/01/1900 | 31/12/9999 |
| 7340 | Wasmes | 1/01/1900 | 31/12/9999 |
| 7350 | Hainin | 1/01/1900 | 31/12/9999 |
| 7350 | Hensies | 1/01/1900 | 31/12/9999 |
| 7350 | Montroeuil-sur-Haine | 1/01/1900 | 31/12/9999 |
| 7350 | Thulin | 1/01/1900 | 31/12/9999 |
| 7370 | Blaugies | 1/01/1900 | 31/12/9999 |
| 7370 | Dour | 1/01/1900 | 31/12/9999 |
| 7370 | Elouges | 1/01/1900 | 31/12/9999 |
| 7370 | Wihéries | 1/01/1900 | 31/12/9999 |
| 7380 | Baisieux | 1/01/1900 | 31/12/9999 |
| 7380 | Quiévrain | 1/01/1900 | 31/12/9999 |
| 7382 | Audregnies | 1/01/1900 | 31/12/9999 |
| 7387 | Angre | 1/01/1900 | 31/12/9999 |
| 7387 | Angreau | 1/01/1900 | 31/12/9999 |
| 7387 | Athis | 1/01/1900 | 31/12/9999 |
| 7387 | Autrepe | 1/01/1900 | 31/12/9999 |
| 7387 | Erquennes | 1/01/1900 | 31/12/9999 |
| 7387 | Fayt-le-Franc | 1/01/1900 | 31/12/9999 |
| 7387 | Honnelles | 1/01/1900 | 31/12/9999 |
| 7387 | Marchipont | 1/01/1900 | 31/12/9999 |
| 7387 | Montignies-sur-Roc | 1/01/1900 | 31/12/9999 |
| 7387 | Onnezies | 1/01/1900 | 31/12/9999 |
| 7387 | Roisin | 1/01/1900 | 31/12/9999 |
| 7390 | Quaregnon | 1/01/1900 | 31/12/9999 |
| 7390 | Wasmuel | 1/01/1900 | 31/12/9999 |
| 7500 | Ere | 1/01/1900 | 31/12/9999 |
| 7500 | Saint-Maur | 1/01/1900 | 31/12/9999 |
| 7500 | Tournai | 1/01/1900 | 31/12/9999 |
| 7501 | Orcq | 1/01/1900 | 31/12/9999 |
| 7502 | Esplechin | 1/01/1900 | 31/12/9999 |
| 7503 | Froyennes | 1/01/1900 | 31/12/9999 |
| 7504 | Froidmont | 1/01/1900 | 31/12/9999 |
| 7506 | Willemeau | 1/01/1900 | 31/12/9999 |
| 7520 | Ramegnies-Chin | 1/01/1900 | 31/12/9999 |
| 7520 | Templeuve | 1/01/1900 | 31/12/9999 |
| 7521 | Chercq | 1/01/1900 | 31/12/9999 |
| 7522 | Blandain | 1/01/1900 | 31/12/9999 |
| 7522 | Hertain | 1/01/1900 | 31/12/9999 |
| 7522 | Lamain | 1/01/1900 | 31/12/9999 |
| 7522 | Marquain | 1/01/1900 | 31/12/9999 |
| 7530 | Gaurain-Ramecroix (Tournai) | 1/01/1900 | 31/12/9999 |
| 7531 | Havannes | 1/01/1900 | 31/12/9999 |
| 7532 | Beclers | 1/01/1900 | 31/12/9999 |
| 7533 | Thimougies | 1/01/1900 | 31/12/9999 |
| 7534 | Barry | 1/01/1900 | 31/12/9999 |
| 7534 | Maulde | 1/01/1900 | 31/12/9999 |
| 7536 | Vaulx (Tournai) | 1/01/1900 | 31/12/9999 |
| 7538 | Vezon | 1/01/1900 | 31/12/9999 |
| 7540 | Kain | 1/01/1900 | 31/12/9999 |
| 7540 | Melles | 1/01/1900 | 31/12/9999 |
| 7540 | Quartes | 1/01/1900 | 31/12/9999 |
| 7540 | Rumillies | 1/01/1900 | 31/12/9999 |
| 7542 | Mont-Saint-Aubert | 1/01/1900 | 31/12/9999 |
| 7543 | Mourcourt | 1/01/1900 | 31/12/9999 |
| 7548 | Warchin | 1/01/1900 | 31/12/9999 |
| 7600 | Péruwelz | 1/01/1900 | 31/12/9999 |
| 7601 | Roucourt | 1/01/1900 | 31/12/9999 |
| 7602 | Bury | 1/01/1900 | 31/12/9999 |
| 7603 | Bon-Secours | 1/01/1900 | 31/12/9999 |
| 7604 | Baugnies | 1/01/1900 | 31/12/9999 |
| 7604 | Braffe | 1/01/1900 | 31/12/9999 |
| 7604 | Brasmenil | 1/01/1900 | 31/12/9999 |
| 7604 | Callenelle | 1/01/1900 | 31/12/9999 |
| 7604 | Wasmes-Audemez-Briffoeil | 1/01/1900 | 31/12/9999 |
| 7608 | Wiers | 1/01/1900 | 31/12/9999 |
| 7610 | Rumes | 1/01/1900 | 31/12/9999 |
| 7611 | La Glanerie | 1/01/1900 | 31/12/9999 |

| Code Postal | Commune | A partir de | Jusqu' à |
|-------------|----------------------|-------------|------------|
| 7618 | Taintignies | 1/01/1900 | 31/12/9999 |
| 7620 | Bléharies | 1/01/1900 | 31/12/9999 |
| 7620 | Brunchaut | 1/01/1900 | 31/12/9999 |
| 7620 | Guignies | 1/01/1900 | 31/12/9999 |
| 7620 | Hollain | 1/01/1900 | 31/12/9999 |
| 7620 | Jollain-Merlin | 1/01/1900 | 31/12/9999 |
| 7620 | Wez-Velvain | 1/01/1900 | 31/12/9999 |
| 7621 | Lesdain | 1/01/1900 | 31/12/9999 |
| 7622 | Laplaigne | 1/01/1900 | 31/12/9999 |
| 7623 | Rongy | 1/01/1900 | 31/12/9999 |
| 7624 | Howardries | 1/01/1900 | 31/12/9999 |
| 7640 | Antoing | 1/01/1900 | 31/12/9999 |
| 7640 | Maubray | 1/01/1900 | 31/12/9999 |
| 7640 | Péronnes-lez-Antoing | 1/01/1900 | 31/12/9999 |
| 7641 | Bruyelle | 1/01/1900 | 31/12/9999 |
| 7642 | Calonne | 1/01/1900 | 31/12/9999 |
| 7643 | Fontenoy | 1/01/1900 | 31/12/9999 |
| 7700 | Luingne | 1/01/1900 | 31/12/9999 |
| 7700 | Mouscron | 1/01/1900 | 31/12/9999 |
| 7711 | Dottignies | 1/01/1900 | 31/12/9999 |
| 7712 | Herseaux | 1/01/1900 | 31/12/9999 |
| 7730 | Bailleul | 1/01/1900 | 31/12/9999 |
| 7730 | Estaimbourg | 1/01/1900 | 31/12/9999 |
| 7730 | Estaimpuis | 1/01/1900 | 31/12/9999 |
| 7730 | Evregnies | 1/01/1900 | 31/12/9999 |
| 7730 | Leers-Nord | 1/01/1900 | 31/12/9999 |
| 7730 | Néchin | 1/01/1900 | 31/12/9999 |
| 7730 | Saint-Léger (Ht.) | 1/01/1900 | 31/12/9999 |
| 7740 | Pecq | 1/01/1900 | 31/12/9999 |
| 7740 | Warcoing | 1/01/1900 | 31/12/9999 |
| 7742 | Hérinnes-lez-Pecq | 1/01/1900 | 31/12/9999 |
| 7743 | Esquelmes | 1/01/1900 | 31/12/9999 |
| 7743 | Obigies | 1/01/1900 | 31/12/9999 |
| 7750 | Amougies | 1/01/1900 | 31/12/9999 |
| 7750 | Anseroel | 1/01/1900 | 31/12/9999 |
| 7750 | Mont-de-l'Enclus | 1/01/1900 | 31/12/9999 |
| 7750 | Orroir | 1/01/1900 | 31/12/9999 |
| 7750 | Russeignies | 1/01/1900 | 31/12/9999 |
| 7760 | Celles | 1/01/1900 | 31/12/9999 |
| 7760 | Celles (Ht.) | 1/01/1900 | 31/12/9999 |
| 7760 | Escanaffles | 1/01/1900 | 31/12/9999 |
| 7760 | Molenbaix | 1/01/1900 | 31/12/9999 |
| 7760 | Popuelles | 1/01/1900 | 31/12/9999 |
| 7760 | Pottes | 1/01/1900 | 31/12/9999 |
| 7760 | Velaines | 1/01/1900 | 31/12/9999 |
| 7780 | Comines-Warneton | 1/01/1900 | 31/12/9999 |
| 7780 | Comines | 1/01/1900 | 31/12/9999 |
| 7781 | Houthem (Comines) | 1/01/1900 | 31/12/9999 |
| 7782 | Ploegsteert | 1/01/1900 | 31/12/9999 |
| 7783 | Bizet | 1/01/1900 | 31/12/9999 |
| 7784 | Bas-Warneton | 1/01/1900 | 31/12/9999 |
| 7784 | Warneton | 1/01/1900 | 31/12/9999 |
| 7800 | Ath | 1/01/1900 | 31/12/9999 |
| 7800 | Lanquesaint | 1/01/1900 | 31/12/9999 |
| 7801 | Irchonwelz | 1/01/1900 | 31/12/9999 |
| 7802 | Ormeignies | 1/01/1900 | 31/12/9999 |
| 7803 | Bouvignies | 1/01/1900 | 31/12/9999 |
| 7804 | Ostiches | 1/01/1900 | 31/12/9999 |
| 7804 | Rebaix | 1/01/1900 | 31/12/9999 |
| 7810 | Maffle | 1/01/1900 | 31/12/9999 |
| 7811 | Arbre (Ht.) | 1/01/1900 | 31/12/9999 |
| 7812 | Houtaing | 1/01/1900 | 31/12/9999 |
| 7812 | Ligne | 1/01/1900 | 31/12/9999 |
| 7812 | Mainvault | 1/01/1900 | 31/12/9999 |
| 7812 | Moulbaix | 1/01/1900 | 31/12/9999 |
| 7812 | Villers-Notre-Dame | 1/01/1900 | 31/12/9999 |
| 7812 | Villers-Saint-Amand | 1/01/1900 | 31/12/9999 |
| 7822 | Ghislenghien | 1/01/1900 | 31/12/9999 |
| 7822 | Isières | 1/01/1900 | 31/12/9999 |
| 7822 | Meslin-l'Evêque | 1/01/1900 | 31/12/9999 |

| Code Postal | Commune | A partir de | Jusqu' à |
|-------------|-----------------------|-------------|------------|
| 7823 | Gibecq | 1/01/1900 | 31/12/9999 |
| 7830 | Bassilly | 1/01/1900 | 31/12/9999 |
| 7830 | Fouleng | 1/01/1900 | 31/12/9999 |
| 7830 | Gondregnies | 1/01/1900 | 31/12/9999 |
| 7830 | Graty | 1/01/1900 | 31/12/9999 |
| 7830 | Hellebecq | 1/01/1900 | 31/12/9999 |
| 7830 | Hoves (Ht.) | 1/01/1900 | 31/12/9999 |
| 7830 | Silly | 1/01/1900 | 31/12/9999 |
| 7830 | Thoricourt | 1/01/1900 | 31/12/9999 |
| 7850 | Enghien | 1/01/1900 | 31/12/9999 |
| 7850 | Marcq | 1/01/1900 | 31/12/9999 |
| 7850 | Petit-Enghien | 1/01/1900 | 31/12/9999 |
| 7860 | Lessines | 1/01/1900 | 31/12/9999 |
| 7861 | Papignies | 1/01/1900 | 31/12/9999 |
| 7861 | Wannebecq | 1/01/1900 | 31/12/9999 |
| 7862 | Ogy | 1/01/1900 | 31/12/9999 |
| 7863 | Ghoy | 1/01/1900 | 31/12/9999 |
| 7864 | Deux-Acren | 1/01/1900 | 31/12/9999 |
| 7866 | Bois-de-Lessines | 1/01/1900 | 31/12/9999 |
| 7866 | Ollignies | 1/01/1900 | 31/12/9999 |
| 7870 | Bauffe | 1/01/1900 | 31/12/9999 |
| 7870 | Cambron-Saint-Vincent | 1/01/1900 | 31/12/9999 |
| 7870 | Lens | 1/01/1900 | 31/12/9999 |
| 7870 | Lombise | 1/01/1900 | 31/12/9999 |
| 7870 | Montignies-lez-Lens | 1/01/1900 | 31/12/9999 |
| 7880 | Flobecq | 1/01/1900 | 31/12/9999 |
| 7890 | Ellezelles | 1/01/1900 | 31/12/9999 |
| 7890 | Lahamaide | 1/01/1900 | 31/12/9999 |
| 7890 | Wodecq | 1/01/1900 | 31/12/9999 |
| 7900 | Grandmetz | 1/01/1900 | 31/12/9999 |
| 7900 | Leuze-en-Hainaut | 1/01/1900 | 31/12/9999 |
| 7901 | Thieulain | 1/01/1900 | 31/12/9999 |
| 7903 | Blicquy | 1/01/1900 | 31/12/9999 |
| 7903 | Chapelle-à-Oie | 1/01/1900 | 31/12/9999 |
| 7903 | Chapelle-à-Wattines | 1/01/1900 | 31/12/9999 |
| 7904 | Pipaix | 1/01/1900 | 31/12/9999 |
| 7904 | Tourpes | 1/01/1900 | 31/12/9999 |
| 7904 | Willaupuis | 1/01/1900 | 31/12/9999 |
| 7906 | Gallaix | 1/01/1900 | 31/12/9999 |
| 7910 | Anvaing | 1/01/1900 | 31/12/9999 |
| 7910 | Arc-Ainières | 1/01/1900 | 31/12/9999 |
| 7910 | Arc-Wattripont | 1/01/1900 | 31/12/9999 |
| 7910 | Cordes | 1/01/1900 | 31/12/9999 |
| 7910 | Ellignies-lez-Frasnes | 1/01/1900 | 31/12/9999 |
| 7910 | Forest (Ht.) | 1/01/1900 | 31/12/9999 |
| 7910 | Frasnes-lez-Anvaing | 1/01/1900 | 31/12/9999 |
| 7910 | Wattripont | 1/01/1900 | 31/12/9999 |
| 7911 | Buissenal | 1/01/1900 | 31/12/9999 |
| 7911 | Frasnes-lez-Buissenal | 1/01/1900 | 31/12/9999 |
| 7911 | Hacquegnies | 1/01/1900 | 31/12/9999 |
| 7911 | Herquegies | 1/01/1900 | 31/12/9999 |
| 7911 | Montroeuil-au-Bois | 1/01/1900 | 31/12/9999 |
| 7911 | Moustier (Ht.) | 1/01/1900 | 31/12/9999 |
| 7911 | Oeudeghien | 1/01/1900 | 31/12/9999 |
| 7912 | Dergneau | 1/01/1900 | 31/12/9999 |
| 7912 | Saint-Sauveur | 1/01/1900 | 31/12/9999 |
| 7940 | Bruglette | 1/01/1900 | 31/12/9999 |
| 7940 | Cambron-Casteau | 1/01/1900 | 31/12/9999 |
| 7941 | Attre | 1/01/1900 | 31/12/9999 |
| 7942 | Mévergnies-lez-Lens | 1/01/1900 | 31/12/9999 |
| 7943 | Gages | 1/01/1900 | 31/12/9999 |
| 7950 | Chièvres | 1/01/1900 | 31/12/9999 |
| 7950 | Grosage | 1/01/1900 | 31/12/9999 |
| 7950 | Huissignies | 1/01/1900 | 31/12/9999 |
| 7950 | Ladeuze | 1/01/1900 | 31/12/9999 |
| 7950 | Tongre-Saint-Martin | 1/01/1900 | 31/12/9999 |
| 7951 | Tongre-Notre-Dame | 1/01/1900 | 31/12/9999 |
| 7970 | Beloeil | 1/01/1900 | 31/12/9999 |
| 7971 | Basècles | 1/01/1900 | 31/12/9999 |
| 7971 | Ramegnies | 1/01/1900 | 31/12/9999 |

| Code Postal | Commune | A partir de | Jusqu' à |
|-------------|-------------------------------|-------------|------------|
| 7971 | Thumaide | 1/01/1900 | 31/12/9999 |
| 7971 | Wadelincourt | 1/01/1900 | 31/12/9999 |
| 7972 | Aubechies | 1/01/1900 | 31/12/9999 |
| 7972 | Ellignies-Sainte-Anne | 1/01/1900 | 31/12/9999 |
| 7972 | Quevaucamps | 1/01/1900 | 31/12/9999 |
| 7973 | Grandglise | 1/01/1900 | 31/12/9999 |
| 7973 | Stambruges | 1/01/1900 | 31/12/9999 |
| 8000 | Bruges | 1/01/1900 | 31/12/9999 |
| 8000 | Koolkerke | 1/01/1900 | 31/12/9999 |
| 8020 | Hertsberge | 1/01/1900 | 31/12/9999 |
| 8020 | Oostkamp | 1/01/1900 | 31/12/9999 |
| 8020 | Ruddervoorde | 1/01/1900 | 31/12/9999 |
| 8020 | Waardamme | 1/01/1900 | 31/12/9999 |
| 8200 | Sint-Andries | 1/01/1900 | 31/12/9999 |
| 8200 | Sint-Michiels | 1/01/1900 | 31/12/9999 |
| 8210 | Loppem | 1/01/1900 | 31/12/9999 |
| 8210 | Veldegem | 1/01/1900 | 31/12/9999 |
| 8210 | Zedelgem | 1/01/1900 | 31/12/9999 |
| 8211 | Aatrijke | 1/01/1900 | 31/12/9999 |
| 8300 | Knokke | 1/01/1900 | 31/12/9999 |
| 8300 | Knokke-Heist | 1/01/1900 | 31/12/9999 |
| 8300 | Westkapelle | 1/01/1900 | 31/12/9999 |
| 8301 | Heist-aan-Zee | 1/01/1900 | 31/12/9999 |
| 8301 | Ramskapelle (Knokke-Heist) | 1/01/1900 | 31/12/9999 |
| 8310 | Assebroek | 1/01/1900 | 31/12/9999 |
| 8310 | Sint-Kruis (Brugge) | 1/01/1900 | 31/12/9999 |
| 8340 | Damme | 1/01/1900 | 31/12/9999 |
| 8340 | Hoeke | 1/01/1900 | 31/12/9999 |
| 8340 | Lapscheure | 1/01/1900 | 31/12/9999 |
| 8340 | Moerkerke | 1/01/1900 | 31/12/9999 |
| 8340 | Oostkerke (Damme) | 1/01/1900 | 31/12/9999 |
| 8340 | Sijsele | 1/01/1900 | 31/12/9999 |
| 8370 | Blankenberge | 1/01/1900 | 31/12/9999 |
| 8370 | Uitkerke | 1/01/1900 | 31/12/9999 |
| 8377 | Houtave | 1/01/1900 | 31/12/9999 |
| 8377 | Meetkerke | 1/01/1900 | 31/12/9999 |
| 8377 | Nieuwmunster | 1/01/1900 | 31/12/9999 |
| 8377 | Zuienkerke | 1/01/1900 | 31/12/9999 |
| 8380 | Dudzele | 1/01/1900 | 31/12/9999 |
| 8380 | Lissewege | 1/01/1900 | 31/12/9999 |
| 8380 | Zeebrugge | 1/01/1900 | 31/12/9999 |
| 8400 | Ostende | 1/01/1900 | 31/12/9999 |
| 8400 | Stene | 1/01/1900 | 31/12/9999 |
| 8400 | Zandvoorde (Oostende) | 1/01/1900 | 31/12/9999 |
| 8420 | De Haan | 1/01/1900 | 31/12/9999 |
| 8420 | Klemskerke | 1/01/1900 | 31/12/9999 |
| 8420 | Wenduine | 1/01/1900 | 31/12/9999 |
| 8421 | Vlissegem | 1/01/1900 | 31/12/9999 |
| 8430 | Middelkerke | 1/01/1900 | 31/12/9999 |
| 8431 | Wilskerke | 1/01/1900 | 31/12/9999 |
| 8432 | Leffinge | 1/01/1900 | 31/12/9999 |
| 8433 | Mannekensvere | 1/01/1900 | 31/12/9999 |
| 8433 | Schore | 1/01/1900 | 31/12/9999 |
| 8433 | Sint-Pieters-Kapelle (W.-Vl.) | 1/01/1900 | 31/12/9999 |
| 8433 | Slijpe | 1/01/1900 | 31/12/9999 |
| 8433 | Spermalie | 1/01/1900 | 31/12/9999 |
| 8434 | Lombardsijde | 1/01/1900 | 31/12/9999 |
| 8434 | Westende | 1/01/1900 | 31/12/9999 |
| 8450 | Bredene | 1/01/1900 | 31/12/9999 |
| 8460 | Ettelgem | 1/01/1900 | 31/12/9999 |
| 8460 | Oudenburg | 1/01/1900 | 31/12/9999 |
| 8460 | Roksem | 1/01/1900 | 31/12/9999 |
| 8460 | Westkerke | 1/01/1900 | 31/12/9999 |
| 8470 | Gistel | 1/01/1900 | 31/12/9999 |
| 8470 | Moere | 1/01/1900 | 31/12/9999 |
| 8470 | Snaaskerke | 1/01/1900 | 31/12/9999 |
| 8470 | Zevekote | 1/01/1900 | 31/12/9999 |
| 8480 | Bekegem | 1/01/1900 | 31/12/9999 |
| 8480 | Eernegem | 1/01/1900 | 31/12/9999 |
| 8480 | Ichtegem | 1/01/1900 | 31/12/9999 |

| Code Postal | Commune | A partir de | Jusqu' à |
|-------------|--------------------------|-------------|------------|
| 8490 | Jabbeke | 1/01/1900 | 31/12/9999 |
| 8490 | Snellegem | 1/01/1900 | 31/12/9999 |
| 8490 | Stalhille | 1/01/1900 | 31/12/9999 |
| 8490 | Varsenare | 1/01/1900 | 31/12/9999 |
| 8490 | Zerkegem | 1/01/1900 | 31/12/9999 |
| 8500 | Courtrai | 1/01/1900 | 31/12/9999 |
| 8501 | Bissegem | 1/01/1900 | 31/12/9999 |
| 8501 | Heule | 1/01/1900 | 31/12/9999 |
| 8510 | Bellegem | 1/01/1900 | 31/12/9999 |
| 8510 | Kooigem | 1/01/1900 | 31/12/9999 |
| 8510 | Marke (Kortrijk) | 1/01/1900 | 31/12/9999 |
| 8510 | Rollegem | 1/01/1900 | 31/12/9999 |
| 8511 | Aalbeke | 1/01/1900 | 31/12/9999 |
| 8520 | Kuurne | 1/01/1900 | 31/12/9999 |
| 8530 | Harelbeke | 1/01/1900 | 31/12/9999 |
| 8531 | Bavikhove | 1/01/1900 | 31/12/9999 |
| 8531 | Hulste | 1/01/1900 | 31/12/9999 |
| 8540 | Deerlijk | 1/01/1900 | 31/12/9999 |
| 8550 | Zwevegem | 1/01/1900 | 31/12/9999 |
| 8551 | Heestert | 1/01/1900 | 31/12/9999 |
| 8552 | Moen | 1/01/1900 | 31/12/9999 |
| 8553 | Otegem | 1/01/1900 | 31/12/9999 |
| 8554 | Sint-Denijs | 1/01/1900 | 31/12/9999 |
| 8560 | Gullegem | 1/01/1900 | 31/12/9999 |
| 8560 | Moorsele | 1/01/1900 | 31/12/9999 |
| 8560 | Wevelgem | 1/01/1900 | 31/12/9999 |
| 8570 | Anzegem | 1/01/1900 | 31/12/9999 |
| 8570 | Gijzelbrechtegem | 1/01/1900 | 31/12/9999 |
| 8570 | Ingoogem | 1/01/1900 | 31/12/9999 |
| 8570 | Vichte | 1/01/1900 | 31/12/9999 |
| 8572 | Kaster | 1/01/1900 | 31/12/9999 |
| 8573 | Tiegem | 1/01/1900 | 31/12/9999 |
| 8580 | Avelgem | 1/01/1900 | 31/12/9999 |
| 8581 | Kerkhove | 1/01/1900 | 31/12/9999 |
| 8581 | Waarmaarde | 1/01/1900 | 31/12/9999 |
| 8582 | Outrijve | 1/01/1900 | 31/12/9999 |
| 8583 | Bossuit | 1/01/1900 | 31/12/9999 |
| 8587 | Espierres | 1/01/1900 | 31/12/9999 |
| 8587 | Espierres-Helchin | 1/01/1900 | 31/12/9999 |
| 8587 | Helchin | 1/01/1900 | 31/12/9999 |
| 8600 | Beerst | 1/01/1900 | 31/12/9999 |
| 8600 | Dixmude | 1/01/1900 | 31/12/9999 |
| 8600 | Driekapellen | 1/01/1900 | 31/12/9999 |
| 8600 | Esen | 1/01/1900 | 31/12/9999 |
| 8600 | Kaaskerke | 1/01/1900 | 31/12/9999 |
| 8600 | Keiem | 1/01/1900 | 31/12/9999 |
| 8600 | Lampernisse | 1/01/1900 | 31/12/9999 |
| 8600 | Leki | 1/01/1900 | 31/12/9999 |
| 8600 | Nieuwkapelle | 1/01/1900 | 31/12/9999 |
| 8600 | Oostkerke (Diksmuide) | 1/01/1900 | 31/12/9999 |
| 8600 | Oudekapelle | 1/01/1900 | 31/12/9999 |
| 8600 | Pervijze | 1/01/1900 | 31/12/9999 |
| 8600 | Sint-Jacobs-Kapelle | 1/01/1900 | 31/12/9999 |
| 8600 | Stuivekenskerke | 1/01/1900 | 31/12/9999 |
| 8600 | Vladslo | 1/01/1900 | 31/12/9999 |
| 8600 | Woumen | 1/01/1900 | 31/12/9999 |
| 8610 | Handzame | 1/01/1900 | 31/12/9999 |
| 8610 | Kortemark | 1/01/1900 | 31/12/9999 |
| 8610 | Werken | 1/01/1900 | 31/12/9999 |
| 8610 | Zarren | 1/01/1900 | 31/12/9999 |
| 8610 | Zarren-Werken | 1/01/1900 | 31/12/9999 |
| 8620 | Nieuport | 1/01/1900 | 31/12/9999 |
| 8620 | Ramskapelle (Nieuwpoort) | 1/01/1900 | 31/12/9999 |
| 8620 | Sint-Joris (Nieuwpoort) | 1/01/1900 | 31/12/9999 |
| 8630 | Avekapelle | 1/01/1900 | 31/12/9999 |
| 8630 | Beauvoorde | 1/01/1900 | 31/12/9999 |
| 8630 | Booitshoeke | 1/01/1900 | 31/12/9999 |
| 8630 | Bulskamp | 1/01/1900 | 31/12/9999 |
| 8630 | De Moeren | 1/01/1900 | 31/12/9999 |
| 8630 | Eggewaartskapelle | 1/01/1900 | 31/12/9999 |

| Code Postal | Commune | A partir de | Jusqu' à |
|-------------|-----------------------|-------------|------------|
| 8630 | Furnes | 1/01/1900 | 31/12/9999 |
| 8630 | Houtem (W.-VI.) | 1/01/1900 | 31/12/9999 |
| 8630 | Steenkerke (W.-VI.) | 1/01/1900 | 31/12/9999 |
| 8630 | Vinkem | 1/01/1900 | 31/12/9999 |
| 8630 | Wulveringem | 1/01/1900 | 31/12/9999 |
| 8630 | Zoutenaai | 1/01/1900 | 31/12/9999 |
| 8640 | Oostvleteren | 1/01/1900 | 31/12/9999 |
| 8640 | Vleteren | 1/01/1900 | 31/12/9999 |
| 8640 | Westvleteren | 1/01/1900 | 31/12/9999 |
| 8640 | Woesten | 1/01/1900 | 31/12/9999 |
| 8647 | Lo | 1/01/1900 | 31/12/9999 |
| 8647 | Lo-Reninge | 1/01/1900 | 31/12/9999 |
| 8647 | Noordschote | 1/01/1900 | 31/12/9999 |
| 8647 | Pollinkhove | 1/01/1900 | 31/12/9999 |
| 8647 | Reninge | 1/01/1900 | 31/12/9999 |
| 8650 | Houthulst | 1/01/1900 | 31/12/9999 |
| 8650 | Klerken | 1/01/1900 | 31/12/9999 |
| 8650 | Merkem | 1/01/1900 | 31/12/9999 |
| 8660 | Adinkerke | 1/01/1900 | 31/12/9999 |
| 8660 | La Panne | 1/01/1900 | 31/12/9999 |
| 8670 | Koksijde | 1/01/1900 | 31/12/9999 |
| 8670 | Oostduinkerke | 1/01/1900 | 31/12/9999 |
| 8670 | Wulpen | 1/01/1900 | 31/12/9999 |
| 8680 | Bovekerke | 1/01/1900 | 31/12/9999 |
| 8680 | Koekelare | 1/01/1900 | 31/12/9999 |
| 8680 | Zande | 1/01/1900 | 31/12/9999 |
| 8690 | Alveringem | 1/01/1900 | 31/12/9999 |
| 8690 | Hoogstade | 1/01/1900 | 31/12/9999 |
| 8690 | Oeren | 1/01/1900 | 31/12/9999 |
| 8690 | Sint-Rijkers | 1/01/1900 | 31/12/9999 |
| 8691 | Beveren-aan-den-Ijzer | 1/01/1900 | 31/12/9999 |
| 8691 | Gijverinkhove | 1/01/1900 | 31/12/9999 |
| 8691 | Izenberge | 1/01/1900 | 31/12/9999 |
| 8691 | Leisele | 1/01/1900 | 31/12/9999 |
| 8691 | Stavele | 1/01/1900 | 31/12/9999 |
| 8700 | Aarsele | 1/01/1900 | 31/12/9999 |
| 8700 | Kanegem | 1/01/1900 | 31/12/9999 |
| 8700 | Schuijfskapelle | 1/01/1900 | 31/12/9999 |
| 8700 | Tielt | 1/01/1900 | 31/12/9999 |
| 8710 | Ooigem | 1/01/1900 | 31/12/9999 |
| 8710 | Sint-Baafs-Vijve | 1/01/1900 | 31/12/9999 |
| 8710 | Wielsbeke | 1/01/1900 | 31/12/9999 |
| 8720 | Dentergem | 1/01/1900 | 31/12/9999 |
| 8720 | Markegem | 1/01/1900 | 31/12/9999 |
| 8720 | Oeselgem | 1/01/1900 | 31/12/9999 |
| 8720 | Wakken | 1/01/1900 | 31/12/9999 |
| 8730 | Beernem | 1/01/1900 | 31/12/9999 |
| 8730 | Oedelem | 1/01/1900 | 31/12/9999 |
| 8730 | Sint-Joris (Beernem) | 1/01/1900 | 31/12/9999 |
| 8740 | Egem | 1/01/1900 | 31/12/9999 |
| 8740 | Pittem | 1/01/1900 | 31/12/9999 |
| 8750 | Wingene | 1/01/1900 | 31/12/9999 |
| 8750 | Zwevezele | 1/01/1900 | 31/12/9999 |
| 8755 | Ruiselede | 1/01/1900 | 31/12/9999 |
| 8760 | Meulebeke | 1/01/1900 | 31/12/9999 |
| 8770 | Ingelmunster | 1/01/1900 | 31/12/9999 |
| 8780 | Oostrozebeke | 1/01/1900 | 31/12/9999 |
| 8790 | Waregem | 1/01/1900 | 31/12/9999 |
| 8791 | Beveren (Leie) | 1/01/1900 | 31/12/9999 |
| 8792 | Desselgem | 1/01/1900 | 31/12/9999 |
| 8793 | Sint-Eloois-Vijve | 1/01/1900 | 31/12/9999 |
| 8800 | Beveren (Roeselare) | 1/01/1900 | 31/12/9999 |
| 8800 | Oekene | 1/01/1900 | 31/12/9999 |
| 8800 | Roulers | 1/01/1900 | 31/12/9999 |
| 8800 | Rumbeke | 1/01/1900 | 31/12/9999 |
| 8810 | Lichtervelde | 1/01/1900 | 31/12/9999 |
| 8820 | Torhout | 1/01/1900 | 31/12/9999 |
| 8830 | Gits | 1/01/1900 | 31/12/9999 |
| 8830 | Hooglede | 1/01/1900 | 31/12/9999 |
| 8840 | Oostnieuwkerke | 1/01/1900 | 31/12/9999 |

| Code Postal | Commune | A partir de | Jusqu' à |
|-------------|------------------------|-------------|------------|
| 8840 | Staden | 1/01/1900 | 31/12/9999 |
| 8840 | Westrozebeke | 1/01/1900 | 31/12/9999 |
| 8850 | Ardooi | 1/01/1900 | 31/12/9999 |
| 8851 | Koolskamp | 1/01/1900 | 31/12/9999 |
| 8860 | Lendeled | 1/01/1900 | 31/12/9999 |
| 8870 | Emelgem | 1/01/1900 | 31/12/9999 |
| 8870 | Izegem | 1/01/1900 | 31/12/9999 |
| 8870 | Kachtem | 1/01/1900 | 31/12/9999 |
| 8880 | Ledegem | 1/01/1900 | 31/12/9999 |
| 8880 | Rollegem-Kapelle | 1/01/1900 | 31/12/9999 |
| 8880 | Sint-Eloois-Winkel | 1/01/1900 | 31/12/9999 |
| 8890 | Dadizele | 1/01/1900 | 31/12/9999 |
| 8890 | Moorslede | 1/01/1900 | 31/12/9999 |
| 8900 | Brielen | 1/01/1900 | 31/12/9999 |
| 8900 | Dikkebus | 1/01/1900 | 31/12/9999 |
| 8900 | Sint-Jan | 1/01/1900 | 31/12/9999 |
| 8900 | Ypres | 1/01/1900 | 31/12/9999 |
| 8902 | Hollebeke | 1/01/1900 | 31/12/9999 |
| 8902 | Voormezele | 1/01/1900 | 31/12/9999 |
| 8902 | Zillebeke | 1/01/1900 | 31/12/9999 |
| 8904 | Boezinge | 1/01/1900 | 31/12/9999 |
| 8904 | Zuidschote | 1/01/1900 | 31/12/9999 |
| 8906 | Elverdinge | 1/01/1900 | 31/12/9999 |
| 8908 | Vlamertinge | 1/01/1900 | 31/12/9999 |
| 8920 | Bikschote | 1/01/1900 | 31/12/9999 |
| 8920 | Langemark | 1/01/1900 | 31/12/9999 |
| 8920 | Langemark-Poelkapelle | 1/01/1900 | 31/12/9999 |
| 8920 | Poelkapelle | 1/01/1900 | 31/12/9999 |
| 8930 | Lauwe | 1/01/1900 | 31/12/9999 |
| 8930 | Menin | 1/01/1900 | 31/12/9999 |
| 8930 | Rekkem | 1/01/1900 | 31/12/9999 |
| 8940 | Geluwe | 1/01/1900 | 31/12/9999 |
| 8940 | Wervik | 1/01/1900 | 31/12/9999 |
| 8950 | Heuvelland | 1/01/1900 | 31/12/9999 |
| 8950 | Nieuwkerke | 1/01/1900 | 31/12/9999 |
| 8951 | Dranouter | 1/01/1900 | 31/12/9999 |
| 8952 | Wulvergem | 1/01/1900 | 31/12/9999 |
| 8953 | Wijtschate | 1/01/1900 | 31/12/9999 |
| 8954 | Westouter | 1/01/1900 | 31/12/9999 |
| 8956 | Kemmel | 1/01/1900 | 31/12/9999 |
| 8957 | Messines | 1/01/1900 | 31/12/9999 |
| 8958 | Loker | 1/01/1900 | 31/12/9999 |
| 8970 | Poperinge | 1/01/1900 | 31/12/9999 |
| 8970 | Reningelst | 1/01/1900 | 31/12/9999 |
| 8972 | Krombeke | 1/01/1900 | 31/12/9999 |
| 8972 | Proven | 1/01/1900 | 31/12/9999 |
| 8972 | Roesbrugge-Haringe | 1/01/1900 | 31/12/9999 |
| 8978 | Watou | 1/01/1900 | 31/12/9999 |
| 8980 | Beselare | 1/01/1900 | 31/12/9999 |
| 8980 | Geluveld | 1/01/1900 | 31/12/9999 |
| 8980 | Passendale | 1/01/1900 | 31/12/9999 |
| 8980 | Zandvoorde (Zonnebeke) | 1/01/1900 | 31/12/9999 |
| 8980 | Zonnebeke | 1/01/1900 | 31/12/9999 |
| 9000 | Gand | 1/01/1900 | 31/12/9999 |
| 9030 | Mariakerke (Gent) | 1/01/1900 | 31/12/9999 |
| 9031 | Drongen | 1/01/1900 | 31/12/9999 |
| 9032 | Wondelgem | 1/01/1900 | 31/12/9999 |
| 9040 | Sint-Amandsberg (Gent) | 1/01/1900 | 31/12/9999 |
| 9041 | Oostakker | 1/01/1900 | 31/12/9999 |
| 9042 | Desteldonk | 1/01/1900 | 31/12/9999 |
| 9042 | Mendonk | 1/01/1900 | 31/12/9999 |
| 9042 | Sint-Kruis-Winkel | 1/01/1900 | 31/12/9999 |
| 9050 | Gentbrugge | 1/01/1900 | 31/12/9999 |
| 9050 | Ledeberg (Gent) | 1/01/1900 | 31/12/9999 |
| 9051 | Afsnee | 1/01/1900 | 31/12/9999 |
| 9051 | Sint-Denijs-Westrem | 1/01/1900 | 31/12/9999 |
| 9052 | Zwijnaarde | 1/01/1900 | 31/12/9999 |
| 9060 | Zelzate | 1/01/1900 | 31/12/9999 |
| 9070 | Destelbergen | 1/01/1900 | 31/12/9999 |
| 9070 | Heusden (O.-VI.) | 1/01/1900 | 31/12/9999 |

| Code Postal | Commune | A partir de | Jusqu' à |
|-------------|-----------------------------|-------------|------------|
| 9080 | Beervelde | 1/01/1900 | 31/12/9999 |
| 9080 | Lochristi | 1/01/1900 | 31/12/9999 |
| 9080 | Zaffelare | 1/01/1900 | 31/12/9999 |
| 9080 | Zeveneken | 1/01/1900 | 31/12/9999 |
| 9090 | Gontrode | 1/01/1900 | 31/12/9999 |
| 9090 | Melle | 1/01/1900 | 31/12/9999 |
| 9100 | Nieuwkerken-Waas | 1/01/1900 | 31/12/9999 |
| 9100 | Saint-Nicolas | 1/01/1900 | 31/12/9999 |
| 9111 | Belsele (Sint-Niklaas) | 1/01/1900 | 31/12/9999 |
| 9112 | Sinaai-Waas | 1/01/1900 | 31/12/9999 |
| 9120 | Beveren-Waas | 1/01/1900 | 31/12/9999 |
| 9120 | Haasdonk | 1/01/1900 | 31/12/9999 |
| 9120 | Kallo (Beveren-Waas) | 1/01/1900 | 31/12/9999 |
| 9120 | Melsele | 1/01/1900 | 31/12/9999 |
| 9120 | Vrasene | 1/01/1900 | 31/12/9999 |
| 9130 | Doel | 1/01/1900 | 31/12/9999 |
| 9130 | Kallo (Kieldrecht) | 1/01/1900 | 31/12/9999 |
| 9130 | Kieldrecht (Beveren) | 1/01/1900 | 31/12/9999 |
| 9130 | Verrebroek | 1/01/1900 | 31/12/9999 |
| 9140 | Elversele | 1/01/1900 | 31/12/9999 |
| 9140 | Steendorp | 1/01/1900 | 31/12/9999 |
| 9140 | Tamise | 1/01/1900 | 31/12/9999 |
| 9140 | Tielrode | 1/01/1900 | 31/12/9999 |
| 9150 | Bazel | 1/01/1900 | 31/12/9999 |
| 9150 | Kruibeke | 1/01/1900 | 31/12/9999 |
| 9150 | Rupelmonde | 1/01/1900 | 31/12/9999 |
| 9160 | Daknam | 1/01/1900 | 31/12/9999 |
| 9160 | Eksaarde | 1/01/1900 | 31/12/9999 |
| 9160 | Lokeren | 1/01/1900 | 31/12/9999 |
| 9170 | De Klinge | 1/01/1900 | 31/12/9999 |
| 9170 | Meerdonk | 1/01/1900 | 31/12/9999 |
| 9170 | Sint-Gillis-Waas | 1/01/1900 | 31/12/9999 |
| 9170 | Sint-Pauwels | 1/01/1900 | 31/12/9999 |
| 9180 | Moerbeke-Waas | 1/01/1900 | 31/12/9999 |
| 9185 | Wachtebeke | 1/01/1900 | 31/12/9999 |
| 9190 | Kemzeke | 1/01/1900 | 31/12/9999 |
| 9190 | Stekene | 1/01/1900 | 31/12/9999 |
| 9200 | Appels | 1/01/1900 | 31/12/9999 |
| 9200 | Baasrode | 1/01/1900 | 31/12/9999 |
| 9200 | Grembergen | 1/01/1900 | 31/12/9999 |
| 9200 | Mespelare | 1/01/1900 | 31/12/9999 |
| 9200 | Oudegem | 1/01/1900 | 31/12/9999 |
| 9200 | Schoonaarde | 1/01/1900 | 31/12/9999 |
| 9200 | Sint-Gillis-bij-Dendermonde | 1/01/1900 | 31/12/9999 |
| 9200 | Termonde | 1/01/1900 | 31/12/9999 |
| 9220 | Hamme (O.-Vl.) | 1/01/1900 | 31/12/9999 |
| 9220 | Moerzeke | 1/01/1900 | 31/12/9999 |
| 9230 | Massemen | 1/01/1900 | 31/12/9999 |
| 9230 | Westrem | 1/01/1900 | 31/12/9999 |
| 9230 | Wetteren | 1/01/1900 | 31/12/9999 |
| 9240 | Zeke | 1/01/1900 | 31/12/9999 |
| 9250 | Waasmunster | 1/01/1900 | 31/12/9999 |
| 9255 | Buggenhout | 1/01/1900 | 31/12/9999 |
| 9255 | Opdorp | 1/01/1900 | 31/12/9999 |
| 9260 | Schellebelle | 1/01/1900 | 31/12/9999 |
| 9260 | Serskamp | 1/01/1900 | 31/12/9999 |
| 9260 | Wichelen | 1/01/1900 | 31/12/9999 |
| 9270 | Kalken | 1/01/1900 | 31/12/9999 |
| 9270 | Laarne | 1/01/1900 | 31/12/9999 |
| 9280 | Denderbelle | 1/01/1900 | 31/12/9999 |
| 9280 | Lebbeke | 1/01/1900 | 31/12/9999 |
| 9280 | Wieze | 1/01/1900 | 31/12/9999 |
| 9290 | Berlare | 1/01/1900 | 31/12/9999 |
| 9290 | Overmere | 1/01/1900 | 31/12/9999 |
| 9290 | Uitbergen | 1/01/1900 | 31/12/9999 |
| 9300 | Alost | 1/01/1900 | 31/12/9999 |
| 9308 | Gijzegem | 1/01/1900 | 31/12/9999 |
| 9308 | Hofstade (O.-Vl.) | 1/01/1900 | 31/12/9999 |
| 9310 | Baardegem | 1/01/1900 | 31/12/9999 |
| 9310 | Herdersem | 1/01/1900 | 31/12/9999 |

| Code Postal | Commune | A partir de | Jusqu' à |
|-------------|-----------------------|-------------|------------|
| 9310 | Meldert (O.-VL.) | 1/01/1900 | 31/12/9999 |
| 9310 | Moorsele | 1/01/1900 | 31/12/9999 |
| 9320 | Erembodegem (Aalst) | 1/01/1900 | 31/12/9999 |
| 9320 | Nieuwerkerken (Aalst) | 1/01/1900 | 31/12/9999 |
| 9340 | Impe | 1/01/1900 | 31/12/9999 |
| 9340 | Lede | 1/01/1900 | 31/12/9999 |
| 9340 | Oordegem | 1/01/1900 | 31/12/9999 |
| 9340 | Smetlede | 1/01/1900 | 31/12/9999 |
| 9340 | Wanzele | 1/01/1900 | 31/12/9999 |
| 9400 | Appelterre-Eichem | 1/01/1900 | 31/12/9999 |
| 9400 | Denderwindeke | 1/01/1900 | 31/12/9999 |
| 9400 | Lieferringe | 1/01/1900 | 31/12/9999 |
| 9400 | Nederhasselt | 1/01/1900 | 31/12/9999 |
| 9400 | Ninove | 1/01/1900 | 31/12/9999 |
| 9400 | Okegem | 1/01/1900 | 31/12/9999 |
| 9400 | Voorde | 1/01/1900 | 31/12/9999 |
| 9401 | Pollare | 1/01/1900 | 31/12/9999 |
| 9402 | Meerbeke | 1/01/1900 | 31/12/9999 |
| 9403 | Neigem | 1/01/1900 | 31/12/9999 |
| 9404 | Aspelare | 1/01/1900 | 31/12/9999 |
| 9406 | Outer | 1/01/1900 | 31/12/9999 |
| 9420 | Aaigem | 1/01/1900 | 31/12/9999 |
| 9420 | Bambrugge | 1/01/1900 | 31/12/9999 |
| 9420 | Burst | 1/01/1900 | 31/12/9999 |
| 9420 | Erondegem | 1/01/1900 | 31/12/9999 |
| 9420 | Erpe | 1/01/1900 | 31/12/9999 |
| 9420 | Erpe-Mere | 1/01/1900 | 31/12/9999 |
| 9420 | Mere | 1/01/1900 | 31/12/9999 |
| 9420 | Ottergem | 1/01/1900 | 31/12/9999 |
| 9420 | Vlekkem | 1/01/1900 | 31/12/9999 |
| 9450 | Denderhoutem | 1/01/1900 | 31/12/9999 |
| 9450 | Haaltert | 1/01/1900 | 31/12/9999 |
| 9450 | Heldergem | 1/01/1900 | 31/12/9999 |
| 9451 | Kerksken | 1/01/1900 | 31/12/9999 |
| 9470 | Denderleeuw | 1/01/1900 | 31/12/9999 |
| 9472 | Iddergem | 1/01/1900 | 31/12/9999 |
| 9473 | Welle | 1/01/1900 | 31/12/9999 |
| 9500 | Goferdinge | 1/01/1900 | 31/12/9999 |
| 9500 | Grammont | 1/01/1900 | 31/12/9999 |
| 9500 | Moerbeke | 1/01/1900 | 31/12/9999 |
| 9500 | Nederboelare | 1/01/1900 | 31/12/9999 |
| 9500 | Onkerzele | 1/01/1900 | 31/12/9999 |
| 9500 | Ophasselt | 1/01/1900 | 31/12/9999 |
| 9500 | Overboelare | 1/01/1900 | 31/12/9999 |
| 9500 | Viane | 1/01/1900 | 31/12/9999 |
| 9500 | Zarlardinge | 1/01/1900 | 31/12/9999 |
| 9506 | Grimminge | 1/01/1900 | 31/12/9999 |
| 9506 | Idegem | 1/01/1900 | 31/12/9999 |
| 9506 | Nieuwenhove | 1/01/1900 | 31/12/9999 |
| 9506 | Schendelbeke | 1/01/1900 | 31/12/9999 |
| 9506 | Smeerebbe-Vloerzegem | 1/01/1900 | 31/12/9999 |
| 9506 | Waarbeke | 1/01/1900 | 31/12/9999 |
| 9506 | Zandbergen | 1/01/1900 | 31/12/9999 |
| 9520 | Bavegem | 1/01/1900 | 31/12/9999 |
| 9520 | Sint-Lievens-Houtem | 1/01/1900 | 31/12/9999 |
| 9520 | Vlierzele | 1/01/1900 | 31/12/9999 |
| 9520 | Zonnegem | 1/01/1900 | 31/12/9999 |
| 9521 | Letterhoutem | 1/01/1900 | 31/12/9999 |
| 9550 | Herzele | 1/01/1900 | 31/12/9999 |
| 9550 | Hillegem | 1/01/1900 | 31/12/9999 |
| 9550 | Sint-Antelinks | 1/01/1900 | 31/12/9999 |
| 9550 | Sint-Lievens-Esse | 1/01/1900 | 31/12/9999 |
| 9550 | Steenhuize-Wijnhuize | 1/01/1900 | 31/12/9999 |
| 9550 | Woubrechtgem | 1/01/1900 | 31/12/9999 |
| 9551 | Ressegem | 1/01/1900 | 31/12/9999 |
| 9552 | Borsbeke | 1/01/1900 | 31/12/9999 |
| 9570 | Deftinge | 1/01/1900 | 31/12/9999 |
| 9570 | Lierde | 1/01/1900 | 31/12/9999 |
| 9570 | Sint-Maria-Lierde | 1/01/1900 | 31/12/9999 |
| 9571 | Hemelveedegem | 1/01/1900 | 31/12/9999 |

| Code Postal | Commune | A partir de | Jusqu' à |
|-------------|------------------------------|-------------|------------|
| 9572 | Sint-Martens-Lierde | 1/01/1900 | 31/12/9999 |
| 9600 | Renaix | 1/01/1900 | 31/12/9999 |
| 9620 | Elene | 1/01/1900 | 31/12/9999 |
| 9620 | Erwetegem | 1/01/1900 | 31/12/9999 |
| 9620 | Godveerdegem | 1/01/1900 | 31/12/9999 |
| 9620 | Grotenberge | 1/01/1900 | 31/12/9999 |
| 9620 | Leeuwergem | 1/01/1900 | 31/12/9999 |
| 9620 | Oombergen (Zottegem) | 1/01/1900 | 31/12/9999 |
| 9620 | Sint-Goriks-Oudenhove | 1/01/1900 | 31/12/9999 |
| 9620 | Sint-Maria-Oudenhove (Zott.) | 1/01/1900 | 31/12/9999 |
| 9620 | Strijpen | 1/01/1900 | 31/12/9999 |
| 9620 | Velzeke-Ruddershove | 1/01/1900 | 31/12/9999 |
| 9620 | Zottegem | 1/01/1900 | 31/12/9999 |
| 9630 | Beerlegem | 1/01/1900 | 31/12/9999 |
| 9630 | Dikkele | 1/01/1900 | 31/12/9999 |
| 9630 | Hundelgem | 1/01/1900 | 31/12/9999 |
| 9630 | Meilegem | 1/01/1900 | 31/12/9999 |
| 9630 | Munkzwalm | 1/01/1900 | 31/12/9999 |
| 9630 | Paulatem | 1/01/1900 | 31/12/9999 |
| 9630 | Roborst | 1/01/1900 | 31/12/9999 |
| 9630 | Rozebeke | 1/01/1900 | 31/12/9999 |
| 9630 | Sint-Blasius-Boekel | 1/01/1900 | 31/12/9999 |
| 9630 | Sint-Denijs-Boekel | 1/01/1900 | 31/12/9999 |
| 9630 | Sint-Maria-Latem | 1/01/1900 | 31/12/9999 |
| 9630 | Zwalm | 1/01/1900 | 31/12/9999 |
| 9636 | Nederzwalm-Hermelgem | 1/01/1900 | 31/12/9999 |
| 9660 | Brakel | 1/01/1900 | 31/12/9999 |
| 9660 | Elst | 1/01/1900 | 31/12/9999 |
| 9660 | Everbeek | 1/01/1900 | 31/12/9999 |
| 9660 | Michelbeke | 1/01/1900 | 31/12/9999 |
| 9660 | Nederbrakel | 1/01/1900 | 31/12/9999 |
| 9660 | Opbrakel | 1/01/1900 | 31/12/9999 |
| 9660 | Sint-Maria-Oudenhove (Brak.) | 1/01/1900 | 31/12/9999 |
| 9660 | Zegelsem | 1/01/1900 | 31/12/9999 |
| 9661 | Parike | 1/01/1900 | 31/12/9999 |
| 9667 | Horebeke | 1/01/1900 | 31/12/9999 |
| 9667 | Sint-Kornelis-Horebeke | 1/01/1900 | 31/12/9999 |
| 9667 | Sint-Maria-Horebeke | 1/01/1900 | 31/12/9999 |
| 9680 | Etikhove | 1/01/1900 | 31/12/9999 |
| 9680 | Maarke-Kerkem | 1/01/1900 | 31/12/9999 |
| 9680 | Maarkedal | 1/01/1900 | 31/12/9999 |
| 9681 | Nukerke | 1/01/1900 | 31/12/9999 |
| 9688 | Schorisse | 1/01/1900 | 31/12/9999 |
| 9690 | Berchem (O.-VI.) | 1/01/1900 | 31/12/9999 |
| 9690 | Kluisbergen | 1/01/1900 | 31/12/9999 |
| 9690 | Kwaremont | 1/01/1900 | 31/12/9999 |
| 9690 | Ruien | 1/01/1900 | 31/12/9999 |
| 9690 | Zulzeke | 1/01/1900 | 31/12/9999 |
| 9700 | Audenarde | 1/01/1900 | 31/12/9999 |
| 9700 | Bevere | 1/01/1900 | 31/12/9999 |
| 9700 | Edelare | 1/01/1900 | 31/12/9999 |
| 9700 | Eine | 1/01/1900 | 31/12/9999 |
| 9700 | Ename | 1/01/1900 | 31/12/9999 |
| 9700 | Heurne | 1/01/1900 | 31/12/9999 |
| 9700 | Leupegem | 1/01/1900 | 31/12/9999 |
| 9700 | Mater | 1/01/1900 | 31/12/9999 |
| 9700 | Melden | 1/01/1900 | 31/12/9999 |
| 9700 | Mullem | 1/01/1900 | 31/12/9999 |
| 9700 | Nederename | 1/01/1900 | 31/12/9999 |
| 9700 | Volkegem | 1/01/1900 | 31/12/9999 |
| 9700 | Welden | 1/01/1900 | 31/12/9999 |
| 9750 | Huise | 1/01/1900 | 31/12/9999 |
| 9750 | Ouwegem | 1/01/1900 | 31/12/9999 |
| 9750 | Zingem | 1/01/1900 | 31/12/9999 |
| 9770 | Kruishoutem | 1/01/1900 | 31/12/9999 |
| 9771 | Nokere | 1/01/1900 | 31/12/9999 |
| 9772 | Wannegem-Lede | 1/01/1900 | 31/12/9999 |
| 9790 | Elsegem | 1/01/1900 | 31/12/9999 |
| 9790 | Moregem | 1/01/1900 | 31/12/9999 |
| 9790 | Ooike (Wortegem-Petegem) | 1/01/1900 | 31/12/9999 |

| Code Postal | Commune | A partir de | Jusqu' à |
|-------------|------------------------|-------------|------------|
| 9790 | Petegem-aan-de-Schelde | 1/01/1900 | 31/12/9999 |
| 9790 | Wortegem | 1/01/1900 | 31/12/9999 |
| 9790 | Wortegem-Petegem | 1/01/1900 | 31/12/9999 |
| 9800 | Astene | 1/01/1900 | 31/12/9999 |
| 9800 | Bachte-Maria-Leerne | 1/01/1900 | 31/12/9999 |
| 9800 | Deinze | 1/01/1900 | 31/12/9999 |
| 9800 | Gottem | 1/01/1900 | 31/12/9999 |
| 9800 | Grammene | 1/01/1900 | 31/12/9999 |
| 9800 | Meigem | 1/01/1900 | 31/12/9999 |
| 9800 | Petegem-aan-de-Leie | 1/01/1900 | 31/12/9999 |
| 9800 | Sint-Martens-Leerne | 1/01/1900 | 31/12/9999 |
| 9800 | Vinkt | 1/01/1900 | 31/12/9999 |
| 9800 | Wontergem | 1/01/1900 | 31/12/9999 |
| 9800 | Zeveren | 1/01/1900 | 31/12/9999 |
| 9810 | Eke | 1/01/1900 | 31/12/9999 |
| 9810 | Nazareth | 1/01/1900 | 31/12/9999 |
| 9820 | Bottelare | 1/01/1900 | 31/12/9999 |
| 9820 | Lemberge | 1/01/1900 | 31/12/9999 |
| 9820 | Melsen | 1/01/1900 | 31/12/9999 |
| 9820 | Merelbeke | 1/01/1900 | 31/12/9999 |
| 9820 | Munte | 1/01/1900 | 31/12/9999 |
| 9820 | Schelderode | 1/01/1900 | 31/12/9999 |
| 9830 | Sint-Martens-Latem | 1/01/1900 | 31/12/9999 |
| 9831 | Deurle | 1/01/1900 | 31/12/9999 |
| 9840 | De Pinte | 1/01/1900 | 31/12/9999 |
| 9840 | Zevergem | 1/01/1900 | 31/12/9999 |
| 9850 | Hansbeke | 1/01/1900 | 31/12/9999 |
| 9850 | Landegem | 1/01/1900 | 31/12/9999 |
| 9850 | Merendree | 1/01/1900 | 31/12/9999 |
| 9850 | Nevele | 1/01/1900 | 31/12/9999 |
| 9850 | Poesele | 1/01/1900 | 31/12/9999 |
| 9850 | Vosselare | 1/01/1900 | 31/12/9999 |
| 9860 | Balegem | 1/01/1900 | 31/12/9999 |
| 9860 | Gijzenzele | 1/01/1900 | 31/12/9999 |
| 9860 | Landskouter | 1/01/1900 | 31/12/9999 |
| 9860 | Moortsele | 1/01/1900 | 31/12/9999 |
| 9860 | Oosterzele | 1/01/1900 | 31/12/9999 |
| 9860 | Scheldewindeke | 1/01/1900 | 31/12/9999 |
| 9870 | Machelen (O.-Vl.) | 1/01/1900 | 31/12/9999 |
| 9870 | Olsene | 1/01/1900 | 31/12/9999 |
| 9870 | Zulte | 1/01/1900 | 31/12/9999 |
| 9880 | Aalter | 1/01/1900 | 31/12/9999 |
| 9880 | Lotenhulle | 1/01/1900 | 31/12/9999 |
| 9880 | Poeke | 1/01/1900 | 31/12/9999 |
| 9881 | Bellem | 1/01/1900 | 31/12/9999 |
| 9890 | Asper | 1/01/1900 | 31/12/9999 |
| 9890 | Baaigem | 1/01/1900 | 31/12/9999 |
| 9890 | Dikkelvenne | 1/01/1900 | 31/12/9999 |
| 9890 | Gavere | 1/01/1900 | 31/12/9999 |
| 9890 | Semmerzake | 1/01/1900 | 31/12/9999 |
| 9890 | Vurste | 1/01/1900 | 31/12/9999 |
| 9900 | Eeklo | 1/01/1900 | 31/12/9999 |
| 9910 | Knesselare | 1/01/1900 | 31/12/9999 |
| 9910 | Ursel | 1/01/1900 | 31/12/9999 |
| 9920 | Lovendegem | 1/01/1900 | 31/12/9999 |
| 9921 | Vinderhout | 1/01/1900 | 31/12/9999 |
| 9930 | Zomergem | 1/01/1900 | 31/12/9999 |
| 9931 | Oostwinkel | 1/01/1900 | 31/12/9999 |
| 9932 | Ronsele | 1/01/1900 | 31/12/9999 |
| 9940 | Ertvelde | 1/01/1900 | 31/12/9999 |
| 9940 | Evergem | 1/01/1900 | 31/12/9999 |
| 9940 | Kluizen | 1/01/1900 | 31/12/9999 |
| 9940 | Sleidinge | 1/01/1900 | 31/12/9999 |
| 9950 | Waarschoot | 1/01/1900 | 31/12/9999 |
| 9960 | Assenede | 1/01/1900 | 31/12/9999 |
| 9961 | Boekhoute | 1/01/1900 | 31/12/9999 |
| 9968 | Bassevelde | 1/01/1900 | 31/12/9999 |
| 9968 | Oosteeklo | 1/01/1900 | 31/12/9999 |
| 9970 | Kaprijke | 1/01/1900 | 31/12/9999 |
| 9971 | Lembeke | 1/01/1900 | 31/12/9999 |

| Code Postal | Commune | A partir de | Jusqu' à |
|--------------------|-------------------|--------------------|-----------------|
| 9980 | Sint-Laureins | 1/01/1900 | 31/12/9999 |
| 9981 | Sint-Margriete | 1/01/1900 | 31/12/9999 |
| 9982 | Sint-Jan-in-Eremo | 1/01/1900 | 31/12/9999 |
| 9988 | Waterland-Oudeman | 1/01/1900 | 31/12/9999 |
| 9988 | Watervliet | 1/01/1900 | 31/12/9999 |
| 9990 | Maldegem | 1/01/1900 | 31/12/9999 |
| 9991 | Adegem | 1/01/1900 | 31/12/9999 |
| 9992 | Middelburg | 1/01/1900 | 31/12/9999 |

Chomage: scenario 1 - ONEM 8 - Annexe numéro 26: Commissions paritaires
Version: 2005/2

Date de publication:

26/05/2005

Contenu de l'annexe: 



AN2005-1-Fr26.pdf



AN2005-1-Fr26.doc



AN2005-1-Fr26.xls



AN2005-1-FR26.txt



AN2005-1-FR26.xml

| Numéro | Libellé | Catégorie | Date de début de validité | Date de fin de validité |
|--------|---|--|---------------------------|-------------------------|
| 100 | Commission paritaire auxiliaire pour ouvriers (non constituées, étant donné que le président, le vice-président et les membres n'ont pas été nommés) | Organes paritaires compétents pour les travailleurs dont l'occupation est de caractère principalement manuel et leurs employeurs | 01/01/1900 | 01/01/9999 |
| 101 | Commission nationale mixte des mines | Organes paritaires compétents pour les travailleurs dont l'occupation est de caractère principalement manuel et leurs employeurs | 01/01/1900 | 01/01/9999 |
| 102 | Commission paritaire de l'industrie des carrières | Organes paritaires compétents pour les travailleurs dont l'occupation est de caractère principalement manuel et leurs employeurs | 01/01/1900 | 01/01/9999 |
| 102.01 | Sous-commission paritaire de l'industrie des carrières de petit granit et de calcaire à tailler de la province de Hainaut | Organes paritaires compétents pour les travailleurs dont l'occupation est de caractère principalement manuel et leurs employeurs | 01/01/1900 | 01/01/9999 |
| 102.02 | Sous-commission paritaire de l'industrie des carrières de petit granit et de calcaire à tailler des provinces de Liège et de Namur | Organes paritaires compétents pour les travailleurs dont l'occupation est de caractère principalement manuel et leurs employeurs | 01/01/1900 | 01/01/9999 |
| 102.03 | Sous-commission paritaire des carrières de porphyre de la province de Hainaut et des carrières de quartzite de la province du Brabant wallon | Organes paritaires compétents pour les travailleurs dont l'occupation est de caractère principalement manuel et leurs employeurs | 01/01/1900 | 01/01/9999 |
| 102.04 | Sous-commission paritaire de l'industrie des carrières de grès et de quartzite de tout le territoire du Royaume, à l'exception des carrières de quartzite de la province du Brabant wallon | Organes paritaires compétents pour les travailleurs dont l'occupation est de caractère principalement manuel et leurs employeurs | 01/01/1900 | 01/01/9999 |
| 102.05 | Sous-commission paritaire de l'industrie des carrières de kaolin et de sable exploitées à ciel ouvert dans les provinces du Brabant wallon, de Hainaut, de Liège, de Luxembourg et de Namur | Organes paritaires compétents pour les travailleurs dont l'occupation est de caractère principalement manuel et leurs employeurs | 01/01/1900 | 01/01/9999 |
| 102.06 | Sous-commission paritaire de l'industrie des carrières de gravier et de sable exploitées à ciel ouvert dans les provinces d'Anvers, de Flandre occidentale, de Flandre orientale, de Limbourg et du Brabant flamand | Organes paritaires compétents pour les travailleurs dont l'occupation est de caractère principalement manuel et leurs employeurs | 01/01/1900 | 01/01/9999 |
| 102.07 | Sous-commission paritaire de l'industrie des carrières, cimenteries et fours à chaux de l'arrondissement administratif de Tournai | Organes paritaires compétents pour les travailleurs dont l'occupation est de caractère principalement manuel et leurs employeurs | 01/01/1900 | 01/01/9999 |
| 102.08 | Sous-commission paritaire de l'industrie des carrières et scieries de marbres de tout le territoire du Royaume | Organes paritaires compétents pour les travailleurs dont l'occupation est de caractère principalement manuel et leurs employeurs | 01/01/1900 | 01/01/9999 |
| 102.09 | Sous-commission paritaire de l'industrie des carrières de calcaire non taillé et des fours à chaux, des carrières de dolomies et des fours à dolomies de tout le territoire du Royaume | Organes paritaires compétents pour les travailleurs dont l'occupation est de caractère principalement manuel et leurs employeurs | 01/01/1900 | 01/01/9999 |
| 102.10 | Sous-commission paritaire de l'industrie de la récupération de terrils (non constituées, étant donné que le président, le vice-président et les membres n'ont pas été nommés) | Organes paritaires compétents pour les travailleurs dont l'occupation est de caractère principalement manuel et leurs employeurs | 01/01/1900 | 01/01/9999 |
| 102.11 | Sous-commission paritaire de l'industrie des ardoisières, des carrières de coticules et pierres à rasoir des provinces du Brabant wallon, de Hainaut, de Liège, de Luxembourg et de Namur | Organes paritaires compétents pour les travailleurs dont l'occupation est de caractère principalement manuel et leurs employeurs | 01/01/1900 | 01/01/9999 |
| 104 | Commission paritaire de l'industrie sidérurgique | Organes paritaires compétents pour les travailleurs dont l'occupation est de caractère principalement manuel et leurs employeurs | 01/01/1900 | 01/01/9999 |

| Numéro | Libellé | Catégorie | Date de début de validité | Date de fin de validité |
|--------|--|--|---------------------------|-------------------------|
| 105 | Commission paritaire des métaux non-ferreux | Organes paritaires compétents pour les travailleurs dont l'occupation est de caractère principalement manuel et leurs employeurs | 01/01/1900 | 01/01/9999 |
| 106 | Commission paritaire des industries du ciment | Organes paritaires compétents pour les travailleurs dont l'occupation est de caractère principalement manuel et leurs employeurs | 01/01/1900 | 01/01/9999 |
| 106.01 | Sous-commission paritaire pour les fabriques de ciment | Organes paritaires compétents pour les travailleurs dont l'occupation est de caractère principalement manuel et leurs employeurs | 01/01/1900 | 01/01/9999 |
| 106.02 | Sous-commission paritaire de l'industrie du béton | Organes paritaires compétents pour les travailleurs dont l'occupation est de caractère principalement manuel et leurs employeurs | 01/01/1900 | 01/01/9999 |
| 106.03 | Sous-commission paritaire pour le fibrociment | Organes paritaires compétents pour les travailleurs dont l'occupation est de caractère principalement manuel et leurs employeurs | 01/01/1900 | 01/01/9999 |
| 107 | Commission paritaire des maîtres-tailleurs, des tailleuses et couturières | Organes paritaires compétents pour les travailleurs dont l'occupation est de caractère principalement manuel et leurs employeurs | 01/01/1900 | 01/01/9999 |
| 109 | Commission paritaire de l'industrie de l'habillement et de la confection | Organes paritaires compétents pour les travailleurs dont l'occupation est de caractère principalement manuel et leurs employeurs | 01/01/1900 | 01/01/9999 |
| 110 | Commission paritaire pour l'entretien du textile | Organes paritaires compétents pour les travailleurs dont l'occupation est de caractère principalement manuel et leurs employeurs | 01/01/1900 | 01/01/9999 |
| 111 | Commission paritaire des constructions métallique, mécanique et électrique | Organes paritaires compétents pour les travailleurs dont l'occupation est de caractère principalement manuel et leurs employeurs | 01/01/1900 | 01/01/9999 |
| 112 | Commission paritaire des entreprises de garage | Organes paritaires compétents pour les travailleurs dont l'occupation est de caractère principalement manuel et leurs employeurs | 01/01/1900 | 01/01/9999 |
| 113 | Commission paritaire de l'industrie céramique | Organes paritaires compétents pour les travailleurs dont l'occupation est de caractère principalement manuel et leurs employeurs | 01/01/1900 | 01/01/9999 |
| 113.01 | Sous-commission paritaire de l'industrie de la faïence et de la porcelaine, des articles sanitaires et des abrasifs et des poteries céramiques | Organes paritaires compétents pour les travailleurs dont l'occupation est de caractère principalement manuel et leurs employeurs | 01/01/1900 | 01/01/9999 |
| 113.02 | Sous-commission paritaire des entreprises de carreaux céramiques de revêtement et de pavement | Organes paritaires compétents pour les travailleurs dont l'occupation est de caractère principalement manuel et leurs employeurs | 01/01/1900 | 01/01/9999 |
| 113.03 | Sous-commission paritaire des produits réfractaires | Organes paritaires compétents pour les travailleurs dont l'occupation est de caractère principalement manuel et leurs employeurs | 01/01/1900 | 01/01/9999 |
| 113.04 | Sous-commission paritaire des tuileries | Organes paritaires compétents pour les travailleurs dont l'occupation est de caractère principalement manuel et leurs employeurs | 01/01/1900 | 01/01/9999 |
| 114 | Commission paritaire de l'industrie des briques | Organes paritaires compétents pour les travailleurs dont l'occupation est de caractère principalement manuel et leurs employeurs | 01/01/1900 | 01/01/9999 |
| 114.01 | Sous-commission paritaire de l'industrie des briques des provinces de Flandre orientale et de Flandre occidentale | Organes paritaires compétents pour les travailleurs dont l'occupation est de caractère principalement manuel et leurs employeurs | 01/01/1900 | 01/01/9999 |
| 114.02 | Sous-commission paritaire de l'industrie des briques de la province d'Anvers | Organes paritaires compétents pour les travailleurs dont l'occupation est de caractère principalement manuel et leurs employeurs | 01/01/1900 | 01/01/9999 |
| 114.03 | Sous-commission paritaire de l'industrie des briques de la province de Limbourg et du Brabant flamand | Organes paritaires compétents pour les travailleurs dont l'occupation est de caractère principalement manuel et leurs employeurs | 01/01/1900 | 01/01/9999 |

| Numéro | Libellé | Catégorie | Date de début de validité | Date de fin de validité |
|--------|---|--|---------------------------|-------------------------|
| 114.04 | Sous-commission paritaire de l'industrie des briques des provinces de Liège, de Luxembourg, de Namur et de Hainaut et du Brabant wallon | Organes paritaires compétents pour les travailleurs dont l'occupation est de caractère principalement manuel et leurs employeurs | 01/01/1900 | 01/01/9999 |
| 115 | Commission paritaire de l'industrie verrière | Organes paritaires compétents pour les travailleurs dont l'occupation est de caractère principalement manuel et leurs employeurs | 01/01/1900 | 01/01/9999 |
| 116 | Commission paritaire de l'industrie chimique | Organes paritaires compétents pour les travailleurs dont l'occupation est de caractère principalement manuel et leurs employeurs | 01/01/1900 | 01/01/9999 |
| 117 | Commission paritaire de l'industrie et du commerce du pétrole | Organes paritaires compétents pour les travailleurs dont l'occupation est de caractère principalement manuel et leurs employeurs | 01/01/1900 | 01/01/9999 |
| 118 | Commission paritaire de l'industrie alimentaire | Organes paritaires compétents pour les travailleurs dont l'occupation est de caractère principalement manuel et leurs employeurs | 01/01/1900 | 01/01/9999 |
| 119 | Commission paritaire du commerce alimentaire | Organes paritaires compétents pour les travailleurs dont l'occupation est de caractère principalement manuel et leurs employeurs | 01/01/1900 | 01/01/9999 |
| 120 | Commission paritaire de l'industrie textile et de la bonneterie | Organes paritaires compétents pour les travailleurs dont l'occupation est de caractère principalement manuel et leurs employeurs | 01/01/1900 | 01/01/9999 |
| 120.01 | Sous-commission paritaire de l'industrie textile de l'arrondissement administratif de Verviers | Organes paritaires compétents pour les travailleurs dont l'occupation est de caractère principalement manuel et leurs employeurs | 01/01/1900 | 01/01/9999 |
| 120.02 | Sous-commission paritaire de la préparation du lin | Organes paritaires compétents pour les travailleurs dont l'occupation est de caractère principalement manuel et leurs employeurs | 01/01/1900 | 01/01/9999 |
| 120.03 | Sous-commission paritaire de la fabrication et du commerce de sacs en jute ou en matériaux de remplacement | Organes paritaires compétents pour les travailleurs dont l'occupation est de caractère principalement manuel et leurs employeurs | 01/01/1900 | 01/01/9999 |
| 121 | Commission paritaire pour les entreprises de nettoyage et de désinfection | Organes paritaires compétents pour les travailleurs dont l'occupation est de caractère principalement manuel et leurs employeurs | 01/01/1900 | 01/01/9999 |
| 124 | Commission paritaire de la construction | Organes paritaires compétents pour les travailleurs dont l'occupation est de caractère principalement manuel et leurs employeurs | 01/01/1900 | 01/01/9999 |
| 125 | Commission paritaire de l'industrie du bois | Organes paritaires compétents pour les travailleurs dont l'occupation est de caractère principalement manuel et leurs employeurs | 01/01/1900 | 01/01/9999 |
| 125.01 | Sous-commission paritaire pour les exploitations forestières | Organes paritaires compétents pour les travailleurs dont l'occupation est de caractère principalement manuel et leurs employeurs | 01/01/1900 | 01/01/9999 |
| 125.02 | Sous-commission paritaire des scieries et industries connexes | Organes paritaires compétents pour les travailleurs dont l'occupation est de caractère principalement manuel et leurs employeurs | 01/01/1900 | 01/01/9999 |
| 125.03 | Sous-commission paritaire pour le commerce du bois | Organes paritaires compétents pour les travailleurs dont l'occupation est de caractère principalement manuel et leurs employeurs | 01/01/1900 | 01/01/9999 |
| 126 | Commission paritaire de l'ameublement et de l'industrie transformatrice du bois | Organes paritaires compétents pour les travailleurs dont l'occupation est de caractère principalement manuel et leurs employeurs | 01/01/1900 | 01/01/9999 |
| 127 | Commission paritaire pour le commerce de combustibles | Organes paritaires compétents pour les travailleurs dont l'occupation est de caractère principalement manuel et leurs employeurs | 01/01/1900 | 01/01/9999 |
| 127.02 | Sous-commission paritaire pour le commerce de combustibles de la Flandre orientale | Organes paritaires compétents pour les travailleurs dont l'occupation est de caractère principalement manuel et leurs employeurs | 01/01/1900 | 01/01/9999 |
| 128 | Commission paritaire de l'industrie des cuirs et peaux et des produits de remplacement | Organes paritaires compétents pour les travailleurs dont l'occupation est de caractère principalement manuel et leurs employeurs | 01/01/1900 | 01/01/9999 |

| Numéro | Libellé | Catégorie | Date de début de validité | Date de fin de validité |
|--------|--|--|---------------------------|-------------------------|
| 128.01 | Sous-commission paritaire de la tannerie et du commerce de cuirs et peaux bruts | Organes paritaires compétents pour les travailleurs dont l'occupation est de caractère principalement manuel et leurs employeurs | 01/01/1900 | 01/01/9999 |
| 128.02 | Sous-commission paritaire de l'industrie de la chaussure, des bottiers et des chausseurs | Organes paritaires compétents pour les travailleurs dont l'occupation est de caractère principalement manuel et leurs employeurs | 01/01/1900 | 01/01/9999 |
| 128.03 | Sous-commission paritaire de la maroquinerie et de la ganterie | Organes paritaires compétents pour les travailleurs dont l'occupation est de caractère principalement manuel et leurs employeurs | 01/01/1900 | 01/01/9999 |
| 128.05 | Sous-commission paritaire de la sellerie, de la fabrication de courroies et d'articles industriels en cuir | Organes paritaires compétents pour les travailleurs dont l'occupation est de caractère principalement manuel et leurs employeurs | 01/01/1900 | 01/01/9999 |
| 128.06 | Sous-commission paritaire pour les chaussures orthopédiques | Organes paritaires compétents pour les travailleurs dont l'occupation est de caractère principalement manuel et leurs employeurs | 01/01/1900 | 01/01/9999 |
| 129 | Commission paritaire pour la production des pâtes, papiers et cartons | Organes paritaires compétents pour les travailleurs dont l'occupation est de caractère principalement manuel et leurs employeurs | 01/01/1900 | 01/01/9999 |
| 130 | Commission paritaire de l'imprimerie, des arts graphiques et des journaux | Organes paritaires compétents pour les travailleurs dont l'occupation est de caractère principalement manuel et leurs employeurs | 01/01/1900 | 01/01/9999 |
| 132 | Commission paritaire pour les entreprises de travaux techniques agricoles et horticoles | Organes paritaires compétents pour les travailleurs dont l'occupation est de caractère principalement manuel et leurs employeurs | 01/01/1900 | 01/01/9999 |
| 133 | Commission paritaire de l'industrie des tabacs | Organes paritaires compétents pour les travailleurs dont l'occupation est de caractère principalement manuel et leurs employeurs | 01/01/1900 | 01/01/9999 |
| 136 | Commission paritaire de la transformation du papier et du carton | Organes paritaires compétents pour les travailleurs dont l'occupation est de caractère principalement manuel et leurs employeurs | 01/01/1900 | 01/01/9999 |
| 139 | Commission paritaire de la batellerie | Organes paritaires compétents pour les travailleurs dont l'occupation est de caractère principalement manuel et leurs employeurs | 01/01/1900 | 01/01/9999 |
| 139.01 | Sous-commission paritaire pour le remorquage | Organes paritaires compétents pour les travailleurs dont l'occupation est de caractère principalement manuel et leurs employeurs | 01/01/1900 | 01/01/9999 |
| 140 | Commission paritaire du transport | Organes paritaires compétents pour les travailleurs dont l'occupation est de caractère principalement manuel et leurs employeurs | 01/01/1900 | 01/01/9999 |
| 142 | Commission paritaire pour les entreprises de valorisation de matières premières de récupération | Organes paritaires compétents pour les travailleurs dont l'occupation est de caractère principalement manuel et leurs employeurs | 01/01/1900 | 01/01/9999 |
| 142.01 | Sous-commission paritaire pour la récupération de métaux | Organes paritaires compétents pour les travailleurs dont l'occupation est de caractère principalement manuel et leurs employeurs | 01/01/1900 | 01/01/9999 |
| 142.02 | Sous-commission paritaire pour la récupération de chiffons | Organes paritaires compétents pour les travailleurs dont l'occupation est de caractère principalement manuel et leurs employeurs | 01/01/1900 | 01/01/9999 |
| 142.03 | Sous-commission paritaire pour la récupération du papier | Organes paritaires compétents pour les travailleurs dont l'occupation est de caractère principalement manuel et leurs employeurs | 01/01/1900 | 01/01/9999 |
| 142.04 | Sous-commission paritaire pour la récupération de produits divers | Organes paritaires compétents pour les travailleurs dont l'occupation est de caractère principalement manuel et leurs employeurs | 01/01/1900 | 01/01/9999 |
| 143 | Commission paritaire de la pêche maritime | Organes paritaires compétents pour les travailleurs dont l'occupation est de caractère principalement manuel et leurs employeurs | 01/01/1900 | 01/01/9999 |
| 144 | Commission paritaire de l'agriculture | Organes paritaires compétents pour les travailleurs dont l'occupation est de caractère principalement manuel et leurs employeurs | 01/01/1900 | 01/01/9999 |

| Numéro | Libellé | Catégorie | Date de début de validité | Date de fin de validité |
|--------|--|--|---------------------------|-------------------------|
| 145 | Commission paritaire pour les entreprises horticoles | Organes paritaires compétents pour les travailleurs dont l'occupation est de caractère principalement manuel et leurs employeurs | 01/01/1900 | 01/01/9999 |
| 146 | Commission paritaire pour les entreprises forestières | Organes paritaires compétents pour les travailleurs dont l'occupation est de caractère principalement manuel et leurs employeurs | 01/01/1900 | 01/01/9999 |
| 147 | Commission paritaire de l'armurerie à la main | Organes paritaires compétents pour les travailleurs dont l'occupation est de caractère principalement manuel et leurs employeurs | 01/01/1900 | 01/01/9999 |
| 148 | Commission paritaire de la fourrure et de la peau en poil | Organes paritaires compétents pour les travailleurs dont l'occupation est de caractère principalement manuel et leurs employeurs | 01/01/1900 | 01/01/9999 |
| 148.01 | Sous-commission paritaire de la couperie de poils | Organes paritaires compétents pour les travailleurs dont l'occupation est de caractère principalement manuel et leurs employeurs | 01/01/1900 | 01/01/9999 |
| 148.03 | Sous-commission paritaire de la fabrication industrielle et de la fabrication artisanale de fourrure | Organes paritaires compétents pour les travailleurs dont l'occupation est de caractère principalement manuel et leurs employeurs | 01/01/1900 | 01/01/9999 |
| 148.05 | Sous-commission paritaire pour les tanneries de peaux | Organes paritaires compétents pour les travailleurs dont l'occupation est de caractère principalement manuel et leurs employeurs | 01/01/1900 | 01/01/9999 |
| 149 | Commission paritaire des secteurs connexes aux constructions métallique, mécanique et électrique | Organes paritaires compétents pour les travailleurs dont l'occupation est de caractère principalement manuel et leurs employeurs | 01/01/1900 | 01/01/9999 |
| 149.01 | Sous-commission paritaire des électriciens : installation et distribution | Organes paritaires compétents pour les travailleurs dont l'occupation est de caractère principalement manuel et leurs employeurs | 01/01/1900 | 01/01/9999 |
| 149.02 | Sous-commission paritaire pour la carrosserie | Organes paritaires compétents pour les travailleurs dont l'occupation est de caractère principalement manuel et leurs employeurs | 01/01/1900 | 01/01/9999 |
| 149.03 | Sous-commission paritaire pour les métaux précieux | Organes paritaires compétents pour les travailleurs dont l'occupation est de caractère principalement manuel et leurs employeurs | 01/01/1900 | 01/01/9999 |
| 149.04 | Sous-commission paritaire pour le commerce du métal | Organes paritaires compétents pour les travailleurs dont l'occupation est de caractère principalement manuel et leurs employeurs | 01/01/1900 | 01/01/9999 |
| 150 | Commission paritaire de la poterie ordinaire en terre commune | Organes paritaires compétents pour les travailleurs dont l'occupation est de caractère principalement manuel et leurs employeurs | 01/01/1900 | 01/01/9999 |
| 152 | Commission paritaire pour les institutions subsidiées de l'enseignement libre | Organes paritaires compétents pour les travailleurs dont l'occupation est de caractère principalement manuel et leurs employeurs | 01/01/1900 | 01/01/9999 |
| 200 | Commission paritaire auxiliaire pour employés (non constituées, étant donné que le président, le vice-président et les membres n'ont pas été nommés) | Organes paritaires compétents pour les travailleurs dont l'occupation est de caractère principalement intellectuel et leurs employeurs | 01/01/1900 | 01/01/9999 |
| 201 | Commission paritaire du commerce de détail indépendant | Organes paritaires compétents pour les travailleurs dont l'occupation est de caractère principalement intellectuel et leurs employeurs | 01/01/1900 | 01/01/9999 |
| 202 | Commission paritaire pour les employés du commerce de détail alimentaire | Organes paritaires compétents pour les travailleurs dont l'occupation est de caractère principalement intellectuel et leurs employeurs | 01/01/1900 | 01/01/9999 |
| 202.01 | Sous-commission paritaire pour les moyennes entreprises d'alimentation | Organes paritaires compétents pour les travailleurs dont l'occupation est de caractère principalement intellectuel et leurs employeurs | 01/01/1900 | 01/01/9999 |
| 203 | Commission paritaire pour employés des carrières de petit granit | Organes paritaires compétents pour les travailleurs dont l'occupation est de caractère principalement intellectuel et leurs employeurs | 01/01/1900 | 01/01/9999 |
| 204 | Commission paritaire pour employés des carrières de porphyre du canton de Lessines, de Bierghes-lez-Hal et de Quenast | Organes paritaires compétents pour les travailleurs dont l'occupation est de caractère principalement intellectuel et leurs employeurs | 01/01/1900 | 01/01/9999 |

| Numéro | Libellé | Catégorie | Date de début de validité | Date de fin de validité |
|--------|--|--|---------------------------|-------------------------|
| 205 | Commission paritaire pour employés des charbonnages | Organes paritaires compétents pour les travailleurs dont l'occupation est de caractère principalement intellectuel et leurs employeurs | 01/01/1900 | 01/01/9999 |
| 207 | Commission paritaire pour employés de l'industrie chimique | Organes paritaires compétents pour les travailleurs dont l'occupation est de caractère principalement intellectuel et leurs employeurs | 01/01/1900 | 01/01/9999 |
| 209 | Commission paritaire pour employés des fabrications métalliques | Organes paritaires compétents pour les travailleurs dont l'occupation est de caractère principalement intellectuel et leurs employeurs | 01/01/1900 | 01/01/9999 |
| 210 | Commission paritaire pour les employés de la sidérurgie | Organes paritaires compétents pour les travailleurs dont l'occupation est de caractère principalement intellectuel et leurs employeurs | 01/01/1900 | 01/01/9999 |
| 211 | Commission paritaire pour employés de l'industrie et du commerce du pétrole | Organes paritaires compétents pour les travailleurs dont l'occupation est de caractère principalement intellectuel et leurs employeurs | 01/01/1900 | 01/01/9999 |
| 214 | Commission paritaire pour employés de l'industrie textile et de la bonneterie | Organes paritaires compétents pour les travailleurs dont l'occupation est de caractère principalement intellectuel et leurs employeurs | 01/01/1900 | 01/01/9999 |
| 215 | Commission paritaire pour employés de l'industrie de l'habillement et de la confection | Organes paritaires compétents pour les travailleurs dont l'occupation est de caractère principalement intellectuel et leurs employeurs | 01/01/1900 | 01/01/9999 |
| 216 | Commission paritaire pour les employés occupés chez les notaires | Organes paritaires compétents pour les travailleurs dont l'occupation est de caractère principalement intellectuel et leurs employeurs | 01/01/1900 | 01/01/9999 |
| 217 | Commission paritaire pour les employés de casino | Organes paritaires compétents pour les travailleurs dont l'occupation est de caractère principalement intellectuel et leurs employeurs | 01/01/1900 | 01/01/9999 |
| 218 | Commission paritaire nationale auxiliaire pour employés (instituée conformément à l'arrêté-loi du 9 juin 1945 fixant le statut des commissions paritaires, Moniteur belge du 5 juillet 1945) | Organes paritaires compétents pour les travailleurs dont l'occupation est de caractère principalement intellectuel et leurs employeurs | 01/01/1900 | 01/01/9999 |
| 219 | Commission paritaire pour les organismes de contrôle agréés | Organes paritaires compétents pour les travailleurs dont l'occupation est de caractère principalement intellectuel et leurs employeurs | 01/01/1900 | 01/01/9999 |
| 220 | Commission paritaire pour les employés de l'industrie alimentaire | Organes paritaires compétents pour les travailleurs dont l'occupation est de caractère principalement intellectuel et leurs employeurs | 01/01/1900 | 01/01/9999 |
| 221 | Commission paritaire des employés de l'industrie papetière | Organes paritaires compétents pour les travailleurs dont l'occupation est de caractère principalement intellectuel et leurs employeurs | 01/01/1900 | 01/01/9999 |
| 222 | Commission paritaire des employés de la transformation du papier et du carton | Organes paritaires compétents pour les travailleurs dont l'occupation est de caractère principalement intellectuel et leurs employeurs | 01/01/1900 | 01/01/9999 |
| 223 | Commission paritaire nationale des sports | Organes paritaires compétents pour les travailleurs dont l'occupation est de caractère principalement intellectuel et leurs employeurs | 01/01/1900 | 01/01/9999 |
| 224 | Commission paritaire pour les employés des métaux non-ferreux | Organes paritaires compétents pour les travailleurs dont l'occupation est de caractère principalement intellectuel et leurs employeurs | 01/01/1900 | 01/01/9999 |
| 225 | Commission paritaire pour les employés des institutions de l'enseignement libre subventionné | Organes paritaires compétents pour les travailleurs dont l'occupation est de caractère principalement intellectuel et leurs employeurs | 01/01/1900 | 01/01/9999 |
| 226 | Commission paritaire pour les employés du commerce international, du transport et des branches d'activité connexes | Organes paritaires compétents pour les travailleurs dont l'occupation est de caractère principalement intellectuel et leurs employeurs | 01/01/1900 | 01/01/9999 |
| 227 | Commission paritaire pour le secteur audio-visuel | Organes paritaires compétents pour les travailleurs dont l'occupation est de caractère principalement intellectuel et leurs employeurs | 01/01/1900 | 01/01/9999 |
| 301 | Commission paritaire des ports | Organes paritaires compétents pour les travailleurs en général et leurs employeurs | 01/01/1900 | 01/01/9999 |

| Numéro | Libellé | Catégorie | Date de début de validité | Date de fin de validité |
|--------|---|--|---------------------------|-------------------------|
| 301.01 | Sous-commission paritaire pour le port d'Anvers, dénommée "Nationaal Paritair Comité der haven van Antwerpen" | Organes paritaires compétents pour les travailleurs en général et leurs employeurs | 01/01/1900 | 01/01/9999 |
| 301.02 | Sous-commission paritaire pour le port de Gand | Organes paritaires compétents pour les travailleurs en général et leurs employeurs | 01/01/1900 | 01/01/9999 |
| 301.03 | Sous-commission paritaire pour le port de Bruxelles et de Vilvorde | Organes paritaires compétents pour les travailleurs en général et leurs employeurs | 01/01/1900 | 01/01/9999 |
| 301.04 | Sous-commission paritaire pour les ports d'Ostende et de Nieuport | Organes paritaires compétents pour les travailleurs en général et leurs employeurs | 01/01/1900 | 01/01/9999 |
| 301.05 | Sous-commission paritaire pour le port de Zeebrugge | Organes paritaires compétents pour les travailleurs en général et leurs employeurs | 01/01/1900 | 01/01/9999 |
| 301.06 | Sous-commission paritaire pour le port de Bruges | Organes paritaires compétents pour les travailleurs en général et leurs employeurs | 01/01/1900 | 01/01/9999 |
| 302 | Commission paritaire de l'industrie hôtelière | Organes paritaires compétents pour les travailleurs en général et leurs employeurs | 01/01/1900 | 01/01/9999 |
| 303 | Commission paritaire de l'industrie cinématographique | Organes paritaires compétents pour les travailleurs en général et leurs employeurs | 01/01/1900 | 01/01/9999 |
| 303.01 | Sous-commission paritaire pour la production de films | Organes paritaires compétents pour les travailleurs en général et leurs employeurs | 01/01/1900 | 01/01/9999 |
| 303.02 | Sous-commission paritaire pour la distribution de films | Organes paritaires compétents pour les travailleurs en général et leurs employeurs | 01/01/1900 | 01/01/9999 |
| 303.03 | Sous-commission paritaire pour l'exploitation de salles de cinéma | Organes paritaires compétents pour les travailleurs en général et leurs employeurs | 01/01/1900 | 01/01/9999 |
| 303.04 | Sous-commission paritaire pour les industries techniques du film | Organes paritaires compétents pour les travailleurs en général et leurs employeurs | 01/01/1900 | 01/01/9999 |
| 304 | Commission paritaire du spectacle | Organes paritaires compétents pour les travailleurs en général et leurs employeurs | 01/01/1900 | 01/01/9999 |
| 305 | Commission paritaire des services de santé (Abrogées par l'arrêté royal du 9 mars 2003 instituant certaines commissions paritaires et fixant leur dénomination et leur compétence, mais continuent à exister, en ce qui concerne les travailleurs et les employeurs qui relevaient de leur compétence, jusqu'à la date de l'installation des commissions paritaires n° 330, 331 et 332) | Organes paritaires compétents pour les travailleurs en général et leurs employeurs | 01/01/1900 | 01/01/9999 |
| 305.01 | Sous-commission paritaire pour les hôpitaux privés (Abrogées par l'arrêté royal du 9 mars 2003 instituant certaines commissions paritaires et fixant leur dénomination et leur compétence, mais continuent à exister, en ce qui concerne les travailleurs et les employeurs qui relevaient de leur compétence, jusqu'à la date de l'installation des commissions paritaires n° 330, 331 et 332) | Organes paritaires compétents pour les travailleurs en général et leurs employeurs | 01/01/1900 | 01/01/9999 |

| Numéro | Libellé | Catégorie | Date de début de validité | Date de fin de validité |
|-----------|---|--|---------------------------|-------------------------|
| 305.02 | Sous-commission paritaire pour les établissements et les services de santé (Abrogées par l'arrêté royal du 9 mars 2003 instituant certaines commissions paritaires et fixant leur dénomination et leur compétence, mais continuent à exister, en ce qui concerne les travailleurs et les employeurs qui relevaient de leur compétence, jusqu'à la date de l'installation des commissions paritaires n° 330, 331 et 332) | Organes paritaires compétents pour les travailleurs en général et leurs employeurs | 01/01/1900 | 01/01/9999 |
| 305.02.01 | Sous-sous-commission paritaire pour les maisons de repos pour personnes âgées, les maisons de repos et de soins, les résidences-services, les centres de soins de jour et les centres d'accueil de jour. | Organes paritaires compétents pour les travailleurs en général et leurs employeurs | 01/01/1900 | 01/01/9999 |
| 305.02.02 | Sous-sous-commission paritaire pour les services des soins infirmiers à domicile. | Organes paritaires compétents pour les travailleurs en général et leurs employeurs | 01/01/1900 | 01/01/9999 |
| 305.02.03 | Sous-sous-commission paritaire pour les centres de réhabilitation néerlandophones, situés en Région flamande ou en Région de Bruxelles-Capitale. Sont exclus toutefois, les centres de réhabilitation faisant partie d'un hôpital ou établissement d'éducation et relevant comme tels de la responsabilité gestionnaire dudit hôpital ou établissement d'éducation | Organes paritaires compétents pour les travailleurs en général et leurs employeurs | 01/01/1900 | 01/01/9999 |
| 305.02.04 | Sous-sous-commission paritaire pour les centres de réhabilitation francophones et germanophones situés en Région wallonne ou en Région de Bruxelles-Capitale. Sont exclus toutefois, les centres de réhabilitation faisant partie d'un hôpital ou établissement d'éducation et relevant comme tels de la responsabilité gestionnaire dudit hôpital ou établissement d'éducation. | Organes paritaires compétents pour les travailleurs en général et leurs employeurs | 01/01/1900 | 01/01/9999 |
| 305.02.05 | Sous-sous-commission paritaire pour les établissements et services de santé bilingues situés en Région de Bruxelles-Capitale. Sont exclus toutefois, les services des soins infirmier à domicile, les maisons de repos pour personnes âgées, les maisons de repos et de soins, les résidences-services, les centres de jour et les centres d'accueil de jour. | Organes paritaires compétents pour les travailleurs en général et leurs employeurs | 01/01/1900 | 01/01/9999 |
| 305.02.06 | Sous-sous-commission paritaire pour les établissements et services de santé néerlandophones situés en Région flamande ou en Région de Bruxelles-Capitale. Sont toutefois exclus, les centres de réhabilitation autonomes, les services des soins infirmier à domicile, les maisons de repos pour personnes âgées, les maisons de repos et de soins, les résidences-services, les centres de jour, les centres d'accueil de jour, les crèches, pré-gardiennats, garderie extrascolaire, services de gardiennat à domicile d'enfants, services de gardiennat à domicile d'enfants malades, et les établissements et services semblables pour l'accueil d'enfants. | Organes paritaires compétents pour les travailleurs en général et leurs employeurs | 01/01/1900 | 01/01/9999 |

| Numéro | Libellé | Catégorie | Date de début de validité | Date de fin de validité |
|-----------|---|--|---------------------------|-------------------------|
| 305.02.07 | Sous-sous-commission paritaire pour les établissements et services de santé francophones et germanophones, situés en Région wallonne et en Région de Bruxelles-Capitale. Sont toutefois exclus, les centres de revalidation autonomes, les services des soins infirmier à domicile, les maisons de repos pour personnes âgées, les maisons de repos et de soins, les résidences-services, les centres de jour, les centres d'accueil de jour, les crèches, préguardiennats, garderie extrascolaire, services de gardiennat à domicile d'enfants, services de gardiennat à domicile d'enfants malades, et les établissements et services semblables pour l'accueil d'enfants | Organes paritaires compétents pour les travailleurs en général et leurs employeurs | 01/01/1900 | 01/01/9999 |
| 305.02.08 | Sous-sous-commission paritaire pour les crèches, préguardiennats, garderie extrascolaire, services de gardiennat à domicile d'enfants, services de gardiennat à domicile d'enfants malades, et les établissements et services semblables pour l'accueil d'enfants néerlandophones, situés en Région flamande ou en Région de Bruxelles-Capitale. | Organes paritaires compétents pour les travailleurs en général et leurs employeurs | 01/01/1900 | 01/01/9999 |
| 305.02.09 | Sous-sous-commission paritaire pour les crèches, préguardiennats, garderie extrascolaire, services de gardiennat à domicile d'enfants, services de gardiennat à domicile d'enfants malades, maisons communales d'accueil de l'enfance et les établissements et services semblables pour l'accueil d'enfants francophones et germanophones, situés en Région wallonne ou en Région de Bruxelles-Capitale. | Organes paritaires compétents pour les travailleurs en général et leurs employeurs | 01/01/1900 | 01/01/9999 |
| 305.03 | Sous-commission paritaire de la prothèse dentaire (abrogées par l'arrêté royal du 9 mars 2003 instituant certaines commissions paritaires et fixant leur dénomination et leur compétence, mais continuent à exister, en ce qui concerne les travailleurs et les employeurs qui relevaient de leur compétence, jusqu'à la date de l'installation des commissions paritaires n° 330, 331 et 332) | Organes paritaires compétents pour les travailleurs en général et leurs employeurs | 01/01/1900 | 01/01/9999 |
| 306 | Commission paritaire des entreprises d'assurances | Organes paritaires compétents pour les travailleurs en général et leurs employeurs | 01/01/1900 | 01/01/9999 |
| 307 | Commission paritaire pour les entreprises de courtage et agences d'assurances | Organes paritaires compétents pour les travailleurs en général et leurs employeurs | 01/01/1900 | 01/01/9999 |
| 308 | Commission paritaire pour les sociétés de prêts hypothécaires, d'épargne et de capitalisation | Organes paritaires compétents pour les travailleurs en général et leurs employeurs | 01/01/1900 | 01/01/9999 |
| 309 | Commission paritaire pour les sociétés de bourse | Organes paritaires compétents pour les travailleurs en général et leurs employeurs | 01/01/1900 | 01/01/9999 |
| 310 | Commission paritaire pour les banques | Organes paritaires compétents pour les travailleurs en général et leurs employeurs | 01/01/1900 | 01/01/9999 |
| 311 | Commission paritaire des grandes entreprises de vente au détail | Organes paritaires compétents pour les travailleurs en général et leurs employeurs | 01/01/1900 | 01/01/9999 |
| 312 | Commission paritaire des grands magasins | Organes paritaires compétents pour les travailleurs en général et leurs employeurs | 01/01/1900 | 01/01/9999 |

| Numéro | Libellé | Catégorie | Date de début de validité | Date de fin de validité |
|--------|--|--|---------------------------|-------------------------|
| 313 | Commission paritaire pour les pharmacies et offices de tarification | Organes paritaires compétents pour les travailleurs en général et leurs employeurs | 01/01/1900 | 01/01/9999 |
| 314 | Commission paritaire de la coiffure et des soins de beauté | Organes paritaires compétents pour les travailleurs en général et leurs employeurs | 01/01/1900 | 01/01/9999 |
| 315 | Commission paritaire de l'aviation commerciale | Organes paritaires compétents pour les travailleurs en général et leurs employeurs | 01/01/1900 | 01/01/9999 |
| 315.01 | Sous-commission paritaire de la compagnie aérienne SABENA | Organes paritaires compétents pour les travailleurs en général et leurs employeurs | 01/01/1900 | 01/01/9999 |
| 315.02 | Sous-commission paritaire des compagnies aériennes autres que la S.A. SABENA | Organes paritaires compétents pour les travailleurs en général et leurs employeurs | 01/01/1900 | 01/01/9999 |
| 316 | Commission paritaire pour la marine marchande | Organes paritaires compétents pour les travailleurs en général et leurs employeurs | 01/01/1900 | 01/01/9999 |
| 317 | Commission paritaire pour les services de garde | Organes paritaires compétents pour les travailleurs en général et leurs employeurs | 01/01/1900 | 01/01/9999 |
| 318 | Commission paritaire pour les services des aides familiales et des aides seniors | Organes paritaires compétents pour les travailleurs en général et leurs employeurs | 01/01/1900 | 01/01/9999 |
| 318.01 | Sous-commission paritaire pour les services des aides familiales et des aides seniors de la Communauté française, de la Région wallonne et de la Communauté germanophone | Organes paritaires compétents pour les travailleurs en général et leurs employeurs | 01/01/1900 | 01/01/9999 |
| 318.02 | Sous-commission paritaire pour les services des aides familiales et des aides seniors de la Communauté flamande | Organes paritaires compétents pour les travailleurs en général et leurs employeurs | 01/01/1900 | 01/01/9999 |
| 319 | Commission paritaire des établissements et services d'éducation et d'hébergement | Organes paritaires compétents pour les travailleurs en général et leurs employeurs | 01/01/1900 | 01/01/9999 |
| 319.01 | Sous-commission paritaire des établissements et services d'éducation et d'hébergement de la Communauté flamande | Organes paritaires compétents pour les travailleurs en général et leurs employeurs | 01/01/1900 | 01/01/9999 |
| 319.02 | Sous-commission paritaire des établissements et services d'éducation et d'hébergement de la Communauté française, de la Région wallonne et de la Communauté germanophone | Organes paritaires compétents pour les travailleurs en général et leurs employeurs | 01/01/1900 | 01/01/9999 |
| 320 | Commission paritaire des pompes funèbres | Organes paritaires compétents pour les travailleurs en général et leurs employeurs | 01/01/1900 | 01/01/9999 |
| 321 | Commission paritaire pour les grossistes-répartiteurs de médicaments | Organes paritaires compétents pour les travailleurs en général et leurs employeurs | 01/01/1900 | 01/01/9999 |
| 322 | Commission paritaire pour le travail intérimaire et les entreprises agréées fournissant des travaux ou services de proximité | Organes paritaires compétents pour les travailleurs en général et leurs employeurs | 01/01/1900 | 01/01/9999 |
| 322.01 | Sous-commission paritaire pour les entreprises agréées fournissant des travaux ou services de proximité (non constituées, étant donné que le président, le vice-président et les membres n'ont pas été nommés) | Organes paritaires compétents pour les travailleurs en général et leurs employeurs | 01/01/2004 | 01/01/9999 |
| 323 | Commission paritaire pour la gestion d'immeubles et les travailleurs domestiques | Organes paritaires compétents pour les travailleurs en général et leurs employeurs | 01/01/1900 | 01/01/9999 |

| Numéro | Libellé | Catégorie | Date de début de validité | Date de fin de validité |
|---------------|--|---|---------------------------|-------------------------|
| 324 | Commission paritaire de l'industrie et du commerce du diamant | Organes paritaires compétents pour les travailleurs en général et leurs employeurs | 01/01/1900 | 01/01/9999 |
| 324.01 | Sous-commission paritaire pour le sciage du diamant | Organes paritaires compétents pour les travailleurs en général et leurs employeurs | 01/01/1900 | 01/01/9999 |
| 324.02 | Sous-commission paritaire pour le secteur des petites marchandises dans l'industrie et le commerce du diamant | Organes paritaires compétents pour les travailleurs en général et leurs employeurs | 01/01/1900 | 01/01/9999 |
| 324.03 | Sous-commission paritaire pour la formation professionnelle dans l'industrie et le commerce du diamant | Organes paritaires compétents pour les travailleurs en général et leurs employeurs | 01/01/1900 | 01/01/9999 |
| 325 | Commission paritaire pour les institutions publiques de crédit | Organes paritaires compétents pour les travailleurs en général et leurs employeurs | 01/01/1900 | 01/01/9999 |
| 326 | Commission paritaire de l'industrie du gaz et de l'électricité | Organes paritaires compétents pour les travailleurs en général et leurs employeurs | 01/01/1900 | 01/01/9999 |
| 327 | Commission paritaire pour les entreprises de travail adapté et les ateliers sociaux | Organes paritaires compétents pour les travailleurs en général et leurs employeurs | 01/01/1900 | 01/01/9999 |
| 327.01 | Sous-commission paritaire pour les entreprises de travail adapté subsidiées par la Communauté flamande ou par la Commission communautaire flamande et les ateliers sociaux agréés et/ou subsidiés par la Communauté flamande | Organes paritaires compétents pour les travailleurs en général et leurs employeurs | 01/01/2004 | 01/01/9999 |
| 327.02 | Sous-commission paritaire pour les entreprises de travail adapté subsidiées par la Commission communautaire française | Commission paritaire pour les entreprises de travail adapté et les ateliers sociaux | 01/01/2004 | 01/01/9999 |
| 327.03 | Sous-commission paritaire pour les entreprises de travail adapté de la Région wallonne et de la Communauté germanophone | Commission paritaire pour les entreprises de travail adapté et les ateliers sociaux | 01/01/2004 | 01/01/9999 |
| 328 | Commission paritaire du transport urbain et régional | Organes paritaires compétents pour les travailleurs en général et leurs employeurs | 01/01/1900 | 01/01/9999 |
| 328.01 | Sous-commission paritaire du transport urbain et régional de la Région flamande | Organes paritaires compétents pour les travailleurs en général et leurs employeurs | 01/01/1900 | 01/01/9999 |
| 328.02 | Sous-commission paritaire du transport urbain et régional de la Région wallonne | Organes paritaires compétents pour les travailleurs en général et leurs employeurs | 01/01/1900 | 01/01/9999 |
| 328.03 | Sous-commission paritaire du transport urbain et régional de la Région de Bruxelles-Capitale | Organes paritaires compétents pour les travailleurs en général et leurs employeurs | 01/01/1900 | 01/01/9999 |
| 329 | Commission paritaire pour le secteur socio-culturel | Organes paritaires compétents pour les travailleurs en général et leurs employeurs | 01/01/1900 | 01/01/9999 |
| 329.01 | Sous-commission paritaire pour le secteur socio-culturel de la Communauté flamande (non constituées, étant donné que le président, le vice-président et les membres n'ont pas été nommés) | Organes paritaires compétents pour les travailleurs en général et leurs employeurs | 01/10/2004 | 01/01/9999 |
| 329.02 | Sous-commission paritaire pour le secteur socio-culturel de la Communauté française et germanophone et de la Région wallonne (non constituées, étant donné que le président, le vice-président et les membres n'ont pas été nommés) | Organes paritaires compétents pour les travailleurs en général et leurs employeurs | 01/10/2004 | 01/01/9999 |

| Numéro | Libellé | Catégorie | Date de début de validité | Date de fin de validité |
|--------|--|--|---------------------------|-------------------------|
| 329.03 | Sous-commission paritaire pour les organisations socio-culturelles fédérales et bicommunautaires (non constituées, étant donné que le président, le vice-président et les membres n'ont pas été nommés) | Organes paritaires compétents pour les travailleurs en général et leurs employeurs | 01/10/2004 | 01/01/9999 |
| 330 | Commission paritaire des établissements et des services de santé (non constituées, étant donné que le président, le vice-président et les membres n'ont pas été nommés) | Organes paritaires compétents pour les travailleurs en général et leurs employeurs | 01/01/9999 | 01/01/9999 |
| 331 | Commission paritaire pour le secteur flamand de l'aide sociale et des soins de santé (non constituées, étant donné que le président, le vice-président et les membres n'ont pas été nommés) | Organes paritaires compétents pour les travailleurs en général et leurs employeurs | 01/01/9999 | 01/01/9999 |
| 332 | Commission paritaire pour le secteur francophone, germanophone et bicommunautaire de l'aide sociale et des soins de santé (non constituées, étant donné que le président, le vice-président et les membres n'ont pas été nommés) | Organes paritaires compétents pour les travailleurs en général et leurs employeurs | 01/01/9999 | 01/01/9999 |
| 333 | Commission paritaire pour les attractions touristiques (non constituée, étant donné que le président, le vice-président et les membres n'ont pas été nommés) | Organes paritaires compétents pour les travailleurs en général et leurs employeurs | 01/10/2003 | 01/01/9999 |

Chomage: scenario 1 - ONEM 8 - Annexe numéro 28: Liste des codes travailleurs pour lesquels des cotisations sont dues
APL
Version: 2005/2

Date de publication:
26/05/2005

L'annexe est modifiée: Vous trouverez le détail des modifications -en gras- dans les documents Word et PDF

Contenu de l'annexe: 



AN2005-2-Fr28.pdf



AN2005-2-Fr28.doc



AN2005-2-FR28.xls



AN2005-2-FR28.tx



AN2005-2-FR28.xml

| Code APL | Libellé | Code ONSS | Code présence | Type de travailleur | Date de début de validité | Date de fin de validité |
|----------|---|-----------|---------------|---------------------|---------------------------|-------------------------|
| 101 | Travailleurs manuels contractuels | 15 | 3 | 1 | 01/01/1900 | 01/01/9999 |
| 102 | Travailleurs manuels contractuels qui remplacent un travailleur qui a choisi la semaine volontaire de 4 jours - loi du 10.4.1995 relative à la redistribution du temps de travail dans le secteur public | 15 | 3 | 1 | 01/01/1900 | 01/01/9999 |
| 111 | Travailleurs manuels ACS - CONTINGENT | 24 | 3 | 1 | 01/01/1900 | 01/01/9999 |
| 112 | Travailleurs manuels ACS - PROJETS | 24 | 3 | 1 | 01/01/1900 | 01/01/9999 |
| 113 | Travailleurs manuels ACS - administrations publiques | 24 | 3 | 1 | 01/01/1900 | 01/01/9999 |
| 121 | Travailleurs manuels exonérés des cotisations patronales engagés dans le cadre de l'article 60 para 7 de la loi organique des CPAS du 08.07.1976 - loi du 22.12.1995 concernant le plan pluriannuel pour l'emploi | 281 | 3 | 1 | 01/01/1900 | 01/01/9999 |
| 131 | Travailleurs manuels - jeunes jusqu'au 4ème trimestre de l'année de leur 18ans, soumis à l'obligation scolaire à temps partiel - art. 5bis de l'AR du 28.11.1969 | 27 | 3 | 1 | 01/01/1900 | 01/01/9999 |
| 132 | Travailleurs manuels - jeunes entre 18 et 25 ans occupés dans le cadre d'un système associant le travail et la formation - AR n° 495 du 31.12.1986 | 15 | 3 | 1 | 01/01/1900 | 01/01/9999 |
| 133 | Travailleurs manuels - jeunes jusqu'au 4ème trimestre de l'année de leur 18 ans, mis au travail en vertu d'une convention d'insertion socioprofessionnelle reconnue - art. 4 de l'AR du 28.11.1969 - Brugprojecten - arrêté du Gouvernement flamand du 24.7.1996 | 35 | 3 | 1 | 01/01/1900 | 01/01/9999 |
| 201 | Travailleurs intellectuels contractuels | 495 | 3 | 2 | 01/01/1900 | 01/01/9999 |
| 202 | Travailleurs intellectuels contractuels qui remplacent un travailleur qui a choisi la semaine volontaire de 4 jours - loi du 10.04.1995 relative à la redistribution du temps de travail dans le secteur public | 495 | 3 | 2 | 01/01/1900 | 01/01/9999 |
| 211 | Travailleurs intellectuels ACS - CONTINGENT | 484 | 3 | 2 | 01/01/1900 | 01/01/9999 |
| 212 | Travailleurs intellectuels ACS - PROJETS | 484 | 3 | 2 | 01/01/1900 | 01/01/9999 |
| 213 | Travailleurs intellectuels ACS - administrations publiques | 484 | 3 | 2 | 01/01/1900 | 01/01/9999 |
| 221 | Travailleurs intellectuels exonérés des cotisations patronales engagés dans le cadre de l'article 60 § 7 de la loi organique des CPAS du 08.07.1976 - loi du 22.12.1985 concernant le plan pluriannuel pour l'emploi | 282 | 3 | 2 | 01/01/1900 | 01/01/9999 |
| 231 | Travailleurs intellectuels - jeunes jusqu'au 4ème trimestre de l'année de leur 18 ans, soumis à l'obligation scolaire à temps partiel - art. 5bis de l'AR du 28.11.1969 | 487 | 3 | 2 | 01/01/1900 | 01/01/9999 |
| 232 | Travailleurs intellectuels - jeunes entre 18 et 25 ans occupé dans le cadre d'un système associant le travail et la formation - AR n° 495 du 31.12.1986 | 495 | 3 | 2 | 01/01/1900 | 01/01/9999 |
| 233 | Travailleurs intellectuels - jeunes soumis à l'obligation scolaire à temps partiel mis au travail en vertu d'une convention d'insertion socioprofessionnelle reconnue (jusqu'au 4ème trimestre de l'année de leur 18 ans)- art. 4 de l'AR du 28.11.1969 - Brugprojecten - arrêté du Gouvernement flamand du 24.7.1996 | 439 | 3 | 2 | 01/01/1900 | 01/01/9999 |
| 251 | Médecins en formation de spécialiste - art. 15bis de l'AR du 28.11.1969 | 285 | 3 | 2 | 01/01/1900 | 01/01/9999 |
| 252 | Médecins contractuels exonérés des cotisations de sécurité sociale en vertu de l'art. 1, § 3 de la loi du 27.06.1969 | 283 | 3 | 2 | 01/01/1900 | 01/01/9999 |
| 601 | Définitifs - cotisation allocations familiales à l'ONSSAPL | 675 | 3 | 3 | 01/01/1900 | 01/01/9999 |
| 602 | Définitifs - pas de cotisation allocations familiales à l'ONSSAPL (uniquement les CER et SDR) | 675 | 3 | 3 | 01/01/1900 | 01/01/9999 |
| 642 | Médecins définitifs soumis aux cotisations de sécurité sociale et qui, sur base de l'art. 142bis des lois sur les hopitaux, n'ont pas de droit à une pension publique | 675 | 3 | 3 | 01/01/1900 | 01/01/9999 |

| Code APL | Libellé | Code ONSS | Code présence | Type de travailleur | Date de début de validité | Date de fin de validité |
|----------|---|-----------|---------------|---------------------|---------------------------|-------------------------|
| 651 | Médecins définitifs exonérés des cotisations de sécurité sociale sur base de l'art. 1er, § 3 de la loi du 27.6.1969 et qui, sur base de l'art. 142bis des lois sur les hôpitaux, ont droit à une pension publique. | 284 | 3 | 3 | 01/01/1900 | 01/01/9999 |
| 652 | Médecins définitifs exonérés des cotisations de sécurité sociale et qui, sur base de l'art. 142bis des lois sur les hôpitaux, n'ont pas de droit à une pension publique | 284 | 3 | 3 | 01/01/1900 | 01/01/9999 |
| 671 | Cotisation pour le personnel statutaire - Régime assurance maladie invalidité | 876 | 1 | 8 | 01/01/1900 | 01/01/9999 |
| 672 | Cotisation pour le personnel statutaire licencié – régime chômage | 877 | 1 | 8 | 01/01/1900 | 01/01/9999 |
| 701 | Etudiants exonérés en vertu de l'article 17bis de l'AR du 28.11.1969 | 840 | 1 | 7 | 01/01/1900 | 01/01/9999 |
| 702 | Moniteurs et animateurs d'activités socio-culturelles exonérés sur base de l'article 17 de l'AR du 28.11.1969 | 291 | 3 | 6 | 01/01/1900 | 01/01/9999 |
| 711 | Ministres des cultes ou conseillers laïcs- art. 13 de l'AR du 28.11.1969 | 675 | 3 | 6 | 01/01/1900 | 01/01/9999 |
| 721 | Mandataires locaux non protégés - article 19, § 4 de la nouvelle loi communale | 292 | 3 | 6 | 01/01/1900 | 01/01/9999 |
| 731 | Pompiers volontaires - travailleurs manuels | 293 | 3 | 6 | 01/01/1900 | 01/01/9999 |
| 732 | Pompiers volontaires - travailleurs intellectuels | 294 | 3 | 6 | 01/01/1900 | 01/01/9999 |
| 741 | Artiste | 46 | 3 | 4 | 01/01/1900 | 01/01/9999 |
| 761 | Parents d'accueil reconnus | 497 | 3 | 5 | 01/04/2003 | 01/01/9999 |
| 851 | Cotisation spéciale due sur les réserves constituées par les employeurs en vue de la formation d'une pension extra-légale (à utiliser aussi dans le bloc "cotisation non liée à une personne physique") | 851 | 5 | 9 | 01/01/1900 | 01/01/9999 |
| 855 | Cotisation du chômage de 1,69 % (AR 401) | / | 2 | 9 | 01/01/1900 | 01/01/9999 |
| 856 | Cotisation spéciale destinée au financement de la sécurité sociale (loi du 30.03.1994 portant financement de la sécurité sociale) | / | 2 | 9 | 01/01/1900 | 01/01/9999 |
| 860 | Cotisation de solidarité pour l'usage personnel d'une voiture de société | / | 2 | 9 | 01/01/1900 | 31/12/2004 |
| 861 | Cotisation due sur les pourcentages du bénéfice (à utiliser aussi dans le bloc "cotisation non liée à une personne physique") | 861 | 5 | 9 | 01/01/1900 | 01/01/9999 |
| 862 | cotisation de solidarité pour l'usage d'un véhicule de société à des fins privées ou pour le déplacement domicile-lieu de travail (à utiliser seulement dans le bloc "cotisation non liée à une personne physique") | 862 | 4 | 14 | 01/01/1900 | 01/01/9999 |
| 870 | Cotisation due sur le double pécule de vacances (à utiliser aussi dans le bloc "cotisation non liée à une personne physique") | / | 5 | 9 | 01/01/1900 | 01/01/9999 |
| 891 | Cotisation pension personnel nommé régime commun des pensions | / | 2 | 10 | 01/01/1900 | 01/01/9999 |
| 892 | Cotisation pension personnel nommé régime des nouveaux affiliés | / | 2 | 10 | 01/01/1900 | 01/01/9999 |
| 893 | Cotisation pension personnel nommé de la police locale intégrée | / | 2 | 10 | 01/01/1900 | 01/01/9999 |
| 898 | Cotisations sur indemnité pour période d'incapacité temporaire en raison d'une maladie professionnelle reconnue | / | 2 | 13 | 01/01/1900 | 01/01/9999 |
| 899 | Exonération complète des cotisations | / | 2 | 11 | 01/01/1900 | 01/01/9999 |

Commentaire code présence

1 = uniquement autorisé pour le code travailleur (zone 00037)

2 = uniquement autorisé pour le code travailleur cotisation (zone 00082)

3 = autorisé pour le code travailleur (zone 00037) et le code travailleur cotisation (zone 00082)

4 = uniquement autorisé pour le code travailleur pour une cotisation non liée à une personne physique (zone 00020)

5 = autorisé pour le code travailleur cotisation (zone 00082) et le code travailleur pour une cotisation non liée à une personne physique (zone 00020)

Commentaire Type de travailleur

1 travailleur manuel

2 travailleur intellectuel

3 statutaire

4 artiste

5 parent d'accueil

6 autre cotisation ordinaire

7 étudiant

8 statutaire licencié

9 cotisation supplémentaire

10 cotisation de pension

11 cotisation non due

12 Autres cotisations spéciales

13 maladies professionnelles

14 cotisation non liée à une personne physique

Chomage: scenario 1 - ONEM 8 - Annexe numéro 31: Liste des codes NACE
Version: 2005/2

Date de publication:

26/05/2005

L'annexe est modifiée: Vous trouverez le détail des modifications -en gras- dans les documents Word et PDF

Contenu de l'annexe: 



AN2005-1-FR31.pd



AN2005-1-FR31.do



AN2005-1-FR31.xl



AN2005-1-FR31.tx



AN2005-1-FR31.xr

| Code | Description | Code DmfAppl | Date de début de validité | Date de fin de validité |
|-------|--|--------------|---------------------------|-------------------------|
| 01110 | Culture de céréales et cultures industrielles | NO | 01/01/1993 | 31/12/9999 |
| 01121 | Culture de légumes | NO | 01/01/1993 | 31/12/9999 |
| 01122 | Culture de fleurs | NO | 01/01/1993 | 31/12/9999 |
| 01123 | Pépinières | NO | 01/01/1993 | 31/12/9999 |
| 01130 | Culture de fruits | NO | 01/01/1993 | 31/12/9999 |
| 01210 | Élevage de bovins | NO | 01/01/1993 | 31/12/9999 |
| 01220 | Élevage d'ovins, caprins et équidés | NO | 01/01/1993 | 31/12/9999 |
| 01231 | Élevage de porcs reproducteurs | NO | 01/01/1993 | 31/12/9999 |
| 01232 | Élevage de porcs à l'engrais | NO | 01/01/1993 | 31/12/9999 |
| 01241 | Élevage de poules | NO | 01/01/1993 | 31/12/9999 |
| 01242 | Production d'oeufs | NO | 01/01/1993 | 31/12/9999 |
| 01243 | Élevage d'autres volailles | NO | 01/01/1993 | 31/12/9999 |
| 01250 | Élevage d'autres animaux | NO | 01/01/1993 | 31/12/9999 |
| 01300 | Culture et élevage associés | NO | 01/01/1993 | 31/12/9999 |
| 01410 | Services annexes à la culture; aménagement des paysages | NO | 01/01/1993 | 31/12/9999 |
| 01420 | Services annexes à l'élevage, à l'exclusion des services vétérinaires | NO | 01/01/1993 | 31/12/9999 |
| 01500 | Chasse; capture d'animaux, repeuplement en gibier et services annexes | NO | 01/01/1993 | 31/12/9999 |
| 02011 | Sylviculture | YES | 01/01/1993 | 31/12/9999 |
| 02012 | Exploitation forestière | NO | 01/01/1993 | 31/12/9999 |
| 02020 | Services annexes à la sylviculture et à l'exploitation forestière | NO | 01/01/1993 | 31/12/9999 |
| 05010 | Pêche | NO | 01/01/1993 | 31/12/9999 |
| 05020 | Aquaculture | NO | 01/01/1993 | 31/12/9999 |
| 10100 | Extraction et agglomération de la houille | NO | 01/01/1993 | 31/12/9999 |
| 10200 | Extraction et agglomération du lignite | NO | 01/01/1993 | 31/12/9999 |
| 10300 | Extraction et agglomération de la tourbe | NO | 01/01/1993 | 31/12/9999 |
| 11100 | Extraction de pétrole brut et de gaz naturel | NO | 01/01/1993 | 31/12/9999 |
| 11200 | Services annexes à l'extraction de pétrole et de gaz | NO | 01/01/1993 | 31/12/9999 |
| 12000 | Extraction de minerais d'uranium et de thorium | NO | 01/01/1993 | 31/12/9999 |
| 13000 | Extraction de minerais métalliques | NO | 01/01/1993 | 31/12/9999 |
| 13100 | Extraction de minerais de fer | NO | 01/01/1993 | 31/12/9999 |
| 13200 | Extraction de minerais de métaux non ferreux, à l'exclusion des minerais d'uranium et de thorium | NO | 01/01/1993 | 31/12/9999 |
| 14110 | Extraction de pierres ornementales et de la construction | NO | 01/01/1993 | 31/12/9999 |
| 14121 | Extraction de pierres à ciment | NO | 01/01/1993 | 31/12/9999 |

| Code | Description | Code DmfAppl | Date de début de validité | Date de fin de validité |
|-------|--|--------------|---------------------------|-------------------------|
| 14122 | Extraction de pierres calcaires, de gypse et de craie | NO | 01/01/1993 | 31/12/9999 |
| 14130 | Extraction d'ardoise | NO | 01/01/1993 | 31/12/9999 |
| 14211 | Extraction de sable | NO | 01/01/1993 | 31/12/9999 |
| 14212 | Extraction de gravier | NO | 01/01/1993 | 31/12/9999 |
| 14220 | Extraction d'argiles et de kaolin | NO | 01/01/1993 | 31/12/9999 |
| 14300 | Extraction de minéraux pour l'industrie chimique et d'engrais naturels | NO | 01/01/1993 | 31/12/9999 |
| 14400 | Production de sel | NO | 01/01/1993 | 31/12/9999 |
| 14500 | Autres activités extractives n.d.a. | NO | 01/01/1993 | 31/12/9999 |
| 15111 | Production de viande fraîche | YES | 01/01/1993 | 31/12/9999 |
| 15112 | Production de viande surgelée | NO | 01/01/1993 | 31/12/9999 |
| 15121 | Production de viande fraîche de volailles | NO | 01/01/1993 | 31/12/9999 |
| 15122 | Production de viande surgelée de volailles | NO | 01/01/1993 | 31/12/9999 |
| 15131 | Préparation de produits frais à base de viande et de conserves de viande | NO | 01/01/1993 | 31/12/9999 |
| 15132 | Préparation de produits surgelés à base de viande | NO | 01/01/1993 | 31/12/9999 |
| 15201 | Transformation et conservation de poisson et fabrication de produits frais à base de poisson | NO | 01/01/1993 | 31/12/9999 |
| 15202 | Production de poisson surgelé et de produits à base de poisson | NO | 01/01/1993 | 31/12/9999 |
| 15311 | Transformation et conservation de pommes de terre | NO | 01/01/1993 | 31/12/9999 |
| 15312 | Production de préparations surgelées à base de pommes de terre | NO | 01/01/1993 | 31/12/9999 |
| 15320 | Préparation de jus de fruits et de légumes | NO | 01/01/1993 | 31/12/9999 |
| 15331 | Transformation et conservation de légumes | NO | 01/01/1993 | 31/12/9999 |
| 15332 | Production de légumes surgelés | NO | 01/01/1993 | 31/12/9999 |
| 15333 | Transformation et conservation de fruits | NO | 01/01/1993 | 31/12/9999 |
| 15411 | Production d'huiles végétales brutes | NO | 01/01/1993 | 31/12/9999 |
| 15412 | Production d'huiles et de graisses brutes d'origine animale | NO | 01/01/1993 | 31/12/9999 |
| 15420 | Fabrication d'huiles et de graisses raffinées | NO | 01/01/1993 | 31/12/9999 |
| 15430 | Fabrication de margarine et de graisses comestibles similaires | NO | 01/01/1993 | 31/12/9999 |
| 15510 | Fabrication de produits laitiers | NO | 01/01/1993 | 31/12/9999 |
| 15520 | Fabrication de glaces de consommation | NO | 01/01/1993 | 31/12/9999 |
| 15610 | Travail des grains | NO | 01/01/1993 | 31/12/9999 |
| 15620 | Fabrication de produits amylacés | NO | 01/01/1993 | 31/12/9999 |
| 15710 | Fabrication d'aliments pour animaux de ferme | NO | 01/01/1993 | 31/12/9999 |
| 15720 | Fabrication d'aliments pour animaux de compagnie | NO | 01/01/1993 | 31/12/9999 |

| Code | Description | Code DmfAppl | Date de début de validité | Date de fin de validité |
|-------------|---|---------------------|----------------------------------|--------------------------------|
| 15811 | Boulangeries industrielles | NO | 01/01/1993 | 31/12/9999 |
| 15812 | Boulangeries et/ou pâtisseries artisanales | NO | 01/01/1993 | 31/12/9999 |
| 15820 | Biscotterie et biscuiterie, pâtisserie de conservation | NO | 01/01/1993 | 31/12/9999 |
| 15830 | Fabrication de sucre | NO | 01/01/1993 | 31/12/9999 |
| 15840 | Chocolaterie, confiserie | NO | 01/01/1993 | 31/12/9999 |
| 15850 | Fabrication de pâtes alimentaires | NO | 01/01/1993 | 31/12/9999 |
| 15860 | Transformation du thé et du café | NO | 01/01/1993 | 31/12/9999 |
| 15870 | Fabrication de condiments, assaisonnements et sauces | NO | 01/01/1993 | 31/12/9999 |
| 15880 | Fabrication de préparations homogénéisées et d'aliments diététiques | NO | 01/01/1993 | 31/12/9999 |
| 15890 | Industries alimentaires n.d.a. | NO | 01/01/1993 | 31/12/9999 |
| 15910 | Production de boissons alcooliques distillées | NO | 01/01/1993 | 31/12/9999 |
| 15920 | Production d'alcool éthylique de fermentation | NO | 01/01/1993 | 31/12/9999 |
| 15930 | Production de vin | NO | 01/01/1993 | 31/12/9999 |
| 15940 | Fabrication de cidre et d'autres vins de fruits | NO | 01/01/1993 | 31/12/9999 |
| 15950 | Production d'autres boissons fermentées | NO | 01/01/1993 | 31/12/9999 |
| 15960 | Production de la bière | NO | 01/01/1993 | 31/12/9999 |
| 15970 | Production de malt | NO | 01/01/1993 | 31/12/9999 |
| 15980 | Industrie des eaux minérales et des boissons rafraîchissantes | NO | 01/01/1993 | 31/12/9999 |
| 16000 | Industrie du tabac | NO | 01/01/1993 | 31/12/9999 |
| 17110 | Préparation et filature de fibres de type cotonnier | NO | 01/01/1993 | 31/12/9999 |
| 17120 | Préparation et filature de fibres de type lainier - cycle cardé | NO | 01/01/1993 | 31/12/9999 |
| 17130 | Préparation et filature de fibres de type lainier - cycle peigné | NO | 01/01/1993 | 31/12/9999 |
| 17140 | Préparation et filature de fibres de type linier | NO | 01/01/1993 | 31/12/9999 |
| 17150 | Moulinage et texturation de la soie et des textiles synthétiques ou artificiels | NO | 01/01/1993 | 31/12/9999 |
| 17160 | Fabrication de fils à coudre | NO | 01/01/1993 | 31/12/9999 |
| 17170 | Préparation et filature d'autres fibres | NO | 01/01/1993 | 31/12/9999 |
| 17210 | Tissage de type cotonnier | NO | 01/01/1993 | 31/12/9999 |
| 17220 | Tissage de type lainier - cycle cardé | NO | 01/01/1993 | 31/12/9999 |
| 17230 | Tissage de type lainier - cycle peigné | NO | 01/01/1993 | 31/12/9999 |
| 17240 | Tissage de type soie | NO | 01/01/1993 | 31/12/9999 |
| 17250 | Tissage d'autres textiles | NO | 01/01/1993 | 31/12/9999 |
| 17300 | Ennoblement textile | NO | 01/01/1993 | 31/12/9999 |
| 17401 | Confection de linge de lit et de table, d'articles textiles à usage | NO | 01/01/1993 | 31/12/9999 |

| Code | Description | Code DmfAppl | Date de début de validité | Date de fin de validité |
|-------|---|--------------|---------------------------|-------------------------|
| | domestique | | | |
| 17402 | Confection d'autres articles en textile | NO | 01/01/1993 | 31/12/9999 |
| 17510 | Fabrication de tapis et moquettes | NO | 01/01/1993 | 31/12/9999 |
| 17520 | Ficellerie, corderie, fabrication de filets | NO | 01/01/1993 | 31/12/9999 |
| 17530 | Fabrication de non-tissés | NO | 01/01/1993 | 31/12/9999 |
| 17540 | Autres industries textiles n.d.a. | NO | 01/01/1993 | 31/12/9999 |
| 17600 | Fabrication d'étoffes à mailles | NO | 01/01/1993 | 31/12/9999 |
| 17710 | Fabrication d'articles chaussants à mailles | NO | 01/01/1993 | 31/12/9999 |
| 17720 | Fabrication de pull-overs et articles similaires à mailles | NO | 01/01/1993 | 31/12/9999 |
| 18100 | Fabrication de vêtements en cuir | NO | 01/01/1993 | 31/12/9999 |
| 18210 | Fabrication de vêtements de travail | NO | 01/01/1993 | 31/12/9999 |
| 18221 | Confection de vêtements de dessus pour hommes, femmes et enfants | NO | 01/01/1993 | 31/12/9999 |
| 18222 | Confection sur mesure | NO | 01/01/1993 | 31/12/9999 |
| 18230 | Fabrication de vêtements de dessous | NO | 01/01/1993 | 31/12/9999 |
| 18241 | Fabrication de vêtements pour bébés | NO | 01/01/1993 | 31/12/9999 |
| 18242 | Fabrication de vêtements de sport | NO | 01/01/1993 | 31/12/9999 |
| 18243 | Fabrication de chapeaux et de bonnets | NO | 01/01/1993 | 31/12/9999 |
| 18244 | Fabrication d'autres vêtements et accessoires n.d.a. | NO | 01/01/1993 | 31/12/9999 |
| 18300 | Industrie des fourrures | NO | 01/01/1993 | 31/12/9999 |
| 19100 | Apprêt et tannage des cuirs | NO | 01/01/1993 | 31/12/9999 |
| 19200 | Fabrication d'articles de voyage, de maroquinerie et de sellerie | NO | 01/01/1993 | 31/12/9999 |
| 19301 | Fabrication de chaussures, à l'exclusion des chaussures en caoutchouc | NO | 01/01/1993 | 31/12/9999 |
| 19302 | Fabrication de chaussures en caoutchouc | NO | 01/01/1993 | 31/12/9999 |
| 20101 | Sciage et rabotage du bois | NO | 01/01/1993 | 31/12/9999 |
| 20102 | Imprégnation du bois | NO | 01/01/1993 | 31/12/9999 |
| 20200 | Fabrication de panneaux de bois | NO | 01/01/1993 | 31/12/9999 |
| 20300 | Fabrication de charpentes et de menuiseries | NO | 01/01/1993 | 31/12/9999 |
| 20301 | Fabrication article en bois (construction) | NO | 01/01/1993 | 31/12/9999 |
| 20400 | Fabrication d'emballages en bois | NO | 01/01/1993 | 31/12/9999 |
| 20510 | Fabrication d'objets divers en bois | NO | 01/01/1993 | 31/12/9999 |
| 20520 | Fabrication d'objets en liège, vannerie ou sparterie | NO | 01/01/1993 | 31/12/9999 |
| 21110 | Fabrication de pâte à papier | NO | 01/01/1993 | 31/12/9999 |
| 21121 | Fabrication de papier | NO | 01/01/1993 | 31/12/9999 |

| Code | Description | Code DmfAppl | Date de début de validité | Date de fin de validité |
|-------------|---|---------------------|----------------------------------|--------------------------------|
| 21122 | Fabrication de carton | NO | 01/01/1993 | 31/12/9999 |
| 21210 | Fabrication de carton ondulé et d'emballages en papier ou en carton | NO | 01/01/1993 | 31/12/9999 |
| 21220 | Fabrication d'articles en papier à usage sanitaire ou domestique | NO | 01/01/1993 | 31/12/9999 |
| 21230 | Fabrication d'articles de papeterie | NO | 01/01/1993 | 31/12/9999 |
| 21240 | Fabrication de papiers peints | NO | 01/01/1993 | 31/12/9999 |
| 21250 | Fabrication d'autres articles en papier ou en carton | NO | 01/01/1993 | 31/12/9999 |
| 22110 | Édition de livres | NO | 01/01/1993 | 31/12/9999 |
| 22120 | Édition de journaux | NO | 01/01/1993 | 31/12/9999 |
| 22130 | Édition de revues et périodiques | NO | 01/01/1993 | 31/12/9999 |
| 22140 | Édition d'enregistrements sonores | NO | 01/01/1993 | 31/12/9999 |
| 22150 | Autres activités d'édition | NO | 01/01/1993 | 31/12/9999 |
| 22210 | Imprimerie de journaux | NO | 01/01/1993 | 31/12/9999 |
| 22220 | Autre imprimerie | NO | 01/01/1993 | 31/12/9999 |
| 22230 | Reliure | NO | 01/01/1993 | 31/12/9999 |
| 22240 | Activités de pré-presse | NO | 01/01/1993 | 31/12/9999 |
| 22250 | Activités graphiques auxiliaires | NO | 01/01/1993 | 31/12/9999 |
| 22310 | Reproduction d'enregistrements sonores | NO | 01/01/1993 | 31/12/9999 |
| 22320 | Reproduction d'enregistrements vidéo | NO | 01/01/1993 | 31/12/9999 |
| 22330 | Reproduction d'enregistrements informatiques | NO | 01/01/1993 | 31/12/9999 |
| 23100 | Cokéfaction | NO | 01/01/1993 | 31/12/9999 |
| 23200 | Raffinage de pétrole | NO | 01/01/1993 | 31/12/9999 |
| 23300 | Elaboration et transformation de matières nucléaires | NO | 01/01/1993 | 31/12/9999 |
| 24110 | Fabrication de gaz industriels | NO | 01/01/1993 | 31/12/9999 |
| 24120 | Fabrication de colorants et de pigments | NO | 01/01/1993 | 31/12/9999 |
| 24130 | Fabrication d'autres produits chimiques inorganiques de base | NO | 01/01/1993 | 31/12/9999 |
| 24140 | Fabrication d'autres produits chimiques organiques de base | NO | 01/01/1993 | 31/12/9999 |
| 24151 | Fabrication d'engrais | NO | 01/01/1993 | 31/12/9999 |
| 24152 | Fabrication de produits azotés associés aux engrais | NO | 01/01/1993 | 31/12/9999 |
| 24160 | Fabrication de matières plastiques de base | NO | 01/01/1993 | 31/12/9999 |
| 24170 | Fabrication de caoutchouc synthétique | NO | 01/01/1993 | 31/12/9999 |
| 24200 | Fabrication de produits agrochimiques | NO | 01/01/1993 | 31/12/9999 |
| 24300 | Fabrication de peintures, vernis, encres d'imprimerie et mastics | NO | 01/01/1993 | 31/12/9999 |
| 24410 | Fabrication de produits pharmaceutiques de base | NO | 01/01/1993 | 31/12/9999 |
| 24421 | Fabrication de médicaments | NO | 01/01/1993 | 31/12/9999 |

| Code | Description | Code DmfAppl | Date de début de validité | Date de fin de validité |
|-------|---|--------------|---------------------------|-------------------------|
| 24422 | Fabrication d'autres produits pharmaceutiques | NO | 01/01/1993 | 31/12/9999 |
| 24511 | Fabrication de savons et de détergents | NO | 01/01/1993 | 31/12/9999 |
| 24512 | Fabrication de produits d'entretien et de nettoyage | NO | 01/01/1993 | 31/12/9999 |
| 24520 | Fabrication de parfums et de produits pour la toilette | NO | 01/01/1993 | 31/12/9999 |
| 24610 | Fabrication de produits explosifs | NO | 01/01/1993 | 31/12/9999 |
| 24620 | Fabrication de colles et gélatines | NO | 01/01/1993 | 31/12/9999 |
| 24630 | Fabrication d'huiles essentielles | NO | 01/01/1993 | 31/12/9999 |
| 24640 | Fabrication de produits chimiques pour la photographie | NO | 01/01/1993 | 31/12/9999 |
| 24650 | Fabrication de supports de données | NO | 01/01/1993 | 31/12/9999 |
| 24660 | Fabrication d'autres produits chimiques | NO | 01/01/1993 | 31/12/9999 |
| 24700 | Fabrication de fibres artificielles ou synthétiques | NO | 01/01/1993 | 31/12/9999 |
| 25110 | Fabrication de pneumatiques et de chambres à air | NO | 01/01/1993 | 31/12/9999 |
| 25120 | Rechapage de pneumatiques | NO | 01/01/1993 | 31/12/9999 |
| 25130 | Fabrication d'autres articles en caoutchouc | NO | 01/01/1993 | 31/12/9999 |
| 25210 | Fabrication de plaques, feuilles, tubes et profilés en matières plastiques | NO | 01/01/1993 | 31/12/9999 |
| 25220 | Fabrication d'emballages en matières plastiques | NO | 01/01/1993 | 31/12/9999 |
| 25230 | Fabrication d'éléments en matières plastiques pour la construction | NO | 01/01/1993 | 31/12/9999 |
| 25240 | Fabrication d'autres articles en matières plastiques | NO | 01/01/1993 | 31/12/9999 |
| 26110 | Fabrication de verre plat | NO | 01/01/1993 | 31/12/9999 |
| 26120 | Façonnage et transformation du verre plat | NO | 01/01/1993 | 31/12/9999 |
| 26130 | Fabrication de verre creux | NO | 01/01/1993 | 31/12/9999 |
| 26140 | Fabrication de fibres de verre | NO | 01/01/1993 | 31/12/9999 |
| 26150 | Fabrication et façonnage d'autres articles en verre, y compris d'articles techniques en verre | NO | 01/01/1993 | 31/12/9999 |
| 26211 | Fabrication de produits céramiques en porcelaine à usage domestique et ornemental | NO | 01/01/1993 | 31/12/9999 |
| 26212 | Fabrication de produits céramiques à usage domestique et ornemental, autres qu'en porcelaine | NO | 01/01/1993 | 31/12/9999 |
| 26220 | Fabrication d'appareils sanitaires en céramique | NO | 01/01/1993 | 31/12/9999 |
| 26230 | Fabrication d'isolateurs et pièces isolantes en céramique | NO | 01/01/1993 | 31/12/9999 |
| 26240 | Fabrication d'autres produits céramiques à usage technique | NO | 01/01/1993 | 31/12/9999 |
| 26250 | Fabrication d'autres produits céramiques autres que pour la construction | NO | 01/01/1993 | 31/12/9999 |
| 26260 | Fabrication de produits céramiques réfractaires | NO | 01/01/1993 | 31/12/9999 |
| 26300 | Fabrication de carreaux en céramique | NO | 01/01/1993 | 31/12/9999 |

| Code | Description | Code DmfAppl | Date de début de validité | Date de fin de validité |
|-------|---|--------------|---------------------------|-------------------------|
| 26401 | Fabrication de tuiles | NO | 01/01/1993 | 31/12/9999 |
| 26402 | Fabrication de briques | NO | 01/01/1993 | 31/12/9999 |
| 26403 | Fabrication d'autres produits en terre cuite pour la construction | NO | 01/01/1993 | 31/12/9999 |
| 26510 | Fabrication de ciment | NO | 01/01/1993 | 31/12/9999 |
| 26520 | Fabrication de chaux | NO | 01/01/1993 | 31/12/9999 |
| 26530 | Fabrication de plâtre | NO | 01/01/1993 | 31/12/9999 |
| 26610 | Fabrication d'éléments en béton pour la construction | NO | 01/01/1993 | 31/12/9999 |
| 26620 | Fabrication d'éléments en plâtre pour la construction | NO | 01/01/1993 | 31/12/9999 |
| 26630 | Fabrication de béton prêt à l'emploi | NO | 01/01/1993 | 31/12/9999 |
| 26640 | Fabrication de mortiers | NO | 01/01/1993 | 31/12/9999 |
| 26650 | Fabrication d'ouvrages en fibre-ciment | NO | 01/01/1993 | 31/12/9999 |
| 26660 | Fabrication d'autres ouvrages en béton, en plâtre ou en ciment | NO | 01/01/1993 | 31/12/9999 |
| 26700 | Taille, façonnage et finissage de pierres ornementales et de construction | NO | 01/01/1993 | 31/12/9999 |
| 26810 | Fabrication de produits abrasifs | NO | 01/01/1993 | 31/12/9999 |
| 26820 | Fabrication de produits minéraux non métalliques n.d.a. | NO | 01/01/1993 | 31/12/9999 |
| 27100 | Sidérurgie | NO | 01/01/1993 | 31/12/9999 |
| 27210 | Fabrication de tubes en fonte | NO | 01/01/1993 | 31/12/9999 |
| 27220 | Fabrication de tubes en acier | NO | 01/01/1993 | 31/12/9999 |
| 27310 | Étirage à froid | NO | 01/01/1993 | 31/12/9999 |
| 27320 | Laminage à froid de feuillards | NO | 01/01/1993 | 31/12/9999 |
| 27330 | Profilage à froid par formage ou pliage | NO | 01/01/1993 | 31/12/9999 |
| 27340 | Tréfilage à froid | NO | 01/01/1993 | 31/12/9999 |
| 27410 | Production de métaux précieux | NO | 01/01/1993 | 31/12/9999 |
| 27421 | Production d'aluminium | NO | 01/01/1993 | 31/12/9999 |
| 27422 | Première transformation d'aluminium | NO | 01/01/1993 | 31/12/9999 |
| 27431 | Production de plomb, de zinc et d'étain | NO | 01/01/1993 | 31/12/9999 |
| 27432 | Première transformation du plomb, du zinc et de l'étain | NO | 01/01/1993 | 31/12/9999 |
| 27441 | Production de cuivre | NO | 01/01/1993 | 31/12/9999 |
| 27442 | Première transformation du cuivre | NO | 01/01/1993 | 31/12/9999 |
| 27451 | Production d'autres métaux non ferreux | NO | 01/01/1993 | 31/12/9999 |
| 27452 | Première transformation d'autres métaux non ferreux | NO | 01/01/1993 | 31/12/9999 |
| 27500 | Fonderie | NO | 01/01/1993 | 31/12/9999 |
| 27510 | Fonderie de fonte | NO | 01/01/1993 | 31/12/9999 |

| Code | Description | Code DmfAppl | Date de début de validité | Date de fin de validité |
|-------------|---|---------------------|----------------------------------|--------------------------------|
| 27520 | Fonderie d'acier | NO | 01/01/1993 | 31/12/9999 |
| 27530 | Fonderie de métaux légers | NO | 01/01/1993 | 31/12/9999 |
| 27540 | Fonderie d'autres métaux non ferreux | NO | 01/01/1993 | 31/12/9999 |
| 28110 | Fabrication de constructions métalliques et de leurs parties | NO | 01/01/1993 | 31/12/9999 |
| 28120 | Fabrication de charpentes et menuiseries métalliques | NO | 01/01/1993 | 31/12/9999 |
| 28210 | Fabrication de réservoirs, citernes et conteneurs métalliques | NO | 01/01/1993 | 31/12/9999 |
| 28220 | Fabrication de radiateurs et de chaudières pour le chauffage central | NO | 01/01/1993 | 31/12/9999 |
| 28300 | Fabrication de générateurs de vapeur | NO | 01/01/1993 | 31/12/9999 |
| 28401 | Forge | NO | 01/01/1993 | 31/12/9999 |
| 28402 | Emboutissage, estampage et profilage des métaux | NO | 01/01/1993 | 31/12/9999 |
| 28403 | Métallurgie des poudres | NO | 01/01/1993 | 31/12/9999 |
| 28510 | Traitement et revêtement des métaux | NO | 01/01/1993 | 31/12/9999 |
| 28520 | Opérations de mécanique générale | NO | 01/01/1993 | 31/12/9999 |
| 28610 | Fabrication de coutellerie | NO | 01/01/1993 | 31/12/9999 |
| 28620 | Fabrication d'outillage | NO | 01/01/1993 | 31/12/9999 |
| 28630 | Fabrication de serrures et de ferrures | NO | 01/01/1993 | 31/12/9999 |
| 28710 | Fabrication de fûts et emballages similaires en métaux | NO | 01/01/1993 | 31/12/9999 |
| 28720 | Fabrication d'emballages légers en métal | NO | 01/01/1993 | 31/12/9999 |
| 28730 | Fabrication d'articles en fils métalliques | NO | 01/01/1993 | 31/12/9999 |
| 28741 | Fabrication de boulons, de vis et d'écrous | NO | 01/01/1993 | 31/12/9999 |
| 28742 | Fabrication de chaînes, à l'exception des chaînes pour la transmission de l'énergie | NO | 01/01/1993 | 31/12/9999 |
| 28743 | Fabrication de ressorts | NO | 01/01/1993 | 31/12/9999 |
| 28751 | Fabrication d'articles de ménage | NO | 01/01/1993 | 31/12/9999 |
| 28752 | Fabrication d'articles sanitaires | NO | 01/01/1993 | 31/12/9999 |
| 28753 | Fabrication de coffres-forts | NO | 01/01/1993 | 31/12/9999 |
| 28754 | Fabrication de petits articles métalliques | NO | 01/01/1993 | 31/12/9999 |
| 28755 | Fabrication d'autres articles métalliques, n.d.a. | NO | 01/01/1993 | 31/12/9999 |
| 29110 | Fabrication de moteurs et turbines, à l'exclusion des moteurs pour avions et véhicules à moteur | NO | 01/01/1993 | 31/12/9999 |
| 29120 | Fabrication de pompes et compresseurs | NO | 01/01/1993 | 31/12/9999 |
| 29130 | Fabrication d'articles de robinetterie | NO | 01/01/1993 | 31/12/9999 |
| 29141 | Fabrication de roulements à billes, de paliers à roulements et similaires | NO | 01/01/1993 | 31/12/9999 |
| 29142 | Fabrication d'organes mécaniques de transmission de l'énergie | NO | 01/01/1993 | 31/12/9999 |

| Code | Description | Code DmfAppl | Date de début de validité | Date de fin de validité |
|-------|---|--------------|---------------------------|-------------------------|
| 29210 | Fabrication de fours et brûleurs industriels, y compris les fours et les brûleurs électriques | NO | 01/01/1993 | 31/12/9999 |
| 29220 | Fabrication de matériel de levage et de manutention | NO | 01/01/1993 | 31/12/9999 |
| 29230 | Fabrication d'équipements aérauliques et frigorifiques industriels | NO | 01/01/1993 | 31/12/9999 |
| 29241 | Fabrication d'équipements d'emballage | NO | 01/01/1993 | 31/12/9999 |
| 29242 | Fabrication d'appareils de pesage | NO | 01/01/1993 | 31/12/9999 |
| 29243 | Fabrication d'appareils de projection, y compris les extincteurs | NO | 01/01/1993 | 31/12/9999 |
| 29244 | Fabrication de machines automatiques de vente de produits | NO | 01/01/1993 | 31/12/9999 |
| 29245 | Fabrication d'appareils de filtrage | NO | 01/01/1993 | 31/12/9999 |
| 29246 | Fabrication de nettoyeurs à haute pression, matériel industriel de nettoyage au sable et similaires | NO | 01/01/1993 | 31/12/9999 |
| 29247 | Fabrication d'autres machines à usage général n.d.a. | NO | 01/01/1993 | 31/12/9999 |
| 29310 | Fabrication de tracteurs agricoles | NO | 01/01/1993 | 31/12/9999 |
| 29321 | Fabrication de machines agricoles et forestières | NO | 01/01/1993 | 31/12/9999 |
| 29322 | Réparation de matériel agricole | NO | 01/01/1993 | 31/12/9999 |
| 29410 | Fabrication de machines-outils à moteur incorporé ou pneumatiques | NO | 01/01/2003 | 31/12/9999 |
| 29420 | Fabrication de machines-outils pour le travail des métaux | NO | 01/01/2003 | 31/12/9999 |
| 29430 | Fabrication d'autres machines-outils n.d.a. | NO | 01/01/2003 | 31/12/9999 |
| 29431 | Fabrication de matériel de soudage | NO | 01/01/1993 | 31/12/9999 |
| 29432 | Fabrication de machines-outils pour le travail du bois | NO | 01/01/1993 | 31/12/9999 |
| 29433 | Fabrication d'autres machines-outils n.d.a. | NO | 01/01/1993 | 31/12/9999 |
| 29510 | Fabrication de machines pour la métallurgie | NO | 01/01/1993 | 31/12/9999 |
| 29520 | Fabrication de machines pour l'extraction ou la construction | NO | 01/01/1993 | 31/12/9999 |
| 29530 | Fabrication de machines pour l'industrie agro-alimentaire | NO | 01/01/1993 | 31/12/9999 |
| 29540 | Fabrication de machines pour les industries du textile, de l'habillement et du cuir | NO | 01/01/1993 | 31/12/9999 |
| 29550 | Fabrication de machines pour les industries du papier et du carton | NO | 01/01/1993 | 31/12/9999 |
| 29561 | Fabrication de machines d'imprimerie | NO | 01/01/1993 | 31/12/9999 |
| 29562 | Fabrication de machines pour le travail du caoutchouc et des matières plastiques | NO | 01/01/1993 | 31/12/9999 |
| 29563 | Fabrication de moules et modèles | NO | 01/01/1993 | 31/12/9999 |
| 29564 | Fabrication d'autres machines pour industries spécifiques | NO | 01/01/1993 | 31/12/9999 |
| 29601 | Fabrication d'armes lourdes et d'armes de guerre | NO | 01/01/1993 | 31/12/9999 |
| 29602 | Fabrication d'armes légères et d'armes de sport | NO | 01/01/1993 | 31/12/9999 |
| 29710 | Fabrication d'appareils électroménagers | NO | 01/01/1993 | 31/12/9999 |

| Code | Description | Code DmfAppl | Date de début de validité | Date de fin de validité |
|-------|---|--------------|---------------------------|-------------------------|
| 29720 | Fabrication d'appareils ménagers non électriques | NO | 01/01/1993 | 31/12/9999 |
| 30010 | Fabrication de machines de bureau | NO | 01/01/1993 | 31/12/9999 |
| 30020 | Fabrication d'ordinateurs et d'autres équipements informatiques | NO | 01/01/1993 | 31/12/9999 |
| 31100 | Fabrication de moteurs, génératrices et transformateurs électriques | NO | 01/01/1993 | 31/12/9999 |
| 31200 | Fabrication de matériel de distribution et de commande électrique | NO | 01/01/1993 | 31/12/9999 |
| 31300 | Fabrication de fils et câbles isolés | NO | 01/01/1993 | 31/12/9999 |
| 31400 | Fabrication d'accumulateurs et de piles électriques | NO | 01/01/1993 | 31/12/9999 |
| 31501 | Fabrication de lampes | NO | 01/01/1993 | 31/12/9999 |
| 31502 | Fabrication d'appareils d'éclairage | NO | 01/01/1993 | 31/12/9999 |
| 31610 | Fabrication de matériels électriques pour moteurs et véhicules | NO | 01/01/1993 | 31/12/9999 |
| 31621 | Fabrication d'appareils électriques de signalisation et d'alarme | NO | 01/01/1993 | 31/12/9999 |
| 31622 | Fabrication de matériel électromagnétique industriel | NO | 01/01/1993 | 31/12/9999 |
| 31623 | Fabrication d'autres matériels électriques n.d.a. | NO | 01/01/1993 | 31/12/9999 |
| 32100 | Fabrication de composants électroniques | NO | 01/01/1993 | 31/12/9999 |
| 32201 | Fabrication d'appareils d'émission et de transmission | NO | 01/01/1993 | 31/12/9999 |
| 32202 | Fabrication d'appareils de téléphonie | NO | 01/01/1993 | 31/12/9999 |
| 32300 | Fabrication d'appareils de réception, enregistrement ou reproduction du son et de l'image | NO | 01/01/1993 | 31/12/9999 |
| 33101 | Fabrication d'appareils électriques pour la médecine, l'art dentaire et l'art vétérinaire | NO | 01/01/1993 | 31/12/9999 |
| 33102 | Fabrication d'appareils non-électriques pour la médecine, l'art dentaire et l'art vétérinaire | NO | 01/01/1993 | 31/12/9999 |
| 33103 | Fabrication d'articles orthopédiques et de prothèses | NO | 01/01/1993 | 31/12/9999 |
| 33201 | Fabrication d'appareils électriques pour la mesure, la vérification, le contrôle et la navigation | NO | 01/01/1993 | 31/12/9999 |
| 33202 | Fabrication d'appareils autres qu'électriques pour la mesure, la vérification, le contrôle et la navigation | NO | 01/01/1993 | 31/12/9999 |
| 33300 | Fabrication d'équipements de contrôle des processus industriels | NO | 01/01/1993 | 31/12/9999 |
| 33401 | Fabrication de lunettes | NO | 01/01/1993 | 31/12/9999 |
| 33402 | Fabrication d'instruments d'optique et de matériel photographique | NO | 01/01/1993 | 31/12/9999 |
| 33500 | Horlogerie | NO | 01/01/1993 | 31/12/9999 |
| 34100 | Construction et assemblage de véhicules automobiles | NO | 01/01/1993 | 31/12/9999 |
| 34201 | Fabrication de carrosseries et remorques | NO | 01/01/1993 | 31/12/9999 |
| 34202 | Fabrication de caravanes et similaires | NO | 01/01/1993 | 31/12/9999 |
| 34300 | Fabrication de parties et accessoires pour les véhicules à moteur et pour leurs moteurs | NO | 01/01/1993 | 31/12/9999 |

| Code | Description | Code DmfAppl | Date de début de validité | Date de fin de validité |
|-------|--|--------------|---------------------------|-------------------------|
| 35110 | Construction et réparation de navires | NO | 01/01/1993 | 31/12/9999 |
| 35120 | Construction et réparation de bateaux de plaisance et de sport | NO | 01/01/1993 | 31/12/9999 |
| 35200 | Construction de matériel ferroviaire roulant | NO | 01/01/1993 | 31/12/9999 |
| 35300 | Construction aéronautique et spatiale | NO | 01/01/1993 | 31/12/9999 |
| 35410 | Fabrication de motocycles | NO | 01/01/1993 | 31/12/9999 |
| 35420 | Fabrication de bicyclettes | NO | 01/01/1993 | 31/12/9999 |
| 35430 | Fabrication de véhicules pour invalides | NO | 01/01/1993 | 31/12/9999 |
| 35500 | Fabrication d'autres matériels de transport n.d.a. | NO | 01/01/1993 | 31/12/9999 |
| 36100 | Fabrication de meubles | NO | 01/01/1993 | 31/12/9999 |
| 36111 | Fabrication de chaises et de sièges d'ameublement et de bureau | NO | 01/01/1993 | 31/12/9999 |
| 36112 | Fabrication de chaises et de sièges pour salles de spectacle et pour véhicules et autres moyens de transport en tous matériaux | NO | 01/01/1993 | 31/12/9999 |
| 36121 | Fabrication de meubles de bureaux, de magasins et d'ateliers, en métal | NO | 01/01/1993 | 31/12/9999 |
| 36122 | Fabrication de meubles de bureaux, de magasins et d'ateliers, autres qu'en métal | NO | 01/01/1993 | 31/12/9999 |
| 36130 | Fabrication d'autres meubles de cuisine | NO | 01/01/1993 | 31/12/9999 |
| 36141 | Fabrication de meubles pour salles à manger, salons et chambres à coucher | NO | 01/01/1993 | 31/12/9999 |
| 36142 | Fabrication de meubles de jardin et d'extérieur | NO | 01/01/1993 | 31/12/9999 |
| 36150 | Fabrication de matelas | NO | 01/01/1993 | 31/12/9999 |
| 36210 | Fabrication de monnaies | NO | 01/01/1993 | 31/12/9999 |
| 36220 | Travail des pierres précieuses et fabrication de bijoux n.d.a. | NO | 01/01/1993 | 31/12/9999 |
| 36221 | Travail du diamant | NO | 01/01/1993 | 31/12/9999 |
| 36222 | Travail des autres pierres précieuses et des pierres semi-précieuses | NO | 01/01/1993 | 31/12/9999 |
| 36223 | Fabrication de bijoux et de parures | NO | 01/01/1993 | 31/12/9999 |
| 36224 | Fabrication d'articles d'orfèvrerie | NO | 01/01/1993 | 31/12/9999 |
| 36300 | Fabrication d'instruments de musique | NO | 01/01/1993 | 31/12/9999 |
| 36400 | Fabrication d'articles de sport | NO | 01/01/1993 | 31/12/9999 |
| 36500 | Fabrication de jeux et jouets | NO | 01/01/1993 | 31/12/9999 |
| 36610 | Fabrication de bijoux de fantaisie | NO | 01/01/1993 | 31/12/9999 |
| 36620 | Fabrication d'articles de brosse | NO | 01/01/1993 | 31/12/9999 |
| 36630 | Autres activités manufacturières n.d.a. | NO | 01/01/1993 | 31/12/9999 |
| 37100 | Récupération des matières métalliques recyclables | YES | 01/01/1993 | 31/12/9999 |
| 37200 | Récupération de matières non métalliques recyclables | YES | 01/01/1993 | 31/12/9999 |

| Code | Description | Code DmfAppl | Date de début de validité | Date de fin de validité |
|-------|---|--------------|---------------------------|-------------------------|
| 37210 | Récupération de papier | NO | 01/01/1993 | 31/12/9999 |
| 37220 | Récupération du textile | NO | 01/01/1993 | 31/12/9999 |
| 37230 | Récupération des matières chimiques | NO | 01/01/1993 | 31/12/9999 |
| 40110 | Production d'électricité | YES | 01/01/2003 | 31/12/9999 |
| 40120 | Transport d'électricité | YES | 01/01/2003 | 31/12/9999 |
| 40130 | Distribution et commerce d'électricité | YES | 01/01/2003 | 31/12/9999 |
| 40210 | Production de gaz | YES | 01/01/2003 | 31/12/9999 |
| 40220 | Distribution et commerce de combustibles gazeux | YES | 01/01/2003 | 31/12/9999 |
| 40300 | Production et distribution de vapeur et d'eau chaude; production de glace hydriques non destinées à la consommation | NO | 01/01/1993 | 31/12/9999 |
| 40400 | Production et distribution de plusieurs sortes d'énergie | YES | 01/01/1993 | 31/12/9999 |
| 41000 | Captage, épuration et distribution d'eau | YES | 01/01/1993 | 31/12/9999 |
| 45111 | Démolition d'immeubles | NO | 01/01/1993 | 31/12/9999 |
| 45112 | Terrassements | NO | 01/01/1993 | 31/12/9999 |
| 45120 | Forages et sondages | NO | 01/01/1993 | 31/12/9999 |
| 45211 | Construction de maisons individuelles | NO | 01/01/1993 | 31/12/9999 |
| 45212 | Construction d'autres immeubles résidentiels et d'immeubles de bureaux | NO | 01/01/1993 | 31/12/9999 |
| 45213 | Construction de bâtiments d'usage industriel, commercial ou agricole | NO | 01/01/1993 | 31/12/9999 |
| 45214 | Construction de tunnels, ponts, viaducs et similaires | NO | 01/01/1993 | 31/12/9999 |
| 45215 | Réalisation de canalisations à longue distance, construction de réseaux de télécommunication, construction de lignes de transport d'énergie | NO | 01/01/1993 | 31/12/9999 |
| 45220 | Réalisation de charpentes et de couvertures | NO | 01/01/1993 | 31/12/9999 |
| 45230 | Construction d'autoroutes, de routes, d'aérodromes et d'installations sportives | NO | 01/01/1993 | 31/12/9999 |
| 45241 | Travaux de dragage | NO | 01/01/1993 | 31/12/9999 |
| 45242 | Autres travaux maritimes et fluviaux | NO | 01/01/1993 | 31/12/9999 |
| 45250 | Autres travaux de construction spécialisés | NO | 01/01/1993 | 31/12/9999 |
| 45310 | Travaux d'installation électrique | NO | 01/01/1993 | 31/12/9999 |
| 45320 | Travaux d'isolation | NO | 01/01/1993 | 31/12/9999 |
| 45331 | Installation de systèmes de chauffage, de climatisation et de ventilation | NO | 01/01/1993 | 31/12/9999 |
| 45332 | Autres travaux de plomberie | NO | 01/01/1993 | 31/12/9999 |
| 45340 | Autres travaux d'installation | NO | 01/01/1993 | 31/12/9999 |

| Code | Description | Code DmfAppl | Date de début de validité | Date de fin de validité |
|-------|--|--------------|---------------------------|-------------------------|
| 45410 | Plâtrerie | NO | 01/01/1993 | 31/12/9999 |
| 45421 | Menuiserie en bois ou en matières plastiques | NO | 01/01/1993 | 31/12/9999 |
| 45422 | Menuiserie métallique | NO | 01/01/1993 | 31/12/9999 |
| 45431 | Pose de carrelages | NO | 01/01/1993 | 31/12/9999 |
| 45432 | Pose de revêtements de sol en bois ou en d'autres matériaux | NO | 01/01/1993 | 31/12/9999 |
| 45433 | Pose de papiers peints | NO | 01/01/1993 | 31/12/9999 |
| 45441 | Peinture | NO | 01/01/1993 | 31/12/9999 |
| 45442 | Vitrierie | NO | 01/01/1993 | 31/12/9999 |
| 45450 | Autres travaux de finition | NO | 01/01/1993 | 31/12/9999 |
| 45500 | Location avec opérateur de matériel de construction | NO | 01/01/1993 | 31/12/9999 |
| 50101 | Commerce de gros des véhicules automobiles | NO | 01/01/1993 | 31/12/9999 |
| 50102 | Intermédiaires du commerce en véhicules automobiles | NO | 01/01/1993 | 31/12/9999 |
| 50103 | Commerce de détail des véhicules automobiles | NO | 01/01/1993 | 31/12/9999 |
| 50104 | Commerce de remorques, semi-remorques, caravanes et similaires | NO | 01/01/1993 | 31/12/9999 |
| 50200 | Entretien et réparation des véhicules automobiles | NO | 01/01/1993 | 31/12/9999 |
| 50301 | Commerce de gros de pièces détachées et accessoires pour véhicules automobiles | NO | 01/01/1993 | 31/12/9999 |
| 50302 | Commerce de détail de pièces détachées et accessoires pour véhicules automobiles | NO | 01/01/1993 | 31/12/9999 |
| 50400 | Commerce, entretien et réparation de motocycles, y compris pièces et accessoires | NO | 01/01/1993 | 31/12/9999 |
| 50500 | Commerce de détail de carburants | NO | 01/01/1993 | 31/12/9999 |
| 51110 | Intermédiaires du commerce en matières premières agricoles, animaux vivants, matières premières textiles et demi-produits associés | NO | 01/01/1993 | 31/12/9999 |
| 51120 | Intermédiaires du commerce en combustibles, minéraux, métaux et produits chimiques | NO | 01/01/1993 | 31/12/9999 |
| 51130 | Intermédiaires du commerce en bois et matériaux de construction | NO | 01/01/1993 | 31/12/9999 |
| 51140 | Intermédiaires du commerce en machines, équipements industriels et commerciaux, navires et avions | NO | 01/01/1993 | 31/12/9999 |
| 51150 | Intermédiaires du commerce en meubles, articles de ménage et quincaillerie | NO | 01/01/1993 | 31/12/9999 |
| 51160 | Intermédiaires du commerce en textiles, habillement, chaussures et articles en cuir | NO | 01/01/1993 | 31/12/9999 |
| 51170 | Intermédiaires du commerce en denrées alimentaires, en boissons et en tabac | NO | 01/01/1993 | 31/12/9999 |
| 51180 | Autres intermédiaires spécialisés du commerce n.d.a. | NO | 01/01/1993 | 31/12/9999 |

| Code | Description | Code DmfAppl | Date de début de validité | Date de fin de validité |
|-------|---|--------------|---------------------------|-------------------------|
| 51190 | Intermédiaires du commerce en produits divers | NO | 01/01/1993 | 31/12/9999 |
| 51210 | Commerce de gros de céréales, semences et aliments pour le bétail | NO | 01/01/1993 | 31/12/9999 |
| 51220 | Commerce de gros de fleurs et plantes | NO | 01/01/1993 | 31/12/9999 |
| 51230 | Commerce de gros d'animaux vivants | NO | 01/01/1993 | 31/12/9999 |
| 51240 | Commerce de gros de cuirs et de peaux | NO | 01/01/1993 | 31/12/9999 |
| 51250 | Commerce de gros de tabac non manufacturé | NO | 01/01/1993 | 31/12/9999 |
| 51310 | Commerce de gros de fruits et légumes | NO | 01/01/1993 | 31/12/9999 |
| 51321 | Commerce de gros de viande et de produits à base de viande et de charcuterie à l'exclusion de viande de volailles et de gibiers | NO | 01/01/1993 | 31/12/9999 |
| 51322 | Commerce de gros de viande de volailles et de gibiers | NO | 01/01/1993 | 31/12/9999 |
| 51331 | Commerce de gros de produits laitiers et oeufs | NO | 01/01/1993 | 31/12/9999 |
| 51332 | Commerce de gros d'huiles et de graisses comestibles | NO | 01/01/1993 | 31/12/9999 |
| 51340 | Commerce de gros de boissons | NO | 01/01/1993 | 31/12/9999 |
| 51350 | Commerce de gros de tabac | NO | 01/01/1993 | 31/12/9999 |
| 51360 | Commerce de gros de sucre, chocolat, confiserie | NO | 01/01/1993 | 31/12/9999 |
| 51370 | Commerce de gros de café, thé, cacao, épices | NO | 01/01/1993 | 31/12/9999 |
| 51381 | Commerce de gros de poissons, crustacés et coquillages | NO | 01/01/1993 | 31/12/9999 |
| 51382 | Commerce de gros de produits à base de pommes de terre | NO | 01/01/1993 | 31/12/9999 |
| 51383 | Commerce de gros d'aliments pour animaux de compagnie | NO | 01/01/1993 | 31/12/9999 |
| 51384 | Autres commerces de gros alimentaires spécialisés | NO | 01/01/1993 | 31/12/9999 |
| 51391 | Commerce de gros de produits surgelés | NO | 01/01/1993 | 31/12/9999 |
| 51392 | Autres commerces de gros non spécialisés de produits alimentaires | NO | 01/01/1993 | 31/12/9999 |
| 51410 | Commerce de gros de textiles | NO | 01/01/1993 | 31/12/9999 |
| 51421 | Commerce de gros d'habillement, d'accessoires d'habillement et d'articles en fourrure | NO | 01/01/1993 | 31/12/9999 |
| 51422 | Commerce de gros de chaussures | NO | 01/01/1993 | 31/12/9999 |
| 51430 | Commerce de gros d'appareils électroménagers, de radio et de télévision | NO | 01/01/1993 | 31/12/9999 |
| 51441 | Commerce de gros de vaisselle et de verrerie de ménage | NO | 01/01/1993 | 31/12/9999 |
| 51442 | Commerce de gros de papiers peints et de produits d'entretien | NO | 01/01/1993 | 31/12/9999 |
| 51450 | Commerce de gros de parfumerie et de produits de beauté | NO | 01/01/1993 | 31/12/9999 |
| 51460 | Commerce de gros de produits pharmaceutiques | NO | 01/01/1993 | 31/12/9999 |
| 51471 | Commerce de gros de meubles, d'appareils ménagers non électriques et de revêtements de sol, y compris les tapis | NO | 01/01/1993 | 31/12/9999 |
| 51472 | Commerce de gros de journaux, livres et périodiques | NO | 01/01/1993 | 31/12/9999 |

| Code | Description | Code DmfAppl | Date de début de validité | Date de fin de validité |
|-------------|--|---------------------|----------------------------------|--------------------------------|
| 51473 | Commerce de gros d'appareils photographiques, cinématographiques et d'autres articles d'optique | NO | 01/01/1993 | 31/12/9999 |
| 51474 | Commerce de gros d'horlogerie, d'articles en métaux précieux et de bijoux | NO | 01/01/1993 | 31/12/9999 |
| 51475 | Commerce de gros d'articles de papeterie, de fournitures de bureau et de fournitures scolaires | NO | 01/01/1993 | 31/12/9999 |
| 51476 | Commerce de gros d'articles de sport et de camping, de cycles et de leurs pièces et accessoires, de jeux et de jouets | NO | 01/01/1993 | 31/12/9999 |
| 51477 | Commerce de gros de maroquinerie et d'articles de voyage | NO | 01/01/1993 | 31/12/9999 |
| 51478 | Autres commerces de gros d'articles de consommation n.d.a. | NO | 01/01/1993 | 31/12/9999 |
| 51510 | Commerce de gros de combustibles et de produits dérivés | NO | 01/01/1993 | 31/12/9999 |
| 51520 | Commerce de gros de métaux et minerais | NO | 01/01/1993 | 31/12/9999 |
| 51531 | Commerce de gros de bois | NO | 01/01/1993 | 31/12/9999 |
| 51532 | Commerce de gros de peintures, vernis et matériaux de construction, y compris les appareils sanitaires | NO | 01/01/1993 | 31/12/9999 |
| 51541 | Commerce de gros de quincaillerie | NO | 01/01/1993 | 31/12/9999 |
| 51542 | Commerce de gros de fournitures et équipements pour plomberie et chauffage | NO | 01/01/1993 | 31/12/9999 |
| 51550 | Commerce de gros de produits chimiques | NO | 01/01/1993 | 31/12/9999 |
| 51561 | Commerce de gros de diamants | NO | 01/01/1993 | 31/12/9999 |
| 51562 | Commerce de gros d'autres produits intermédiaires n.d.a. | NO | 01/01/1993 | 31/12/9999 |
| 51570 | Commerce de gros de déchets et débris | NO | 01/01/1993 | 31/12/9999 |
| 51810 | Commerce de gros de machines-outils | NO | 01/01/2003 | 31/12/9999 |
| 51820 | Commerce de gros de machines pour l'extraction, la construction et le génie civil | NO | 01/01/2003 | 31/12/9999 |
| 51830 | Commerce de gros de machines pour l'industrie textile et l'habillement, de machines à coudre et à tricoter | NO | 01/01/2003 | 31/12/9999 |
| 51840 | Commerce de gros d'ordinateurs, d'équipements informatiques périphériques et de logiciels | NO | 01/01/2003 | 31/12/9999 |
| 51850 | Commerce de gros d'autres machines et équipements de bureau | NO | 01/01/2003 | 31/12/9999 |
| 51860 | Commerce de gros d'autres composants et équipements électroniques | NO | 01/01/2003 | 31/12/9999 |
| 51871 | Commerce de gros de matériel électrique y compris le matériel d'installation | NO | 01/01/2003 | 31/12/9999 |
| 51872 | Commerce de gros de fournitures et d'équipements divers pour l'industrie et de matériels de transport autres que les véhicules automobiles, les cycles et les motocycles | NO | 01/01/2003 | 31/12/9999 |
| 51873 | Commerce de gros de fournitures et d'équipements divers pour le commerce et les services n.d.a. | NO | 01/01/2003 | 31/12/9999 |

| Code | Description | Code DmfAppl | Date de début de validité | Date de fin de validité |
|-------|--|--------------|---------------------------|-------------------------|
| 51880 | Commerce de gros de machines, matériels et tracteurs agricoles | NO | 01/01/2003 | 31/12/9999 |
| 51900 | Autres commerces de gros | NO | 01/01/2003 | 31/12/9999 |
| 52111 | Commerce de détail non spécialisé en produits surgelés | NO | 01/01/1993 | 31/12/9999 |
| 52112 | Commerce de détail non spécialisé d'alimentation générale (surface de vente inférieure à 100 m2) | NO | 01/01/1993 | 31/12/9999 |
| 52113 | Superettes (surface de vente comprise entre 100 et moins de 400 m2) | NO | 01/01/1993 | 31/12/9999 |
| 52114 | Supermarchés (surface de vente entre 400 et moins de 2.500 m2) | NO | 01/01/1993 | 31/12/9999 |
| 52115 | Hypermarchés (surface de vente de 2.500 m2 et plus) | NO | 01/01/1993 | 31/12/9999 |
| 52116 | Autres commerces de détail en magasins non spécialisés à prédominance alimentaire | NO | 01/01/1993 | 31/12/9999 |
| 52121 | Grands magasins (sans prédominance alimentaire et surface de vente de 2.500 m2 et plus) | NO | 01/01/1993 | 31/12/9999 |
| 52122 | Autres commerces de détail en magasins non spécialisés (sans prédominance alimentaire et surface de vente inférieure à 2.500 m2) | NO | 01/01/1993 | 31/12/9999 |
| 52210 | Commerce de détail de fruits et légumes frais | NO | 01/01/1993 | 31/12/9999 |
| 52220 | Commerce de détail de viandes et produits à base de viande | NO | 01/01/1993 | 31/12/9999 |
| 52230 | Commerce de détail de poissons, crustacés et mollusques | NO | 01/01/1993 | 31/12/9999 |
| 52240 | Commerce de détail de pain, pâtisserie et confiserie | NO | 01/01/1993 | 31/12/9999 |
| 52250 | Commerce de détail de boissons | NO | 01/01/1993 | 31/12/9999 |
| 52260 | Commerce de détail de tabac | NO | 01/01/1993 | 31/12/9999 |
| 52271 | Commerce de détail de produits laitiers et oeufs | NO | 01/01/1993 | 31/12/9999 |
| 52272 | Autres commerces de détail alimentaires en magasins spécialisés n.d.a. | NO | 01/01/1993 | 31/12/9999 |
| 52310 | Pharmacies | NO | 01/01/1993 | 31/12/9999 |
| 52320 | Commerce de détail d'articles médicaux et orthopédiques | NO | 01/01/1993 | 31/12/9999 |
| 52330 | Commerce de détail de parfumerie et de produits de beauté | NO | 01/01/1993 | 31/12/9999 |
| 52410 | Commerce de détail de textiles | NO | 01/01/1993 | 31/12/9999 |
| 52421 | Commerce de détail de vêtements pour hommes, dames et enfants (assortiment général) | NO | 01/01/1993 | 31/12/9999 |
| 52422 | Commerce de détail de vêtements pour hommes | NO | 01/01/1993 | 31/12/9999 |
| 52423 | Commerce de détail de vêtements pour dames | NO | 01/01/1993 | 31/12/9999 |
| 52424 | Commerce de détail de vêtements pour bébés et enfants | NO | 01/01/1993 | 31/12/9999 |
| 52425 | Commerce de détail de sous-vêtements, lingerie et vêtements de bain | NO | 01/01/1993 | 31/12/9999 |
| 52426 | Commerce de détail d'accessoires du vêtement | NO | 01/01/1993 | 31/12/9999 |
| 52431 | Commerce de détail de chaussures | NO | 01/01/1993 | 31/12/9999 |

| Code | Description | Code DmfAppl | Date de début de validité | Date de fin de validité |
|-------|--|--------------|---------------------------|-------------------------|
| 52432 | Commerce de détail de maroquinerie et d'articles de voyage | NO | 01/01/1993 | 31/12/9999 |
| 52441 | Commerce de détail de meubles | NO | 01/01/1993 | 31/12/9999 |
| 52442 | Commerce de détail d'appareils d'éclairage et d'équipements du foyer | NO | 01/01/1993 | 31/12/9999 |
| 52450 | Commerce de détail d'appareils électroménagers, de radio et de télévision | NO | 01/01/1993 | 31/12/9999 |
| 52461 | Commerce de détail de quincaillerie, peintures, matériaux de construction et verre (y compris les bricocenters) avec une surface de vente jusqu'à 400 m2. | NO | 01/01/1993 | 31/12/9999 |
| 52462 | Commerce de détail de quincaillerie, peintures, matériaux de construction et verre (y compris les bricocenters) avec une surface de vente de plus de 400 m2. | NO | 01/01/1993 | 31/12/9999 |
| 52470 | Commerce de détail de livres, journaux et papeterie | NO | 01/01/1993 | 31/12/9999 |
| 52481 | Commerce de détail spécialisé de combustibles solides et liquides | NO | 01/01/1993 | 31/12/9999 |
| 52482 | Commerce de détail spécialisé d'articles de sport et de matériel de camping | NO | 01/01/1993 | 31/12/9999 |
| 52483 | Commerce de détail spécialisé de fleurs et de plantes, de graines et d'engrais | NO | 01/01/1993 | 31/12/9999 |
| 52484 | Commerce de détail spécialisé d'horlogerie et de bijouterie | NO | 01/01/1993 | 31/12/9999 |
| 52485 | Commerce de détail spécialisé de matériel photographique, optique et de précision | NO | 01/01/1993 | 31/12/9999 |
| 52486 | Commerce de détail spécialisé de papiers peints, de revêtements de murs et de sols | NO | 01/01/1993 | 31/12/9999 |
| 52487 | Commerce de détail spécialisé d'équipements de bureau et d'ordinateurs et de matériel de télécommunication | NO | 01/01/1993 | 31/12/9999 |
| 52488 | Commerce de détail spécialisé d'articles de droguerie et de produits d'entretien | NO | 01/01/1993 | 31/12/9999 |
| 52489 | Commerce de détail spécialisé de jeux et de jouets | NO | 01/01/1993 | 31/12/9999 |
| 52491 | Commerce de détail spécialisé d'armes et de munitions | NO | 01/01/1993 | 31/12/9999 |
| 52492 | Commerce de détail spécialisé de cycles | NO | 01/01/1993 | 31/12/9999 |
| 52493 | Commerce de détail spécialisé de voitures d'enfant | NO | 01/01/1993 | 31/12/9999 |
| 52494 | Commerce de détail spécialisé de machines à coudre et à tricoter | NO | 01/01/1993 | 31/12/9999 |
| 52495 | Commerce de détail spécialisé de timbres-postes et de pièces de monnaies | NO | 01/01/1993 | 31/12/9999 |
| 52496 | Commerce de détail spécialisé d'animaux de compagnie et d'aliments pour ces animaux | NO | 01/01/1993 | 31/12/9999 |
| 52497 | Commerce de détail spécialisé de souvenirs, d'objets artisanaux et d'articles religieux | NO | 01/01/1993 | 31/12/9999 |
| 52498 | Autres commerces de détail spécialisés de produits non alimentaires n.d.a. | NO | 01/01/1993 | 31/12/9999 |

| Code | Description | Code DmfAppl | Date de début de validité | Date de fin de validité |
|-------|---|--------------|---------------------------|-------------------------|
| 52501 | Commerce de détail d'antiquités | NO | 01/01/1993 | 31/12/9999 |
| 52502 | Commerce de détail de biens d'occasion | NO | 01/01/1993 | 31/12/9999 |
| 52610 | Vente par correspondance | NO | 01/01/1993 | 31/12/9999 |
| 52621 | Commerce de détail alimentaire sur marchés et éventaires | NO | 01/01/1993 | 31/12/9999 |
| 52622 | Commerce de détail d'habillement et d'articles textiles sur marchés et éventaires | NO | 01/01/1993 | 31/12/9999 |
| 52623 | Autres commerces de détail sur marchés et éventaires | NO | 01/01/1993 | 31/12/9999 |
| 52630 | Autres commerces de détail hors magasins | NO | 01/01/1993 | 31/12/9999 |
| 52710 | Réparation de chaussures et d'articles en cuir | NO | 01/01/1993 | 31/12/9999 |
| 52720 | Réparation d'appareils électriques à usage domestique | NO | 01/01/1993 | 31/12/9999 |
| 52730 | Réparation de montres, horloges et bijoux | NO | 01/01/1993 | 31/12/9999 |
| 52740 | Autres réparations n.d.a. | NO | 01/01/1993 | 31/12/9999 |
| 55101 | Hôtels et motels, avec restaurant | NO | 01/01/2003 | 31/12/9999 |
| 55102 | Hôtels et motels, sans restaurant | NO | 01/01/2003 | 31/12/9999 |
| 55210 | Auberges de jeunesse et refuges | YES | 01/01/1993 | 31/12/9999 |
| 55220 | Exploitation de terrains de camping | YES | 01/01/1993 | 31/12/9999 |
| 55231 | Centres et villages de vacances | YES | 01/01/1993 | 31/12/9999 |
| 55232 | Autres moyens d'hébergement de courte durée | NO | 01/01/1993 | 31/12/9999 |
| 55233 | Hébergement collectif non touristique | NO | 01/01/1993 | 31/12/9999 |
| 55301 | Restauration de type traditionnel | NO | 01/01/1993 | 31/12/9999 |
| 55302 | Restauration de type rapide | NO | 01/01/1993 | 31/12/9999 |
| 55401 | Cafés et bars | NO | 01/01/1993 | 31/12/9999 |
| 55402 | Discothèques, dancings et similaires | NO | 01/01/1993 | 31/12/9999 |
| 55510 | Cantines | NO | 01/01/1993 | 31/12/9999 |
| 55521 | Restauration collective sous contrat (catering) | NO | 01/01/1993 | 31/12/9999 |
| 55522 | Traiteurs et organisation de réceptions | NO | 01/01/1993 | 31/12/9999 |
| 60100 | Transports ferroviaires | NO | 01/01/1993 | 31/12/9999 |
| 60211 | Transports urbains ou suburbains de voyageurs | NO | 01/01/1993 | 31/12/9999 |
| 60212 | Autres transports routiers réguliers de voyageurs | NO | 01/01/1993 | 31/12/9999 |
| 60220 | Exploitation de taxis | NO | 01/01/1993 | 31/12/9999 |
| 60230 | Autres transports terrestres de voyageurs | NO | 01/01/1993 | 31/12/9999 |
| 60241 | Déménagement | NO | 01/01/1993 | 31/12/9999 |
| 60242 | Transports routiers de marchandises | NO | 01/01/1993 | 31/12/9999 |
| 60243 | Location de camions avec conducteur | NO | 01/01/1993 | 31/12/9999 |

| Code | Description | Code DmfAppl | Date de début de validité | Date de fin de validité |
|-------|---|--------------|---------------------------|-------------------------|
| 60300 | Transports par conduites | NO | 01/01/1993 | 31/12/9999 |
| 61100 | Transports maritimes et côtiers | NO | 01/01/1993 | 31/12/9999 |
| 61200 | Transports fluviaux | NO | 01/01/1993 | 31/12/9999 |
| 62100 | Transports aériens réguliers | NO | 01/01/1993 | 31/12/9999 |
| 62200 | Transports aériens non réguliers | NO | 01/01/1993 | 31/12/9999 |
| 62300 | Transports spatiaux | NO | 01/01/1993 | 31/12/9999 |
| 63111 | Manutention portuaire | NO | 01/01/1993 | 31/12/9999 |
| 63112 | Autre manutention | NO | 01/01/1993 | 31/12/9999 |
| 63121 | Entreposage frigorifique | NO | 01/01/1993 | 31/12/9999 |
| 63122 | Autre entreposage | NO | 01/01/1993 | 31/12/9999 |
| 63210 | Services annexes des transports terrestres | NO | 01/01/1993 | 31/12/9999 |
| 63220 | Services annexes des transports par eau | YES | 01/01/1993 | 31/12/9999 |
| 63230 | Services annexes des transports aériens | YES | 01/01/1993 | 31/12/9999 |
| 63301 | Agences de voyage | NO | 01/01/1993 | 31/12/9999 |
| 63302 | Voyagistes | NO | 01/01/1993 | 31/12/9999 |
| 63303 | Guides, services d'information touristique et similaires | YES | 01/01/1993 | 31/12/9999 |
| 63401 | Agences d'expédition | NO | 01/01/1993 | 31/12/9999 |
| 63402 | Affrètement | NO | 01/01/1993 | 31/12/9999 |
| 63403 | Agences maritimes | NO | 01/01/1993 | 31/12/9999 |
| 63404 | Agences en douane | NO | 01/01/1993 | 31/12/9999 |
| 63405 | Intermédiaires du transport | NO | 01/01/1993 | 31/12/9999 |
| 63406 | Autres activités annexes de l'organisation du transport de fret | NO | 01/01/1993 | 31/12/9999 |
| 64110 | Postes nationales | NO | 01/01/1993 | 31/12/9999 |
| 64120 | Autres activités de courrier | NO | 01/01/1993 | 31/12/9999 |
| 64200 | Télécommunications | YES | 01/01/1993 | 31/12/9999 |
| 64201 | Régie des télégraphes et téléphones - Belgacom | NO | 01/01/1993 | 31/12/9999 |
| 64202 | Autres activités de télécommunication, y compris télédistribution | NO | 01/01/1993 | 31/12/9999 |
| 65110 | Banques centrales | NO | 01/01/1993 | 31/12/9999 |
| 65120 | Autres intermédiations monétaires | NO | 01/01/2003 | 31/12/9999 |
| 65210 | Crédit-bail | NO | 01/01/1993 | 31/12/9999 |
| 65221 | Crédit à la consommation | NO | 01/01/1993 | 31/12/9999 |
| 65222 | Autre distribution de crédit | YES | 01/01/1993 | 31/12/9999 |
| 65223 | Affacturage | NO | 01/01/2003 | 31/12/9999 |
| 65231 | Holdings financiers | NO | 01/01/1993 | 31/12/9999 |

| Code | Description | Code DmfAppl | Date de début de validité | Date de fin de validité |
|-------|---|--------------|---------------------------|-------------------------|
| 65233 | Sociétés de bourse | NO | 01/01/1993 | 31/12/9999 |
| 65234 | Sociétés de portefeuille | NO | 01/01/1993 | 31/12/9999 |
| 65235 | Organismes de placement collectif | NO | 01/01/1993 | 31/12/9999 |
| 65236 | Autre intermédiation financière n.d.a. | NO | 01/01/1993 | 31/12/9999 |
| 66011 | Opérations directes d'assurances vie | NO | 01/01/1993 | 31/12/9999 |
| 66012 | Réassurances vie acceptées | NO | 01/01/1993 | 31/12/9999 |
| 66013 | Entreprises d'assurances multibranches à prédominance vie | NO | 01/01/1993 | 31/12/9999 |
| 66020 | Caisses de retraite | NO | 01/01/1993 | 31/12/9999 |
| 66031 | Opérations directes d'assurances non-vie | NO | 01/01/1993 | 31/12/9999 |
| 66032 | Réassurances non-vie | NO | 01/01/1993 | 31/12/9999 |
| 66033 | Entreprises d'assurances multibranches à prédominance non-vie | NO | 01/01/1993 | 31/12/9999 |
| 67110 | Administration de marchés financiers | NO | 01/01/1993 | 31/12/9999 |
| 67120 | Gestion de portefeuilles et de fortunes, conseils en placements | NO | 01/01/1993 | 31/12/9999 |
| 67130 | Autres auxiliaires financiers | NO | 01/01/1993 | 31/12/9999 |
| 67201 | Agents et courtiers d'assurances | NO | 01/01/1993 | 31/12/9999 |
| 67202 | Experts en dommages et risques | NO | 01/01/1993 | 31/12/9999 |
| 67203 | Autres auxiliaires d'assurances | NO | 01/01/1993 | 31/12/9999 |
| 70111 | Promotion immobilière de logements | NO | 01/01/1993 | 31/12/9999 |
| 70112 | Promotion immobilière de bureaux | NO | 01/01/1993 | 31/12/9999 |
| 70113 | Promotion immobilière d'infrastructures | NO | 01/01/1993 | 31/12/9999 |
| 70120 | Marchands de biens immobiliers | NO | 01/01/1993 | 31/12/9999 |
| 70201 | Location d'habitations, à l'exclusion des logements sociaux | NO | 01/01/1993 | 31/12/9999 |
| 70202 | Location de logements sociaux | YES | 01/01/1993 | 31/12/9999 |
| 70203 | Location d'immeubles non résidentiels, y compris les salles d'exposition | NO | 01/01/1993 | 31/12/9999 |
| 70204 | Location de terres et terrains | NO | 01/01/1993 | 31/12/9999 |
| 70311 | Agences immobilières et intermédiaires en achat, vente et location de biens immobiliers | NO | 01/01/1993 | 31/12/9999 |
| 70312 | Estimation et évaluation de biens immobiliers | NO | 01/01/1993 | 31/12/9999 |
| 70321 | Administration d'immeubles résidentiels | NO | 01/01/1993 | 31/12/9999 |
| 70322 | Administration d'autres biens immobiliers | NO | 01/01/1993 | 31/12/9999 |
| 71100 | Location de véhicules automobiles | NO | 01/01/1993 | 31/12/9999 |
| 71210 | Location d'autres matériels de transport terrestre | NO | 01/01/1993 | 31/12/9999 |
| 71220 | Location de matériels de transport par eau | NO | 01/01/1993 | 31/12/9999 |
| 71230 | Location de matériels de transport aérien | NO | 01/01/1993 | 31/12/9999 |

| Code | Description | Code DmfAppl | Date de début de validité | Date de fin de validité |
|-------|---|--------------|---------------------------|-------------------------|
| 71310 | Location de matériel agricole | NO | 01/01/1993 | 31/12/9999 |
| 71320 | Location de machines et équipements pour la construction | NO | 01/01/1993 | 31/12/9999 |
| 71330 | Location de machines de bureau et de matériel informatique | NO | 01/01/1993 | 31/12/9999 |
| 71340 | Location d'autres machines et équipements | NO | 01/01/1993 | 31/12/9999 |
| 71401 | Location de machines-outils, d'outils à main et de matériel de bricolage | NO | 01/01/1993 | 31/12/9999 |
| 71402 | Location de vidéocassettes, bandes-vidéo, DVD, disques et CD | NO | 01/01/1993 | 31/12/9999 |
| 71403 | Location de téléviseurs et d'autres appareils audio-visuels | NO | 01/01/1993 | 31/12/9999 |
| 71404 | Location de vaisselle, couverts, verrerie, articles pour la cuisine et la table, appareils électriques et électroménagers, etc. | NO | 01/01/1993 | 31/12/9999 |
| 71405 | Location de textiles, d'habillement et de chaussures | NO | 01/01/1993 | 31/12/9999 |
| 71406 | Location d'articles de sport et de camping | NO | 01/01/1993 | 31/12/9999 |
| 71407 | Location de matériel médical et paramédical | NO | 01/01/1993 | 31/12/9999 |
| 71408 | Location d'autres biens personnels et domestiques | NO | 01/01/1993 | 31/12/9999 |
| 72100 | Conseil en systèmes informatiques | NO | 01/01/1993 | 31/12/9999 |
| 72210 | Edition de logiciels | YES | 01/01/2003 | 31/12/9999 |
| 72220 | Autres activités de réalisation de logiciels | YES | 01/01/2003 | 31/12/9999 |
| 72300 | Traitement de données | NO | 01/01/1993 | 31/12/9999 |
| 72400 | Activités de banques de données | NO | 01/01/1993 | 31/12/9999 |
| 72500 | Entretien et réparation de machines de bureau et de matériel informatique | NO | 01/01/1993 | 31/12/9999 |
| 72600 | Autres activités rattachées à l'informatique | NO | 01/01/1993 | 31/12/9999 |
| 73100 | Recherche et développement en sciences physiques et naturelles | YES | 01/01/1993 | 31/12/9999 |
| 73200 | Recherche et développement en sciences humaines et sociales | YES | 01/01/1993 | 31/12/9999 |
| 74111 | Cabinets d'avocats et conseillers juridiques | NO | 01/01/1993 | 31/12/9999 |
| 74112 | Étude de notaire | NO | 01/01/1993 | 31/12/9999 |
| 74113 | Cabinet d'huissier | NO | 01/01/1993 | 31/12/9999 |
| 74114 | Autre assistance juridique | NO | 01/01/1993 | 31/12/9999 |
| 74121 | Comptables | NO | 01/01/1993 | 31/12/9999 |
| 74122 | Experts-comptables | NO | 01/01/1993 | 31/12/9999 |
| 74123 | Réviseurs d'entreprises | NO | 01/01/1993 | 31/12/9999 |
| 74124 | Conseillers fiscaux | NO | 01/01/1993 | 31/12/9999 |
| 74131 | Bureau d'étude de marché | NO | 01/01/1993 | 31/12/9999 |
| 74132 | Organisation de sondages | NO | 01/01/1993 | 31/12/9999 |
| 74141 | Bureau de relations publiques | NO | 01/01/1993 | 31/12/9999 |

| Code | Description | Code DmfAppl | Date de début de validité | Date de fin de validité |
|-------|---|--------------|---------------------------|-------------------------|
| 74142 | Autres conseils pour les affaires et le management | NO | 01/01/1993 | 31/12/9999 |
| 74151 | Activités de gestion et d'administration de holdings | NO | 01/01/1993 | 31/12/9999 |
| 74152 | Centres de coordination | NO | 01/01/1993 | 31/12/9999 |
| 74201 | Bureau d'architecte | NO | 01/01/1993 | 31/12/9999 |
| 74202 | Bureau de géomètre | NO | 01/01/1993 | 31/12/9999 |
| 74203 | Études techniques et activités d'ingénierie | NO | 01/01/1993 | 31/12/9999 |
| 74301 | Contrôle technique automobile et autres centres de diagnostic pour véhicules automobiles | NO | 01/01/1993 | 31/12/9999 |
| 74302 | Autres essais et analyses techniques | NO | 01/01/1993 | 31/12/9999 |
| 74401 | Agences de publicité | NO | 01/01/1993 | 31/12/9999 |
| 74402 | Gestion de supports de publicité | NO | 01/01/1993 | 31/12/9999 |
| 74403 | Étalagistes et similaires | NO | 01/01/1993 | 31/12/9999 |
| 74501 | Sélection de personnel et placement | NO | 01/01/1993 | 31/12/9999 |
| 74502 | Agences d'intérimaires et fourniture de personnel temporaire | NO | 01/01/1993 | 31/12/9999 |
| 74503 | Agences de mannequins, hôtesse et similaires | NO | 01/01/1993 | 31/12/9999 |
| 74601 | Entreprise de gardiennage et service de sécurité | NO | 01/01/1993 | 31/12/9999 |
| 74602 | Service de recherches et bureau de détective | NO | 01/01/1993 | 31/12/9999 |
| 74700 | Nettoyage industriel | NO | 01/01/1993 | 31/12/9999 |
| 74811 | Studios et autres activités photographiques | NO | 01/01/1993 | 31/12/9999 |
| 74812 | Laboratoires photographiques | NO | 01/01/1993 | 31/12/9999 |
| 74820 | Conditionnement à façon | NO | 01/01/1993 | 31/12/9999 |
| 74851 | Secrétariats | NO | 01/01/2003 | 31/12/9999 |
| 74852 | Services de traduction et interprètes | NO | 01/01/2003 | 31/12/9999 |
| 74853 | Routages | NO | 01/01/2003 | 31/12/9999 |
| 74854 | Secrétariats sociaux | NO | 01/01/2003 | 31/12/9999 |
| 74855 | Autres activités d'administration n.d.a. | NO | 01/01/2003 | 31/12/9999 |
| 74860 | Activités de centres d'appels | NO | 01/01/2003 | 31/12/9999 |
| 74871 | Organisation de marchés particuliers divers, y compris les marchés aux puces et brocantes | NO | 01/01/2003 | 31/12/9999 |
| 74872 | Organisation de salons, expositions et bourses | NO | 01/01/2003 | 31/12/9999 |
| 74873 | Recouvrement de factures et évaluation de la solvabilité | NO | 01/01/2003 | 31/12/9999 |
| 74874 | Décorateurs d'intérieurs | NO | 01/01/2003 | 31/12/9999 |
| 74875 | Centre d'entreprises | NO | 01/01/2003 | 31/12/9999 |
| 74876 | Activités relatives à l'émission de coupons de réduction et de timbres-prime | NO | 01/01/2003 | 31/12/9999 |

| Code | Description | Code DmfAppl | Date de début de validité | Date de fin de validité |
|-------|--|--------------|---------------------------|-------------------------|
| 74877 | Création de modèles pour le textile, l'habillement, les bijoux, les meubles et les objets de décoration | NO | 01/01/2003 | 31/12/9999 |
| 74878 | Impresarios et agences de théâtre | NO | 01/01/2003 | 31/12/9999 |
| 74879 | Autres services aux entreprises n.d.a | NO | 01/01/2003 | 31/12/9999 |
| 75111 | Administration centrale | NO | 01/01/1993 | 31/12/9999 |
| 75112 | Administration communautaire et régionale | YES | 01/01/1993 | 31/12/9999 |
| 75113 | Administration provinciale | YES | 01/01/1993 | 31/12/9999 |
| 75114 | Administration communale, à l'exclusion des C.P.A.S. | YES | 01/01/1993 | 31/12/9999 |
| 75115 | C.P.A.S. | YES | 01/01/1993 | 31/12/9999 |
| 75116 | Intercommunales à vocation générale | NO | 01/01/1993 | 31/12/9999 |
| 75120 | Activités d'organismes publics relatives aux soins de santé, à l'environnement, à l'enseignement, à la culture et aux autres matières sociales | NO | 01/01/1993 | 31/12/9999 |
| 75130 | Activités d'organismes publics relatives aux matières économiques | NO | 01/01/1993 | 31/12/9999 |
| 75140 | Activités de soutien aux administrations | NO | 01/01/1993 | 31/12/9999 |
| 75210 | Affaires étrangères | NO | 01/01/1993 | 31/12/9999 |
| 75220 | Défense | NO | 01/01/1993 | 31/12/9999 |
| 75231 | Tribunaux | NO | 01/01/1993 | 31/12/9999 |
| 75232 | Prisons et institutions assimilées | NO | 01/01/1993 | 31/12/9999 |
| 75233 | Autres activités relatives à la justice | NO | 01/01/1993 | 31/12/9999 |
| 75241 | Services de la sûreté | NO | 01/01/1993 | 31/12/9999 |
| 75242 | Gendarmerie | NO | 01/01/1993 | 31/12/9999 |
| 75243 | Police | NO | 01/01/1993 | 31/12/9999 |
| 75244 | Police fédérale | NO | 01/01/2003 | 31/12/9999 |
| 75245 | Police locale | YES | 01/01/2003 | 31/12/9999 |
| 75250 | Pompiers et protection civile | YES | 01/01/1993 | 31/12/9999 |
| 75301 | Sécurité sociale obligatoire, à l'exclusion des mutuelles | NO | 01/01/1993 | 31/12/9999 |
| 75302 | Mutuelles et caisses d'assurance soins | NO | 01/01/1993 | 31/12/9999 |
| 75303 | Autres organismes de sécurité sociale | NO | 01/01/2003 | 31/12/9999 |
| 80101 | Enseignement fondamental communautaire | NO | 01/01/1993 | 31/12/9999 |
| 80102 | Enseignement fondamental provincial | YES | 01/01/1993 | 31/12/9999 |
| 80103 | Enseignement fondamental communal | YES | 01/01/1993 | 31/12/9999 |
| 80104 | Enseignement fondamental libre subventionné | NO | 01/01/1993 | 31/12/9999 |
| 80105 | Enseignement fondamental international | NO | 01/01/1993 | 31/12/9999 |
| 80109 | Enseignement fondamental et gardien auquel les codes 80.101 à | NO | 01/01/2003 | 31/12/9999 |

| Code | Description | Code DmfAppl | Date de début de validité | Date de fin de validité |
|-------|--|--------------|---------------------------|-------------------------|
| | 80.105 ne peuvent être attribués | | | |
| 80211 | Enseignement secondaire général communautaire | NO | 01/01/1993 | 31/12/9999 |
| 80212 | Enseignement secondaire général provincial | YES | 01/01/1993 | 31/12/9999 |
| 80213 | Enseignement secondaire général communal | YES | 01/01/1993 | 31/12/9999 |
| 80214 | Enseignement secondaire général libre subventionné | NO | 01/01/1993 | 31/12/9999 |
| 80215 | Enseignement secondaire général international | NO | 01/01/1993 | 31/12/9999 |
| 80216 | Enseignement secondaire général organisé par les forces armées | NO | 01/01/1993 | 31/12/9999 |
| 80219 | Enseignement secondaire général auquel les codes 80.211 à 80.216 ne peuvent être attribués | NO | 01/01/2003 | 31/12/9999 |
| 80221 | Enseignement secondaire professionnel ou technique communautaire | NO | 01/01/1993 | 31/12/9999 |
| 80222 | Enseignement secondaire professionnel ou technique provincial | YES | 01/01/1993 | 31/12/9999 |
| 80223 | Enseignement secondaire professionnel ou technique communal | YES | 01/01/1993 | 31/12/9999 |
| 80224 | Enseignement secondaire professionnel ou technique libre subventionné | NO | 01/01/1993 | 31/12/9999 |
| 80225 | Enseignement secondaire professionnel ou technique international | NO | 01/01/1993 | 31/12/9999 |
| 80226 | Enseignement secondaire professionnel ou technique organisé par les forces armées | NO | 01/01/1993 | 31/12/9999 |
| 80301 | Enseignement supérieur communautaire | NO | 01/01/1993 | 31/12/9999 |
| 80302 | Enseignement supérieur provincial | YES | 01/01/1993 | 31/12/9999 |
| 80303 | Enseignement supérieur communal | YES | 01/01/1993 | 31/12/9999 |
| 80304 | Enseignement supérieur libre subventionné | NO | 01/01/1993 | 31/12/9999 |
| 80305 | Enseignement supérieur international | NO | 01/01/1993 | 31/12/9999 |
| 80306 | Enseignement supérieur organisé par les forces armées | NO | 01/01/1993 | 31/12/9999 |
| 80309 | Enseignement supérieur auquel les codes 83.301 à 80.306 ne peuvent être attribués | NO | 01/01/2003 | 31/12/9999 |
| 80411 | Auto-écoles | NO | 01/01/1993 | 31/12/9999 |
| 80412 | Écoles de pilotage de bateaux et d'avions | NO | 01/01/1993 | 31/12/9999 |
| 80421 | Formation permanente | YES | 01/01/1993 | 31/12/9999 |
| 80422 | Enseignement artistique non classable par niveau | YES | 01/01/1993 | 31/12/9999 |
| 80423 | Enseignement par correspondance | NO | 01/01/1993 | 31/12/9999 |
| 80424 | Autres formes d'enseignement n.d.a. | NO | 01/01/1993 | 31/12/9999 |
| 85110 | Activités hospitalières | YES | 01/01/1993 | 31/12/9999 |
| 85120 | Pratique médicale | YES | 01/01/1993 | 31/12/9999 |
| 85130 | Pratique dentaire | NO | 01/01/1993 | 31/12/9999 |
| 85141 | Laboratoires médicaux | NO | 01/01/1993 | 31/12/9999 |

| Code | Description | Code DmfAppl | Date de début de validité | Date de fin de validité |
|-------|---|--------------|---------------------------|-------------------------|
| 85142 | Ambulances | YES | 01/01/1993 | 31/12/9999 |
| 85143 | Activités paramédicales, à l'exclusion des kinésithérapeutes | YES | 01/01/1993 | 31/12/9999 |
| 85144 | Kinésithérapeutes | YES | 01/01/1993 | 31/12/9999 |
| 85145 | Centres de collecte de sang, banques d'organes et similaires | YES | 01/01/1993 | 31/12/9999 |
| 85146 | Autres activités relatives aux soins de santé n.d.a. | NO | 01/01/1993 | 31/12/9999 |
| 85200 | Activités vétérinaires | NO | 01/01/1993 | 31/12/9999 |
| 85311 | Instituts pour mineurs handicapés | YES | 01/01/1993 | 31/12/9999 |
| 85312 | Orphelinats | YES | 01/01/1993 | 31/12/9999 |
| 85313 | Instituts pour enfants en difficulté | YES | 01/01/1993 | 31/12/9999 |
| 85314 | Instituts pour adultes handicapés | YES | 01/01/1993 | 31/12/9999 |
| 85315 | Maisons de repos pour personnes âgées | YES | 01/01/1993 | 31/12/9999 |
| 85316 | Autres activités d'action sociale avec hébergement n.d.a. | YES | 01/01/1993 | 31/12/9999 |
| 85321 | Crèches et garderies d'enfants, y compris les centres de jour pour enfants handicapés | YES | 01/01/1993 | 31/12/9999 |
| 85322 | Ateliers protégés | YES | 01/01/1993 | 31/12/9999 |
| 85323 | Autres activités d'action sociale sans hébergement n.d.a. | YES | 01/01/1993 | 31/12/9999 |
| 85324 | Centres P.M.S. et centres d'orientation ou reformation professionnelle | YES | 01/01/1993 | 31/12/9999 |
| 90010 | Collecte et traitement des eaux usées | YES | 01/01/2003 | 31/12/9999 |
| 90021 | Ramassage, déversement et traitement des déchets des ménages et des entreprises, des déchets agricoles et des débris de construction ou de démolition | YES | 01/01/2003 | 31/12/9999 |
| 90022 | Gestion des décharges et des sites définitifs de stockage | YES | 01/01/2003 | 31/12/9999 |
| 90031 | Nettoyage de la voirie | YES | 01/01/2003 | 31/12/9999 |
| 90032 | Dépollution et activités similaires | NO | 01/01/2003 | 31/12/9999 |
| 91110 | Activités d'organisations économiques et patronales | YES | 01/01/1993 | 31/12/9999 |
| 91120 | Activités d'organisations professionnelles | NO | 01/01/1993 | 31/12/9999 |
| 91200 | Activités de syndicats de salariés | NO | 01/01/1993 | 31/12/9999 |
| 91310 | Organisations religieuses ou philosophiques | NO | 01/01/1993 | 31/12/9999 |
| 91311 | Organisations religieuses | NO | 01/01/1993 | 31/12/9999 |
| 91319 | Religieux à charge du budget des cultes | NO | 01/01/1993 | 31/12/9999 |
| 91320 | Organisations politiques | NO | 01/01/1993 | 31/12/9999 |
| 91330 | Organisations associatives n.d.a. | YES | 01/01/1993 | 31/12/9999 |
| 92111 | Production de films cinématographiques | NO | 01/01/1993 | 31/12/9999 |
| 92112 | Production de films pour la télévision | NO | 01/01/1993 | 31/12/9999 |

| Code | Description | Code DmfAppl | Date de début de validité | Date de fin de validité |
|-------|---|--------------|---------------------------|-------------------------|
| 92113 | Production d'autres films | NO | 01/01/1993 | 31/12/9999 |
| 92114 | Services annexes à la production de films | NO | 01/01/1993 | 31/12/9999 |
| 92120 | Distribution de films | NO | 01/01/1993 | 31/12/9999 |
| 92130 | Projection de films cinématographiques | NO | 01/01/1993 | 31/12/9999 |
| 92201 | Production et diffusion de programmes de radio | NO | 01/01/1993 | 31/12/9999 |
| 92202 | Production de programmes de télévision | NO | 01/01/1993 | 31/12/9999 |
| 92203 | Émission de programmes de télévision | NO | 01/01/1993 | 31/12/9999 |
| 92204 | Production et diffusion de programmes de radio et de télévision | NO | 01/01/1993 | 31/12/9999 |
| 92311 | Artistes indépendants | NO | 01/01/1993 | 31/12/9999 |
| 92312 | Production de spectacles par des ensembles artistiques | YES | 01/01/1993 | 31/12/9999 |
| 92313 | Services annexes à l'art dramatique et à la musique | YES | 01/01/1993 | 31/12/9999 |
| 92321 | Exploitation de salles de théâtre, de concert et similaires | YES | 01/01/1993 | 31/12/9999 |
| 92322 | Gestion et exploitation de centres culturels | YES | 01/01/1993 | 31/12/9999 |
| 92331 | Attractions foraines | NO | 01/01/1993 | 31/12/9999 |
| 92332 | Parcs d'attractions | NO | 01/01/1993 | 31/12/9999 |
| 92340 | Autres activités de spectacle et d'amusement n.d.a. | NO | 01/01/1993 | 31/12/9999 |
| 92400 | Agences de presse | NO | 01/01/1993 | 31/12/9999 |
| 92510 | Gestion des bibliothèques et archives publiques | YES | 01/01/1993 | 31/12/9999 |
| 92520 | Gestion des musées et du patrimoine culturel | YES | 01/01/1993 | 31/12/9999 |
| 92530 | Jardins botaniques, zoologiques et réserves naturelles | YES | 01/01/1993 | 31/12/9999 |
| 92611 | Gestion et exploitation de centres sportifs | YES | 01/01/1993 | 31/12/9999 |
| 92612 | Exploitation de centres de fitness et salles de gymnastique | NO | 01/01/1993 | 31/12/9999 |
| 92613 | Exploitation d'autres installations sportives | YES | 01/01/1993 | 31/12/9999 |
| 92621 | Activités de clubs de sport et d'associations sportives | YES | 01/01/1993 | 31/12/9999 |
| 92622 | Sportifs indépendants, instructeurs de sport et managers sportifs | NO | 01/01/1993 | 31/12/9999 |
| 92623 | Autres activités sportives | NO | 01/01/1993 | 31/12/9999 |
| 92710 | Jeux de hasard et d'argent | NO | 01/01/1993 | 31/12/9999 |
| 92721 | Exploitation de salles de billards | NO | 01/01/1993 | 31/12/9999 |
| 92722 | Exploitation de parcs de récréation, lunaparc et similaires | NO | 01/01/1993 | 31/12/9999 |
| 92723 | Exploitation d'infrastructures de plage, de bicyclettes, pédalos, poneys et similaires | NO | 01/01/1993 | 31/12/9999 |
| 92724 | Autres activités récréatives | NO | 01/01/1993 | 31/12/9999 |
| 93011 | Blanchisseries, teintureries et similaires | NO | 01/01/1993 | 31/12/9999 |
| 93012 | Salons-lavoirs, blanchisseries, services de nettoyage de vêtements, linges et autres textiles pour particuliers | NO | 01/01/1993 | 31/12/9999 |

| Code | Description | Code DmfAppl | Date de début de validité | Date de fin de validité |
|-------------|---|---------------------|----------------------------------|--------------------------------|
| 93013 | Magasins-dépôts pour le nettoyage des vêtements, linges et autres textiles des particuliers | NO | 01/01/1993 | 31/12/9999 |
| 93021 | Salons de coiffure | NO | 01/01/1993 | 31/12/9999 |
| 93022 | Instituts de beauté | NO | 01/01/1993 | 31/12/9999 |
| 93031 | Entreprises de pompes funèbres | YES | 01/01/1993 | 31/12/9999 |
| 93032 | Gestion de cimetières et crématoriums | YES | 01/01/1993 | 31/12/9999 |
| 93040 | Autres soins corporels | NO | 01/01/1993 | 31/12/9999 |
| 93051 | Agences matrimoniales, agences de rencontres, services d'escorte, activités d'hôtes et autres activités similaires liées à la vie sociale | NO | 01/01/1993 | 31/12/9999 |
| 93052 | Graphologues, astrologues, voyants, radiesthésistes et similaires | NO | 01/01/1993 | 31/12/9999 |
| 93053 | Autres services n.d.a. | NO | 01/01/1993 | 31/12/9999 |
| 95000 | Activités des ménages en tant qu'employeurs de personnel domestique | NO | 01/01/1993 | 31/12/9999 |
| 95001 | Personnel occupé à des tâches ménagères | NO | 01/01/1993 | 31/12/9999 |
| 95002 | Personnel occupé à des travaux d'ordre non ménager | NO | 01/01/1993 | 31/12/9999 |
| 95003 | Personnel occupé dans des domaines et jardins privés | NO | 01/01/1993 | 31/12/9999 |
| 96000 | Activités indifférenciées des ménages en tant que producteurs de biens pour usage propre | NO | 01/01/2003 | 31/12/9999 |
| 97000 | Activités indifférenciées des ménages en tant que producteurs de biens pour usage propre | NO | 01/01/2003 | 31/12/9999 |
| 98903 | Travailleurs bénéficiant d'autres prestations | NO | 01/01/1993 | 31/12/9999 |
| 98904 | C.S.T., T.C.T., PRIME, jeunes stagiaires d'entreprises publiques soumises à un plan d'assainissement | NO | 01/01/1993 | 31/12/9999 |
| 98905 | Activités mal définies | NO | 01/01/1993 | 31/12/9999 |
| 99000 | Organismes extra-territoriaux | NO | 01/01/1993 | 31/12/9999 |

Chomage: scenario 1 - ONEM 8 - Annexe numéro 32: Codification des rémunérations APL
Version: 2005/2

Date de publication:

26/05/2005

Contenu de l'annexe: 



AN2005-1-Fr32.pdf



AN2005-1-Fr32.doc



AN2005-1-Fr32.xls



AN2005-1-FR32.txt



AN2005-1-FR32.xml

Indemnités assujetties à une cotisation spéciale

| Catégorie | Code DMFA PPL | Code DMFA | Libellé | Trimestre de | Trimestre a | Date de début de validité | Date de fin de validité |
|--|---------------|-----------|---|--------------|-------------|---------------------------|-------------------------|
| Indemnités assujetties à une cotisation spéciale | 770 | 10 | Avantage pour l'utilisation individuelle et personnelle d'un véhicule mis à disposition par un employeur | 2004/3 | 9999/4 | 01/01/1900 | 01/01/9999 |
| Indemnités assujetties à une cotisation spéciale | 780 | / | Participation aux bénéfices | 2004/3 | 9999/4 | 01/01/1900 | 01/01/9999 |
| Indemnités assujetties à une cotisation spéciale | 790 | / | Versements d'employeurs pour la constitution d'une pension extralégale au profit des membres de leur personnel ou de leurs ayants-droit | 2004/3 | 9999/4 | 01/01/1900 | 01/01/9999 |

Indemnités supplémentaires de nature générale

| Catégorie | Code DMFA PPL | Code DMFA | Libellé | Trimestre de | Trimestre a | Date de début de validité | Date de fin de validité |
|---|---------------|-----------|---|--------------|-------------|---------------------------|-------------------------|
| Indemnités supplémentaires de nature générale | 401 | 20 | Allocation horaire pour des prestations de service supplémentaires non récupérable - exonéré | 2004/3 | 9999/4 | 01/01/1900 | 01/01/9999 |
| Indemnités supplémentaires de nature générale | 403 | 20 | Cadeaux en nature, en espèces ou en chèques sous les conditions de l'art.19, §2, 14° AR 28.11.1969, et réduction du prix des produits ou services sous les conditions de l'art. 19, §2, 19° de l'AR du 28.11.1969 | 2004/3 | 9999/4 | 01/01/1900 | 01/01/9999 |
| Indemnités supplémentaires de nature générale | 404 | 20 | Avantages en nature ou sous la forme de chèques - lien avec prestations fournies du trimestre - exonéré | 2004/3 | 9999/4 | 01/01/1900 | 01/01/9999 |
| Indemnités supplémentaires de nature générale | 406 | 20 | Avantages en nature ou sous la forme de chèques - sans lien avec les prestations du trimestre - exonéré | 2004/3 | 9999/4 | 01/01/1900 | 01/01/9999 |
| Indemnités supplémentaires de nature générale | 408 | 20 | Montant de la part de l'employeur dans les chèques repas sous les conditions de l'article 19bis, §2 de l'AR du 28.11.1969 | 2004/3 | 9999/4 | 01/01/1900 | 01/01/9999 |
| Indemnités supplémentaires de nature générale | 409 | 20 | Montant de la part du travailleur dans les chèques repas sous les conditions de l'article 19bis, §2 de l'AR du 28.11.1969 | 2004/3 | 9999/4 | 01/01/1900 | 01/01/9999 |
| Indemnités supplémentaires de nature générale | 417 | 20 | Prime de fin d'année - exonéré | 2004/3 | 9999/4 | 01/01/1900 | 01/01/9999 |

| Catégorie | Code DMFA PPL | Code DMFA | Libellé | Trimestre de | Trimestre a | Date de début de validité | Date de fin de validité |
|---|------------------|-----------|---|-----------------|----------------|------------------------------|----------------------------|
| Indemnités supplémentaires de nature générale | 421 | 20 | Allocation de foyer / résidence - exonéré | 2004/3 | 9999/4 | 01/01/1900 | 01/01/9999 |
| Indemnités supplémentaires de nature générale | 422 | 20 | Allocation de diplôme - exonérée | 2004/3 | 9999/4 | 01/01/1900 | 01/01/9999 |
| Indemnités supplémentaires de nature générale | 423 | 20 | Indemnité pour connaissance 2e langue - exonérée | 2004/3 | 9999/4 | 01/01/1900 | 01/01/9999 |
| Indemnités supplémentaires de nature générale | 424 | 20 | Allocation pour fonctions supérieures - exonéré | 2004/3 | 9999/4 | 01/01/1900 | 01/01/9999 |
| Indemnités supplémentaires de nature générale | 433 | 20 | Autres allocations et primes - Pas de lien avec les prestations du trimestre - exonéré | 2004/3 | 9999/4 | 01/01/1900 | 01/01/9999 |
| Indemnités supplémentaires de nature générale | 434 | 20 | Autres allocations et primes - liées aux prestations du trimestre - exonéré | 2004/3 | 9999/4 | 01/01/1900 | 01/01/9999 |
| Indemnités supplémentaires de nature générale | 435 | 20 | Allocations pour travail de nuit, de samedi et de dimanche (personnel autre qu'infirmier et soignant ou personnel de police nouveau statut) - exonéré | 2004/3 | 9999/4 | 01/01/1900 | 01/01/9999 |
| Indemnités supplémentaires de nature générale | 436 | 20 | 1,12 EUR/heure pour prestations de week-end et jours fériés (attribués au personnel autre qu'infirmier et soignant) - exonéré | 2004/3 | 9999/4 | 01/01/1900 | 01/01/9999 |
| Indemnités supplémentaires de nature générale | 437 | 20 | Indemnité de garde - exonéré | 2004/3 | 9999/4 | 01/01/1900 | 01/01/9999 |
| Indemnités supplémentaires de nature générale | 440 | 20 | Indemnités pour le travailleur lorsque l'employeur ne respecte pas ses obligations légales, contractuelles ou statutaires (par exemple indemnité de licenciement pour travailleur protégé) | 2004/3 | 9999/4 | 01/01/1900 | 01/01/9999 |
| Indemnités supplémentaires de nature générale | 441 | 20 | Indemnité de vêtements, logement, frais de déplacement et de séjour (par exemple frais de l'employeur = remboursement du prix ou mise à disposition de vêtements de travail, équipement ou transport) | 2004/3 | 9999/4 | 01/01/1900 | 01/01/9999 |
| Indemnités supplémentaires de nature générale | 442 | 20 | Frais de déplacement de et vers le lieu de travail | 2004/3 | 9999/4 | 01/01/1900 | 01/01/9999 |
| Indemnités supplémentaires de nature générale | 443 | 20 | Montant octroyé en raison d'une affiliation à une organisation syndicale reconnue | 2004/3 | 9999/4 | 01/01/1900 | 01/01/9999 |
| Indemnités supplémentaires de nature générale | 444 | 20 | Supplément à un avantage de sécurité sociale pour d'autres raisons que la maladie ou l'accident (ex: Prime d'encouragement interruption de carrière) | 2004/3 | 9999/4 | 01/01/1900 | 01/01/9999 |

| Catégorie | Code DMFA PPL | Code DMFA | Libellé | Trimestre de | Trimestre a | Date de début de validité | Date de fin de validité |
|---|------------------|-----------|--|-----------------|----------------|------------------------------|----------------------------|
| Indemnités supplémentaires de nature générale | 452 | 5 | Prime accordée au travailleur qui prend un départ anticipé à mi-temps (loi du 10.04.1995 relative à la redistribution du travail dans le secteur public) | 2004/3 | 9999/4 | 01/01/1900 | 01/01/9999 |
| Indemnités supplémentaires de nature générale | 490 | 20 | Rente pour incapacité de travail permanente (totale ou partielle) suite à un accident de travail ou une maladie professionnelle | 2004/3 | 9999/4 | 01/01/1900 | 01/01/9999 |
| Indemnités supplémentaires de nature générale | 801 | 1 | Allocation horaire pour des prestations de service supplémentaires non récupérable - soumis | 2004/3 | 9999/4 | 01/01/1900 | 01/01/9999 |
| Indemnités supplémentaires de nature générale | 804 | 1 | Avantages en nature ou sous la forme de chèques - lien avec prestations fournies du trimestre - soumis | 2004/3 | 9999/4 | 01/01/1900 | 01/01/9999 |
| Indemnités supplémentaires de nature générale | 806 | 2 | Avantages en nature ou sous la forme de chèques - sans lien avec les prestations du trimestre - soumis | 2004/3 | 9999/4 | 01/01/1900 | 01/01/9999 |
| Indemnités supplémentaires de nature générale | 817 | 2 | Prime de fin d'année - soumis | 2004/3 | 9999/4 | 01/01/1900 | 01/01/9999 |
| Indemnités supplémentaires de nature générale | 821 | 1 | Allocation de foyer / résidence - soumis | 2004/3 | 9999/4 | 01/01/1900 | 01/01/9999 |
| Indemnités supplémentaires de nature générale | 822 | 1 | Allocation de diplôme - soumis | 2004/3 | 9999/4 | 01/01/1900 | 01/01/9999 |
| Indemnités supplémentaires de nature générale | 823 | 1 | Indemnité pour connaissance 2e langue - soumis | 2004/3 | 9999/4 | 01/01/1900 | 01/01/9999 |
| Indemnités supplémentaires de nature générale | 824 | 1 | Allocation pour fonctions supérieures - soumis | 2004/3 | 9999/4 | 01/01/1900 | 01/01/9999 |
| Indemnités supplémentaires de nature générale | 833 | 2 | Autres allocations et primes - pas de lien avec les prestations du trimestre - soumis | 2004/3 | 9999/4 | 01/01/1900 | 01/01/9999 |
| Indemnités supplémentaires de nature générale | 834 | 1 | Autres allocations et primes - liées aux prestations du trimestre - soumis | 2004/3 | 9999/4 | 01/01/1900 | 01/01/9999 |
| Indemnités supplémentaires de nature générale | 835 | 1 | Prestations de nuit, samedi ou dimanche (personnel autre qu'infirmier et soignant ou personnel de police nouveau statut) - soumis | 2004/3 | 9999/4 | 01/01/1900 | 01/01/9999 |
| Indemnités supplémentaires de nature générale | 836 | 1 | 1,12 EUR/heure pour prestations de week end et jours fériés (octroyé au personnel autre qu'infirmier et soignant) - soumis | 2004/3 | 9999/4 | 01/01/1900 | 01/01/9999 |
| Indemnités supplémentaires de nature générale | 837 | 1 | Indemnité de garde - soumis | 2004/3 | 9999/4 | 01/01/1900 | 01/01/9999 |

| Catégorie | Code DMFA PPL | Code DMFA | Libellé | Trimestre de | Trimestre a | Date de début de validité | Date de fin de validité |
|---|------------------|-----------|--|-----------------|----------------|------------------------------|----------------------------|
| Indemnités supplémentaires de nature générale | 851 | 5 | Supplément de traitement accordé au travailleur qui a choisi la semaine volontaire de 4 jours (loi du 10.04.1995 relative a la redistribution du travail dans le secteur public) | 2004/3 | 9999/4 | 01/01/1900 | 01/01/9999 |
| Indemnités supplémentaires de nature générale | 853 | 1 | Prime accordée au personnel infirmier, soignant et assimilé dans le cadre de l'aménagement de fin de carrière (AR du 23.09.2002) | 2004/3 | 9999/4 | 01/01/1900 | 01/01/9999 |

Indemnités supplémentaires pour catégories spécifiques de personnel - médecins

| Catégorie | Code DMFA PPL | Code DMFA | Libellé | Trimestre de | Trimestre a | Date de début de validité | Date de fin de validité |
|--|------------------|-----------|--|-----------------|----------------|------------------------------|----------------------------|
| Indemnités supplémentaires pour catégories spécifiques de personnel - médecins | 524 | 20 | Quote part variable dans le pool - exonéré de cotisations sociales conformément à article 30 | 2004/3 | 9999/4 | 01/01/1900 | 01/01/9999 |
| Indemnités supplémentaires pour catégories spécifiques de personnel | 921 | 1 | Barème, traitement garanti et quote part garantie dans le pool ou honoraires | 2004/3 | 9999/4 | 01/01/1900 | 01/01/9999 |
| Indemnités supplémentaires pour catégories spécifiques de personnel | 924 | 1 | Quote part variable dans le pool - soumis aux cotisations sociales | 2004/3 | 9999/4 | 01/01/1900 | 01/01/9999 |

Indemnités supplémentaires pour catégories spécifiques de personnel - personnel de police (nouveau statut)

| Catégorie | Code DMFA PPL | Code DMFA | Libellé | Trimestre de | Trimestre a | Date de début de validité | Date de fin de validité |
|--|------------------|-----------|---|-----------------|----------------|------------------------------|----------------------------|
| Indemnités supplémentaires pour catégories spécifiques de personnel - personnel de police (nouveau statut) | 570 | 20 | (nouveau statut) Diverses allocations et indemnités - exonérées | 2004/3 | 9999/4 | 01/01/1900 | 01/01/9999 |
| Indemnités supplémentaires pour catégories spécifiques de personnel - personnel de police (nouveau statut) | 961 | 1 | Supplément de traitement pour l'exercice d'un mandat (art. XI.II.17 de l'AR du 30.03.2001) | 2004/3 | 9999/4 | 01/01/1900 | 01/01/9999 |
| Indemnités supplémentaires pour catégories spécifiques de personnel - personnel de police (nouveau statut) | 962 | 1 | Allocation prestations de samedi, dimanche, jour férié ou de nuit (art. XI.III.6 de l'AR du 30.03.2001) | 2004/3 | 9999/4 | 01/01/1900 | 01/01/9999 |

| Catégorie | Code DMFA PPL | Code DMFA | Libellé | Trimestre de | Trimestre a | Date de début de validité | Date de fin de validité |
|--|------------------|-----------|--|-----------------|----------------|------------------------------|----------------------------|
| Indemnités supplémentaires pour catégories spécifiques de personnel - personnel de police (nouveau statut) | 970 | 1 | (nouveau statut) Diverses allocations et indemnités - soumises | 2004/3 | 9999/4 | 01/01/1900 | 01/01/9999 |
| Indemnités supplémentaires pour catégories spécifiques de personnel - personnel de police (nouveau statut) | 973 | 1 | Prime de mer (art. XI.III.6 de l'AR du 30.03.2001) | 2004/3 | 9999/4 | 01/01/1900 | 01/01/9999 |
| Indemnités supplémentaires pour catégories spécifiques de personnel - personnel de police (nouveau statut) | 974 | 1 | Allocation de comptable spécial (art. 30 et art. 32 de la loi du 07.12.1998 et AR du 29.11.2001) | 2004/3 | 9999/4 | 01/01/1900 | 01/01/9999 |
| Indemnités supplémentaires pour catégories spécifiques de personnel - personnel de police (nouveau statut) | 975 | 1 | Allocation de secrétaire du Conseil de police (art. 29-32 de la loi du 07.12.1998) | 2004/3 | 9999/4 | 01/01/1900 | 01/01/9999 |

Indemnités supplémentaires pour catégories spécifiques de personnel - personnel de police (ancien statut)

| Catégorie | Code DMFA PPL | Code DMFA | Libellé | Trimestre de | Trimestre a | Date de début de validité | Date de fin de validité |
|---|------------------|-----------|--|-----------------|----------------|------------------------------|----------------------------|
| Indemnités supplémentaires pour catégories spécifiques de personnel - personnel de police (ancien statut) | 556 | 20 | Indemnités pour frais exposés lors d'exercice de missions de police judiciaire (AR du 22.12.1997) | 2004/3 | 9999/4 | 01/01/1900 | 01/01/9999 |
| Indemnités supplémentaires pour catégories spécifiques de personnel - personnel de police (ancien statut) | 558 | 20 | Supplément de traitement accordé aux commissaires de police adjoint qui effectue un service de garde dans le cadre d'une permanence du 22h à 6h les dimanches et jours fériés (circulaire ministérielle du 30.12.1971) - exonéré de cotisations sociales conformément à article 30 | 2004/3 | 9999/4 | 01/01/1900 | 01/01/9999 |
| Indemnités supplémentaires pour catégories spécifiques de personnel - personnel de police (ancien statut) | 591 | 20 | Allocations et indemnités spécifiques - exonéré - ex-gendarmes, ex-membres de la police judiciaire et ex-militaires qui ont choisi l'ancien statut | 2004/3 | 9999/4 | 01/01/1900 | 01/01/9999 |
| Indemnités supplémentaires pour catégories spécifiques de personnel - personnel de police (ancien statut) | 952 | 1 | Supplément de traitement accordé aux inspecteurs de la police locale investis de la qualité d'officier de police locale, substitut du procureur du roi (POL 45 du 21.05.1993 et AR du 20.06.1994) | 2004/3 | 9999/4 | 01/01/1900 | 01/01/9999 |

| Catégorie | Code DMFA PPL | Code DMFA | Libellé | Trimestre de | Trimestre a | Date de début de validité | Date de fin de validité |
|---|------------------|-----------|--|-----------------|----------------|------------------------------|----------------------------|
| Indemnités supplémentaires pour catégories spécifiques de personnel - personnel de police (ancien statut) | 958 | 1 | Supplément de traitement accordé aux commissaires de police adjoint qui effectue un service de garde dans le cadre d'une permanence du 22h à 6h les dimanches et jours fériés (circulaire ministérielle du 30.12.1971) - soumis aux cotisations sociales | 2004/3 | 9999/4 | 01/01/1900 | 01/01/9999 |
| Indemnités supplémentaires pour catégories spécifiques de personnel - personnel de police (ancien statut) | 991 | 1 | Allocations et indemnités spécifiques - soumis - ex-gendarmes, ex-membres de la police judiciaire et ex-militaires qui ont choisi l'ancien statut | 2004/3 | 9999/4 | 01/01/1900 | 01/01/9999 |
| Indemnités supplémentaires pour catégories spécifiques de personnel - personnel de police (ancien statut) | 992 | 1 | Allocation de transition (art. XII.XI de l'AR du 30.03.2001) | 2004/3 | 9999/4 | 01/01/1900 | 01/01/9999 |

Indemnités supplémentaires pour catégories spécifiques de personnel - personnel de police (ancien statut) et services publics d'incendie

| Catégorie | Code DMFA PPL | Code DMFA | Libellé | Trimestre de | Trimestre a | Date de début de validité | Date de fin de validité |
|--|------------------|-----------|---|-----------------|----------------|------------------------------|----------------------------|
| Indemnités supplémentaires pour catégories spécifiques de personnel - personnel de police (ancien statut) et services publics d'incendie | 557 | 20 | Supplément de traitement annuel pour le chef des services d'incendie (circulaire ministérielle du 21.01.1973, circulaire ministérielle du 23.01.1975 et AR du 20.06.1994) - exonéré de cotisations sociales conformément à article 30 | 2004/3 | 9999/4 | 01/01/1900 | 01/01/9999 |
| Indemnités supplémentaires pour catégories spécifiques de personnel - personnel de police (ancien statut) et services publics d'incendie | 951 | 2 | Supplément de traitement alloué aux officiers de la police communale et du service d'incendie qui prennent part à la permanence respectivement du corps de police ou du corps des pompiers (POL 44 et circulaire du 3.3.1995) | 2004/3 | 9999/4 | 01/01/1900 | 01/01/9999 |

| Catégorie | Code DMFA PPL | Code DMFA | Libellé | Trimestre de | Trimestre a | Date de début de validité | Date de fin de validité |
|--|------------------|-----------|---|-----------------|----------------|------------------------------|----------------------------|
| Indemnités supplémentaires pour catégories spécifiques de personnel - personnel de police (ancien statut) et services publics d'incendie | 957 | 2 | Supplément de traitement annuel pour le chef des services d'incendie (circulaire ministérielle du 21.01.1973, circulaire ministérielle du 23.01.1975 et AR du 20.06.1994) - soumis aux cotisations sociales | 2004/3 | 9999/4 | 01/01/1900 | 01/01/9999 |

Indemnités supplémentaires pour catégories spécifiques de personnel - personnel enseignant

| Catégorie | Code DMFA PPL | Code DMFA | Libellé | Trimestre de | Trimestre a | Date de début de validité | Date de fin de validité |
|--|------------------|-----------|---|-----------------|----------------|------------------------------|----------------------------|
| Indemnités supplémentaires pour catégories spécifiques de personnel - personnel enseignant | 501 | 20 | Indemnités pour prestations complémentaires - exonéré sur base de l'article 19, § 2, 9° - AR 28.11.1969 (par ex. : surveillance de midi, accompagnement dans le bus) | 2004/3 | 9999/4 | 01/01/1900 | 01/01/9999 |
| Indemnités supplémentaires pour catégories spécifiques de personnel - personnel enseignant | 502 | 20 | Indemnité pour prestations complémentaires - AR 418 du 16.07.1986 (par ex. : garderie et surveillance) - exonéré de cotisations sociales conformément à article 30 (uniquement pour les nommés) | 2004/3 | 9999/4 | 01/01/1900 | 01/01/9999 |
| Indemnités supplémentaires pour catégories spécifiques de personnel - personnel enseignant | 503 | 20 | Indemnité pour prestations complémentaires - autres que AR 418 du 16.07.1986 – exonéré de cotisations sociales conformément à article 30 | 2004/3 | 9999/4 | 01/01/1900 | 01/01/9999 |
| Indemnités supplémentaires pour catégories spécifiques de personnel - personnel enseignant | 506 | 20 | Suppléments sans lien avec les prestations fournies - exonéré de cotisations sociales conformément à article 30 (par ex. : allocation d'ancienneté) | 2004/3 | 9999/4 | 01/01/1900 | 01/01/9999 |
| Indemnités supplémentaires pour catégories spécifiques de personnel - personnel enseignant | 902 | 1 | Indemnité pour prestations complémentaires - AR 418 du 16.07.1986 – soumis aux cotisations sociales (par ex. : garderie et surveillance) | 2004/3 | 9999/4 | 01/01/1900 | 01/01/9999 |

| Catégorie | Code DMFA PPL | Code DMFA | Libellé | Trimestre de | Trimestre a | Date de début de validité | Date de fin de validité |
|--|------------------|-----------|---|-----------------|----------------|------------------------------|----------------------------|
| Indemnités supplémentaires pour catégories spécifiques de personnel - personnel enseignant | 903 | 1 | Indemnité pour prestations complémentaires - autres que AR 418 du 16.07.1986 - soumis aux cotisations sociales | 2004/3 | 9999/4 | 01/01/1900 | 01/01/9999 |
| Indemnités supplémentaires pour catégories spécifiques de personnel - personnel enseignant | 906 | 2 | Suppléments - sans lien avec les prestations fournies - soumis aux cotisations sociales (par ex. : allocation d'ancienneté) | 2004/3 | 9999/4 | 01/01/1900 | 01/01/9999 |

Indemnités supplémentaires pour catégories spécifiques de personnel - personnel infirmier et soignant

| Catégorie | Code DMFA PPL | Code DMFA | Libellé | Trimestre de | Trimestre a | Date de début de validité | Date de fin de validité |
|---|------------------|-----------|---|-----------------|----------------|------------------------------|----------------------------|
| Indemnités supplémentaires pour catégories spécifiques de personnel - personnel infirmier et soignant | 510 | 20 | Supplément de traitement pour prestations irrégulières telles que définies dans la circulaire du la Santé et de la Famille du 3.11.1972 - exonéré de cotisations sociales conformément à article 30 | 2004/3 | 9999/4 | 01/01/1900 | 01/01/9999 |
| Indemnités supplémentaires pour catégories spécifiques de personnel - personnel infirmier et soignant | 512 | 20 | 0,81 EUR/heure pour prestations de nuit (circulaire ministérielle du 17.04.1989) - exonéré de cotisations sociales conformément à article 30 | 2004/3 | 9999/4 | 01/01/1900 | 01/01/9999 |
| Indemnités supplémentaires pour catégories spécifiques de personnel - personnel infirmier et soignant | 910 | 1 | Supplément de traitement pour prestations irrégulières telles que définies dans la circulaire du Ministère de la Santé et de la Famille du 3.11.1972 - soumis aux cotisations sociales | 2004/3 | 9999/4 | 01/01/1900 | 01/01/9999 |
| Indemnités supplémentaires pour catégories spécifiques de personnel - personnel infirmier et soignant | 912 | 1 | 0,81 EUR/heure pour prestations de nuit (circulaire ministérielle du 17.04.1989) soumis aux cotisations sociales | 2004/3 | 9999/4 | 01/01/1900 | 01/01/9999 |
| Indemnités supplémentaires pour catégories spécifiques de personnel - personnel infirmier et soignant | 914 | 1 | 4, 8 ou 12 % personnel soignant chef de service | 2004/3 | 9999/4 | 01/01/1900 | 01/01/9999 |

| Catégorie | Code DMFA PPL | Code DMFA | Libellé | Trimestre de | Trimestre a | Date de début de validité | Date de fin de validité |
|---|------------------|-----------|--|-----------------|----------------|------------------------------|----------------------------|
| Indemnités supplémentaires pour catégories spécifiques de personnel - personnel infirmier et soignant | 916 | 1 | 1,12 EUR/heure pour prestations de week end et jours fériés (Circulaire Inami du 17 juillet 1992) | 2004/3 | 9999/4 | 01/01/1900 | 01/01/9999 |
| Indemnités supplémentaires pour catégories spécifiques de personnel - personnel infirmier et soignant | 918 | 2 | Prime annuelle de 12,67 EUR applicable aux institutions ressortant de la sous commission paritaire des hôpitaux privé (CCT du 22.10.1991) | 2004/3 | 9999/4 | 01/01/1900 | 01/01/9999 |
| Indemnités supplémentaires pour catégories spécifiques de personnel - personnel infirmier et soignant | 919 | 2 | Prime annuelle de 148,74 EUR applicable aux institutions ressortant de la sous commission paritaire des hôpitaux privé (CCT du 22.10.1991) | 2004/3 | 9999/4 | 01/01/1900 | 01/01/9999 |

Indemnités supplémentaires pour catégories spécifiques de personnel - pompiers volontaires

| Catégorie | Code DMFA PPL | Code DMFA | Libellé | Trimestre de | Trimestre a | Date de début de validité | Date de fin de validité |
|--|------------------|-----------|---|-----------------|----------------|------------------------------|----------------------------|
| Indemnités supplémentaires pour catégories spécifiques de personnel - pompiers volontaires | 541 | 20 | Indemnités pour prestations extraordinaires qui n'entrent pas en ligne de compte pour le calcul du montant plancher de 785,95 EUR (article 17 quater de l'AR du 28.11.1969) | 2004/3 | 9999/4 | 01/01/1900 | 01/01/9999 |
| Indemnités supplémentaires pour catégories spécifiques de personnel - pompiers volontaires | 542 | 20 | Indemnités pour prestations ordinaires qui entrent en ligne de compte pour le calcul du montant plancher de 785,95 EUR (article 17 quater de l'AR du 28.11.1969) - exonéré | 2004/3 | 9999/4 | 01/01/1900 | 01/01/9999 |
| Indemnités supplémentaires pour catégories spécifiques de personnel - pompiers volontaires | 940 | 1 | Indemnités pour prestations effectuées dans le cadre du service 100 | 2004/3 | 9999/4 | 01/01/1900 | 01/01/9999 |
| Indemnités supplémentaires pour catégories spécifiques de personnel - pompiers volontaires | 942 | 1 | Indemnités pour prestations ordinaires qui entrent en ligne de compte pour le calcul du montant plancher de 785,95 EUR (article 17 quater de l'AR du 28.11.1969) - soumis | 2004/3 | 9999/4 | 01/01/1900 | 01/01/9999 |

Indemnités pour rupture du contrat de travail

| Catégorie | Code DMFA PPL | Code DMFA | Libellé | Trimestre de | Trimestre a | Date de début de validité | Date de fin de validité |
|---|------------------|--------------|---|-----------------|----------------|------------------------------|----------------------------|
| Indemnités pour rupture du contrat de travail | 130 | 3 | Indemnité pour rupture unilatérale du contrat - exprimé en temps de travail (concerne le personnel non-nommé) | 2004/3 | 9999/4 | 01/01/1900 | 01/01/9999 |
| Indemnités pour rupture du contrat de travail | 131 | 4 | Indemnité pour rupture unilatérale du contrat - pas exprimé en temps de travail (concerne le personnel non-nommé) | 2004/3 | 9999/4 | 01/01/1900 | 01/01/9999 |

Maladies professionnelles - secteur public

| Catégorie | Code DMFA PPL | Code DMFA | Libellé | Trimestre de | Trimestre a | Date de début de validité | Date de fin de validité |
|--|------------------|--------------|---|-----------------|----------------|------------------------------|----------------------------|
| Maladies professionnelles - secteur public | 140 | 1 | Indemnité pour période d'incapacité temporaire en raison d'une maladie professionnelle reconnue (art. 21 du 21.01.1993) | 2004/3 | 9999/4 | 01/01/1900 | 01/01/9999 |

Pécule de vacances

| Catégorie | Code DMFA PPL | Code DMFA | Libellé | Trimestre de | Trimestre a | Date de début de validité | Date de fin de validité |
|--------------------|------------------|-----------|--|-----------------|----------------|------------------------------|----------------------------|
| Pécule de vacances | 310 | 20 | (Double) pécule de vacances - prime copernic | 2004/3 | 9999/4 | 01/01/1900 | 01/01/9999 |
| Pécule de vacances | 311 | 20 | Simple pécule de vacances lors d'une absence de longue durée pour maladie ou invalidité (uniquement pour le personnel contractuel) | 2004/3 | 9999/4 | 01/01/1900 | 01/01/9999 |
| Pécule de vacances | 312 | 20 | (Double) pécule de vacances | 2004/3 | 9999/4 | 01/01/1900 | 01/01/9999 |
| Pécule de vacances | 313 | 20 | Simple pécule de vacances sortie de service (uniquement pour le personnel contractuel et le régime de vacances du secteur privé) | 2004/3 | 9999/4 | 01/01/1900 | 01/01/9999 |
| Pécule de vacances | 314 | 20 | Double pécule de vacances sortie de service | 2004/3 | 9999/4 | 01/01/1900 | 01/01/9999 |

| Catégorie | Code DMFA PPL | Code DMFA | Libellé | Trimestre de | Trimestre a | Date de début de validité | Date de fin de validité |
|--------------------|---------------|-----------|--|--------------|-------------|---------------------------|-------------------------|
| Pécule de vacances | 315 | 1 | Simple pécule de vacances ancienne occupation (uniquement pour le personnel contractuel) | 2004/3 | 9999/4 | 01/01/1900 | 01/01/9999 |
| Pécule de vacances | 349 | 20 | Double pécule de vacances sortie de service pour du 3ème au 5ème jour de la 4ème semaine de vacances | 2004/3 | 9999/4 | 01/01/1900 | 01/01/9999 |
| Pécule de vacances | 350 | 20 | Double pécule de vacances pour du 3ème au 5ème jour de la 4ème semaine de vacances | 2004/3 | 9999/4 | 01/01/1900 | 01/01/9999 |

Salaire de base

| Catégorie | Code DMFA PPL | Code DMFA | Libellé | Trimestre de | Trimestre a | Date de début de validité | Date de fin de validité |
|------------------------|---------------|-----------|---|---------------|---------------|---------------------------|-------------------------|
| Salaire de base | 101 | 1 | Rémunération de base indexée (sans primes ni indemnités légales ou extra légales) | 2004/3 | 9999/4 | 01/01/1900 | 01/01/9999 |
| Salaire de base | 160 | 1 | Partie de la rémunération (10%) réservée à la formation des travailleurs engagés dans le cadre des conventions de 1er emploi - art. 33, § 2 de la loi du 24/12/1999. | 2004/3 | 9999/4 | 01/01/1900 | 31/12/9999 |

Salaire garanti en cas de maladie ou d'accident

| Catégorie | Code DMFA PPL | Code DMFA | Libellé | Catégorie rémunération | Trimestre de | Trimestre a | Date de début de validité | Date de fin de validité |
|---|------------------|-----------|---|---------------------------|-----------------|----------------|------------------------------|----------------------------|
| Salaire garanti en cas de maladie ou d'accident | 212 | 20 | Maladie ou accident : l'indemnité correspondant à 60% de la partie de la rémunération normale ne dépassant pas le montant limite entrant en ligne de compte pour le calcul de l'indemnité d'assurance maladie - invalidité pour la période de 7 jours faisant suite à la rémunération hebdomadaire garantie - Concerne les travailleurs manuels non nommés et les travailleurs intellectuels non nommés qui ont au moins 1 mois d'ancienneté et qui sont soit en période d'essai, soit engagés pour une période de moins de 3 mois, soit engagés pour un travail précis ne dépassant pas 3 mois | 12 | 2004/3 | 9999/4 | 01/01/1900 | 01/01/9999 |
| Salaire garanti en cas de maladie ou d'accident | 213 | 20 | Maladie ou accident : supplément - 2e, 3e et 4e semaine de maladie - uniquement pour les ouvriers et employés contractuels engagés à l'essai à l'essai ou pour moins de 3 mois | 12 | 2004/3 | 9999/4 | 01/01/1900 | 01/01/9999 |
| Salaire garanti en cas de maladie ou d'accident | 215 | 20 | Maladie ou accident : supplément - autres compléments concernant accident ou maladie | 12 | 2004/3 | 9999/4 | 01/01/1900 | 01/01/9999 |

Chomage: scenario 1 - ONEM 8 - Annexe numéro 34: Jours relatifs à la grille de travail
Version: 2005/2

Date de publication:

26/05/2005

Contenu de l'annexe: 



AN2003-1-Fr34.pdf



AN2003-1-Fr34.doc



AN2003-1-Fr34.xls



AN2003-1-Fr34.txt



AN2003-1-Fr34.xml

grille 1

| Catégorie | Code | Description |
|------------------|-------------|---------------------------|
| grille 1 | 1 | Lundi première semaine |
| grille 1 | 2 | Mardi première semaine |
| grille 1 | 3 | Mercredi première semaine |
| grille 1 | 4 | Jeudi première semaine |
| grille 1 | 5 | Vendredi première semaine |
| grille 1 | 6 | Samedi première semaine |
| grille 1 | 7 | Dimanche première semaine |

grille 2

| Catégorie | Code | Description |
|------------------|-------------|---------------------------|
| grille 2 | 1 | Lundi première semaine |
| grille 2 | 2 | Mardi première semaine |
| grille 2 | 3 | Mercredi première semaine |
| grille 2 | 4 | Jeudi première semaine |
| grille 2 | 5 | Vendredi première semaine |
| grille 2 | 6 | Samedi première semaine |
| grille 2 | 7 | Dimanche première semaine |
| grille 2 | 8 | Lundi deuxième semaine |
| grille 2 | 9 | Mardi deuxième semaine |
| grille 2 | 10 | Mercredi deuxième semaine |
| grille 2 | 11 | Jeudi deuxième semaine |
| grille 2 | 12 | Vendredi deuxième semaine |
| grille 2 | 13 | Samedi deuxième semaine |
| grille 2 | 14 | Dimanche deuxième semaine |

grille 3

| Catégorie | Code | Description |
|------------------|-------------|----------------------------|
| grille 3 | 1 | Lundi première semaine |
| grille 3 | 2 | Mardi première semaine |
| grille 3 | 3 | Mercredi première semaine |
| grille 3 | 4 | Jeudi première semaine |
| grille 3 | 5 | Vendredi première semaine |
| grille 3 | 6 | Samedi première semaine |
| grille 3 | 7 | Dimanche première semaine |
| grille 3 | 8 | Lundi deuxième semaine |
| grille 3 | 9 | Mardi deuxième semaine |
| grille 3 | 10 | Mercredi deuxième semaine |
| grille 3 | 11 | Jeudi deuxième semaine |
| grille 3 | 12 | Vendredi deuxième semaine |
| grille 3 | 13 | Samedi deuxième semaine |
| grille 3 | 14 | Dimanche deuxième semaine |
| grille 3 | 15 | Lundi troisième semaine |
| grille 3 | 16 | Mardi troisième semaine |
| grille 3 | 17 | Mercredi troisième semaine |

| Catégorie | Code | Description |
|------------------|-------------|----------------------------|
| grille 3 | 18 | Jeudi troisième semaine |
| grille 3 | 19 | Vendredi troisième semaine |
| grille 3 | 20 | Samedi troisième semaine |
| grille 3 | 21 | Dimanche troisième semaine |

grille 4

| Catégorie | Code | Description |
|------------------|-------------|----------------------------|
| grille 4 | 1 | Lundi première semaine |
| grille 4 | 2 | Mardi première semaine |
| grille 4 | 3 | Mercredi première semaine |
| grille 4 | 4 | Jeudi première semaine |
| grille 4 | 5 | Vendredi première semaine |
| grille 4 | 6 | Samedi première semaine |
| grille 4 | 7 | Dimanche première semaine |
| grille 4 | 8 | Lundi deuxième semaine |
| grille 4 | 9 | Mardi deuxième semaine |
| grille 4 | 10 | Mercredi deuxième semaine |
| grille 4 | 11 | Jeudi deuxième semaine |
| grille 4 | 12 | Vendredi deuxième semaine |
| grille 4 | 13 | Samedi deuxième semaine |
| grille 4 | 14 | Dimanche deuxième semaine |
| grille 4 | 15 | Lundi troisième semaine |
| grille 4 | 16 | Mardi troisième semaine |
| grille 4 | 17 | Mercredi troisième semaine |
| grille 4 | 18 | Jeudi troisième semaine |
| grille 4 | 19 | Vendredi troisième semaine |
| grille 4 | 20 | Samedi troisième semaine |
| grille 4 | 21 | Dimanche troisième semaine |
| grille 4 | 22 | Lundi quatrième semaine |
| grille 4 | 23 | Mardi quatrième semaine |
| grille 4 | 24 | Mercredi quatrième semaine |
| grille 4 | 25 | Jeudi quatrième semaine |
| grille 4 | 26 | Vendredi quatrième semaine |
| grille 4 | 27 | Samedi quatrième semaine |
| grille 4 | 28 | Dimanche quatrième semaine |

Date de publication:

26/05/2005

Contenu de l'annexe: 



AN2005-1-Fr35.pdf



AN2005-1-Fr35.doc



AN2005-1-Fr35.xls



AN2005-1-FR35.txt



AN2005-1-FR35.xml

| Code | Libellé | Valide à partir du trimestre | Valide jusqu'au trimestre | Date de début de validité | Date de fin de validité |
|------|---|------------------------------|---------------------------|---------------------------|-------------------------|
| 1 | travailleur engagé dans le cadre de l'A.R. 495 | 2003/1 | 9999/4 | 1/01/2003 | 31/12/9999 |
| 2 | travailleur engagé dans le cadre des mesures d'activation des allocations de chômage, du revenu d'intégration ou de l'aide sociale financière. Ce code doit uniquement être utilisé dans un des cas suivants: - une occupation dans le cadre d'un programme de transition professionnelle reconnu; - une occupation dans le cadre d'un poste de travail reconnu; - une occupation dans le cadre de l'économie sociale d'insertion (SINE) | 2003/1 | 9999/4 | 1/01/2003 | 31/12/9999 |
| 3 | travailleur engagé dans le cadre de la redistribution du travail dans le secteur public | 2003/1 | 9999/4 | 1/01/2003 | 31/12/9999 |
| 4 | travailleur engagé dans le cadre du troisième circuit du travail | 2003/1 | 9999/4 | 1/01/2003 | 31/12/9999 |
| 5 | travailleur engagé dans le cadre du programme PRIME | 2003/1 | 9999/4 | 1/01/2003 | 31/12/9999 |
| 10 | travailleur engagé dans le cadre d'une convention de premier emploi définie à l'article 27, premier alinéa, 1°, de la loi du 24 décembre 1999 | 2003/1 | 9999/4 | 1/01/2003 | 31/12/9999 |
| 11 | travailleur engagé dans le cadre d'une convention de premier emploi définie à l'article 27, premier alinéa, 2°, de la loi du 24 décembre 1999 | 2003/1 | 9999/4 | 1/01/2003 | 31/12/9999 |
| 12 | travailleur engagé dans le cadre d'une convention de premier emploi définie à l'article 27, premier alinéa, 3°, de la loi du 24 décembre 1999 | 2003/1 | 9999/4 | 1/01/2003 | 31/12/9999 |
| 13 | travailleur handicapé engagé dans le cadre d'une convention de premier emploi définie à l'article 27, premier alinéa, 1°, de la loi du 24 décembre 1999 | 2003/3 | 9999/4 | 1/07/2003 | 31/12/9999 |
| 14 | travailleur handicapé engagé dans le cadre d'une convention de premier emploi définie à l'article 27, premier alinéa, 2°, de la loi du 24 décembre 1999 | 2003/3 | 9999/4 | 1/07/2003 | 31/12/9999 |
| 15 | travailleur handicapé engagé dans le cadre d'une convention de premier emploi définie à l'article 27, premier alinéa, 3°, de la loi du 24 décembre 1999 | 2003/3 | 9999/4 | 1/07/2003 | 31/12/9999 |
| 16 | travailleur d'origine étrangère engagé dans le cadre d'une convention de premier emploi définie à l'article 27, premier alinéa, 1°, de la loi du 24 décembre 1999 | 2003/3 | 9999/4 | 1/07/2003 | 31/12/9999 |
| 17 | travailleur d'origine étrangère engagé dans le cadre d'une convention de premier emploi définie à l'article 27, premier alinéa, 2°, de la loi du 24 décembre 1999 | 2003/3 | 9999/4 | 1/07/2003 | 31/12/9999 |
| 18 | travailleur d'origine étrangère engagé dans le cadre d'une convention de premier emploi définie à l'article 27, premier alinéa, 3°, de la loi du 24 décembre 1999 | 2003/3 | 9999/4 | 1/07/2003 | 31/12/9999 |
| 19 | travailleur ancien chômeur complet indemnisé de 45 ans au moins dont l'engagement est assimilé à une convention de premier emploi | 2003/1 | 2004/4 | 1/01/2003 | 31/12/2004 |

Date de publication:

26/05/2005

L'annexe est modifiée: Vous trouverez le détail des modifications -en gras- dans les documents Word et PDF

Contenu de l'annexe: 



AN2005-2-Fr36.pdf



AN2005-2-Fr36.doc



AN2005-2-Fr36.xls



AN2005-2-FR36.txt



AN2005-2-FR36.xml

| Code | Libellé | Valide à partir du trimestre | Valide jusqu' au trimestre | Date de début de validité | Date de fin de validité |
|------|---|------------------------------|----------------------------|---------------------------|-------------------------|
| 1 | travailleur engagé dans le cadre de l'A.R. 495 | 2003/1 | 9999/4 | 1/01/2003 | 31/12/9999 |
| 2 | travailleur engagé dans le cadre de mesures d'activation des allocations de chômage, du revenu d'intégration ou de l'aide sociale financière. Ce code doit uniquement être utilisé dans le cas suivant : - une occupation dans le cadre d'un programme de transition professionnelle reconnu et une occupation dans le cadre de l'économie d'insertion sociale (SINE); | 2003/1 | 9999/4 | 1/01/2003 | 31/12/9999 |
| 3 | travailleur engagé en remplacement dans le cadre de la redistribution du travail dans le secteur public (départ anticipé à mi-temps et semaine volontaire de 4 jours) | 2003/1 | 9999/4 | 1/01/2003 | 31/12/9999 |
| 5 | travailleur engagé dans le cadre du programme PRIME | 2003/1 | 9999/4 | 1/01/2003 | 31/12/9999 |
| 10 | travailleur engagé dans le cadre d'une convention de premier emploi, type un (définie à l'article 27, premier alinéa, 1°, de la loi du 24 décembre 1999) | 2003/1 | 9999/4 | 1/01/2003 | 31/12/9999 |
| 11 | travailleur engagé dans le cadre d'une convention de premier emploi, type deux (définie à l'article 27, premier alinéa, 2°, de la loi du 24 décembre 1999) | 2003/1 | 9999/4 | 1/01/2003 | 31/12/9999 |
| 12 | travailleur engagé dans le cadre d'une convention de premier emploi, type trois (définie à l'article 27, premier alinéa, 3°, de la loi du 24 décembre 1999) | 2003/1 | 9999/4 | 1/01/2003 | 31/12/9999 |
| 13 | travailleur handicapé engagé dans le cadre d'une convention de premier emploi, type un (définie à l'article 27, premier alinéa, 1°, de la loi du 24 décembre 1999) | 2003/1 | 9999/4 | 1/01/2003 | 31/12/9999 |
| 14 | travailleur handicapé engagé dans le cadre d'une convention de premier emploi, type deux (définie à l'article 27, premier alinéa, 2°, de la loi du 24 décembre 1999) | 2003/1 | 9999/4 | 1/01/2003 | 31/12/9999 |
| 15 | travailleur handicapé engagé dans le cadre d'une convention de premier emploi, type trois (définie à l'article 27, premier alinéa, 3°, de la loi du 24 décembre 1999) | 2003/1 | 9999/4 | 1/01/2003 | 31/12/9999 |
| 16 | travailleur d'origine étrangère engagé dans le cadre d'une convention de premier emploi, type un (définie à l'article 27, premier alinéa, 1°, de la loi du 24 décembre 1999) | 2003/1 | 9999/4 | 1/01/2003 | 31/12/9999 |
| 17 | travailleur d'origine étrangère engagé dans le cadre d'une convention de premier emploi, type deux (définie à l'article 27, premier alinéa, 2°, de la loi du 24 décembre 1999) | 2003/1 | 9999/4 | 1/01/2003 | 31/12/9999 |
| 18 | travailleur d'origine étrangère engagé dans le cadre d'une convention de premier emploi, type trois (définie à l'article 27, premier alinéa, 3°, de la loi du 24 décembre 1999) | 2003/1 | 9999/4 | 1/01/2003 | 31/12/9999 |
| 21 | Travailleurs FBI (A.R. n° 493 du 31.12.1986) | 2003/1 | 9999/4 | 1/01/2003 | 31/12/9999 |
| 22 | Maribel Social - assistant en logistique (occupé dans le cadre de l'A.R. du 05.02.1997) | 2003/1 | 2005/1 | 1/01/2003 | 31/03/2005 |
| 23 | Maribel Social - autres travailleurs qu'assistant en logistique (occupés dans le cadre de l'A.R. du 05.02.1997) | 2003/1 | 2005/1 | 1/01/2003 | 31/03/2005 |
| 24 | travailleur contractuel embauché en remplacement d'un membre du personnel qui suit une formation en vue d'être diplômé ou gradué en soins infirmiers dans le cadre du Maribel Social | 2005/1 | 2005/1 | 01/01/2005 | 31/03/2005 |

Chomage: scenario 1 - ONEM 8 - Annexe numéro 38: Numéros de fonction du personnel déclaré au forfait suivant l'indice de catégorie de l'employeur APL
Version: 2005/2

Date de publication:

26/05/2005

Contenu de l'annexe: 



AN2003-1-Fr38.pdf



AN2003-1-Fr38.doc



AN2003-1-Fr38.xls



AN2003-1-Fr38.txt



AN2003-1-Fr38.xml

| Code | Age | Fonction | Date de début de validité | Date de fin de validité |
|------|------------------|--|---------------------------|-------------------------|
| 20 | / | Ouvreuses et préposées au vestiaire occupées dans les théâtres | 01/01/1900 | 01/01/9999 |
| 21 | / | Travailleurs occupés dans les établissements de bain et dans les entreprises exploitant des établissements de bain : garçon ou fille de cabine ou de bain | 01/01/1900 | 01/01/9999 |
| 23 | / | Travailleurs occupés dans les établissements de bain et dans les entreprises exploitant des établissements de bain : pédicure | 01/01/1900 | 01/01/9999 |
| 24 | / | Travailleurs occupés dans les établissements de bain et dans les entreprises exploitant des établissements de bain : masseur - masseuse | 01/01/1900 | 01/01/9999 |
| 25 | / | Ouvreuses et préposées au vestiaire occupées dans les salles de spectacles cinématographiques pendant au moins 40 heures/semaine | 01/01/1900 | 01/01/9999 |
| 26 | / | Ouvreuses et préposées au vestiaire occupées dans les salles de spectacles cinématographiques pendant moins de 40 heures/semaine | 01/01/1900 | 01/01/9999 |
| 27 | / | Porteurs de bagages | 01/01/1900 | 01/01/9999 |
| 29 | / | Tous les autres travailleurs rémunérés au pourboire | 01/01/1900 | 01/01/9999 |
| 32 | 15 | Chasseur | 01/01/1900 | 01/01/9999 |
| 33 | 16 | Chasseur | 01/01/1900 | 01/01/9999 |
| 34 | 17 | Adjoint chef chasseur | 01/01/1900 | 01/01/9999 |
| 35 | 18 | Chef chasseur | 01/01/1900 | 01/01/9999 |
| 36 | 19 | Chef chasseur | 01/01/1900 | 01/01/9999 |
| 37 | 20 | Chef chasseur | 01/01/1900 | 01/01/9999 |
| 38 | -,21,-,18,18,-,- | Voiturier, Portier, Bagagiste, Valet de chambre, Femme de chambre, Préposée à la toilette, Préposée au vestiaire | 01/01/1900 | 01/01/9999 |
| 39 | 21 | Concierge | 01/01/1900 | 01/01/9999 |
| 40 | 23 | Chef concierge | 01/01/1900 | 01/01/9999 |
| 41 | 19 | Valet de chambre, femme de chambre | 01/01/1900 | 01/01/9999 |
| 43 | 15 | Apprenti de salle | 01/01/1900 | 01/01/9999 |
| 44 | 16 | Apprenti de salle | 01/01/1900 | 01/01/9999 |
| 45 | 17 | Commis débarrasseur | 01/01/1900 | 01/01/9999 |
| 46 | / | Commis de suite, Commis de suite banquet, Commis barman, Commis d'étage | 01/01/1900 | 01/01/9999 |
| 47 | 19 | Commis de rang, Garçon de banquet | 01/01/1900 | 01/01/9999 |
| 48 | 20 | 1/2 chef de rang, 1/2 chef de rang banquet, Commis barman | 01/01/1900 | 01/01/9999 |
| 49 | 21 | Garçon de restaurant, Chef de rang restaurant, Garçon de banquet, Chef de rang banquet, Garçon de brasserie, taverne, bistro, Garçon de café, Barman, Garçon d'étage | 01/01/1900 | 01/01/9999 |
| 50 | 22 | Premier chef de rang, Sommelier, Premier chef de rang banquet, Responsable barman | 01/01/1900 | 01/01/9999 |
| 51 | 23 | Maître d'hôtel restaurant, Maître d'hôtel banquet, Maître d'hôtel roomservice | 01/01/1900 | 01/01/9999 |
| 52 | / | Assistant maître d'hôtel restaurant, Assistant maître d'hôtel banquet, Assistant maître d'hôtel roomservice | 01/01/1900 | 01/01/9999 |

| | | |
|-----------------------|-----------------|---------------------------------|
| NUMERO DU BLOC: 90005 | VERSION: 2005/2 | DATE DE PUBLICATION: 26/05/2005 |
|-----------------------|-----------------|---------------------------------|

Cotisation travailleur statutaire licencié
(Label XML : DismissedStatutoryWorkerContribution)

DESCRIPTION: Bloc fonctionnel permettant de déclarer les cotisations dues pour un travailleur statutaire licencié.

CONTENU (ZONES): 00071 - RÉMUNÉRATION BRUTE DE RÉFÉRENCE
00072 - COTISATION RÉMUNÉRATION BRUTE DE RÉFÉRENCE
00073 - NOMBRE DE JOURS DE RÉFÉRENCE
00127 - DATE DE DÉBUT DE PÉRIODE DE L'ASSUJETTISSEMENT
00129 - DATE DE FIN DE PÉRIODE DE L'ASSUJETTISSEMENT

BLOCS LIES:

CARDINALITE MIN.: 0
CARDINALITE MAX: 1

PRESENCE

***CONDITION:** OBLIGATOIRE SI la ligne travailleur concerne un travailleur statutaire licencié (voir annexe 2).

***LIMITATIONS**

SUPPLEMENTAIRES:

CODE ANOMALIE SUR ACCUSE DE RECEPTION:

| Intitulé anomalie | Code anomalie | Gravité |
|----------------------------------|---------------|---------|
| Erreur de séquence | 90005-091 | B |
| Incompatibilité code travailleur | 90005-030 | B |

| | | |
|------------------------------|------------------------|--|
| NUMERO DU BLOC: 90007 | VERSION: 2005/2 | DATE DE PUBLICATION: 26/05/2005 |
|------------------------------|------------------------|--|

Déclaration employeur
(Label XML : EmployerDeclaration)

DESCRIPTION: Bloc fonctionnel permettant de déclarer les données de la déclaration.

CONTENU (ZONES): 00013 - ANNÉE - TRIMESTRE DE LA DÉCLARATION
00011 - NUMÉRO D'IMMATRICULATION ONSS
00012 - NOTION CURATELLE
00014 - NUMÉRO UNIQUE D'ENTREPRISE
00015 - MONTANT NET À PAYER
00016 - CONVERSION EN RÉGIME 5
00017 - DATE DE DÉBUT DES VACANCES

BLOCS LIES: 90017 - Personne physique

CARDINALITE MIN.: 1
CARDINALITE MAX: *

PRESENCE

***CONDITION:** OBLIGATOIRE SI la déclaration concerne un employeur ONSS.

***LIMITATIONS** Le bloc ne peut pas être présent si l'identification du risque = 3 (= fin de contract dans

SUPPLEMENTAIRES: l'enseignement).

CODE ANOMALIE SUR ACCUSE DE RECEPTION:

| Intitulé anomalie | Code anomalie | Gravité |
|---|----------------------|----------------|
| Erreur de séquence | 90007-091 | B |
| Déclaration mixte - catégorie employeur 021 | 90007-165 | B |
| Pas identifiable | 90007-151 | B |
| Interdit | 90007-005 | B |

| | | |
|-----------------------|-----------------|---------------------------------|
| NUMERO DU BLOC: 90012 | VERSION: 2005/2 | DATE DE PUBLICATION: 26/05/2005 |
|-----------------------|-----------------|---------------------------------|

Ligne travailleur
(Label XML : WorkerRecord)

DESCRIPTION: Bloc fonctionnel permettant de déclarer les données relatives à une ligne travailleur.

CONTENU (ZONES): 00036 - CATÉGORIE DE L'EMPLOYEUR
00037 - CODE TRAVAILLEUR
00038 - DATE DE DÉBUT DU TRIMESTRE POUR LA SÉCURITÉ SOCIALE
00039 - DATE DE FIN DU TRIMESTRE POUR LA SÉCURITÉ SOCIALE
00040 - NOTION FRONTALIER
00041 - ACTIVITÉ PAR RAPPORT AU RISQUE
00042 - NUMÉRO D'IDENTIFICATION DE L'UNITÉ LOCALE
00616 - RÉFÉRENCE UTILISATEUR - LIGNE TRAVAILLEUR

BLOCS LIES: 90015 - Occupation de la ligne travailleur; 90196 - Occupation de la ligne travailleur ONSSAPL;
90005 - Cotisation travailleur statutaire licencié

CARDINALITE MIN.: 1
CARDINALITE MAX: *

PRESENCE
***CONDITION:** INDISPENSABLE
***LIMITATIONS** Une combinaison catégorie de l'employeur / code travailleur donnée ne peut se retrouver qu'une seule fois par personne physique.
SUPPLEMENTAIRES:

"Code anomalie sur accusé de réception" est modifié:

CODE ANOMALIE SUR ACCUSE DE RECEPTION:

| Intitulé anomalie | Code anomalie | Gravité |
|---|---------------|---------|
| Erreur de séquence | 90012-091 | B |
| Non présent | 90012-001 | B |
| Trop d'occurrences avec les mêmes identifiants | 90012-006 | B |
| Nombre total de jours trop élevé | 90012-192 | B |
| Date de fin d'occupation manquante pour au moins une occupation | 90012-242 | B |
| Non repris au répertoire pour le trimestre de déclaration | 90012-051 | B |

| | | |
|-----------------------|-----------------|---------------------------------|
| NUMERO DU BLOC: 90015 | VERSION: 2005/2 | DATE DE PUBLICATION: 26/05/2005 |
|-----------------------|-----------------|---------------------------------|

Occupation de la ligne travailleur
(Label XML : Occupation)

DESCRIPTION: Bloc fonctionnel permettant de déclarer les données relatives à une occupation.

CONTENU (ZONES):

- 00043 - NUMÉRO D'OCCUPATION
- 00044 - DATE DE DÉBUT DE L'OCCUPATION
- 00045 - DATE DE FIN DE L'OCCUPATION
- 00046 - NUMÉRO DE COMMISSION PARITAIRE
- 00047 - NOMBRE DE JOURS PAR SEMAINE DU RÉGIME DE TRAVAIL
- 00050 - TYPE DU CONTRAT
- 00049 - NOMBRE MOYEN D'HEURES PAR SEMAINE DE LA PERSONNE DE RÉFÉRENCE
- 00053 - STATUT DU TRAVAILLEUR
- 00048 - NOMBRE MOYEN D'HEURES PAR SEMAINE DU TRAVAILLEUR
- 00051 - MESURE DE RÉORGANISATION DU TRAVAIL
- 00052 - MESURE DE PROMOTION DE L'EMPLOI
- 00054 - NOTION PENSIONNÉ
- 00055 - TYPE D'APPRENTISSAGE
- 00056 - MODE DE RÉMUNÉRATION
- 00057 - NUMÉRO DE FONCTION
- 00059 - CLASSE DU PERSONNEL VOLANT
- 00060 - PAIEMENT EN DIXIÈMES OU DOUZIÈMES
- 00617 - RÉFÉRENCE UTILISATEUR - OCCUPATION DE LA LIGNE TRAVAILLEUR
- 00625 - JUSTIFICATION DES JOURS

BLOCS LIES: 90018 - Prestation de l'occupation ligne travailleur; 90019 - Rémunération de l'occupation ligne travailleur; 90046 - Déclaration fin contrat ou prépension à temps plein

CARDINALITE MIN.: 0

CARDINALITE MAX: 99

PRESENCE

***CONDITION:** Cardinalité 1: 1..99 OBLIGATOIRE SI la déclaration concerne un employeur ONSS.

***LIMITATIONS**

SUPPLEMENTAIRES: Le bloc ne peut pas être présent si le code travailleur concerne un travailleur statutaire licencié.

"Code anomalie sur accusé de réception" est modifié:

CODE ANOMALIE SUR ACCUSE DE RECEPTION:

| Intitulé anomalie | Code anomalie | Gravité |
|---|---------------|---------|
| Erreur de séquence | 90015-091 | B |
| Pas de données | 90015-134 | B |
| Incompatible avec les prestations | 90015-196 | B |
| Incompatibilité code travailleur | 90015-030 | B |
| Nombre total de jours incompatible avec le trimestre de déclaration pour l'occupation | 90015-095 | B |
| Nombre total de jours incompatible avec le régime de travail pour l'occupation | 90015-096 | B |
| Nombre total de jours insuffisant selon le régime de travail au sein de l'occupation | 90015-243 | B |
| Indemnité de rupture présente avec d'autres rémunérations | 90015-169 | B |
| Fraction d'occupation erronée | 90015-244 | B |
| Interdit | 90015-005 | B |
| Attribution d'un numéro d'occupation impossible. Données incohérentes | 90015-159 | B |

| | | |
|-----------------------|-----------------|---------------------------------|
| NUMERO DU BLOC: 90017 | VERSION: 2005/2 | DATE DE PUBLICATION: 26/05/2005 |
|-----------------------|-----------------|---------------------------------|

Personne physique
(Label XML : NaturalPerson)

DESCRIPTION: Bloc fonctionnel permettant de déclarer les données d'identification d'une personne physique.

CONTENU (ZONES):

- 00023 - NUMÉRO DE SUITE PERSONNE PHYSIQUE
- 00024 - NUMÉRO D'IDENTIFICATION DE LA SÉCURITÉ SOCIALE - NISS
- 00167 - NUMÉRO DE LA CARTE D'IDENTITÉ SOCIALE
- 00025 - NOM DU TRAVAILLEUR
- 00026 - PRÉNOM DU TRAVAILLEUR
- 00027 - INITIALE DU DEUXIÈME PRÉNOM DU TRAVAILLEUR
- 00028 - DATE DE NAISSANCE DU TRAVAILLEUR
- 00168 - COMMUNE - LIEU DE NAISSANCE DU TRAVAILLEUR
- 00169 - CODE PAYS DU LIEU DE NAISSANCE DU TRAVAILLEUR
- 00029 - SEXE DU TRAVAILLEUR
- 00030 - RUE DU TRAVAILLEUR
- 00031 - NUMÉRO DE L'ADRESSE DU TRAVAILLEUR
- 00032 - BOÎTE AUX LETTRES DU TRAVAILLEUR
- 00033 - CODE POSTAL DU TRAVAILLEUR
- 00034 - COMMUNE DU TRAVAILLEUR
- 00035 - CODE PAYS DU TRAVAILLEUR
- 00119 - NATIONALITÉ DU TRAVAILLEUR
- 00615 - RÉFÉRENCE UTILISATEUR - PERSONNE PHYSIQUE

BLOCS LIES: 90012 - Ligne travailleur

CARDINALITE MIN.: 1

CARDINALITE MAX: 1

PRESENCE

***CONDITION:** INDISPENSABLE

***LIMITATIONS**

SUPPLEMENTAIRES:

CODE ANOMALIE SUR ACCUSE DE RECEPTION:

| Intitulé anomalie | Code anomalie | Gravité |
|--|---------------|---------|
| Erreur de séquence | 90017-091 | B |
| Non présent | 90017-001 | B |
| Pas identifiable | 90017-151 | B |
| D'après le fichier du personnel, la déclaration n'est pas permise pour le travailleur et la période donnés | 90017-152 | B |

| | | |
|------------------------------|------------------------|--|
| NUMERO DU BLOC: 90018 | VERSION: 2005/2 | DATE DE PUBLICATION: 26/05/2005 |
|------------------------------|------------------------|--|

Prestation de l'occupation ligne travailleur
(Label XML : Service)

DESCRIPTION: Bloc fonctionnel permettant de déclarer les prestations d'un travailleur pour une occupation de la ligne travailleur.

CONTENU (ZONES):
00061 - NUMÉRO DE LIGNE PRESTATION
00062 - CODE PRESTATION
00063 - NOMBRE DE JOURS DE LA PRESTATION
00064 - NOMBRE D'HEURES DE LA PRESTATION
00065 - NOMBRE DE MINUTES DE VOL

BLOCS LIES:

CARDINALITE MIN.: 0
CARDINALITE MAX: 99

PRESENCE

***CONDITION:** OBLIGATOIRE SI au moins une prestation doit être déclarée

***LIMITATIONS** Une prestation donnée (un code prestation) ne peut se retrouver qu'une seule fois par occupation

SUPPLEMENTAIRES:

CODE ANOMALIE SUR ACCUSE DE RECEPTION:

| Intitulé anomalie | Code anomalie | Gravité |
|--|---------------|---------|
| Erreur de séquence | 90018-091 | B |
| Non présent | 90018-001 | B |
| Trop d'occurrences avec les mêmes identifiants | 90018-006 | B |
| Incompatibilité type de travailleur | 90018-094 | B |

| | | |
|-----------------------|-----------------|---------------------------------|
| NUMERO DU BLOC: 90019 | VERSION: 2005/2 | DATE DE PUBLICATION: 26/05/2005 |
|-----------------------|-----------------|---------------------------------|

Rémunération de l'occupation ligne travailleur
(Label XML : Remun)

DESCRIPTION: Bloc fonctionnel permettant de déclarer les rémunérations d'un travailleur pour une occupation de la ligne travailleur.

CONTENU (ZONES): 00066 - NUMÉRO DE LIGNE RÉMUNÉRATION
00067 - CODE RÉMUNÉRATION
00068 - FRÉQUENCE EN MOIS DE PAIEMENT DE LA PRIME
00069 - POURCENTAGE DE LA RÉMUNÉRATION SUR BASE ANNUELLE
00070 - RÉMUNÉRATION

BLOCS LIES:

CARDINALITE MIN.: 0
CARDINALITE MAX: 99

PRESENCE

***CONDITION:** OBLIGATOIRE SI au moins une rémunération doit être déclarée

***LIMITATIONS** Une rémunération donnée (une combinaison code rémunération / fréquence en mois de paiement de la prime / pourcentage de la rémunération sur base annuelle) ne peut se retrouver qu'une seule fois par occupation.

SUPPLEMENTAIRES:

CODE ANOMALIE SUR ACCUSE DE RECEPTION:

| Intitulé anomalie | Code anomalie | Gravité |
|--|---------------|---------|
| Erreur de séquence | 90019-091 | NP |
| Non présent | 90019-001 | NP |
| Trop d'occurrences avec les mêmes identifiants | 90019-006 | NP |

| | | |
|-----------------------|-----------------|---------------------------------|
| NUMERO DU BLOC: 90032 | VERSION: 2005/2 | DATE DE PUBLICATION: 26/05/2005 |
|-----------------------|-----------------|---------------------------------|

Base calcul indemnités/allocations
(Label XML : CalculationBaseAllowance)

DESCRIPTION: Bloc fonctionnel permettant de déclarer des informations concernant la base de calcul indemnités/allocations.

CONTENU (ZONES): 00189 - UNITÉ DE TEMPS DE LA RÉMUNÉRATION
00190 - CYCLE
00191 - MONTANT DE BASE DE LA RÉMUNÉRATION
00192 - MONTANT DE BASE DE LA RÉMUNÉRATION POUR LES TRAVAILLEURS PAYÉS À L'HEURE

BLOCS LIES:

CARDINALITE MIN.: 0
CARDINALITE MAX: 1

PRESENCE

***CONDITION:** OBLIGATOIRE SI l'identification du risque est "001", "002" ou "003".

***LIMITATIONS**

SUPPLEMENTAIRES:

CODE ANOMALIE SUR ACCUSE DE RECEPTION:

| Intitulé anomalie | Code anomalie | Gravité |
|--------------------|---------------|---------|
| Erreur de séquence | 90032-091 | B |
| Non présent | 90032-001 | B |
| Interdit | 90032-005 | B |

| | | |
|-----------------------|-----------------|---------------------------------|
| NUMERO DU BLOC: 90036 | VERSION: 2005/2 | DATE DE PUBLICATION: 26/05/2005 |
|-----------------------|-----------------|---------------------------------|

Commentaire déclaration
(Label XML : CommentDeclaration)

DESCRIPTION: Bloc fonctionnel permettant de déclarer des commentaires concernant la déclaration.

CONTENU (ZONES): 00126 - ZONE TEXTE LIBRE

BLOCS LIES:

CARDINALITE MIN.: 0

CARDINALITE MAX: 1

PRESENCE

***CONDITION:** FACULTATIVE

***LIMITATIONS**

SUPPLEMENTAIRES:

CODE ANOMALIE SUR ACCUSE DE RECEPTION:

| Intitulé anomalie | Code anomalie | Gravité |
|--------------------|---------------|---------|
| Erreur de séquence | 90036-091 | B |

| | | |
|-----------------------|-----------------|---------------------------------|
| NUMERO DU BLOC: 90037 | VERSION: 2005/2 | DATE DE PUBLICATION: 26/05/2005 |
|-----------------------|-----------------|---------------------------------|

Commentaire grille de travail
(Label XML : CommentWorkGrid)

DESCRIPTION: Bloc fonctionnel permettant de déclarer des commentaires concernant la grille de travail.

CONTENU (ZONES): 00103 - ZONE COMMENTAIRE RELATIVE À LA GRILLE DE TRAVAIL

BLOCS LIES:

CARDINALITE MIN.: 0

CARDINALITE MAX: 1

PRESENCE

***CONDITION:** OBLIGATOIRE SI les prestations ne peuvent être clairement réparties en heures.

***LIMITATIONS**

SUPPLEMENTAIRES:

CODE ANOMALIE SUR ACCUSE DE RECEPTION:

| Intitulé anomalie | Code anomalie | Gravité |
|--------------------|---------------|---------|
| Non présent | 90037-001 | B |
| Erreur de séquence | 90037-091 | B |

| | | |
|------------------------------|------------------------|--|
| NUMERO DU BLOC: 90046 | VERSION: 2005/2 | DATE DE PUBLICATION: 26/05/2005 |
|------------------------------|------------------------|--|

Déclaration fin contrat ou prépension à temps plein
(Label XML : DclEndContractOrFTEarlyPension)

DESCRIPTION: Bloc fonctionnel permettant de déclarer les informations concernant la déclaration fin contrat ou prépension à temps plein.

CONTENU (ZONES): 00193 - JOUR(S) AVEC DROIT À UNE RÉMUNÉRATION À LA SUITE DE REPOS COMPENSATOIRE OU D'HEURES SUPPLÉMENTAIRES

BLOCS LIES: 90032 - Base calcul indemnités/allocations; 90060 - Grille de travail; 90083 - Secteur de vacances; 90141 - Régime prépension; 90144 - Obligation de remplacement; 90189 - Etablissement scolaire; 90036 - Commentaire déclaration

CARDINALITE MIN.: 0
CARDINALITE MAX: 1

PRESENCE

***CONDITION:** OBLIGATOIRE S'il s'agit de l'occupation de l'année-trimestre le plus récent. Autrement dit, ce bloc doit toujours apparaître 1 fois dans la déclaration et sera associé au dernier bloc occupation.

***LIMITATIONS SUPPLEMENTAIRES:**

CODE ANOMALIE SUR ACCUSE DE RECEPTION:

| Intitulé anomalie | Code anomalie | Gravité |
|--------------------|---------------|---------|
| Erreur de séquence | 90046-091 | B |
| Non présent | 90046-001 | B |
| Interdit | 90046-005 | B |

| | | |
|------------------------------|------------------------|--|
| NUMERO DU BLOC: 90059 | VERSION: 2005/2 | DATE DE PUBLICATION: 26/05/2005 |
|------------------------------|------------------------|--|

Formulaire
(Label XML : Form)

DESCRIPTION: Bloc fonctionnel permettant de déclarer un formulaire. Un formulaire correspond à une et une seule déclaration.

CONTENU (ZONES): 00296 - IDENTIFICATION DU FORMULAIRE
00218 - DATE DE CRÉATION DU FORMULAIRE
00299 - HEURE PRÉCISE DE CRÉATION DU FORMULAIRE
00110 - STATUT DE L'ATTESTATION
00297 - TYPE DU FORMULAIRE

BLOCS LIES: 90171 - Information sur la déclaration; 90064 - Identification du risque; 90082 - Référence; 90007 - Déclaration employeur; 90187 - Déclaration employeur ONSSAPL

CARDINALITE MIN.: 1
CARDINALITE MAX: *

PRESENCE
***CONDITION:** INDISPENSABLE
***LIMITATIONS**
SUPPLEMENTAIRES:

CODE ANOMALIE SUR ACCUSE DE RECEPTION:

| Intitulé anomalie | Code anomalie | Gravité |
|--------------------------|---------------|---------|
| Non présent | 90059-001 | B |
| Erreur de séquence | 90059-091 | B |
| Formulaire non traitable | 90059-163 | B |

| | | |
|-----------------------|-----------------|---------------------------------|
| NUMERO DU BLOC: 90060 | VERSION: 2005/2 | DATE DE PUBLICATION: 26/05/2005 |
|-----------------------|-----------------|---------------------------------|

Grille de travail
(Label XML : WorkGrid)

DESCRIPTION: Bloc fonctionnel permettant de déclarer des informations concernant la grille de travail.

CONTENU (ZONES):

BLOCS LIES: 90065 - Indication jours et heures; 90037 - Commentaire grille de travail

CARDINALITE MIN.: 0

CARDINALITE MAX: 1

PRESENCE

***CONDITION:** Obligatoire si l'identification du risque est "001" ou "002".

***LIMITATIONS**

SUPPLEMENTAIRES:

CODE ANOMALIE SUR ACCUSE DE RECEPTION:

| Intitulé anomalie | Code anomalie | Gravité |
|--------------------|---------------|---------|
| Non présent | 90060-001 | B |
| Interdit | 90060-005 | B |
| Erreur de séquence | 90060-091 | B |

| | | |
|-----------------------|-----------------|---------------------------------|
| NUMERO DU BLOC: 90064 | VERSION: 2005/2 | DATE DE PUBLICATION: 26/05/2005 |
|-----------------------|-----------------|---------------------------------|

Identification du risque
(Label XML : RiskIdentification)

DESCRIPTION: Bloc fonctionnel permettant de déclarer des informations concernant l'identification du risque.

CONTENU (ZONES): 00430 - IDENTIFICATION DU RISQUE

BLOCS LIES:

CARDINALITE MIN.: 1

CARDINALITE MAX: 1

PRESENCE

***CONDITION:** INDISPENSABLE

***LIMITATIONS**

SUPPLEMENTAIRES:

CODE ANOMALIE SUR ACCUSE DE RECEPTION:

| Intitulé anomalie | Code anomalie | Gravité |
|--------------------|---------------|---------|
| Erreur de séquence | 90064-091 | B |
| Non présent | 90064-001 | B |

| | | |
|------------------------------|------------------------|--|
| NUMERO DU BLOC: 90065 | VERSION: 2005/2 | DATE DE PUBLICATION: 26/05/2005 |
|------------------------------|------------------------|--|

Indication jours et heures
(Label XML : IndicationDaysAndHours)

DESCRIPTION: Bloc fonctionnel permettant de déclarer des informations concernant l'indication jours et heures de la grille de travail.

CONTENU (ZONES): 00101 - INDICATION DES JOURS RELATIFS À LA GRILLE DE TRAVAIL
00102 - NOMBRE D'HEURES RELATIVES À LA GRILLE DE TRAVAIL

BLOCS LIES:

CARDINALITE MIN.: 0
CARDINALITE MAX: 28

PRESENCE

***CONDITION:** Cardinalité 7 : OBLIGATOIRE si les prestations peuvent être divisées en heures de façon univoque suivant l'horaire 1
Cardinalité 14 : OBLIGATOIRE si les prestations peuvent être divisées en heures de façon univoque suivant l'horaire 2
Cardinalité 21 : OBLIGATOIRE si les prestations peuvent être divisées en heures de façon univoque suivant l'horaire 3
Cardinalité 28 : OBLIGATOIRE si les prestations peuvent être divisées en heures de façon univoque suivant l'horaire 4

***LIMITATIONS SUPPLEMENTAIRES:**

CODE ANOMALIE SUR ACCUSE DE RECEPTION:

| Intitulé anomalie | Code anomalie | Gravité |
|--|----------------------|----------------|
| Non présent | 90065-001 | B |
| Trop d'occurrences avec les mêmes identifiants | 90065-006 | B |
| Erreur de séquence | 90065-091 | B |

| | | |
|-----------------------|-----------------|---------------------------------|
| NUMERO DU BLOC: 90082 | VERSION: 2005/2 | DATE DE PUBLICATION: 26/05/2005 |
|-----------------------|-----------------|---------------------------------|

Référence
(Label XML : Reference)

DESCRIPTION: Bloc fonctionnel permettant de préciser des références relatives à un ou plusieurs formulaires ; un formulaire pouvant être une déclaration DmfA originale, une déclaration de modification DmfA, une DRS, une demande de renseignements, etc.

CONTENU (ZONES): 00221 - TYPE DE LA RÉFÉRENCE
00298 - ORIGINE DE LA RÉFÉRENCE
00222 - NUMÉRO DE RÉFÉRENCE

BLOCS LIES:

CARDINALITE MIN.: 0
CARDINALITE MAX: 3

PRESENCE

***CONDITION:** Cardinalité 0 ... 2 si 00110 Statut de l'attestation = "0" (Original)
Cardinalité 1 ... 3 si 00110 Statut de l'attestation = "1" (Modification) ou "3" (Annulation). Dans ce cas il faut un et un seul bloc référence avec comme valeur '3' pour la zone 00221 - TYPE DE LA REFERENCE et avec comme valeur '2' pour la zone 00298 - ORIGINE DE LA REFERENCE.

***LIMITATIONS SUPPLEMENTAIRES:**

CODE ANOMALIE SUR ACCUSE DE RECEPTION:

| Intitulé anomalie | Code anomalie | Gravité |
|--|---------------|---------|
| Non présent | 90082-001 | B |
| Erreur de séquence | 90082-091 | B |
| Trop d'occurrences avec les mêmes identifiants | 90082-006 | B |

| | | |
|-----------------------|-----------------|---------------------------------|
| NUMERO DU BLOC: 90083 | VERSION: 2005/2 | DATE DE PUBLICATION: 26/05/2005 |
|-----------------------|-----------------|---------------------------------|

Secteur de vacances
(Label XML : HolidaysSector)

DESCRIPTION: Bloc fonctionnel permettant de déclarer des informations concernant le secteur de vacances.

CONTENU (ZONES): 00194 - INDICATION DU SECTEUR DE VACANCES

BLOCS LIES: 90089 - Détail vacances

CARDINALITE MIN.: 0

CARDINALITE MAX: 1

PRESENCE

***CONDITION:** Obligatoire si l'identification du risque est "001" ou "002".

***LIMITATIONS**

SUPPLEMENTAIRES:

CODE ANOMALIE SUR ACCUSE DE RECEPTION:

| Intitulé anomalie | Code anomalie | Gravité |
|--------------------|---------------|---------|
| Non présent | 90083-001 | B |
| Interdit | 90083-005 | B |
| Erreur de séquence | 90083-091 | B |

| | | |
|------------------------------|------------------------|--|
| NUMERO DU BLOC: 90089 | VERSION: 2005/2 | DATE DE PUBLICATION: 26/05/2005 |
|------------------------------|------------------------|--|

Détail vacances
(Label XML : HolidayDetail)

DESCRIPTION: Bloc fonctionnel permettant de déclarer le nombre de jours/heures de vacances par code vacances.

CONTENU (ZONES): 00196 - CODE VACANCES
00197 - NOMBRE DE JOURS (ARRONDIS AU DEMI-JOUR) DE VACANCES
00198 - NOMBRE D'HEURES DE VACANCES

BLOCS LIES:

CARDINALITE MIN.: 0
CARDINALITE MAX: 1

PRESENCE

***CONDITION:** OBLIGATOIRE SI le régime de vacances "secteur privé" est d'application (indication du secteur de vacances = 1).

***LIMITATIONS**

SUPPLEMENTAIRES:

CODE ANOMALIE SUR ACCUSE DE RECEPTION:

| Intitulé anomalie | Code anomalie | Gravité |
|--------------------|---------------|---------|
| Non présent | 90089-001 | B |
| Erreur de séquence | 90089-091 | B |
| Interdit | 90089-005 | B |

| | | |
|-----------------------|-----------------|---------------------------------|
| NUMERO DU BLOC: 90103 | VERSION: 2005/2 | DATE DE PUBLICATION: 26/05/2005 |
|-----------------------|-----------------|---------------------------------|

WECH001
(Label XML : WECH001)

DESCRIPTION: Elément racine du message XML permettant de faire des déclarations de ce scénario.

CONTENU (ZONES):

BLOCS LIES: 90059 - Formulaire

CARDINALITE MIN.: 1

CARDINALITE MAX: 1

PRESENCE

***CONDITION:** INDISPENSABLE

***LIMITATIONS**

SUPPLEMENTAIRES:

CODE ANOMALIE SUR ACCUSE DE RECEPTION:

| Intitulé anomalie | Code anomalie | Gravité |
|--------------------|---------------|---------|
| Erreur de séquence | 90103-091 | B |

| | | |
|-----------------------|-----------------|---------------------------------|
| NUMERO DU BLOC: 90141 | VERSION: 2005/2 | DATE DE PUBLICATION: 26/05/2005 |
|-----------------------|-----------------|---------------------------------|

Régime prépension
(Label XML : EarlyRetirementRegime)

DESCRIPTION: Ces données indiquent le cadre légal de la prépension.

CONTENU (ZONES): 00739 - INDICATION DU RÉGIME DE PRÉPENSION
00740 - NUMÉRO D'ENREGISTREMENT DE LA CCT
00741 - DATE D'APPROBATION (DANS LE CADRE DE LA PRÉPENSION)
00742 - DATE DE DÉBUT DE LA DURÉE DE VALIDITÉ (DANS LE CADRE DE LA PRÉPENSION)
00743 - DATE DE FIN DE LA DURÉE DE VALIDITÉ (DANS LE CADRE DE LA PRÉPENSION)

BLOCS LIES:

CARDINALITE MIN.: 0
CARDINALITE MAX: 1

PRESENCE

***CONDITION:** Obligatoire si l'identification du risque = "002" (Déclaration de fin de contrat de travail dans le cadre d'une prépension à temps plein) et que le travailleur n'a pas encore 60 ans à la date de fin de l'occupation

***LIMITATIONS SUPPLEMENTAIRES:**

CODE ANOMALIE SUR ACCUSE DE RECEPTION:

| Intitulé anomalie | Code anomalie | Gravité |
|--------------------|---------------|---------|
| Non présent | 90141-001 | B |
| Interdit | 90141-005 | B |
| Erreur de séquence | 90141-091 | B |

| | | |
|-----------------------|-----------------|---------------------------------|
| NUMERO DU BLOC: 90144 | VERSION: 2005/2 | DATE DE PUBLICATION: 26/05/2005 |
|-----------------------|-----------------|---------------------------------|

Obligation de remplacement
(Label XML : ReplacementObligation)

DESCRIPTION: Ces données traitent de l'obligation de remplacement de l'employeur.

CONTENU (ZONES): 00744 - INDICATION DE L'EXEMPTION DE L'OBLIGATION DE REMPLACEMENT
00745 - RAISON DE L'EXEMPTION DE L'OBLIGATION DE REMPLACEMENT
00746 - BUREAU DE CHÔMAGE QUI PREND LA DÉCISION D'EXEMPTION
00747 - DATE DE LA DÉCISION
00748 - CONNAISSANCE DE L'IDENTITÉ DU(DES) REMPLAÇANT(S)

BLOCS LIES: 90148 - Remplaçant

CARDINALITE MIN.: 0
CARDINALITE MAX: 1

PRESENCE
***CONDITION:** Obligatoire si l'identification du risque = "002" (Déclaration de fin de contrat de travail dans le cadre d'une prépension à temps plein) et que le travailleur n'a pas encore 60 ans à la date de fin de l'occupation

***LIMITATIONS SUPPLEMENTAIRES:**

CODE ANOMALIE SUR ACCUSE DE RECEPTION:

| Intitulé anomalie | Code anomalie | Gravité |
|--------------------|---------------|---------|
| Non présent | 90144-001 | B |
| Interdit | 90144-005 | B |
| Erreur de séquence | 90144-091 | B |

| | | |
|------------------------------|------------------------|--|
| NUMERO DU BLOC: 90148 | VERSION: 2005/2 | DATE DE PUBLICATION: 26/05/2005 |
|------------------------------|------------------------|--|

Remplaçant
(Label XML : Substitute)

DESCRIPTION: Identifier la personne qui assure le remplacement.

CONTENU (ZONES): 00749 - NUMÉRO D'IDENTIFICATION DE LA SÉCURITÉ SOCIALE - NISS DU REMPLAÇANT
00750 - NOM DU REMPLAÇANT
00751 - PRÉNOM DU REMPLAÇANT

BLOCS LIES:

CARDINALITE MIN.: 0

CARDINALITE MAX: 2

PRESENCE

***CONDITION:** Obligatoire si l'employeur n'est pas exempté de l'obligation de remplacement (Indication de l'exemption de l'obligation de remplacement = 0) et que l'identité du remplacement est déjà connue (Connaissance de l'identité du(des) remplaçant(s) = 1)

***LIMITATIONS
SUPPLEMENTAIRES:**

CODE ANOMALIE SUR ACCUSE DE RECEPTION:

| Intitulé anomalie | Code anomalie | Gravité |
|--------------------|---------------|---------|
| Non présent | 90148-001 | B |
| Interdit | 90148-005 | B |
| Erreur de séquence | 90148-091 | B |

| | | |
|-----------------------|-----------------|---------------------------------|
| NUMERO DU BLOC: 90171 | VERSION: 2005/2 | DATE DE PUBLICATION: 26/05/2005 |
|-----------------------|-----------------|---------------------------------|

Information sur la déclaration
(Label XML : DclInformation)

DESCRIPTION: Bloc fonctionnel permettant de déclarer des informations concernant la déclaration.

CONTENU (ZONES): 00156 - CHOIX DE LA LANGUE DU PDF

BLOCS LIES:

CARDINALITE MIN.: 1

CARDINALITE MAX: 1

PRESENCE

***CONDITION:** INDISPENSABLE

***LIMITATIONS**

SUPPLEMENTAIRES:

CODE ANOMALIE SUR ACCUSE DE RECEPTION:

| Intitulé anomalie | Code anomalie | Gravité |
|--------------------|---------------|---------|
| Erreur de séquence | 90171-091 | B |
| Non présent | 90171-001 | B |

| | | |
|-----------------------|-----------------|---------------------------------|
| NUMERO DU BLOC: 90187 | VERSION: 2005/2 | DATE DE PUBLICATION: 26/05/2005 |
|-----------------------|-----------------|---------------------------------|

Déclaration employeur ONSSAPL
(Label XML : NOSSLPAEmployerDeclaration)

DESCRIPTION: Bloc fonctionnel contenant les données de l'employeur pour lequel la déclaration a été transmise.

CONTENU (ZONES): 00013 - ANNÉE - TRIMESTRE DE LA DÉCLARATION
00109 - NUMÉRO D'IMMATRICULATION ONSSAPL
00014 - NUMÉRO UNIQUE D'ENTREPRISE
00015 - MONTANT NET À PAYER

BLOCS LIES: 90017 - Personne physique

CARDINALITE MIN.: 0

CARDINALITE MAX: *

PRESENCE

***CONDITION:** OBLIGATOIRE si la déclaration concerne un employeur ONSSAPL.

***LIMITATIONS**

SUPPLEMENTAIRES:

CODE ANOMALIE SUR ACCUSE DE RECEPTION:

| Intitulé anomalie | Code anomalie | Gravité |
|--------------------|---------------|---------|
| Erreur de séquence | 90187-091 | B |
| Pas identifiable | 90187-151 | B |

| | | |
|------------------------------|------------------------|--|
| NUMERO DU BLOC: 90189 | VERSION: 2005/2 | DATE DE PUBLICATION: 26/05/2005 |
|------------------------------|------------------------|--|

Etablissement scolaire
(Label XML : SchoolEstablishment)

DESCRIPTION: Bloc fonctionnel permettant de déclarer des informations concernant l'établissement scolaire.

CONTENU (ZONES): 00499 - DÉNOMINATION DE L'ÉTABLISSEMENT SCOLAIRE
00502 - RUE DE L'ÉTABLISSEMENT SCOLAIRE
00503 - NUMÉRO DE L'ADRESSE DE L'ÉTABLISSEMENT SCOLAIRE
00504 - BOÎTE AUX LETTRES DE L'ÉTABLISSEMENT SCOLAIRE
00505 - CODE POSTAL DE L'ÉTABLISSEMENT SCOLAIRE
00506 - COMMUNE DE L'ÉTABLISSEMENT SCOLAIRE
00508 - CODE PAYS DE L'ÉTABLISSEMENT SCOLAIRE

BLOCS LIES:

CARDINALITE MIN.: 0
CARDINALITE MAX: 1

PRESENCE

***CONDITION:** Cardinalité 1: OBLIGATOIRE si l'identification du risque = 003.
Cardinalité 0: INTERDIT dans les autres cas.

***LIMITATIONS
SUPPLEMENTAIRES:**

CODE ANOMALIE SUR ACCUSE DE RECEPTION:

| Intitulé anomalie | Code anomalie | Gravité |
|--------------------|---------------|---------|
| Non présent | 90189-001 | B |
| Interdit | 90189-005 | B |
| Erreur de séquence | 90189-091 | B |

| | | |
|-----------------------|-----------------|---------------------------------|
| NUMERO DU BLOC: 90196 | VERSION: 2005/2 | DATE DE PUBLICATION: 26/05/2005 |
|-----------------------|-----------------|---------------------------------|

Occupation de la ligne travailleur ONSSAPL
(Label XML : NOSSLPAOccupation)

DESCRIPTION: Bloc fonctionnel permettant aux employeurs ONSSAPL de déclarer les données relatives à une occupation.

CONTENU (ZONES):

- 00043 - NUMÉRO D'OCCUPATION
- 00044 - DATE DE DÉBUT DE L'OCCUPATION
- 00045 - DATE DE FIN DE L'OCCUPATION
- 00047 - NOMBRE DE JOURS PAR SEMAINE DU RÉGIME DE TRAVAIL
- 00050 - TYPE DU CONTRAT
- 00049 - NOMBRE MOYEN D'HEURES PAR SEMAINE DE LA PERSONNE DE RÉFÉRENCE
- 00053 - STATUT DU TRAVAILLEUR
- 00048 - NOMBRE MOYEN D'HEURES PAR SEMAINE DU TRAVAILLEUR
- 00051 - MESURE DE RÉORGANISATION DU TRAVAIL
- 00052 - MESURE DE PROMOTION DE L'EMPLOI
- 00054 - NOTION PENSIONNÉ
- 00055 - TYPE D'APPRENTISSAGE
- 00056 - MODE DE RÉMUNÉRATION
- 00057 - NUMÉRO DE FONCTION
- 00060 - PAIEMENT EN DIXIÈMES OU DOUZIÈMES
- 00617 - RÉFÉRENCE UTILISATEUR - OCCUPATION DE LA LIGNE TRAVAILLEUR
- 00625 - JUSTIFICATION DES JOURS
- 00228 - CODE NACE

BLOCS LIÉS: 90018 - Prestation de l'occupation ligne travailleur; 90019 - Rémunération de l'occupation ligne travailleur; 90046 - Déclaration fin contrat ou prépension à temps plein

CARDINALITE MIN.: 0
CARDINALITE MAX: 99

PRESENCE

***CONDITION:** OBLIGATOIRE si la déclaration concerne un employeur ONSSAPL

***LIMITATIONS** Le bloc ne peut pas être présent si le code travailleur concerne un travailleur statutaire licencié

SUPPLEMENTAIRES:

"Code anomalie sur accusé de réception" est modifié:

CODE ANOMALIE SUR ACCUSE DE RECEPTION:

| Intitulé anomalie | Code anomalie | Gravité |
|---|---------------|---------|
| Erreur de séquence | 90196-091 | B |
| Pas de données | 90196-134 | B |
| Incompatibilité code travailleur | 90196-030 | B |
| Nombre total de jours incompatible avec le trimestre de déclaration pour l'occupation | 90196-095 | B |
| | 90196-096 | B |
| Nombre total de jours incompatible avec le régime de travail pour l'occupation | 90196-243 | B |
| Nombre total de jours insuffisant selon le régime de travail au sein de l'occupation | 90196-169 | B |
| | 90196-244 | B |
| Indemnité de rupture présente avec d'autres rémunérations | 90196-005 | B |
| Fraction d'occupation erronée | 90196-159 | B |
| Interdit | | |
| Attribution d'un numéro d'occupation impossible. Données incohérentes | | |