

# Glossaire Chomage: scenario 1 - ONEM 8

## Version complète

---

Version: 2007/4

Date de publication: 29/11/2007

Date de mise en production: 01/01/2008

## Liste de la version complète

---

Page de garde

Page de garde

Introduction

Introduction

Glossaire

- 90005 - Cotisation travailleur statutaire licencié
  - 00071 - RÉMUNÉRATION BRUTE DE RÉFÉRENCE
  - 00072 - COTISATION RÉMUNÉRATION BRUTE DE RÉFÉRENCE
  - 00073 - NOMBRE DE JOURS DE RÉFÉRENCE
  - 00127 - DATE DE DÉBUT DE PÉRIODE DE L'ASSUJETTISSEMENT
  - 00129 - DATE DE FIN DE PÉRIODE DE L'ASSUJETTISSEMENT
- 90007 - Déclaration employeur
  - 00011 - NUMÉRO D'IMMATRICULATION ONSS
  - 00012 - NOTION CURATELLE
  - 00013 - ANNÉE - TRIMESTRE DE LA DÉCLARATION
  - 00014 - NUMÉRO D'ENTREPRISE
  - 00015 - MONTANT NET À PAYER
  - 00016 - CONVERSION EN RÉGIME 5
  - 00017 - DATE DE DÉBUT DES VACANCES
- 90012 - Ligne travailleur
  - 00036 - CATÉGORIE DE L'EMPLOYEUR
  - 00037 - CODE TRAVAILLEUR
  - 00038 - DATE DE DÉBUT DU TRIMESTRE POUR LA SÉCURITÉ SOCIALE
  - 00039 - DATE DE FIN DU TRIMESTRE POUR LA SÉCURITÉ SOCIALE
  - 00040 - NOTION FRONTALIER
  - 00041 - ACTIVITÉ PAR RAPPORT AU RISQUE
  - 00042 - NUMÉRO D'IDENTIFICATION DE L'UNITÉ LOCALE
  - 00616 - RÉFÉRENCE UTILISATEUR - LIGNE TRAVAILLEUR
- 90015 - Occupation de la ligne travailleur
  - 00043 - NUMÉRO D'OCCUPATION
  - 00044 - DATE DE DÉBUT DE L'OCCUPATION
  - 00045 - DATE DE FIN DE L'OCCUPATION
  - 00046 - NUMÉRO DE COMMISSION PARITAIRE
  - 00047 - NOMBRE DE JOURS PAR SEMAINE DU RÉGIME DE TRAVAIL
  - 00048 - NOMBRE MOYEN D'HEURES PAR SEMAINE DU TRAVAILLEUR
  - 00049 - NOMBRE MOYEN D'HEURES PAR SEMAINE DE LA PERSONNE DE RÉFÉRENCE
  - 00050 - TYPE DU CONTRAT
  - 00051 - MESURE DE RÉORGANISATION DU TRAVAIL
  - 00052 - MESURE DE PROMOTION DE L'EMPLOI
  - 00053 - STATUT DU TRAVAILLEUR
  - 00054 - NOTION PENSIONNÉ
  - 00055 - TYPE D'APPRENTISSAGE
  - 00056 - MODE DE RÉMUNÉRATION
  - 00057 - NUMÉRO DE FONCTION
  - 00059 - CLASSE DU PERSONNEL VOLANT
  - 00060 - PAIEMENT EN DIXIÈMES OU DOUZIÈMES
  - 00617 - RÉFÉRENCE UTILISATEUR - OCCUPATION DE LA LIGNE TRAVAILLEUR
  - 00625 - JUSTIFICATION DES JOURS
- 90017 - Personne physique
  - 00023 - NUMÉRO DE SUITE PERSONNE PHYSIQUE
  - 00024 - NUMÉRO D'IDENTIFICATION DE LA SÉCURITÉ SOCIALE - NISS
  - 00025 - NOM DU TRAVAILLEUR
  - 00026 - PRÉNOM DU TRAVAILLEUR
  - 00027 - INITIALE DU DEUXIÈME PRÉNOM DU TRAVAILLEUR
  - 00028 - DATE DE NAISSANCE DU TRAVAILLEUR
  - 00029 - SEXE DU TRAVAILLEUR
  - 00030 - RUE DU TRAVAILLEUR
  - 00031 - NUMÉRO DE L'ADRESSE DU TRAVAILLEUR
  - 00032 - BOÎTE AUX LETTRES DU TRAVAILLEUR
  - 00033 - CODE POSTAL DU TRAVAILLEUR
  - 00034 - COMMUNE DU TRAVAILLEUR
  - 00035 - CODE PAYS DU TRAVAILLEUR
  - 00119 - NATIONALITÉ DU TRAVAILLEUR
  - 00167 - NUMÉRO DE LA CARTE D'IDENTITÉ SOCIALE
  - 00168 - COMMUNE - LIEU DE NAISSANCE DU TRAVAILLEUR

## Liste de la version complète

---

- 00169 - CODE PAYS DU LIEU DE NAISSANCE DU TRAVAILLEUR
- 00615 - RÉFÉRENCE UTILISATEUR - PERSONNE PHYSIQUE
- 90018 - Prestation de l'occupation ligne travailleur
  - 00061 - NUMÉRO DE LIGNE PRESTATION
  - 00062 - CODE PRESTATION
  - 00063 - NOMBRE DE JOURS DE LA PRESTATION
  - 00064 - NOMBRE D'HEURES DE LA PRESTATION
  - 00065 - NOMBRE DE MINUTES DE VOL
- 90019 - Rémunération de l'occupation ligne travailleur
  - 00066 - NUMÉRO DE LIGNE RÉMUNÉRATION
  - 00067 - CODE RÉMUNÉRATION
  - 00068 - FRÉQUENCE EN MOIS DE PAIEMENT DE LA PRIME
  - 00069 - POURCENTAGE DE LA RÉMUNÉRATION SUR BASE ANNUELLE
  - 00070 - RÉMUNÉRATION
- 90022 - Adresse
  - 00517 - RUE
  - 00518 - NUMÉRO DE L'ADRESSE
  - 00519 - BOÎTE AUX LETTRES
  - 00520 - CODE POSTAL
  - 00522 - COMMUNE
  - 00523 - CODE PAYS
- 90032 - Base calcul indemnités/allocations
  - 00189 - UNITÉ DE TEMPS DE LA RÉMUNÉRATION
  - 00190 - CYCLE
  - 00191 - MONTANT DE BASE DE LA RÉMUNÉRATION
  - 00192 - MONTANT DE BASE DE LA RÉMUNÉRATION POUR LES TRAVAILLEURS PAYÉS À L'HEURE
- 90036 - Commentaire déclaration
  - 00126 - ZONE TEXTE LIBRE
- 90037 - Commentaire grille de travail
  - 00103 - ZONE COMMENTAIRE RELATIVE À LA GRILLE DE TRAVAIL
- 90046 - Déclaration fin contrat ou prépension à temps plein
  - 00193 - JOUR(S) AVEC DROIT À UNE RÉMUNÉRATION À LA SUITE DE REPOS COMPENSATOIRE OU D'HEURES SUPPLÉMENTAIRES
- 90059 - Formulaire
  - 00110 - STATUT DE L'ATTESTATION
  - 00218 - DATE DE CRÉATION DU FORMULAIRE
  - 00296 - IDENTIFICATION DU FORMULAIRE
  - 00297 - TYPE DU FORMULAIRE
  - 00299 - HEURE PRÉCISE DE CRÉATION DU FORMULAIRE
- 90064 - Identification du risque
  - 00430 - IDENTIFICATION DU RISQUE
- 90065 - Indication jours et heures
  - 00101 - INDICATION DES JOURS RELATIFS À LA GRILLE DE TRAVAIL
  - 00102 - NOMBRE D'HEURES RELATIVES À LA GRILLE DE TRAVAIL
- 90082 - Référence
  - 00221 - TYPE DE LA RÉFÉRENCE
  - 00222 - NUMÉRO DE RÉFÉRENCE
  - 00298 - ORIGINE DE LA RÉFÉRENCE
- 90083 - Secteur de vacances
  - 00194 - INDICATION DU SECTEUR DE VACANCES
- 90089 - Détail vacances
  - 00196 - CODE VACANCES
  - 00197 - NOMBRE DE JOURS (ARRONDIS AU DEMI-JOUR) DE VACANCES
  - 00198 - NOMBRE D'HEURES DE VACANCES
- 90141 - Régime prépension
  - 00739 - INDICATION DU RÉGIME DE PRÉPENSION
  - 00740 - NUMÉRO D'ENREGISTREMENT DE LA CCT
  - 00741 - DATE D'APPROBATION (DANS LE CADRE DE LA PRÉPENSION)
  - 00742 - DATE DE DÉBUT DE LA DURÉE DE VALIDITÉ (DANS LE CADRE DE LA PRÉPENSION)
  - 00743 - DATE DE FIN DE LA DURÉE DE VALIDITÉ (DANS LE CADRE DE LA PRÉPENSION)
- 90144 - Obligation de remplacement
  - 00744 - INDICATION DE L'EXEMPTION DE L'OBLIGATION DE REMPLACEMENT
  - 00745 - RAISON DE L'EXEMPTION DE L'OBLIGATION DE REMPLACEMENT
  - 00746 - BUREAU DE CHÔMAGE QUI PREND LA DÉCISION D'EXEMPTION
  - 00747 - DATE DE LA DÉCISION
  - 00748 - CONNAISSANCE DE L'IDENTITÉ DU(DES) REMPLAÇANT(S)
- 90148 - Remplaçant

## Liste de la version complète

- 00749 - NUMÉRO D'IDENTIFICATION DE LA SÉCURITÉ SOCIALE - NISS DU REMPLAÇANT
- 00750 - NOM DU REMPLAÇANT
- 00751 - PRÉNOM DU REMPLAÇANT
- 90151 - Coordonnées déclarant
  - 00486 - QUALITÉ DU DÉCLARANT
  - 00776 - DÉNOMINATION
- 90171 - Information sur la déclaration
  - 00156 - CHOIX DE LA LANGUE DU PDF
- 90187 - Déclaration employeur ONSSAPL
  - 00013 - ANNÉE - TRIMESTRE DE LA DÉCLARATION
  - 00014 - NUMÉRO D'ENTREPRISE
  - 00015 - MONTANT NET À PAYER
  - 00109 - NUMÉRO D'IMMATRICULATION ONSSAPL
- 90189 - Etablissement scolaire
  - 00499 - DÉNOMINATION DE L'ÉTABLISSEMENT SCOLAIRE
  - 00502 - RUE DE L'ÉTABLISSEMENT SCOLAIRE
  - 00503 - NUMÉRO DE L'ADRESSE DE L'ÉTABLISSEMENT SCOLAIRE
  - 00504 - BOÎTE AUX LETTRES DE L'ÉTABLISSEMENT SCOLAIRE
  - 00505 - CODE POSTAL DE L'ÉTABLISSEMENT SCOLAIRE
  - 00506 - COMMUNE DE L'ÉTABLISSEMENT SCOLAIRE
  - 00508 - CODE PAYS DE L'ÉTABLISSEMENT SCOLAIRE
- 90196 - Occupation de la ligne travailleur ONSSAPL
  - 00043 - NUMÉRO D'OCCUPATION
  - 00044 - DATE DE DÉBUT DE L'OCCUPATION
  - 00045 - DATE DE FIN DE L'OCCUPATION
  - 00047 - NOMBRE DE JOURS PAR SEMAINE DU RÉGIME DE TRAVAIL
  - 00048 - NOMBRE MOYEN D'HEURES PAR SEMAINE DU TRAVAILLEUR
  - 00049 - NOMBRE MOYEN D'HEURES PAR SEMAINE DE LA PERSONNE DE RÉFÉRENCE
  - 00050 - TYPE DU CONTRAT
  - 00051 - MESURE DE RÉORGANISATION DU TRAVAIL
  - 00052 - MESURE DE PROMOTION DE L'EMPLOI
  - 00053 - STATUT DU TRAVAILLEUR
  - 00054 - NOTION PENSIONNÉ
  - 00055 - TYPE D'APPRENTISSAGE
  - 00056 - MODE DE RÉMUNÉRATION
  - 00057 - NUMÉRO DE FONCTION
  - 00060 - PAIEMENT EN DIXIÈMES OU DOUZIÈMES
  - 00228 - CODE NACE
  - 00617 - RÉFÉRENCE UTILISATEUR - OCCUPATION DE LA LIGNE TRAVAILLEUR
  - 00625 - JUSTIFICATION DES JOURS
- 90257 - Coordonnées de la personne de contact
  - 00726 - NOM
  - 00727 - PRÉNOM
- 90258 - Communication
  - 00636 - NUMÉRO DE GSM
  - 00637 - ADRESSE E-MAIL
  - 00677 - NUMÉRO DE TÉLÉPHONE
  - 00678 - NUMÉRO DE FAX
- 90340 - Licenciement collectif
  - 00833 - INDICATEUR DU LICENCIEMENT COLLECTIF
  - 00834 - DATE D'ANNONCE DU LICENCIEMENT COLLECTIF
- 90344 - Données Dimona
  - 00110 - STATUT DE L'ATTESTATION
  - 00267 - NUMÉRO DIMONA

### Annexe

- 2 - Liste des codes travailleurs pour lesquels des cotisations sont dues
- 5 - Liste des codes pays
- 6 - Activité par rapport au risque
- 7 - Codification des rémunérations
- 8 - Codification des données de temps de travail
- 9 - Numéros de fonction du personnel déclaré au forfait suivant l'indice de catégorie de l'employeur
- 11 - Identification du formulaire
- 12 - Identification du risque
- 21 - Liste des valeurs autorisées pour le statut du travailleur
- 23 - Liste des codes postaux et communes en 30 positions
- 26 - Commissions paritaires

## Liste de la version complète

---

- 28 - Liste des codes travailleurs pour lesquels des cotisations sont dues APL
- 31 - Liste des codes NACE
- 32 - Codification des rémunérations APL
- 34 - Jours relatifs à la grille de travail
- 35 - Mesure de promotion de l'emploi
- 36 - Mesure de promotion de l'emploi APL
- 38 - Numéros de fonction du personnel déclaré au forfait APL

### Bloc fonctionnel

- 90005 - Cotisation travailleur statutaire licencié
- 90007 - Déclaration employeur
- 90012 - Ligne travailleur
- 90015 - Occupation de la ligne travailleur
- 90017 - Personne physique
- 90018 - Prestation de l'occupation ligne travailleur
- 90019 - Rémunération de l'occupation ligne travailleur
- 90022 - Adresse
- 90032 - Base calcul indemnités/allocations
- 90036 - Commentaire déclaration
- 90037 - Commentaire grille de travail
- 90046 - Déclaration fin contrat ou prépension à temps plein
- 90059 - Formulaire
- 90060 - Grille de travail
- 90064 - Identification du risque
- 90065 - Indication jours et heures
- 90082 - Référence
- 90083 - Secteur de vacances
- 90089 - Détail vacances
- 90103 - WECH001
- 90141 - Régime prépension
- 90144 - Obligation de remplacement
- 90148 - Remplaçant
- 90151 - Coordonnées déclarant
- 90171 - Information sur la déclaration
- 90187 - Déclaration employeur ONSSAPL
- 90189 - Etablissement scolaire
- 90196 - Occupation de la ligne travailleur ONSSAPL
- 90257 - Coordonnées de la personne de contact
- 90258 - Communication
- 90340 - Licenciement collectif
- 90344 - Données Dimona

## Chomage: scenario 1 - ONEM 8 - Introduction

Version: 2007/4

---

**Date de publication :**

29/11/2007

**Contenu de l'introduction:** 



Erd\_FR.pdf



SchemaDRSavecmini\_v4\_FR.pdf



Schéma DRS Chômage scénario01 - v



information générale sur les contrôle DRS - XI

# La modélisation des données : généralités

La mise en place un système d'information automatisé nécessite deux phases préparatoires :

- [1] Conception logique (analyse des données) : on analyse les informations qui seront représentées et intégrées dans la base de données. Cette analyse doit permettre de définir **un modèle conceptuel** des données.
- [2] Conception physique (implémentation du modèle) : on choisit un système opérationnel de base de données et on traduit le modèle conceptuel en un modèle opérationnel.

Le modèle conceptuel (dont le plus utilisé actuellement est le modèle entité/relation) est une représentation graphique et synthétique du résultat de l'analyse des données. Ce modèle structure les relations entre les différentes entités (ex. travailleur et employeur) et les attributs de chaque entité (ex. nom, prénom, ...). Il permet ainsi de représenter le schéma de la base de données et son domaine de définition (valeurs admises, contraintes d'intégrité, ...). Le modèle conceptuel est une aide indispensable à la constitution d'une base de données efficiente.

Lorsqu'on réalise une analyse conceptuelle de données, on doit tout d'abord se choisir une méthodologie. Cette méthodologie doit permettre d'étudier le système d'information de manière à en extraire :

- les entités (ou appelées également "record", "segment", "objet", ...)
- les attributs (ou appelés également "données", "champ", "item", "élément", "variable",.....)
- les relations entre les entités (ou appelées également "set", "chaîne", "relationship",...)

Pour bien comprendre et lire un diagramme "entité-relation", qui est la représentation graphique du résultat de l'analyse des données, nous proposons tout d'abord de définir certains concepts de base. Ensuite, nous exposerons le mode de représentation graphique qui sera utilisé.

## 1. les concepts de base

Ce qu'il est indispensable de savoir peut se résumer en 7 points :

1. **Un ensemble de données est composé de données élémentaires** reliées entre elles. Si une donnée est construite à partir d'autres données, on parle de **données de groupe ou structure de données**. D'autres données ne peuvent être scindées sans perdre leur signification, on parle alors de **données élémentaires**. Une donnée élémentaire peut apparaître dans plusieurs groupes de données (dans plusieurs structures de données).

Exemple: donnée élémentaire : "rue", "code postal", ...  
structure de donnée : "adresse" (car composée de "rue", "numéro", ...)

2. **Une entité contient des données appartenant à un même ensemble logique.**

Exemple : l'entité "PERSONNE PHYSIQUE" contient des données telles que nom, prénom, adresse, .... L'entité "EMPLOYEUR", contient des données telles que numéro d'immatriculation, dénomination, adresse, ....

3. **Les attributs sont des données qui caractérisent une entité.** Chaque entité se compose d'un identifiant (ou clé primaire) et de 1 ou plusieurs attributs. Dans une base de données, une entité est un type d'enregistrement de la base de données tandis que l'attribut est une des composantes de l'entité.

4. Les **données-clé (ou identifiants)** sont des données ou groupes de données permettant d'identifier de manière unique une occurrence d'une entité.

Exemple : l'entité "PERSONNE PHYSIQUE" aura comme donnée-clé le numéro national et comme occurrence 999999999-99.

5. **Un attribut peut prendre une ou plusieurs valeurs** ou groupes de valeurs : la combinaison des valeurs attribuées aux attributs d'une entité constitue les **occurrences de l'entité**. En général, chaque entité possède plusieurs occurrences.

Exemple : l'entité "PERSONNE PHYSIQUE" aura comme attributs : Numéro national, Nom, prénom, date de naissance, lieu de naissance, nationalité, profession, .....etc. Pour un enregistrement particulier, l'occurrence sera 999999999-99, Dupond, Jean, 99/99/99, Bruxelles, Belge, informaticien, ..... Dans le tableau ci-dessous, la 1ère ligne donne les attributs de l'entité Personne Physique et les lignes suivantes les occurrences, c'ad les valeurs qui s'y rapportent.

NISS	Nom	Prénom	Date de naissance	Lieu de naissance	Nationalité	Profession
999999999-99	Dupond	Jean	99/99/99	Bruxelles	Belge	Informaticien
888888888-88	Durand	Jules	88/88/88	Paris	Français	Technicien

6. **Une dépendance fonctionnelle constitue le lien qui permet d'unir diverses données au sein d'une même entité.** Pour chaque donnée d'un document, on se pose la question suivante : "Y-a-t-il un lien direct entre la donnée examinée et la clé?" Si la réponse est "OUI", on peut dire qu'il y a une dépendance fonctionnelle entre la donnée et la clé.

Exemples : donnée de groupe ou structure de donnée = "Adresse"  
 donnée élémentaire = nom de la rue, code postal, ...  
 donnée-clé = numéro national

7. **Des entités peuvent présenter des relations réciproques.** Il existe donc dans un système d'information des relations entre entités et les relations significatives devront être exprimées.

## 2. Le diagramme entité-relation

Pour comprendre et lire un diagramme (et dans le cas qui nous occupe aujourd'hui, le modèle "entité-relation"), il faut tout d'abord connaître les symboles qui sont utilisés:

1. L' "Entity" représente un ensemble de choses, de données dont les occurrences jouent un rôle pertinent dans le système d'information. Comme certaines entités sont particulières, on a prévu de les représenter différemment. Ainsi, la "simple" entité est représentée par un rectangle:

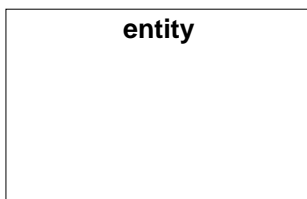

2. L' "Associative entity" qui est une entité particulière car elle indique qu'il existe un groupe d'associations (du monde réel) entre les entités :

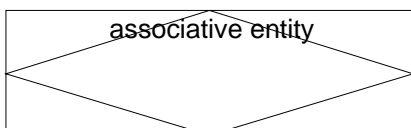

3. Une "simple" association entre deux entités peut être représentée avec une flèche, comme présentée ci-dessous. On utilise l' "associate entity" (voir ci-avant) lorsqu'on veut associer des attributs à la relation ou encore lorsque la relation agit comme une entité dans d'autres relations.





Comme expliqué plus haut, nous avons différents types de relations entre les entités. Ces relations devront donc être représentés par des flèches différentes. Elles sont les suivantes :

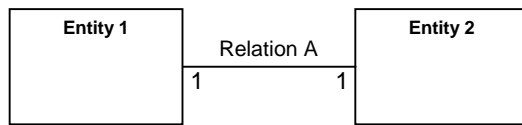

Relation A : l'entity 1 est associée à UNE et SEULEMENT UNE entity 2 (relation 1 à 1)

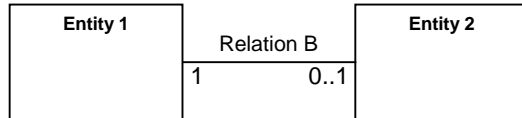

Relation B : l'entity 1 est associée à ZERO ou UNE entity 2 (relation 1 à 1 ou pas d'association)

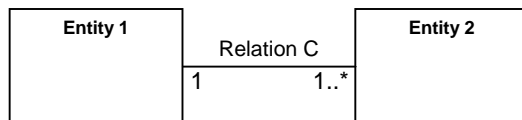

Relation C : l'entity 1 est associée à UNE ou PLUSIEURS entity 2 (relation 1 à 1 ou 1 à n)



Relation D : l'entity 1 est associée à ZERO, UNE ou PLUSIEURS entity 2 (relation 1 à 0 ou 1 à 1 ou 1 à n)

Ce schéma représente l'ensemble des blocs devant figurer dans un formulaire DRS avec une mini-Dmfa.



Diagramme de classe pour la DRS, secteur chômage, scénario 1 ("Déclaration de fin de contrat de travail ou de prépension à temps plein / Preuve de travail")  
 Cette déclaration de risque est une déclaration avec une mini-Dmfa, ce diagramme montre spécifiquement la partie du risque social.  
 Cependant, le lecteur peut voir le lien avec la mini cãd avec le bloc Occupation.  
 Pour plus d'information sur la mini-Dmfa, vous devez vous référer au diagramme intitulé "Formulaire DRS avec une mini-Dmfa".



Ce schéma reprend l'ensemble de données de tous les variants du scénario 1:  
 1. fin de contrat de travail  
 2. fin de contrat de travail dans le cadre de la prépension à temps plein  
 3. fin de contrat de travail dans l'enseignement  
 4. preuve de travail

# Informations générales sur les contrôles DRS

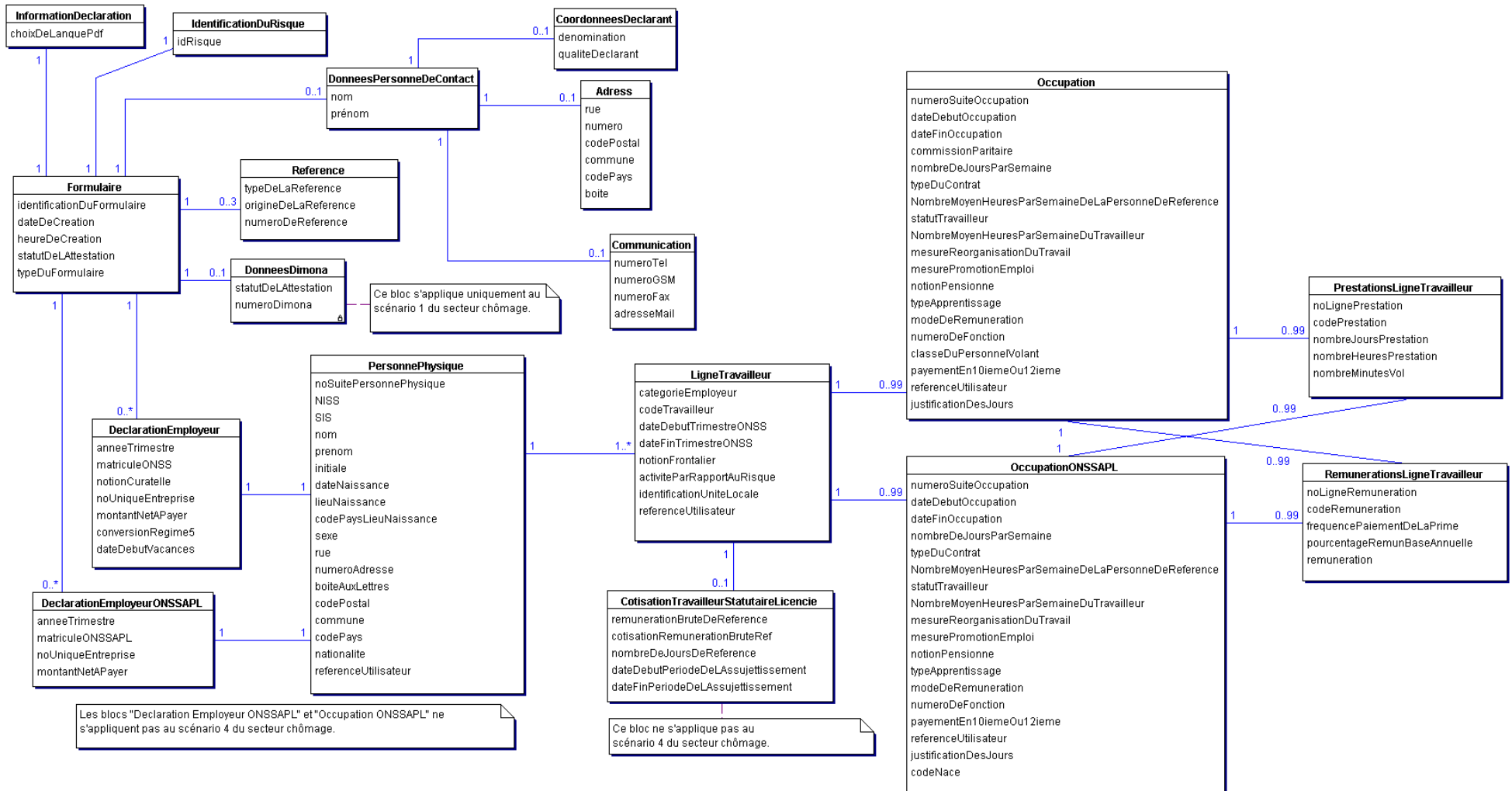
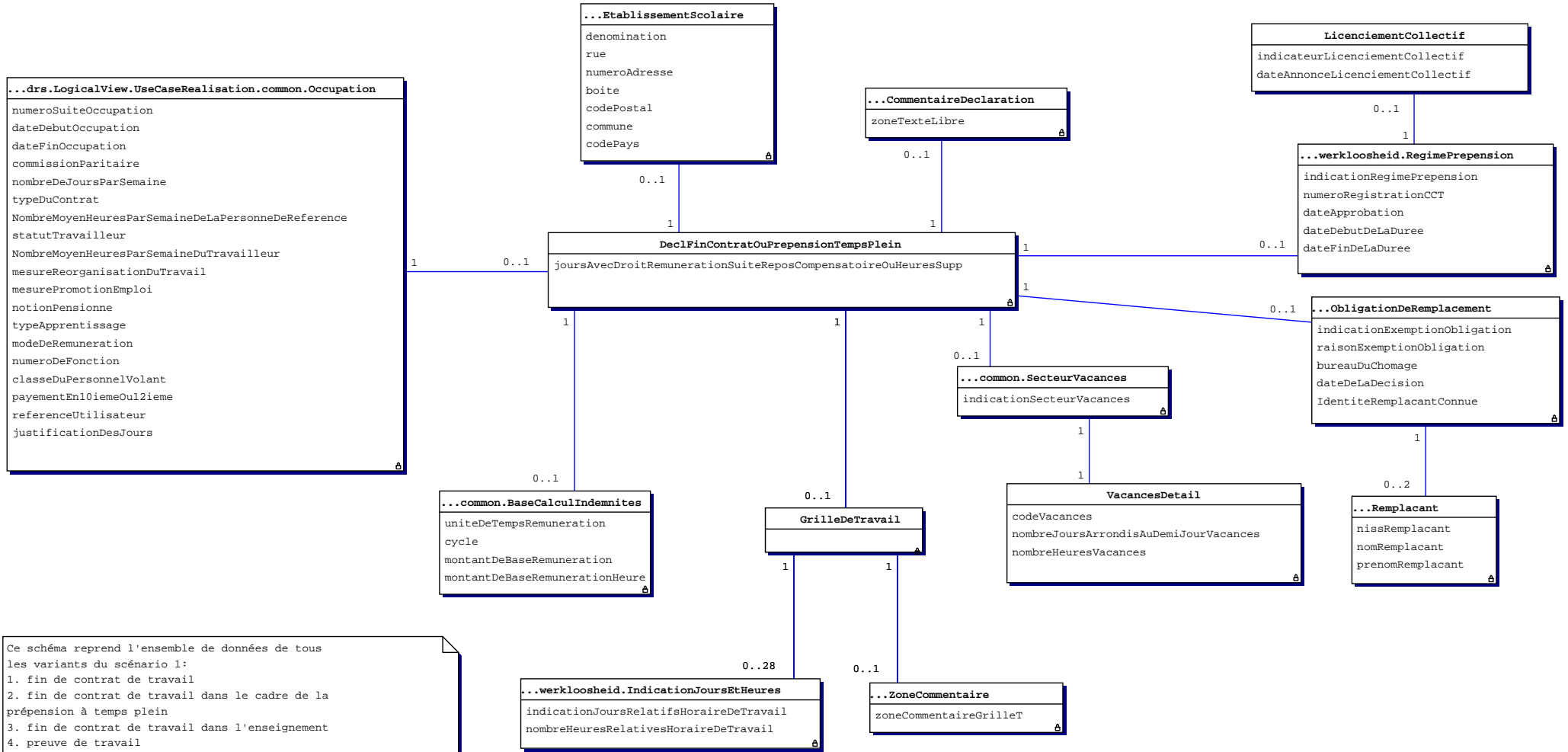
Le traitement des DRS, que ce soit via le canal Web (SP10) ou via le canal Batch (SP07), nécessite en plus des contrôles de schéma une série de contrôles appelés contrôles croisés. Ces contrôles croisés intègrent en fait deux types de contrôles :

- des contrôles croisés au sens strict (contrôle de forme trop complexes pour être effectués au niveau du schéma),
- des contrôles de contenu (effectués via appels à des services de base).

## **Exemples de contrôle croisé:**

- Vérifier que la donnée 00045 (OccupationEndingDate) est postérieure ou égale à la donnée 00044 (OccupationStartingDate).
- Vérifier que si la donnée 00016 (System5) vaut 1 alors la donnée 00047 (WorkingDaysSystem) doit être égale à 500.
- Vérifier que la donnée 00112 est présente si la donnée 00378 (EndYearBonusCode) vaut 3 OU (la donnée 00378 vaut 4 ET les données 00387 (EndYearBonusAmount) ET 00111 (EndYearBonusValue) ne sont pas renseignées)

## **Exemple de contrôle de contenu :**

Vérifier que:

- si la date du risque social est dans le trimestre en cours, la donnée 00011 (NOSSRegistrationNbr) doit être présente dans le répertoire "Identification de l'employeur" et la date du risque social doit être comprise entre date d'inscription et date de suppression de ce matricule dans le répertoire.
- si la date du risque social est antérieure au trimestre en cours, la donnée 00011 (NOSSRegistrationNbr) doit être présente et active dans le répertoire "Fichier des Codes" à la date du risque social.

Dans tous les cas, si le résultat d'un contrôle est faux, une anomalie est générée (contenant un code anomalie tel que stipulé dans le glossaire) et apparaîtra dans la Notification correspondant à la DRS contrôlée.

Par exemple, le code anomalie correspondant à l'exemple de contrôle de contenu précédent est 00011-051.

A noter pour finir que certains contrôles sont communs à plusieurs secteurs/scénarii, d'autres sont spécifiques.

NUMERO DE ZONE: 00071	VERSION: 2007/4	DATE DE PUBLICATION: 29/11/2007
-----------------------	-----------------	---------------------------------

**RÉMUNÉRATION BRUTE DE RÉFÉRENCE**  
(Label XML : GrossRefRemunAmount)

**BLOC FONCTIONNEL:** Cotisation travailleur statutaire licencié  
**Code(s):** 90005

**DESCRIPTION:** **Label(s) xml:** DismissedStatutoryWorkerContribution  
Rémunération brute de référence du travailleur, pendant la période pour laquelle l'assujettissement au régime de la sécurité sociale est demandé.  
Elle est calculée sur base du dernier traitement d'activité de l'intéressé, transposé en cas de besoin, sur la base d'un traitement correspondant à un emploi à temps plein.

**DOMAINE DE DEFINITION:** Nombre entier et élément de [1; 999999999].

**REFERENCE LEGALE:**

**TYPE:** Numérique  
**LONGUEUR:** 9  
**PRESENCE:** Indispensable  
**FORMAT:**

**CODE ANOMALIE SUR ACCUSE DE RECEPTION :**

Intitulé anomalie	Code anomalie	Gravité
Non présent	00071-001	B
Non numérique	00071-002	B
Longueur incorrecte	00071-093	B
Pas dans le domaine de définition	00071-008	B

NUMERO DE ZONE: 00072	VERSION: 2007/4	DATE DE PUBLICATION: 29/11/2007
-----------------------	-----------------	---------------------------------

**COTISATION RÉMUNÉRATION BRUTE DE RÉFÉRENCE**  
**(Label XML : GrossRefRemunContributionAmount)**

**BLOC FONCTIONNEL:** Cotisation travailleur statutaire licencié  
**Code(s):** 90005  
**Label(s) xml:** DismissedStatutoryWorkerContribution  
**DESCRIPTION:** Montant de la cotisation due sur la rémunération brute de référence en vue de l'assujettissement du travailleur au régime de la sécurité sociale demandé.

**DOMAINE DE DEFINITION:** [0;999999999].

**REFERENCE LEGALE:**  
**TYPE:** Numérique  
**LONGUEUR:** 9  
**PRESENCE:** Facultative  
**FORMAT:**

**CODE ANOMALIE SUR ACCUSE DE RECEPTION :**

Intitulé anomalie	Code anomalie	Gravité
Non numérique	00072-002	B
Longueur incorrecte	00072-093	B
Pas dans le domaine de définition	00072-008	B
Montant calculé différent du montant déclaré	00072-044	B

NUMERO DE ZONE : 00073	VERSION : 2007/4	DATE DE PUBLICATION : 29/11/2007
------------------------	------------------	----------------------------------

**NOMBRE DE JOURS DE RÉFÉRENCE**  
**(Label XML : RefNbrDays)**

**BLOC FONCTIONNEL :** Cotisation travailleur statutaire licencié  
**Code(s):** 90005  
**Label(s) xml:** DismissedStatutoryWorkerContribution

**DESCRIPTION:** Nombre de jours de travail (en régime 6 jours/semaine) pour lesquels l'assujettissement au régime de la sécurité sociale est demandé.

**DOMAINE DE DEFINITION :**  
- [1;156] pour l'assurance maladie - invalidité  
- [1;624] pour le chômage

**REFERENCE LEGALE :**  
**TYPE:** Numérique  
**LONGUEUR:** 3  
**PRESENCE:** Indispensable  
**FORMAT:**

**CODE ANOMALIE SUR ACCUSE DE RECEPTION :**

Intitulé anomalie	Code anomalie	Gravité
Non présent	00073-001	B
Non numérique	00073-002	B
Longueur incorrecte	00073-093	B
Pas dans le domaine de définition	00073-008	B
Incompatibilité avec la période déclarée	00073-021	B

NUMERO DE ZONE: 00127	VERSION: 2007/4	DATE DE PUBLICATION: 29/11/2007
-----------------------	-----------------	---------------------------------

**DATE DE DÉBUT DE PÉRIODE DE L'ASSUJETTISSEMENT**  
(Label XML : SubjectionStartingDate)

**BLOC FONCTIONNEL:** Cotisation travailleur statutaire licencié  
**Code(s):** 90005  
**Label(s) xml:** DismissedStatutoryWorkerContribution

**DESCRIPTION:**  
Date de début de la période pour laquelle l'assujettissement au régime de la sécurité sociale est demandé.

**DOMAINE DE DEFINITION:**  
AAAA est un élément de [année de la déclaration -1; année de la déclaration] pour l'assurance maladie - invalidité.  
AAAA est un élément de [année de la déclaration -2 ; année de la déclaration] pour le chômage.

**REFERENCE LEGALE:**  
**TYPE:** Alphanumérique  
**LONGUEUR:** 10  
**PRESENCE:** Indispensable  
**FORMAT:** AAAA-MM-JJ  
· AAAA est l'année  
· MM est le mois  
· JJ est le jour

**CODE ANOMALIE SUR ACCUSE DE RECEPTION :**

Intitulé anomalie	Code anomalie	Gravité
Non présent	00127-001	B
Invalide	00127-003	B
Pas dans le domaine de définition	00127-008	B



NUMERO DE ZONE: 00129	VERSION: 2007/4	DATE DE PUBLICATION: 29/11/2007
-----------------------	-----------------	---------------------------------

**DATE DE FIN DE PÉRIODE DE L'ASSUJETTISSEMENT**  
(Label XML : SubjectionEndingDate)

**BLOC FONCTIONNEL:** Cotisation travailleur statutaire licencié  
**Code(s):** 90005  
**Label(s) xml:** DismissedStatutoryWorkerContribution

**DESCRIPTION:**  
Date de fin de la période pour laquelle l'assujettissement au régime de la sécurité sociale est demandé.

**DOMAINE DE DEFINITION:**  
AAAA est égal à l'année de la déclaration.

**REFERENCE LEGALE:**  
**TYPE:** Alphanumérique  
**LONGUEUR:** 10  
**PRESENCE:** Indispensable  
**FORMAT:** AAAA-MM-JJ  
· AAAA est l'année  
· MM est le mois  
· JJ est le jour

**CODE ANOMALIE SUR ACCUSE DE RECEPTION :**

Intitulé anomalie	Code anomalie	Gravité
Non présent	00129-001	B
Invalide	00129-003	B
Pas dans le domaine de définition	00129-008	B
Date de fin inférieure à la date de début	00129-014	B

NUMERO DE ZONE: 00011	VERSION: 2007/4	DATE DE PUBLICATION: 29/11/2007
-----------------------	-----------------	---------------------------------

**NUMÉRO D'IMMATRICULATION ONSS**  
(Label XML : NOSSRegistrationNbr)

**BLOC FONCTIONNEL:** Déclaration employeur  
**Code(s):** 90007  
**Label(s) xml:** EmployerDeclaration

**DESCRIPTION:** Chaque employeur, qu'il soit une personne physique, un groupement de personnes physiques ou une personne morale, qui occupe du personnel soumis à la loi du 27 juin 1969, doit être inscrit à l'ONSS. Il s'agit d'un numéro d'immatriculation à l'ONSS définitif.  
Si la déclaration concerne un employeur immatriculé à l'ONSS alors le matricule ONSSAPL ne peut être transmis.

**DOMAINE DE DEFINITION:** Nombre entier et élément de [100006;199999934] pour les numéros définitifs.  
Si le numéro unique d'entreprise est connu (zone 00014 différent de zéro), le numéro d'immatriculation ONSS peut être mis à la valeur zéro.

**REFERENCE LEGALE:**

**TYPE:** Numérique  
**LONGUEUR:** 9  
**PRESENCE:** Indispensable  
**FORMAT:** 0 ou NNNNNNNCC  
. NNNNNNN est le numéro  
. CC est le numéro de contrôle.

**CODE ANOMALIE SUR ACCUSE DE RECEPTION :**

Intitulé anomalie	Code anomalie	Gravité
Non présent	00011-001	B
Non numérique	00011-002	B
Longueur incorrecte	00011-093	B
Pas dans le domaine de définition	00011-008	B
Nombre de contrôle invalide	00011-004	B
Incompatibilité entre le numéro d'expéditeur et le matricule employeur	00011-155	B
Non repris au répertoire pour le trimestre de déclaration	00011-051	B
Incompatible avec d'autres trimestres	00011-214	B

NUMERO DE ZONE: 00012	VERSION: 2007/4	DATE DE PUBLICATION: 29/11/2007
-----------------------	-----------------	---------------------------------

**NOTION CURATELLE**  
(Label XML : Trusteeship)

**BLOC FONCTIONNEL:** Déclaration employeur  
**Code(s):** 90007  
**Label(s) xml:** EmployerDeclaration

**DESCRIPTION:** Code qui indique si une déclaration se rapporte à une période pendant laquelle elle est sous curatelle.

**DOMAINE DE DEFINITION:**  
0 = période pendant laquelle elle n'est pas sous la curatelle  
1 = période pendant laquelle elle est sous curatelle

**REFERENCE LEGALE:**  
**TYPE:** Numérique  
**LONGUEUR:** 1  
**PRESENCE:** Indispensable  
**FORMAT:**

**CODE ANOMALIE SUR ACCUSE DE RECEPTION :**

Intitulé anomalie	Code anomalie	Gravité
Non présent	00012-001	B
Non numérique	00012-002	B
Longueur incorrecte	00012-093	B
Pas dans le domaine de définition	00012-008	B
Incompatibilité avec le répertoire	00012-022	B

NUMERO DE ZONE: 00013	VERSION: 2007/4	DATE DE PUBLICATION: 29/11/2007
-----------------------	-----------------	---------------------------------

**ANNÉE - TRIMESTRE DE LA DÉCLARATION**  
(Label XML : Quarter)

**BLOC FONCTIONNEL:** Déclaration employeur; Déclaration employeur ONSSAPL  
**Code(s):** 90007; 90187  
**Label(s) xml:** EmployerDeclaration; NOSSLPAEmployerDeclaration

**DESCRIPTION:** Détermination de l'année et du trimestre.  
Détermination de l'année et du trimestre de la déclaration.

*"Domaine de définition" est modifié:*

**DOMAINE DE DEFINITION:** Sous forme AAAAT.  
AAAAT est un élément de [20031; AAAAT en cours].  
Dans le cas d'une annulation simplifiée (Statut de l'attestation = 3 et le bloc fonctionnel Ligne travailleur absent) il s'agit de AAAAT en cours

**REFERENCE LEGALE:**

**TYPE:** Numérique

**LONGUEUR:** 5

**PRESENCE:** Indispensable

**FORMAT:** AAAAT  
. AAAA est l'année  
. T est le trimestre

**CODE ANOMALIE SUR ACCUSE DE RECEPTION :**

Intitulé anomalie	Code anomalie	Gravité
Non présent	00013-001	B
Non numérique	00013-002	B
Invalide	00013-003	B
Longueur incorrecte	00013-093	B
Pas dans le domaine de définition	00013-008	B
Incompatible avec d'autres trimestres	00013-214	B

NUMERO DE ZONE : 00014	VERSION : 2007/4	DATE DE PUBLICATION : 29/11/2007
------------------------	------------------	----------------------------------

*"Titre" est modifié*  
**NUMÉRO D'ENTREPRISE**  
**(Label XML : CompanyID)**

**BLOC FONCTIONNEL :** Déclaration employeur; Déclaration employeur ONSSAPL  
**Code(s):** 90007; 90187

**DESCRIPTION:** **Label(s) xml:** EmployerDeclaration; NOSSLPAEmployerDeclaration  
 Numéro qui identifie de manière unique un employeur, qu'il s'agisse d'une personne physique, d'un groupement de personnes physiques ou d'une personne morale.

**DOMAINE DE DEFINITION :**  
 Nombre de 10 chiffres dont :  
 les positions 1 à 8 correspondent à un numéro d'ordre, avec en première position un chiffre égal à zéro ou 1  
 les positions 9 et 10 correspondent à un nombre de contrôle.  
 Si le numéro d'entreprise n'est pas connu, la valeur à renseigner est zéro.

**REFERENCE LEGALE :**  
**TYPE:** Numérique  
**LONGUEUR:** 10  
**PRESENCE:** Indispensable  
**FORMAT:**

**CODE ANOMALIE SUR ACCUSE DE RECEPTION :**

Intitulé anomalie	Code anomalie	Gravité
Non présent	00014-001	B
Non numérique	00014-002	B
Invalide	00014-003	B
Pas dans le domaine de définition	00014-008	B
Nombre de contrôle invalide	00014-004	B
Non repris au répertoire pour le trimestre de déclaration	00014-051	B
Incompatibilité avec le répertoire	00014-022	B
Non repris au répertoire	00014-235	NP
Incompatible avec d'autres trimestres	00014-214	B

NUMERO DE ZONE: 00015	VERSION: 2007/4	DATE DE PUBLICATION: 29/11/2007
-----------------------	-----------------	---------------------------------

**MONTANT NET À PAYER**  
**(Label XML : NetOwedAmount)**

**BLOC FONCTIONNEL:** Déclaration employeur; Déclaration employeur ONSSAPL  
**Code(s):** 90007; 90187  
**Label(s) xml:** EmployerDeclaration; NOSSLPAEmployerDeclaration

**DESCRIPTION:** Montant net à payer par l'employeur à l'ONSS ou à l'ONSSAPL.

**DOMAINE DE DEFINITION:** [0;999999999999999].

**REFERENCE LEGALE:**

**TYPE:** Numérique  
**LONGUEUR:** 15  
**PRESENCE:** Facultative  
**FORMAT:**

**CODE ANOMALIE SUR ACCUSE DE RECEPTION :**

Intitulé anomalie	Code anomalie	Gravité
Erreur de cardinalité	00015-090	B
Erreur de séquence	00015-091	B
Non admis	00015-146	B
Non présent	00015-001	B
Non numérique	00015-002	B
Pas dans le domaine de définition	00015-008	B
Longueur incorrecte	00015-093	B

NUMERO DE ZONE: 00016	VERSION: 2007/4	DATE DE PUBLICATION: 29/11/2007
-----------------------	-----------------	---------------------------------

**CONVERSION EN RÉGIME 5**  
(Label XML : System5)

**BLOC FONCTIONNEL:** Déclaration employeur  
**Code(s):** 90007  
**Label(s) xml:** EmployerDeclaration

**DESCRIPTION:** Code qui indique que les données de temps de travail (nombre de jours par semaine du régime de travail et nombre de jours de la prestation et les jours de vacances) sont converties. Ces données sont alors déclarées sur base d'un régime de travail de cinq jours par semaine. En cas de conversion, TOUTES les prestations de TOUTES les occupations, inclus les prestations déclarées à titre indicatif (maladie, chômage, accident du travail, etc.), doivent être converties.

**DOMAINE DE DEFINITION:** 0 = données non converties  
1 = données converties (uniquement pour les déclarations trimestrielles antérieures au troisième trimestre 2004)  
Pour cette déclaration de risque social, toutes les données de la mini-DMFA doivent contenir des données non converties. Si cette donnée est reprise, elle doit obligatoirement contenir le valeur '0'.

**REFERENCE LEGALE:**

**TYPE:** Numérique  
**LONGUEUR:** 1  
**PRESENCE:** Facultative  
**FORMAT:**

**CODE ANOMALIE SUR ACCUSE DE RECEPTION :**

Intitulé anomalie	Code anomalie	Gravité
Non numérique	00016-002	B
Longueur incorrecte	00016-093	B
Pas dans le domaine de définition	00016-008	B

NUMERO DE ZONE: 00017	VERSION: 2007/4	DATE DE PUBLICATION: 29/11/2007
-----------------------	-----------------	---------------------------------

**DATE DE DÉBUT DES VACANCES**  
(Label XML : HolidayStartingDate)

**BLOC FONCTIONNEL:**

Déclaration employeur

**Code(s):** 90007

**Label(s) xml:** EmployerDeclaration

**DESCRIPTION:**

Date à laquelle les travailleurs prennent leurs vacances l'année suivante, ou, si plusieurs périodes ont été fixées, date de la période principale des vacances.

Si les travailleurs prennent leurs vacances par roulement, date des premiers départs en vacances.

Cette date doit permettre aux caisses de vacances de déterminer la date d'émission des pécules de vacances des travailleurs de cet employeur.

Elle doit être déclarée uniquement au quatrième trimestre de l'année.

**DOMAINE DE DEFINITION:**

Elle est comprise entre le premier mai et le 31 décembre de l'année de la déclaration suivante.

**REFERENCE LEGALE:**

**TYPE:**

Alphanumérique

**LONGUEUR:**

10

**PRESENCE:**

Facultative

**FORMAT:**

AAAA-MM-JJ

· AAAA est l'année

· MM est le mois

· JJ est le jour

**CODE ANOMALIE SUR ACCUSE DE RECEPTION :**

Intitulé anomalie	Code anomalie	Gravité
Invalide	00017-003	B
Pas dans le domaine de définition	00017-008	B



NUMERO DE ZONE: 00036	VERSION: 2007/4	DATE DE PUBLICATION: 29/11/2007
-----------------------	-----------------	---------------------------------

**CATÉGORIE DE L'EMPLOYEUR**  
(Label XML : EmployerClass)

**BLOC FONCTIONNEL:** Ligne travailleur  
**Code(s):** 90012  
**Label(s) xml:** WorkerRecord

**DESCRIPTION:** L'indice de catégorie permet de différencier les employeurs selon leurs obligations en fonction de particularités propres à l'activité exercée. Il est attribué par l'ONSS ou l'ONSSAPL selon que l'employeur est immatriculé à l'ONSS ou l'ONSSAPL.  
Pour l'ONSSAPL, cette indication de catégorie détermine les obligations de cotisations des administrations en fonction du régime de vacances qu'elles appliquent à leurs membres du personnel contractuels ou du règlement de pension auquel sont affiliés leurs membres du personnel nommés à titre définitif.

**DOMAINE DE DEFINITION:** Nombre de 3 chiffres attribué par l'ONSS ou l'ONSSAPL.  
Dans la DRS, les tiers payants (= catégories employeurs 099, 199, 299, 699) et les catégories employeurs 027 pour FATet 028 pour FMP ne sont pas autorisés.  
Pour les valeurs admises pour l'ONSS-APL, voir l'annexe 29 - Liste des indices des différentes catégories d'employeurs APL ; uniquement les catégories pour lesquelles le code présence est égal à 6.

**REFERENCE LEGALE:**

**TYPE:** Numérique  
**LONGUEUR:** 3  
**PRESENCE:** Indispensable  
**FORMAT:**

**CODE ANOMALIE SUR ACCUSE DE RECEPTION :**

Intitulé anomalie	Code anomalie	Gravité
Non présent	00036-001	B
Non numérique	00036-002	B
Invalide	00036-003	B
Pas dans le domaine de définition	00036-008	B
Incompatibilité trimestre	00036-034	B
Non repris au répertoire pour le trimestre de déclaration	00036-051	B

NUMERO DE ZONE : 00037	VERSION : 2007/4	DATE DE PUBLICATION : 29/11/2007
------------------------	------------------	----------------------------------

**CODE TRAVAILLEUR**  
(Label XML : WorkerCode)

**BLOC FONCTIONNEL :** Ligne travailleur  
**Code(s):** 90012  
**Label(s) xml:** WorkerRecord

**DESCRIPTION :** Ce code permet d'identifier le type de travailleur pour lequel une cotisation spécifique est exigée (cotisation ordinaire, cotisation FAT - FMP, cotisation spéciale prépensionné, cotisation spéciale personnel statutaire licencié, cotisation spéciale étudiant ou cotisation spéciale indemnités complémentaires).

**DOMAINE DE DEFINITION :** Pour l'ONSS, voir annexe 2 - Liste des codes travailleurs pour lesquels des cotisations sont dues ; uniquement les codes travailleurs pour lesquels la présence est égale à 1 ou 3.  
Pour l'ONSSAPL, voir annexe 28 - Liste des codes travailleurs pour lesquels des cotisations sont dues APL ; uniquement les codes travailleurs pour lesquels la présence est égale à 1 ou 3.  
Dans la DRS, les étudiants (= code travailleur 840 et 841 pour l'ONSS et 701 pour l'ONSSAPL), les moniteurs et les animateurs socio-culturels (= code travailleur ONSSAPL 702) ainsi que les prépensionnés (= code travailleur 879) ne sont pas autorisés.  
En outre, dans les scénarios Chômage, les parents d'accueil (= code travailleur 497 pour l'ONSS et 761 pour l'ONSSAPL) et les travailleurs licenciés pour lesquels une cotisation sur des indemnités complémentaires est due (= code travailleur 883 pour l'ONSS) ne sont pas autorisés.

**REFERENCE LEGALE :**

**TYPE:** Numérique  
**LONGUEUR:** 3  
**PRESENCE:** Indispensable  
**FORMAT:**

**CODE ANOMALIE SUR ACCUSE DE RECEPTION :**

Intitulé anomalie	Code anomalie	Gravité
Non présent	00037-001	B
Non numérique	00037-002	B
Invalide	00037-003	B
Pas dans le domaine de définition	00037-008	B
Travailleur trop âgé	00037-060	B
Incompatibilité trimestre - catégorie employeur	00037-035	B

NUMERO DE ZONE: 00038	VERSION: 2007/4	DATE DE PUBLICATION: 29/11/2007
-----------------------	-----------------	---------------------------------

**DATE DE DÉBUT DU TRIMESTRE POUR LA SÉCURITÉ SOCIALE**  
(Label XML : NOSSQuarterStartingDate)

**BLOC FONCTIONNEL:** Ligne travailleur  
**Code(s):** 90012  
**Label(s) xml:** WorkerRecord

**DESCRIPTION:**  
 Date de début du trimestre sur lequel porte la déclaration du contrat travailleur.  
 Cette date peut coïncider avec le premier jour (01/01, 01/04, 01/07, 01/10) d'un trimestre civil (cas normal pour les employés).  
 Cependant, pour les travailleurs dont la rémunération ne coïncide pas avec le mois civil, il y a lieu d'entendre par date de début, le premier jour couvert par la première paie du trimestre civil.  
 La date de début du premier trimestre de l'année doit toujours coïncider avec le premier janvier.  
 Pour les déclarations des étudiants, des prépensionnés, du personnel statutaire licencié et des travailleurs pour lesquels des cotisations spéciales indemnités complémentaires sont dues ainsi que pour celles du FAT (catégorie 027), du FMP (catégorie 028) et des tiers payants (catégories 099, 199, 299, 699), elle doit être égale au premier jour du trimestre civil.

**DOMAINE DE DEFINITION:**  
 AAAA est égal à l'année de la déclaration.

**REFERENCE LEGALE:**  
**TYPE:** Alphanumérique  
**LONGUEUR:** 10  
**PRESENCE:** Indispensable  
**FORMAT:** AAAA-MM-JJ  
 · AAAA est l'année  
 · MM est le mois  
 · JJ est le jour

**CODE ANOMALIE SUR ACCUSE DE RECEPTION :**

Intitulé anomalie	Code anomalie	Gravité
Non présent	00038-001	B
Invalide	00038-003	B
Pas dans le domaine de définition	00038-008	B
Incompatibilité trimestre	00038-034	B

NUMERO DE ZONE: 00039	VERSION: 2007/4	DATE DE PUBLICATION: 29/11/2007
-----------------------	-----------------	---------------------------------

**DATE DE FIN DU TRIMESTRE POUR LA SÉCURITÉ SOCIALE**  
(Label XML : NOSSQuarterEndingDate)

**BLOC FONCTIONNEL:** Ligne travailleur  
**Code(s):** 90012  
**Label(s) xml:** WorkerRecord

**DESCRIPTION:**  
 Date de fin du trimestre sur lequel porte la déclaration du contrat travailleur.  
 Cette date peut coïncider avec le dernier jour (31/03, 30/06, 30/09, 31/12) d'un trimestre civil (cas normal pour les employés).  
 Cependant, pour les travailleurs dont la rémunération ne coïncide pas avec le mois civil, il y a lieu d'entendre par date de fin, le dernier jour couvert par la dernière paie du trimestre civil.  
 Toutefois, lorsque ce dernier jour est immédiatement suivi d'un ou de plusieurs jours habituels de repos, le jour de repos qui n'est pas un dimanche est INCLUS dans le trimestre et devient alors la date de fin, sauf pour le quatrième trimestre de l'année. En effet la date de fin du quatrième trimestre de l'année doit toujours coïncider avec le 31 décembre.  
 Pour les déclarations des étudiants, des prépensionnés, du personnel statutaire licencié et des travailleurs pour lesquels des cotisations spéciales indemnités complémentaires sont dues ainsi que pour celles du FAT (catégorie 027), du FMP (catégorie 028) et des tiers payants (catégories 099, 199, 299, 699), elle doit être égale au dernier jour du trimestre civil.

**DOMAINE DE DEFINITION:**  
 AAAA est égal à l'année de la déclaration.

**REFERENCE LEGALE:**  
**TYPE:** Alphanumérique  
**LONGUEUR:** 10  
**PRESENCE:** Indispensable  
**FORMAT:** AAAA-MM-JJ  
 · AAAA est l'année  
 · MM est le mois  
 · JJ est le jour

**CODE ANOMALIE SUR ACCUSE DE RECEPTION :**

Intitulé anomalie	Code anomalie	Gravité
Non présent	00039-001	B
Invalide	00039-003	B
Pas dans le domaine de définition	00039-008	B
Incompatibilité trimestre	00039-034	B
Date de fin inférieure à la date de début	00039-014	B

NUMERO DE ZONE : 00040	VERSION : 2007/4	DATE DE PUBLICATION : 29/11/2007
------------------------	------------------	----------------------------------

**NOTION FRONTALIER**  
(Label XML : Border)

**BLOC FONCTIONNEL :** Ligne travailleur  
**Code(s):** 90012  
**Label(s) xml:** WorkerRecord  
**DESCRIPTION:** Code permettant de désigner un travailleur ayant le statut fiscal de frontalier.

**DOMAINE DE DEFINITION :** 0 = non frontalier  
1 = frontalier

**REFERENCE LEGALE :**  
**TYPE:** Numérique  
**LONGUEUR:** 1  
**PRESENCE:** Facultative  
**FORMAT:**

**CODE ANOMALIE SUR ACCUSE DE RECEPTION :**

Intitulé anomalie	Code anomalie	Gravité
Non numérique	00040-002	B
Longueur incorrecte	00040-093	B
Pas dans le domaine de définition	00040-008	B

NUMERO DE ZONE: 00041	VERSION: 2007/4	DATE DE PUBLICATION: 29/11/2007
-----------------------	-----------------	---------------------------------

**ACTIVITÉ PAR RAPPORT AU RISQUE**  
(Label XML : ActivityWithRisk)

**BLOC FONCTIONNEL:**

Ligne travailleur

**Code(s):** 90012

**Label(s) xml:** WorkerRecord

**DESCRIPTION:**

Code se référant à la nomenclature des classes de risques génériques utilisées par les entreprises d'assurance pour la détermination des primes Accidents du Travail (AT). Les conditions précises de déclaration sont reprises dans le document des instructions DMFA à destination des employeurs.

Une activité est renseignée au niveau d'un travailleur lorsque celle-ci s'écarte de l'activité principale de l'entreprise et qu'elle a nécessité de facto une tarification spécifique reprise au niveau du contrat d'assurance Accidents du Travail.

Si la classe de risque du travailleur sur lequel porte la déclaration change en cours du trimestre, il y a lieu de déclarer la classe de risque au dernier jour du trimestre ou au dernier jour d'occupation pour le statut qui est déclaré. Ainsi un " ouvrier en atelier" qui devient " ouvrier sur chantier " sera déclaré comme " ouvrier sur chantier ". Un " ouvrier en atelier " qui devient " employé sédentaire " sera connu comme " ouvrier en atelier" pour la déclaration en tant qu'ouvrier et comme " employé sédentaire" pour la déclaration en tant qu'employé.

Elle est également nécessaire lorsqu'elle concerne un sportif. Elle sert alors aussi au calcul de la rémunération de base.

**DOMAINE DE DEFINITION:**

La liste des valeurs admises se trouve en annexe 6 - Activité par rapport au risque.

**REFERENCE LEGALE:**

**TYPE:** Numérique

**LONGUEUR:** 3

**PRESENCE:** Facultative

**FORMAT:**

**CODE ANOMALIE SUR ACCUSE DE RECEPTION :**

Intitulé anomalie	Code anomalie	Gravité
Non numérique	00041-002	B
Longueur incorrecte	00041-093	B
Non admis	00041-146	B
Pas dans le domaine de définition	00041-008	B
Incompatibilité code travailleur	00041-030	B
Incompatibilité catégorie employeur	00041-025	B

NUMERO DE ZONE : 00042	VERSION : 2007/4	DATE DE PUBLICATION : 29/11/2007
------------------------	------------------	----------------------------------

**NUMÉRO D'IDENTIFICATION DE L'UNITÉ LOCALE**  
(Label XML : LocalUnitID)

**BLOC FONCTIONNEL :** Ligne travailleur  
**Code(s):** 90012  
**Label(s) xml:** WorkerRecord

**DESCRIPTION:** Il s'agit du numéro identifiant une unité d'établissement (numéro attribué par la Banque-Carrefour des entreprises).  
 Numéro identifiant l'établissement dans lequel ou à partir duquel le travailleur est occupé.  
 Si le travailleur a exercé des prestations dans plusieurs sièges d'exploitation, il faut mentionner uniquement l'identifiant du siège de sa dernière prestation durant le trimestre.  
 Voir détails complémentaires dans les instructions générales aux employeurs.

**DOMAINE DE DEFINITION :** Nombre de 10 chiffres dont :  
 les positions 1 à 8 correspondent à un numéro d'ordre, avec en première position un chiffre compris entre 2 et 8;  
 les positions 9 et 10 correspondent à un nombre de contrôle.

**REFERENCE LEGALE :**

**TYPE:** Numérique  
**LONGUEUR:** 10  
**PRESENCE:** Facultative

**FORMAT:**  
**CODE ANOMALIE SUR ACCUSE DE RECEPTION :**

Intitulé anomalie	Code anomalie	Gravité
Non numérique	00042-002	B
Invalide	00042-003	B
Nombre de contrôle invalide	00042-004	B

NUMERO DE ZONE : 00616	VERSION : 2007/4	DATE DE PUBLICATION : 29/11/2007
------------------------	------------------	----------------------------------

**RÉFÉRENCE UTILISATEUR - LIGNE TRAVAILLEUR**  
**(Label XML : WorkerRecordUserReference)**

**BLOC FONCTIONNEL :** Ligne travailleur  
**Code(s):** 90012  
**Label(s) xml:** WorkerRecord

**DESCRIPTION :** Référence.  
Référence de la ligne travailleur utilisée par l'employeur ou un secrétariat social agréé.

**DOMAINE DE DEFINITION :**

**REFERENCE LEGALE :**

**TYPE:** Alphanumérique  
**LONGUEUR:** 20  
**PRESENCE:** Facultative  
**FORMAT:**

**CODE ANOMALIE SUR ACCUSE DE RECEPTION :**

Intitulé anomalie	Code anomalie	Gravité
Longueur incorrecte	00616-093	B



NUMERO DE ZONE : 00043	VERSION : 2007/4	DATE DE PUBLICATION : 29/11/2007
------------------------	------------------	----------------------------------

**NUMÉRO D'OCCUPATION**  
(Label XML : OccupationSequenceNbr)

**BLOC FONCTIONNEL :** Occupation de la ligne travailleur; Occupation de la ligne travailleur ONSSAPL

**Code(s):** 90015; 90196

**DESCRIPTION :** **Label(s) xml:** Occupation; NOSSLPAOccupation  
Numéro de suite des occupations au sein d'une ligne travailleur.  
Ce numéro doit être unique au sein d'une ligne travailleur.

**DOMAINE DE DEFINITION :** Nombre entier positif et élément de [1;99].

**REFERENCE LEGALE :**

**TYPE:** Numérique

**LONGUEUR:** 2

**PRESENCE:** Indispensable

**FORMAT:**

**CODE ANOMALIE SUR ACCUSE DE RECEPTION :**

Intitulé anomalie	Code anomalie	Gravité
Non présent	00043-001	B
Non numérique	00043-002	B
Longueur incorrecte	00043-093	B
Pas dans le domaine de définition	00043-008	B
Trop d'occurrences avec les mêmes identifiants	00043-006	B

NUMERO DE ZONE: 00044	VERSION: 2007/4	DATE DE PUBLICATION: 29/11/2007
-----------------------	-----------------	---------------------------------

**DATE DE DÉBUT DE L'OCCUPATION**  
(Label XML : OccupationStartingDate)

**BLOC FONCTIONNEL:** Occupation de la ligne travailleur; Occupation de la ligne travailleur ONSSAPL

**Code(s):** 90015; 90196

**Label(s) xml:** Occupation; NOSSLPAOccupation

**DESCRIPTION:**

Il s'agit de la date de début de l'occupation sur laquelle porte la déclaration.  
Si l'occupation du travailleur n'a pas changé depuis son entrée en service chez l'employeur, cette date correspond à la date d'entrée en service chez l'employeur.  
Si l'occupation a été modifiée (exemple : le travailleur est passé d'un régime de travail à temps plein à un régime de travail à temps partiel, la fraction de l'occupation a été modifiée, etc.), la date de début de l'occupation correspond au début de la période à laquelle se rapportent les nouvelles données de l'occupation.  
Lorsqu'il est mis fin au contrat de travail et que des indemnités de rupture sont payées au travailleur, il y a lieu de déclarer les différentes périodes couvertes par une indemnité de rupture sous la forme d'une nouvelle occupation par période. Il s'agit alors de la date de début de la période couverte par l'indemnité de rupture.

**DOMAINE DE DEFINITION:**

Lorsque l'occupation concerne une période couverte par des indemnités de rupture,  
- la date doit être supérieure ou égale à la date de début du trimestre pour la sécurité sociale.  
Lorsque l'occupation ne concerne pas une période couverte par des indemnités de rupture,  
l'année doit être un élément de [année de la déclaration - 100 ; année de la déclaration].

**REFERENCE LEGALE:**

**TYPE:** Alphanumérique  
**LONGUEUR:** 10  
**PRESENCE:** Indispensable  
**FORMAT:** AAAA-MM-JJ  
· AAAA est l'année  
· MM est le mois  
· JJ est le jour

*"Code anomalie sur accusé de réception" est modifié:*

**CODE ANOMALIE SUR ACCUSE DE RECEPTION :**

Intitulé anomalie	Code anomalie	Gravité
Non présent	00044-001	B
Invalide	00044-003	B
Pas dans le domaine de définition	00044-008	B
Date de début de l'occupation antérieure à la date d'immatriculation de l'employeur	00044-278	B

NUMERO DE ZONE: 00045	VERSION: 2007/4	DATE DE PUBLICATION: 29/11/2007
-----------------------	-----------------	---------------------------------

**DATE DE FIN DE L'OCCUPATION**  
(Label XML : OccupationEndingDate)

**BLOC FONCTIONNEL:** Occupation de la ligne travailleur; Occupation de la ligne travailleur ONSSAPL  
**Code(s):** 90015; 90196  
**Label(s) xml:** Occupation; NOSSLPAOccupation

**DESCRIPTION:**  
 Il s'agit de la date de fin de l'occupation sur laquelle porte la déclaration.  
 Si l'occupation du travailleur est inchangée et continue le trimestre suivant, cette date n'est pas complétée.  
 Si la fin de l'occupation a comme conséquence que le lien de subordination entre le travailleur et l'employeur est rompu, cette date correspond à la date de sortie chez l'employeur.  
 Lorsqu'il est mis fin au contrat de travail et que des indemnités de rupture sont payées au travailleur, il y a lieu de déclarer les différentes périodes couvertes par une indemnité de rupture sous la forme d'une nouvelle occupation par période. Il s'agit alors de la date de fin de la période couverte par l'indemnité de rupture.

**DOMAINE DE DEFINITION:**  
 Lorsque l'occupation ne concerne pas une période couverte par des indemnités de rupture, elle doit être comprise entre les dates de début et de fin du trimestre pour la sécurité sociale.  
 Lorsque l'occupation concerne une période couverte par des indemnités de rupture,  
 - l'année doit être égale à l'année de la date de début de l'occupation.  
 - la date doit être supérieure ou égale à la date de début du trimestre pour la sécurité sociale.

**REFERENCE LEGALE:**  
**TYPE:** Alphanumérique  
**LONGUEUR:** 10  
**PRESENCE:** Obligatoire si l'occupation se termine dans le courant du trimestre de la déclaration ou lorsqu'il s'agit d'une occupation correspondant à une période couverte par une indemnité de rupture.  
**FORMAT:** AAAA-MM-JJ  
 · AAAA est l'année  
 · MM est le mois  
 · JJ est le jour

**CODE ANOMALIE SUR ACCUSE DE RECEPTION :**

Intitulé anomalie	Code anomalie	Gravité
Invalide	00045-003	B
Non présent	00045-001	B
Pas dans le domaine de définition	00045-008	B
Date de fin inférieure à la date de début	00045-014	B

NUMERO DE ZONE: 00046	VERSION: 2007/4	DATE DE PUBLICATION: 29/11/2007
-----------------------	-----------------	---------------------------------

**NUMÉRO DE COMMISSION PARITAIRE**  
(Label XML : JointCommissionNbr)

**BLOC FONCTIONNEL:** Occupation de la ligne travailleur  
**Code(s):** 90015  
**Label(s) xml:** Occupation

**DESCRIPTION:** Numéro de commission paritaire dont relève le travailleur dans le cadre de l'occupation déclarée ou au moment du premier octroi d'indemnités complémentaires.

**DOMAINE DE DEFINITION:**

- CCC : Les commissions paritaires ; suite de 3 chiffres, cadrée à gauche.
- CCC.CC : Les sous-commissions paritaires ; suite de 3 chiffres suivie d'un point et de 2 chiffres, cadrée à gauche.
- CCC.CC.CC : Les sous-sous-commissions paritaires ; suite de 3 chiffres suivie d'un point et de 2 chiffres puis d'un point et de 2 chiffres.
- Si le travailleur ne ressort d'aucune commission paritaire, sous-commission paritaire ou sous-sous-commission paritaire, la valeur à remplir est 999.

**REFERENCE LEGALE:**

**TYPE:** Alphanumérique  
**LONGUEUR:** 9  
**PRESENCE:** Indispensable  
**FORMAT:** CCC ou CCC.CC ou CCC.CC.CC  
**CODE ANOMALIE SUR ACCUSE DE RECEPTION :**

Intitulé anomalie	Code anomalie	Gravité
Non présent	00046-001	B
Invalide	00046-003	B
Pas dans le domaine de définition	00046-008	B
Incompatibilité code travailleur	00046-030	B

NUMERO DE ZONE: 00047	VERSION: 2007/4	DATE DE PUBLICATION: 29/11/2007
-----------------------	-----------------	---------------------------------

**NOMBRE DE JOURS PAR SEMAINE DU RÉGIME DE TRAVAIL**  
(Label XML : WorkingDaysSystem)

**BLOC FONCTIONNEL:** Occupation de la ligne travailleur; Occupation de la ligne travailleur ONSSAPL  
**Code(s):** 90015; 90196  
**Label(s) xml:** Occupation; NOSSLPAOccupation

**DESCRIPTION:** Si le régime de travail hebdomadaire est fixe, il s'agit du nombre de jours par semaine du travailleur. Le régime de travail est dit fixe lorsque le travailleur travaille un nombre fixe de jours par semaine. Il peut alors prendre les valeurs 1, 2, 3, 4, 5, 6 ou 7 jours/semaine.  
Si le régime de travail hebdomadaire est variable, il s'agit du nombre moyen de jours par semaine durant lesquels le travailleur est censé effectuer un travail en tenant compte des jours de travail présents dans un cycle complet de travail.

**DOMAINE DE DEFINITION:** [1; 700] pour tous les travailleurs, sauf exceptions reprises ci-après.  
0 si le travailleur est en interruption complète de la carrière professionnelle.  
[0; 700] pour un travailleur qui au cours du trimestre (ou de la partie de trimestre au cours de laquelle il était en service) n'a dû fournir aucune prestation (Justification des jours = 7).  
500 pour un parent d'accueil (code travailleur 497 pour un employeur immatriculé à l'ONSS et 761 pour un employeur immatriculé à l'ONSSAPL).  
En cas de conversion des prestations en régime 5 jours/semaine (uniquement pour les déclarations trimestrielles antérieures au troisième trimestre 2004), il doit être égal à 500.  
Attention : les jours sont exprimés en centièmes de jours.  
Exemples :  
- 5 jours/semaine est exprimé sous la forme : 500.  
- 2,66 jours/semaine est exprimé sous la forme : 266.

**REFERENCE LEGALE:**  
**TYPE:** Numérique  
**LONGUEUR:** 3  
**PRESENCE:** Indispensable  
**FORMAT:**

**CODE ANOMALIE SUR ACCUSE DE RECEPTION :**

Intitulé anomalie	Code anomalie	Gravité
Non présent	00047-001	B
Non numérique	00047-002	B
Longueur incorrecte	00047-093	B
Pas dans le domaine de définition	00047-008	B

NUMERO DE ZONE: 00048	VERSION: 2007/4	DATE DE PUBLICATION: 29/11/2007
-----------------------	-----------------	---------------------------------

**NOMBRE MOYEN D'HEURES PAR SEMAINE DU TRAVAILLEUR**  
(Label XML : MeanWorkingHours)

**BLOC FONCTIONNEL:** Occupation de la ligne travailleur; Occupation de la ligne travailleur ONSSAPL  
**Code(s):** 90015; 90196  
**Label(s) xml:** Occupation; NOSSLPAOccupation

**DESCRIPTION:** Nombre moyen d'heures par semaine (exprimé en centièmes d'heures) pendant lesquelles le travailleur est censé effectuer un travail conformément à son contrat de travail, abstraction faite d'éventuelles suspension du contrat.  
Pour un travailleur en interruption complète de la carrière professionnelle, ce nombre est égal à zéro.  
Ce nombre peut également valoir 0 pour un travailleur qui au cours du trimestre (ou de la partie de trimestre au cours de laquelle il était en service) n'a dû fournir aucune prestation (Justification des jours = 7).  
Le nombre moyen d'heures par semaine du travailleur divisé par le nombre moyen d'heures par semaine de la personne de référence définit la fraction d'occupation du travailleur.  
Par personne de référence, on entend la personne occupée à temps plein dans la même entreprise ou, à défaut, dans la même branche d'activités, dans une fonction analogue.

**DOMAINE DE DEFINITION:** [1;4800] pour tous les travailleurs, sauf exceptions reprises ci-après.  
0 si le travailleur est en interruption complète de la carrière professionnelle.  
[0;4800] pour un travailleur qui au cours du trimestre (ou de la partie de trimestre au cours de laquelle il était en service) n'a dû fournir aucune prestation (Justification des jours = 7).  
Attention : Les heures sont exprimées en centièmes d'heures.  
Exemples :  
. 38 heures 20 min. est exprimé sous la forme : 3833  
. 38 heures est exprimé sous la forme : 3800

**REFERENCE LEGALE:**  
**TYPE:** Numérique  
**LONGUEUR:** 4  
**PRESENCE:** Indispensable  
**FORMAT:**

**CODE ANOMALIE SUR ACCUSE DE RECEPTION :**

Intitulé anomalie	Code anomalie	Gravité
Non présent	00048-001	B
Non numérique	00048-002	B
Longueur incorrecte	00048-093	B
Pas dans le domaine de définition	00048-008	B

NUMERO DE ZONE: 00049	VERSION: 2007/4	DATE DE PUBLICATION: 29/11/2007
-----------------------	-----------------	---------------------------------

**NOMBRE MOYEN D'HEURES PAR SEMAINE DE LA PERSONNE DE RÉFÉRENCE**  
(Label XML : RefMeanWorkingHours)

**BLOC FONCTIONNEL:** Occupation de la ligne travailleur; Occupation de la ligne travailleur ONSSAPL  
**Code(s):** 90015; 90196  
**Label(s) xml:** Occupation; NOSSLPAOccupation

**DESCRIPTION:** Nombre moyen d'heures par semaine (exprimé en centièmes d'heures) pendant lesquelles la personne de référence est censée effectuer un travail.  
C'est le nombre d'heures par semaine d'une personne occupée à temps plein dans la même entreprise, ou, à défaut, dans la même branche d'activités, dans une fonction analogue.  
Le nombre moyen d'heures par semaine du travailleur divisé par le nombre moyen d'heures par semaine de la personne de référence définit la fraction d'occupation du travailleur.

**DOMAINE DE DEFINITION:** [1;4800]  
Attention : Les heures sont exprimées en centièmes d'heures.  
Exemples :  
. 38 heures 20 min. est exprimé sous la forme : 3833  
. 38 heures est exprimé sous la forme : 3800  
Pour un parent d'accueil, le nombre moyen d'heures par semaine de la personne de référence doit être égal à 38 heures par semaine (3800)

**REFERENCE LEGALE:**  
**TYPE:** Numérique  
**LONGUEUR:** 4  
**PRESENCE:** Indispensable  
**FORMAT:**

**CODE ANOMALIE SUR ACCUSE DE RECEPTION :**

Intitulé anomalie	Code anomalie	Gravité
Non présent	00049-001	B
Non numérique	00049-002	B
Longueur incorrecte	00049-093	B
Pas dans le domaine de définition	00049-008	B

NUMERO DE ZONE: 00050	VERSION: 2007/4	DATE DE PUBLICATION: 29/11/2007
-----------------------	-----------------	---------------------------------

**TYPE DU CONTRAT**  
**(Label XML : ContractType)**

**BLOC FONCTIONNEL:** Occupation de la ligne travailleur; Occupation de la ligne travailleur ONSSAPL  
**Code(s):** 90015; 90196

**DESCRIPTION:** **Label(s) xml:** Occupation; NOSSLPAOccupation  
Code qui indique si l'occupation est effectuée dans le cadre d'un contrat temps plein ou temps partiel.

**DOMAINE DE DEFINITION:** 0 = temps plein  
1 = temps partiel  
1 si la déclaration concerne un parent d'accueil (code travailleur 497 pour un employeur immatriculé à l'ONSS et 761 pour un employeur immatriculé à l'ONSSAPL), jusqu'au 2/2005 inclus.

**REFERENCE LEGALE:**  
**TYPE:** Numérique  
**LONGUEUR:** 1  
**PRESENCE:** Indispensable  
**FORMAT:**

**CODE ANOMALIE SUR ACCUSE DE RECEPTION :**

Intitulé anomalie	Code anomalie	Gravité
Non présent	00050-001	B
Non numérique	00050-002	B
Longueur incorrecte	00050-093	B
Pas dans le domaine de définition	00050-008	B



NUMERO DE ZONE: 00051	VERSION: 2007/4	DATE DE PUBLICATION : 29/11/2007
-----------------------	-----------------	----------------------------------

**MESURE DE RÉORGANISATION DU TRAVAIL**  
(Label XML : ReorganisationMeasure)

**BLOC FONCTIONNEL :** Occupation de la ligne travailleur; Occupation de la ligne travailleur ONSSAPL  
**Code(s):** 90015; 90196  
**Label(s) xml:** Occupation; NOSSLPAOccupation

**DESCRIPTION:** Code qui indique que le travailleur est occupé dans le cadre d'une mesure de réduction du temps de travail, indépendamment du fait qu'une éventuelle réduction des cotisations afférente à la mesure est demandée.  
Ce code est également utilisé pour indiquer que le travailleur accomplit des prestations de travail effectives pour lesquelles il reçoit une rémunération réduite.

**DOMAINE DE DEFINITION :**

1 = mesure de réduction du temps de travail dans le cadre d'un plan de redistribution du travail approuvé par le Ministre de l'emploi et du travail  
2 = systèmes prévus par la CCT n° 42 du 12 juin 1987 relative à l'instauration de nouveaux régimes de travail dans les entreprises. Les expérimentations Hansenne (A.R. 179 du 30/12/1982) ne sont pas comprises.  
3 = interruption complète de la carrière professionnelle (uniquement les systèmes où une intervention de l'ONEm est prévue)  
4 = interruption partielle de la carrière professionnelle (uniquement les systèmes où une intervention de l'ONEm est prévue)  
5 = travail adapté avec perte de salaire c'est à dire lorsque le travailleur accomplit des prestations de travail effectives pour lesquelles il perçoit une rémunération réduite.  
6 = prépension à mi-temps  
7 = réduction des prestations dans le secteur public en application de la loi du 10 avril 1995 (semaine volontaire de quatre jours, départ anticipé à mi-temps).  
107 = travailleur contractuel ou statutaire qui suit une formation dans le cadre du projet de formation d'infirmiers et qui est rémunéré durant son absence au travail parce qu'il suit une formation dans le cadre d'un enseignement à temps plein ou d'un enseignement de promotion sociale en vue d'être diplômé ou gradué en soins infirmiers (à partir du trimestre 20051).

Dans le cadre d'une déclaration ONSS les seules valeurs permises sont : 1, 2, 3, 4, 5, 6 et 7.  
Dans le cadre d'une déclaration ONSSAPL les seules valeurs permises sont :  
1 (uniquement autorisé dans les trimestres 20051, 20052 et 20053)  
3, 4, 5, 7 (autorisés dans tous les trimestres)  
107 = (uniquement autorisé dans le trimestre 20051)

**REFERENCE LEGALE :**  
**TYPE:** Numérique  
**LONGUEUR:** 3  
**PRESENCE:** Obligatoire si l'occupation du travailleur est effectuée dans le cadre d'une mesure de réorganisation du travail susmentionnée.

**FORMAT:**  
**CODE ANOMALIE SUR ACCUSE DE RECEPTION :**

Intitulé anomalie	Code anomalie	Gravité
Non numérique	00051-002	B
Longueur incorrecte	00051-093	B
Pas dans le domaine de définition	00051-008	B

NUMERO DE ZONE : 00052	VERSION : 2007/4	DATE DE PUBLICATION : 29/11/2007
------------------------	------------------	----------------------------------

**MESURE DE PROMOTION DE L'EMPLOI**  
(Label XML : EmploymentPromotion)

**BLOC FONCTIONNEL :** Occupation de la ligne travailleur; Occupation de la ligne travailleur ONSSAPL  
**Code(s):** 90015; 90196

**DESCRIPTION :** **Label(s) xml:** Occupation; NOSSLPAOccupation  
Code qui indique si l'occupation du travailleur est effectuée dans le cadre d'une mesure de promotion de l'emploi, indépendamment du fait qu'une réduction des cotisations afférente à la mesure est demandée.

**DOMAINE DE DEFINITION :** Voir annexe 35 : Mesure de promotion de l'emploi.  
Pour l'ONSSAPL voir annexe 36 : Mesure de promotion de l'emploi APL.

**REFERENCE LEGALE :**

**TYPE :** Numérique

**LONGUEUR :** 3

**PRESENCE :** Obligatoire si l'occupation du travailleur est effectuée dans le cadre d'une mesure de promotion de l'emploi susmentionnée.

**FORMAT :**

*"Code anomalie sur accusé de réception" est modifié:*

**CODE ANOMALIE SUR ACCUSE DE RECEPTION :**

Intitulé anomalie	Code anomalie	Gravité
Non numérique	00052-002	B
Longueur incorrecte	00052-093	B
Pas dans le domaine de définition	00052-008	B

NUMERO DE ZONE: 00053	VERSION: 2007/4	DATE DE PUBLICATION: 29/11/2007
-----------------------	-----------------	---------------------------------

**STATUT DU TRAVAILLEUR**  
**(Label XML : WorkerStatus)**

**BLOC FONCTIONNEL:** Occupation de la ligne travailleur; Occupation de la ligne travailleur ONSSAPL

**Code(s):** 90015; 90196

**DESCRIPTION:**

**Label(s) xml:** Occupation; NOSSLPAOccupation  
Code qui indique si l'occupation est effectuée dans le cadre d'un contrat particulier.

**DOMAINE DE DEFINITION:**

Voir annexe 21 - Liste des valeurs autorisées pour le statut du travailleur.

**REFERENCE LEGALE:**

**TYPE:** Alphanumérique

**LONGUEUR:** 2

**PRESENCE:** Obligatoire si l'occupation du travailleur est effectuée dans le cadre d'un contrat particulier mentionné à l'annexe 21.

**FORMAT:**

**CODE ANOMALIE SUR ACCUSE DE RECEPTION :**

Intitulé anomalie	Code anomalie	Gravité
Longueur incorrecte	00053-093	B
Pas dans le domaine de définition	00053-008	B
Incompatibilité trimestre	00053-034	B
Incompatibilité code travailleur	00053-030	B
Incompatible avec les prestations	00053-196	B
Incompatibilité code rémunération	00053-029	B

NUMERO DE ZONE : 00054	VERSION : 2007/4	DATE DE PUBLICATION : 29/11/2007
------------------------	------------------	----------------------------------

**NOTION PENSIONNÉ**  
**(Label XML : Retired)**

**BLOC FONCTIONNEL :** Occupation de la ligne travailleur; Occupation de la ligne travailleur ONSSAPL  
**Code(s):** 90015; 90196

**DESCRIPTION :** **Label(s) xml:** Occupation; NOSSLPAOccupation  
Code qui indique que la personne continue à exercer une activité professionnelle bien que pensionnée.

**DOMAINE DE DEFINITION :** 0 = non-pensionné  
1 = pensionné

**REFERENCE LEGALE :**

**TYPE:** Numérique

**LONGUEUR:** 1

**PRESENCE:** Indispensable

**FORMAT:**

**CODE ANOMALIE SUR ACCUSE DE RECEPTION :**

Intitulé anomalie	Code anomalie	Gravité
Non présent	00054-001	B
Non numérique	00054-002	B
Longueur incorrecte	00054-093	B
Pas dans le domaine de définition	00054-008	B

NUMERO DE ZONE : 00055	VERSION : 2007/4	DATE DE PUBLICATION : 29/11/2007
------------------------	------------------	----------------------------------

**TYPE D'APPRENTISSAGE**  
(Label XML : Apprenticeship)

**BLOC FONCTIONNEL :** Occupation de la ligne travailleur; Occupation de la ligne travailleur ONSSAPL  
**Code(s):** 90015; 90196

**DESCRIPTION :** **Label(s) xml:** Occupation; NOSSLPAOccupation  
Code permettant de distinguer les différentes sortes d'apprentis.

**DOMAINE DE DEFINITION :**

- 1 = apprenti agréé des classes moyennes
- 2 = apprenti avec contrat d'apprentissage industriel
- 3 = apprenti en formation de chef d'entreprise
- 4 = élève avec convention d'insertion socio-professionnelle reconnue par les Communautés et Régions
- 5 = stagiaire en convention d'immersion professionnelle

Dans le cadre d'une déclaration ONSS toutes les valeurs sont permises.  
Dans le cadre d'une déclaration ONSSAPL les seules valeurs permises sont :  
- 3, 4 (autorisés dans tous les trimestres)  
- 5 (autorisé à partir du trimestre 20061)

**REFERENCE LEGALE :**

**TYPE:** Numérique

**LONGUEUR:** 1

**PRESENCE:** Obligatoire si le travailleur est un apprenti.

**FORMAT:**

**CODE ANOMALIE SUR ACCUSE DE RECEPTION :**

Intitulé anomalie	Code anomalie	Gravité
Non numérique	00055-002	B
Longueur incorrecte	00055-093	B
Pas dans le domaine de définition	00055-008	B
Non présent	00055-001	B
Incompatibilité code travailleur	00055-030	B

NUMERO DE ZONE: 00056	VERSION: 2007/4	DATE DE PUBLICATION: 29/11/2007
-----------------------	-----------------	---------------------------------

**MODE DE RÉMUNÉRATION**  
(Label XML : RemunMethod)

**BLOC FONCTIONNEL:** Occupation de la ligne travailleur; Occupation de la ligne travailleur ONSSAPL  
**Code(s):** 90015; 90196  
**Label(s) xml:** Occupation; NOSSLPAOccupation

**DESCRIPTION:** Code qui indique si le travailleur est payé selon un mode de rémunération particulier.

**DOMAINE DE DEFINITION:** 1 = travailleur qui perçoit une rémunération pour un travail à la pièce ou à l'entreprise ou qui est payé à la tâche (= prestation)  
2 = travailleur qui est rémunéré exclusivement ou partiellement à la commission  
3 = travailleur payé au moyen de titres-services

**REFERENCE LEGALE:**

**TYPE:** Numérique  
**LONGUEUR:** 1  
**PRESENCE:** Obligatoire si le travailleur est payé selon un mode de rémunération susmentionné.  
**FORMAT:**

**CODE ANOMALIE SUR ACCUSE DE RECEPTION :**

Intitulé anomalie	Code anomalie	Gravité
Non numérique	00056-002	B
Longueur incorrecte	00056-093	B
Pas dans le domaine de définition	00056-008	B

NUMERO DE ZONE: 00057	VERSION: 2007/4	DATE DE PUBLICATION : 29/11/2007
-----------------------	-----------------	----------------------------------

**NUMÉRO DE FONCTION**  
(Label XML : PositionCode)

**BLOC FONCTIONNEL :** Occupation de la ligne travailleur; Occupation de la ligne travailleur ONSSAPL  
**Code(s):** 90015; 90196  
**Label(s) xml:** Occupation; NOSSLPAOccupation

**DESCRIPTION:** Pour les travailleurs rémunérés totalement ou partiellement au pourboire ou au service, ainsi que pour les marins pêcheurs, les travailleurs saisonniers dans le secteur de l'agriculture et de l'horticulture et les occasionnels de l'Horeca, la rémunération est déclarée sur une base forfaitaire.  
Le numéro de fonction permet de connaître la fonction exercée par le travailleur et donc la rémunération forfaitaire journalière. La rémunération forfaitaire est obtenue en multipliant la rémunération forfaitaire journalière par le nombre de jours au forfait.

**DOMAINE DE DEFINITION :**

La liste des valeurs admises se trouve en annexe 9.  
Pour l'ONSSAPL , trimestres antérieurs à 20072, voir annexe 38 : Numéros de fonction du personnel déclaré au forfait suivant l'indice de catégorie de l'employeur APL.

**REFERENCE LEGALE :**

**TYPE:** Numérique  
**LONGUEUR:** 2  
**PRESENCE:** Obligatoire si la déclaration concerne un employeur ONSS et que le travailleur est rémunéré totalement ou partiellement au pourboire ou au service, ou s'il s'agit d'un marin pêcheur et si la rémunération est déclarée sur une base forfaitaire ou si la déclaration concerne un employeur ONSSAPL et un trimestre antérieur à 20072 et que le travailleur est rémunéré totalement ou partiellement au pourboire ou au service et si la rémunération est déclarée sur une base forfaitaire.

**FORMAT:**  
**CODE ANOMALIE SUR ACCUSE DE RECEPTION :**

Intitulé anomalie	Code anomalie	Gravité
Non numérique	00057-002	B
Longueur incorrecte	00057-093	B
Pas dans le domaine de définition	00057-008	B
Non présent	00057-001	B
Incompatibilité code travailleur	00057-030	B
Incompatibilité catégorie employeur	00057-025	B
Interdit	00057-005	B

NUMERO DE ZONE : 00059	VERSION : 2007/4	DATE DE PUBLICATION : 29/11/2007
------------------------	------------------	----------------------------------

**CLASSE DU PERSONNEL VOLANT**  
(Label XML : FlyingStaffClass)

**BLOC FONCTIONNEL :** Occupation de la ligne travailleur  
**Code(s):** 90015  
**Label(s) xml:** Occupation

**DESCRIPTION:** Ce code, destiné essentiellement aux compagnies aériennes, permet de déterminer la catégorie à laquelle appartient un travailleur employé à bord d'un avion. Le nombre de minutes de vol afférentes doit être déclaré.  
Ce code doit également être utilisé pour désigner les pilotes militaires.

**DOMAINE DE DEFINITION :** 1 = pilote  
2 = personnel de cabine  
3 = autre

**REFERENCE LEGALE :**

**TYPE:** Numérique  
**LONGUEUR:** 1  
**PRESENCE:** Facultative  
**FORMAT:**

**CODE ANOMALIE SUR ACCUSE DE RECEPTION :**

Intitulé anomalie	Code anomalie	Gravité
Non numérique	00059-002	B
Longueur incorrecte	00059-093	B
Pas dans le domaine de définition	00059-008	B



NUMERO DE ZONE : 00060	VERSION : 2007/4	DATE DE PUBLICATION : 29/11/2007
------------------------	------------------	----------------------------------

**PAIEMENT EN DIXIÈMES OU DOUZIÈMES**  
(Label XML : TenthOrTwelfth)

**BLOC FONCTIONNEL :** Occupation de la ligne travailleur; Occupation de la ligne travailleur ONSSAPL

**Code(s):** 90015; 90196

**DESCRIPTION :**

**Label(s) xml:** Occupation; NOSSLPAOccupation  
Code qui indique si l'enseignant est payé en dixièmes ou en douzièmes.

**DOMAINE DE DEFINITION :**

10 = paiement en dixièmes  
12 = paiement en douzièmes

**REFERENCE LEGALE :**

**TYPE:** Numérique

**LONGUEUR:** 2

**PRESENCE:** Obligatoire si le travailleur exerce une fonction d'enseignant.

**FORMAT:**

**CODE ANOMALIE SUR ACCUSE DE RECEPTION :**

Intitulé anomalie	Code anomalie	Gravité
Non numérique	00060-002	B
Longueur incorrecte	00060-093	B
Pas dans le domaine de définition	00060-008	B

NUMERO DE ZONE: 00617	VERSION: 2007/4	DATE DE PUBLICATION : 29/11/2007
-----------------------	-----------------	----------------------------------

**RÉFÉRENCE UTILISATEUR - OCCUPATION DE LA LIGNE TRAVAILLEUR**  
**(Label XML : OccupationUserReference)**

**BLOC FONCTIONNEL:** Occupation de la ligne travailleur; Occupation de la ligne travailleur ONSSAPL  
**Code(s):** 90015; 90196

**DESCRIPTION:** **Label(s) xml:** Occupation; NOSSLPAOccupation  
 Référence.  
 Référence de l'occupation de la ligne travailleur utilisée par l'employeur ou un secrétariat social agréé.

**DOMAINE DE DEFINITION :**

**REFERENCE LEGALE :**

**TYPE:** Alphanumérique  
**LONGUEUR:** 20  
**PRESENCE:** Facultative  
**FORMAT:**

**CODE ANOMALIE SUR ACCUSE DE RECEPTION :**

Intitulé anomalie	Code anomalie	Gravité
Longueur incorrecte	00617-093	B

NUMERO DE ZONE: 00625	VERSION: 2007/4	DATE DE PUBLICATION: 29/11/2007
-----------------------	-----------------	---------------------------------

**JUSTIFICATION DES JOURS**  
(Label XML : DaysJustification)

**BLOC FONCTIONNEL:** Occupation de la ligne travailleur; Occupation de la ligne travailleur ONSSAPL  
**Code(s):** 90015; 90196  
**Label(s) xml:** Occupation; NOSSLPAOccupation

**DESCRIPTION:** Code qui indique que le travailleur est occupé au cours du trimestre selon un cycle de travail particulier

**DOMAINE DE DEFINITION:**

1. Travailleur à temps plein occupé dans un cycle de travail dépassant le trimestre qui, au cours du trimestre, a presté plus de jours que ceux prévus par son régime de travail moyen par semaine.
2. Travailleur à temps plein occupé dans un cycle de travail dépassant le trimestre qui, au cours du trimestre, a presté moins de jours que ceux prévus par son régime de travail moyen par semaine.
3. Travailleur à temps partiel occupé dans un cycle de travail dépassant le trimestre qui, au cours du trimestre, a presté plus de jours que ceux prévus par son régime de travail moyen par semaine.
4. Travailleur à temps partiel occupé dans un cycle de travail dépassant le trimestre qui, au cours du trimestre, a presté moins de jours que ceux prévus par son régime de travail moyen par semaine.
5. Travailleur à temps partiel qui, en sus de ses prestations contractuelles prévues, fournit au cours du trimestre un nombre de jours non récupérables.
6. Combinaison des points 3 et 5 ou des points 4 et 5.
7. Travailleur qui au cours du trimestre (ou de la partie de trimestre au cours de laquelle il était en service) n'a dû fournir aucune prestation
8. Un travailleur rémunéré partiellement au pourboire ou au service qui doit être déclaré sans salaire pour une partie de ses prestations.

**REFERENCE LEGALE:**

**TYPE:** Alphanumérique

**LONGUEUR:** 1

**PRESENCE:** Obligatoire si l'occupation du travailleur est effectuée selon une particularité reprise ci-dessus.

**FORMAT:**

**CODE ANOMALIE SUR ACCUSE DE RECEPTION :**

Intitulé anomalie	Code anomalie	Gravité
Non numérique	00625-002	B
Longueur incorrecte	00625-093	B
Pas dans le domaine de définition	00625-008	B
Incompatible avec les prestations	00625-196	B
Incompatible avec les rémunérations	00625-203	B

NUMERO DE ZONE : 00023	VERSION : 2007/4	DATE DE PUBLICATION : 29/11/2007
------------------------	------------------	----------------------------------

**NUMÉRO DE SUITE PERSONNE PHYSIQUE**  
**(Label XML : NaturalPersonSequenceNbr)**

**BLOC FONCTIONNEL :** Personne physique  
**Code(s):** 90017  
**Label(s) xml:** NaturalPerson

**DESCRIPTION :** Numéro de suite des personnes physiques au sein d'une déclaration.  
Ce numéro doit être unique au sein d'une déclaration.

**DOMAINE DE DEFINITION :** Nombre entier positif et élément de [1;9999999].

**REFERENCE LEGALE :**

**TYPE:** Numérique  
**LONGUEUR:** 7  
**PRESENCE:** Indispensable  
**FORMAT:**

**CODE ANOMALIE SUR ACCUSE DE RECEPTION :**

Intitulé anomalie	Code anomalie	Gravité
Non présent	00023-001	B
Non numérique	00023-002	B
Longueur incorrecte	00023-093	B
Pas dans le domaine de définition	00023-008	B

NUMERO DE ZONE: 00024	VERSION: 2007/4	DATE DE PUBLICATION: 29/11/2007
-----------------------	-----------------	---------------------------------

**NUMÉRO D'IDENTIFICATION DE LA SÉCURITÉ SOCIALE - NISS**  
(Label XML : INSS)

**BLOC FONCTIONNEL:** Personne physique  
**Code(s):** 90017  
**Label(s) xml:** NaturalPerson

**DESCRIPTION:** Numéro d'identification d'une personne physique au sein de la sécurité sociale. Il s'agit du numéro d'identification de la personne physique au registre national ou au registre bis des personnes physiques.

**DOMAINE DE DEFINITION:** La valeur 0 n'est pas permise

**REFERENCE LEGALE:**

**TYPE:** Numérique  
**LONGUEUR:** 11  
**PRESENCE:** Indispensable  
**FORMAT:** 0 ou NNNNNNNNNCC  
· NNNNNNNNN est le numéro  
· CC est le chiffre de contrôle.

**CODE ANOMALIE SUR ACCUSE DE RECEPTION :**

	Intitulé anomalie	Code anomalie	Gravité
Non présent		00024-001	B
Non numérique		00024-002	B
Invalide		00024-003	B
Nombre de contrôle invalide		00024-004	B
Incompatible avec d'autres trimestres		00024-214	B

NUMERO DE ZONE: 00025	VERSION: 2007/4	DATE DE PUBLICATION: 29/11/2007
-----------------------	-----------------	---------------------------------

**NOM DU TRAVAILLEUR**  
(Label XML : WorkerName)

**BLOC FONCTIONNEL:**            Personne physique  
**Code(s):** 90017  
**Label(s) xml:** NaturalPerson

**DESCRIPTION:**                Nom de famille d'une personne physique.  
Il faut mentionner le nom repris sur le passeport ou la carte d'identité.  
Pour les femmes de nationalité belge, il s'agit du nom de jeune fille.

**DOMAINE DE DEFINITION:**

**REFERENCE LEGALE:**  
**TYPE:**                            Alphanumérique  
**LONGUEUR:**                    48  
**PRESENCE:**                    Indispensable  
**FORMAT:**

**CODE ANOMALIE SUR ACCUSE DE RECEPTION :**

Intitulé anomalie	Code anomalie	Gravité
Non présent	00025-001	B
Longueur incorrecte	00025-093	B
Incompatible avec d'autres trimestres	00025-214	B

NUMERO DE ZONE : 00026	VERSION : 2007/4	DATE DE PUBLICATION : 29/11/2007
------------------------	------------------	----------------------------------

**PRÉNOM DU TRAVAILLEUR**  
(Label XML : WorkerFirstName)

**BLOC FONCTIONNEL :**            Personne physique  
**Code(s) :** 90017  
**Label(s) xml :** NaturalPerson  
**DESCRIPTION :**                Premier prénom d'une personne physique.

**DOMAINE DE DEFINITION :**

**REFERENCE LEGALE :**  
**TYPE :**                            Alphanumérique  
**LONGUEUR :**                    24  
**PRESENCE :**                    Indispensable  
**FORMAT :**

**CODE ANOMALIE SUR ACCUSE DE RECEPTION :**

Intitulé anomalie	Code anomalie	Gravité
Non présent	00026-001	B
Longueur incorrecte	00026-093	B
Incompatible avec d'autres trimestres	00026-214	B

NUMERO DE ZONE : 00027	VERSION : 2007/4	DATE DE PUBLICATION : 29/11/2007
------------------------	------------------	----------------------------------

**INITIALE DU DEUXIÈME PRÉNOM DU TRAVAILLEUR**  
(Label XML : WorkerInitial)

**BLOC FONCTIONNEL :**            Personne physique  
**Code(s) :** 90017  
**Label(s) xml :** NaturalPerson  
**DESCRIPTION :**                Initiale du deuxième prénom d'une personne physique.

**DOMAINE DE DEFINITION :**    Un caractère alphabétique.

**REFERENCE LEGALE :**  
**TYPE :**                            Alphanumérique  
**LONGUEUR :**                    1  
**PRESENCE :**                    Obligatoire si le travailleur a un deuxième prénom.  
**FORMAT :**

**CODE ANOMALIE SUR ACCUSE DE RECEPTION :**

	Intitulé anomalie	Code anomalie	Gravité
	Invalide	00027-003	B



NUMERO DE ZONE : 00028	VERSION : 2007/4	DATE DE PUBLICATION : 29/11/2007
------------------------	------------------	----------------------------------

**DATE DE NAISSANCE DU TRAVAILLEUR**  
(Label XML : WorkerBirthdate)

**BLOC FONCTIONNEL :**            Personne physique  
**Code(s) :** 90017  
**Label(s) xml :** NaturalPerson

**DESCRIPTION :**  
Date de naissance de la personne physique.

**DOMAINE DE DEFINITION :**  
AAAA est un élément de [année de la déclaration-120; année de la déclaration].

**REFERENCE LEGALE :**  
**TYPE :** Alphanumérique  
**LONGUEUR :** 10  
**PRESENCE :** Indispensable  
**FORMAT :** AAAA-MM-JJ (date valide)  
AAAA-00-00

**CODE ANOMALIE SUR ACCUSE DE RECEPTION :**

Intitulé anomalie	Code anomalie	Gravité
Non présent	00028-001	B
Invalide	00028-003	B
Pas dans le domaine de définition	00028-008	B
Incompatible avec d'autres trimestres	00028-214	B

NUMERO DE ZONE : 00029	VERSION : 2007/4	DATE DE PUBLICATION : 29/11/2007
------------------------	------------------	----------------------------------

**SEXE DU TRAVAILLEUR**  
(Label XML : WorkerSex)

**BLOC FONCTIONNEL :**            Personne physique  
**Code(s) :** 90017  
**DESCRIPTION :**                **Label(s) xml :** NaturalPerson  
Sexe d'une personne physique.

**DOMAINE DE DEFINITION :**    1 = masculin  
2 = féminin

**REFERENCE LEGALE :**  
**TYPE :**                            Numérique  
**LONGUEUR :**                    1  
**PRESENCE :**                    Indispensable  
**FORMAT :**

**CODE ANOMALIE SUR ACCUSE DE RECEPTION :**

Intitulé anomalie	Code anomalie	Gravité
Non présent	00029-001	B
Non numérique	00029-002	B
Longueur incorrecte	00029-093	B
Pas dans le domaine de définition	00029-008	B
Incompatible avec d'autres trimestres	00029-214	B

NUMERO DE ZONE : 00030	VERSION : 2007/4	DATE DE PUBLICATION : 29/11/2007
------------------------	------------------	----------------------------------

**RUE DU TRAVAILLEUR**  
(Label XML : WorkerStreet)

**BLOC FONCTIONNEL :**            Personne physique  
**Code(s):** 90017  
**Label(s) xml:** NaturalPerson

**DESCRIPTION:**                Voie publique.  
Voie publique où se trouve le domicile du travailleur.  
La notion "étage" peut être reprise dans cette zone s'il y a lieu.

**DOMAINE DE DEFINITION :**

**REFERENCE LEGALE :**

**TYPE:**                            Alphanumérique  
**LONGUEUR:**                    35  
**PRESENCE:**                    Facultative  
**FORMAT:**

**CODE ANOMALIE SUR ACCUSE DE RECEPTION :**

	Intitulé anomalie	Code anomalie	Gravité
	Longueur incorrecte	00030-093	B

NUMERO DE ZONE: 00031	VERSION: 2007/4	DATE DE PUBLICATION: 29/11/2007
-----------------------	-----------------	---------------------------------

**NUMÉRO DE L'ADRESSE DU TRAVAILLEUR**  
(Label XML : WorkerHouseNbr)

**BLOC FONCTIONNEL:**            Personne physique  
**Code(s):** 90017  
**Label(s) xml:** NaturalPerson

**DESCRIPTION:**  
 Numéro du domicile du travailleur.

**DOMAINE DE DEFINITION:**

**REFERENCE LEGALE:**  
**TYPE:**                            Alphanumérique  
**LONGUEUR:**                    10  
**PRESENCE:**                    Facultative  
**FORMAT:**

**CODE ANOMALIE SUR ACCUSE DE RECEPTION :**

	<b>Intitulé anomalie</b>	<b>Code anomalie</b>	<b>Gravité</b>
	Longueur incorrecte	00031-093	B

NUMERO DE ZONE : 00032	VERSION : 2007/4	DATE DE PUBLICATION : 29/11/2007
------------------------	------------------	----------------------------------

**BOÎTE AUX LETTRES DU TRAVAILLEUR**  
(Label XML : WorkerPostBox)

**BLOC FONCTIONNEL :** Personne physique  
**Code(s):** 90017  
**Label(s) xml:** NaturalPerson

**DESCRIPTION:** Numéro de boîte aux lettres.  
Numéro de boîte aux lettres du domicile du travailleur.

**DOMAINE DE DEFINITION :**

**REFERENCE LEGALE :**

**TYPE:** Alphanumérique  
**LONGUEUR:** 4  
**PRESENCE:** Facultative  
**FORMAT:**

**CODE ANOMALIE SUR ACCUSE DE RECEPTION :**

	Intitulé anomalie	Code anomalie	Gravité
	Longueur incorrecte	00032-093	B

NUMERO DE ZONE: 00033	VERSION: 2007/4	DATE DE PUBLICATION: 29/11/2007
-----------------------	-----------------	---------------------------------

**CODE POSTAL DU TRAVAILLEUR**  
(Label XML : WorkerZIPCode)

**BLOC FONCTIONNEL:**

Personne physique

**Code(s):** 90017

**DESCRIPTION:**

**Label(s) xml:** NaturalPerson

Numéro postal d'une commune.

Numéro postal de l'adresse où le travailleur est domicilié.

Pour les travailleurs domiciliés en Belgique, il faut utiliser la liste officielle des codes postaux belges.

**DOMAINE DE DEFINITION:**

S'il s'agit d'un code postal belge, la valeur doit référer à un des codes repris dans l'annexe 23.

**REFERENCE LEGALE:**

**TYPE:**

Alphanumérique

**LONGUEUR:**

9

**PRESENCE:**

Facultative

**FORMAT:**

**CODE ANOMALIE SUR ACCUSE DE RECEPTION :**

Intitulé anomalie	Code anomalie	Gravité
Longueur incorrecte	00033-093	B
Pas dans le domaine de définition	00033-008	B

NUMERO DE ZONE : 00034	VERSION : 2007/4	DATE DE PUBLICATION : 29/11/2007
------------------------	------------------	----------------------------------

**COMMUNE DU TRAVAILLEUR**  
(Label XML : WorkerCity)

**BLOC FONCTIONNEL :**

Personne physique

**Code(s):** 90017

**DESCRIPTION :**

**Label(s) xml:** NaturalPerson

Nom d'une commune.

Nom de la commune de domiciliation du travailleur.

**DOMAINE DE DEFINITION :**

S'il s'agit d'une commune belge, la valeur doit référer à un des noms qui correspond en annexe 23 au code postal indiqué dans la zone 00033 [Code postal du travailleur].

**REFERENCE LEGALE :**

**TYPE:**

Alphanumérique

**LONGUEUR:**

40

**PRESENCE:**

Facultative

**FORMAT:**

**CODE ANOMALIE SUR ACCUSE DE RECEPTION :**

Intitulé anomalie	Code anomalie	Gravité
Longueur incorrecte	00034-093	B
Incompatibilité code postal - commune	00034-160	B

NUMERO DE ZONE : 00035	VERSION : 2007/4	DATE DE PUBLICATION : 29/11/2007
------------------------	------------------	----------------------------------

**CODE PAYS DU TRAVAILLEUR**  
(Label XML : WorkerCountry)

**BLOC FONCTIONNEL :**            Personne physique  
**Code(s):** 90017  
**Label(s) xml:** NaturalPerson

**DESCRIPTION :**                Code permettant d'identifier un pays.  
Code permettant d'identifier le pays où est domicilié le travailleur.

**DOMAINE DE DEFINITION :**    Voir Annexe 5 - Liste des codes pays.

**REFERENCE LEGALE :**

**TYPE:**                            Numérique  
**LONGUEUR:**                    5  
**PRESENCE:**                    Facultative  
**FORMAT:**

**CODE ANOMALIE SUR ACCUSE DE RECEPTION :**

Intitulé anomalie	Code anomalie	Gravité
Non numérique	00035-002	B
Longueur incorrecte	00035-093	B
Pas dans le domaine de définition	00035-008	B



NUMERO DE ZONE: 00119	VERSION: 2007/4	DATE DE PUBLICATION: 29/11/2007
-----------------------	-----------------	---------------------------------

**NATIONALITÉ DU TRAVAILLEUR**  
(Label XML : Nationality)

**BLOC FONCTIONNEL:**            Personne physique  
**Code(s):** 90017  
**Label(s) xml:** NaturalPerson

**DESCRIPTION:**                Code indiquant la nationalité du travailleur.

**DOMAINE DE DEFINITION:**    Voir Annexe 5 - Liste des codes pays.

**REFERENCE LEGALE:**

**TYPE:**                            Numérique

**LONGUEUR:**                    5

**PRESENCE:**                    Facultative

**FORMAT:**

**CODE ANOMALIE SUR ACCUSE DE RECEPTION :**

Intitulé anomalie	Code anomalie	Gravité
Non numérique	00119-002	B
Longueur incorrecte	00119-093	B
Pas dans le domaine de définition	00119-008	B

NUMERO DE ZONE: 00167	VERSION: 2007/4	DATE DE PUBLICATION: 29/11/2007
-----------------------	-----------------	---------------------------------

**NUMÉRO DE LA CARTE D'IDENTITÉ SOCIALE**  
**(Label XML : SIS)**

**BLOC FONCTIONNEL:**            Personne physique  
**Code(s):** 90017  
**Label(s) xml:** NaturalPerson

**DESCRIPTION:**                Numéro de la carte d'identité sociale d'une personne physique (SIS).

**DOMAINE DE DEFINITION:**    Nombre de 10 chiffres.

**REFERENCE LEGALE:**

**TYPE:**                            Numérique  
**LONGUEUR:**                      10  
**PRESENCE:**                      Facultative  
**FORMAT:**

**CODE ANOMALIE SUR ACCUSE DE RECEPTION :**

	<b>Intitulé anomalie</b>	<b>Code anomalie</b>	<b>Gravité</b>
	Non numérique	00167-002	B
	Longueur incorrecte	00167-093	B

NUMERO DE ZONE: 00168	VERSION: 2007/4	DATE DE PUBLICATION: 29/11/2007
-----------------------	-----------------	---------------------------------

**COMMUNE - LIEU DE NAISSANCE DU TRAVAILLEUR**  
 (Label XML : WorkerBirthplace)

**BLOC FONCTIONNEL:** Personne physique  
**Code(s):** 90017  
**Label(s) xml:** NaturalPerson

**DESCRIPTION:** Nom d'une commune.  
 Nom de la commune du lieu de naissance de la personne physique.

**DOMAINE DE DEFINITION:**

**REFERENCE LEGALE:**

**TYPE:** Alphanumérique  
**LONGUEUR:** 40  
**PRESENCE:** Facultative  
**FORMAT:**

**CODE ANOMALIE SUR ACCUSE DE RECEPTION :**

	Intitulé anomalie	Code anomalie	Gravité
	Longueur incorrecte	00168-093	B

NUMERO DE ZONE: 00169	VERSION: 2007/4	DATE DE PUBLICATION: 29/11/2007
-----------------------	-----------------	---------------------------------

**CODE PAYS DU LIEU DE NAISSANCE DU TRAVAILLEUR**  
**(Label XML : WorkerBirthplaceCountry)**

**BLOC FONCTIONNEL:** Personne physique  
**Code(s):** 90017  
**Label(s) xml:** NaturalPerson

**DESCRIPTION:** Code permettant d'identifier un pays.  
Code permettant de déterminer de façon unique le pays du lieu de naissance de la personne physique.

**DOMAINE DE DEFINITION:** Voir Annexe 5 - Liste des codes pays.

**REFERENCE LEGALE:**

**TYPE:** Numérique  
**LONGUEUR:** 5  
**PRESENCE:** Facultative  
**FORMAT:**

**CODE ANOMALIE SUR ACCUSE DE RECEPTION :**

Intitulé anomalie	Code anomalie	Gravité
Non numérique	00169-002	B
Longueur incorrecte	00169-093	B
Pas dans le domaine de définition	00169-008	B

NUMERO DE ZONE : 00615	VERSION : 2007/4	DATE DE PUBLICATION : 29/11/2007
------------------------	------------------	----------------------------------

**RÉFÉRENCE UTILISATEUR - PERSONNE PHYSIQUE**  
**(Label XML : NaturalPersonUserReference)**

**BLOC FONCTIONNEL :** Personne physique  
**Code(s):** 90017  
**Label(s) xml:** NaturalPerson

**DESCRIPTION :** Référence.  
Référence de la personne physique utilisée par l'employeur ou un secrétariat social agréé.

**DOMAINE DE DEFINITION :**

**REFERENCE LEGALE :**  
**TYPE:** Alphanumérique  
**LONGUEUR:** 20  
**PRESENCE:** Facultative  
**FORMAT:**

**CODE ANOMALIE SUR ACCUSE DE RECEPTION :**

	<b>Intitulé anomalie</b>	<b>Code anomalie</b>	<b>Gravité</b>
	Longueur incorrecte	00615-093	B

NUMERO DE ZONE : 00061	VERSION : 2007/4	DATE DE PUBLICATION : 29/11/2007
------------------------	------------------	----------------------------------

**NUMÉRO DE LIGNE PRESTATION**  
(Label XML : ServiceSequenceNbr)

**BLOC FONCTIONNEL :** Prestation de l'occupation ligne travailleur  
**Code(s):** 90018  
**Label(s) xml:** Service

**DESCRIPTION:** Numéro de suite des prestations au sein d'une occupation ligne travailleur.  
Ce numéro doit être unique au sein d'une occupation ligne travailleur.

**DOMAINE DE DEFINITION :** Nombre entier positif et élément de [1;99].

**REFERENCE LEGALE :**

**TYPE:** Numérique

**LONGUEUR:** 2

**PRESENCE:** Indispensable

**FORMAT:**

**CODE ANOMALIE SUR ACCUSE DE RECEPTION :**

Intitulé anomalie	Code anomalie	Gravité
Non présent	00061-001	B
Non numérique	00061-002	B
Longueur incorrecte	00061-093	B
Pas dans le domaine de définition	00061-008	B
Trop d'occurrences avec les mêmes identifiants	00061-006	B

NUMERO DE ZONE: 00062	VERSION: 2007/4	DATE DE PUBLICATION: 29/11/2007
-----------------------	-----------------	---------------------------------

**CODE PRESTATION**  
(Label XML : ServiceCode)

**BLOC FONCTIONNEL:** Prestation de l'occupation ligne travailleur  
**Code(s):** 90018  
**Label(s) xml:** Service

**DESCRIPTION:** Code permettant de déterminer le type de la prestation déclarée pour l'occupation du travailleur concerné.

**DOMAINE DE DEFINITION:** Voir Annexe 8 - Codification des données de temps de travail.

Pour l'ONSS, seuls les codes prestation présentant la valeur "YES" dans la colonne DmfA sont autorisés.  
 Pour l'ONSSAPL, seuls les codes prestation présentant la valeur "YES" dans la colonne DmfAPPL sont autorisés.

**REFERENCE LEGALE:**

**TYPE:** Numérique  
**LONGUEUR:** 3  
**PRESENCE:** Indispensable  
**FORMAT:**

**CODE ANOMALIE SUR ACCUSE DE RECEPTION :**

Intitulé anomalie	Code anomalie	Gravité
Non présent	00062-001	B
Non numérique	00062-002	B
Longueur incorrecte	00062-093	B
Pas dans le domaine de définition	00062-008	B
Incompatibilité code travailleur	00062-030	B
Incompatibilité catégorie employeur	00062-025	B
Travailleur trop âgé	00062-060	B
Travailleur ne satisfait pas aux exigences d'âge	00062-077	B

NUMERO DE ZONE: 00063	VERSION: 2007/4	DATE DE PUBLICATION: 29/11/2007
-----------------------	-----------------	---------------------------------

**NOMBRE DE JOURS DE LA PRESTATION**  
(Label XML : ServiceNbrDays)

**BLOC FONCTIONNEL:** Prestation de l'occupation ligne travailleur  
**Code(s):** 90018  
**Label(s) xml:** Service

**DESCRIPTION:** Nombre de jours de la prestation à déclarer pour l'occupation du travailleur concerné.  
Lorsque le nombre de jours de la prestation correspond à des données réelles, il est arrondi au demi-jour. Par contre lorsque le nombre de jours de la prestation est converti, il est arrondi au centième de jour.

**DOMAINE DE DEFINITION:** [1;36600].  
Attention : Les jours sont exprimés en centièmes de jours. Exemples :  
. 62,22 jours est exprimé sous la forme : 6222  
. 65 jours est exprimé sous la forme : 6500

**REFERENCE LEGALE:**

**TYPE:** Numérique

**LONGUEUR:** 5

**PRESENCE:** Obligatoire si le travailleur concerné travaille à temps plein ou, indépendamment du fait que le travailleur est occupé à temps plein ou à temps partiel, s'il s'agit d'un travailleur saisonnier, intérimaire, temporaire, d'un travailleur à domicile, d'un travailleur en interruption partielle de la carrière professionnelle, d'un travailleur ayant repris le travail à temps partiel suite à l'avis du médecin conseil, d'un travailleur en prépension à mi-temps ou d'un travailleur avec des prestations réduites ou d'un parent d'accueil. Facultatif dans les autres cas.

**FORMAT:**

**CODE ANOMALIE SUR ACCUSE DE RECEPTION :**

Intitulé anomalie	Code anomalie	Gravité
Non présent	00063-001	B
Non numérique	00063-002	B
Longueur incorrecte	00063-093	B
Pas dans le domaine de définition	00063-008	B
Incompatibilité trimestre	00063-034	B
Incompatibilité régime de travail	00063-032	B



NUMERO DE ZONE: 00064	VERSION: 2007/4	DATE DE PUBLICATION: 29/11/2007
-----------------------	-----------------	---------------------------------

**NOMBRE D'HEURES DE LA PRESTATION**  
(Label XML : ServiceNbrHours)

**BLOC FONCTIONNEL :** Prestation de l'occupation ligne travailleur  
**Code(s):** 90018  
**Label(s) xml:** Service

**DESCRIPTION:** Nombre d'heures de la prestation (exprimé en centièmes d'heures) lorsque le travailleur concerné travaille à temps partiel ou, indépendamment du fait qu'il est occupé à temps plein ou à temps partiel, s'il s'agit d'un travailleur saisonnier, intermittent, d'un travailleur en interruption partielle de la carrière professionnelle, d'un travailleur en prépension à mi-temps, d'un travailleur ayant repris le travail à temps partiel suite à l'avis du médecin conseil, d'un travailleur avec des prestations réduites ou d'un parent d'accueil.  
Par travailleur intermittent, on entend :  
- les travailleurs temporaires (voir statut du travailleur) et intérimaires telles que ces notions sont définies dans la loi du 24 juillet 1987 sur le travail temporaire, le travail intérimaire et la mise de travailleurs à disposition d'utilisateurs ;  
- les travailleurs à domicile, tels qu'ils sont définis à l'article 3, 4° de l'A.R. du 28 novembre 1969 pris en exécution de la loi du 27 juin 1969 révisant l'arrêté-loi du 28 décembre 1944 concernant la sécurité sociale des travailleurs (voir statut du travailleur).

**DOMAINE DE DEFINITION :** [1;9999999].  
Attention : Les heures sont exprimées en centièmes d'heures.  
Exemples :  
. 50 heures 30 min. est exprimé sous la forme : 5050  
. 252 heures est exprimé sous la forme : 25200

**REFERENCE LEGALE :**  
**TYPE:** Numérique  
**LONGUEUR:** 7  
**PRESENCE:** Obligatoire si le travailleur concerné travaille à temps partiel ou, indépendamment du fait que le travailleur est occupé à temps plein ou à temps partiel, s'il s'agit d'un travailleur saisonnier, intérimaire, temporaire, d'un travailleur à domicile, d'un travailleur en interruption partielle de la carrière professionnelle, d'un travailleur ayant repris le travail à temps partiel suite à l'avis du médecin conseil, d'un travailleur en prépension à mi-temps ou d'un travailleur avec des prestations réduites ou d'un parent d'accueil.

**FORMAT:**

**CODE ANOMALIE SUR ACCUSE DE RECEPTION :**

Intitulé anomalie	Code anomalie	Gravité
Non numérique	00064-002	B
Longueur incorrecte	00064-093	B
Non présent	00064-001	B
Pas dans le domaine de définition	00064-008	B

NUMERO DE ZONE : 00065	VERSION : 2007/4	DATE DE PUBLICATION : 29/11/2007
------------------------	------------------	----------------------------------

**NOMBRE DE MINUTES DE VOL**  
**(Label XML : FlightNbrMinutes)**

**BLOC FONCTIONNEL :** Prestation de l'occupation ligne travailleur  
**Code(s):** 90018  
**Label(s) xml:** Service

**DESCRIPTION :** Cette zone, destinée essentiellement aux compagnies aériennes, permet d'indiquer le nombre de minutes de vol qu'un travailleur, employé à bord d'un avion, a réellement presté pendant l'occupation déclarée.  
Le nombre de minutes de vol doit également être déclaré pour les pilotes militaires.

**DOMAINE DE DEFINITION :** Nombre entier et élément de [0; 9999999].

**REFERENCE LEGALE :**

**TYPE:** Numérique  
**LONGUEUR:** 7  
**PRESENCE:** Facultative  
**FORMAT:**

**CODE ANOMALIE SUR ACCUSE DE RECEPTION :**

Intitulé anomalie	Code anomalie	Gravité
Non numérique	00065-002	B
Longueur incorrecte	00065-093	B
Pas dans le domaine de définition	00065-008	B
Non admis	00065-146	B

NUMERO DE ZONE : 00066	VERSION : 2007/4	DATE DE PUBLICATION : 29/11/2007
------------------------	------------------	----------------------------------

**NUMÉRO DE LIGNE RÉMUNÉRATION**  
(Label XML : RemunSequenceNbr)

**BLOC FONCTIONNEL :** Rémunération de l'occupation ligne travailleur  
**Code(s):** 90019  
**Label(s) xml:** Remun

**DESCRIPTION:** Numéro de suite des rémunérations au sein d'une occupation ligne travailleur.  
Ce numéro doit être unique au sein d'une occupation ligne travailleur.

**DOMAINE DE DEFINITION :** Nombre entier positif et élément de [1;99].

**REFERENCE LEGALE :**

**TYPE:** Numérique  
**LONGUEUR:** 2  
**PRESENCE:** Indispensable  
**FORMAT:**

**CODE ANOMALIE SUR ACCUSE DE RECEPTION :**

Intitulé anomalie	Code anomalie	Gravité
Non présent	00066-001	B
Non numérique	00066-002	B
Longueur incorrecte	00066-093	B
Pas dans le domaine de définition	00066-008	B
Trop d'occurrences avec les mêmes identifiants	00066-006	NP

NUMERO DE ZONE : 00067	VERSION : 2007/4	DATE DE PUBLICATION : 29/11/2007
------------------------	------------------	----------------------------------

**CODE RÉMUNÉRATION**  
(Label XML : RemunCode)

**BLOC FONCTIONNEL :** Rémunération de l'occupation ligne travailleur  
**Code(s):** 90019  
**Label(s) xml:** Remun

**DESCRIPTION :** Code permettant de déterminer le type de donnée salariale déclarée pour l'occupation du travailleur concerné.

**DOMAINE DE DEFINITION :** Voir Annexe 7 - Codification des rémunérations.  
 Pour l'ONSS, seuls les codes rémunérations présentant la valeur "YES" dans la colonne DmfA sont autorisés.  
 Pour l'ONSSAPL voir annexe 32 : Codification des rémunérations APL.

**REFERENCE LEGALE :**

**TYPE:** Numérique  
**LONGUEUR:** 3  
**PRESENCE:** Indispensable  
**FORMAT:**

**CODE ANOMALIE SUR ACCUSE DE RECEPTION :**

Intitulé anomalie	Code anomalie	Gravité
Non présent	00067-001	B
Non numérique	00067-002	B
Longueur incorrecte	00067-093	B
Pas dans le domaine de définition	00067-008	NP
Incompatibilité code travailleur	00067-030	NP
Incompatibilité catégorie employeur	00067-025	NP
Incompatibilité catégorie employeur / code travailleur	00067-085	NP
Incompatibilité avec le statut du travailleur	00067-212	NP
Non admis	00067-146	NP
Indemnité à déclarer dans le trimestre où le salaire de base a été déclaré	00067-259	NP
Combinaison codes rémunération invalide	00067-213	NP

NUMERO DE ZONE : 00068	VERSION : 2007/4	DATE DE PUBLICATION : 29/11/2007
------------------------	------------------	----------------------------------

**FRÉQUENCE EN MOIS DE PAIEMENT DE LA PRIME**  
(Label XML : BonusPaymentFrequency)

**BLOC FONCTIONNEL :** Rémunération de l'occupation ligne travailleur  
**Code(s):** 90019  
**Label(s) xml:** Remun

**DESCRIPTION:** Fréquence utilisant le mois comme unité de mesure.  
Exemples :  
Une fois par mois = 1  
Une fois par an = 12  
Tous les deux ans = 24  
Non périodique = 0

**DOMAINE DE DEFINITION :** Nombre entier et élément de [0; 99].

**REFERENCE LEGALE :**  
**TYPE:** Numérique  
**LONGUEUR:** 2  
**PRESENCE:** Obligatoire si il s'agit d'une prime.  
**FORMAT:**

**CODE ANOMALIE SUR ACCUSE DE RECEPTION :**

Intitulé anomalie	Code anomalie	Gravité
Non numérique	00068-002	B
Longueur incorrecte	00068-093	B
Pas dans le domaine de définition	00068-008	B
Non présent	00068-001	NP
Incompatibilité code rémunération	00068-029	NP

NUMERO DE ZONE : 00069	VERSION : 2007/4	DATE DE PUBLICATION : 29/11/2007
------------------------	------------------	----------------------------------

**POURCENTAGE DE LA RÉMUNÉRATION SUR BASE ANNUELLE**  
(Label XML : **PercentagePaid**)

**BLOC FONCTIONNEL :** Rémunération de l'occupation ligne travailleur  
**Code(s):** 90019  
**Label(s) xml:** Remun

**DESCRIPTION:** Ce pourcentage doit être déclaré lorsque la réduction de la durée du travail est introduite au moyen de l'octroi d'une rémunération horaire majorée et d'un repos compensatoire non rémunéré.  
Il s'agit du pourcentage (exprimé en centièmes de pourcents) sur base annuelle correspondant au rapport entre le nombre de jours pour lesquels une rémunération a été payée et les jours effectifs déclarés. Le nombre de jours pour lesquels une rémunération a été payée correspond au nombre de jours effectifs déclarés auxquels on ajoute le nombre de jours de repos compensatoire dans le cadre d'une réduction du temps de travail.

**DOMAINE DE DEFINITION :** [0;99999].  
Attention : Le pourcentage est exprimé en centième de pourcents.  
Exemples : . 104,80% est exprimé sous la forme : 10480  
. 106% est exprimé sous la forme : 10600

**REFERENCE LEGALE :**  
**TYPE:** Numérique  
**LONGUEUR:** 5  
**PRESENCE:** Facultative  
**FORMAT:**

**CODE ANOMALIE SUR ACCUSE DE RECEPTION :**

Intitulé anomalie	Code anomalie	Gravité
Non numérique	00069-002	B
Longueur incorrecte	00069-093	B
Pas dans le domaine de définition	00069-008	B
Non admis	00069-146	NP
Incompatibilité code rémunération	00069-029	NP

NUMERO DE ZONE: 00070	VERSION: 2007/4	DATE DE PUBLICATION: 29/11/2007
-----------------------	-----------------	---------------------------------

**RÉMUNÉRATION**  
(Label XML : RemunAmount)

**BLOC FONCTIONNEL:** Rémunération de l'occupation ligne travailleur  
**Code(s):** 90019  
**Label(s) xml:** Remun

**DESCRIPTION:** Total des rémunérations correspondant au type de rémunération (code rémunération éventuellement en combinaison avec la fréquence en mois de paiement de la prime ou le pourcentage de la rémunération sur base annuelle) pour l'occupation du travailleur.

**DOMAINE DE DEFINITION:** Nombre entier et élément de [1; 99999999999].

**REFERENCE LEGALE:**

**TYPE:** Numérique  
**LONGUEUR:** 11  
**PRESENCE:** Indispensable  
**FORMAT:**

*"Code anomalie sur accusé de réception" est modifié:*

**CODE ANOMALIE SUR ACCUSE DE RECEPTION :**

Intitulé anomalie	Code anomalie	Gravité
Non présent	00070-001	B
Non numérique	00070-002	B
Longueur incorrecte	00070-093	B
Pas dans le domaine de définition	00070-008	B
Montant calculé différent du montant déclaré	00070-044	NP
Incompatibilité code rémunération	00070-029	NP

NUMERO DE ZONE: 00517	VERSION: 2007/4	DATE DE PUBLICATION : 29/11/2007
-----------------------	-----------------	----------------------------------

**RUE**  
**(Label XML : Street)**

**BLOC FONCTIONNEL:** Adresse  
**Code(s):** 90022  
**Label(s) xml:** Address

**DESCRIPTION:** Voie publique.

**DOMAINE DE DEFINITION :**

**REFERENCE LEGALE:**  
**TYPE:** Alphanumérique  
**LONGUEUR:** 42  
**PRESENCE:** Indispensable  
**FORMAT:**

**CODE ANOMALIE SUR ACCUSE DE RECEPTION :**

	Intitulé anomalie	Code anomalie	Gravité
Non présent		00517-001	B
Longueur incorrecte		00517-093	B



NUMERO DE ZONE : 00518	VERSION : 2007/4	DATE DE PUBLICATION : 29/11/2007
------------------------	------------------	----------------------------------

**NUMÉRO DE L'ADRESSE**  
(Label XML : HouseNbr)

**BLOC FONCTIONNEL :** Adresse  
**Code(s) :** 90022  
**Label(s) xml :** Address

**DESCRIPTION :**

**DOMAINE DE DEFINITION :**

**REFERENCE LEGALE :**

**TYPE :** Alphanumérique  
**LONGUEUR :** 10  
**PRESENCE :** Indispensable  
**FORMAT :**

**CODE ANOMALIE SUR ACCUSE DE RECEPTION :**

Intitulé anomalie	Code anomalie	Gravité
Non présent	00518-001	B
Longueur incorrecte	00518-093	B

NUMERO DE ZONE : 00519	VERSION : 2007/4	DATE DE PUBLICATION : 29/11/2007
------------------------	------------------	----------------------------------

**BOÎTE AUX LETTRES**  
(Label XML : PostBox)

**BLOC FONCTIONNEL :** Adresse  
**Code(s):** 90022  
**Label(s) xml:** Address

**DESCRIPTION :** Numéro de boîte aux lettres.

**DOMAINE DE DEFINITION :**

**REFERENCE LEGALE :**

**TYPE:** Alphanumérique  
**LONGUEUR:** 4  
**PRESENCE:** Facultative  
**FORMAT:**

**CODE ANOMALIE SUR ACCUSE DE RECEPTION :**

	Intitulé anomalie	Code anomalie	Gravité
	Longueur incorrecte	00519-093	B

NUMERO DE ZONE : 00520	VERSION : 2007/4	DATE DE PUBLICATION : 29/11/2007
------------------------	------------------	----------------------------------

**CODE POSTAL**  
(Label XML : ZIPCode)

**BLOC FONCTIONNEL :** Adresse  
**Code(s) :** 90022  
**Label(s) xml :** Address

**DESCRIPTION :** Numéro postal d'une commune.

**DOMAINE DE DEFINITION :**

**REFERENCE LEGALE :**

**TYPE :** Alphanumérique  
**LONGUEUR :** 9  
**PRESENCE :** Indispensable  
**FORMAT :**

**CODE ANOMALIE SUR ACCUSE DE RECEPTION :**

Intitulé anomalie	Code anomalie	Gravité
Non présent	00520-001	B
Longueur incorrecte	00520-093	B
Pas dans le domaine de définition	00520-008	B

NUMERO DE ZONE : 00522	VERSION : 2007/4	DATE DE PUBLICATION : 29/11/2007
------------------------	------------------	----------------------------------

**COMMUNE**  
**(Label XML : City)**

**BLOC FONCTIONNEL :** Adresse  
**Code(s) :** 90022  
**Label(s) xml :** Address

**DESCRIPTION :** Nom d'une commune.

**DOMAINE DE DEFINITION :**

**REFERENCE LEGALE :**  
**TYPE :** Alphanumérique  
**LONGUEUR :** 40  
**PRESENCE :** Indispensable  
**FORMAT :**

**CODE ANOMALIE SUR ACCUSE DE RECEPTION :**

Intitulé anomalie	Code anomalie	Gravité
Non présent	00522-001	B
Longueur incorrecte	00522-093	B
Incompatibilité code postal - commune	00522-160	B

NUMERO DE ZONE : 00523	VERSION : 2007/4	DATE DE PUBLICATION : 29/11/2007
------------------------	------------------	----------------------------------

**CODE PAYS**  
(Label XML : Country)

**BLOC FONCTIONNEL :** Adresse  
**Code(s) :** 90022  
**Label(s) xml :** Address

**DESCRIPTION :** Code permettant d'identifier un pays.

**DOMAINE DE DEFINITION :** Voir Annexe 5 - Liste des codes pays.

**REFERENCE LEGALE :**

**TYPE :** Numérique  
**LONGUEUR :** 5  
**PRESENCE :** Indispensable  
**FORMAT :**

**CODE ANOMALIE SUR ACCUSE DE RECEPTION :**

Intitulé anomalie	Code anomalie	Gravité
Non présent	00523-001	B
Non numérique	00523-002	B
Longueur incorrecte	00523-093	B
Pas dans le domaine de définition	00523-008	B

NUMERO DE ZONE : 00189	VERSION : 2007/4	DATE DE PUBLICATION : 29/11/2007
------------------------	------------------	----------------------------------

**UNITÉ DE TEMPS DE LA RÉMUNÉRATION**  
(Label XML : RemunerationTimeUnit)

**BLOC FONCTIONNEL :** Base calcul indemnités/allocations  
**Code(s):** 90032  
**Label(s) xml:** CalculationBaseAllowance

**DESCRIPTION:** Code indiquant une unité de temps.  
Code indiquant l'unité de temps en vue de la détermination de la rémunération journalière moyenne.

**DOMAINE DE DEFINITION :** 1 = heure  
2 = jour  
3 = semaine  
4 = mois  
5 = trimestre  
6 = année

Si la déclaration concerne l'enseignement (identification du risque = 003), cette zone doit mentionner la valeur "4" (= mois).

**REFERENCE LEGALE :**

**TYPE:** Numérique  
**LONGUEUR:** 1  
**PRESENCE:** Indispensable  
**FORMAT:**

**CODE ANOMALIE SUR ACCUSE DE RECEPTION :**

Intitulé anomalie	Code anomalie	Gravité
Non présent	00189-001	B
Non numérique	00189-002	B
Pas dans le domaine de définition	00189-008	B
Longueur incorrecte	00189-093	B

NUMERO DE ZONE: 00190	VERSION: 2007/4	DATE DE PUBLICATION: 29/11/2007
-----------------------	-----------------	---------------------------------

**CYCLE**  
**(Label XML : Cycle)**

**BLOC FONCTIONNEL:** Base calcul indemnités/allocations  
**Code(s):** 90032

**DESCRIPTION:** **Label(s) xml:** CalculationBaseAllowance  
Nombre qui indique une période clôturée, exprimée en un nombre d'unités de temps, en vue du calcul de la rémunération journalière moyenne pour un travailleur qui a une rémunération variable ; cette zone n'est dès lors pas remplie pour les travailleurs qui ont une rémunération fixe.  
Pour les travailleurs qui ont une rémunération variable, l'unité de temps doit être la semaine, le mois, le trimestre ou l'année.  
Si la déclaration concerne l'enseignement (identification du risque = 003), cette zone ne doit pas apparaître.

**DOMAINE DE DEFINITION:** Nombre entier et élément de [1; 52].

**REFERENCE LEGALE:**

**TYPE:** Numérique

**LONGUEUR:** 2

**PRESENCE:** Obligatoire si la rémunération du travailleur est variable.

**FORMAT:**

**CODE ANOMALIE SUR ACCUSE DE RECEPTION :**

Intitulé anomalie	Code anomalie	Gravité
Non numérique	00190-002	B
Longueur incorrecte	00190-093	B
Pas dans le domaine de définition	00190-008	B
Incompatibilité unité de temps	00190-063	B
Interdit	00190-005	B

NUMERO DE ZONE: 00191	VERSION: 2007/4	DATE DE PUBLICATION: 29/11/2007
-----------------------	-----------------	---------------------------------

**MONTANT DE BASE DE LA RÉMUNÉRATION**  
(Label XML : RemunerationBasisAmount)

**BLOC FONCTIONNEL :** Base calcul indemnités/allocations  
**Code(s):** 90032  
**Label(s) xml:** CalculationBaseAllowance

**DESCRIPTION:** Le total des montants ou avantages correspondant suivant le cas, à l'unité de temps ou à l'unité de temps et au cycle, exprimé en cents, auquel peut prétendre le travailleur en exécution de son contrat de travail et sur lequel des retenues sont dues pour la sécurité sociale, à l'exclusion de la rémunération portant sur les heures supplémentaires définies à l'article 29 de la loi sur le travail du 16 mars 1971, du pécule de vacances double et complémentaire et de la prime de fin d'année. Si la déclaration concerne l'enseignement (identification du risque = 003), vous introduisez le salaire mensuel brut indexé, y compris l'allocation de foyer et de résidence. En cas de mission incomplète, vous introduisez le salaire mensuel brut indexé à temps partiel.

**DOMAINE DE DEFINITION :** Un nombre composé de maximum 10 chiffres en cents.  
Nombre entier et élément de [1;9999999999].

**REFERENCE LEGALE :**

**TYPE:** Numérique

**LONGUEUR:** 10

**PRESENCE:** Obligatoire si l'unité de temps de la rémunération est le jour, la semaine, le mois, le trimestre ou l'année.

**FORMAT:**

**CODE ANOMALIE SUR ACCUSE DE RECEPTION :**

Intitulé anomalie	Code anomalie	Gravité
Non présent	00191-001	B
Non numérique	00191-002	B
Interdit	00191-005	B
Pas dans le domaine de définition	00191-008	B
Longueur incorrecte	00191-093	B



NUMERO DE ZONE: 00192	VERSION: 2007/4	DATE DE PUBLICATION: 29/11/2007
-----------------------	-----------------	---------------------------------

**MONTANT DE BASE DE LA RÉMUNÉRATION POUR LES TRAVAILLEURS PAYÉS À L 'HEURE**  
**(Label XML : PieceTaskServicesCommissionRemunerationBasisAmount )**

**BLOC FONCTIONNEL:** Base calcul indemnités/allocations  
**Code(s):** 90032  
**Label(s) xml:** CalculationBaseAllowance

**DESCRIPTION:** Le total des montants ou avantages correspondant à l'unité de temps 1 (= l'heure), exprimé en centièmes de cents, auquel peut prétendre le travailleur en exécution de son contrat de travail et sur lequel des retenues sont dues pour la sécurité sociale, à l'exclusion de la rémunération portant sur les heures supplémentaires définies à l'article 29 de la loi sur le travail du 16 mars 1971, du pécule de vacances double et complémentaire et de la prime de fin d'année.

**DOMAINE DE DEFINITION:** Un nombre composé de maximum 10 chiffres en centième de cents.  
 Nombre entier et élément de [1;9999999999].

**REFERENCE LEGALE:**  
**TYPE:** Numérique  
**LONGUEUR:** 10  
**PRESENCE:** Obligatoire si l'unité de temps de la rémunération est l'heure.  
**FORMAT:**

**CODE ANOMALIE SUR ACCUSE DE RECEPTION :**

Intitulé anomalie	Code anomalie	Gravité
Non présent	00192-001	B
Non numérique	00192-002	B
Interdit	00192-005	B
Pas dans le domaine de définition	00192-008	B
Longueur incorrecte	00192-093	B

NUMERO DE ZONE: 00126	VERSION: 2007/4	DATE DE PUBLICATION: 29/11/2007
-----------------------	-----------------	---------------------------------

**ZONE TEXTE LIBRE**  
**(Label XML : CommentOfDeclaration)**

**BLOC FONCTIONNEL:**            Commentaire déclaration

**Code(s):** 90036

**Label(s) xml:** CommentDeclaration

**DESCRIPTION:**                Cette zone permet de joindre toute information nécessaire pour ce formulaire.

**DOMAINE DE DEFINITION :**

**REFERENCE LEGALE :**

**TYPE:**                            Alphanumérique

**LONGUEUR:**                    200

**PRESENCE:**                    Indispensable

**FORMAT:**

**CODE ANOMALIE SUR ACCUSE DE RECEPTION :**

Intitulé anomalie	Code anomalie	Gravité
Non présent	00126-001	B
Invalidé	00126-003	B
Longueur incorrecte	00126-093	B

NUMERO DE ZONE: 00103	VERSION: 2007/4	DATE DE PUBLICATION: 29/11/2007
-----------------------	-----------------	---------------------------------

**ZONE COMMENTAIRE RELATIVE À LA GRILLE DE TRAVAIL**  
**(Label XML : CommentAboutWorkSchedule)**

**BLOC FONCTIONNEL:**

Commentaire grille de travail

**Code(s):** 90037

**DESCRIPTION:**

**Label(s) xml:** CommentWorkGrid

Description du cycle d'occupation.

Cette zone de commentaire permet à l'employeur de décrire le régime de travail en l'absence de précisions suffisantes dans la grille T. L'employeur est tenu d'y consigner tous les éléments en sa possession, tels que le nombre de semaines du cycle, le nombre de jours prestés par semaine ainsi que toute autre précision susceptible de guider les institutions du secteur du chômage dans le cadre de leurs missions.

**DOMAINE DE DEFINITION:**

texte libre

**REFERENCE LEGALE:**

**TYPE:**

Alphanumérique

**LONGUEUR:**

200

**PRESENCE:**

Indispensable

**FORMAT:**

**CODE ANOMALIE SUR ACCUSE DE RECEPTION :**

	Intitulé anomalie	Code anomalie	Gravité
Non présent		00103-001	B
Longueur incorrecte		00103-093	B

NUMERO DE ZONE: 00193	VERSION: 2007/4	DATE DE PUBLICATION: 29/11/2007
-----------------------	-----------------	---------------------------------

**JOUR(S) AVEC DROIT À UNE RÉMUNÉRATION À LA SUITE DE REPOS COMPENSATOIRE OU D 'HEURES SUPPLÉMENTAIRES**

**(Label XML : CompensatoryRecoveryServiceDay )**

**BLOC FONCTIONNEL :** Déclaration fin contrat ou prépension à temps plein  
**Code(s):** 90046  
**Label(s) xml:** DclEndContractOrFTEarlyPension

**DESCRIPTION:** Il s'agit du(des) jour(s), situé(s) après la fin du contrat de travail ou après la période couverte par l'indemnité de rupture, donnant droit à une rémunération à la suite de repos compensatoires (rémunérés ou non) ou d'heures supplémentaires.

**DOMAINE DE DEFINITION :** Nombre entier et élément de [0; 99].

**REFERENCE LEGALE :**

**TYPE:** Numérique

**LONGUEUR:** 2

**PRESENCE:** Obligatoire si l'identification du risque est "001" ou "002".

**FORMAT:**

**CODE ANOMALIE SUR ACCUSE DE RECEPTION :**

Intitulé anomalie	Code anomalie	Gravité
Non présent	00193-001	B
Non numérique	00193-002	B
Interdit	00193-005	B
Pas dans le domaine de définition	00193-008	B
Longueur incorrecte	00193-093	B

NUMERO DE ZONE: 00110	VERSION: 2007/4	DATE DE PUBLICATION: 29/11/2007
-----------------------	-----------------	---------------------------------

**STATUT DE L'ATTESTATION**  
(Label XML : AttestationStatus)

**BLOC FONCTIONNEL:** Formulaire; Données Dimona  
**Code(s):** 90059; 90344  
**Label(s) xml:** Form; DimonaData

**DESCRIPTION:**

**DOMAINE DE DEFINITION:** 0 = Original  
1 = Modification  
2 = Duplicata  
3 = Annulation  
4 = Révision  
5 = Rappel  
6 = Clôture  
7 = Modification de l'original version papier  
Dans le cadre du BF Données Dimona, les valeurs permises sont "1", "6".  
Dans le cadre du BF Formulaire, les valeurs permises sont "0", "1", "3", "7"

**REFERENCE LEGALE:**

**TYPE:** Numérique  
**LONGUEUR:** 1  
**PRESENCE:** Indispensable  
**FORMAT:**

**CODE ANOMALIE SUR ACCUSE DE RECEPTION :**

Intitulé anomalie	Code anomalie	Gravité
Non présent	00110-001	B
Non numérique	00110-002	B
Longueur incorrecte	00110-093	B
Pas dans le domaine de définition	00110-008	B

NUMERO DE ZONE : 00218	VERSION : 2007/4	DATE DE PUBLICATION : 29/11/2007
------------------------	------------------	----------------------------------

**DATE DE CRÉATION DU FORMULAIRE**  
(Label XML : FormCreationDate)

**BLOC FONCTIONNEL :** Formulaire  
**Code(s):** 90059  
**Label(s) xml:** Form

**DESCRIPTION :**  
Date à laquelle le formulaire est créé.

**DOMAINE DE DEFINITION :**  
AAAA est un élément de [année en cours -1 ; année en cours] ;  
La date ne peut pas se trouver dans le futur.  
La date est égale ou postérieure à la date de production.

**REFERENCE LEGALE :**

**TYPE :** Alphanumérique  
**LONGUEUR :** 10  
**PRESENCE :** Indispensable  
**FORMAT :** AAAA-MM-JJ  
· AAAA est l'année  
· MM est le mois  
· JJ est le jour

**CODE ANOMALIE SUR ACCUSE DE RECEPTION :**

Intitulé anomalie	Code anomalie	Gravité
Non présent	00218-001	B
Invalide	00218-003	B
Pas dans le domaine de définition	00218-008	B

NUMERO DE ZONE : 00296	VERSION : 2007/4	DATE DE PUBLICATION : 29/11/2007
------------------------	------------------	----------------------------------

**IDENTIFICATION DU FORMULAIRE**  
(Label XML : Identification)

**BLOC FONCTIONNEL :** Formulaire  
**Code(s):** 90059  
**Label(s) xml:** Form  
**DESCRIPTION :** Zone qui décrit la teneur d'un formulaire.

**DOMAINE DE DEFINITION :** Voir annexe 11 - Identification du formulaire.

Cette zone doit avoir comme valeur "WECH001" (= Chômage scénario 1 - Déclaration de fin de contrat de travail ou de prépension à temps plein).

**REFERENCE LEGALE :**

**TYPE:** Alphanumérique  
**LONGUEUR:** 7  
**PRESENCE:** Indispensable  
**FORMAT:**

**CODE ANOMALIE SUR ACCUSE DE RECEPTION :**

Intitulé anomalie	Code anomalie	Gravité
Non présent	00296-001	B
Longueur incorrecte	00296-093	B
Pas dans le domaine de définition	00296-008	B

NUMERO DE ZONE : 00297	VERSION : 2007/4	DATE DE PUBLICATION : 29/11/2007
------------------------	------------------	----------------------------------

**TYPE DU FORMULAIRE**  
**(Label XML : TypeForm)**

**BLOC FONCTIONNEL :**

Formulaire

**Code(s):** 90059

**Label(s) xml:** Form

**DESCRIPTION :**

Le type indique la nature du formulaire électronique.

**DOMAINE DE DEFINITION :**

RE = REQUEST - le formulaire contient une demande de renseignements

PA = PROVISIONAL ANSWER - le formulaire contient une réponse provisoire à une demande de renseignements ou à une communication de renseignements

FA = FINAL ANSWER - le formulaire contient une réponse définitive à une demande de renseignements ou à une communication de renseignements

SU = SUBMISSION - le formulaire communique des renseignements

Cette zone doit avoir comme valeur "SU".

**REFERENCE LEGALE :**

**TYPE:**

Alphanumérique

**LONGUEUR:**

2

**PRESENCE:**

Indispensable

**FORMAT:**

**CODE ANOMALIE SUR ACCUSE DE RECEPTION :**

Intitulé anomalie	Code anomalie	Gravité
Non présent	00297-001	B
Longueur incorrecte	00297-093	B
Pas dans le domaine de définition	00297-008	B



NUMERO DE ZONE : 00299	VERSION : 2007/4	DATE DE PUBLICATION : 29/11/2007
------------------------	------------------	----------------------------------

**HEURE PRÉCISE DE CRÉATION DU FORMULAIRE**  
(Label XML : FormCreationHour)

**BLOC FONCTIONNEL :** Formulaire  
**Code(s):** 90059  
**Label(s) xml:** Form

**DESCRIPTION:** Moment précis, exprimé en heures, minutes, secondes et millièmes de secondes.

**DOMAINE DE DEFINITION :** HH est un élément de [00;23]  
MM est un élément de [00;59]  
SS est un élément de [00;59]  
SSS un élément de [000;999]

**REFERENCE LEGALE :**

**TYPE:** Alphanumérique  
**LONGUEUR:** 12  
**PRESENCE:** Indispensable  
**FORMAT:** HH:MM:SS.SSS  
. HH sont les heures  
. MM sont les minutes  
. SS sont les secondes  
. SSS sont les millièmes de secondes

**CODE ANOMALIE SUR ACCUSE DE RECEPTION :**

Intitulé anomalie	Code anomalie	Gravité
Non présent	00299-001	B
Invalide	00299-003	B
Pas dans le domaine de définition	00299-008	B
Longueur incorrecte	00299-093	B

NUMERO DE ZONE : 00430	VERSION : 2007/4	DATE DE PUBLICATION : 29/11/2007
------------------------	------------------	----------------------------------

**IDENTIFICATION DU RISQUE**  
(Label XML : IdentificationOfRisk)

**BLOC FONCTIONNEL :** Identification du risque  
**Code(s):** 90064  
**Label(s) xml:** RiskIdentification

**DESCRIPTION :** Identifie le risque.

**DOMAINE DE DEFINITION :** Voir annexe 12 - Identification du risque.

Cette zone doit avoir comme valeur soit  
"001" (= Déclaration de fin de contrat de travail).  
"002" (= Déclaration de fin de contrat de travail dans le cadre de la prépension à temps plein).  
"003" (= Déclaration de fin de contrat de travail dans l'enseignement).  
"004" (= Preuve de travail).

**REFERENCE LEGALE :**

**TYPE:** Numérique  
**LONGUEUR:** 3  
**PRESENCE:** Indispensable  
**FORMAT:**

**CODE ANOMALIE SUR ACCUSE DE RECEPTION :**

Intitulé anomalie	Code anomalie	Gravité
Non présent	00430-001	B
Non numérique	00430-002	B
Longueur incorrecte	00430-093	B
Pas dans le domaine de définition	00430-008	B

NUMERO DE ZONE: 00101	VERSION: 2007/4	DATE DE PUBLICATION : 29/11/2007
-----------------------	-----------------	----------------------------------

**INDICATION DES JOURS RELATIFS À LA GRILLE DE TRAVAIL**  
**(Label XML : DaysIndicatorAboutWorkSchedule)**

**BLOC FONCTIONNEL :** Indication jours et heures  
**Code(s):** 90065

**DESCRIPTION :** **Label(s) xml:** IndicationDaysAndHours  
Codes indiquant les jours relatifs à la grille de travail.

**DOMAINE DE DEFINITION :** Voir annexe 34 : Jours relatifs à la grille de travail  
Si l'horaire de travail est communiqué, il doit obligatoirement avoir la forme d'exactement 1, 2, 3 ou 4 semaines.  
Les indications des jours autorisées en cas d'horaire de 1, 2, 3 ou 4 semaines peuvent être retrouvées dans l'annexe précitée.

**REFERENCE LEGALE :**

**TYPE:** Numérique

**LONGUEUR:** 2

**PRESENCE:** Indispensable

**FORMAT:**

**CODE ANOMALIE SUR ACCUSE DE RECEPTION :**

Intitulé anomalie	Code anomalie	Gravité
Non présent	00101-001	B
Non numérique	00101-002	B
Pas dans le domaine de définition	00101-008	B
Longueur incorrecte	00101-093	B

NUMERO DE ZONE : 00102	VERSION : 2007/4	DATE DE PUBLICATION : 29/11/2007
------------------------	------------------	----------------------------------

**NOMBRE D'HEURES RELATIVES À LA GRILLE DE TRAVAIL**  
 (Label XML : HoursNumberAboutWorkSchedule)

**BLOC FONCTIONNEL :** Indication jours et heures  
**Code(s):** 90065

**DESCRIPTION :** **Label(s) xml:** IndicationDaysAndHours  
 Nombre d'heures par jour relatives à la grille de travail.

**DOMAINE DE DEFINITION :** Nombre entier et élément de [0; 1400].  
 Attention : les heures sont exprimées en centièmes d'heures.  
 Exemple : 7 heures 40 est exprimé sous la forme : 766.

**REFERENCE LEGALE :**

**TYPE:** Numérique

**LONGUEUR:** 4

**PRESENCE:** Indispensable

**FORMAT:**

**CODE ANOMALIE SUR ACCUSE DE RECEPTION :**

Intitulé anomalie	Code anomalie	Gravité
Non présent	00102-001	B
Non numérique	00102-002	B
Pas dans le domaine de définition	00102-008	B
Longueur incorrecte	00102-093	B

NUMERO DE ZONE: 00221	VERSION: 2007/4	DATE DE PUBLICATION: 29/11/2007
-----------------------	-----------------	---------------------------------

**TYPE DE LA RÉFÉRENCE**  
(Label XML : ReferenceType)

**BLOC FONCTIONNEL:** Référence  
**Code(s):** 90082  
**Label(s) xml:** Reference

**DESCRIPTION:** Indique sur quoi porte la référence (00222 Numéro de référence) : sur cette déclaration, sur une déclaration qui est apparentée à cette déclaration ou sur un ensemble de déclarations (= un dossier) auquel appartient cette déclaration.

**DOMAINE DE DEFINITION:**

- 1 = la référence porte sur ce formulaire
- 2 = la référence est un numéro de dossier et porte sur le dossier (= ensemble de déclarations) auquel appartient cette déclaration
- 3 = la référence porte sur un formulaire précédemment échangé et qui est en rapport avec le présent formulaire, par exemple : la référence porte sur la déclaration qui doit être annulée par cette déclaration, ou sur la déclaration qui doit être remplacée par cette déclaration, ou sur la déclaration qui fait l'objet de modifications, ou sur la déclaration qui est à l'origine de la création de ce formulaire...
- 4 = la référence porte sur une déclaration dans un autre scénario qui est apparentée à cette déclaration
- 5 = la référence porte sur une demande
- 6 = la référence porte sur une déclaration refusée

Cette zone doit avoir comme valeur "1" ou "3".

**REFERENCE LEGALE:**

**TYPE:** Numérique  
**LONGUEUR:** 1  
**PRESENCE:** Indispensable  
**FORMAT:**

**CODE ANOMALIE SUR ACCUSE DE RECEPTION :**

Intitulé anomalie	Code anomalie	Gravité
Non présent	00221-001	B
Non numérique	00221-002	B
Longueur incorrecte	00221-093	B
Pas dans le domaine de définition	00221-008	B

NUMERO DE ZONE : 00222	VERSION : 2007/4	DATE DE PUBLICATION : 29/11/2007
------------------------	------------------	----------------------------------

**NUMÉRO DE RÉFÉRENCE**  
(Label XML : ReferenceNbr)

**BLOC FONCTIONNEL :** Référence  
**Code(s) :** 90082  
**Label(s) xml :** Reference

**DESCRIPTION :** Le numéro de référence.

**DOMAINE DE DEFINITION :**

**REFERENCE LEGALE :**

**TYPE :** Alphanumérique  
**LONGUEUR :** 20  
**PRESENCE :** Indispensable  
**FORMAT :**

*"Code anomalie sur accusé de réception" est modifié:*

**CODE ANOMALIE SUR ACCUSE DE RECEPTION :**

Intitulé anomalie	Code anomalie	Gravité
Non présent	00222-001	B
Longueur incorrecte	00222-093	B
Nombre de contrôle invalide	00222-004	B
Incompatible avec le matricule et/ou le NISS	00222-207	B
Ne correspond pas à un formulaire accepté par ce secteur	00222-238	B
Incompatibilité avec le risque	00222-023	B

NUMERO DE ZONE : 00298	VERSION : 2007/4	DATE DE PUBLICATION : 29/11/2007
------------------------	------------------	----------------------------------

**ORIGINE DE LA RÉFÉRENCE**  
(Label XML : ReferenceOrigin)

**BLOC FONCTIONNEL :**

Référence  
Code(s) : 90082

**DESCRIPTION :**

Label(s) xml : Reference  
Valeur indiquant la source authentique d'un numéro de référence.

**DOMAINE DE DEFINITION :**

L'origine indique qui a créé la référence.  
1 = le numéro de référence est attribué par un déclarant (une entreprise, un secrétariat social, un bureau de soft, ...)  
2 = le numéro de ticket attribué par la Sécurité Sociale, identifiant de manière unique une déclaration  
3 = le numéro de référence est attribué par un secteur de la Sécurité Sociale

Cette zone doit avoir comme valeur "1" ou "2". Il est interdit d'avoir un code "2" si la valeur du statut de l'attestation est égale à "0".

**REFERENCE LEGALE :**

TYPE : Numérique  
LONGUEUR : 1  
PRESENCE : Indispensable  
FORMAT :

**CODE ANOMALIE SUR ACCUSE DE RECEPTION :**

Intitulé anomalie	Code anomalie	Gravité
Non présent	00298-001	B
Non numérique	00298-002	B
Longueur incorrecte	00298-093	B
Pas dans le domaine de définition	00298-008	B

NUMERO DE ZONE: 00194	VERSION: 2007/4	DATE DE PUBLICATION : 29/11/2007
-----------------------	-----------------	----------------------------------

**INDICATION DU SECTEUR DE VACANCES**  
(Label XML : HolidaySectorIndicator)

**BLOC FONCTIONNEL :** Secteur de vacances  
**Code(s):** 90083  
**Label(s) xml:** HolidaysSector  
**DESCRIPTION:** Indication du secteur de vacances (secteur public ou privé) qui s'applique au travailleur.

**DOMAINE DE DEFINITION :**  
1 = secteur privé  
2 = secteur public  
3 = pas de secteur applicable

**REFERENCE LEGALE :**  
**TYPE:** Numérique  
**LONGUEUR:** 1  
**PRESENCE:** Indispensable  
**FORMAT:**

**CODE ANOMALIE SUR ACCUSE DE RECEPTION :**

Intitulé anomalie	Code anomalie	Gravité
Non présent	00194-001	B
Non numérique	00194-002	B
Pas dans le domaine de définition	00194-008	B
Longueur incorrecte	00194-093	B



NUMERO DE ZONE: 00196	VERSION: 2007/4	DATE DE PUBLICATION : 29/11/2007
-----------------------	-----------------	----------------------------------

**CODE VACANCES**  
(Label XML : HolidayCode)

**BLOC FONCTIONNEL:** Détail vacances  
**Code(s):** 90089  
**Label(s) xml:** HolidayDetail  
**DESCRIPTION:** Code indiquant le type de vacances.

**DOMAINE DE DEFINITION:**

- 1 = vacances légales que le travailleur a prises
- 2 = vacances complémentaires que le travailleur a prises
- 3 = vacances prises en vertu d'une convention collective rendue obligatoire
- 4 = vacances légales auxquels le travailleur a droit
- 5 = vacances complémentaires auxquelles le travailleur a droit
- 6 = vacances auxquelles le travailleur a droit en vertu d'une convention collective rendue obligatoire
- 7 = heures de vacances prises dans les mois précédents de l'année civile
- 8 = vacances légales non prises par le travailleur
- 9 = vacances complémentaires non prises par le travailleur
- 10 = vacances en vertu d'une convention collective rendue obligatoire non prises par le travailleur

Cette zone doit avoir comme seule valeur 1 ("vacances légales que le travailleur a prises").  
Il s'agit dans ce cas des vacances légales que le travail a prises depuis le 1er janvier de l'année en cours.

**REFERENCE LEGALE:**  
**TYPE:** Numérique  
**LONGUEUR:** 2  
**PRESENCE:** Indispensable  
**FORMAT:**

**CODE ANOMALIE SUR ACCUSE DE RECEPTION :**

Intitulé anomalie	Code anomalie	Gravité
Non présent	00196-001	B
Non numérique	00196-002	B
Pas dans le domaine de définition	00196-008	B
Longueur incorrecte	00196-093	B

NUMERO DE ZONE: 00197	VERSION: 2007/4	DATE DE PUBLICATION : 29/11/2007
-----------------------	-----------------	----------------------------------

**NOMBRE DE JOURS (ARRONDIS AU DEMI-JOUR) DE VACANCES**  
(Label XML : HolidayDaysNumber)

**BLOC FONCTIONNEL :** Détail vacances  
**Code(s):** 90089  
**Label(s) xml:** HolidayDetail

**DESCRIPTION:** Zone indiquant le nombre de jours (arrondis au demi-jour) de vacances en fonction du code vacances.  
Il s'agit dans ce cas des jours (dans le régime 6 jours) de vacances légales annuelles payés que le travailleur a pris depuis le 1er janvier de l'année en cours.

**DOMAINE DE DEFINITION :** Nombre entier et élément de [0 ; 500].  
Pour ce risque vaut "Nombre entier et élément de [0 ; 240]"

**REFERENCE LEGALE :**

**TYPE:** Numérique

**LONGUEUR:** 3

**PRESENCE:** Obligatoire si Q/S = 1 et code vacances = 1.

**FORMAT:** XX0 ou XX5  
avec XX le nombre de jours de vacances  
exemple : 12 jours de vacances donnent 120

**CODE ANOMALIE SUR ACCUSE DE RECEPTION :**

Intitulé anomalie	Code anomalie	Gravité
Non présent	00197-001	B
Non numérique	00197-002	B
Invalide	00197-003	B
Interdit	00197-005	B
Pas dans le domaine de définition	00197-008	B
Longueur incorrecte	00197-093	B

NUMERO DE ZONE: 00198	VERSION: 2007/4	DATE DE PUBLICATION : 29/11/2007
-----------------------	-----------------	----------------------------------

**NOMBRE D'HEURES DE VACANCES**  
(Label XML : HolidayHoursNumber)

**BLOC FONCTIONNEL :** Détail vacances  
**Code(s):** 90089  
**Label(s) xml:** HolidayDetail

**DESCRIPTION:** Zone indiquant le nombre d'heures de vacances (exprimé en centièmes d'heures) en fonction du code vacances.  
Il s'agit dans ce cas des vacances légales que le travailleur a pris depuis le 1er janvier de l'année en cours.

**DOMAINE DE DEFINITION :** Nombre entier et élément de [0 ; 40000].  
Attention : les heures sont exprimées en centièmes d'heures.  
Exemples :  
. 38 heures 20 min. est exprimée sous la forme : 3833.  
. 38 heures est exprimée sous la forme : 3800.  
Pour ce risque vaut "Nombre entier et élément de [0 ; 16000]"

**REFERENCE LEGALE :**

**TYPE:** Numérique

**LONGUEUR:** 5

**PRESENCE:** Obligatoire si Q/S < 1 et code vacances = 1.

**FORMAT:**

**CODE ANOMALIE SUR ACCUSE DE RECEPTION :**

Intitulé anomalie	Code anomalie	Gravité
Non présent	00198-001	B
Non numérique	00198-002	B
Pas dans le domaine de définition	00198-008	B
Interdit	00198-005	B
Longueur incorrecte	00198-093	B

NUMERO DE ZONE : 00739	VERSION : 2007/4	DATE DE PUBLICATION : 29/11/2007
------------------------	------------------	----------------------------------

**INDICATION DU RÉGIME DE PRÉPENSION**  
(Label XML : RegimeIndicator)

**BLOC FONCTIONNEL :** Régime prépension  
**Code(s):** 90141  
**DESCRIPTION :** **Label(s) xml:** EarlyRetirementRegime  
Indique le cadre légal de la prépension.

**DOMAINE DE DEFINITION :**  
1 = CCT sectorielle  
2 = CCT d'entreprise  
3 = accord collectif  
4 = entreprise reconnue comme étant en difficultés ou en restructuration

**REFERENCE LEGALE :**  
**TYPE:** Numérique  
**LONGUEUR:** 1  
**PRESENCE:** Indispensable  
**FORMAT:**

**CODE ANOMALIE SUR ACCUSE DE RECEPTION :**

Intitulé anomalie	Code anomalie	Gravité
Non présent	00739-001	B
Non numérique	00739-002	B
Pas dans le domaine de définition	00739-008	B
Longueur incorrecte	00739-093	B

NUMERO DE ZONE: 00740	VERSION: 2007/4	DATE DE PUBLICATION: 29/11/2007
-----------------------	-----------------	---------------------------------

**NUMÉRO D'ENREGISTREMENT DE LA CCT**  
(Label XML : CLARegistrationNbr)

**BLOC FONCTIONNEL:** Régime prépension  
**Code(s):** 90141  
**Label(s) xml:** EarlyRetirementRegime

**DESCRIPTION:** Numéro sous lequel est enregistrée la CCT au greffe du Service des relations du travail collectives du SPF Emploi, Travail et Concertation sociale.  
 Au moyen du numéro d'enregistrement, les CCT sectorielles peuvent être consultées sur meta.fgov.be. Dans ce cas, le travailleur ne doit plus envoyer de copie de la CCT.

**DOMAINE DE DEFINITION:** Nombre entier de 5 positions.

**REFERENCE LEGALE:**

**TYPE:** Numérique  
**LONGUEUR:** 5  
**PRESENCE:** Facultative si Indication du régime de prépension ="1" (CCT sectorielle) ou "2" (CCT d'entreprise).  
 Interdite dans les autres cas.

**FORMAT:**

**CODE ANOMALIE SUR ACCUSE DE RECEPTION :**

Intitulé anomalie	Code anomalie	Gravité
Non numérique	00740-002	B
Invalide	00740-003	B
Interdit	00740-005	B
Longueur incorrecte	00740-093	B

NUMERO DE ZONE: 00741	VERSION: 2007/4	DATE DE PUBLICATION: 29/11/2007
-----------------------	-----------------	---------------------------------

**DATE D'APPROBATION (DANS LE CADRE DE LA PRÉPENSION )**  
**(Label XML : ERRegimeAgreementDate)**

**BLOC FONCTIONNEL:** Régime prépension  
**Code(s):** 90141  
**Label(s) xml:** EarlyRetirementRegime

**DESCRIPTION:**  
 La date à laquelle a été approuvé le régime de la prépension.  
 En cas de CCT sectorielle ou d'entreprise, il s'agit de la date de dépôt au greffe du Service des relations du travail collectives du SPF Emploi, Travail et Concertation sociale.  
 En cas d'accord collectif, il s'agit de la date d'approbation.  
 Dans le cas d'une entreprise reconnue comme étant en difficultés ou en restructuration, il s'agit de la date de cette décision.

**DOMAINE DE DEFINITION:**  
 Cette date ne peut pas être antérieure à 1990.

**REFERENCE LEGALE:**  
**TYPE:** Alphanumérique  
**LONGUEUR:** 10  
**PRESENCE:** Obligatoire si Indication du régime de prépension = "1" (CCT sectorielle) et que le numéro d'enregistrement de la CCT sectorielle n'est pas introduit ou si Indication du régime de prépension = "2" (CCT d'entreprise). Facultative dans les autres cas.

**FORMAT:**  
 AAAA-MM-JJ  
 · AAAA est l'année  
 · MM est le mois  
 · JJ est le jour

**CODE ANOMALIE SUR ACCUSE DE RECEPTION :**

Intitulé anomalie	Code anomalie	Gravité
Non présent	00741-001	B
Invalide	00741-003	B
Pas dans le domaine de définition	00741-008	B

NUMERO DE ZONE : 00742	VERSION : 2007/4	DATE DE PUBLICATION : 29/11/2007
------------------------	------------------	----------------------------------

**DATE DE DÉBUT DE LA DURÉE DE VALIDITÉ (DANS LE CADRE DE LA PRÉPENSION )**  
**(Label XML : ERRegimeDurationStartingDate )**

**BLOC FONCTIONNEL :** Régime prépension  
**Code(s):** 90141  
**Label(s) xml:** EarlyRetirementRegime

**DESCRIPTION:**  
 Le début de la durée de validité de la CCT sectorielle ou d'entreprise ou de la durée de la reconnaissance de l'entreprise comme étant en difficultés ou en restructuration.

**DOMAINE DE DEFINITION :**  
 Cette date ne peut pas est antérieure à 1990.

**REFERENCE LEGALE :**

**TYPE:** Alphanumérique  
**LONGUEUR:** 10  
**PRESENCE:** Obligatoire si Indication du régime de prépension = "1" (CCT sectorielle) et que le numéro d'enregistrement de la CCT sectorielle n'est pas introduit ou si Indication du régime de prépension = "2" (CCT d'entreprise). Facultative si Indication du régime de prépension = "4" (entreprise reconnue comme étant en difficultés ou en restructuration). Interdite si Indication du régime de prépension = "3".

**FORMAT:**  
 AAAA-MM-JJ  
 · AAAA est l'année  
 · MM est le mois  
 · JJ est le jour

**CODE ANOMALIE SUR ACCUSE DE RECEPTION :**

Intitulé anomalie	Code anomalie	Gravité
Non présent	00742-001	B
Invalide	00742-003	B
Interdit	00742-005	B
Pas dans le domaine de définition	00742-008	B

NUMERO DE ZONE: 00743	VERSION: 2007/4	DATE DE PUBLICATION: 29/11/2007
-----------------------	-----------------	---------------------------------

**DATE DE FIN DE LA DURÉE DE VALIDITÉ (DANS LE CADRE DE LA PRÉPENSION )**  
**(Label XML : ERRegimeDurationEndingDate)**

**BLOC FONCTIONNEL:** Régime prépension  
**Code(s):** 90141  
**Label(s) xml:** EarlyRetirementRegime

**DESCRIPTION:**  
 La fin de la durée de validité de la CCT sectorielle ou d'entreprise ou de la durée de la reconnaissance de l'entreprise comme étant en difficultés ou en restructuration.

**DOMAINE DE DEFINITION:**  
 Cette date ne peut pas est antérieure à 1990.

**REFERENCE LEGALE:**

**TYPE:** Alphanumérique  
**LONGUEUR:** 10  
**PRESENCE:** Obligatoire si la date de début de la durée de validité (la zone 00742) est remplie.  
**FORMAT:** AAAA-MM-JJ  
 · AAAA est l'année  
 · MM est le mois  
 · JJ est le jour

**CODE ANOMALIE SUR ACCUSE DE RECEPTION :**

Intitulé anomalie	Code anomalie	Gravité
Non présent	00743-001	B
Invalide	00743-003	B
Interdit	00743-005	B
Pas dans le domaine de définition	00743-008	B
Date de fin inférieure à la date de début	00743-014	B



NUMERO DE ZONE: 00744	VERSION: 2007/4	DATE DE PUBLICATION : 29/11/2007
-----------------------	-----------------	----------------------------------

**INDICATION DE L'EXEMPTION DE L'OBLIGATION DE REMPLACEMENT**  
**(Label XML : ReplacementExemption)**

**BLOC FONCTIONNEL:** Obligation de remplacement  
**Code(s):** 90144  
**Label(s) xml:** ReplacementObligation

**DESCRIPTION:** Indique si l'employeur est exempté ou non de l'obligation de remplacement.

**DOMAINE DE DEFINITION:** 0 = l'employeur n'est pas exempté de l'obligation de remplacement  
1 = l'employeur est exempté de l'obligation de remplacement

**REFERENCE LEGALE:**

**TYPE:** Numérique  
**LONGUEUR:** 1  
**PRESENCE:** Indispensable  
**FORMAT:**

**CODE ANOMALIE SUR ACCUSE DE RECEPTION :**

Intitulé anomalie	Code anomalie	Gravité
Non présent	00744-001	B
Non numérique	00744-002	B
Pas dans le domaine de définition	00744-008	B
Longueur incorrecte	00744-093	B

NUMERO DE ZONE: 00745	VERSION: 2007/4	DATE DE PUBLICATION: 29/11/2007
-----------------------	-----------------	---------------------------------

**RAISON DE L'EXEMPTION DE L'OBLIGATION DE REMPLACEMENT**  
**(Label XML : ReasonOfExemption)**

**BLOC FONCTIONNEL:** Obligation de remplacement  
**Code(s):** 90144  
**Label(s) xml:** ReplacementObligation

**DESCRIPTION:** Indique la raison de l'exemption de l'obligation de remplacement.

**DOMAINE DE DEFINITION:** 1 = l'entreprise est reconnue par le ministre comme étant en difficultés ou en restructuration  
2 = décision par le directeur d'un bureau de chômage  
3 = décision du ministre

**REFERENCE LEGALE:**

**TYPE:** Numérique

**LONGUEUR:** 1

**PRESENCE:** Obligatoire si l'employeur est exempté de l'obligation de remplacement (Indication de l'exemption de l'obligation de remplacement = "1")

**FORMAT:**  
**CODE ANOMALIE SUR ACCUSE DE RECEPTION :**

Intitulé anomalie	Code anomalie	Gravité
Non présent	00745-001	B
Non numérique	00745-002	B
Interdit	00745-005	B
Pas dans le domaine de définition	00745-008	B
Longueur incorrecte	00745-093	B

NUMERO DE ZONE: 00746	VERSION: 2007/4	DATE DE PUBLICATION : 29/11/2007
-----------------------	-----------------	----------------------------------

**BUREAU DE CHÔMAGE QUI PREND LA DÉCISION D 'EXEMPTION**  
(Label XML : UnemploymentOffice)

**BLOC FONCTIONNEL :** Obligation de remplacement  
**Code(s):** 90144  
**Label(s) xml:** ReplacementObligation  
**DESCRIPTION:** Le bureau de chômage qui accorde l'exemption de l'obligation de remplacement.

**DOMAINE DE DEFINITION :**

- 41 = Alost - Aalst
- 11 = Anvers - Antwerpen
- 81 = Arlon - Aarlen
- 15 = Boom - Boom
- 31 = Bruges - Brugge
- 21 = Bruxelles - Brussel
- 52 = Charleroi - Charleroi
- 42 = Termonde - Dendermonde
- 44 = Gand - Gent
- 71 = Hasselt - Hasselt
- 61 = Huy - Hoei
- 33 = Ypres - Ieper
- 34 = Courtrai - Kortrijk
- 54 = La Louvière - La Louvière
- 22 = Louvain - Leuven
- 62 = Liège - Luik
- 12 = Malines - Mechelen
- 53 = Mons - Bergen
- 55 = Mouscron - Moeskroen
- 92 = Namur - Namen
- 23 = Nivelles - Nijvel
- 35 = Ostende - Oostende
- 45 = Audenarde - Oudenaarde
- 36 = Roulers - Roeselare
- 46 = Saint-Nicolas - Sint-Niklaas
- 73 = Tongres - Tongeren
- 56 = Tournai - Doornik
- 13 = Turnhout - Turnhout
- 63 = Verviers - Verviers
- 24 = Vilvorde - Vilvoorde

**REFERENCE LEGALE :**  
**TYPE:** Numérique  
**LONGUEUR:** 2  
**PRESENCE:** Obligatoire si Raison de l'exemption de l'obligation de remplacement est présente et = "2"  
(décision par le directeur d'un bureau de chômage)

**FORMAT:**  
**CODE ANOMALIE SUR ACCUSE DE RECEPTION :**

Intitulé anomalie	Code anomalie	Gravité
Non présent	00746-001	B
Non numérique	00746-002	B
Interdit	00746-005	B
Pas dans le domaine de définition	00746-008	B
Longueur incorrecte	00746-093	B

NUMERO DE ZONE: 00747	VERSION: 2007/4	DATE DE PUBLICATION: 29/11/2007
-----------------------	-----------------	---------------------------------

**DATE DE LA DÉCISION**  
(Label XML : DecisionDate)

**BLOC FONCTIONNEL:** Obligation de remplacement  
**Code(s):** 90144  
**Label(s) xml:** ReplacementObligation

**DESCRIPTION:**  
 La date à laquelle le ministre de l'emploi a décidé l'exemption de l'obligation de remplacement.

**DOMAINE DE DEFINITION:**  
 Cette date ne peut pas est antérieure à 1990.

**REFERENCE LEGALE:**

**TYPE:** Alphanumérique  
**LONGUEUR:** 10  
**PRESENCE:** Facultative si raison de l'exemption de l'obligation de remplacement est présente et = "3"  
 (décision du ministre). Interdite dans les autres cas.

**FORMAT:**  
 AAAA-MM-JJ  
 · AAAA est l'année  
 · MM est le mois  
 · JJ est le jour

**CODE ANOMALIE SUR ACCUSE DE RECEPTION :**

Intitulé anomalie	Code anomalie	Gravité
Invalide	00747-003	B
Interdit	00747-005	B
Pas dans le domaine de définition	00747-008	B

NUMERO DE ZONE : 00748	VERSION : 2007/4	DATE DE PUBLICATION : 29/11/2007
------------------------	------------------	----------------------------------

**CONNAISSANCE DE L'IDENTITÉ DU(DES) REMPLAÇANT(S)**  
**(Label XML : SubstituteKnown)**

**BLOC FONCTIONNEL :** Obligation de remplacement  
**Code(s):** 90144

**DESCRIPTION :** **Label(s) xml:** ReplacementObligation  
Indication de la connaissance ou non du(des) remplaçant(s).

**DOMAINE DE DEFINITION :** 0 = le(s) remplaçant(s) n'est(ne sont) pas encore connu(s), l'identité sera communiquée plus tard.  
1 = le(s) remplaçant(s) est(son) déjà connu(s).

**REFERENCE LEGALE :**

**TYPE:** Numérique

**LONGUEUR:** 1

**PRESENCE:** Obligatoire si l'employeur n'est pas exempté de l'obligation de remplacement (Indication de l'exemption de l'obligation de remplacement = "0")

**FORMAT :**

**CODE ANOMALIE SUR ACCUSE DE RECEPTION :**

Intitulé anomalie	Code anomalie	Gravité
Non présent	00748-001	B
Non numérique	00748-002	B
Interdit	00748-005	B
Pas dans le domaine de définition	00748-008	B
Longueur incorrecte	00748-093	B

NUMERO DE ZONE: 00749	VERSION: 2007/4	DATE DE PUBLICATION : 29/11/2007
-----------------------	-----------------	----------------------------------

**NUMÉRO D'IDENTIFICATION DE LA SÉCURITÉ SOCIALE - NISS DU REMPLAÇANT**  
(Label XML : SubstituteINSS)

**BLOC FONCTIONNEL :** Remplaçant  
**Code(s):** 90148  
**Label(s) xml:** Substitute

**DESCRIPTION:** Numéro d'identification d'une personne physique au sein de la sécurité sociale. Il s'agit du numéro d'identification de la personne physique au registre national ou au registre bis des personnes physiques.

Dans ce cas, il s'agit du numéro d'identification de la personne qui remplace le prépensionné à mi-temps.

**DOMAINE DE DEFINITION :** La valeur 0 n'est pas permise

**REFERENCE LEGALE :**

**TYPE:** Numérique  
**LONGUEUR:** 11  
**PRESENCE:** Indispensable  
**FORMAT:** 0 ou NNNNNNNNNCC  
· NNNNNNNNN est le numéro  
· CC est le chiffre de contrôle.

**CODE ANOMALIE SUR ACCUSE DE RECEPTION :**

Intitulé anomalie	Code anomalie	Gravité
Non présent	00749-001	B
Non numérique	00749-002	B
Invalide	00749-003	B
Nombre de contrôle invalide	00749-004	B

NUMERO DE ZONE: 00750	VERSION: 2007/4	DATE DE PUBLICATION: 29/11/2007
-----------------------	-----------------	---------------------------------

**NOM DU REMPLAÇANT**  
(Label XML : SubstituteName)

**BLOC FONCTIONNEL:** Remplaçant  
**Code(s):** 90148  
**Label(s) xml:** Substitute

**DESCRIPTION:** Nom de famille d'une personne physique.  
Il faut mentionner le nom repris sur le passeport ou la carte d'identité.  
Pour les femmes de nationalité belge, il s'agit du nom de jeune fille.  
Dans ce cas, il s'agit du nom de la personne qui remplace le prépensionné à mi-temps.

**DOMAINE DE DEFINITION:**

**REFERENCE LEGALE:**

**TYPE:** Alphanumérique  
**LONGUEUR:** 48  
**PRESENCE:** Indispensable  
**FORMAT:**

**CODE ANOMALIE SUR ACCUSE DE RECEPTION :**

Intitulé anomalie	Code anomalie	Gravité
Non présent	00750-001	B
Invalide	00750-003	B
Longueur incorrecte	00750-093	B

NUMERO DE ZONE: 00751	VERSION: 2007/4	DATE DE PUBLICATION: 29/11/2007
-----------------------	-----------------	---------------------------------

**PRÉNOM DU REMPLAÇANT**  
(Label XML : SubstituteFirstName)

**BLOC FONCTIONNEL:** Remplaçant  
**Code(s):** 90148  
**Label(s) xml:** Substitute

**DESCRIPTION:** Premier prénom d'une personne physique.  
 Dans ce cas, il s'agit du prénom de la personne qui remplace le pré pensionné à mi-temps.

**DOMAINE DE DEFINITION:**

**REFERENCE LEGALE:**

**TYPE:** Alphanumérique  
**LONGUEUR:** 24  
**PRESENCE:** Indispensable  
**FORMAT:**

**CODE ANOMALIE SUR ACCUSE DE RECEPTION :**

Intitulé anomalie	Code anomalie	Gravité
Non présent	00751-001	B
Invalide	00751-003	B
Longueur incorrecte	00751-093	B



NUMERO DE ZONE : 00486	VERSION : 2007/4	DATE DE PUBLICATION : 29/11/2007
------------------------	------------------	----------------------------------

**QUALITÉ DU DÉCLARANT**  
(Label XML : UserQuality)

**BLOC FONCTIONNEL :** Coordonnées déclarant  
**Code(s):** 90151  
**Label(s) xml:** CoordinatesInformant

**DESCRIPTION :** Caractérise la qualité de la personne ou de l'organisme

**DOMAINE DE DEFINITION :** Voir annexe 39 - Identification de la qualité du déclarant.  
Les valeurs autorisées sont: 10, 11, 12, 13, 90, 91, 92

**REFERENCE LEGALE :**

**TYPE:** Numérique

**LONGUEUR:** 2

**PRESENCE:** Indispensable

**FORMAT:**

**CODE ANOMALIE SUR ACCUSE DE RECEPTION :**

Intitulé anomalie	Code anomalie	Gravité
Non présent	00486-001	B
Non numérique	00486-002	B
Longueur incorrecte	00486-093	B
Pas dans le domaine de définition	00486-008	B

NUMERO DE ZONE: 00776	VERSION: 2007/4	DATE DE PUBLICATION: 29/11/2007
-----------------------	-----------------	---------------------------------

**DÉNOMINATION**  
(Label XML : Denomination)

**BLOC FONCTIONNEL:** Coordonnées déclarant  
**Code(s):** 90151  
**Label(s) xml:** CoordinatesInformant

**DESCRIPTION:**

**DOMAINE DE DEFINITION:**

**REFERENCE LEGALE:**

**TYPE:** Alphanumérique  
**LONGUEUR:** 96  
**PRESENCE:** Indispensable  
**FORMAT:**

**CODE ANOMALIE SUR ACCUSE DE RECEPTION :**

Intitulé anomalie	Code anomalie	Gravité
Non présent	00776-001	B
Longueur incorrecte	00776-093	B

NUMERO DE ZONE: 00156	VERSION: 2007/4	DATE DE PUBLICATION : 29/11/2007
-----------------------	-----------------	----------------------------------

**CHOIX DE LA LANGUE DU PDF**  
**(Label XML : LanguageCodePdf)**

**BLOC FONCTIONNEL:** Information sur la déclaration  
**Code(s):** 90171  
**Label(s) xml:** DclInformation  
**DESCRIPTION:** Le choix de la langue du document imprimable (pdf).

**DOMAINE DE DEFINITION:** 1 = Néerlandais  
2 = Français  
3 = Allemand

**REFERENCE LEGALE:**  
**TYPE:** Numérique  
**LONGUEUR:** 1  
**PRESENCE:** Indispensable  
**FORMAT:**

**CODE ANOMALIE SUR ACCUSE DE RECEPTION :**

Intitulé anomalie	Code anomalie	Gravité
Non présent	00156-001	B
Non numérique	00156-002	B
Longueur incorrecte	00156-093	B
Pas dans le domaine de définition	00156-008	B

NUMERO DE ZONE: 00109	VERSION: 2007/4	DATE DE PUBLICATION: 29/11/2007
-----------------------	-----------------	---------------------------------

**NUMÉRO D'IMMATRICULATION ONSSAPL**  
(Label XML : NOSSLPARegistrationNbr)

**BLOC FONCTIONNEL:** Déclaration employeur ONSSAPL  
**Code(s):** 90187  
**Label(s) xml:** NOSSLPAEmployerDeclaration

**DESCRIPTION:** Toute administration locale ou provinciale qui occupe du personnel doit être immatriculée à l'ONSSAPL. Si la déclaration concerne un employeur immatriculé à l'ONSSAPL, alors le matricule ONSS ne peut être transmis.

**DOMAINE DE DEFINITION:** Nombre entier et élément de [00000197;99999926]. Si le numéro unique d'entreprise est connu (zone 00014 différente de zéro), le numéro d'immatriculation ONSSAPL peut être mis à la valeur zéro.

**REFERENCE LEGALE:**

**TYPE:** Numérique  
**LONGUEUR:** 8  
**PRESENCE:** Indispensable  
**FORMAT:** 0 ou NNNNNNCC  
· NNNNNN est le numéro  
· CC est le numéro de contrôle.

**CODE ANOMALIE SUR ACCUSE DE RECEPTION :**

Intitulé anomalie	Code anomalie	Gravité
Non présent	00109-001	B
Non numérique	00109-002	B
Longueur incorrecte	00109-093	B
Pas dans le domaine de définition	00109-008	B
Nombre de contrôle invalide	00109-004	B
Incompatibilité entre le numéro d'expéditeur et le matricule employeur	00109-155	B
Non repris au répertoire pour le trimestre de déclaration	00109-051	B
Incompatible avec d'autres trimestres	00109-214	B

NUMERO DE ZONE : 00499	VERSION : 2007/4	DATE DE PUBLICATION : 29/11/2007
------------------------	------------------	----------------------------------

**DÉNOMINATION DE L'ÉTABLISSEMENT SCOLAIRE**  
(Label XML : SchoolEstablishmentDenomination)

**BLOC FONCTIONNEL :** Etablissement scolaire

**Code(s) :** 90189

**Label(s) xml :** SchoolEstablishment

**DESCRIPTION :** Cette zone permet d'indiquer la dénomination de l'établissement scolaire.

**DOMAINE DE DEFINITION :**

**REFERENCE LEGALE :**

**TYPE :** Alphanumérique

**LONGUEUR :** 96

**PRESENCE :** Indispensable

**FORMAT :**

**CODE ANOMALIE SUR ACCUSE DE RECEPTION :**

Intitulé anomalie	Code anomalie	Gravité
Non présent	00499-001	B
Invalidé	00499-003	B
Longueur incorrecte	00499-093	B

NUMERO DE ZONE : 00502	VERSION : 2007/4	DATE DE PUBLICATION : 29/11/2007
------------------------	------------------	----------------------------------

**RUE DE L'ÉTABLISSEMENT SCOLAIRE**  
**(Label XML : SchoolEstablishmentStreet)**

**BLOC FONCTIONNEL :** Etablissement scolaire  
**Code(s):** 90189  
**Label(s) xml:** SchoolEstablishment

**DESCRIPTION :** Voie publique.

**DOMAINE DE DEFINITION :**

**REFERENCE LEGALE :**

**TYPE:** Alphanumérique  
**LONGUEUR:** 35  
**PRESENCE:** Indispensable  
**FORMAT:**

**CODE ANOMALIE SUR ACCUSE DE RECEPTION :**

Intitulé anomalie	Code anomalie	Gravité
Non présent	00502-001	B
Invalide	00502-003	B
Longueur incorrecte	00502-093	B

NUMERO DE ZONE : 00503	VERSION : 2007/4	DATE DE PUBLICATION : 29/11/2007
------------------------	------------------	----------------------------------

**NUMÉRO DE L'ADRESSE DE L'ÉTABLISSEMENT SCOLAIRE**  
 (Label XML : SchoolEstablishmentHouseNbr)

**BLOC FONCTIONNEL :** Etablissement scolaire  
**Code(s) :** 90189  
**Label(s) xml :** SchoolEstablishment

**DESCRIPTION :**

**DOMAINE DE DEFINITION :**

**REFERENCE LEGALE :**

**TYPE :** Alphanumérique  
**LONGUEUR :** 10  
**PRESENCE :** Indispensable  
**FORMAT :**

**CODE ANOMALIE SUR ACCUSE DE RECEPTION :**

Intitulé anomalie	Code anomalie	Gravité
Non présent	00503-001	B
Invalidé	00503-003	B
Longueur incorrecte	00503-093	B

NUMERO DE ZONE : 00504	VERSION : 2007/4	DATE DE PUBLICATION : 29/11/2007
------------------------	------------------	----------------------------------

**BOÎTE AUX LETTRES DE L'ÉTABLISSEMENT SCOLAIRE**  
 (Label XML : SchoolEstablishmentPostBox)

**BLOC FONCTIONNEL :** Etablissement scolaire  
**Code(s):** 90189  
**Label(s) xml:** SchoolEstablishment

**DESCRIPTION :** Numéro de boîte aux lettres.

**DOMAINE DE DEFINITION :**

**REFERENCE LEGALE :**

**TYPE:** Alphanumérique  
**LONGUEUR:** 4  
**PRESENCE:** Facultative  
**FORMAT:**

**CODE ANOMALIE SUR ACCUSE DE RECEPTION :**

Intitulé anomalie	Code anomalie	Gravité
Longueur incorrecte	00504-093	B



NUMERO DE ZONE : 00505	VERSION : 2007/4	DATE DE PUBLICATION : 29/11/2007
------------------------	------------------	----------------------------------

**CODE POSTAL DE L'ÉTABLISSEMENT SCOLAIRE**  
(Label XML : SchoolEstablishmentZipCode)

**BLOC FONCTIONNEL :** Etablissement scolaire  
**Code(s):** 90189  
**Label(s) xml:** SchoolEstablishment

**DESCRIPTION :** Numéro postal d'une commune.

**DOMAINE DE DEFINITION :** S'il s'agit d'un code postal belge, la valeur doit référer à un des codes repris dans l'annexe 23

**REFERENCE LEGALE :**  
**TYPE:** Alphanumérique  
**LONGUEUR:** 9  
**PRESENCE:** Indispensable  
**FORMAT:**

**CODE ANOMALIE SUR ACCUSE DE RECEPTION :**

Intitulé anomalie	Code anomalie	Gravité
Non présent	00505-001	B
Invalide	00505-003	B
Pas dans le domaine de définition	00505-008	B
Longueur incorrecte	00505-093	B

NUMERO DE ZONE : 00506	VERSION : 2007/4	DATE DE PUBLICATION : 29/11/2007
------------------------	------------------	----------------------------------

**COMMUNE DE L'ÉTABLISSEMENT SCOLAIRE**  
(Label XML : SchoolEstablishmentCity)

**BLOC FONCTIONNEL :** Etablissement scolaire  
**Code(s):** 90189  
**Label(s) xml:** SchoolEstablishment  
**DESCRIPTION :** Nom d'une commune.

**DOMAINE DE DEFINITION :** S'il s'agit d'une commune belge, la valeur doit référer à un des noms qui correspondent en annexe 23 au code postal indiqué dans la zone 00505 (code postal de l'établissement scolaire)

**REFERENCE LEGALE :**  
**TYPE:** Alphanumérique  
**LONGUEUR:** 40  
**PRESENCE:** Indispensable  
**FORMAT:**

**CODE ANOMALIE SUR ACCUSE DE RECEPTION :**

Intitulé anomalie	Code anomalie	Gravité
Non présent	00506-001	B
Invalide	00506-003	B
Longueur incorrecte	00506-093	B
Incompatibilité code postal - commune	00506-160	B

NUMERO DE ZONE : 00508	VERSION : 2007/4	DATE DE PUBLICATION : 29/11/2007
------------------------	------------------	----------------------------------

**CODE PAYS DE L'ÉTABLISSEMENT SCOLAIRE**  
(Label XML : SchoolEstablishmentCountry)

**BLOC FONCTIONNEL :** Etablissement scolaire  
**Code(s):** 90189  
**DESCRIPTION :** **Label(s) xml:** SchoolEstablishment  
Code permettant d'identifier un pays.  
**DOMAINE DE DEFINITION :** Voir Annexe 5 - Liste des codes pays.

**REFERENCE LEGALE :**  
**TYPE:** Numérique  
**LONGUEUR:** 5  
**PRESENCE:** Indispensable  
**FORMAT:**

**CODE ANOMALIE SUR ACCUSE DE RECEPTION :**

Intitulé anomalie	Code anomalie	Gravité
Non présent	00508-001	B
Non numérique	00508-002	B
Longueur incorrecte	00508-093	B

NUMERO DE ZONE : 00228	VERSION : 2007/4	DATE DE PUBLICATION : 29/11/2007
------------------------	------------------	----------------------------------

**CODE NACE**  
**(Label XML : ActivityCode)**

**BLOC FONCTIONNEL :** Occupation de la ligne travailleur ONSSAPL  
**Code(s):** 90196  
**Label(s) xml:** NOSSLPAOccupation

*"Description" est modifiée:*

**DESCRIPTION :** Code représentant l'activité économique de l'employeur ou de ses unités locales. Il s'agit de la nomenclature NACE-BEL, utilisée au niveau européen

**DOMAINE DE DEFINITION :** Voir annexe 31 - Liste des codes Nace.

**REFERENCE LEGALE :**

**TYPE:** Numérique  
**LONGUEUR:** 5  
**PRESENCE:** Indispensable  
**FORMAT:**

**CODE ANOMALIE SUR ACCUSE DE RECEPTION :**

Intitulé anomalie	Code anomalie	Gravité
Non présent	00228-001	B
Non numérique	00228-002	B
Longueur incorrecte	00228-093	B
Pas dans le domaine de définition	00228-008	B

NUMERO DE ZONE: 00726	VERSION: 2007/4	DATE DE PUBLICATION: 29/11/2007
-----------------------	-----------------	---------------------------------

**NOM**  
**(Label XML : Name)**

**BLOC FONCTIONNEL:** Coordonnées de la personne de contact  
**Code(s):** 90257  
**Label(s) xml:** CoordinatesContactPerson

**DESCRIPTION:** Nom de famille d'une personne physique.  
Il faut mentionner le nom repris sur le passeport ou la carte d'identité.  
Pour les femmes de nationalité belge, il s'agit du nom de jeune fille.

**DOMAINE DE DEFINITION:**

**REFERENCE LEGALE:**

**TYPE:** Alphanumérique  
**LONGUEUR:** 48  
**PRESENCE:** Facultative  
**FORMAT:**

**CODE ANOMALIE SUR ACCUSE DE RECEPTION :**

Intitulé anomalie	Code anomalie	Gravité
Longueur incorrecte	00726-093	B

NUMERO DE ZONE : 00727	VERSION : 2007/4	DATE DE PUBLICATION : 29/11/2007
------------------------	------------------	----------------------------------

**PRÉNOM**  
(Label XML : FirstName)

**BLOC FONCTIONNEL :** Coordonnées de la personne de contact  
**Code(s):** 90257  
**DESCRIPTION :** **Label(s) xml:** CoordinatesContactPerson  
Premier prénom d'une personne physique.

**DOMAINE DE DEFINITION :**

**REFERENCE LEGALE :**  
**TYPE:** Alphanumérique  
**LONGUEUR:** 24  
**PRESENCE:** Facultative  
**FORMAT:**

**CODE ANOMALIE SUR ACCUSE DE RECEPTION :**

	Intitulé anomalie	Code anomalie	Gravité
	Longueur incorrecte	00727-093	B

NUMERO DE ZONE : 00636	VERSION : 2007/4	DATE DE PUBLICATION : 29/11/2007
------------------------	------------------	----------------------------------

**NUMÉRO DE GSM**  
**(Label XML : GSMNbr)**

**BLOC FONCTIONNEL :** Communication  
**Code(s):** 90258  
**Label(s) xml:** Communication

**DESCRIPTION :**

**DOMAINE DE DEFINITION :**

**REFERENCE LEGALE :**

**TYPE:** Alphanumérique  
**LONGUEUR:** 20  
**PRESENCE:** Facultative  
**FORMAT:**

**CODE ANOMALIE SUR ACCUSE DE RECEPTION :**

Intitulé anomalie	Code anomalie	Gravité
Longueur incorrecte	00636-093	B

NUMERO DE ZONE : 00637	VERSION : 2007/4	DATE DE PUBLICATION : 29/11/2007
------------------------	------------------	----------------------------------

**ADRESSE E-MAIL**  
(Label XML : EmailAddress)

**BLOC FONCTIONNEL :** Communication  
**Code(s) :** 90258  
**Label(s) xml :** Communication

**DESCRIPTION :**

**DOMAINE DE DEFINITION :**

**REFERENCE LEGALE :**

**TYPE :** Alphanumérique  
**LONGUEUR :** 60  
**PRESENCE :** Facultative  
**FORMAT :**

**CODE ANOMALIE SUR ACCUSE DE RECEPTION :**

Intitulé anomalie	Code anomalie	Gravité
Longueur incorrecte	00637-093	B



NUMERO DE ZONE : 00677	VERSION : 2007/4	DATE DE PUBLICATION : 29/11/2007
------------------------	------------------	----------------------------------

**NUMÉRO DE TÉLÉPHONE**  
(Label XML : PhoneNbr)

**BLOC FONCTIONNEL :** Communication  
**Code(s):** 90258  
**Label(s) xml:** Communication

**DESCRIPTION :**

**DOMAINE DE DEFINITION :**

**REFERENCE LEGALE :**

**TYPE:** Alphanumérique  
**LONGUEUR:** 20  
**PRESENCE:** Facultative  
**FORMAT:**

**CODE ANOMALIE SUR ACCUSE DE RECEPTION :**

Intitulé anomalie	Code anomalie	Gravité
Longueur incorrecte	00677-093	B

NUMERO DE ZONE : 00678	VERSION : 2007/4	DATE DE PUBLICATION : 29/11/2007
------------------------	------------------	----------------------------------

**NUMÉRO DE FAX**  
(Label XML : FaxNbr)

**BLOC FONCTIONNEL :** Communication  
**Code(s) :** 90258  
**Label(s) xml :** Communication

**DESCRIPTION :**

**DOMAINE DE DEFINITION :**

**REFERENCE LEGALE :**

**TYPE :** Alphanumérique  
**LONGUEUR :** 20  
**PRESENCE :** Facultative  
**FORMAT :**

**CODE ANOMALIE SUR ACCUSE DE RECEPTION :**

Intitulé anomalie	Code anomalie	Gravité
Longueur incorrecte	00678-093	B

NUMERO DE ZONE : 00833	VERSION : 2007/4	DATE DE PUBLICATION : 29/11/2007
------------------------	------------------	----------------------------------

**INDICATEUR DU LICENCIEMENT COLLECTIF**  
(Label XML : CollectiveDismissalIndicator)

**BLOC FONCTIONNEL :** Licencierement collectif  
**Code(s) :** 90340  
**Label(s) xml :** CollectiveDismissal

**DESCRIPTION :** Indication signalant si l'entreprise a procédé ou non à un licenciement collectif.

**DOMAINE DE DEFINITION :** 0 = NON  
1 = OUI

**REFERENCE LEGALE :**

**TYPE :** Numérique  
**LONGUEUR :** 1  
**PRESENCE :** Indispensable  
**FORMAT :**

**CODE ANOMALIE SUR ACCUSE DE RECEPTION :**

Intitulé anomalie	Code anomalie	Gravité
Non présent	00833-001	B
Non numérique	00833-002	B
Pas dans le domaine de définition	00833-008	B
Longueur incorrecte	00833-093	B

NUMERO DE ZONE: 00834	VERSION: 2007/4	DATE DE PUBLICATION: 29/11/2007
-----------------------	-----------------	---------------------------------

**DATE D'ANNONCE DU LICENCIEMENT COLLECTIF**  
**(Label XML : CollectiveDismissalDate)**

**BLOC FONCTIONNEL:** Licenciement collectif  
**Code(s):** 90340  
**Label(s) xml:** CollectiveDismissal

**DESCRIPTION:**  
Date à laquelle les représentants des travailleurs ont été informés de l'intention de procéder à un licenciement collectif en application de l'article 6 de la CCT n° 24 du 02.10.1975

**DOMAINE DE DEFINITION:**

**REFERENCE LEGALE:**

**TYPE:** Alphanumérique  
**LONGUEUR:** 10  
**PRESENCE:** Obligatoire si Indicateur du licenciement collectif contient la valeur "1"  
**FORMAT:** AAAA-MM-JJ  
· AAAA est l'année  
· MM est le mois  
· JJ est le jour

**CODE ANOMALIE SUR ACCUSE DE RECEPTION :**

	Intitulé anomalie	Code anomalie	Gravité
Non présent		00834-001	B
Invalide		00834-003	B
Interdit		00834-005	B

NUMERO DE ZONE: 00267	VERSION: 2007/4	DATE DE PUBLICATION : 29/11/2007
-----------------------	-----------------	----------------------------------

**NUMÉRO DIMONA**  
(Label XML : DimonaNbr)

**BLOC FONCTIONNEL :** Données Dimona  
**Code(s):** 90344  
**Label(s) xml:** DimonaData

**DESCRIPTION:** Numéro attribué par l'ONSS ou ONSSAPL à la déclaration d'entrée en service (DIMONA). Ce numéro identifie une relation entre un travailleur et son employeur.

**DOMAINE DE DEFINITION :**  
 Nombre en 12 positions (les deux dernières positions correspondant à un nombre de contrôle)

**REFERENCE LEGALE :**

**TYPE:** Numérique  
**LONGUEUR:** 12  
**PRESENCE:** Indispensable  
**FORMAT:** NNNNNNNNNNCC  
 · NNNNNNNNNN est le numéro  
 · CC est le numéro de contrôle

**CODE ANOMALIE SUR ACCUSE DE RECEPTION :**

Intitulé anomalie	Code anomalie	Gravité
Non présent	00267-001	B
Non numérique	00267-002	B
Nombre de contrôle invalide	00267-004	B
Longueur incorrecte	00267-093	B
Incompatibilité avec le risque	00267-023	B
Incompatible avec le matricule et/ou le NISS	00267-207	B
Incompatibilité avec le fichier du personnel	00267-268	B
Incompatibilité avec Dimona	00267-269	B

Chomage: scenario 1 - ONEM 8 - Annexe numéro 2: Liste des codes travailleurs pour lesquels des cotisations sont dues  
Version: 2007/4

---

**Date de publication :**

29/11/2007

*L'annexe est modifiée: Vous trouverez le détail des modifications -en gras- dans les documents Word et PDF*

**Contenu de l'annexe:** 



AN2007-4-FR2.pdf



AN2007-4-FR2.doc



AN2007-4-FR2.xls



AN2007-4-FR2.txt



AN2007-4-FR2.xml

**Information intermédiaire :**

**Cotisation FAT- FMP**

Type code travailleur	Code	Libellé	Type travailleur	Présence	Valide à partir du trimestre	Valide jusqu'au trimestre	Date de début de validité	Date de fin de validité
Cotisation FAT- FMP	013	Jeunes défavorisés	Manuels spéciaux	3	2003/1	9999/4	01/01/1900	01/01/9999
Cotisation FAT- FMP	015	Ouvriers et assimilés, y compris gens de maison	Ouvriers ordinaires	3	2003/1	9999/4	01/01/1900	01/01/9999
Cotisation FAT- FMP	016	Mineurs	Mineurs (manuels)	3	2003/1	9999/4	01/01/1900	01/01/9999
Cotisation FAT- FMP	027	Elèves-ouvriers et stagiaires	Elèves ouvriers ordinaires manuels	3	2003/1	9999/4	01/01/1900	01/01/9999
Cotisation FAT- FMP	041	Domestiques victimes d'un accident du travail survenu avant le 01/04/1983	Domestiques (manuels)	3	2003/1	9999/4	01/01/1900	01/01/9999
Cotisation FAT- FMP	045	Domestiques victimes d'un accident du travail à partir du 01/04/1983 ou de maladie professionnelle	Domestiques (manuels)	3	2003/1	9999/4	01/01/1900	01/01/9999
Cotisation FAT- FMP	487	Elèves-employés et stagiaires	Intellectuels élèves	3	2003/1	9999/4	01/01/1900	01/01/9999
Cotisation FAT- FMP	493	Médecins en formation de médecin spécialiste. Jeunes défavorisés. Boursiers originaires d'un pays hors CEE.	Intellectuels spéciaux	3	2003/1	9999/4	01/01/1900	01/01/9999
Cotisation FAT- FMP	494	Sportifs rémunérés, sauf les coureurs cyclistes professionnels (détenteurs d'une licence de la ligue vélocipédique belge), victimes d'un accident du travail depuis le 01/01/1985	Intellectuels spéciaux	3	2003/1	9999/4	01/01/1900	01/01/9999
Cotisation FAT- FMP	495	Travailleurs intellectuels et assimilés, employés de maison, ainsi que les coureurs cyclistes professionnels (détenteurs d'une licence de la ligue vélocipédique belge) victimes d'un accident du travail survenu depuis le 01/01/1985, parents d'accueil, artistes, travailleurs occasionnels de l'Horeca.	Intellectuels ordinaires	3	2003/1	9999/4	01/01/1900	01/01/9999
Cotisation FAT- FMP	675	Travailleurs statutaires	Autres (type travailleur)	3	2003/1	9999/4	01/01/1900	01/01/9999

**Cotisation non liée à une personne physique**

Type code travailleur	Code	Libellé	Type travailleur	Présence	Valide à partir du trimestre	Valide jusqu'au trimestre	Date de début de validité	Date de fin de validité
Cotisation non liée à une personne physique	851	Cotisation spéciale due sur les versements effectués par les employeurs pour la constitution d'une pension extra-légale en faveur des membres de leur personnel ou de leurs ayants-droit	Autres (type travailleur)	4	2003/1	9999/4	01/01/1900	01/01/9999
Cotisation non liée à une personne physique	861	Cotisation due sur les participations aux bénéfiques	Autres (type travailleur)	4	2003/1	9999/4	01/01/1900	01/01/9999
Cotisation non liée à une personne physique	862	Cotisation de solidarité sur l'usage d'un véhicule de société	Autres (type travailleur)	4	2005/1	9999/4	01/01/2005	01/01/9999
Cotisation non liée à une personne physique	870	Cotisation due sur le double pécule de vacances des employés, sur le pécule de vacances ou la prime Copernic des contractuels du secteur public fédéral et sur la prime de restructuration des militaires contractuels	Autres (type travailleur)	4	2003/1	9999/4	01/01/1900	01/01/9999

**Cotisation ordinaire**

Type code travailleur	Code	Libellé	Type travailleur	Présence	Valide à partir du trimestre	Valide jusqu'au trimestre	Date de début de validité	Date de fin de validité
Cotisation ordinaire	010	Ouvriers temporaires dans l'horticulture et l'agriculture (employeurs immatriculés sous les catégories 194, 494, 193, 097 et 497) et jusqu'au deuxième trimestre 2007 inclus, ouvriers occasionnels dans l'Horeca (employeurs immatriculés sous les catégories 016, 017, 097 et 497).	Manuels saisonniers	3	2003/1	9999/4	01/01/1900	01/01/9999
Cotisation ordinaire	011	Ouvriers de catégorie spéciale à déclarer sur base des rémunérations forfaitaires par des employeurs immatriculés sous les catégories 016, 017, 019, 116, 117, 216, 217 et , jusqu'au 1er trimestre 2007 inclus, 020, 023, 068, 146, 158, 166, 323 ou 562 (cotisation de modération salariale non due) et apprentis de cette catégorie à partir de l'année où ils atteignent 19 ans	Manuels au forfait	3	2003/1	9999/4	01/01/1900	01/01/9999



Type code travailleur	Code	Libellé	Type travailleur	Présence	Valide à partir du trimestre	Valide jusqu'au trimestre	Date de début de validité	Date de fin de validité
Cotisation ordinaire	012	Ouvriers handicapés et apprentis de cette catégorie à partir de l'année où ils atteignent 19 ans : a) Occupés dans un atelier protégé agréé immatriculé sous la catégorie 073, 173 ou 273 (cotisation de modération salariale non due). b) A déclarer par les employeurs immatriculés sous la catégorie 811 (cotisation de modération salariale due).	Manuels handicapés	3	2003/1	9999/4	01/01/1900	01/01/9999
<b>Cotisation ordinaire</b>	<b>013</b>	<b>a) Chauffeurs de taxi affectés au transport de personnes occupés par des employeurs immatriculés sous la catégorie 068 (cotisation de modération salariale non due) et apprentis de cette catégorie à partir de l'année où ils atteignent 19 ans.</b> <b>b) Ouvriers contractuels ne relevant pas du régime des vacances annuelles des salariés occupés par un employeur de la catégorie 040</b>	Manuels spéciaux	3	2003/1	9999/4	01/01/1900	01/01/9999
Cotisation ordinaire	014	Ouvriers de catégorie ordinaire pour qui la cotisation au Fonds Forestier est due par des employeurs immatriculés sous la catégorie 029 et apprentis de cette catégorie à partir de l'année où ils atteignent 19 ans.	Manuels ordinaires autre que les ouvriers	3	2003/1	9999/4	01/01/1900	01/01/9999
Cotisation ordinaire	015	Ouvriers de catégorie ordinaire et apprentis de cette catégorie à partir de l'année où ils atteignent 19 ans : a) à déclarer sur base des rémunérations proméritées par des employeurs immatriculés sous les catégories 016, 017, 019, 020, 023, 068, 158, 166 ou 562 (cotisation de modération salariale due) ; b) pour qui la cotisation au Fonds Forestier n'est pas due par des employeurs immatriculés sous la catégorie 029 ; c) occasionnels déclarés sur base des rémunérations réelles par des employeurs immatriculés sous les catégories 116 et 117 ; d) tous les autres ouvriers non mentionnés ailleurs	Ouvriers ordinaires	3	2003/1	9999/4	01/01/1900	01/01/9999
Cotisation ordinaire	016	Mineur travaillant en surface et apprentis de cette catégorie à partir de l'année où ils atteignent 19 ans.	Mineurs (manuels)	3	2003/1	9999/4	01/01/1900	01/01/9999
Cotisation ordinaire	017	Mineur travaillant en sous-sol et apprentis de cette catégorie à partir de l'année où ils atteignent 19 ans.	Mineurs (manuels)	3	2003/1	9999/4	01/01/1900	01/01/9999

Type code travailleur	Code	Libellé	Type travailleur	Présence	Valide à partir du trimestre	Valide jusqu'au trimestre	Date de début de validité	Date de fin de validité
Cotisation ordinaire	019	Apprentis et assimilés travailleurs manuels à partir de l'année où ils atteignent 19 ans déclarés par des employeurs du secteur public immatriculés sous les catégories 001, 046, 050, 096, 296, 347, 351, 396, 441 et 496 (cotisations AT et MP dues)	Manuels apprentis	3	2005/3	9999/4	01/07/2005	01/01/9999
Cotisation ordinaire	020	Elèves ouvriers de catégorie spéciale (voir code 010 dans catégories 016, 017, 097 et 497) jusqu'au 31 décembre de l'année où ils atteignent 18 ans.	Manuels Horeca autres que les saisonniers	3	2003/3	2007/2	01/07/2003	30/06/2007
Cotisation ordinaire	022	Elèves-ouvriers stagiaires de catégorie spéciale (voir code 011 et code 010 jusqu'au 2ème trimestre 2007 inclus à l'exception des occasionnels ("super extras") de l'Horeca) jusqu'au 31 décembre de l'année où ils atteignent 18 ans.	Autres élèves manuels	3	2003/1	9999/4	01/01/1900	01/01/9999
Cotisation ordinaire	024	Contractuels subventionnés, travailleurs manuels déclarés sur base d'une rémunération réelle (voir code 015 points b) et c))	Manuels contractuels subventionnés	3	2003/1	9999/4	01/01/1900	01/01/9999
Cotisation ordinaire	025	Contractuels subventionnés, travailleurs manuels handicapés déclarés sur base d'une rémunération réelle, occupés dans des ateliers protégés	Manuels contractuels subventionnés	3	2003/1	9999/4	01/01/1900	01/01/9999
Cotisation ordinaire	026	Elèves ouvriers et stagiaires de catégorie ordinaire (voir code 014) jusqu'au 31 décembre de l'année où ils atteignent 18 ans.	Autres élèves manuels	3	2003/1	9999/4	01/01/1900	01/01/9999
Cotisation ordinaire	027	Elèves ouvriers et stagiaires de catégorie ordinaire (voir code 015) jusqu'au 31 décembre de l'année où ils atteignent 18 ans.	Elèves ouvriers ordinaires manuels	3	2003/1	9999/4	01/01/1900	01/01/9999
Cotisation ordinaire	029	Contractuels subventionnés, travailleurs manuels déclarés sur base d'une rémunération forfaitaire occupés par les pouvoirs publics et autres établissements, associations et sociétés assimilés	Manuels contractuels subventionnés	3	2003/1	9999/4	01/01/1900	01/01/9999

Type code travailleur	Code	Libellé	Type travailleur	Présence	Valide à partir du trimestre	Valide jusqu'au trimestre	Date de début de validité	Date de fin de validité
Cotisation ordinaire	035	Apprentis et assimilés travailleurs manuels jusqu'au 31 décembre de l'année où ils atteignent 18 ans : - Apprentis sous contrat d'apprentissage agréé Classes moyennes. - Apprentis sous contrat d'engagement d'apprentissage contrôlé Classes moyennes. - Apprentis de professions exercées par des travailleurs salariés (contrat d'apprentissage industriel). - Stagiaires avec contrat de stage de formation de chef d'entreprise. - Elèves avec convention d'insertion socio-professionnelle reconnue par les communautés et Régions. - Stagiaires en convention d'immersion professionnelle.	Manuels apprentis	3	2003/1	9999/4	01/01/1900	01/01/9999
Cotisation ordinaire	045	Domestiques déclarés par des employeurs immatriculés sous la catégorie 037 ou 437	Domestiques (manuels)	3	2003/1	9999/4	01/01/1900	01/01/9999
Cotisation ordinaire	046	Artistes et apprentis de cette catégorie à partir de l'année où ils atteignent 19 ans.	Autres travailleurs artistes	3	2003/3	9999/4	01/07/2003	01/01/9999
Cotisation ordinaire	047	Artistes - Elèves à temps partiel jusqu'au 31 décembre de l'année où ils atteignent 18 ans.	Elèves artistes	3	2003/3	9999/4	01/07/2003	01/01/9999
Cotisation ordinaire	439	Apprentis et assimilés travailleurs intellectuels jusqu'au 31 décembre de l'année où ils atteignent 18 ans.	Intellectuels apprentis	3	2003/1	9999/4	01/01/1900	01/01/9999
Cotisation ordinaire	480	Elèves employés de catégorie spéciale (voir code 490 dans catégories 016, 017, 097 et 497) jusqu'au 31 décembre de l'année où ils atteignent 18 ans.	Intellectuels Horeca	3	2003/3	2007/2	01/07/2003	30/06/2007
Cotisation ordinaire	484	Contractuels subventionnés travailleurs intellectuels occupés par les pouvoirs publics et autres établissements, associations et sociétés assimilés	Intellectuels contractuels subventionnés	3	2003/1	9999/4	01/01/1900	01/01/9999
Cotisation ordinaire	485	Contractuels subventionnés, travailleurs intellectuels handicapés, occupés dans des ateliers protégés agréés	Intellectuels contractuels subventionnés	3	2003/1	9999/4	01/01/1900	01/01/9999
Cotisation ordinaire	486	Elèves-employés occasionnels à déclarer sur base de rémunérations forfaitaires par des employeurs immatriculés sous les catégories 216 et 217.	Intellectuels Horeca	3	2007/3	9999/4	01/07/2007	01/01/9999
Cotisation ordinaire	487	Elèves-employés et stagiaires jusqu'au 31 décembre de l'année où ils atteignent 18 ans.	Intellectuels élèves	3	2003/1	9999/4	01/01/1900	01/01/9999

Type code travailleur	Code	Libellé	Type travailleur	Présence	Valide à partir du trimestre	Valide jusqu'au trimestre	Date de début de validité	Date de fin de validité
Cotisation ordinaire	490	Employés occasionnels dans l'Horeca (employeurs immatriculés sous les catégories 016, 017, 097 et 497).	Intellectuels Horeca	3	2003/3	2007/2	01/07/2003	30/06/2007
Cotisation ordinaire	492	Employés handicapés et apprentis de cette catégorie à partir de l'année où ils atteignent 19 ans : a) Occupés dans un atelier protégé agréé immatriculé sous les catégories 073, 173 et 273 (cotisation de modération salariale non due). b) A déclarer par les employeurs immatriculés sous la catégorie 811 (cotisation de modération salariale due)	Intellectuels handicapés	3	2003/1	9999/4	01/01/1900	01/01/9999
Cotisation ordinaire	493	Le personnel académique et scientifique des universités immatriculées sous les catégories 175 ou 396. Contractuels ne relevant pas du régime des vacances annuelles des salariés dans les catégories 040 et 075"	Intellectuels spéciaux	3	2003/1	9999/4	01/01/1900	01/01/9999
Cotisation ordinaire	495	Employés et apprentis de cette catégorie à partir de l'année où ils atteignent 19 ans : a) Employés de catégorie ordinaire. b) Sportifs rémunérés et déclarés par des employeurs immatriculés sous les catégories 070 ou 076 c) employés occasionnels déclarés sur base des rémunérations réelles par des employeurs immatriculés sous les catégories 116 et 117	Intellectuels ordinaires	3	2003/1	9999/4	01/01/1900	01/01/9999
Cotisation ordinaire	496	Employés occasionnels déclarés sur base de rémunérations forfaitaires par des employeurs immatriculés sous les catégories 216 et 217.	Intellectuels Horeca	3	2007/3	9999/4	01/07/2007	01/01/9999
Cotisation ordinaire	497	Parents d'accueil reconnus	Parent d'accueil reconnu	3	2003/2	9999/4	01/04/2003	01/01/9999
Cotisation ordinaire	498	Bénéficiaires d'une bourse de (post) doctorat originaires d'un pays hors CEE n'ayant pas de conventions avec la Belgique	Intellectuels boursiers	3	2003/3	9999/4	01/07/2003	01/01/9999
Cotisation ordinaire	499	Apprentis et assimilés travailleurs intellectuels à partir de l'année où ils atteignent 19 ans déclarés par des employeurs du secteur public immatriculés sous les catégories 001, 046, 050, 096, 296, 347, 351, 396, 441 et 496 (cotisations AT et MP dues).	Intellectuels apprentis	3	2005/3	9999/4	01/07/2005	01/01/9999
Cotisation ordinaire	671	Travailleurs engagés après le 31 décembre 1998 et soumis uniquement à l'assurance Soins de Santé et aux allocations familiales	Autres (type travailleur)	3	2003/1	9999/4	01/01/1900	01/01/9999

Type code travailleur	Code	Libellé	Type travailleur	Présence	Valide à partir du trimestre	Valide jusqu'au trimestre	Date de début de validité	Date de fin de validité
Cotisation ordinaire	673	Mandataires ou ayant une fonction de staff dans les services publics	Autres (type travailleur)	3	2003/1	9999/4	01/01/1900	01/01/9999
Cotisation ordinaire	675	Travailleurs soumis uniquement à l'assurance Soins de Santé	Autres (type travailleur)	3	2003/1	9999/4	01/01/1900	01/01/9999

### Cotisation spéciale étudiant

Type code travailleur	Code	Libellé	Type travailleur	Présence	Valide à partir du trimestre	Valide jusqu'au trimestre	Date de début de validité	Date de fin de validité
Cotisation spéciale étudiant	840	Travailleurs étudiants-ouvriers pour lesquels la cotisation de solidarité pour les étudiants occupés dans le cadre d'un contrat d'occupation d'étudiants est due, à condition que la durée d'engagement n'excède pas 23 jours durant les mois de juillet, août et septembre et/ou 23 jours durant les autres mois de l'année civile	Autres (type travailleur)	1	2003/1	9999/4	01/01/1900	01/01/9999
Cotisation spéciale étudiant	841	Travailleurs étudiants-employés pour lesquels la cotisation de solidarité pour les étudiants occupés dans le cadre d'un contrat d'occupation d'étudiants est due, à condition que la durée d'engagement n'excède pas 23 jours durant les mois de juillet, août et septembre et/ou 23 jours durant les autres mois de l'année civile	Autres (type travailleur)	1	2004/3	9999/4	01/07/2004	01/01/9999

### Cotisation spéciale indemnités complémentaires

Type code travailleur	Code	Libellé	Type travailleur	Présence	Valide à partir du trimestre	Valide jusqu'au trimestre	Date de début de validité	Date de fin de validité
Cotisation spéciale indemnités complémentaires	883	Travailleurs licenciés pour lesquels une cotisation sur des indemnités complémentaires est due	Autres (type travailleur)	3	2006/2	9999/4	01/04/2006	01/01/9999
Cotisation spéciale indemnités complémentaires	885	Travailleurs en interruption de carrière pour lesquels une cotisation sur des indemnités complémentaires est due	Autres (type travailleur)	3	2006/2	9999/4	01/04/2006	01/01/9999

**Cotisation spéciale prépensionné**

Type code travailleur	Code	Libellé	Type travailleur	Présence	Valide à partir du trimestre	Valide jusqu'au trimestre	Date de début de validité	Date de fin de validité
Cotisation spéciale prépensionné	879	Travailleurs prépensionnés pour lesquels une cotisation spéciale sur les prépensions conventionnelles est due	Autres (type travailleur)	1	2003/1	9999/4	01/01/1900	01/01/9999

**Cotisation spéciale travailleur statutaire licencié**

Type code travailleur	Code	Libellé	Type travailleur	Présence	Valide à partir du trimestre	Valide jusqu'au trimestre	Date de début de validité	Date de fin de validité
Cotisation spéciale travailleur statutaire licencié	876	Cotisation due pour le personnel statutaire licencié du secteur public et assimilé, dont la relation de travail prend fin et les militaires rendus à la vie civile à déclarer sous la catégorie 134 - Régime assurance maladie - invalidité	Autres (type travailleur)	1	2003/1	9999/4	01/01/1900	01/01/9999
Cotisation spéciale travailleur statutaire licencié	877	Cotisation due pour le personnel statutaire licencié du secteur public et assimilé, dont la relation de travail prend fin et les militaires rendus à la vie civile à déclarer sous la catégorie 134 - Régime chômage	Autres (type travailleur)	1	2003/1	9999/4	01/01/1900	01/01/9999

**Cotisation supplémentaire**

Type code travailleur	Code	Libellé	Type travailleur	Présence	Valide à partir du trimestre	Valide jusqu'au trimestre	Date de début de validité	Date de fin de validité
Cotisation supplémentaire	809	Cotisation destinée au Fonds d'indemnisation des travailleurs licenciés en cas de fermeture d'entreprises (F.F.E.)	Autres (type travailleur)	2	2003/1	9999/4	01/01/1900	01/01/9999
Cotisation supplémentaire	810	Cotisation spéciale destinée au Fonds d'indemnisation des travailleurs licenciés en cas de fermeture d'entreprises (F.F.E.)	Autres (type travailleur)	2	2003/1	9999/4	01/01/1900	01/01/9999

Type code travailleur	Code	Libellé	Type travailleur	Présence	Valide à partir du trimestre	Valide jusqu'au trimestre	Date de début de validité	Date de fin de validité
Cotisation supplémentaire	820	Cotisation destinée aux Fonds de sécurité d'existence due sur les rémunérations à 108 % des travailleurs manuels (inclus les élèves ouvriers stagiaires et les contractuels subventionnés).  Pour les employeurs de l'intérim construction (catégories 224, 226, 244, 254), il s'agit des cotisations destinées au Fonds social pour intérimaires et au Fonds de sécurité d'existence de la construction	Autres (type travailleur)	2	2003/1	9999/4	01/01/1900	01/01/9999
Cotisation supplémentaire	825	Cotisation pour un fonds de pension sectoriel pour ouvriers	Autres (type travailleur)	2	2004/2	9999/4	01/04/2004	01/01/9999
Cotisation supplémentaire	826	Cotisation forfaitaire Fonds de sécurité d'existence	Autres (type travailleur)	2	2004/3	9999/4	01/07/2004	01/01/9999
Cotisation supplémentaire	830	Cotisation destinée aux Fonds de sécurité d'existence (autres que les Fonds Social C.P.N.A.E. (CP n° 218) ou du commerce de détail indépendant (CP n° 201) et autre que le « Fonds social du secteur socio-culturel des Communautés française et germanophone » pour les employeurs de la catégorie 076), due sur les rémunérations des travailleurs intellectuels (inclus les élèves employés stagiaires et les contractuels subventionnés)	Autres (type travailleur)	2	2003/1	9999/4	01/01/1900	01/01/9999
Cotisation supplémentaire	831	Cotisation destinée au Fonds Social C.P.N.A.E. (CP n° 218) due sur les rémunérations des travailleurs intellectuels (inclus les élèves employés stagiaires et les contractuels subventionnés)	Autres (type travailleur)	2	2003/1	9999/4	01/01/1900	01/01/9999
Cotisation supplémentaire	832	Cotisation destinée au Fonds Social du commerce de détail indépendant (CP n° 201) due sur les rémunérations des travailleurs intellectuels (inclus les élèves employés stagiaires et les contractuels subventionnés)	Autres (type travailleur)	2	2003/1	9999/4	01/01/1900	01/01/9999
Cotisation supplémentaire	833	Cotisation destinée au "Fonds social du secteur socio-culturel des Communautés française et germanophone" pour les employeurs de la catégorie 076, due sur les rémunérations des travailleurs intellectuels (inclus les élèves employés stagiaires et contractuels subventionnés)	Autres (type travailleur)	2	2003/1	9999/4	01/01/1900	01/01/9999
Cotisation supplémentaire	835	Cotisation pour un Fonds de pension sectoriel pour employés	Autres (type travailleur)	2	2006/1	9999/4	01/01/2006	01/01/9999

Type code travailleur	Code	Libellé	Type travailleur	Présence	Valide à partir du trimestre	Valide jusqu'au trimestre	Date de début de validité	Date de fin de validité
Cotisation supplémentaire	852	Cotisation destinée aux mesures en faveur de l'emploi et de la formation	Autres (type travailleur)	2	2003/1	9999/4	01/01/1900	01/01/9999
Cotisation supplémentaire	854	Cotisation destinée aux jeunes bénéficiant d'un parcours d'insertion	Autres (type travailleur)	2	2003/1	9999/4	01/01/1900	01/01/9999
Cotisation supplémentaire	855	Cotisation spéciale à charge des employeurs de code d'importance 3 à 9, pour les travailleurs soumis à la cotisation de modération salariale (A.R. 401)	Autres (type travailleur)	2	2003/1	9999/4	01/01/1900	01/01/9999
Cotisation supplémentaire	856	Cotisation spéciale pour la sécurité sociale (Loi du 30 mars 1994 portant des dispositions sociales)	Autres (type travailleur)	2	2003/1	9999/4	01/01/1900	01/01/9999
Cotisation supplémentaire	857	Cotisation spéciale à charge des employeurs de code d'importance 3 à 9, pour les travailleurs non soumis à la cotisation de modération salariale (A.R. 401)	Autres (type travailleur)	2	2003/1	9999/4	01/01/1900	01/01/9999
Cotisation supplémentaire	859	Cotisation patronale particulière destinée au financement du chômage temporaire et du complément d'ancienneté pour chômeurs âgés	Autres (type travailleur)	2	2003/1	9999/4	01/01/1900	01/01/9999
Cotisation supplémentaire	860	Cotisation de solidarité sur l'usage personnel d'un véhicule de société	Autres (type travailleur)	2	2003/1	2004/4	01/01/1900	31/12/2004

#### Commentaire type code travailleur

- Cotisation ordinaire : correspond aux travailleurs ordinaires (ligne travailleur) et aux cotisations ordinaires (bloc fonctionnel cotisation due pour la ligne travailleur)
- Cotisation spéciale étudiant : correspond aux travailleurs étudiants (ligne travailleur) pour lesquels une cotisation de solidarité pour les étudiants est due (bloc fonctionnel cotisation travailleur étudiant)
- Cotisation spéciale statutaire licencié : correspond aux travailleurs statutaires licenciés (ligne travailleur) pour lesquels une cotisation spéciale est due (bloc fonctionnel cotisation travailleur statutaire licencié)
- Cotisation spéciale prépensionné : correspond aux travailleurs prépensionnés (ligne travailleur) pour lesquels une cotisation spéciale sur les prépensions conventionnelles est due (bloc fonctionnel cotisation travailleur prépensionné)
- Cotisation FAT - FMP : correspond aux travailleurs (ligne travailleur) percevant des indemnités AT - MP sur lesquelles une cotisation est due (bloc fonctionnel cotisation due pour la ligne travailleur)
- Cotisation supplémentaire : correspond aux cotisations supplémentaires dues pour des travailleurs ordinaires (bloc fonctionnel cotisation due ligne travailleur)
- Cotisation non liée à une personne physique : correspond aux cotisations non liées aux personnes physiques (bloc fonctionnel cotisation non liée à une personne physique)
- Cotisation spéciale indemnités complémentaires : correspond aux travailleurs (lignes travailleurs) percevant des indemnités complémentaires sur lesquelles des cotisations sont dues (bloc fonctionnel indemnité complémentaire - cotisation)

#### Commentaire présence

- 1 = uniquement autorisé pour le code travailleur (zone 00037)
- 2 = uniquement autorisé pour le code travailleur cotisation (zone 00082)
- 3 = autorisé pour le code travailleur (zone 00037) et le code travailleur cotisation (zone 00082)
- 4 = uniquement autorisé pour le code travailleur pour une cotisation non liée à une personne physique (zone 00020)



Chomage: scenario 1 - ONEM 8 - Annexe numéro 5: Liste des codes pays  
Version: 2007/4

---

Date de publication:  
29/11/2007

Contenu de l'annexe: 



AN2006-2-FR5.pdf



AN2006-2-FR5.doc



AN2006-2-FR5.xls



AN2006-2-FR5.txt



AN2006-2-FR5.xml

Information intermédiaire:

Pays	Code Pays INS	ISO Code	Date de début de validité	Date de fin de validité
Abu Dhabi	269		01/01/1900	08/12/1971
Afars et Issas	380		01/01/1900	19/09/1977
Afghanistan	251	AF	01/01/1900	31/12/9999
Afrique du Sud Rep. d'	325	ZA	01/01/1900	31/12/9999
Albanie	101	AL	01/01/1900	31/12/9999
Algérie	351	DZ	01/01/1900	31/12/9999
Allemagne	134		01/01/1900	31/12/1992
Allemagne	173		01/01/1900	23/05/1949
Allemagne (Rép. dém.)	104		01/01/1900	31/12/1992
Allemagne (Rép. dém.)	170		01/01/1900	03/10/1990
Allemagne (Rép. féd.)	103	DE	01/01/1900	31/12/9999
Andorre	102	AD	01/01/1900	31/12/9999
Angola	341	AO	01/01/1900	31/12/9999
Angola	381	AO	01/01/1900	31/12/9999
Anguilla (R.U.)	490	AI	01/01/1900	31/12/9999
Antigua (R.U.)	491	AG	01/01/1900	31/12/9999
Antilles américaines	483		01/01/1900	31/12/9999
Antilles britanniques	424		01/01/1900	31/12/9999
Antilles françaises	481		01/01/1900	31/12/9999
Antilles néerlandaises	482	AN	01/01/1900	31/12/9999
Apatride	900		01/01/1900	31/12/9999
Arabie Saoudite	252	SA	01/01/1900	31/12/9999
Archipel des Carolines	680		01/01/1900	31/12/9999
Archipel des Comores	343	KM	01/01/1900	31/12/9999
Archipel des Comores	386	KM	01/01/1900	31/12/9999
Argentine	511	AR	01/01/1900	31/12/9999
Arménie (Rép.)	249	AM	31/12/1991	31/12/9999
Australie	611	AU	01/01/1900	31/12/9999
Autriche	105	AT	01/01/1900	31/12/9999
Azerbaïdjan (Rép.)	250	AZ	31/12/1991	31/12/9999
Bahamas	425	BS	01/01/1900	31/12/9999
Bahamas	484	BS	01/01/1900	31/12/9999
Bahrein	268	BH	01/01/1900	31/12/9999
Bangladesh	237	BD	01/01/1900	31/12/9999
Barbade	423	BB	01/01/1900	31/12/9999
Belgique	150	BE	01/01/1900	31/12/9999
Belize	430	BZ	01/01/1900	31/12/9999
Belize (R.U.)	489		01/01/1900	31/12/9999
Bénin (Rép. pop. du)	310	BJ	01/01/1900	31/12/9999
Bermudes	485	BM	01/01/1900	31/12/9999
Bhoutan	223	BT	01/01/1900	31/12/9999
Biélorussie (Rép.)	142	BY	31/12/1991	31/12/9999
Bolivie	512	BO	01/01/1900	31/12/9999
Bophutatswana	397		01/01/1900	31/12/9999
Bosnie-Herzégovine (Rép. de)	149	BA	10/04/1992	31/12/9999
Botswana	302	BW	01/01/1900	31/12/9999
Brésil	513	BR	01/01/1900	31/12/9999
Brunei	224	BN	01/01/1900	31/12/9999
Bulgarie	106	BG	01/01/1900	31/12/9999
Burkina Faso	308	BF	30/11/1984	31/12/9999
Burundi	303	BI	01/01/1900	31/12/9999
Cabinda	382		01/01/1900	31/12/9999
Caïmanes (R.U.)	492	KY	01/01/1900	31/12/9999
Cambodge	211	KH	01/01/1900	31/12/1992
Cameroun	304	CM	01/01/1900	31/12/9999
Canada	401	CA	01/01/1900	31/12/9999
Cap Vert Iles du	339	CV	01/01/1900	31/12/9999
Chili	514	CL	01/01/1900	31/12/9999
Chine-Taïwan (Rép. de)	204	TW	01/01/1900	31/12/9999
Chine Rép. pop.	218	CN	01/01/1900	31/12/9999
Chypre	107	CY	01/01/1900	31/12/9999
Colombie	515	CO	01/01/1900	31/12/9999
Congo belge	359		01/01/1900	30/06/1960
Congo (Rép. dém.)	306	CD	01/01/1900	31/12/9999
Congo (Rép. du)	362		01/07/1960	30/11/1971

Pays	Code Pays INS	ISO Code	Date de début de validité	Date de fin de validité
Congo (Rép. pop. du)	307	CG	01/01/1900	31/12/9999
Cook (N-Z.)	687	CK	01/01/1900	31/12/9999
Corée du Nord (Rép. de)	219	KP	01/01/1900	31/12/9999
Corée du Sud (Rép. de)	206	KR	01/01/1900	31/12/9999
Costa Rica	411	CR	01/01/1900	31/12/9999
Côte d'Ivoire	309	CI	01/01/1900	31/12/9999
Croatie (Rép. de)	146	HR	15/01/1992	31/12/9999
Cuba	412	CU	01/01/1900	31/12/9999
d'origine afghane	822		01/01/1900	31/12/9999
d'origine albanaise	751		01/01/1900	31/12/9999
d'origine algérienne	813		01/01/1900	31/12/9999
d'origine allemande	752		01/01/1900	31/12/9999
d'origine anglaise	795		01/01/1900	31/12/9999
d'origine argentine	748		01/01/1900	31/12/9999
d'origine arménienne	781		01/01/1900	31/12/9999
d'origine autrichienne	753		01/01/1900	31/12/9999
d'origine azerbaïdjanaise	855		01/01/1900	31/12/9999
d'origine bahreïnienne	868		01/01/1900	31/12/9999
d'origine bangladaisienne	837		01/01/1900	31/12/9999
d'origine béninoise	840		01/01/1900	31/12/9999
d'origine bhoutanaise	864		01/01/1900	31/12/9999
d'origine biélorusse	863		01/01/1900	31/12/9999
d'origine birmane	826		01/01/1900	31/12/9999
d'origine bolivienne	804		01/01/1900	31/12/9999
d'origine bosniaque	853		01/01/1900	31/12/9999
d'origine brésilienne	797		01/01/1900	31/12/9999
d'origine bulgare	754		01/01/1900	31/12/9999
d'origine burundaise	791		01/01/1900	31/12/9999
d'origine cambodgienne	750		01/01/1900	31/12/9999
d'origine camerounaise	838		01/01/1900	31/12/9999
d'origine capverdiennne	830		01/01/1900	31/12/9999
d'origine centrafricaine	862		01/01/1900	31/12/9999
d'origine chilienne	749		01/01/1900	31/12/9999
d'origine chinoise	782		01/01/1900	31/12/9999
d'origine colombienne	816		01/01/1900	31/12/9999
d'origine congolaise	859		01/01/1900	31/12/9999
d'origine congolaise Brazzaville	780		01/01/1900	31/12/9999
d'origine coréenne	808		01/01/1900	31/12/9999
d'origine croate	755		01/01/1900	31/12/9999
d'origine cubaine	783		01/01/1900	31/12/9999
d'origine d'Afrique du Sud	818		01/01/1900	31/12/9999
d'origine de Côte d'Ivoire	851		01/01/1900	31/12/9999
d'origine djiboutienne	871		01/01/1900	31/12/9999
d'origine dominicaine	747		01/01/1900	31/12/9999
d'origine du Burkina Faso	846		01/01/1900	31/12/9999
d'origine du Sierra Leone	844		01/01/1900	31/12/9999
d'origine égyptienne	784		01/01/1900	31/12/9999
d'origine équatorienne	836		01/01/1900	31/12/9999
d'origine espagnole	757		01/01/1900	31/12/9999
d'origine estonienne	758		01/01/1900	31/12/9999
d'origine éthiopienne	800		01/01/1900	31/12/9999
d'origine finlandaise	759		01/01/1900	31/12/9999
d'origine française	809		01/01/1900	31/12/9999
d'origine Gabonaise	845		01/01/1900	31/12/9999
d'origine géorgienne	760		01/01/1900	31/12/9999
d'origine ghanéenne	815		01/01/1900	31/12/9999
d'origine grecque	761		01/01/1900	31/12/9999
d'origine guatémaltèque	829		01/01/1900	31/12/9999
d'origine guinéenne	802		01/01/1900	31/12/9999
d'origine guyanaise	805		01/01/1900	31/12/9999
d'origine haïtienne	793		01/01/1900	31/12/9999
d'origine hongroise	762		01/01/1900	31/12/9999
d'origine indienne	832		01/01/1900	31/12/9999
d'origine indonésienne	801		01/01/1900	31/12/9999
d'origine irakienne	785		01/01/1900	31/12/9999
d'origine iranienne	819		01/01/1900	31/12/9999

Pays	Code Pays INS	ISO Code	Date de début de validité	Date de fin de validité
d'origine israélienne	814		01/01/1900	31/12/9999
d'origine italienne	763		01/01/1900	31/12/9999
d'origine jordanienne	798		01/01/1900	31/12/9999
d'origine kazakh	866		01/01/1900	31/12/9999
d'origine kenyane	857		01/01/1900	31/12/9999
d'origine khmer	806		01/01/1900	31/12/9999
d'origine kirghize	872		01/01/1900	31/12/9999
d'origine koweïtienne	867		01/01/1900	31/12/9999
d'origine laotienne	803		01/01/1900	31/12/9999
d'origine lettone	764		01/01/1900	31/12/9999
d'origine libanaise	786		01/01/1900	31/12/9999
d'origine libérienne	849		01/01/1900	31/12/9999
d'origine libyenne	831		01/01/1900	31/12/9999
d'origine lithuanienne	765		01/01/1900	31/12/9999
d'origine macédonienne	792		01/01/1900	31/12/9999
d'origine malagasse	827		01/01/1900	31/12/9999
d'origine Malaisienne	833		01/01/1900	31/12/9999
d'origine Malienne	861		01/01/1900	31/12/9999
d'origine marocaine	796		01/01/1900	31/12/9999
d'origine mauritanienne	848		01/01/1900	31/12/9999
d'origine Moldave	858		01/01/1900	31/12/9999
d'origine mozambique	825		01/01/1900	31/12/9999
d'origine namibienne	828		01/01/1900	31/12/9999
d'origine Népalaise	850		01/01/1900	31/12/9999
d'origine nicaraguayenne	843		01/01/1900	31/12/9999
d'origine nigériane	794		01/01/1900	31/12/9999
d'origine nigérienne	852		01/01/1900	31/12/9999
d'origine ougandaise	776		01/01/1900	31/12/9999
d'origine ouzbeks	854		01/01/1900	31/12/9999
d'origine pakistanaise	777		01/01/1900	31/12/9999
d'origine palestinienne	787		01/01/1900	31/12/9999
d'origine panaméenne	841		01/01/1900	31/12/9999
d'origine paraguayenne	811		01/01/1900	31/12/9999
d'origine péruvienne	810		01/01/1900	31/12/9999
d'origine philippines	835		01/01/1900	31/12/9999
d'origine polonaise	766		01/01/1900	31/12/9999
d'origine portugaise	767		01/01/1900	31/12/9999
d'origine roumaine	768		01/01/1900	31/12/9999
d'origine russe	769		01/01/1900	31/12/9999
d'origine rwandaise	775		01/01/1900	31/12/9999
d'origine salvadorienne	820		01/01/1900	31/12/9999
d'origine saoudienne	817		01/01/1900	31/12/9999
d'origine sénégalaise	856		01/01/1900	31/12/9999
d'origine serbe	770		01/01/1900	31/12/9999
d'origine Slovène	860		01/01/1900	31/12/9999
d'origine somalienne	821		01/01/1900	31/12/9999
d'origine soudanaise	824		01/01/1900	31/12/9999
d'origine srilankaise	839		01/01/1900	31/12/9999
d'origine syrienne	788		01/01/1900	31/12/9999
d'origine tanzanienne	812		01/01/1900	31/12/9999
d'origine tchadienne	823		01/01/1900	31/12/9999
d'origine tchèque	771		01/01/1900	31/12/9999
d'origine thaïlandaise	834		01/01/1900	31/12/9999
d'origine tibétaine	842		01/01/1900	31/12/9999
d'origine togolaise	847		01/01/1900	31/12/9999
d'origine tunisienne	745		01/01/1900	31/12/9999
d'origine turque	789		01/01/1900	31/12/9999
d'origine ukrainienne	772		01/01/1900	31/12/9999
d'origine uruguayenne	746		01/01/1900	31/12/9999
d'origine U.R.S.S.	773		01/01/1900	31/12/9999
d'origine vietnamienne	778		01/01/1900	31/12/9999
d'origine ville libre de Dantzig	756		01/01/1900	31/12/9999
d'origine yéménite	790		01/01/1900	31/12/9999
d'origine yougoslave	774		01/01/1900	31/12/9999
d'origine zaïroise	779		01/01/1900	31/12/9999
Danemark	108	DK	01/01/1900	31/12/9999

Pays	Code Pays INS	ISO Code	Date de début de validité	Date de fin de validité
Dominica (Eiland)	480		01/01/1900	31/12/9999
Dominicaine Rép.	420	DO	01/01/1900	31/12/9999
Dominique (République)	427	DM	01/01/1900	31/12/9999
El Salvador	421	SV	01/01/1900	31/12/9999
Emirats arabes unis	260	AE	01/01/1900	31/12/9999
En mer	995		01/01/1900	31/12/9999
Equateur	516	EC	01/01/1900	31/12/9999
Erythrée	349	ER	24/05/1993	31/12/9999
Espagne	109	ES	01/01/1900	31/12/9999
Estonie	136	EE	01/01/1900	31/12/9999
Etats-Unis d'Amérique	402	US	01/01/1900	31/12/9999
Ethiopie	311	ET	01/01/1900	31/12/9999
Fernando Poo	392		01/01/1900	31/12/9999
Fidji	617	FJ	01/01/1900	31/12/9999
Finlande	110	FI	01/01/1900	31/12/9999
France	111	FR	01/01/1900	31/12/9999
Gabon	312	GA	01/01/1900	31/12/9999
Gambie	313	GM	01/01/1900	31/12/9999
Géorgie (Rép.)	253	GE	23/02/1992	31/12/9999
Ghana	314	GH	01/01/1900	31/12/9999
Gibraltar	180	GI	01/01/1900	31/12/9999
Grande-Bretagne	112	GB	01/01/1900	31/12/9999
Grèce	114	GR	01/01/1900	31/12/9999
Grenade	426	GD	01/01/1900	31/12/9999
Guam	681	GU	01/01/1900	31/12/9999
Guatemala	413	GT	01/01/1900	31/12/9999
Guinée	315	GN	01/01/1900	31/12/9999
Guinée-Bissau	338	GW	01/01/1900	31/12/9999
Guinée équatoriale	337	GQ	01/01/1900	31/12/9999
Guinée portugaise	391		01/01/1900	31/12/9999
Guyane	521	GY	01/01/1900	31/12/9999
Guyane Française	581	GF	01/01/1900	31/12/9999
Guyane hollandaise	583		01/01/1900	31/12/9999
Haïti	419	HT	01/01/1900	31/12/9999
Haute-Volta	316		01/01/1900	29/11/1984
Hawaï	682		01/01/1900	31/12/9999
Honduras	414	HN	01/01/1900	31/12/9999
Honduras britannique	582		01/01/1900	31/12/9999
Hong-Kong	234	HK	01/01/1900	31/12/9999
Hong Kong (R.U.)	280		01/01/1900	31/12/9999
Hongrie (République)	138		23/10/1989	31/12/1992
Hongrie (Rép.)	115	HU	01/01/1900	31/12/9999
Ile de Santhomé	393		01/01/1900	31/12/9999
Iles Canaries (E.)	398		01/01/1900	31/12/9999
Iles du Cap Vert	385	CV	01/01/1900	31/12/9999
Iles Falkland	580	FK	01/01/1900	31/12/9999
Iles Salomon	623	SB	01/01/1900	31/12/9999
Iles Turks et Caicos	488	TC	01/01/1900	31/12/9999
Iles Vierges	486	VG	01/01/1900	01/01/9999
îles vierges des Etats-Unis	486	VI	01/01/1900	31/12/9999
Inconnu	999		01/01/1900	31/12/9999
Inde	207	IN	01/01/1900	31/12/9999
Indéterminé	711		01/01/1900	31/12/9999
Indonésie	208	ID	01/01/1900	31/12/9999
Irak	254	IQ	01/01/1900	31/12/9999
Iran	255	IR	01/01/1900	31/12/9999
Irlande Eire	116	IE	01/01/1900	31/12/9999
Islande	117	IS	01/01/1900	31/12/9999
Israël	256	IL	01/01/1900	31/12/9999
Italie	128	IT	01/01/1900	31/12/9999
Jamaïque	415	JM	01/01/1900	31/12/9999
Japon	209	JP	01/01/1900	31/12/9999
Jordanie	257	JO	01/01/1900	31/12/9999
Kazakhstan (Rép.)	225	KZ	31/12/1991	31/12/9999
Kenya	336	KE	01/01/1900	31/12/9999
Kirghizie (Rep.)	226	KG	20/01/1992	31/12/9999
Kiribati	622	KI	01/01/1900	31/12/9999

Pays	Code Pays INS	ISO Code	Date de début de validité	Date de fin de validité
Kitts and Nevis (R.U.)	494		01/01/1900	31/12/9999
Koweït Principauté de	264	KW	01/01/1900	31/12/9999
La Guadeloupe (F.)	496	GP	01/01/1900	31/12/9999
La Martinique (F.)	497	MQ	01/01/1900	31/12/9999
Laos	210	LA	01/01/1900	31/12/9999
Le Groenland (D.K.)	498	GL	01/01/1900	31/12/9999
Lesotho	301	LS	01/01/1900	31/12/9999
Lettonie	135	LV	01/01/1900	31/12/9999
Liban	258	LB	01/01/1900	31/12/9999
Libéria	318	LR	01/01/1900	31/12/9999
Libye	353	LY	01/01/1900	31/12/9999
Liechtenstein	118	LI	01/01/1900	31/12/9999
Lituanie	137	LT	01/01/1900	31/12/9999
Luxembourg (Grand-Duché)	113	LU	01/01/1900	31/12/9999
Macao	281	MO	01/01/1900	31/12/9999
Macédoine (Ex-Rép. yougoslave de)	148	MK	09/04/1993	31/12/9999
Madère (P.)	399		01/01/1900	31/12/9999
Malaisie	212	MY	01/01/1900	31/12/9999
Malawi	358	MW	01/01/1900	31/12/9999
Maldives	222	MV	01/01/1900	31/12/9999
Mali	319	ML	01/01/1900	31/12/9999
Malte	119	MT	01/01/1900	31/12/9999
Maroc	354	MA	01/01/1900	31/12/9999
Maurice Ile	317	MU	01/01/1900	31/12/9999
Mauritanie Rép. Islamique de	355	MR	01/01/1900	31/12/9999
Mexique	416	MX	01/01/1900	31/12/9999
Micronésie, (états fédérés de)	602	FM	01/01/1900	31/12/9999
Moldavie (Rép.)	144	MD	31/12/1991	31/12/9999
Monaco Principauté	120	MC	01/01/1900	31/12/9999
Mongolie (Rép. pop. de)	221	MN	01/01/1900	31/12/9999
Monténégro	151	ME	01/07/2006	31/12/9999
Montserrat (R.U.)	493	MS	01/01/1900	31/12/9999
Mozambique	340	MZ	01/01/1900	31/12/9999
Mozambique	383	MZ	01/01/1900	31/12/9999
Myanmar (Union de)	201	MM	01/01/1900	31/12/9999
Namibie	384	NA	01/01/1900	31/12/9999
Nauru	615	NR	01/01/1900	31/12/9999
Népal	213	NP	01/01/1900	31/12/9999
Ngwane (Royaume du Swaziland)	331	SZ	01/01/1900	31/12/9999
Nicaragua	417	NI	01/01/1900	31/12/9999
Niger	321	NE	01/01/1900	31/12/9999
Nigéria (Rép. Fédér.)	322	NG	01/01/1900	31/12/9999
Niue-ile (N-Z.)	685	NU	01/01/1900	31/12/9999
Norvège	121	NO	01/01/1900	31/12/9999
Nouvelle-Calédonie	683	NC	01/01/1900	31/12/9999
Nouvelle-Zélande	613	NZ	01/01/1900	31/12/9999
Nouvelles-Hébrides	618		01/01/1900	31/12/9999
ONU indéterminé	741		01/01/1900	31/12/9999
originaire de Guinée-Bissau	869		01/01/1900	31/12/9999
originaire de Myanmar	870		01/01/1900	31/12/9999
originaire des Emirats Arabes Unis	865		01/01/1900	31/12/9999
OTAN	721		01/01/1900	31/12/9999
Ouganda	323	UG	01/01/1900	31/12/9999
Ouzbékistan (Rép.)	227	UZ	31/12/1991	31/12/9999
Pacifique Iles du	620		01/01/1900	31/12/9999
Pakistan	259	PK	01/01/1900	31/12/9999
Palau	679	PW	01/09/1994	31/12/9999
Palestine	271	PS	04/01/2001	31/12/9999
Palestine	283		01/01/1900	03/01/2001
Panama	418	PA	01/01/1900	31/12/9999
Papouasie-Nouvelle-Guinée	619	PG	01/01/1900	31/12/9999

Pays	Code Pays INS	ISO Code	Date de début de validité	Date de fin de validité
Paraguay	517	PY	01/01/1900	31/12/9999
pas encore définitivement établie	901		01/01/1900	31/12/9999
Pays-Bas	129	NL	01/01/1900	31/12/9999
Pérou	518	PE	01/01/1900	31/12/9999
Philippines	214	PH	01/01/1900	31/12/9999
Pitcairn (terr. dép. du R.U.)	692	PN	01/01/1900	31/12/9999
Pologne (République)	139		29/12/1989	31/12/1992
Pologne (Rép.)	122	PL	01/01/1900	31/12/9999
Polynésie	684	PF	01/01/1900	31/12/9999
Porto-Rico (Ile de)	487	PR	01/01/1900	31/12/9999
Portugal	123	PT	01/01/1900	31/12/9999
Qatar	267	QA	01/01/1900	31/12/9999
Rayé pour l'étranger	992		01/01/1900	31/12/9999
Réfugié	700		01/01/1900	31/12/9999
Réfugié ONU	730		01/01/1900	31/12/9999
République Centrafricaine	305	CF	01/01/1900	31/12/9999
République de Djibouti	345	DJ	01/01/1900	31/12/9999
République de Sainte Lucie	428	LC	01/01/1900	31/12/9999
République Slovaque	141	SK	01/01/1993	31/12/9999
République socialiste du Vietnam	220	VN	01/01/1900	31/12/9999
République Tchèque	140	CZ	01/01/1993	31/12/9999
Rép. Arabe d'Egypte	352	EG	01/01/1900	31/12/9999
Rép. démocrat. de Madagascar	324	MG	01/01/1900	31/12/9999
Rép. Khmer du Cambodge	202		01/01/1900	01/01/2000
Réunion	387	RE	01/01/1900	31/12/9999
Rhodésie	326		01/01/1900	31/12/9999
Roumanie	124	RO	01/01/1900	31/12/9999
Ruanda	360		01/01/1900	31/12/9999
Russie (Fédération de)	145	RU	27/12/1991	31/12/9999
Rwanda Rép.	327	RW	01/01/1900	31/12/9999
Sahara	388	EH	01/01/1900	31/12/9999
Saint-Marin	125	SM	01/01/1900	31/12/9999
Saint-Pierre et Miquelon (F.)	495	PM	01/01/1900	31/12/9999
Saint-Siège	133	VA	01/01/1900	31/12/9999
Saint-Vincent	429	VC	01/01/1900	31/12/9999
Sainte-Hélène (Ile)	389	SH	01/01/1900	31/12/9999
Samoa américaines	690	AS	01/01/1900	31/12/9999
Samoa occidentales	614	WS	01/01/1900	31/12/9999
Sao Tomé et Principe (Rép. dém. de)	346	ST	01/01/1900	31/12/9999
Sénégal	320	SN	01/01/1900	31/12/9999
Sénégalie	348		01/01/1900	31/12/9999
Serbie	152	RS	01/07/2006	31/12/9999
Seychelles (Iles)	342	SC	01/01/1900	31/12/9999
Seychelles (Iles)	390	SC	01/01/1900	31/12/9999
SHAPE	720		01/01/1900	31/12/9999
Sierra Leone	328	SL	01/01/1900	31/12/9999
Singapour	205	SG	01/01/1900	31/12/9999
Slovénie (Rép. de)	147	SI	15/01/1992	31/12/9999
Somalie Rép.	329	SO	01/01/1900	31/12/9999
Soudan	356	SD	01/01/1900	31/12/9999
Sri Lanka	203	LK	01/01/1900	31/12/9999
St. Kitts et Nevis	431	KN	01/01/1900	31/12/9999
Suède	126	SE	01/01/1900	31/12/9999
Suisse	127	CH	01/01/1900	31/12/9999
Sultanat d'Oman	266	OM	01/01/1900	31/12/9999
Surinam	522	SR	01/01/1900	31/12/9999
Swaziland	347	SZ	01/01/1900	31/12/9999
Swaziland	395	SZ	01/01/1900	31/12/9999
Syrie Rép. Arabe Syrienne	261	SY	01/01/1900	31/12/9999
Tadjikistan (Rép.)	228	TJ	10/01/1992	31/12/9999
Tahiti	688		01/01/1900	31/12/9999
Tanzanie (Rép. Unie de)	332	TZ	01/01/1900	31/12/9999

Pays	Code Pays INS	ISO Code	Date de début de validité	Date de fin de validité
Tchad	333	TD	01/01/1900	31/12/9999
Tchécoslovaquie	130		01/01/1900	31/12/1992
Tchécoslovaquie	171		01/01/1900	31/12/1992
Territ sous tutelle américaine	691		01/01/1900	31/08/1994
Territ. dép. de l'Australie	693		01/01/1900	31/12/9999
Territ. dép. de la Nelle Zélande	694		01/01/1900	31/12/9999
Thaïlande	235	TH	01/01/1900	31/12/9999
Timor	282	TL	01/01/1900	31/12/9999
Togo	334	TG	01/01/1900	31/12/9999
Tokelau (N-Z.)	686	TK	01/01/1900	31/12/9999
Tonga	616	TO	01/01/1900	31/12/9999
Transkei	396		01/01/1900	31/12/9999
Trinité et Tobago	422	TT	01/01/1900	31/12/9999
Tunisie	357	TN	01/01/1900	31/12/9999
Turkménistan (Rép.)	229	TM	31/12/1991	31/12/9999
Turquie	262	TR	01/01/1900	31/12/9999
Tuvalu	621	TV	01/01/1900	31/12/9999
Ukraine (Rép.)	143	UA	31/12/1991	31/12/9999
Union d. Rép. Soc. Soviét	172		01/01/1900	27/12/1991
Union d. Rép. Soc. Soviét.	131		01/01/1900	31/12/1992
Uruguay	519	UY	01/01/1900	31/12/9999
Urundi	361		01/01/1900	31/12/9999
Vanuatu	624	VU	01/01/1900	31/12/9999
Vénézuéla	520	VE	01/01/1900	31/12/9999
Vietnam du Sud	217		01/01/1900	31/12/1992
Vietnam du Sud	279		01/01/1900	02/07/1976
Wallis et Futuna (F.)	689	WF	01/01/1900	31/12/9999
Yemen (Rép. démocrat. popul.)	265		01/01/1900	21/05/1990
Yemen (Rép. du)	263		01/01/1900	21/05/1990
Yemen (Rép. du)	270	YE	22/05/1990	31/12/9999
Yougoslavie	169	YU	01/01/1900	24/05/1995
Yougoslavie (Serbie-Monténégro)	132	CS	24/05/1995	30/06/2006
Zaïre (République du)	364		01/12/1971	16/05/1997
Zambie	335	ZM	01/01/1900	31/12/9999
Zimbabwe	344	ZW	01/01/1900	31/12/9999



Chomage: scenario 1 - ONEM 8 - Annexe numéro 6: Activité par rapport au risque  
Version: 2007/4

---

**Date de publication:**

29/11/2007

**Contenu de l'annexe:** [1](#)



AN2001-3-1Fr6.pdf



AN2001-3-1Fr6.doc



AN2001-3-1Fr6.xls



AN2001-3-1Fr6.txt



AN2001-3-1Fr6.xml

**Information intermédiaire:**

## Employés

Type travailleur	Code	Libellé	A partir de	Jusqu' à
Employés	401	Employé sédentaire	1/01/1900	1/01/9999
Employés	402	Employé avec missions extérieures occasionnelles	1/01/1900	1/01/9999
Employés	403	Employé avec missions extérieures fréquentes	1/01/1900	1/01/9999
Employés	404	Représentant, personnel itinérant, coursier	1/01/1900	1/01/9999
Employés	405	Employé pouvant accomplir un travail manuel	1/01/1900	1/01/9999
Employés	406	Employé travaillant à domicile	1/01/1900	1/01/9999
Employés	407	Personnel soignant	1/01/1900	1/01/9999
Employés	408	Vendeur	1/01/1900	1/01/9999
Employés	409	Joueur de football assujetti au statut de sportif rémunéré	1/01/1900	1/01/9999
Employés	410	Joueur de football non assujetti au statut de sportif rémunéré et gagnant une rémunération annuelle fixe de 1239,47 EUR ou plus	1/01/1900	1/01/9999
Employés	411	Joueur de football non assujetti au statut de sportif rémunéré et gagnant une rémunération annuelle fixe de moins de 1239,47 EUR	1/01/1900	1/01/9999
Employés	412	Sportif, autre que footballeur (ne pas utiliser pour la catégorie employeur 070)	1/01/1900	1/01/9999

## Ouvriers

Type travailleur	Code	Libellé	A partir de	Jusqu' à
Ouvriers	001	Ouvrier sédentaire et/ou en atelier	1/01/1900	1/01/9999
Ouvriers	002	Ouvrier sur chantier	1/01/1900	1/01/9999
Ouvriers	003	Concierge	1/01/1900	1/01/9999
Ouvriers	004	Femme d'ouvrage, nettoyeur, personnel d'entretien	1/01/1900	1/01/9999
Ouvriers	005	Personnel de cuisine (ne pas utiliser pour les entreprises du secteur HORECA)	1/01/1900	1/01/9999
Ouvriers	006	Chauffeur	1/01/1900	1/01/9999

Date de publication:  
29/11/2007

Contenu de l'annexe: [1](#)



AN2007-2-Fr7.pdf



AN2007-2-Fr7.doc



AN2007-2Fr7.xls



AN2007-2-FR7.txt



AN2007-2-FR7.xml

Information intermédiaire :

Code	Libellé	DMFA	DRS	Date de début de validité	Date de fin de validité
1	Tous les montants qui sont toujours considérés comme rémunération, à l'exception des indemnités mentionnées sous un autre code.	Yes	Yes	01/01/1900	01/01/9999
2	Les primes et les avantages similaires accordés indépendamment du nombre de journées de travail prestées effectivement durant le trimestre de la déclaration.	Yes	Yes	01/01/1900	01/01/9999
3	Les indemnités qui sont payées au travailleur lorsqu'il est mis fin au contrat de travail et qui sont exprimées en temps de travail.	Yes	Yes	01/01/1900	01/01/9999
4	Indemnités qui sont payées au travailleur lorsqu'il est mis fin au contrat de travail et qui ne sont pas exprimées en temps de travail.	Yes	Yes	01/01/1900	01/01/9999
5	Primes reçues par le travailleur qui limite ses prestations de travail dans le cadre des mesures de redistribution du travail.	Yes	Yes	01/01/1900	01/01/9999
6	Indemnités pour les heures qui ne constituent pas un temps de travail au sens de la loi du 16 mars 1971 sur le travail, accordées en vertu d'une convention collective de travail conclue au sein d'un organe paritaire avant le 1er janvier 1994 et rendue obligatoire par arrêté royal.	Yes	Yes	01/01/1900	01/01/9999
7	Pécule simple de vacances de sortie payé aux employés et soumis aux cotisations.	Yes	Yes	01/01/2007	01/01/9999
8	<b>Supplément pour occupation d'un travailleur occasionnel de l'Horeca un samedi, une veille de jour férié, un dimanche ou un jour férié.</b>	<b>Yes</b>	<b>Yes</b>	<b>01/07/2007</b>	<b>01/01/9999</b>
9	<b>Les indemnités qui sont payées au fonctionnaire statutaire lorsqu'il est mis fin à la relation de travail et qui sont exprimées en temps de travail.</b>	<b>Yes</b>	<b>Yes</b>	<b>01/01/2004</b>	<b>01/01/9999</b>
10	Utilisation à des fins privées d'une voiture d'entreprise dans le cadre du déplacement entre le domicile et le lieu de travail et pendant les loisirs.	Yes	Yes	01/01/1900	01/01/9999
11	Pécule simple de vacances de sortie payé aux employés et non soumis aux cotisations.	Yes	Yes	01/01/2007	01/01/9999
12	Partie du pécule simple de vacances qui correspond au salaire normal des jours de vacances et qui a été payé anticipativement par l'employeur précédent et non soumis aux cotisations.	Yes	Yes	01/01/2007	01/01/9999
20	Eléments constitutifs spécifiques de la rémunération qui sont considérés comme rémunération dans le cas des pensionnés pour l'application des règles en matière de cumul d'une pension de retraite et de survie et un revenu résultant d'une activité professionnelle.	Yes	Yes	01/01/1900	01/01/9999
21	Avantages non soumis aux cotisations ONSS ordinaires.	No	Yes	01/01/1900	01/01/9999
30	Salaire garanti deuxième semaine.	No	Yes	01/01/1900	01/01/9999
31	Indemnité CCT 12bis/13bis.	No	Yes	01/01/1900	01/01/9999
32	Rémunération nette programmes d'activation.	No	Yes	01/01/1900	01/01/9999
33	Rémunération brute pour un travailleur à temps partiel bénéficiant d'une allocation de garantie de revenus.	No	Yes	01/01/1900	01/01/9999

**Commentaire :** Les valeurs du champ 'DRS' doivent être lues avec le domaine de définition de la zone où il est fait référence à l'annexe.

Chomage: scenario 1 - ONEM 8 - Annexe numéro 8: Codification des données de temps de travail  
Version: 2007/4

---

Date de publication:  
29/11/2007

Contenu de l'annexe: 



AN2006-1-Fr8.pdf



AN2006-1-Fr8.doc



AN2006-1-Fr8.xls



AN2006-1-FR8.txt



AN2006-1-FR8.xml

Information intermédiaire:

Code	Libellé	DMFA	DMFA APL	Valide à partir du trimestre	Valide jusqu'au trimestre	Date de début de validité	Date de fin de validité
1	toutes les données relatives au temps de travail couvertes par une rémunération avec cotisations ONSS, à l'exception des vacances légales et complémentaires des ouvriers	Yes	Yes	2003/1	9999/4	01/01/1900	01/01/9999
2	vacances légales pour ouvriers	Yes	Yes	2003/1	9999/4	01/01/1900	01/01/9999
3	vacances complémentaires pour ouvriers	Yes	No	2003/1	9999/4	01/01/1900	01/01/9999
4	absence premier jour par suite d'intempéries secteur de la construction (rémunération incomplète)	Yes	No	2003/1	9999/4	01/01/1900	01/01/9999
5	congé-éducation payé	Yes	No	2003/1	9999/4	01/01/1900	01/01/9999
10	rémunération garantie deuxième semaine, jours fériés et jours de remplacement pendant la période de chômage temporaire, fonction de juge social	Yes	Yes	2003/1	9999/4	01/01/1900	01/01/9999
11	incapacité de travail avec complément ou avance conformément à la CCT 12bis/13bis	Yes	Yes	2003/1	9999/4	01/01/1900	01/01/9999
12	vacances en vertu d'une CCT rendue obligatoire ou repos compensatoire secteur de la construction ou repos compensatoire secteur du commerce de combustible	Yes	No	2003/1	9999/4	01/01/1900	01/01/9999
13	promotion sociale	Yes	Yes	2003/1	9999/4	01/01/1900	01/01/9999
20	jours de repos compensatoire non rémunérés dans le cadre d'une diminution du temps de travail avec rémunération horaire majorée	Yes	No	2003/1	9999/4	01/01/1900	01/01/9999
21	les jours de grève/lock-out	Yes	Yes	2003/1	9999/4	01/01/1900	01/01/9999
22	mission syndicale	Yes	Yes	2003/1	9999/4	01/01/1900	01/01/9999
23	jour de carence	Yes	Yes	2003/1	9999/4	01/01/1900	01/01/9999
24	congé pour raisons impérieuses sans maintien de la rémunération - pour les gardien(ne)s d'enfants, jours de vacances non rémunérés (maximum 20) et jours fériés légaux lorsqu'il n'y a pas accueil d'enfants	Yes	Yes	2003/1	9999/4	01/01/1900	01/01/9999
25	devoirs civiques sans maintien de la rémunération, mandat public	Yes	Yes	2003/1	9999/4	01/01/1900	01/01/9999
26	obligations de milice	Yes	No	2003/1	9999/4	01/01/1900	01/01/9999
30	toutes les données relatives au temps de travail pour lesquelles l'employeur ne paye pas de rémunération ni d'indemnité, à l'exception de celles reprises sous un autre code	Yes	Yes	2003/1	9999/4	01/01/1900	01/01/9999
50	maladie (maladie ou accident de droit commun et congé prophylactique)	Yes	Yes	2003/1	9999/4	01/01/1900	01/01/9999
51	protection de la maternité (= mesure de protection de la maternité, repos de maternité ou la conversion de ce dernier en congé de paternité en cas de décès ou d'hospitalisation de la mère) et pauses d'allaitement (CCT n°	Yes	Yes	2003/1	9999/4	01/01/1900	01/01/9999

Code	Libellé	DMFA	DMFA APL	Valide à partir du trimestre	Valide jusqu'au trimestre	Date de début de validité	Date de fin de validité
	80)						
52	congé de paternité ou d'adoption (à utiliser pour tous les jours payés par l'assurance indemnités qui suivent les trois jours payés par l'employeur)	Yes	Yes	2003/1	9999/4	01/01/1900	01/01/9999
60	accident du travail	Yes	Yes	2003/1	9999/4	01/01/1900	01/01/9999
61	maladie professionnelle	Yes	Yes	2003/1	9999/4	01/01/1900	01/01/9999
70	chômage temporaire autre que les codes 71 et 72	Yes	Yes	2003/1	9999/4	01/01/1900	01/01/9999
71	code spécifique chômage économique	Yes	Yes	2003/1	9999/4	01/01/1900	01/01/9999
72	code spécifique chômage temporaire pour cause d'intempérie	Yes	Yes	2003/1	9999/4	01/01/1900	01/01/9999
<b>73</b>	<b>vacances jeunes et vacances seniors</b>	Yes	Yes	2003/1	9999/4	01/01/1900	01/01/9999
74	manque de prestations d'un parent d'accueil reconnu, dû à l'absence d'enfants normalement présents, mais qui sont absents pour des raisons indépendantes de la volonté du parent d'accueil	Yes	Yes	2003/2	9999/4	01/04/2003	01/01/9999
301	toutes les données relatives au temps de travail couvertes par une rémunération qui est exonérée de cotisations de sécurité sociale, à l'exception de celles reprises sous un autre code	No	Yes	2003/1	9999/4	01/01/1900	01/01/9999

Chomage: scenario 1 - ONEM 8 - Annexe numéro 9: Numéros de fonction du personnel déclaré au forfait suivant l'indice de  
catégorie de l'employeur  
Version: 2007/4

---

**Date de publication:**

29/11/2007

**Contenu de l'annexe:** 



AN2007-3-Fr9.pdf



AN2007-3-Fr9.doc



AN2007-3-Fr9.xls



AN2007-3-FR9.txt



AN2007-3-FR9.xml

**Information intermédiaire:**



**Numéros de fonction valides jusqu'au 2007/1**

	<b>Catégorie</b>	<b>Code</b>	<b>Age</b>	<b>Fonction</b>	<b>Date de début de validité</b>	<b>Date de fin de validité</b>
Numéros de fonction valides jusqu'au 2007/1	16	27	-	Porteurs de bagages	01/01/1900	31/03/2007
Numéros de fonction valides jusqu'au 2007/1	16	32	15	Chasseur	01/01/1900	31/03/2007
Numéros de fonction valides jusqu'au 2007/1	16	33	16	Chasseur	01/01/1900	31/03/2007
Numéros de fonction valides jusqu'au 2007/1	16	34	17	Adjoint chef chasseur	01/01/1900	31/03/2007
Numéros de fonction valides jusqu'au 2007/1	16	35	18	Chef chasseur	01/01/1900	31/03/2007
Numéros de fonction valides jusqu'au 2007/1	16	36	19	Chef chasseur	01/01/1900	31/03/2007
Numéros de fonction valides jusqu'au 2007/1	16	37	20	Chef chasseur	01/01/1900	31/03/2007
Numéros de fonction valides jusqu'au 2007/1	16	38	-,21,-,18,18,-,-	Voiturier, Portier, Bagagiste, Valet de chambre, Femme de chambre, Préposée à la toilette, Préposée au vestiaire, Autres travailleurs	01/01/1900	31/03/2007
Numéros de fonction valides jusqu'au 2007/1	16	39	21	Concierge	01/01/1900	31/03/2007
Numéros de fonction valides jusqu'au 2007/1	16	40	23	Chef concierge	01/01/1900	31/03/2007
Numéros de fonction valides jusqu'au 2007/1	16	41	19	Valet de chambre, femme de chambre	01/01/1900	31/03/2007
Numéros de fonction valides jusqu'au 2007/1	16	43	15	Apprenti de salle	01/01/1900	31/03/2007
Numéros de fonction valides jusqu'au 2007/1	16	44	16	Apprenti de salle	01/01/1900	31/03/2007
Numéros de fonction valides jusqu'au 2007/1	16	45	17	Commis débarrasseur	01/01/1900	31/03/2007
Numéros de fonction valides jusqu'au 2007/1	16	46	18	Commis de suite, Commis de suite/ banquet, Commis barman, Commis d'étage	01/01/1900	31/03/2007
Numéros de fonction valides jusqu'au 2007/1	16	47	19	Commis de rang, Garçon de banquet	01/01/1900	31/03/2007
Numéros de fonction valides jusqu'au 2007/1	16	48	20	1/2 chef de rang restaurant, 1/2 chef de rang banquet, Commis barman	01/01/1900	31/03/2007
Numéros de fonction valides jusqu'au 2007/1	16	49	21,21,21,21,21,21,22,-	Garçon de restaurant, Chef de rang restaurant, Garçon de banquet, Chef de rang banquet, Garçon de brasserie, taverne, bistro, Garçon de café, Barman, Garçon d'étage	01/01/1900	31/03/2007
Numéros de fonction valides jusqu'au 2007/1	16	50	22,22,22,-	Premier chef de rang, Sommelier, Premier chef de rang banquet, Responsable barman	01/01/1900	31/03/2007
Numéros de fonction valides jusqu'au 2007/1	16	51	23	Maître d'hôtel restaurant, Maître d'hôtel banquet, Maître d'hôtel roomservice	01/01/1900	31/03/2007
Numéros de fonction valides jusqu'au 2007/1	16	52	-	Assistant maître d'hôtel restaurant, Assistant maître d'hôtel banquet, Assistant maître d'hôtel roomservice	01/01/1900	31/03/2007

	Catégorie	Code	Age	Fonction	Date de début de validité	Date de fin de validité
<b>Numéros de fonction valides jusqu'au 2007/1</b>	<b>16</b>	<b>98</b>	-	Travailleur occasionnel dans l'Horeca	01/07/2003	<b>30/06/2007</b>
Numéros de fonction valides jusqu'au 2007/1	17	27	-	Porteurs de bagages	01/01/1900	31/03/2007
Numéros de fonction valides jusqu'au 2007/1	17	32	15	Chasseur	01/01/1900	31/03/2007
Numéros de fonction valides jusqu'au 2007/1	17	33	16	Chasseur	01/01/1900	31/03/2007
Numéros de fonction valides jusqu'au 2007/1	17	34	17	Adjoint chef chasseur	01/01/1900	31/03/2007
Numéros de fonction valides jusqu'au 2007/1	17	35	18	Chef chasseur	01/01/1900	31/03/2007
Numéros de fonction valides jusqu'au 2007/1	17	36	19	Chef chasseur	01/01/1900	31/03/2007
Numéros de fonction valides jusqu'au 2007/1	17	37	20	Chef chasseur	01/01/1900	31/03/2007
Numéros de fonction valides jusqu'au 2007/1	17	38	-,21,-,18,18,-,-	Voiturier, Portier, Bagagiste, Valet de chambre, Femme de chambre, Préposée à la toilette, Préposée au vestiaire, Autres travailleurs	01/01/1900	31/03/2007
Numéros de fonction valides jusqu'au 2007/1	17	39	21	Concierge	01/01/1900	31/03/2007
Numéros de fonction valides jusqu'au 2007/1	17	40	23	Chef concierge	01/01/1900	31/03/2007
Numéros de fonction valides jusqu'au 2007/1	17	41	19	Valet de chambre, femme de chambre	01/01/1900	31/03/2007
Numéros de fonction valides jusqu'au 2007/1	17	43	15	Apprenti de salle	01/01/1900	31/03/2007
Numéros de fonction valides jusqu'au 2007/1	17	44	16	Apprenti de salle	01/01/1900	31/03/2007
Numéros de fonction valides jusqu'au 2007/1	17	45	17	Commis débarrasseur	01/01/1900	31/03/2007
Numéros de fonction valides jusqu'au 2007/1	17	46	18	Commis de suite, Commis de suite/ banquet, Commis barman, Commis d'étage	01/01/1900	31/03/2007
Numéros de fonction valides jusqu'au 2007/1	17	47	19	Commis de rang, Garçon de banquet	01/01/1900	31/03/2007
Numéros de fonction valides jusqu'au 2007/1	17	48	20	1/2 chef de rang restaurant, 1/2 chef de rang banquet, Commis barman	01/01/1900	31/03/2007
Numéros de fonction valides jusqu'au 2007/1	17	49	21,21,21,21,21,21,22,-	Garçon de restaurant, Chef de rang restaurant, Garçon de banquet, Chef de rang banquet, Garçon de brasserie, taverne, bistro, Garçon de café, Barman, Garçon d'étage	01/01/1900	31/03/2007
Numéros de fonction valides jusqu'au 2007/1	17	50	22	Premier chef de rang, Sommelier, Premier chef de rang banquet, Responsable barman	01/01/1900	31/03/2007
Numéros de fonction valides jusqu'au 2007/1	17	51	23	Maître d'hôtel restaurant, Maître d'hôtel banquet, Maître d'hôtel roomservice	01/01/1900	31/03/2007
Numéros de fonction valides jusqu'au 2007/1	17	52	-	Assistant maître d'hôtel restaurant, Assistant maître d'hôtel banquet, Assistant maître d'hôtel roomservice	01/01/1900	31/03/2007

	<b>Catégorie</b>	<b>Code</b>	<b>Age</b>	<b>Fonction</b>	<b>Date de début de validité</b>	<b>Date de fin de validité</b>
<b>Numéros de fonction valides jusqu'au 2007/1</b>	<b>17</b>	<b>98</b>	-	Travailleur occasionnel dans l'Horeca	01/07/2003	<b>30/06/2007</b>
Numéros de fonction valides jusqu'au 2007/1	19	81	-	Marins pêcheurs : équipage des bâtiments de pêche à l'exception des apprentis mousses	01/01/1900	01/01/9999
Numéros de fonction valides jusqu'au 2007/1	19	82	-	Marins pêcheurs : apprentis mousses	01/01/1900	01/01/9999
Numéros de fonction valides jusqu'au 2007/1	20	20	-	Ouvreuses et préposées au vestiaire occupées dans les théâtres	01/01/1900	31/03/2007
Numéros de fonction valides jusqu'au 2007/1	20	25	-	Ouvreuses et préposées au vestiaire occupées dans les salles de spectacles cinématographiques pendant au moins 40 heures/semaine	01/01/1900	31/03/2007
Numéros de fonction valides jusqu'au 2007/1	20	26	-	Ouvreuses et préposées au vestiaire occupées dans les autres entreprises de spectacle pendant moins de 40 heures/semaine ou occupées dans les autres entreprises que des théâtres ou préposés à la toilette	01/01/1900	31/03/2007
Numéros de fonction valides jusqu'au 2007/1	20	29	-	Tous les autres travailleurs rémunérés totalement ou partiellement au pourboire	01/01/1900	31/03/2007
Numéros de fonction valides jusqu'au 2007/1	23	20	-	Ouvreuses et préposées au vestiaire occupées dans les théâtres	01/01/1900	31/03/2007
Numéros de fonction valides jusqu'au 2007/1	23	25	-	Ouvreuses et préposées au vestiaire occupées dans les salles de spectacles cinématographiques pendant au moins 40 heures/semaine	01/01/1900	31/03/2007
Numéros de fonction valides jusqu'au 2007/1	23	26	-	Ouvreuses et préposées au vestiaire occupées dans les autres entreprises de spectacle pendant moins de 40 heures/semaine ou occupées dans les autres entreprises que des théâtres ou préposés à la toilette	01/01/1900	31/03/2007
Numéros de fonction valides jusqu'au 2007/1	23	29	-	Tous les autres travailleurs rémunérés totalement ou partiellement au pourboire	01/01/1900	31/03/2007
Numéros de fonction valides jusqu'au 2007/1	68	28	-	Autres chauffeurs de taxis-camionnettes	01/01/1900	31/03/2007
Numéros de fonction valides jusqu'au 2007/1	68	30	-	Chauffeurs de taxis-camionnettes : chauffeurs occupés à raison au maximum de 6 heures/jour et 30 heures/semaine	01/01/1900	31/03/2007
Numéros de fonction valides jusqu'au 2007/1	97	91	-	Travailleurs occasionnels dans l'agriculture	01/01/2007	01/01/9999
<b>Numéros de fonction valides jusqu'au 2007/1</b>	<b>97</b>	<b>98</b>	-	Travailleur occasionnel dans l'Horeca	01/01/2004	<b>30/06/2007</b>
Numéros de fonction valides jusqu'au 2007/1	97	99	-	Travailleurs occasionnels dans l'agriculture (jusqu'au 4/2006) et l'horticulture	01/07/2004	01/01/9999
Numéros de fonction valides jusqu'au 2007/1	146	27	-	Porteurs de bagages	01/01/1900	31/03/2007
Numéros de fonction valides jusqu'au 2007/1	146	32	15	Chasseur	01/01/1900	31/03/2007
Numéros de fonction valides jusqu'au 2007/1	146	33	16	Chasseur	01/01/1900	31/03/2007
Numéros de fonction valides jusqu'au 2007/1	146	34	17	Adjoint chef chasseur	01/01/1900	31/03/2007
Numéros de fonction valides jusqu'au 2007/1	146	35	18	Chef chasseur	01/01/1900	31/03/2007

	<b>Catégorie</b>	<b>Code</b>	<b>Age</b>	<b>Fonction</b>	<b>Date de début de validité</b>	<b>Date de fin de validité</b>
Numéros de fonction valides jusqu'au 2007/1	146	36	19	Chef chasseur	01/01/1900	31/03/2007
Numéros de fonction valides jusqu'au 2007/1	146	37	20	Chef chasseur	01/01/1900	31/03/2007
Numéros de fonction valides jusqu'au 2007/1	146	38	-,21,-,18,18,-,-	Voiturier, Portier, Bagagiste, Valet de chambre, Femme de chambre, Préposée à la toilette, Préposée au vestiaire, Autres travailleurs	01/01/1900	31/03/2007
Numéros de fonction valides jusqu'au 2007/1	146	39	21	Concierge	01/01/1900	31/03/2007
Numéros de fonction valides jusqu'au 2007/1	146	40	23	Chef concierge	01/01/1900	31/03/2007
Numéros de fonction valides jusqu'au 2007/1	146	41	19	Valet de chambre, femme de chambre	01/01/1900	31/03/2007
Numéros de fonction valides jusqu'au 2007/1	146	43	15	Apprenti de salle	01/01/1900	31/03/2007
Numéros de fonction valides jusqu'au 2007/1	146	44	16	Apprenti de salle	01/01/1900	31/03/2007
Numéros de fonction valides jusqu'au 2007/1	146	45	17	Commis débarrasseur	01/01/1900	31/03/2007
Numéros de fonction valides jusqu'au 2007/1	146	46	18	Commis de suite, Commis de suite banquet, Commis barman, Commis d'étage	01/01/1900	31/03/2007
Numéros de fonction valides jusqu'au 2007/1	146	47	19	Commis de rang, Garçon de banquet	01/01/1900	31/03/2007
Numéros de fonction valides jusqu'au 2007/1	146	48	20	1/2 chef de rang, 1/2 chef de rang banquet, Commis barman	01/01/1900	31/03/2007
Numéros de fonction valides jusqu'au 2007/1	146	49	21,21,21,21,21,22,-	Garçon de restaurant, Chef de rang restaurant, Garçon de banquet, Chef de rang banquet, Garçon de brasserie, taverne, bistro, Garçon de café, Barman, Garçon d'étage	01/01/1900	31/03/2007
Numéros de fonction valides jusqu'au 2007/1	146	50	22,22,22,-	Premier chef de rang, Sommelier, Premier chef de rang banquet, Responsable barman	01/01/1900	31/03/2007
Numéros de fonction valides jusqu'au 2007/1	146	51	23	Maître d'hôtel restaurant, Maître d'hôtel banquet, Maître d'hôtel roomservice	01/01/1900	31/03/2007
Numéros de fonction valides jusqu'au 2007/1	146	52	-	Assistant maître d'hôtel restaurant, Assistant maître d'hôtel banquet, Assistant maître d'hôtel roomservice	01/01/1900	31/03/2007
Numéros de fonction valides jusqu'au 2007/1	158	27	-	Porteurs de bagages	01/01/1900	31/03/2007
Numéros de fonction valides jusqu'au 2007/1	158	32	15	Chasseur	01/01/1900	31/03/2007
Numéros de fonction valides jusqu'au 2007/1	158	33	16	Chasseur	01/01/1900	31/03/2007
Numéros de fonction valides jusqu'au 2007/1	158	34	17	Adjoint chef chasseur	01/01/1900	31/03/2007
Numéros de fonction valides jusqu'au 2007/1	158	35	18	Chef chasseur	01/01/1900	31/03/2007
Numéros de fonction valides jusqu'au 2007/1	158	36	19	Chef chasseur	01/01/1900	31/03/2007

	<b>Catégorie</b>	<b>Code</b>	<b>Age</b>	<b>Fonction</b>	<b>Date de début de validité</b>	<b>Date de fin de validité</b>
Numéros de fonction valides jusqu'au 2007/1	158	37	20	Chef chasseur	01/01/1900	31/03/2007
Numéros de fonction valides jusqu'au 2007/1	158	38	-,21,-,18,18,-,-	Voiturier, Portier, Bagagiste, Valet de chambre, Femme de chambre, Préposée à la toilette, Préposée au vestiaire, Autres travailleurs	01/01/1900	31/03/2007
Numéros de fonction valides jusqu'au 2007/1	158	39	21	Concierge	01/01/1900	31/03/2007
Numéros de fonction valides jusqu'au 2007/1	158	40	23	Chef concierge	01/01/1900	31/03/2007
Numéros de fonction valides jusqu'au 2007/1	158	41	19	Valet de chambre, femme de chambre	01/01/1900	31/03/2007
Numéros de fonction valides jusqu'au 2007/1	158	43	15	Apprenti de salle	01/01/1900	31/03/2007
Numéros de fonction valides jusqu'au 2007/1	158	44	16	Apprenti de salle	01/01/1900	31/03/2007
Numéros de fonction valides jusqu'au 2007/1	158	45	17	Commis débarrasseur	01/01/1900	31/03/2007
Numéros de fonction valides jusqu'au 2007/1	158	46	18	Commis de suite, Commis de suite banquet, Commis barman, Commis d'étage	01/01/1900	31/03/2007
Numéros de fonction valides jusqu'au 2007/1	158	47	19	Commis de rang, Garçon de banquet	01/01/1900	31/03/2007
Numéros de fonction valides jusqu'au 2007/1	158	48	20	1/2 chef de rang, 1/2 chef de rang banquet, Commis barman	01/01/1900	31/03/2007
Numéros de fonction valides jusqu'au 2007/1	158	49	21,21,21,21,21,21,22,-	Garçon de restaurant, Chef de rang restaurant, Garçon de banquet, Chef de rang banquet, Garçon de brasserie, taverne, bistro, Garçon de café, Barman, Garçon d'étage	01/01/1900	31/03/2007
Numéros de fonction valides jusqu'au 2007/1	158	50	22,22,22,-	Premier chef de rang, Sommelier, Premier chef de rang banquet, Responsable barman	01/01/1900	31/03/2007
Numéros de fonction valides jusqu'au 2007/1	158	51	23	Maître d'hôtel restaurant, Maître d'hôtel banquet, Maître d'hôtel roomservice	01/01/1900	31/03/2007
Numéros de fonction valides jusqu'au 2007/1	158	52	-	Assistant maître d'hôtel restaurant, Assistant maître d'hôtel banquet, Assistant maître d'hôtel roomservice	01/01/1900	31/03/2007
Numéros de fonction valides jusqu'au 2007/1	166	21	-	Travailleurs occupés dans les établissements de bain et dans les entreprises exploitant des établissements de bain : garçon ou fille de cabine ou de bain	01/01/1900	31/03/2007
Numéros de fonction valides jusqu'au 2007/1	166	23	-	Travailleurs occupés dans les établissements de bain et dans les entreprises exploitant des établissements de bain : pédicure	01/01/1900	31/03/2007
Numéros de fonction valides jusqu'au 2007/1	166	24	-	Travailleurs occupés dans les établissements de bain et dans les entreprises exploitant des établissements de bain : masseur - masseuse	01/01/1900	31/03/2007
Numéros de fonction valides jusqu'au 2007/1	166	26	-	Ouvrières et préposées au vestiaire occupées dans les autres entreprises de spectacle pendant moins de 40 heures/semaine ou occupées dans les autres entreprises que des théâtres ou préposés à la toilette	01/01/1900	31/03/2007
Numéros de fonction valides jusqu'au 2007/1	193	91	-	Travailleurs occasionnels dans l'agriculture	01/01/2007	01/01/9999
Numéros de fonction valides jusqu'au 2007/1	193	99	-	Travailleurs occasionnels dans l'agriculture	01/01/1900	31/12/2006

	<b>Catégorie</b>	<b>Code</b>	<b>Age</b>	<b>Fonction</b>	<b>Date de début de validité</b>	<b>Date de fin de validité</b>
Numéros de fonction valides jusqu'au 2007/1	194	99	-	Travailleurs occasionnels dans l'horticulture	01/01/1900	01/01/9999
Numéros de fonction valides jusqu'au 2007/1	323	20	-	Ouvreuses et préposées au vestiaire occupées dans les théâtres	01/01/1900	31/03/2007
Numéros de fonction valides jusqu'au 2007/1	323	25	-	Ouvreuses et préposées au vestiaire occupées dans les salles de spectacles cinématographiques pendant au moins 40 heures/semaine	01/01/1900	31/03/2007
Numéros de fonction valides jusqu'au 2007/1	323	26	-	Ouvreuses et préposées au vestiaire occupées dans les autres entreprises de spectacle pendant moins de 40 heures/semaine ou occupées dans les autres entreprises que des théâtres ou préposés à la toilette	01/01/1900	31/03/2007
Numéros de fonction valides jusqu'au 2007/1	323	29	-	Tous les autres travailleurs rémunérés totalement ou partiellement au pourboire	01/01/1900	31/03/2007
Numéros de fonction valides jusqu'au 2007/1	494	99	-	Travailleurs occasionnels dans l'horticulture	01/01/1900	01/01/9999
Numéros de fonction valides jusqu'au 2007/1	497	91	-	Travailleurs occasionnels dans l'agriculture	01/01/2007	01/01/9999
<b>Numéros de fonction valides jusqu'au 2007/1</b>	<b>497</b>	<b>98</b>	-	Travailleur occasionnel dans l'Horeca	01/01/2004	<b>30/06/2007</b>
Numéros de fonction valides jusqu'au 2007/1	497	99	-	Travailleurs occasionnels dans l'agriculture (jusqu'au 4/2006) et l'horticulture	01/07/2004	01/01/9999
Numéros de fonction valides jusqu'au 2007/1	562	20	-	Ouvreuses et préposées au vestiaire occupées dans les théâtres	01/01/1900	31/03/2007
Numéros de fonction valides jusqu'au 2007/1	562	26	-	Ouvreuses et préposées au vestiaire occupées dans les autres entreprises de spectacle pendant moins de 40 heures/semaine ou occupées dans les autres entreprises que des théâtres ou préposés à la toilette	01/01/1900	31/03/2007
Numéros de fonction valides jusqu'au 2007/1	562	29	-	Tous les autres travailleurs rémunérés totalement ou partiellement au pourboire	01/01/1900	31/03/2007
Numéros de fonction valides jusqu'au 2007/1	594	90	-	Travailleurs occasionnels dans le secteur du chicon pour les jours de travail occasionnel au-delà des 65 jours	01/01/2007	01/01/9999
Numéros de fonction valides jusqu'au 2007/1	594	99	-	Travailleurs occasionnels dans l'horticulture	01/01/2007	01/01/9999

### Numéros de fonction valides à partir de 2007/2

	<b>Catégorie</b>	<b>Code</b>	<b>Age</b>	<b>Fonction</b>	<b>Date de début de validité</b>	<b>Date de fin de validité</b>
Numéros de fonction valides à partir de 2007/2	16	10	-	Commis débarrasseur	01/04/2007	01/01/9999
Numéros de fonction valides à partir de 2007/2	16	11	-	Commis de suite	01/04/2007	01/01/9999
Numéros de fonction valides à partir de 2007/2	16	12	-	Commis de rang	01/04/2007	01/01/9999
Numéros de fonction valides à partir de 2007/2	16	13	-	½ chef de rang restaurant	01/04/2007	01/01/9999
Numéros de fonction valides à partir de 2007/2	16	14	-	Garçon de restaurant	01/04/2007	01/01/9999

	<b>Catégorie</b>	<b>Code</b>	<b>Age</b>	<b>Fonction</b>	<b>Date de début de validité</b>	<b>Date de fin de validité</b>
Numéros de fonction valides à partir de 2007/2	16	15	-	Chef de rang restaurant	01/04/2007	01/01/9999
Numéros de fonction valides à partir de 2007/2	16	16	-	1er chef de rang restaurant	01/04/2007	01/01/9999
Numéros de fonction valides à partir de 2007/2	16	17	-	Sommelier	01/04/2007	01/01/9999
Numéros de fonction valides à partir de 2007/2	16	18	-	Assistant maître d'hôtel restaurant	01/04/2007	01/01/9999
Numéros de fonction valides à partir de 2007/2	16	19	-	Maître d'hôtel restaurant	01/04/2007	01/01/9999
Numéros de fonction valides à partir de 2007/2	16	22	-	Aide serveur (se) / Commis	01/04/2007	01/01/9999
Numéros de fonction valides à partir de 2007/2	16	23	-	Garçon de banquet	01/04/2007	01/01/9999
Numéros de fonction valides à partir de 2007/2	16	24	-	½ chef de rang banquet	01/04/2007	01/01/9999
Numéros de fonction valides à partir de 2007/2	16	25	-	Chef de rang banquet	01/04/2007	01/01/9999
Numéros de fonction valides à partir de 2007/2	16	26	-	1er chef de rang banquet	01/04/2007	01/01/9999
Numéros de fonction valides à partir de 2007/2	16	27	-	Assistant maître d'hôtel banquet	01/04/2007	01/01/9999
Numéros de fonction valides à partir de 2007/2	16	28	-	Maître d'hôtel banquet	01/04/2007	01/01/9999
Numéros de fonction valides à partir de 2007/2	16	53	-	Garçon de brasserie, taverne, bistro	01/04/2007	01/01/9999
Numéros de fonction valides à partir de 2007/2	16	55	-	Garçon de café	01/04/2007	01/01/9999
Numéros de fonction valides à partir de 2007/2	16	57	-	Commis barman	01/04/2007	01/01/9999
Numéros de fonction valides à partir de 2007/2	16	58	-	Barman	01/04/2007	01/01/9999
Numéros de fonction valides à partir de 2007/2	16	59	-	Responsable barman	01/04/2007	01/01/9999
Numéros de fonction valides à partir de 2007/2	16	61	-	Chasseur	01/04/2007	01/01/9999
Numéros de fonction valides à partir de 2007/2	16	62	-	Voiturier	01/04/2007	01/01/9999
Numéros de fonction valides à partir de 2007/2	16	63	-	Portier	01/04/2007	01/01/9999
Numéros de fonction valides à partir de 2007/2	16	64	-	Bagagiste	01/04/2007	01/01/9999
Numéros de fonction valides à partir de 2007/2	16	65	-	Valet de chambre, femme de chambre	01/04/2007	01/01/9999

	<b>Catégorie</b>	<b>Code</b>	<b>Age</b>	<b>Fonction</b>	<b>Date de début de validité</b>	<b>Date de fin de validité</b>
Numéros de fonction valides à partir de 2007/2	16	66	-	Concierge	01/04/2007	01/01/9999
Numéros de fonction valides à partir de 2007/2	16	67	-	Chef concierge	01/04/2007	01/01/9999
Numéros de fonction valides à partir de 2007/2	16	70	-	Commis d'étage	01/04/2007	01/01/9999
Numéros de fonction valides à partir de 2007/2	16	71	-	Garçon d'étage	01/04/2007	01/01/9999
Numéros de fonction valides à partir de 2007/2	16	72	-	Assistant maître d'hôtel roomservice	01/04/2007	01/01/9999
Numéros de fonction valides à partir de 2007/2	16	73	-	Maître d'hôtel roomservice	01/04/2007	01/01/9999
Numéros de fonction valides à partir de 2007/2	16	75	-	Préposée à la toilette	01/04/2007	01/01/9999
Numéros de fonction valides à partir de 2007/2	16	77	-	Préposé au vestiaire	01/04/2007	01/01/9999
<b>Numéros de fonction valides à partir de 2007/2</b>	<b>16</b>	<b>98</b>	-	Travailleur occasionnel dans l'Horeca	01/07/2003	<b>30/06/2007</b>
Numéros de fonction valides à partir de 2007/2	17	10	-	Commis débarrasseur	01/04/2007	01/01/9999
Numéros de fonction valides à partir de 2007/2	17	11	-	Commis de suite	01/04/2007	01/01/9999
Numéros de fonction valides à partir de 2007/2	17	12	-	Commis de rang	01/04/2007	01/01/9999
Numéros de fonction valides à partir de 2007/2	17	13	-	½ chef de rang restaurant	01/04/2007	01/01/9999
Numéros de fonction valides à partir de 2007/2	17	14	-	Garçon de restaurant	01/04/2007	01/01/9999
Numéros de fonction valides à partir de 2007/2	17	15	-	Chef de rang restaurant	01/04/2007	01/01/9999
Numéros de fonction valides à partir de 2007/2	17	16	-	1er chef de rang restaurant	01/04/2007	01/01/9999
Numéros de fonction valides à partir de 2007/2	17	17	-	Sommelier	01/04/2007	01/01/9999
Numéros de fonction valides à partir de 2007/2	17	18	-	Assistant maître d'hôtel restaurant	01/04/2007	01/01/9999
Numéros de fonction valides à partir de 2007/2	17	19	-	Maître d'hôtel restaurant	01/04/2007	01/01/9999
Numéros de fonction valides à partir de 2007/2	17	22	-	Aide serveur (se) / Commis	01/04/2007	01/01/9999
Numéros de fonction valides à partir de 2007/2	17	23	-	Garçon de banquet	01/04/2007	01/01/9999
Numéros de fonction valides à partir de 2007/2	17	24	-	½ chef de rang banquet	01/04/2007	01/01/9999



	<b>Catégorie</b>	<b>Code</b>	<b>Age</b>	<b>Fonction</b>	<b>Date de début de validité</b>	<b>Date de fin de validité</b>
Numéros de fonction valides à partir de 2007/2	17	25	-	Chef de rang banquet	01/04/2007	01/01/9999
Numéros de fonction valides à partir de 2007/2	17	26	-	1er chef de rang banquet	01/04/2007	01/01/9999
Numéros de fonction valides à partir de 2007/2	17	27	-	Assistant maître d'hôtel banquet	01/04/2007	01/01/9999
Numéros de fonction valides à partir de 2007/2	17	28	-	Maître d'hôtel banquet	01/04/2007	01/01/9999
Numéros de fonction valides à partir de 2007/2	17	53	-	Garçon de brasserie, taverne, bistro	01/04/2007	01/01/9999
Numéros de fonction valides à partir de 2007/2	17	55	-	Garçon de café	01/04/2007	01/01/9999
Numéros de fonction valides à partir de 2007/2	17	57	-	Commis barman	01/04/2007	01/01/9999
Numéros de fonction valides à partir de 2007/2	17	58	-	Barman	01/04/2007	01/01/9999
Numéros de fonction valides à partir de 2007/2	17	59	-	Responsable barman	01/04/2007	01/01/9999
Numéros de fonction valides à partir de 2007/2	17	61	-	Chasseur	01/04/2007	01/01/9999
Numéros de fonction valides à partir de 2007/2	17	62	-	Voiturier	01/04/2007	01/01/9999
Numéros de fonction valides à partir de 2007/2	17	63	-	Portier	01/04/2007	01/01/9999
Numéros de fonction valides à partir de 2007/2	17	64	-	Bagagiste	01/04/2007	01/01/9999
Numéros de fonction valides à partir de 2007/2	17	65	-	Valet de chambre, femme de chambre	01/04/2007	01/01/9999
Numéros de fonction valides à partir de 2007/2	17	66	-	Concierge	01/04/2007	01/01/9999
Numéros de fonction valides à partir de 2007/2	17	67	-	Chef concierge	01/04/2007	01/01/9999
Numéros de fonction valides à partir de 2007/2	17	70	-	Commis d'étage	01/04/2007	01/01/9999
Numéros de fonction valides à partir de 2007/2	17	71	-	Garçon d'étage	01/04/2007	01/01/9999
Numéros de fonction valides à partir de 2007/2	17	72	-	Assistant maître d'hôtel roomservice	01/04/2007	01/01/9999
Numéros de fonction valides à partir de 2007/2	17	73	-	Maître d'hôtel roomservice	01/04/2007	01/01/9999
Numéros de fonction valides à partir de 2007/2	17	75	-	Préposée à la toilette	01/04/2007	01/01/9999
Numéros de fonction valides à partir de 2007/2	17	77	-	Préposé au vestiaire	01/04/2007	01/01/9999

	<b>Catégorie</b>	<b>Code</b>	<b>Age</b>	<b>Fonction</b>	<b>Date de début de validité</b>	<b>Date de fin de validité</b>
<b>Numéros de fonction valides à partir de 2007/2</b>	<b>17</b>	<b>98</b>	-	Travailleur occasionnel dans l'Horeca	01/07/2003	<b>30/06/2007</b>
Numéros de fonction valides à partir de 2007/2	19	81	-	Marins pêcheurs : équipage des bâtiments de pêche à l'exception des apprentis mousses	01/01/1900	01/01/9999
Numéros de fonction valides à partir de 2007/2	19	82	-	Marins pêcheurs : apprentis mousses	01/01/1900	01/01/9999
Numéros de fonction valides à partir de 2007/2	97	91	-	Travailleurs occasionnels dans l'agriculture	01/01/2007	01/01/9999
<b>Numéros de fonction valides à partir de 2007/2</b>	<b>97</b>	<b>98</b>	-	Travailleur occasionnel dans l'Horeca	01/01/2004	<b>30/06/2007</b>
Numéros de fonction valides à partir de 2007/2	97	99	-	Travailleurs occasionnels dans l'agriculture (jusqu'à 4/2006) et l'horticulture	01/07/2004	01/01/9999
<b>Numéros de fonction valides à partir de 2007/2</b>	<b>116</b>	<b>10</b>	-	<b>Commis débarrasseur</b>	<b>01/07/2007</b>	<b>01/01/9999</b>
<b>Numéros de fonction valides à partir de 2007/2</b>	<b>116</b>	<b>11</b>	-	<b>Commis de suite</b>	<b>01/07/2007</b>	<b>01/01/9999</b>
<b>Numéros de fonction valides à partir de 2007/2</b>	<b>116</b>	<b>12</b>	-	<b>Commis de rang</b>	<b>01/07/2007</b>	<b>01/01/9999</b>
<b>Numéros de fonction valides à partir de 2007/2</b>	<b>116</b>	<b>13</b>	-	<b>½ chef de rang restaurant</b>	<b>01/07/2007</b>	<b>01/01/9999</b>
<b>Numéros de fonction valides à partir de 2007/2</b>	<b>116</b>	<b>14</b>	-	<b>Garçon de restaurant</b>	<b>01/07/2007</b>	<b>01/01/9999</b>
<b>Numéros de fonction valides à partir de 2007/2</b>	<b>116</b>	<b>15</b>	-	<b>Chef de rang restaurant</b>	<b>01/07/2007</b>	<b>01/01/9999</b>
<b>Numéros de fonction valides à partir de 2007/2</b>	<b>116</b>	<b>16</b>	-	<b>1er chef de rang restaurant</b>	<b>01/07/2007</b>	<b>01/01/9999</b>
<b>Numéros de fonction valides à partir de 2007/2</b>	<b>116</b>	<b>17</b>	-	<b>Sommelier</b>	<b>01/07/2007</b>	<b>01/01/9999</b>
<b>Numéros de fonction valides à partir de 2007/2</b>	<b>116</b>	<b>18</b>	-	<b>Assistant maître d'hôtel restaurant</b>	<b>01/07/2007</b>	<b>01/01/9999</b>
<b>Numéros de fonction valides à partir de 2007/2</b>	<b>116</b>	<b>19</b>	-	<b>Maître d'hôtel restaurant</b>	<b>01/07/2007</b>	<b>01/01/9999</b>
<b>Numéros de fonction valides à partir de 2007/2</b>	<b>116</b>	<b>22</b>	-	<b>Aide serveur (se) / Commis</b>	<b>01/07/2007</b>	<b>01/01/9999</b>
<b>Numéros de fonction valides à partir de 2007/2</b>	<b>116</b>	<b>23</b>	-	<b>Garçon de banquet</b>	<b>01/07/2007</b>	<b>01/01/9999</b>
<b>Numéros de fonction valides à partir de 2007/2</b>	<b>116</b>	<b>24</b>	-	<b>½ chef de rang banquet</b>	<b>01/07/2007</b>	<b>01/01/9999</b>
<b>Numéros de fonction valides à partir de 2007/2</b>	<b>116</b>	<b>25</b>	-	<b>Chef de rang banquet</b>	<b>01/07/2007</b>	<b>01/01/9999</b>
<b>Numéros de fonction valides à partir de 2007/2</b>	<b>116</b>	<b>26</b>	-	<b>1er chef de rang banquet</b>	<b>01/07/2007</b>	<b>01/01/9999</b>
<b>Numéros de fonction valides à partir de 2007/2</b>	<b>116</b>	<b>27</b>	-	<b>Assistant maître d'hôtel banquet</b>	<b>01/07/2007</b>	<b>01/01/9999</b>

	<b>Catégorie</b>	<b>Code</b>	<b>Age</b>	<b>Fonction</b>	<b>Date de début de validité</b>	<b>Date de fin de validité</b>
Numéros de fonction valides à partir de 2007/2	116	28	-	Maître d'hôtel banquet	01/07/2007	01/01/9999
Numéros de fonction valides à partir de 2007/2	116	53	-	Garçon de brasserie, taverne, bistro	01/07/2007	01/01/9999
Numéros de fonction valides à partir de 2007/2	116	55	-	Garçon de café	01/07/2007	01/01/9999
Numéros de fonction valides à partir de 2007/2	116	57	-	Commis barman	01/07/2007	01/01/9999
Numéros de fonction valides à partir de 2007/2	116	58	-	Barman	01/07/2007	01/01/9999
Numéros de fonction valides à partir de 2007/2	116	59	-	Responsable barman	01/07/2007	01/01/9999
Numéros de fonction valides à partir de 2007/2	116	61	-	Chasseur	01/07/2007	01/01/9999
Numéros de fonction valides à partir de 2007/2	116	62	-	Voiturier	01/07/2007	01/01/9999
Numéros de fonction valides à partir de 2007/2	116	63	-	Portier	01/07/2007	01/01/9999
Numéros de fonction valides à partir de 2007/2	116	64	-	Bagagiste	01/07/2007	01/01/9999
Numéros de fonction valides à partir de 2007/2	116	65	-	Valet de chambre, femme de chambre	01/07/2007	01/01/9999
Numéros de fonction valides à partir de 2007/2	116	66	-	Concierge	01/07/2007	01/01/9999
Numéros de fonction valides à partir de 2007/2	116	67	-	Chef concierge	01/07/2007	01/01/9999
Numéros de fonction valides à partir de 2007/2	116	70	-	Commis d'étage	01/07/2007	01/01/9999
Numéros de fonction valides à partir de 2007/2	116	71	-	Garçon d'étage	01/07/2007	01/01/9999
Numéros de fonction valides à partir de 2007/2	116	72	-	Assistant maître d'hôtel roomservice	01/07/2007	01/01/9999
Numéros de fonction valides à partir de 2007/2	116	73	-	Maître d'hôtel roomservice	01/07/2007	01/01/9999
Numéros de fonction valides à partir de 2007/2	116	75	-	Préposée à la toilette	01/07/2007	01/01/9999
Numéros de fonction valides à partir de 2007/2	116	77	-	Préposé au vestiaire	01/07/2007	01/01/9999
Numéros de fonction valides à partir de 2007/2	117	10	-	Commis débarrasseur	01/07/2007	01/01/9999
Numéros de fonction valides à partir de 2007/2	117	11	-	Commis de suite	01/07/2007	01/01/9999
Numéros de fonction valides à partir de 2007/2	117	12	-	Commis de rang	01/07/2007	01/01/9999

	<b>Catégorie</b>	<b>Code</b>	<b>Age</b>	<b>Fonction</b>	<b>Date de début de validité</b>	<b>Date de fin de validité</b>
Numéros de fonction valides à partir de 2007/2	117	13	-	½ chef de rang restaurant	01/07/2007	01/01/9999
Numéros de fonction valides à partir de 2007/2	117	14	-	Garçon de restaurant	01/07/2007	01/01/9999
Numéros de fonction valides à partir de 2007/2	117	15	-	Chef de rang restaurant	01/07/2007	01/01/9999
Numéros de fonction valides à partir de 2007/2	117	16	-	1er chef de rang restaurant	01/07/2007	01/01/9999
Numéros de fonction valides à partir de 2007/2	117	17	-	Sommelier	01/07/2007	01/01/9999
Numéros de fonction valides à partir de 2007/2	117	18	-	Assistant maître d'hôtel restaurant	01/07/2007	01/01/9999
Numéros de fonction valides à partir de 2007/2	117	19	-	Maître d'hôtel restaurant	01/07/2007	01/01/9999
Numéros de fonction valides à partir de 2007/2	117	22	-	Aide serveur (se) / Commis	01/07/2007	01/01/9999
Numéros de fonction valides à partir de 2007/2	117	23	-	Garçon de banquet	01/07/2007	01/01/9999
Numéros de fonction valides à partir de 2007/2	117	24	-	½ chef de rang banquet	01/07/2007	01/01/9999
Numéros de fonction valides à partir de 2007/2	117	25	-	Chef de rang banquet	01/07/2007	01/01/9999
Numéros de fonction valides à partir de 2007/2	117	26	-	1er chef de rang banquet	01/07/2007	01/01/9999
Numéros de fonction valides à partir de 2007/2	117	27	-	Assistant maître d'hôtel banquet	01/07/2007	01/01/9999
Numéros de fonction valides à partir de 2007/2	117	28	-	Maître d'hôtel banquet	01/07/2007	01/01/9999
Numéros de fonction valides à partir de 2007/2	117	53	-	Garçon de brasserie, taverne, bistro	01/07/2007	01/01/9999
Numéros de fonction valides à partir de 2007/2	117	55	-	Garçon de café	01/07/2007	01/01/9999
Numéros de fonction valides à partir de 2007/2	117	57	-	Commis barman	01/07/2007	01/01/9999
Numéros de fonction valides à partir de 2007/2	117	58	-	Barman	01/07/2007	01/01/9999
Numéros de fonction valides à partir de 2007/2	117	59	-	Responsable barman	01/07/2007	01/01/9999
Numéros de fonction valides à partir de 2007/2	117	61	-	Chasseur	01/07/2007	01/01/9999
Numéros de fonction valides à partir de 2007/2	117	62	-	Voiturier	01/07/2007	01/01/9999
Numéros de fonction valides à partir de 2007/2	117	63	-	Portier	01/07/2007	01/01/9999

	<b>Catégorie</b>	<b>Code</b>	<b>Age</b>	<b>Fonction</b>	<b>Date de début de validité</b>	<b>Date de fin de validité</b>
<b>Numéros de fonction valides à partir de 2007/2</b>	<b>117</b>	<b>64</b>	-	<b>Bagagiste</b>	<b>01/07/2007</b>	<b>01/01/9999</b>
<b>Numéros de fonction valides à partir de 2007/2</b>	<b>117</b>	<b>65</b>	-	<b>Valet de chambre, femme de chambre</b>	<b>01/07/2007</b>	<b>01/01/9999</b>
<b>Numéros de fonction valides à partir de 2007/2</b>	<b>117</b>	<b>66</b>	-	<b>Concierge</b>	<b>01/07/2007</b>	<b>01/01/9999</b>
<b>Numéros de fonction valides à partir de 2007/2</b>	<b>117</b>	<b>67</b>	-	<b>Chef concierge</b>	<b>01/07/2007</b>	<b>01/01/9999</b>
<b>Numéros de fonction valides à partir de 2007/2</b>	<b>117</b>	<b>70</b>	-	<b>Commis d'étage</b>	<b>01/07/2007</b>	<b>01/01/9999</b>
<b>Numéros de fonction valides à partir de 2007/2</b>	<b>117</b>	<b>71</b>	-	<b>Garçon d'étage</b>	<b>01/07/2007</b>	<b>01/01/9999</b>
<b>Numéros de fonction valides à partir de 2007/2</b>	<b>117</b>	<b>72</b>	-	<b>Assistant maître d'hôtel roomservice</b>	<b>01/07/2007</b>	<b>01/01/9999</b>
<b>Numéros de fonction valides à partir de 2007/2</b>	<b>117</b>	<b>73</b>	-	<b>Maître d'hôtel roomservice</b>	<b>01/07/2007</b>	<b>01/01/9999</b>
<b>Numéros de fonction valides à partir de 2007/2</b>	<b>117</b>	<b>75</b>	-	<b>Préposée à la toilette</b>	<b>01/07/2007</b>	<b>01/01/9999</b>
<b>Numéros de fonction valides à partir de 2007/2</b>	<b>117</b>	<b>77</b>	-	<b>Préposé au vestiaire</b>	<b>01/07/2007</b>	<b>01/01/9999</b>
Numéros de fonction valides à partir de 2007/2	193	91	-	Travailleurs occasionnels dans l'agriculture	01/01/2007	01/01/9999
Numéros de fonction valides à partir de 2007/2	194	99	-	Travailleurs occasionnels dans l'horticulture	01/01/1900	01/01/9999
<b>Numéros de fonction valides à partir de 2007/2</b>	<b>216</b>	<b>96</b>	-	<b>Occasionnels de l'horeca avec bloc temps 5 heures</b>	<b>01/07/2007</b>	<b>01/01/9999</b>
<b>Numéros de fonction valides à partir de 2007/2</b>	<b>216</b>	<b>97</b>	-	<b>Occasionnels de l'horeca avec bloc temps 11 heures</b>	<b>01/07/2007</b>	<b>01/01/9999</b>
<b>Numéros de fonction valides à partir de 2007/2</b>	<b>217</b>	<b>96</b>	-	<b>Occasionnels de l'horeca avec bloc temps 5 heures</b>	<b>01/07/2007</b>	<b>01/01/9999</b>
<b>Numéros de fonction valides à partir de 2007/2</b>	<b>217</b>	<b>97</b>	-	<b>Occasionnels de l'horeca avec bloc temps 11 heures</b>	<b>01/07/2007</b>	<b>01/01/9999</b>
Numéros de fonction valides à partir de 2007/2	494	99	-	Travailleurs occasionnels dans l'horticulture	01/01/1900	01/01/9999
Numéros de fonction valides à partir de 2007/2	497	91	-	Travailleurs occasionnels dans l'agriculture	01/01/2007	01/01/9999
<b>Numéros de fonction valides à partir de 2007/2</b>	<b>497</b>	<b>98</b>	-	<b>Travailleur occasionnel dans l'Horeca</b>	<b>01/01/2004</b>	<b>30/06/2007</b>
Numéros de fonction valides à partir de 2007/2	497	99	-	Travailleurs occasionnels dans l'agriculture (jusqu'au 4/2006) et l'horticulture	01/07/2004	01/01/9999
Numéros de fonction valides à partir de 2007/2	594	90	-	Travailleurs occasionnels dans le secteur du chicon pour les jours de travail occasionnel au-delà des 65 jours	01/01/2007	01/01/9999
Numéros de fonction valides à partir de 2007/2	594	99	-	Travailleurs occasionnels dans l'horticulture	01/01/2007	01/01/9999

### **Commentaire catégorie employeur**

- 16 : Employeurs relevant de la commission paritaire de l'industrie hôtelière et exclus du champ d'application de la législation relative à l'indemnisation des travailleurs licenciés en cas de fermeture des entreprises.
- 116 : Employeurs redevables d'une cotisation au Fonds de la Commission paritaire de l'industrie hôtelière n° 302 et non redevables de la cotisation de base au "Fonds de fermeture d'entreprises"; catégorie réservée uniquement aux travailleurs occasionnels pour lesquels l'employeur doit faire une déclaration "Dimona Full" (voir aussi catégories 016, 216, 017, 117, 217).
- 216 : Employeurs redevables d'une cotisation au Fonds de la Commission paritaire de l'industrie hôtelière n° 302 et non redevables de la cotisation de base au "Fonds de fermeture d'entreprises"; catégorie réservée uniquement aux travailleurs occasionnels pour lesquels l'employeur doit faire une déclaration "Dimona Light" (voir aussi catégories 016, 116, 017, 117, 217).
- 17 : Entreprises relevant de la commission paritaire de l'industrie hôtelière.
- 117 : Employeurs redevables d'une cotisation au Fonds de la Commission paritaire de l'industrie hôtelière n° 302 ; catégorie réservée uniquement aux travailleurs occasionnels pour lesquels l'employeur doit faire une déclaration "Dimona Full" (voir aussi catégories 017, 217, 016, 116, 216).
- 217 : Employeurs redevables d'une cotisation au Fonds de la Commission paritaire de l'industrie hôtelière n° 302 ; catégorie réservée uniquement aux travailleurs occasionnels pour lesquels l'employeur doit faire une déclaration "Dimona Light" (voir aussi catégories 017, 117, 016, 116, 216).
- 19 : Employeurs occupant des travailleurs liés par un contrat d'engagement pour la pêche maritime.
- 20 : Employeurs de travailleurs rémunérés totalement ou partiellement au pourboire qui ne relèvent pas de la commission paritaire de l'industrie hôtelière et exclus du champ d'application de la législation relative à l'indemnisation des travailleurs licenciés en cas de fermeture des entreprises.
- 23 : Employeurs occupant des travailleurs rémunérés totalement ou partiellement au pourboire qui relèvent d'industries et de commerce ou de branches d'industrie et de commerce autres que l'industrie hôtelière.
- 68 : Employeurs appartenant au secteur d'activité « taxis et/ ou taxis camionnettes » et qui ressortissent à la commission paritaire du transport.
- 97 = Employeurs des entreprises de travail intérimaire agréées, redevables d'une cotisation spéciale pour l'occupation de travailleurs ayant la qualité d'intérimaire.
- 146 : Employeurs définis à l'indice 046 mais déclarant des travailleurs avec rémunérations forfaitaires
- 046 : Organismes d'intérêt public redevables de la cotisation relative aux vacances annuelles et cotisant sur le montant du double pécule de vacances annuelles. Ces organismes ne sont pas redevables des cotisations "accidents du travail" et "maladies professionnelles".
- 158 : Employeurs définis à l'indice 058 mais déclarant des travailleurs avec rémunérations forfaitaires.
- 058 : Employeurs relevant de la commission paritaire de l'industrie alimentaire, secteur boulangerie industrielle, boulangerie artisanale, pâtisserie artisanale, glaciers et confiseurs artisanaux, salons de consommation annexés à une pâtisserie artisanale.
- 166 : Employeurs définis à l'indice 066 mais déclarant des travailleurs avec rémunérations forfaitaires.
- 066 : Employeurs relevant de la commission paritaire pour les entreprises de nettoyage et de désinfection.
- 193 : Employeurs relevant de la commission paritaire de l'agriculture.
- 194 : Employeurs cotisant au F.S.E. pour les entreprises horticoles à l'exception des entreprises pour lesquelles il existe déjà un Fonds (employeurs de la catégorie 094).
- 094 : Employeurs des entreprises d'implantation et d'entretien de parcs et jardins ressortissant à la commission paritaire pour les entreprises horticoles.
- 323 : Employeurs relevant de la sous-commission paritaire pour l'exploitation des salles de cinéma.
- 494 : Employeurs cotisant au F.S.E. pour les entreprises horticoles et dont l'activité principale concerne la floriculture.
- 497 : ONEM, Services T interim ne participant ni à la redistribution des charges sociales ni à l'opération MARIBEL Vdab, Forem, Orbem.
- 562 : Employeurs néerlandophones ressortissant à la Commission paritaire du spectacle ( CP 304) et redevables d'une cotisation pour le Fonds de sécurité d'existence des arts scéniques de la communauté flamande (CCT 29.06.2001).
- 594 : Employeurs ressortissant de la commission paritaire de l'horticulture (CP 145), dont 3/4 du chiffre d'affaires de l'année civile précédente est constitué par la culture du chicon et qui ont l'intention de recourir à des travailleurs occasionnels durant une période supérieure à 65 et limitée à maximum 100 jours.

**Date de publication :**

29/11/2007

*L'annexe est modifiée: Vous trouverez le détail des modifications -en gras- dans les documents Word et PDF*

**Contenu de l'annexe:** 



AN2007-2-FR11.pdf



AN2007-2-FR11.doc



AN2007-2-FR11.xls



AN2007-2-FR11.txt



AN2007-2-FR11.xml

**Information intermédiaire :**

Code	Libellé	Date de début de validité	Date de fin de validité
AADD501	Demande enrichie d'une déclaration	01/01/1900	01/01/9999
ACRF001	Accusé de réception	01/01/1900	01/01/9999
AOAT001	Accidents de Travail scénario 1 - déclaration d'un accident de travail	01/01/1900	01/01/9999
AOAT002	Accidents de Travail scénario 2 - rapport mensuel	01/01/1900	01/01/9999
AOAT003	Accidents de Travail scénario 3 - déclaration d'une reprise de travail	01/01/1900	01/01/9999
<b>BEWARE</b>	<b>Notification reprenant les informations comptables relatives aux modifications de la déclaration multifonctionnelle d'un employeur immatriculé à l'ONSS et, le cas échéant, les données relatives à l'avis rectificatif de cotisations qui en a résulté.</b>	<b>01/01/1900</b>	<b>01/01/9999</b>
BZMP001	Maladies professionnelles scénario 1 - demande mandatée - écartement d'une travailleuse enceinte - secteur privé	01/01/1900	01/01/9999
DMFA	Déclaration multifonctionnelle trimestrielle concernant un employeur immatriculé à l'ONSS	01/01/1900	01/01/9999
DMFADB	Réponse à une demande de consultation de la dernière situation d'une déclaration multifonctionnelle	01/01/1900	01/01/9999
DMFANOT	Notification de modification relative à une déclaration multifonctionnelle	01/01/1900	01/01/9999
DMFAPID	Données d'identification dans la DB DmfA d'une déclaration DmfA originale	01/01/1900	01/01/9999
DMFAPPL	Déclaration multifonctionnelle trimestrielle concernant un employeur immatriculé à l'ONSSAPL	01/01/1900	01/01/9999
DMFAREQ	Demande de consultation de la dernière situation d'une déclaration multifonctionnelle	01/01/1900	01/01/9999
DMFAUPD	Déclaration de modification relative à une déclaration multifonctionnelle concernant un employeur immatriculé à l'ONSS	01/01/1900	01/01/9999
IDFLUX	Informations d'identification à destination de l'employeur	01/01/1900	01/01/9999
NOTI001	Notification en réponse à une déclaration	01/01/1900	01/01/9999
PPLCAL	Notification de calcul DMFAPPL	01/01/1900	01/01/9999
PPLUPD	Déclaration de modification relative à une déclaration multifonctionnelle concernant un employeur immatriculé à l'ONSSAPL	01/01/1900	01/01/9999
RORE001	Règles de routage - communication des secrétariats sociaux et Full Service Center à la sécurité sociale, concernant la gestion des destinataires (et canaux) de messages.	01/01/1900	01/01/9999
TWCT001	Communication de chômage temporaire par l'employeur	01/01/1900	01/01/9999
WECH001	Chômage scénario 1 - Déclaration de fin de contrat de travail ou de prépension à temps plein / Preuve de travail	01/01/1900	01/01/9999
WECH002	Chômage scénario 2 - Déclaration constat du droit au chômage temporaire	01/01/1900	01/01/9999
WECH003	Chômage scénario 3 - Déclaration de début de travail à temps partiel avec maintien des droits	01/01/1900	01/01/9999
WECH004	Chômage scénario 4 - Déclaration de prépension à mi-temps	01/01/1900	01/01/9999
WECH005	Chômage scénario 5 - Déclaration mensuelle d'heures de chômage temporaire	01/01/1900	01/01/9999



Code	Libellé	Date de début de validité	Date de fin de validité
WECH006	Chômage scénario 6 - Déclaration mensuelle de travail à temps partiel pour le calcul de l'allocation de garantie de revenus	01/01/1900	01/01/9999
WECH007	Chômage scénario 7 - Déclaration mensuelle de travail en tant que travailleur occupé dans un atelier protégé	01/01/1900	01/01/9999
WECH008	Chômage scénario 8 - Déclaration mensuelle de travail dans le cadre d'un programme d'activation	01/01/1900	01/01/9999
WECH009	Chômage scénario 9 - Déclaration pour l'octroi du droit aux vacances jeunes ou seniors	01/01/1900	01/01/9999
WECH010	Chômage scénario 10 - Déclaration mensuelle d'heures de vacances jeunes ou seniors	01/01/1900	01/01/9999
ZIMA001	Indemnités Scénario 1 - Déclaration en cas d'incapacité de travail, de repos de maternité, d'écartement complet du travail en tant que mesure de protection de la maternité, d'écartement partiel du travail en tant que mesure de protection de la maternité, de congé de paternité (art. 39, al. 6 loi du 16.3.1971 sur le travail), de congé de paternité (art. 30, § 2 loi du 3 juillet 1978 relative aux contrats de travail) et de congé d'adoption.	01/01/1900	01/01/9999
ZIMA002	Indemnités scénario 2 - Déclaration mensuelle en cas de reprise d'un travail adapté dans le courant d'une période d'incapacité de travail, d'exercice d'un travail adapté dans le cadre d'une mesure de protection de la maternité et de poursuite d'une activité chez un des deux employeurs, lorsque la travailleuse est titulaire de deux emplois salariés auprès d'employeurs différents et n'est écartée du travail que du chef de l'une de ces deux occupations.	01/01/1900	01/01/9999
ZIMA003	Indemnités scénario 3 - Attestation en vue de l'indemnisation des pauses d'allaitement	01/01/1900	01/01/9999
ZIMA005	Indemnités scénario 5 - Déclaration annuelle de vacances	01/01/1900	01/01/9999
ZIMA006	Indemnités scénario 6 - Déclaration de reprise du travail	01/01/1900	01/01/9999

Date de publication:  
29/11/2007

Contenu de l'annexe: [1](#)



AN2007-1-Fr12.pdf



AN2007-1-Fr12.doc



AN2007-1-Fr12.xls



AN2007-1-FR12.txt



AN2007-1-FR12.xml

Information intermédiaire :

**ACCIDENTS DE TRAVAIL**

Secteur	Identification	Code	Scénario	Libellé	Date de début de validité	Date de fin de validité
ACCIDENTS DE TRAVAIL	AOAT001	001	Scénario 1 - Déclaration d'un accident de travail	Déclaration complète	01/01/1900	01/01/9999
ACCIDENTS DE TRAVAIL	AOAT001	002	Scénario 1 - Déclaration d'un accident de travail	Déclaration simplifiée	01/01/1900	01/01/9999

**CHÔMAGE**

Secteur	Identification	Code	Scénario	Libellé	Date de début de validité	Date de fin de validité
CHÔMAGE	CWTEMP	001	Communication de chômage temporaire par l'employeur	Chômage temporaire causes économiques	01/01/1900	01/01/9999
CHÔMAGE	CWTEMP	002	Communication de chômage temporaire par l'employeur	Chômage temporaire intempéries	01/01/1900	01/01/9999
CHÔMAGE	CWTEMP	003	Communication de chômage temporaire par l'employeur	Chômage temporaire accident technique	01/01/1900	01/01/9999
CHÔMAGE	CWTEMP	004	Communication de chômage temporaire par l'employeur	Chômage temporaire force majeure	01/01/1900	01/01/9999
CHÔMAGE	CWTEMP	005	Communication de chômage temporaire par l'employeur	Chômage effectif causes économiques - construction	01/01/1900	01/01/9999
CHÔMAGE	WECH001	001	Scénario 1 - Déclaration de fin de contrat de travail ou de prépension à temps plein / Preuve de travail	Déclaration de fin de contrat de travail	01/01/1900	01/01/9999
CHÔMAGE	WECH001	002	Scénario 1 - Déclaration de fin de contrat de travail ou de prépension à temps plein / Preuve de travail	Déclaration de fin de contrat de travail dans le cadre de la prépension à temps plein	01/01/1900	01/01/9999
CHÔMAGE	WECH001	003	Scénario 1 - Déclaration de fin de contrat de travail ou de prépension à temps plein / Preuve de travail	Déclaration de fin de contrat de travail dans l'enseignement	01/01/1900	01/01/9999
CHÔMAGE	WECH001	004	Scénario 1 - Déclaration de fin de contrat de travail ou de prépension à temps plein / Preuve de travail	Preuve de travail	01/01/1900	01/01/9999
CHÔMAGE	WECH002	001	Scénario 2 - Déclaration constat du droit au chômage temporaire	Déclaration de chômage temporaire par suite à un manque de travail résultant de causes économiques	01/01/1900	01/01/9999
CHÔMAGE	WECH002	002	Scénario 2 - Déclaration constat du droit au chômage temporaire	Déclaration de chômage temporaire par suite d'intempéries	01/01/1900	01/01/9999
CHÔMAGE	WECH002	003	Scénario 2 - Déclaration constat du droit au chômage temporaire	Déclaration de chômage temporaire par suite d'un accident technique	01/01/1900	01/01/9999

Secteur	Identification	Code	Scénario	Libellé	Date de début de validité	Date de fin de validité
CHÔMAGE	WECH002	004	Scénario 2 - Déclaration constat du droit au chômage temporaire	Déclaration de chômage temporaire par suite de force majeure	01/01/1900	01/01/9999
CHÔMAGE	WECH002	005	Scénario 2 - Déclaration constat du droit au chômage temporaire	Déclaration de chômage temporaire par suite de force majeure à caractère médical	01/01/1900	01/01/9999
CHÔMAGE	WECH002	006	Scénario 2 - Déclaration constat du droit au chômage temporaire	Déclaration de chômage temporaire par suite de fermeture de l'entreprise pour cause de vacances annuelles	01/01/1900	01/01/9999
CHÔMAGE	WECH002	007	Scénario 2 - Déclaration constat du droit au chômage temporaire	Déclaration de chômage temporaire par suite de fermeture de l'entreprise pour cause de vacances en vertu d'une CCT rendue obligatoire	01/01/1900	01/01/9999
CHÔMAGE	WECH002	008	Scénario 2 - Déclaration constat du droit au chômage temporaire	Déclaration de chômage temporaire par suite de fermeture de l'entreprise pour cause de repos compensatoire dans le cadre d'une réduction de la durée du travail	01/01/1900	01/01/9999
CHÔMAGE	WECH002	009	Scénario 2 - Déclaration constat du droit au chômage temporaire	Déclaration de chômage temporaire par suite de grève ou de lock-out	01/01/1900	01/01/9999
CHÔMAGE	WECH002	010	Scénario 2 - Déclaration constat du droit au chômage temporaire	Déclaration de chômage temporaire en cas de licenciement d'un travailleur protégé	01/01/1900	01/01/9999
CHÔMAGE	WECH003	001	Scénario 3 - Déclaration de début de travail à temps partiel avec maintien des droits	Déclaration de début de travail à temps partiel avec maintien des droits	01/01/1900	01/01/9999
CHÔMAGE	WECH003	002	Scénario 3 - Déclaration de début de travail à temps partiel avec maintien des droits	Déclaration de début de travail à temps partiel avec maintien des droits - Enseignement	01/01/1900	01/01/9999
CHÔMAGE	WECH004	001	Scénario 4 - Déclaration de prépension à mi-temps	Déclaration réduction des prestations de travail à moitié dans le cadre de la prépension à mi-temps	01/01/1900	01/01/9999
CHÔMAGE	WECH005	001	Scénario 5 - Déclaration mensuelle d'heures de chômage temporaire	Déclaration mensuelle des heures de chômage temporaire par suite à un manque de travail résultant de causes économiques	01/01/1900	01/01/9999
CHÔMAGE	WECH005	002	Scénario 5 - Déclaration mensuelle d'heures de chômage temporaire	Déclaration mensuelle des heures de chômage temporaire par suite d'intempéries	01/01/1900	01/01/9999
CHÔMAGE	WECH005	003	Scénario 5 - Déclaration mensuelle d'heures de chômage temporaire	Déclaration mensuelle des heures de chômage temporaire par suite d'un accident technique	01/01/1900	01/01/9999
CHÔMAGE	WECH005	004	Scénario 5 - Déclaration mensuelle d'heures de chômage temporaire	Déclaration mensuelle des heures de chômage temporaire par suite de force majeure	01/01/1900	01/01/9999
CHÔMAGE	WECH005	005	Scénario 5 - Déclaration mensuelle d'heures de chômage temporaire	Déclaration mensuelle des heures de chômage temporaire par suite de force majeure à caractère médical	01/01/1900	01/01/9999
CHÔMAGE	WECH005	006	Scénario 5 - Déclaration mensuelle d'heures de chômage temporaire	Déclaration mensuelle des heures de chômage temporaire par suite de fermeture de l'entreprise pour cause de vacances annuelles	01/01/1900	01/01/9999
CHÔMAGE	WECH005	007	Scénario 5 - Déclaration mensuelle d'heures de chômage temporaire	Déclaration mensuelle des heures de chômage temporaire par suite de fermeture de l'entreprise pour cause de vacances en vertu d'une CCT rendue obligatoire	01/01/1900	01/01/9999

Secteur	Identification	Code	Scénario	Libellé	Date de début de validité	Date de fin de validité
CHÔMAGE	WECH005	008	Scénario 5 - Déclaration mensuelle d'heures de chômage temporaire	Déclaration mensuelle des heures de chômage temporaire par suite de fermeture de l'entreprise pour cause de repos compensatoire dans le cadre d'une réduction de la durée du travail	01/01/1900	01/01/9999
CHÔMAGE	WECH005	009	Scénario 5 - Déclaration mensuelle d'heures de chômage temporaire	Déclaration mensuelle des heures de chômage temporaire par suite de grève ou de lock-out	01/01/1900	01/01/9999
CHÔMAGE	WECH005	010	Scénario 5 - Déclaration mensuelle d'heures de chômage temporaire	Déclaration mensuelle des heures de chômage temporaire en cas de licenciement d'un travailleur protégé	01/01/1900	01/01/9999
CHÔMAGE	WECH006	001	Scénario 6 - Déclaration mensuelle de travail à temps partiel pour le calcul de l'allocation de garantie de revenus	Déclaration mensuelle de travail à temps partiel pour le calcul de l'allocation de garantie de revenus	01/01/1900	01/01/9999
CHÔMAGE	WECH006	002	Scénario 6 - Déclaration mensuelle de travail à temps partiel pour le calcul de l'allocation de garantie de revenus	Déclaration mensuelle de travail à temps partiel pour le calcul de l'allocation de garantie de revenus - Enseignement	01/01/1900	01/01/9999
CHÔMAGE	WECH007	001	Scénario 7 - Déclaration mensuelle de travail en tant que travailleur occupé dans un atelier protégé	Déclaration mensuelle de travail en tant que travailleur occupé dans un atelier protégé	01/01/1900	01/01/9999
CHÔMAGE	WECH008	001	Scénario 8 - Déclaration mensuelle de travail dans le cadre d'un programme d'activation	Déclaration mensuelle pour le calcul de l'allocation d'intégration octroyée aux travailleurs occupés dans le cadre d'un programme de transition professionnelle.	01/01/1900	01/01/9999
CHÔMAGE	WECH008	002	Scénario 8 - Déclaration mensuelle de travail dans le cadre d'un programme d'activation	Déclaration mensuelle pour le calcul de l'allocation de réinsertion octroyée aux travailleurs occupés dans le cadre d'un emploi-services.	01/01/1900	01/01/9999
CHÔMAGE	WECH008	003	Scénario 8 - Déclaration mensuelle de travail dans le cadre d'un programme d'activation	Déclaration mensuelle pour le calcul de l'allocation de travail - Activa ou Activa-Plus	01/01/1900	01/01/9999
CHÔMAGE	WECH008	004	Scénario 8 - Déclaration mensuelle de travail dans le cadre d'un programme d'activation	Déclaration mensuelle pour le calcul de l'allocation SINE octroyée aux travailleurs occupés dans une occupation d'insertion sociale	01/01/1900	01/01/9999
CHÔMAGE	WECH008	005	Scénario 8 - Déclaration mensuelle de travail dans le cadre d'un programme d'activation	Déclaration mensuelle pour le calcul de l'allocation de travail - Activa- intérimaire	01/01/1900	01/01/9999
CHÔMAGE	WECH008	006	Scénario 8 - Déclaration mensuelle de travail dans le cadre d'un programme d'activation	Déclaration mensuelle pour le calcul de l'allocation de travail - Activa- courte durée	01/01/1900	01/01/9999
CHÔMAGE	WECH008	007	Scénario 8 - Déclaration mensuelle de travail dans le cadre d'un programme d'activation	Déclaration mensuelle pour le calcul de l'allocation de travail - Activa- personnel de sécurité et de prévention	01/01/1900	01/01/9999

Secteur	Identification	Code	Scénario	Libellé	Date de début de validité	Date de fin de validité
CHÔMAGE	WECH008	008	Scénario 8 - Déclaration mensuelle de travail dans le cadre d'un programme d'activation	Déclaration mensuelle pour le calcul de l'allocation de travail - Activa-START	01/01/1900	01/01/9999
CHÔMAGE	WECH009	001	Scénario 9 - Déclaration pour l'octroi du droit aux vacances jeunes ou seniors	Déclaration pour l'octroi du droit aux vacances jeunes	01/01/1900	01/01/9999
CHÔMAGE	WECH009	002	Scénario 9 - Déclaration pour l'octroi du droit aux vacances jeunes ou seniors	Déclaration pour l'octroi du droit aux vacances seniors	01/01/1900	01/01/9999
CHÔMAGE	WECH010	001	Scénario 10 - Déclaration mensuelle d'heures de vacances jeunes ou seniors	Déclaration mensuelle d'heures de vacances jeunes	01/01/1900	01/01/9999
CHÔMAGE	WECH010	002	Scénario 10 - Déclaration mensuelle d'heures de vacances jeunes ou seniors	Déclaration mensuelle d'heures de vacances seniors	01/01/1900	01/01/9999

### INDEMNITES

Secteur	Identification	Code	Scénario	Libellé	Date de début de validité	Date de fin de validité
INDEMNITES	ZIMA001	001	Scénario 1 - Déclaration en cas d'incapacité de travail, de repos de maternité, d'écartement complet du travail en tant que mesure de protection de la maternité, d'écartement partiel du travail en tant que mesure de protection de la maternité, de congé de paternité (art. 39, al. 6 loi du 16.3.1971 sur le travail), de congé de paternité (art. 30, § 2 loi du 3 juillet 1978 relative aux contrats de travail) et de congé d'adoption	Incapacité de travail (maladie, accident, congé prophylactique)	01/01/1900	01/01/9999

Secteur	Identification	Code	Scénario	Libellé	Date de début de validité	Date de fin de validité
INDEMNITES	ZIMA001	002	Scénario 1 - Déclaration en cas d'incapacité de travail, de repos de maternité, d'écartement complet du travail en tant que mesure de protection de la maternité, d'écartement partiel du travail en tant que mesure de protection de la maternité, de congé de paternité (art. 39, al. 6 loi du 16.3.1971 sur le travail), de congé de paternité (art. 30, § 2 loi du 3 juillet 1978 relative aux contrats de travail) et de congé d'adoption	Repos de maternité	01/01/1900	01/01/9999
INDEMNITES	ZIMA001	003	Scénario 1 - Déclaration en cas d'incapacité de travail, de repos de maternité, d'écartement complet du travail en tant que mesure de protection de la maternité, d'écartement partiel du travail en tant que mesure de protection de la maternité, de congé de paternité (art. 39, al. 6 loi du 16.3.1971 sur le travail), de congé de paternité (art. 30, § 2 loi du 3 juillet 1978 relative aux contrats de travail) et de congé d'adoption	Ecartement complet du travail en tant que mesure de protection de la maternité	01/01/1900	01/01/9999
INDEMNITES	ZIMA001	004	Scénario 1 - Déclaration en cas d'incapacité de travail, de repos de maternité, d'écartement complet du travail en tant que mesure de protection de la maternité, d'écartement partiel du travail en tant que mesure de protection de la maternité, de congé de paternité (art. 39, al. 6 loi du 16.3.1971 sur le travail), de congé de paternité (art. 30, § 2 loi du 3 juillet 1978 relative aux contrats de travail) et de congé d'adoption	Ecartement partiel du travail en tant que mesure de protection de la maternité	01/01/1900	01/01/9999

Secteur	Identification	Code	Scénario	Libellé	Date de début de validité	Date de fin de validité
INDEMNITES	ZIMA001	005	Scénario 1 - Déclaration en cas d'incapacité de travail, de repos de maternité, d'écartement complet du travail en tant que mesure de protection de la maternité, d'écartement partiel du travail en tant que mesure de protection de la maternité, de congé de paternité (art. 39, al. 6 loi du 16.3.1971 sur le travail), de congé de paternité (art. 30, § 2 loi du 3 juillet 1978 relative aux contrats de travail) et de congé d'adoption	Congé de paternité (art. 39 al. 6 de la loi du 16.3.1971 sur le travail)	01/01/1900	01/01/9999
INDEMNITES	ZIMA001	006	Scénario 1 - Déclaration en cas d'incapacité de travail, de repos de maternité, d'écartement complet du travail en tant que mesure de protection de la maternité, d'écartement partiel du travail en tant que mesure de protection de la maternité, de congé de paternité (art. 39, al. 6 loi du 16.3.1971 sur le travail), de congé de paternité (art. 30, § 2 loi du 3 juillet 1978 relative aux contrats de travail) et de congé d'adoption	Congé de paternité (art. 30 § 2 de la loi du 3.7.1978 relative aux contrats de travail)	01/01/1900	01/01/9999
INDEMNITES	ZIMA001	007	Scénario 1 - Déclaration en cas d'incapacité de travail, de repos de maternité, d'écartement complet du travail en tant que mesure de protection de la maternité, d'écartement partiel du travail en tant que mesure de protection de la maternité, de congé de paternité (art. 39, al. 6 loi du 16.3.1971 sur le travail), de congé de paternité (art. 30, § 2 loi du 3 juillet 1978 relative aux contrats de travail) et de congé d'adoption	Congé d'adoption	01/01/1900	01/01/9999



Secteur	Identification	Code	Scénario	Libellé	Date de début de validité	Date de fin de validité
INDEMNITES	ZIMA002	001	Scénario 2 - Déclaration mensuelle en cas de reprise d'un travail adapté dans le courant d'une période d'incapacité de travail, d'exercice d'un travail adapté dans le cadre d'une mesure de protection de la maternité et de poursuite d'une activité chez un des deux employeurs, lorsque la travailleuse est titulaire de deux emplois salariés auprès d'employeurs différents et n'est écartée du travail que du chef de l'une de ces deux occupations	Reprise d'un travail adapté dans le courant d'une période d'incapacité de travail	01/01/1900	01/01/9999
INDEMNITES	ZIMA002	002	Scénario 2 - Déclaration mensuelle en cas de reprise d'un travail adapté dans le courant d'une période d'incapacité de travail, d'exercice d'un travail adapté dans le cadre d'une mesure de protection de la maternité et de poursuite d'une activité chez un des deux employeurs, lorsque la travailleuse est titulaire de deux emplois salariés auprès d'employeurs différents et n'est écartée du travail que du chef de l'une de ces deux occupations	Exercice d'un travail adapté dans le cadre d'une mesure de protection de la maternité	01/01/1900	01/01/9999
INDEMNITES	ZIMA002	003	Scénario 2 - Déclaration mensuelle en cas de reprise d'un travail adapté dans le courant d'une période d'incapacité de travail, d'exercice d'un travail adapté dans le cadre d'une mesure de protection de la maternité et de poursuite d'une activité chez un des deux employeurs, lorsque la travailleuse est titulaire de deux emplois salariés auprès d'employeurs différents et n'est écartée du travail que du chef de l'une de ces deux occupations	Poursuite d'une activité chez un des deux employeurs, lorsque la travailleuse est titulaire de deux emplois salariés auprès d'employeurs différents et n'est écartée du travail que du chef de l'une de ces deux occupations	01/01/1900	01/01/9999
INDEMNITES	ZIMA003	001	Scénario 3 - Attestation en vue de l'indemnisation des pauses d'allaitement	Attestation en vue de l'indemnisation des pauses d'allaitement	01/01/1900	01/01/9999
<b>INDEMNITES</b>	ZIMA005	001	<b>Scénario 5 - Déclaration annuelle de vacances</b>	<b>Déclaration de vacances des travailleurs dont le pécule de vacances est payé par une caisse de vacances ou l'ONVA</b>	01/01/1900	01/01/9999

Secteur	Identification	Code	Scénario	Libellé	Date de début de validité	Date de fin de validité
INDEMNITES	ZIMA005	002	Scénario 5 - Déclaration annuelle de vacances	Déclaration de vacances des travailleurs dont le pécule de vacances est payé par l'employeur	01/01/1900	01/01/9999
INDEMNITES	ZIMA006	001	Scénario 6 - Déclaration de reprise du travail	Déclaration de la date de reprise du travail	01/01/1900	01/01/9999

### MALADIES PROFESSIONELLES

Secteur	Identification	Code	Scénario	Libellé	Date de début de validité	Date de fin de validité
MALADIES PROFESSIONELLES	BZMP001	001	Scénario 1- Demande mandatée - écartement d'une travailleuse enceinte - secteur privé	Arrêt de travail complet	01/01/1900	01/01/9999
MALADIES PROFESSIONELLES	BZMP001	002	Scénario 1- Demande mandatée - écartement d'une travailleuse enceinte - secteur privé	Mutation de poste avec perte de salaire	01/01/1900	01/01/9999
MALADIES PROFESSIONELLES	BZMP001	003	Scénario 1- Demande mandatée - écartement d'une travailleuse enceinte - secteur privé	Combinaison d'arrêt de travail complet et mutation de poste	01/01/1900	01/01/9999

Chomage: scenario 1 - ONEM 8 - Annexe numéro 21: Liste des valeurs autorisées pour le statut du travailleur  
Version: 2007/4

---

Date de publication:

29/11/2007

Contenu de l'annexe: 



AN2007-1-Fr21.pdf



AN2007-1-Fr21.doc



AN2007-1-FR21.xls



AN2007-1-FR21.txt



AN2007-1-FR21.xml

Information intermédiaire:

Code	ONSS	ONSS-APL	Description	Remarque	Valide à partir du trimestre	Valide jusqu'au trimestre	Valide à partir du	Valide jusqu'au
A	Yes	No	Artiste	Il s'agit des musiciens et des artistes de spectacle, qu'ils soient occupés dans le cadre d'un contrat de travail ou prestent dans des conditions similaires à celles d'un contrat de travail, tel que défini à l'article 3.2° de L'A.R. du 28 novembre 1969.	1900/1	2003/2	01/01/1900	30/06/2003
B	No	Yes	Pompiers volontaires		1900/1	9999/4	01/01/1900	31/12/9999
C	No	Yes	Concierges	Il s'agit d'un gardien ou surveillant de bâtiment, dans lequel il est habitant	1900/1	9999/4	01/01/1900	31/12/9999
CM	Yes	No	Candidat militaire		1900/1	2003/4	01/01/1900	31/12/2003
D	Yes	No	Travailleur à domicile	Il s'agit des travailleurs à domicile, tels qu'ils sont définis à l'article 3.4° de l'A.R. du 28 novembre 1969 pris en exécution de la loi du 27 juin 1969 révisant l'arrêté-loi du 28 décembre 1944 concernant la sécurité sociale des travailleurs.	1900/1	9999/4	01/01/1900	31/12/9999
E	No	Yes	<b>Personnel des établissements d'enseignement qui est déclaré en DimonaPPL</b>	<b>Il s'agit du personnel enseignant, administratif et technique des établissements d'enseignement qui reçoivent d'une administration locale une indemnité non-subsidiée, à l'exception de ceux qui sont déclarés sous le code O</b>	1900/1	9999/4	01/01/1900	31/12/9999
LP	Yes	Yes	Travailleurs avec des prestations réduites	Il s'agit de travailleurs qui sont liés à un employeur par un contrat de courte durée et pour une occupation qui n'atteint pas la durée journalière habituelle. Cela concerne par exemple les extras dans le secteur HORECA, les moniteurs dans le secteur socio-culturel,... qui sont engagés pour quelques heures seulement.	2003/1	9999/4	01/01/2003	31/12/9999
M	No	Yes	Médecins		1900/1	9999/4	01/01/1900	31/12/9999
O	No	Yes	<b>Personnel des établissements d'enseignement qui n'est pas déclaré en DimonaPPL (mais qui fait l'objet d'une déclaration Dimona auprès de l'ONSS)</b>	<b>Il s'agit du personnel enseignant, administratif et technique des établissements d'enseignement qui reçoivent d'une administration locale</b> - exclusivement des indemnités non-subsidiées sans effectuer de prestations supplémentaires et/ou - exclusivement des indemnités non-subsidiées pour des surveillances ou des accompagnements dans le bus qui sont exécutés comme prestations supplémentaires.	2007/1	9999/4	01/01/2007	31/12/9999

Code	ONSS	ONSS-APL	Description	Remarque	Valide à partir du trimestre	Valide jusqu'au trimestre	Valide à partir du	Valide jusqu'au
P	No	Yes	Personnel de police		1900/1	9999/4	01/01/1900	31/12/9999
PC	No	Yes	Personnel civil de police		1900/1	9999/4	01/01/1900	31/12/9999
S	Yes	Yes	Saisonnier	Il s'agit des travailleurs qui effectuent des périodes de travail dont la durée est limitée, soit en raison de la nature saisonnière du travail, soit parce que les entreprises qui les engagent sont obligées de recruter du personnel de renfort à certaines époques de l'année.	1900/1	9999/4	01/01/1900	31/12/9999
SP	No	Yes	Pompiers définitifs		1900/1	9999/4	01/01/1900	31/12/9999
T	Yes	Yes	Temporaire	Il s'agit de travailleurs engagés dans le cadre d'un contrat à durée déterminée en vue de pourvoir au remplacement d'un travailleur fixe ou de répondre à un accroissement temporaire du travail ou d'assurer l'exécution d'un travail exceptionnel (cela ne concerne pas les travailleurs intérimaires mis à disposition d'un employeur via une société d'intérim).	1900/1	9999/4	01/01/1900	31/12/9999
V	No	Yes	Personnel soignant, infirmier et paramédical	Il s'agit du personnel soignant (infirmier(e)s, accoucheuses, soigneuses...) et le personnel paramédical	1900/1	9999/4	01/01/1900	31/12/9999

Chomage: scenario 1 - ONEM 8 - Annexe numéro 23: Liste des codes postaux et communes en 30 positions  
Version: 2007/4

---

Date de publication:  
29/11/2007

Contenu de l'annexe: 



AN2007-2-Fr23.pdf



AN2007-2-Fr23.doc



AN2007-2-FR23.xls



AN2007-2-FR23.txt



AN2007-2-FR23.xml

Information intermédiaire :

Code Postal	Commune	Date de début de validité	Date de fin de validité
1000	Bruxelles	01/01/1900	31/12/9999
1005	Ass. Ré. Com. Communaut. Comm.	01/01/1900	31/12/9999
1005	Cons. Rég. de Brux.-Capitale	01/01/1900	31/12/9999
1006	Raad Vl. Gemeenschapscommissie	01/01/1900	31/12/9999
1007	Ass. de la Com. Communaut. Fr.	01/01/1900	31/12/9999
1008	Chambre des Représentants	01/01/1900	31/12/9999
1009	Bruxelles Senat de Belgique	01/01/1900	31/12/9999
1010	Cité Administrative de l'Etat	01/01/1900	31/12/9999
1011	Vlaamse Raad -Vlaams Parlement	01/01/1900	31/12/9999
1012	Parlement de la Communauté fr.	01/01/1900	31/12/9999
1020	Laeken	01/01/1900	31/12/9999
1030	Schaerbeek	01/01/1900	31/12/9999
1031	Organisations Soc. Chrétiennes	01/01/1900	31/12/9999
1033	Bruxelles RTL TVI	01/01/1900	31/12/9999
<b>1035</b>	<b>Minis Rég. de Brux.-Capitale</b>	<b>01/01/1900</b>	<b>31/12/9999</b>
1040	Etterbeek	01/01/1900	31/12/9999
1041	International Press Center	01/01/1900	31/12/9999
1043	Bruxelles VRT	01/01/1900	31/12/9999
1044	Bruxelles RTBF	01/01/1900	31/12/9999
1045	DIV (uniquement form. roses)	01/01/1900	31/12/9999
1047	Bruxelles Parlement Européen	01/01/1900	31/12/9999
1048	Union Européenne - Conseil	01/01/1900	31/12/9999
1049	Union Européenne - Commission	01/01/1900	31/12/9999
1050	Ixelles	01/01/1900	31/12/9999
1060	Saint-Gilles	01/01/1900	31/12/9999
1070	Anderlecht	01/01/1900	31/12/9999
1080	Molenbeek-Saint-Jean	01/01/1900	31/12/9999
1081	Koekelberg	01/01/1900	31/12/9999
1082	Berchem-Sainte-Agathe	01/01/1900	31/12/9999
1083	Ganshoren	01/01/1900	31/12/9999
1090	Jette	01/01/1900	31/12/9999
1100	Bruxelles Postcheque	01/01/1900	31/12/9999
1105	Bruxelles SOC	01/01/1900	31/12/9999
1110	Bruxelles OTAN - NATO	01/01/1900	31/12/9999
1120	Neder-over-Heembeek (Bru.)	01/01/1900	31/12/9999
1130	Haeren (Bru.)	01/01/1900	31/12/9999
1140	Evere	01/01/1900	31/12/9999
1150	Woluwe-Saint-Pierre	01/01/1900	31/12/9999
1160	Auderghem	01/01/1900	31/12/9999
1170	Watermael-Boitsfort	01/01/1900	31/12/9999
1180	Uccle	01/01/1900	31/12/9999
1190	Forest	01/01/1900	31/12/9999
1200	Woluwe-Saint-Lambert	01/01/1900	31/12/9999
1201	Bruxelles RTL-TV I	01/01/1900	31/12/9999
1210	Saint-Josse-ten-Noode	01/01/1900	31/12/9999
1212	SPF Mobilité	01/01/1900	31/12/9999
1300	Limal	01/01/1900	31/12/9999
1300	Wavre	01/01/1900	31/12/9999
1301	Bierges	01/01/1900	31/12/9999
1310	La Hulpe	01/01/1900	31/12/9999
1315	Glimmes	01/01/1900	31/12/9999
1315	Incourt	01/01/1900	31/12/9999
1315	Opprebais	01/01/1900	31/12/9999
1315	Pièrebais	01/01/1900	31/12/9999
1315	Roux-Miroir	01/01/1900	31/12/9999
1320	Beauvechain	01/01/1900	31/12/9999
1320	Hamme-Mille	01/01/1900	31/12/9999
1320	l'Ecluse	01/01/1900	31/12/9999
1320	Nodebais	01/01/1900	31/12/9999
1320	Tourinnes-la-Grosse	01/01/1900	31/12/9999
1325	Bonlez	01/01/1900	31/12/9999
1325	Chaumont-Gistoux	01/01/1900	31/12/9999
1325	Corroy-le-Grand	01/01/1900	31/12/9999
1325	Dion-Valmont	01/01/1900	31/12/9999

Code Postal	Commune	Date de début de validité	Date de fin de validité
1325	Longueville	01/01/1900	31/12/9999
1330	Rixensart	01/01/1900	31/12/9999
1331	Rosières	01/01/1900	31/12/9999
1332	Genval	01/01/1900	31/12/9999
1340	Ottignies-Louvain-la-Neuve	01/01/1900	31/12/9999
1340	Ottignies	01/01/1900	31/12/9999
1341	Céroux-Mousty	01/01/1900	31/12/9999
1342	Limelette	01/01/1900	31/12/9999
1348	Louvain-la-Neuve	01/01/1900	31/12/9999
1348	Mont-Saint-Guibert	01/01/1900	31/12/9999
1348	Site Universitaire	01/01/1900	31/12/9999
1350	Enines	01/01/1900	31/12/9999
1350	Folx-lesCaves	01/01/1900	31/12/9999
1350	Jandrain-Jandrenouille	01/01/1900	31/12/9999
1350	Jauche	01/01/1900	31/12/9999
1350	Marilles	01/01/1900	31/12/9999
1350	Noduwez	01/01/1900	31/12/9999
1350	Orp-Jauche	01/01/1900	31/12/9999
1350	Orp-le-Grand	01/01/1900	31/12/9999
1357	Hélocine	01/01/1900	31/12/9999
1357	Linsmeau	01/01/1900	31/12/9999
1357	Neerheylissem	01/01/1900	31/12/9999
1357	Opheylissem	01/01/1900	31/12/9999
1360	Malèves-Sainte-Marie-Wastines	01/01/1900	31/12/9999
1360	Orbais	01/01/1900	31/12/9999
1360	Perwez	01/01/1900	31/12/9999
1360	Thorembais-les-Béguines	01/01/1900	31/12/9999
1360	Thorembais-Saint-Trond	01/01/1900	31/12/9999
1367	Autre-Eglise	01/01/1900	31/12/9999
1367	Bomal (Br.W.)	01/01/1900	31/12/9999
1367	Geest-Gérompont-Petit-Rosière	01/01/1900	31/12/9999
1367	Gérompont	01/01/1900	31/12/9999
1367	Grand-Rosière-Hottomont	01/01/1900	31/12/9999
1367	Huppaye	01/01/1900	31/12/9999
1367	Mont-Saint-André	01/01/1900	31/12/9999
1367	Ramilies	01/01/1900	31/12/9999
1367	Ramillies	01/01/1900	31/12/9999
1367	Ramillies-Offus	01/01/1900	31/12/9999
1370	Dongelberg	01/01/1900	31/12/9999
1370	Jauchelette	01/01/1900	31/12/9999
1370	Jodoigne	01/01/1900	31/12/9999
1370	Jodoigne-Souveraine	01/01/1900	31/12/9999
1370	Lathuy	01/01/1900	31/12/9999
1370	Mélin	01/01/1900	31/12/9999
1370	Piétrain	01/01/1900	31/12/9999
1370	Saint-Jean-Geest	01/01/1900	31/12/9999
1370	Saint-Remy-Geest	01/01/1900	31/12/9999
1370	Zétrud-Lumay	01/01/1900	31/12/9999
1380	Couture-Saint-Germain	01/01/1900	31/12/9999
1380	Lasne	01/01/1900	31/12/9999
1380	Lasne-Chapelle-Saint-Lambert	01/01/1900	31/12/9999
1380	Maransart	01/01/1900	31/12/9999
1380	Ohain	01/01/1900	31/12/9999
1380	Plancenoit	01/01/1900	31/12/9999
1390	Archennes	01/01/1900	31/12/9999
1390	Biez	01/01/1900	31/12/9999
1390	Bossut-Gottechain	01/01/1900	31/12/9999
1390	Grez-Doiceau	01/01/1900	31/12/9999
1390	Nethen	01/01/1900	31/12/9999
1400	Monstreux	01/01/1900	31/12/9999
1400	Nivelles	01/01/1900	31/12/9999
1400	Petit-Roeulx-lez-Nivelles	01/01/1900	31/12/9999
1401	Baulers	01/01/1900	31/12/9999
1402	Thines	01/01/1900	31/12/9999



Code Postal	Commune	Date de début de validité	Date de fin de validité
1404	Bornival	01/01/1900	31/12/9999
1410	Waterloo	01/01/1900	31/12/9999
1414	Waterloo Promo-Control	01/01/1900	31/12/9999
1420	Braine-l'Alleud	01/01/1900	31/12/9999
1421	Ophain-Bois-Seigneur-Isaac	01/01/1900	31/12/9999
1428	Lillois-Witterzée	01/01/1900	31/12/9999
1430	Bierghes	01/01/1900	31/12/9999
1430	Quenast	01/01/1900	31/12/9999
1430	Rebecq	01/01/1900	31/12/9999
1430	Rebecq-Rognon	01/01/1900	31/12/9999
1435	Corbais	01/01/1900	31/12/9999
1435	Hévillers	01/01/1900	31/12/9999
1435	Mont-Saint-Guibert	01/01/1900	31/12/9999
1440	Braine-le-Château	01/01/1900	31/12/9999
1440	Wauthier-Braine	01/01/1900	31/12/9999
1450	Chastre	01/01/1900	31/12/9999
1450	Chastre-Villeroux-Blanmont	01/01/1900	31/12/9999
1450	Cortil-Noirmont	01/01/1900	31/12/9999
1450	Gentignes	01/01/1900	31/12/9999
1450	Saint-Géry	01/01/1900	31/12/9999
1457	Nil-Saint-Vincent-Saint-Martin	01/01/1900	31/12/9999
1457	Tourinnes-Saint-Lambert	01/01/1900	31/12/9999
1457	Walhain	01/01/1900	31/12/9999
1457	Walhain-Saint-Paul	01/01/1900	31/12/9999
1460	Ittre	01/01/1900	31/12/9999
1460	Virginal-Samme	01/01/1900	31/12/9999
1461	Haut-Ittre	01/01/1900	31/12/9999
1470	Baisy-Thy	01/01/1900	31/12/9999
1470	Bousval	01/01/1900	31/12/9999
1470	Genappe	01/01/1900	31/12/9999
1471	Loupoigne	01/01/1900	31/12/9999
1472	Vieux-Genappe	01/01/1900	31/12/9999
1473	Glabais	01/01/1900	31/12/9999
1474	Ways	01/01/1900	31/12/9999
1476	Houtain-le-Val	01/01/1900	31/12/9999
1480	Clabecq	01/01/1900	31/12/9999
1480	Oisquercq	01/01/1900	31/12/9999
1480	Saintes	01/01/1900	31/12/9999
1480	Tubize	01/01/1900	31/12/9999
1490	Court-Saint-Etienne	01/01/1900	31/12/9999
1495	Marbais (Br.W.)	01/01/1900	31/12/9999
1495	Mellery	01/01/1900	31/12/9999
1495	Sart-Dames-Avelines	01/01/1900	31/12/9999
1495	Tilly	01/01/1900	31/12/9999
1495	Villers-la-Ville	01/01/1900	31/12/9999
1500	Hal	01/01/1900	31/12/9999
1501	Buizingen	01/01/1900	31/12/9999
1502	Lembeek	01/01/1900	31/12/9999
1540	Herfelingen	01/01/1900	31/12/9999
1540	Herne	01/01/1900	31/12/9999
1541	Sint-Pieters-Kapelle (VI.Br.)	01/01/1900	31/12/9999
1547	Biévène	01/01/1900	31/12/9999
1560	Hocilaart	01/01/1900	31/12/9999
1570	Gammerages	01/01/1900	31/12/9999
1570	Tollembeek	01/01/1900	31/12/9999
1570	Vollezele	01/01/1900	31/12/9999
1600	Oudenaken	01/01/1900	31/12/9999
1600	Sint-Laureins-Berchem	01/01/1900	31/12/9999
1600	Sint-Pieters-Leeuw	01/01/1900	31/12/9999
1601	Ruisbroek (VI.Br.)	01/01/1900	31/12/9999
1602	Vlezenbeek	01/01/1900	31/12/9999
1620	Drogenbos	01/01/1900	31/12/9999
1630	Linkebeek	01/01/1900	31/12/9999
1640	Rhode-Saint-Genèse	01/01/1900	31/12/9999

Code Postal	Commune	Date de début de validité	Date de fin de validité
1650	Beersel	01/01/1900	31/12/9999
1651	Lot	01/01/1900	31/12/9999
1652	Alseberg	01/01/1900	31/12/9999
1653	Dworp	01/01/1900	31/12/9999
1654	Huizingen	01/01/1900	31/12/9999
1670	Bogaarden	01/01/1900	31/12/9999
1670	Heikruis	01/01/1900	31/12/9999
1670	Pepingen	01/01/1900	31/12/9999
1671	Elingen	01/01/1900	31/12/9999
1673	Beert	01/01/1900	31/12/9999
1674	Bellingen	01/01/1900	31/12/9999
1700	Dilbeek	01/01/1900	31/12/9999
1700	Sint-Martens-Bodegem	01/01/1900	31/12/9999
1700	Sint-Ulriks-Kapelle	01/01/1900	31/12/9999
1701	Itterbeek	01/01/1900	31/12/9999
1702	Groot-Bijgaarden	01/01/1900	31/12/9999
1703	Schepdaal	01/01/1900	31/12/9999
1730	Asse	01/01/1900	31/12/9999
1730	Bekkerzeel	01/01/1900	31/12/9999
1730	Kobbegem	01/01/1900	31/12/9999
1730	Mollem	01/01/1900	31/12/9999
1731	Relegem	01/01/1900	31/12/9999
1731	Zellik	01/01/1900	31/12/9999
1740	Ternat	01/01/1900	31/12/9999
1741	Wambeek	01/01/1900	31/12/9999
1742	Sint-Katherina-Lombeek	01/01/1900	31/12/9999
1745	Mazenzele	01/01/1900	31/12/9999
1745	Opwijk	01/01/1900	31/12/9999
1750	Gaasbeek	01/01/1900	31/12/9999
1750	Lennik	01/01/1900	31/12/9999
1750	Sint-Kwintens-Lennik	01/01/1900	31/12/9999
1750	Sint-Martens-Lennik	01/01/1900	31/12/9999
1755	Gooik	01/01/1900	31/12/9999
1755	Kester	01/01/1900	31/12/9999
1755	Leerbeek	01/01/1900	31/12/9999
1755	Oetingen	01/01/1900	31/12/9999
1760	Onze-Lieve-Vrouw-Lombeek	01/01/1900	31/12/9999
1760	Pamel	01/01/1900	31/12/9999
1760	Roosdaal	01/01/1900	31/12/9999
1760	Strijtem	01/01/1900	31/12/9999
1761	Borchtlombeek	01/01/1900	31/12/9999
1770	Liedekerke	01/01/1900	31/12/9999
1780	Wemmel	01/01/1900	31/12/9999
1785	Brussegem	01/01/1900	31/12/9999
1785	Hamme (Vl.Br.)	01/01/1900	31/12/9999
1785	Merchtem	01/01/1900	31/12/9999
1790	Affligem	01/01/1900	31/12/9999
1790	Essene	01/01/1900	31/12/9999
1790	Hekelgem	01/01/1900	31/12/9999
1790	Teralfene	01/01/1900	31/12/9999
1800	Peutie	01/01/1900	31/12/9999
1800	Vilvorde	01/01/1900	31/12/9999
1804	Vilvoorde Cargovil	01/01/1900	31/12/9999
1818	Vilvoorde VTM	01/01/1900	31/12/9999
1820	Melsbroek	01/01/1900	31/12/9999
1820	Perk	01/01/1900	31/12/9999
1820	Steenokkerzeel	01/01/1900	31/12/9999
1830	Machelen (Vl.Br.)	01/01/1900	31/12/9999
1831	Diegem	01/01/1900	31/12/9999
1840	Londerzeel	01/01/1900	31/12/9999
1840	Malderen	01/01/1900	31/12/9999
1840	Steenhuffel	01/01/1900	31/12/9999
1850	Grimbergen	01/01/1900	31/12/9999
1851	Humbeek	01/01/1900	31/12/9999

Code Postal	Commune	Date de début de validité	Date de fin de validité
1852	Beigem	01/01/1900	31/12/9999
1853	Strombeek-Bever	01/01/1900	31/12/9999
1860	Meise	01/01/1900	31/12/9999
1861	Wolvertem	01/01/1900	31/12/9999
1880	Kapelle-op-den-Bos	01/01/1900	31/12/9999
1880	Nieuwenrode	01/01/1900	31/12/9999
1880	Ramsdonk	01/01/1900	31/12/9999
1910	Berg (Vl.Br.)	01/01/1900	31/12/9999
1910	Buken	01/01/1900	31/12/9999
1910	Kampenhout	01/01/1900	31/12/9999
1910	Nederokkerzeel	01/01/1900	31/12/9999
1930	Nossegem	01/01/1900	31/12/9999
1930	Zaventem	01/01/1900	31/12/9999
1931	Brucargo	01/01/1900	31/12/9999
1932	Sint-Stevens-Woluwe	01/01/1900	31/12/9999
1933	Sterrebeek	01/01/1900	31/12/9999
1934	Bruxelles - Aéroport Remailing	01/01/1900	31/12/9999
1935	Corporate Village	01/01/1900	31/12/9999
1950	Kraainem	01/01/1900	31/12/9999
1970	Wezembeek-Oppem	01/01/1900	31/12/9999
1980	Epegem	01/01/1900	31/12/9999
1980	Zemst	01/01/1900	31/12/9999
1981	Hofstade (Vl.Br.)	01/01/1900	31/12/9999
1982	Elewijt	01/01/1900	31/12/9999
1982	Weerde	01/01/1900	31/12/9999
2000	Anvers	01/01/1900	31/12/9999
2018	Anvers	01/01/1900	31/12/9999
2020	Anvers	01/01/1900	31/12/9999
2030	Anvers	01/01/1900	31/12/9999
2040	Berendrecht	01/01/1900	31/12/9999
2040	Lillo	01/01/1900	31/12/9999
2040	Zandvliet	01/01/1900	31/12/9999
2050	Anvers	01/01/1900	31/12/9999
2060	Anvers	01/01/1900	31/12/9999
2070	Burcht	01/01/1900	31/12/9999
2070	Zwijndrecht	01/01/1900	31/12/9999
2100	Deurne (Antwerpen)	01/01/1900	31/12/9999
2110	Wijnegem	01/01/1900	31/12/9999
2140	Borgerhout (Antwerpen)	01/01/1900	31/12/9999
2150	Borsbeek (Antw.)	01/01/1900	31/12/9999
2160	Wommelgem	01/01/1900	31/12/9999
2170	Merksem (Antwerpen)	01/01/1900	31/12/9999
2180	Ekeren (Antwerpen)	01/01/1900	31/12/9999
2200	Herentals	01/01/1900	31/12/9999
2200	Morkhoven	01/01/1900	31/12/9999
2200	Noorderwijk	01/01/1900	31/12/9999
2220	Hallaar	01/01/1900	31/12/9999
2220	Heist-op-den-Berg	01/01/1900	31/12/9999
2221	Booischoot	01/01/1900	31/12/9999
2222	Itegem	01/01/1900	31/12/9999
2222	Wiekevorst	01/01/1900	31/12/9999
2223	Schriek	01/01/1900	31/12/9999
2230	Herselt	01/01/1900	31/12/9999
2230	Ramsel	01/01/1900	31/12/9999
2235	Houtvenne	01/01/1900	31/12/9999
2235	Hulshout	01/01/1900	31/12/9999
2235	Westmeerbeek	01/01/1900	31/12/9999
2240	Massenhoven	01/01/1900	31/12/9999
2240	Viersel	01/01/1900	31/12/9999
2240	Zandhoven	01/01/1900	31/12/9999
2242	Pulderbos	01/01/1900	31/12/9999
2243	Pulle	01/01/1900	31/12/9999
2250	Olen	01/01/1900	31/12/9999
2260	Oevel	01/01/1900	31/12/9999

Code Postal	Commune	Date de début de validité	Date de fin de validité
2260	Tongerlo (Antw.)	01/01/1900	31/12/9999
2260	Westerlo	01/01/1900	31/12/9999
2260	Zoerle-Parwijs	01/01/1900	31/12/9999
2270	Herenthout	01/01/1900	31/12/9999
2275	Gierle	01/01/1900	31/12/9999
2275	Lille	01/01/1900	31/12/9999
2275	Poederlee	01/01/1900	31/12/9999
2275	Wechelderzande	01/01/1900	31/12/9999
2280	Grobbendonk	01/01/1900	31/12/9999
2288	Bouwel	01/01/1900	31/12/9999
2290	Vorselaar	01/01/1900	31/12/9999
2300	Turnhout	01/01/1900	31/12/9999
2310	Rijkevorsel	01/01/1900	31/12/9999
2320	Hoogstraten	01/01/1900	31/12/9999
2321	Meer	01/01/1900	31/12/9999
2322	Minderhout	01/01/1900	31/12/9999
2323	Wortel	01/01/1900	31/12/9999
2328	Meerle	01/01/1900	31/12/9999
2330	Merksplas	01/01/1900	31/12/9999
2340	Beerse	01/01/1900	31/12/9999
2340	Vlimmeren	01/01/1900	31/12/9999
2350	Vosselaar	01/01/1900	31/12/9999
2360	Oud-Turnhout	01/01/1900	31/12/9999
2370	Arendonk	01/01/1900	31/12/9999
2380	Ravels	01/01/1900	31/12/9999
2381	Weelde	01/01/1900	31/12/9999
2382	Poppel	01/01/1900	31/12/9999
2387	Baerle-Duc	01/01/1900	31/12/9999
2390	Malle	01/01/1900	31/12/9999
2390	Oostmalle	01/01/1900	31/12/9999
2390	Westmalle	01/01/1900	31/12/9999
2400	Mol	01/01/1900	31/12/9999
2430	Eindhout	01/01/1900	31/12/9999
2430	Laakdal	01/01/1900	31/12/9999
2430	Vorst (Kempen)	01/01/1900	31/12/9999
2431	Varendonk	01/01/1900	31/12/9999
2431	Veerle	01/01/1900	31/12/9999
2440	Geel	01/01/1900	31/12/9999
2450	Meerhout	01/01/1900	31/12/9999
2460	Kasterlee	01/01/1900	31/12/9999
2460	Lichtaart	01/01/1900	31/12/9999
2460	Tielen	01/01/1900	31/12/9999
2470	Retie	01/01/1900	31/12/9999
2480	Dessel	01/01/1900	31/12/9999
2490	Balen	01/01/1900	31/12/9999
2491	Olmen	01/01/1900	31/12/9999
2500	Koningshooikt	01/01/1900	31/12/9999
2500	Lierre	01/01/1900	31/12/9999
2520	Broechem	01/01/1900	31/12/9999
2520	Emblem	01/01/1900	31/12/9999
2520	Oelegem	01/01/1900	31/12/9999
2520	Ranst	01/01/1900	31/12/9999
2530	Boechout	01/01/1900	31/12/9999
2531	Vremde	01/01/1900	31/12/9999
2540	Hove	01/01/1900	31/12/9999
2547	Lint	01/01/1900	31/12/9999
2550	Kontich	01/01/1900	31/12/9999
2550	Waarloos	01/01/1900	31/12/9999
2560	Bevel	01/01/1900	31/12/9999
2560	Kessel	01/01/1900	31/12/9999
2560	Nijlen	01/01/1900	31/12/9999
2570	Duffel	01/01/1900	31/12/9999
2580	Beerzel	01/01/1900	31/12/9999
2580	Putte	01/01/1900	31/12/9999

Code Postal	Commune	Date de début de validité	Date de fin de validité
2590	Berlaar	01/01/1900	31/12/9999
2590	Gestel	01/01/1900	31/12/9999
2600	Berchem (Antwerpen)	01/01/1900	31/12/9999
2610	Wilrijk (Antwerpen)	01/01/1900	31/12/9999
2620	Hemiksem	01/01/1900	31/12/9999
2627	Schelle	01/01/1900	31/12/9999
2630	Aartselaar	01/01/1900	31/12/9999
2640	Mortsel	01/01/1900	31/12/9999
2650	Edegem	01/01/1900	31/12/9999
2660	Hoboken (Antwerpen)	01/01/1900	31/12/9999
2800	Malines	01/01/1900	31/12/9999
2800	Walem	01/01/1900	31/12/9999
2801	Heffen	01/01/1900	31/12/9999
2811	Hombeek	01/01/1900	31/12/9999
2811	Leest	01/01/1900	31/12/9999
2812	Muizen (Mechelen)	01/01/1900	31/12/9999
2820	Bonheiden	01/01/1900	31/12/9999
2820	Rijmenam	01/01/1900	31/12/9999
2830	Blaasveld	01/01/1900	31/12/9999
2830	Heindonk	01/01/1900	31/12/9999
2830	Tisselt	01/01/1900	31/12/9999
2830	Willebroek	01/01/1900	31/12/9999
2840	Reet	01/01/1900	31/12/9999
2840	Rumst	01/01/1900	31/12/9999
2840	Terhagen	01/01/1900	31/12/9999
2845	Niel	01/01/1900	31/12/9999
2850	Boom	01/01/1900	31/12/9999
2860	Sint-Katelijne-Waver	01/01/1900	31/12/9999
2861	Onze-Lieve-Vrouw-Waver	01/01/1900	31/12/9999
2870	Breendonk	01/01/1900	31/12/9999
2870	Liezele	01/01/1900	31/12/9999
2870	Puurs	01/01/1900	31/12/9999
2870	Ruisbroek (Antw.)	01/01/1900	31/12/9999
2880	Bornem	01/01/1900	31/12/9999
2880	Hingene	01/01/1900	31/12/9999
2880	Mariekerke (Bornem)	01/01/1900	31/12/9999
2880	Weert	01/01/1900	31/12/9999
2890	Lippelo	01/01/1900	31/12/9999
2890	Oppuurs	01/01/1900	31/12/9999
2890	Sint-Amands	01/01/1900	31/12/9999
2900	Schoten	01/01/1900	31/12/9999
2910	Essen	01/01/1900	31/12/9999
2920	Kalmthout	01/01/1900	31/12/9999
2930	Brasschaat	01/01/1900	31/12/9999
2940	Hoevenen	01/01/1900	31/12/9999
2940	Stabroek	01/01/1900	31/12/9999
2950	Kapellen (Antw.)	01/01/1900	31/12/9999
2960	Brecht	01/01/1900	31/12/9999
2960	Sint-Job-in-'t-Goor	01/01/1900	31/12/9999
2960	Sint-Lenaarts	01/01/1900	31/12/9999
2970	's Gravenwezel	01/01/1900	31/12/9999
2970	Schilde	01/01/1900	31/12/9999
2980	Halle (Kempen)	01/01/1900	31/12/9999
2980	Zoersel	01/01/1900	31/12/9999
2990	Loenhout	01/01/1900	31/12/9999
2990	Wuustwezel	01/01/1900	31/12/9999
3000	Louvain	01/01/1900	31/12/9999
3001	Heverlee	01/01/1900	31/12/9999
3010	Kessel-Lo	01/01/1900	31/12/9999
3012	Wilsele	01/01/1900	31/12/9999
3018	Wijgmaal (Vl.Br.)	01/01/1900	31/12/9999
3020	Herent	01/01/1900	31/12/9999
3020	Veltem-Beisem	01/01/1900	31/12/9999
3020	Winksele	01/01/1900	31/12/9999

Code Postal	Commune	Date de début de validité	Date de fin de validité
3040	Huldenberg	01/01/1900	31/12/9999
3040	Loonbeek	01/01/1900	31/12/9999
3040	Neerijse	01/01/1900	31/12/9999
3040	Ottenburg	01/01/1900	31/12/9999
3040	Sint-Agatha-Rode	01/01/1900	31/12/9999
3050	Oud-Heverlee	01/01/1900	31/12/9999
3051	Sint-Joris-Weert	01/01/1900	31/12/9999
3052	Blanden	01/01/1900	31/12/9999
3053	Haasrode	01/01/1900	31/12/9999
3054	Vaalbeek	01/01/1900	31/12/9999
3060	Bertem	01/01/1900	31/12/9999
3060	Korbeek-Dijle	01/01/1900	31/12/9999
3061	Leefdaal	01/01/1900	31/12/9999
3070	Kortenberg	01/01/1900	31/12/9999
3071	Erps-Kwerps	01/01/1900	31/12/9999
3078	Everberg	01/01/1900	31/12/9999
3078	Meerbeek	01/01/1900	31/12/9999
3080	Duisburg	01/01/1900	31/12/9999
3080	Tervuren	01/01/1900	31/12/9999
3080	Vosseme	01/01/1900	31/12/9999
3090	Overijse	01/01/1900	31/12/9999
3110	Rotselaar	01/01/1900	31/12/9999
3111	Wezemaal	01/01/1900	31/12/9999
3118	Werchter	01/01/1900	31/12/9999
3120	Tremelo	01/01/1900	31/12/9999
3128	Baal	01/01/1900	31/12/9999
3130	Begijnendijk	01/01/1900	31/12/9999
3130	Betekom	01/01/1900	31/12/9999
3140	Keerbergen	01/01/1900	31/12/9999
3150	Haacht	01/01/1900	31/12/9999
3150	Tildonk	01/01/1900	31/12/9999
3150	Wespelaar	01/01/1900	31/12/9999
3190	Boortmeerbeek	01/01/1900	31/12/9999
3191	Hever	01/01/1900	31/12/9999
3200	Aarschot	01/01/1900	31/12/9999
3200	Gelrode	01/01/1900	31/12/9999
3201	Langdorp	01/01/1900	31/12/9999
3202	Rillaar	01/01/1900	31/12/9999
3210	Linden	01/01/1900	31/12/9999
3210	Lubbeek	01/01/1900	31/12/9999
3211	Binkom	01/01/1900	31/12/9999
3212	Pellenberg	01/01/1900	31/12/9999
3220	Holsbeek	01/01/1900	31/12/9999
3220	Kortrijk-Dutsele	01/01/1900	31/12/9999
3220	Sint-Pieters-Rode	01/01/1900	31/12/9999
3221	Nieuwrode	01/01/1900	31/12/9999
3270	Montaigu-Zichem	01/01/1900	31/12/9999
3270	Scherpenheuvel	01/01/1900	31/12/9999
3271	Averbode	01/01/1900	31/12/9999
3271	Zichem	01/01/1900	31/12/9999
3272	Messelbroek	01/01/1900	31/12/9999
3272	Testelt	01/01/1900	31/12/9999
3290	Deurne (Vl.Br.)	01/01/1900	31/12/9999
3290	Diest	01/01/1900	31/12/9999
3290	Schaffn	01/01/1900	31/12/9999
3290	Webbekom	01/01/1900	31/12/9999
3293	Kagevinne	01/01/1900	31/12/9999
3294	Molenstede	01/01/1900	31/12/9999
3300	Bost	01/01/1900	31/12/9999
3300	Goetsenhoven	01/01/1900	31/12/9999
3300	Hakendover	01/01/1900	31/12/9999
3300	Kumtich	01/01/1900	31/12/9999
3300	Oorbeek	01/01/1900	31/12/9999
3300	Oplinter	01/01/1900	31/12/9999

Code Postal	Commune	Date de début de validité	Date de fin de validité
3300	Sint-Margriete-Houtem (Tienen)	01/01/1900	31/12/9999
3300	Tirlemont	01/01/1900	31/12/9999
3300	Vissenaken	01/01/1900	31/12/9999
3320	Hoegaarden	01/01/1900	31/12/9999
3320	Meldert (Vl.Br.)	01/01/1900	31/12/9999
3321	Outgaarden	01/01/1900	31/12/9999
3350	Drieslinter	01/01/1900	31/12/9999
3350	Linters	01/01/1900	31/12/9999
3350	Melkwezer	01/01/1900	31/12/9999
3350	Neerhespen	01/01/1900	31/12/9999
3350	Orsmaal-Gussenhoven	01/01/1900	31/12/9999
3350	Wommersom	01/01/1900	31/12/9999
3360	Bierbeek	01/01/1900	31/12/9999
3360	Korbeek-Lo	01/01/1900	31/12/9999
3360	Lovenjoel	01/01/1900	31/12/9999
3360	Opvelp	01/01/1900	31/12/9999
3370	Boutersem	01/01/1900	31/12/9999
3370	Kerkom	01/01/1900	31/12/9999
3370	Neervelp	01/01/1900	31/12/9999
3370	Roosbeek	01/01/1900	31/12/9999
3370	Verrijck	01/01/1900	31/12/9999
3370	Willebringen	01/01/1900	31/12/9999
3380	Bunsbeek	01/01/1900	31/12/9999
3380	Glabbek-Zuurbemde	01/01/1900	31/12/9999
3381	Kapellen (Vl.Br.)	01/01/1900	31/12/9999
3384	Attenrode	01/01/1900	31/12/9999
3390	Houwaart	01/01/1900	31/12/9999
3390	Sint-Joris-Winge	01/01/1900	31/12/9999
3390	Tielt-Winge	01/01/1900	31/12/9999
3390	Tielt (Vl.Br.)	01/01/1900	31/12/9999
3391	Meensel-Kiezegem	01/01/1900	31/12/9999
3400	Eliksem	01/01/1900	31/12/9999
3400	Ezemaal	01/01/1900	31/12/9999
3400	Laar	01/01/1900	31/12/9999
3400	Landen	01/01/1900	31/12/9999
3400	Neerwinden	01/01/1900	31/12/9999
3400	Overwinden	01/01/1900	31/12/9999
3400	Rumsdorp	01/01/1900	31/12/9999
3400	Wange	01/01/1900	31/12/9999
3401	Waasmont	01/01/1900	31/12/9999
3401	Walsbets	01/01/1900	31/12/9999
3401	Walshoutem	01/01/1900	31/12/9999
3401	Wezeren	01/01/1900	31/12/9999
3404	Attenhoven	01/01/1900	31/12/9999
3404	Neerlanden	01/01/1900	31/12/9999
3440	Budingem	01/01/1900	31/12/9999
3440	Dormaal	01/01/1900	31/12/9999
3440	Halle-Booienhoven	01/01/1900	31/12/9999
3440	Helen-Bos	01/01/1900	31/12/9999
3440	Léau	01/01/1900	31/12/9999
3450	Geetbets	01/01/1900	31/12/9999
3450	Grazen	01/01/1900	31/12/9999
3454	Rummen	01/01/1900	31/12/9999
3460	Assent	01/01/1900	31/12/9999
3460	Bekkevoort	01/01/1900	31/12/9999
3461	Molenbeek-Wersbeek	01/01/1900	31/12/9999
3470	Kortenaken	01/01/1900	31/12/9999
3470	Ransberg	01/01/1900	31/12/9999
3471	Hoeleden	01/01/1900	31/12/9999
3472	Kersbeek-Miskom	01/01/1900	31/12/9999
3473	Waanrode	01/01/1900	31/12/9999
3500	Hasselt	01/01/1900	31/12/9999
3500	Sint-Lambrechts-Herk	01/01/1900	31/12/9999
3501	Wimmertingen	01/01/1900	31/12/9999

Code Postal	Commune	Date de début de validité	Date de fin de validité
3510	Kermt (Hasselt)	01/01/1900	31/12/9999
3510	Spalbeek	01/01/1900	31/12/9999
3511	Kuringen	01/01/1900	31/12/9999
3511	Stokrooie	01/01/1900	31/12/9999
3512	Stevoort	01/01/1900	31/12/9999
3520	Zonhoven	01/01/1900	31/12/9999
3530	Helchteren	01/01/1900	31/12/9999
3530	Houthalen	01/01/1900	31/12/9999
3530	Houthalen-Helchteren	01/01/1900	31/12/9999
3540	Berbroek	01/01/1900	31/12/9999
3540	Donk	01/01/1900	31/12/9999
3540	Herk-de-Stad	01/01/1900	31/12/9999
3540	Schulen	01/01/1900	31/12/9999
3545	Halen	01/01/1900	31/12/9999
3545	Loksbergen	01/01/1900	31/12/9999
3545	Zelem	01/01/1900	31/12/9999
3550	Heusden-Zolder	01/01/1900	31/12/9999
3550	Heusden (Limb.)	01/01/1900	31/12/9999
3550	Zolder	01/01/1900	31/12/9999
3560	Linkhout	01/01/1900	31/12/9999
3560	Lummen	01/01/1900	31/12/9999
3560	Meldert (Limb.)	01/01/1900	31/12/9999
3570	Alken	01/01/1900	31/12/9999
3580	Beringen	01/01/1900	31/12/9999
3581	Beverlo	01/01/1900	31/12/9999
3582	Koersel	01/01/1900	31/12/9999
3583	Paal	01/01/1900	31/12/9999
3590	Diepenbeek	01/01/1900	31/12/9999
3600	Genk	01/01/1900	31/12/9999
3620	Gellik	01/01/1900	31/12/9999
3620	Lanaken	01/01/1900	31/12/9999
3620	Neerharen	01/01/1900	31/12/9999
3620	Veldwezelt	01/01/1900	31/12/9999
3621	Rekem	01/01/1900	31/12/9999
3630	Eisden	01/01/1900	31/12/9999
3630	Leut	01/01/1900	31/12/9999
3630	Maasmechelen	01/01/1900	31/12/9999
3630	Mechelen-aan-de-Maas	01/01/1900	31/12/9999
3630	Meeswijk	01/01/1900	31/12/9999
3630	Opgrimbie	01/01/1900	31/12/9999
3630	Vucht	01/01/1900	31/12/9999
3631	Boorseme	01/01/1900	31/12/9999
3631	Uikhoven	01/01/1900	31/12/9999
3640	Kessenich	01/01/1900	31/12/9999
3640	Kinrooi	01/01/1900	31/12/9999
3640	Molenbeersel	01/01/1900	31/12/9999
3640	Ophoven	01/01/1900	31/12/9999
3650	Dilsen-Stokkem	01/01/1900	31/12/9999
3650	Elen	01/01/1900	31/12/9999
3650	Lanklaar	01/01/1900	31/12/9999
3650	Rotem	01/01/1900	31/12/9999
3650	Stokkem	01/01/1900	31/12/9999
3660	Opglabbeek	01/01/1900	31/12/9999
3665	As	01/01/1900	31/12/9999
3668	Niel-bij-As	01/01/1900	31/12/9999
3670	Ellikom	01/01/1900	31/12/9999
3670	Gruitrode	01/01/1900	31/12/9999
3670	Meeuwen	01/01/1900	31/12/9999
3670	Meeuwen-Gruitrode	01/01/1900	31/12/9999
3670	Neerglabbeek	01/01/1900	31/12/9999
3670	Wijshagen	01/01/1900	31/12/9999
3680	Maaseik	01/01/1900	31/12/9999
3680	Neeroeteren	01/01/1900	31/12/9999
3680	Opoeteren	01/01/1900	31/12/9999



Code Postal	Commune	Date de début de validité	Date de fin de validité
3690	Zutendaal	01/01/1900	31/12/9999
3700	's Herenelderen	01/01/1900	31/12/9999
3700	Berg (Limb.)	01/01/1900	31/12/9999
3700	Diets-Heur	01/01/1900	31/12/9999
3700	Haren (Tongeren)	01/01/1900	31/12/9999
3700	Henis	01/01/1900	31/12/9999
3700	Kolmont (Tongeren)	01/01/1900	31/12/9999
3700	Koninksem	01/01/1900	31/12/9999
3700	Lauw	01/01/1900	31/12/9999
3700	Mal	01/01/1900	31/12/9999
3700	Neerrepn	01/01/1900	31/12/9999
3700	Nerem	01/01/1900	31/12/9999
3700	Overrepn (Kolmont)	01/01/1900	31/12/9999
3700	Piringen (Haren)	01/01/1900	31/12/9999
3700	Riksingen	01/01/1900	31/12/9999
3700	Rutten	01/01/1900	31/12/9999
3700	Sluizen	01/01/1900	31/12/9999
3700	Tongres	01/01/1900	31/12/9999
3700	Vrenen	01/01/1900	31/12/9999
3700	Widoioe (Haren)	01/01/1900	31/12/9999
3717	Herstappe	01/01/1900	31/12/9999
3720	Kortesse	01/01/1900	31/12/9999
3721	Vliermaalroot	01/01/1900	31/12/9999
3722	Wintershoven	01/01/1900	31/12/9999
3723	Guigoven	01/01/1900	31/12/9999
3724	Vliermaal	01/01/1900	31/12/9999
3730	Hoeselt	01/01/1900	31/12/9999
3730	Romershoven	01/01/1900	31/12/9999
3730	Sint-Huibrechts-Hern	01/01/1900	31/12/9999
3730	Werm	01/01/1900	31/12/9999
3732	Schalkhoven	01/01/1900	31/12/9999
3740	Beverst	01/01/1900	31/12/9999
3740	Bilzen	01/01/1900	31/12/9999
3740	Eigenbilzen	01/01/1900	31/12/9999
3740	Grote-Spouwen	01/01/1900	31/12/9999
3740	Hees	01/01/1900	31/12/9999
3740	Kleine-Spouwen	01/01/1900	31/12/9999
3740	Mopertingen	01/01/1900	31/12/9999
3740	Munsterbilzen	01/01/1900	31/12/9999
3740	Rijkhoven	01/01/1900	31/12/9999
3740	Rosmeer	01/01/1900	31/12/9999
3740	Spouwen	01/01/1900	31/12/9999
3740	Waltwilder	01/01/1900	31/12/9999
3742	Martenslinde	01/01/1900	31/12/9999
3746	Hoelbeek	01/01/1900	31/12/9999
3770	Genoelselderen	01/01/1900	31/12/9999
3770	Herderen	01/01/1900	31/12/9999
3770	Kanne	01/01/1900	31/12/9999
3770	Membruggen	01/01/1900	31/12/9999
3770	Millen	01/01/1900	31/12/9999
3770	Riemst	01/01/1900	31/12/9999
3770	Val-Meer	01/01/1900	31/12/9999
3770	Vlijtingen	01/01/1900	31/12/9999
3770	Vroenhoven	01/01/1900	31/12/9999
3770	Zichen-Zussen-Bolder	01/01/1900	31/12/9999
3790	Fouron-Saint-Martin	01/01/1900	31/12/9999
3790	Fourons	01/01/1900	31/12/9999
3790	Mouland	01/01/1900	31/12/9999
3791	Remersdaal	01/01/1900	31/12/9999
3792	Fouron-Saint-Pierre	01/01/1900	31/12/9999
3793	Teuven	01/01/1900	31/12/9999
3798	Fouron-le-Comte	01/01/1900	31/12/9999
3800	Aalst (Limb.)	01/01/1900	31/12/9999
3800	Brustem	01/01/1900	31/12/9999

Code Postal	Commune	Date de début de validité	Date de fin de validité
3800	Engelmanshoven	01/01/1900	31/12/9999
3800	Gelinden	01/01/1900	31/12/9999
3800	Groot-Gelmen	01/01/1900	31/12/9999
3800	Halmaal	01/01/1900	31/12/9999
3800	Kerkom-bij-Sint-Truiden	01/01/1900	31/12/9999
3800	Ordingen	01/01/1900	31/12/9999
3800	Saint-Trond	01/01/1900	31/12/9999
3800	Zeperen	01/01/1900	31/12/9999
3803	Duras	01/01/1900	31/12/9999
3803	Gorseme	01/01/1900	31/12/9999
3803	Runkelen	01/01/1900	31/12/9999
3803	Wilderen	01/01/1900	31/12/9999
3806	Velm	01/01/1900	31/12/9999
3830	Berlingen	01/01/1900	31/12/9999
3830	Wellen	01/01/1900	31/12/9999
3831	Herten	01/01/1900	31/12/9999
3832	Ulbeek	01/01/1900	31/12/9999
3840	Bommershoven (Haren)	01/01/1900	31/12/9999
3840	Broekom	01/01/1900	31/12/9999
3840	Gors-Opleeuw	01/01/1900	31/12/9999
3840	Gotem	01/01/1900	31/12/9999
3840	Groot-Loon	01/01/1900	31/12/9999
3840	Haren (Borgloon)	01/01/1900	31/12/9999
3840	Hendrieken	01/01/1900	31/12/9999
3840	Hoepertingen	01/01/1900	31/12/9999
3840	Jesseren (Kolmont)	01/01/1900	31/12/9999
3840	Kerniel	01/01/1900	31/12/9999
3840	Kolmont (Borgloon)	01/01/1900	31/12/9999
3840	Kuttehoven	01/01/1900	31/12/9999
3840	Looz	01/01/1900	31/12/9999
3840	Rijkel	01/01/1900	31/12/9999
3840	Voort	01/01/1900	31/12/9999
3850	Binderveld	01/01/1900	31/12/9999
3850	Kozen	01/01/1900	31/12/9999
3850	Nieuwerkerken (Limb.)	01/01/1900	31/12/9999
3850	Wijer	01/01/1900	31/12/9999
3870	Batsheers	01/01/1900	31/12/9999
3870	Bovelingen	01/01/1900	31/12/9999
3870	Gutschoven	01/01/1900	31/12/9999
3870	Heers	01/01/1900	31/12/9999
3870	Heks	01/01/1900	31/12/9999
3870	Horpmaal	01/01/1900	31/12/9999
3870	Klein-Gelmen	01/01/1900	31/12/9999
3870	Mechelen-Bovelingen	01/01/1900	31/12/9999
3870	Mettekoven	01/01/1900	31/12/9999
3870	Opheers	01/01/1900	31/12/9999
3870	Rukkelingen-Loon	01/01/1900	31/12/9999
3870	Vechmaal	01/01/1900	31/12/9999
3870	Veulen	01/01/1900	31/12/9999
3890	Boekhout	01/01/1900	31/12/9999
3890	Gingelom	01/01/1900	31/12/9999
3890	Jeuk	01/01/1900	31/12/9999
3890	Kortijs	01/01/1900	31/12/9999
3890	Montenaken	01/01/1900	31/12/9999
3890	Niel-bij-Sint-Truiden	01/01/1900	31/12/9999
3890	Vorsen	01/01/1900	31/12/9999
3891	Borlo	01/01/1900	31/12/9999
3891	Buvingen	01/01/1900	31/12/9999
3891	Mielen-Boven-Aalst	01/01/1900	31/12/9999
3891	Muizen (Limb.)	01/01/1900	31/12/9999
3900	Overpelt	01/01/1900	31/12/9999
3910	Neerpelt	01/01/1900	31/12/9999
3910	Sint-Huibrechts-Lille	01/01/1900	31/12/9999
3920	Lommel	01/01/1900	31/12/9999

Code Postal	Commune	Date de début de validité	Date de fin de validité
3930	Achel	01/01/1900	31/12/9999
3930	Hamont	01/01/1900	31/12/9999
3930	Hamont-Achel	01/01/1900	31/12/9999
3940	Hechtel	01/01/1900	31/12/9999
3940	Hechtel-Eksel	01/01/1900	31/12/9999
3941	Eksel	01/01/1900	31/12/9999
3945	Ham	01/01/1900	31/12/9999
3945	Kwaadmechelen	01/01/1900	31/12/9999
3945	Oostham	01/01/1900	31/12/9999
3950	Bocholt	01/01/1900	31/12/9999
3950	Kaulille	01/01/1900	31/12/9999
3950	Reppel	01/01/1900	31/12/9999
3960	Beek	01/01/1900	31/12/9999
3960	Bree	01/01/1900	31/12/9999
3960	Gerdingen	01/01/1900	31/12/9999
3960	Opitter	01/01/1900	31/12/9999
3960	Tongerlo (Limb.)	01/01/1900	31/12/9999
3970	Bourg-Léopold	01/01/1900	31/12/9999
3971	Heppen	01/01/1900	31/12/9999
3980	Tessenderlo	01/01/1900	31/12/9999
3990	Grote-Brogel	01/01/1900	31/12/9999
3990	Kleine-Brogel	01/01/1900	31/12/9999
3990	Peer	01/01/1900	31/12/9999
3990	Wijchmaal	01/01/1900	31/12/9999
4000	Glain	01/01/1900	31/12/9999
4000	Liège	01/01/1900	31/12/9999
4000	Rocourt	01/01/1900	31/12/9999
4020	Bressoux	01/01/1900	31/12/9999
4020	Jupille-sur-Meuse	01/01/1900	31/12/9999
4020	Liège	01/01/1900	31/12/9999
4020	Wandre	01/01/1900	31/12/9999
4030	Grivegnée	01/01/1900	31/12/9999
4031	Angleur	01/01/1900	31/12/9999
4032	Chênée	01/01/1900	31/12/9999
4040	Herstal	01/01/1900	31/12/9999
4041	Milmort	01/01/1900	31/12/9999
4041	Vottem	01/01/1900	31/12/9999
4042	Liers	01/01/1900	31/12/9999
4050	Chaufontaine	01/01/1900	31/12/9999
4051	Vaux-sous-Chèvremont	01/01/1900	31/12/9999
4052	Beaufays	01/01/1900	31/12/9999
4053	Embourg	01/01/1900	31/12/9999
4090	FBA (Forces Belges en Allem.)	01/01/1900	31/12/9999
4100	Bonnelles	01/01/1900	31/12/9999
4100	Seraing	01/01/1900	31/12/9999
4101	Jemeppe-sur-Meuse	01/01/1900	31/12/9999
4102	Ougrée	01/01/1900	31/12/9999
4120	Ehein	01/01/1900	31/12/9999
4120	Neupré	01/01/1900	31/12/9999
4120	Rotheux-Rimière	01/01/1900	31/12/9999
4121	Neuville-en-Condroz	01/01/1900	31/12/9999
4122	Plainevaux	01/01/1900	31/12/9999
4130	Esneux	01/01/1900	31/12/9999
4130	Tilff	01/01/1900	31/12/9999
4140	Dolembreux	01/01/1900	31/12/9999
4140	Gomzé-Andoumont	01/01/1900	31/12/9999
4140	Rouvreux	01/01/1900	31/12/9999
4140	Sprimont	01/01/1900	31/12/9999
4141	Louveigné	01/01/1900	31/12/9999
4160	Anthisnes	01/01/1900	31/12/9999
4161	Villers-aux-Tours	01/01/1900	31/12/9999
4162	Hody	01/01/1900	31/12/9999
4163	Tavier	01/01/1900	31/12/9999
4170	Comblain-au-Pont	01/01/1900	31/12/9999

Code Postal	Commune	Date de début de validité	Date de fin de validité
4171	Poulseur	01/01/1900	31/12/9999
4180	Comblain-Fairon	01/01/1900	31/12/9999
4180	Comblain-la-Tour	01/01/1900	31/12/9999
4180	Hamoir	01/01/1900	31/12/9999
4181	Filot	01/01/1900	31/12/9999
4190	Ferrières	01/01/1900	31/12/9999
4190	My	01/01/1900	31/12/9999
4190	Vieuxville	01/01/1900	31/12/9999
4190	Werbomont	01/01/1900	31/12/9999
4190	Xhoris	01/01/1900	31/12/9999
4210	Burdinne	01/01/1900	31/12/9999
4210	Hannêche	01/01/1900	31/12/9999
4210	Lamontzée	01/01/1900	31/12/9999
4210	Marneffe	01/01/1900	31/12/9999
4210	Oteppe	01/01/1900	31/12/9999
4217	Héron	01/01/1900	31/12/9999
4217	Lavoir	01/01/1900	31/12/9999
4217	Waret-l'Evêque	01/01/1900	31/12/9999
4218	Couthuin	01/01/1900	31/12/9999
4219	Acosse	01/01/1900	31/12/9999
4219	Ambresin	01/01/1900	31/12/9999
4219	Meeffe	01/01/1900	31/12/9999
4219	Wasseiges	01/01/1900	31/12/9999
4250	Boëlhe	01/01/1900	31/12/9999
4250	Geer	01/01/1900	31/12/9999
4250	Hollogne-sur-Geer	01/01/1900	31/12/9999
4250	Lens-Saint-Servais	01/01/1900	31/12/9999
4252	Omal	01/01/1900	31/12/9999
4253	Darion	01/01/1900	31/12/9999
4254	Ligney	01/01/1900	31/12/9999
4257	Berloz	01/01/1900	31/12/9999
4257	Corswarem	01/01/1900	31/12/9999
4257	Rosoux-Crenwick	01/01/1900	31/12/9999
4260	Avennes	01/01/1900	31/12/9999
4260	Braives	01/01/1900	31/12/9999
4260	Ciplet	01/01/1900	31/12/9999
4260	Fallais	01/01/1900	31/12/9999
4260	Fumal	01/01/1900	31/12/9999
4260	Ville-en-Hesbaye	01/01/1900	31/12/9999
4261	Latinne	01/01/1900	31/12/9999
4263	Tourinne (Lg.)	01/01/1900	31/12/9999
4280	Abolens	01/01/1900	31/12/9999
4280	Avernas-le-Bauduin	01/01/1900	31/12/9999
4280	Avin	01/01/1900	31/12/9999
4280	Bertrée	01/01/1900	31/12/9999
4280	Blehen	01/01/1900	31/12/9999
4280	Cras-Avernas	01/01/1900	31/12/9999
4280	Crehen	01/01/1900	31/12/9999
4280	Grand-Hallet	01/01/1900	31/12/9999
4280	Hannut	01/01/1900	31/12/9999
4280	Lens-Saint-Remy	01/01/1900	31/12/9999
4280	Merdorp	01/01/1900	31/12/9999
4280	Moxhe	01/01/1900	31/12/9999
4280	Petit-Hallet	01/01/1900	31/12/9999
4280	Poucet	01/01/1900	31/12/9999
4280	Thisnes	01/01/1900	31/12/9999
4280	Trognée	01/01/1900	31/12/9999
4280	Villers-le-Peuplier	01/01/1900	31/12/9999
4280	Wansin	01/01/1900	31/12/9999
4287	Lincent	01/01/1900	31/12/9999
4287	Pellaines	01/01/1900	31/12/9999
4287	Racour	01/01/1900	31/12/9999
4300	Bettincourt	01/01/1900	31/12/9999
4300	Bleret	01/01/1900	31/12/9999

Code Postal	Commune	Date de début de validité	Date de fin de validité
4300	Bovenistier	01/01/1900	31/12/9999
4300	Grand-Axhe	01/01/1900	31/12/9999
4300	Lantremange	01/01/1900	31/12/9999
4300	Oleye	01/01/1900	31/12/9999
4300	Waremmes	01/01/1900	31/12/9999
4317	Aineffe	01/01/1900	31/12/9999
4317	Borlez	01/01/1900	31/12/9999
4317	Celles (Lg.)	01/01/1900	31/12/9999
4317	Faimes	01/01/1900	31/12/9999
4317	Les Waleffes	01/01/1900	31/12/9999
4317	Viemme	01/01/1900	31/12/9999
4340	Awans	01/01/1900	31/12/9999
4340	Fooz	01/01/1900	31/12/9999
4340	Othée	01/01/1900	31/12/9999
4340	Villers-l'Evêque	01/01/1900	31/12/9999
4342	Hognoul	01/01/1900	31/12/9999
4347	Fexhe-le-Haut-Clocher	01/01/1900	31/12/9999
4347	Freloux	01/01/1900	31/12/9999
4347	Noville (Lg.)	01/01/1900	31/12/9999
4347	Roloux	01/01/1900	31/12/9999
4347	Voroux-Goreux	01/01/1900	31/12/9999
4350	Lamine	01/01/1900	31/12/9999
4350	Momalle	01/01/1900	31/12/9999
4350	Pousset	01/01/1900	31/12/9999
4350	Remicourt	01/01/1900	31/12/9999
4351	Hodeige	01/01/1900	31/12/9999
4357	Donceel	01/01/1900	31/12/9999
4357	Haneffe	01/01/1900	31/12/9999
4357	Jeneffe (Lg.)	01/01/1900	31/12/9999
4357	Limont	01/01/1900	31/12/9999
4360	Bergilers	01/01/1900	31/12/9999
4360	Grandville	01/01/1900	31/12/9999
4360	Lens-sur-Geer	01/01/1900	31/12/9999
4360	Oreye	01/01/1900	31/12/9999
4360	Otrange	01/01/1900	31/12/9999
4367	Crisnée	01/01/1900	31/12/9999
4367	Fize-le-Marsal	01/01/1900	31/12/9999
4367	Kemexhe	01/01/1900	31/12/9999
4367	Odeur	01/01/1900	31/12/9999
4367	Thys	01/01/1900	31/12/9999
4400	Awirs	01/01/1900	31/12/9999
4400	Chokier	01/01/1900	31/12/9999
4400	Flémalle	01/01/1900	31/12/9999
4400	Flémalle-Grande	01/01/1900	31/12/9999
4400	Flémalle-Haute	01/01/1900	31/12/9999
4400	Gleixhe	01/01/1900	31/12/9999
4400	Ivoz-Ramet	01/01/1900	31/12/9999
4400	Mons-lez-Liège	01/01/1900	31/12/9999
4420	Montegnée	01/01/1900	31/12/9999
4420	Saint-Nicolas (Lg.)	01/01/1900	31/12/9999
4420	Tilleur	01/01/1900	31/12/9999
4430	Ans	01/01/1900	31/12/9999
4431	Loncin	01/01/1900	31/12/9999
4432	Alleur	01/01/1900	31/12/9999
4432	Xhendremael	01/01/1900	31/12/9999
4450	Juprelle	01/01/1900	31/12/9999
4450	Lantin	01/01/1900	31/12/9999
4450	Slins	01/01/1900	31/12/9999
4451	Voroux-lez-Liers	01/01/1900	31/12/9999
4452	Paifve	01/01/1900	31/12/9999
4452	Wihogne	01/01/1900	31/12/9999
4453	Villers-Saint-Siméon	01/01/1900	31/12/9999
4458	Fexhe-Slins	01/01/1900	31/12/9999
4460	Bierset	01/01/1900	31/12/9999

Code Postal	Commune	Date de début de validité	Date de fin de validité
4460	Grâce-Berleur	01/01/1900	31/12/9999
4460	Grâce-Hollogne	01/01/1900	31/12/9999
4460	Hollogne-aux-Pierres	01/01/1900	31/12/9999
4460	Horion-Hozémont	01/01/1900	31/12/9999
4460	Velroux	01/01/1900	31/12/9999
4470	Saint-Georges-sur-Meuse	01/01/1900	31/12/9999
4480	Clermont-sous-Huy	01/01/1900	31/12/9999
4480	Engis	01/01/1900	31/12/9999
4480	Hermalle-sous-Huy	01/01/1900	31/12/9999
4500	Ben-Ahin	01/01/1900	31/12/9999
4500	Huy	01/01/1900	31/12/9999
4500	Tihange	01/01/1900	31/12/9999
4520	Antheit	01/01/1900	31/12/9999
4520	Bas-Oha	01/01/1900	31/12/9999
4520	Huccorgne	01/01/1900	31/12/9999
4520	Moha	01/01/1900	31/12/9999
4520	Vinalmont	01/01/1900	31/12/9999
4520	Wanze	01/01/1900	31/12/9999
4530	Fize-Fontaine	01/01/1900	31/12/9999
4530	Vaux-et-Borset	01/01/1900	31/12/9999
4530	Vieux-Waleffe	01/01/1900	31/12/9999
4530	Villers-le-Bouillet	01/01/1900	31/12/9999
4530	Warnant-Dreye	01/01/1900	31/12/9999
4537	Chapon-Seraing	01/01/1900	31/12/9999
4537	Seraing-le-Château	01/01/1900	31/12/9999
4537	Verlaine	01/01/1900	31/12/9999
4540	Amay	01/01/1900	31/12/9999
4540	Ampsin	01/01/1900	31/12/9999
4540	Flône	01/01/1900	31/12/9999
4540	Jehay	01/01/1900	31/12/9999
4540	Ombret	01/01/1900	31/12/9999
4550	Nandrin	01/01/1900	31/12/9999
4550	Saint-Séverin	01/01/1900	31/12/9999
4550	Villers-le-Temple	01/01/1900	31/12/9999
4550	Yernée-Fraigneux	01/01/1900	31/12/9999
4557	Abée	01/01/1900	31/12/9999
4557	Fraiture	01/01/1900	31/12/9999
4557	Ramelot	01/01/1900	31/12/9999
4557	Seny	01/01/1900	31/12/9999
4557	Soheit-Tinlot	01/01/1900	31/12/9999
4557	Tinlot	01/01/1900	31/12/9999
4560	Bois-et-Borsu	01/01/1900	31/12/9999
4560	Clavier	01/01/1900	31/12/9999
4560	Les Avins	01/01/1900	31/12/9999
4560	Ocquier	01/01/1900	31/12/9999
4560	Pailhe	01/01/1900	31/12/9999
4560	Terwagne	01/01/1900	31/12/9999
4570	Marchin	01/01/1900	31/12/9999
4570	Vyle-et-Tharoul	01/01/1900	31/12/9999
4577	Modave	01/01/1900	31/12/9999
4577	Outrelouxhe	01/01/1900	31/12/9999
4577	Strée-lez-Huy	01/01/1900	31/12/9999
4577	Vierset-Barse	01/01/1900	31/12/9999
4590	Ellemelle	01/01/1900	31/12/9999
4590	Ouffet	01/01/1900	31/12/9999
4590	Warzée	01/01/1900	31/12/9999
4600	Lanaye	01/01/1900	31/12/9999
4600	Lixhe	01/01/1900	31/12/9999
4600	Richelle	01/01/1900	31/12/9999
4600	Visé	01/01/1900	31/12/9999
4601	Argenteau	01/01/1900	31/12/9999
4602	Cheratte	01/01/1900	31/12/9999
4606	Saint-André	01/01/1900	31/12/9999
4607	Berneau	01/01/1900	31/12/9999

Code Postal	Commune	Date de début de validité	Date de fin de validité
4607	Bombaye	01/01/1900	31/12/9999
4607	Dalhem	01/01/1900	31/12/9999
4607	Feneur	01/01/1900	31/12/9999
4607	Mortroux	01/01/1900	31/12/9999
4608	Neufchâteau (Lg.)	01/01/1900	31/12/9999
4608	Warsage	01/01/1900	31/12/9999
4610	Bellaire	01/01/1900	31/12/9999
4610	Beyne-Heusay	01/01/1900	31/12/9999
4610	Queue-du-Bois	01/01/1900	31/12/9999
4620	Fléron	01/01/1900	31/12/9999
4621	Retinne	01/01/1900	31/12/9999
4623	Magnée	01/01/1900	31/12/9999
4624	Romsée	01/01/1900	31/12/9999
4630	Ayeneux	01/01/1900	31/12/9999
4630	Micheroux	01/01/1900	31/12/9999
4630	Soumagne	01/01/1900	31/12/9999
4630	Tignée	01/01/1900	31/12/9999
4631	Evegnée	01/01/1900	31/12/9999
4632	Cérexhe-Heuseux	01/01/1900	31/12/9999
4633	Melen	01/01/1900	31/12/9999
4650	Chaineux	01/01/1900	31/12/9999
4650	Grand-Rechain	01/01/1900	31/12/9999
4650	Herve	01/01/1900	31/12/9999
4650	Julémont	01/01/1900	31/12/9999
4651	Battice	01/01/1900	31/12/9999
4652	Xhendelesse	01/01/1900	31/12/9999
4653	Bolland	01/01/1900	31/12/9999
4654	Charneux	01/01/1900	31/12/9999
4670	Blégny	01/01/1900	31/12/9999
4670	Mortier	01/01/1900	31/12/9999
4670	Trembleur	01/01/1900	31/12/9999
4671	Barchon	01/01/1900	31/12/9999
4671	Housse	01/01/1900	31/12/9999
4671	Saive	01/01/1900	31/12/9999
4672	Saint-Remy (Lg.)	01/01/1900	31/12/9999
4680	Hermée	01/01/1900	31/12/9999
4680	Oupeye	01/01/1900	31/12/9999
4681	Hermalle-sous-Argenteau	01/01/1900	31/12/9999
4682	Heure-le-Romain	01/01/1900	31/12/9999
4682	Houtain-Saint-Siméon	01/01/1900	31/12/9999
4683	Vivegnis	01/01/1900	31/12/9999
4684	Haccourt	01/01/1900	31/12/9999
4690	Bassenge	01/01/1900	31/12/9999
4690	Boirs	01/01/1900	31/12/9999
4690	Eben-Emael	01/01/1900	31/12/9999
4690	Glons	01/01/1900	31/12/9999
4690	Roclenge-sur-Geer	01/01/1900	31/12/9999
4690	Wonck	01/01/1900	31/12/9999
4700	Eupen	01/01/1900	31/12/9999
4701	Kettenis	01/01/1900	31/12/9999
4710	Lontzen	01/01/1900	31/12/9999
4711	Walhorn	01/01/1900	31/12/9999
4720	La Calamine	01/01/1900	31/12/9999
4721	Neu-Moresnet	01/01/1900	31/12/9999
4728	Hergenrath	01/01/1900	31/12/9999
4730	Hauset	01/01/1900	31/12/9999
4730	Raeren	01/01/1900	31/12/9999
4731	Eynatten	01/01/1900	31/12/9999
4750	Butgenbach	01/01/1900	31/12/9999
4750	Elsenborn	01/01/1900	31/12/9999
4760	Bullange	01/01/1900	31/12/9999
4760	Manderfeld	01/01/1900	31/12/9999
4761	Rocherath	01/01/1900	31/12/9999
4770	Amblève	01/01/1900	31/12/9999

Code Postal	Commune	Date de début de validité	Date de fin de validité
4770	Meyerode	01/01/1900	31/12/9999
4771	Heppenbach	01/01/1900	31/12/9999
4780	Recht	01/01/1900	31/12/9999
4780	Saint-Vith	01/01/1900	31/12/9999
4782	Schönberg	01/01/1900	31/12/9999
4783	Lommersweiler	01/01/1900	31/12/9999
4784	Crombach	01/01/1900	31/12/9999
4790	Burg-Reuland	01/01/1900	31/12/9999
4790	Reuland	01/01/1900	31/12/9999
4791	Thommen	01/01/1900	31/12/9999
4800	Ensival	01/01/1900	31/12/9999
4800	Lambermont	01/01/1900	31/12/9999
4800	Petit-Rechain	01/01/1900	31/12/9999
4800	Verviers	01/01/1900	31/12/9999
4801	Stembert	01/01/1900	31/12/9999
4802	Heusy	01/01/1900	31/12/9999
4820	Dison	01/01/1900	31/12/9999
4821	Andrimont	01/01/1900	31/12/9999
4830	Limbourg	01/01/1900	31/12/9999
4831	Bilstain	01/01/1900	31/12/9999
4834	Goé	01/01/1900	31/12/9999
4837	Baelen (Lg.)	01/01/1900	31/12/9999
4837	Membach	01/01/1900	31/12/9999
4840	Welkenraedt	01/01/1900	31/12/9999
4841	Henri-Chapelle	01/01/1900	31/12/9999
4845	Jalhay	01/01/1900	31/12/9999
4845	Sart-lez-Spa	01/01/1900	31/12/9999
4850	Montzen	01/01/1900	31/12/9999
4850	Moresnet	01/01/1900	31/12/9999
4850	Plombières	01/01/1900	31/12/9999
4851	Gemmenich	01/01/1900	31/12/9999
4851	Sippenaeken	01/01/1900	31/12/9999
4852	Hombourg	01/01/1900	31/12/9999
4860	Cornesse	01/01/1900	31/12/9999
4860	Pepinster	01/01/1900	31/12/9999
4860	Wegnez	01/01/1900	31/12/9999
4861	Soiron	01/01/1900	31/12/9999
4870	Forêt	01/01/1900	31/12/9999
4870	Fraipont	01/01/1900	31/12/9999
4870	Nessonvaux	01/01/1900	31/12/9999
4870	Trooz	01/01/1900	31/12/9999
4877	Olne	01/01/1900	31/12/9999
4880	Aubel	01/01/1900	31/12/9999
4890	Clermont (Lg.)	01/01/1900	31/12/9999
4890	Thimister-Clermont	01/01/1900	31/12/9999
4890	Thimister	01/01/1900	31/12/9999
4900	Spa	01/01/1900	31/12/9999
4910	La Reid	01/01/1900	31/12/9999
4910	Polleur	01/01/1900	31/12/9999
4910	Theux	01/01/1900	31/12/9999
4920	Aywaille	01/01/1900	31/12/9999
4920	Ernonheid	01/01/1900	31/12/9999
4920	Harzé	01/01/1900	31/12/9999
4920	Sougné-Remouchamps	01/01/1900	31/12/9999
4950	Faymonville	01/01/1900	31/12/9999
4950	Robertville	01/01/1900	31/12/9999
4950	Sourbrodt	01/01/1900	31/12/9999
4950	Waimes	01/01/1900	31/12/9999
4960	Belleaux-Ligneuville	01/01/1900	31/12/9999
4960	Bevercé	01/01/1900	31/12/9999
4960	Malmedy	01/01/1900	31/12/9999
4970	Francorchamps	01/01/1900	31/12/9999
4970	Stavelot	01/01/1900	31/12/9999
4980	Fosse (Lg.)	01/01/1900	31/12/9999



Code Postal	Commune	Date de début de validité	Date de fin de validité
4980	Trois-Ponts	01/01/1900	31/12/9999
4980	Wanne	01/01/1900	31/12/9999
4983	Basse-Bodeux	01/01/1900	31/12/9999
4987	Chevron	01/01/1900	31/12/9999
4987	La Gleize	01/01/1900	31/12/9999
4987	Lorcé	01/01/1900	31/12/9999
4987	Rahier	01/01/1900	31/12/9999
4987	Stoumont	01/01/1900	31/12/9999
4990	Arbrefontaine	01/01/1900	31/12/9999
4990	Bra	01/01/1900	31/12/9999
4990	Lierneux	01/01/1900	31/12/9999
5000	Beez	01/01/1900	31/12/9999
5000	Namur	01/01/1900	31/12/9999
5001	Belgrade	01/01/1900	31/12/9999
5002	Saint-Servais	01/01/1900	31/12/9999
5003	Saint-Marc	01/01/1900	31/12/9999
5004	Bouge	01/01/1900	31/12/9999
5020	Champion	01/01/1900	31/12/9999
5020	Daussoulx	01/01/1900	31/12/9999
5020	Flawinne	01/01/1900	31/12/9999
5020	Malonne	01/01/1900	31/12/9999
5020	Suarlée	01/01/1900	31/12/9999
5020	Temploux	01/01/1900	31/12/9999
5020	Vedrin	01/01/1900	31/12/9999
5021	Boninne	01/01/1900	31/12/9999
5022	Cognelée	01/01/1900	31/12/9999
5024	Gelbressée	01/01/1900	31/12/9999
5024	Marche-les-Dames	01/01/1900	31/12/9999
5030	Beuzet	01/01/1900	31/12/9999
5030	Ernage	01/01/1900	31/12/9999
5030	Gembloux	01/01/1900	31/12/9999
5030	Grand-Manil	01/01/1900	31/12/9999
5030	Lonzée	01/01/1900	31/12/9999
5030	Sauvenière	01/01/1900	31/12/9999
5031	Grand-Leez	01/01/1900	31/12/9999
5032	Bossière	01/01/1900	31/12/9999
5032	Bothey	01/01/1900	31/12/9999
5032	Corroy-le-Château	01/01/1900	31/12/9999
5032	Isnes	01/01/1900	31/12/9999
5032	Mazy	01/01/1900	31/12/9999
5060	Arsimont	01/01/1900	31/12/9999
5060	Auvelais	01/01/1900	31/12/9999
5060	Falisolle	01/01/1900	31/12/9999
5060	Keumiée	01/01/1900	31/12/9999
5060	Moignelée	01/01/1900	31/12/9999
5060	Sambreville	01/01/1900	31/12/9999
5060	Tamines	01/01/1900	31/12/9999
5060	Velaine-sur-Sambre	01/01/1900	31/12/9999
5070	Aisemont	01/01/1900	31/12/9999
5070	Fosses-la-Ville	01/01/1900	31/12/9999
5070	Le Roux	01/01/1900	31/12/9999
5070	Sart-Eustache	01/01/1900	31/12/9999
5070	Sart-Saint-Laurent	01/01/1900	31/12/9999
5070	Vitrival	01/01/1900	31/12/9999
5080	Emines	01/01/1900	31/12/9999
5080	La Bruyère	01/01/1900	31/12/9999
5080	Rhisnes	01/01/1900	31/12/9999
5080	Villers-lez-Heest	01/01/1900	31/12/9999
5080	Warisoulx	01/01/1900	31/12/9999
5081	Bovesse	01/01/1900	31/12/9999
5081	Meux	01/01/1900	31/12/9999
5081	Saint-Denis-Bovesse	01/01/1900	31/12/9999
5100	Dave	01/01/1900	31/12/9999
5100	Jambes (Namur)	01/01/1900	31/12/9999

Code Postal	Commune	Date de début de validité	Date de fin de validité
5100	Naninne	01/01/1900	31/12/9999
5100	Wépion	01/01/1900	31/12/9999
5100	Wierde	01/01/1900	31/12/9999
5101	Erpent	01/01/1900	31/12/9999
5101	Lives-sur-Meuse	01/01/1900	31/12/9999
5101	Loyers	01/01/1900	31/12/9999
5140	Boignée	01/01/1900	31/12/9999
5140	Ligny	01/01/1900	31/12/9999
5140	Sombreffe	01/01/1900	31/12/9999
5140	Tongrinne	01/01/1900	31/12/9999
5150	Floreffe	01/01/1900	31/12/9999
5150	Floriffoux	01/01/1900	31/12/9999
5150	Franière	01/01/1900	31/12/9999
5150	Soye (Nam.)	01/01/1900	31/12/9999
5170	Arbre (Nam.)	01/01/1900	31/12/9999
5170	Bois-de-Villers	01/01/1900	31/12/9999
5170	Lesve	01/01/1900	31/12/9999
5170	Lustin	01/01/1900	31/12/9999
5170	Profondeville	01/01/1900	31/12/9999
5170	Rivière	01/01/1900	31/12/9999
5190	Balâtre	01/01/1900	31/12/9999
5190	Ham-sur-Sambre	01/01/1900	31/12/9999
5190	Jemeppe-sur-Sambre	01/01/1900	31/12/9999
5190	Mornimont	01/01/1900	31/12/9999
5190	Moustier-sur-Sambre	01/01/1900	31/12/9999
5190	Onoz	01/01/1900	31/12/9999
5190	Saint-Martin	01/01/1900	31/12/9999
5190	Spy	01/01/1900	31/12/9999
5300	Andenne	01/01/1900	31/12/9999
5300	Bonneville	01/01/1900	31/12/9999
5300	Coutisse	01/01/1900	31/12/9999
5300	Landenne	01/01/1900	31/12/9999
5300	Maizeret	01/01/1900	31/12/9999
5300	Namêche	01/01/1900	31/12/9999
5300	Sclayn	01/01/1900	31/12/9999
5300	Seilles	01/01/1900	31/12/9999
5300	Thon	01/01/1900	31/12/9999
5300	Vezin	01/01/1900	31/12/9999
5310	Aische-en-Refail	01/01/1900	31/12/9999
5310	Bolinne	01/01/1900	31/12/9999
5310	Boneffe	01/01/1900	31/12/9999
5310	Branchon	01/01/1900	31/12/9999
5310	Dhuy	01/01/1900	31/12/9999
5310	Eghezée	01/01/1900	31/12/9999
5310	Hanret	01/01/1900	31/12/9999
5310	Leuze (Nam.)	01/01/1900	31/12/9999
5310	Liernu	01/01/1900	31/12/9999
5310	Longchamps (Nam.)	01/01/1900	31/12/9999
5310	Mehaigne	01/01/1900	31/12/9999
5310	Noville-sur-Méhaigne	01/01/1900	31/12/9999
5310	Saint-Germain	01/01/1900	31/12/9999
5310	Taviers (Nam.)	01/01/1900	31/12/9999
5310	Upigny	01/01/1900	31/12/9999
5310	Waret-la-Chaussée	01/01/1900	31/12/9999
5330	Assesse	01/01/1900	31/12/9999
5330	Maillen	01/01/1900	31/12/9999
5330	Sart-Bernard	01/01/1900	31/12/9999
5332	Crupet	01/01/1900	31/12/9999
5333	Sorinne-la-Longue	01/01/1900	31/12/9999
5334	Florée	01/01/1900	31/12/9999
5336	Courrière	01/01/1900	31/12/9999
5340	Faulx-les-Tombes	01/01/1900	31/12/9999
5340	Gesves	01/01/1900	31/12/9999
5340	Haltinne	01/01/1900	31/12/9999

Code Postal	Commune	Date de début de validité	Date de fin de validité
5340	Mozet	01/01/1900	31/12/9999
5340	Sorée	01/01/1900	31/12/9999
5350	Evelette	01/01/1900	31/12/9999
5350	Ohey	01/01/1900	31/12/9999
5351	Haillot	01/01/1900	31/12/9999
5352	Perwez-Haillot	01/01/1900	31/12/9999
5353	Goesnes	01/01/1900	31/12/9999
5354	Jallet	01/01/1900	31/12/9999
5360	Hamois	01/01/1900	31/12/9999
5360	Natoye	01/01/1900	31/12/9999
5361	Mohiville	01/01/1900	31/12/9999
5361	Scy	01/01/1900	31/12/9999
5362	Achet	01/01/1900	31/12/9999
5363	Emptinne	01/01/1900	31/12/9999
5364	Schaltin	01/01/1900	31/12/9999
5370	Barvaux-Condroz	01/01/1900	31/12/9999
5370	Flostoy	01/01/1900	31/12/9999
5370	Havelange	01/01/1900	31/12/9999
5370	Jeneffe (Nam.)	01/01/1900	31/12/9999
5370	Porcheresse (Nam.)	01/01/1900	31/12/9999
5370	Verlée	01/01/1900	31/12/9999
5372	Méan	01/01/1900	31/12/9999
5374	Maffe	01/01/1900	31/12/9999
5376	Miécret	01/01/1900	31/12/9999
5377	Baillonville	01/01/1900	31/12/9999
5377	Bonsin	01/01/1900	31/12/9999
5377	Heure (Nam.)	01/01/1900	31/12/9999
5377	Hogne	01/01/1900	31/12/9999
5377	Nettinne	01/01/1900	31/12/9999
5377	Noiseux	01/01/1900	31/12/9999
5377	Sinsin	01/01/1900	31/12/9999
5377	Somme-Leuze	01/01/1900	31/12/9999
5377	Waillet	01/01/1900	31/12/9999
5380	Bierwart	01/01/1900	31/12/9999
5380	Cortil-Wodon	01/01/1900	31/12/9999
5380	Fernelmont	01/01/1900	31/12/9999
5380	Forville	01/01/1900	31/12/9999
5380	Franc-Waret	01/01/1900	31/12/9999
5380	Hemptinne (Fernelmont)	01/01/1900	31/12/9999
5380	Hingeon	01/01/1900	31/12/9999
5380	Marcholette	01/01/1900	31/12/9999
5380	Noville-les-Bois	01/01/1900	31/12/9999
5380	Pontillas	01/01/1900	31/12/9999
5380	Tillier	01/01/1900	31/12/9999
5500	Anseremme	01/01/1900	31/12/9999
5500	Bouvignes-sur-Meuse	01/01/1900	31/12/9999
5500	Dinant	01/01/1900	31/12/9999
5500	Dréhance	01/01/1900	31/12/9999
5500	Falmagne	01/01/1900	31/12/9999
5500	Falmignoul	01/01/1900	31/12/9999
5500	Furfooz	01/01/1900	31/12/9999
5501	Lisogne	01/01/1900	31/12/9999
5502	Thynes	01/01/1900	31/12/9999
5503	Sorinnes	01/01/1900	31/12/9999
5504	Foy-Notre-Dame	01/01/1900	31/12/9999
5520	Anthée	01/01/1900	31/12/9999
5520	Onhaye	01/01/1900	31/12/9999
5521	Serville	01/01/1900	31/12/9999
5522	Falaën	01/01/1900	31/12/9999
5523	Sommière	01/01/1900	31/12/9999
5523	Weillen	01/01/1900	31/12/9999
5524	Gerin	01/01/1900	31/12/9999
5530	Dorinne	01/01/1900	31/12/9999
5530	Durnal	01/01/1900	31/12/9999

Code Postal	Commune	Date de début de validité	Date de fin de validité
5530	Evrehailles	01/01/1900	31/12/9999
5530	Godinne	01/01/1900	31/12/9999
5530	Houx	01/01/1900	31/12/9999
5530	Mont (Nam.)	01/01/1900	31/12/9999
5530	Purnode	01/01/1900	31/12/9999
5530	Spontin	01/01/1900	31/12/9999
5530	Yvoir	01/01/1900	31/12/9999
5537	Anhée	01/01/1900	31/12/9999
5537	Annevoie-Rouillon	01/01/1900	31/12/9999
5537	Bioul	01/01/1900	31/12/9999
5537	Denée	01/01/1900	31/12/9999
5537	Haut-le-Wastia	01/01/1900	31/12/9999
5537	Sosoye	01/01/1900	31/12/9999
5537	Warnant	01/01/1900	31/12/9999
5540	Hastière	01/01/1900	31/12/9999
5540	Hastière-Lavaux	01/01/1900	31/12/9999
5540	Hermeton-sur-Meuse	01/01/1900	31/12/9999
5540	Waulsort	01/01/1900	31/12/9999
5541	Hastière-par-Delà	01/01/1900	31/12/9999
5542	Blaimont	01/01/1900	31/12/9999
5543	Heer	01/01/1900	31/12/9999
5544	Agimont	01/01/1900	31/12/9999
5550	Alle	01/01/1900	31/12/9999
5550	Bagimont	01/01/1900	31/12/9999
5550	Bohan	01/01/1900	31/12/9999
5550	Chairière	01/01/1900	31/12/9999
5550	Laforêt	01/01/1900	31/12/9999
5550	Membre	01/01/1900	31/12/9999
5550	Mouzaive	01/01/1900	31/12/9999
5550	Nafraiture	01/01/1900	31/12/9999
5550	Orchimont	01/01/1900	31/12/9999
5550	Pussemange	01/01/1900	31/12/9999
5550	Sugny	01/01/1900	31/12/9999
5550	Vresse	01/01/1900	31/12/9999
5550	Vresse-sur-Semois	01/01/1900	31/12/9999
5555	Baillamont	01/01/1900	31/12/9999
5555	Bellefontaine (Nam.)	01/01/1900	31/12/9999
5555	Bièvre	01/01/1900	31/12/9999
5555	Cornimont	01/01/1900	31/12/9999
5555	Graide	01/01/1900	31/12/9999
5555	Gros-Fays	01/01/1900	31/12/9999
5555	Monceau-en-Ardenne	01/01/1900	31/12/9999
5555	Naomé	01/01/1900	31/12/9999
5555	Oizy	01/01/1900	31/12/9999
5555	Petit-Fays	01/01/1900	31/12/9999
5560	Ciergnon	01/01/1900	31/12/9999
5560	Finnevaux	01/01/1900	31/12/9999
5560	Houyet	01/01/1900	31/12/9999
5560	Hulsonniaux	01/01/1900	31/12/9999
5560	Mesnil-Eglise	01/01/1900	31/12/9999
5560	Mesnil-Saint-Blaise	01/01/1900	31/12/9999
5561	Celles (Nam.)	01/01/1900	31/12/9999
5562	Custinne	01/01/1900	31/12/9999
5563	Hour	01/01/1900	31/12/9999
5564	Wanlin	01/01/1900	31/12/9999
5570	Baronville	01/01/1900	31/12/9999
5570	Beauraing	01/01/1900	31/12/9999
5570	Dion	01/01/1900	31/12/9999
5570	Felenne	01/01/1900	31/12/9999
5570	Feschaux	01/01/1900	31/12/9999
5570	Honnay	01/01/1900	31/12/9999
5570	Javingue	01/01/1900	31/12/9999
5570	Vonêche	01/01/1900	31/12/9999
5570	Wancennes	01/01/1900	31/12/9999

Code Postal	Commune	Date de début de validité	Date de fin de validité
5570	Winenne	01/01/1900	31/12/9999
5571	Wiesme	01/01/1900	31/12/9999
5572	Focant	01/01/1900	31/12/9999
5573	Martouzin-Neuville	01/01/1900	31/12/9999
5574	Pondrôme	01/01/1900	31/12/9999
5575	Bourseigne-Neuve	01/01/1900	31/12/9999
5575	Bourseigne-Vieille	01/01/1900	31/12/9999
5575	Gedinne	01/01/1900	31/12/9999
5575	Houdremont	01/01/1900	31/12/9999
5575	Louette-Saint-Denis	01/01/1900	31/12/9999
5575	Louette-Saint-Pierre	01/01/1900	31/12/9999
5575	Malvoisin	01/01/1900	31/12/9999
5575	Patignies	01/01/1900	31/12/9999
5575	Rienne	01/01/1900	31/12/9999
5575	Sart-Custinne	01/01/1900	31/12/9999
5575	Vencimont	01/01/1900	31/12/9999
5575	Willerzie	01/01/1900	31/12/9999
5576	Froidfontaine	01/01/1900	31/12/9999
5580	Ave-et-Auffe	01/01/1900	31/12/9999
5580	Buissonville	01/01/1900	31/12/9999
5580	Eprave	01/01/1900	31/12/9999
5580	Han-sur-Lesse	01/01/1900	31/12/9999
5580	Jemelle	01/01/1900	31/12/9999
5580	Lavaux-Sainte-Anne	01/01/1900	31/12/9999
5580	Lessive	01/01/1900	31/12/9999
5580	Mont-Gauthier	01/01/1900	31/12/9999
5580	Rochefort	01/01/1900	31/12/9999
5580	Villers-sur-Lesse	01/01/1900	31/12/9999
5580	Wavreille	01/01/1900	31/12/9999
5590	Achène	01/01/1900	31/12/9999
5590	Braibant	01/01/1900	31/12/9999
5590	Chevetogne	01/01/1900	31/12/9999
5590	Ciney	01/01/1900	31/12/9999
5590	Conneux	01/01/1900	31/12/9999
5590	Haversin	01/01/1900	31/12/9999
5590	Leignon	01/01/1900	31/12/9999
5590	Pessoux	01/01/1900	31/12/9999
5590	Serinchamps	01/01/1900	31/12/9999
5590	Sovet	01/01/1900	31/12/9999
5600	Fagnolle	01/01/1900	31/12/9999
5600	Franchimont	01/01/1900	31/12/9999
5600	Jamagne	01/01/1900	31/12/9999
5600	Jamiolle	01/01/1900	31/12/9999
5600	Merlemont	01/01/1900	31/12/9999
5600	Neuville (Philippeville)	01/01/1900	31/12/9999
5600	Omezée	01/01/1900	31/12/9999
5600	Philippeville	01/01/1900	31/12/9999
5600	Roly	01/01/1900	31/12/9999
5600	Romedenne	01/01/1900	31/12/9999
5600	Samart	01/01/1900	31/12/9999
5600	Sart-en-Fagne	01/01/1900	31/12/9999
5600	Sautour	01/01/1900	31/12/9999
5600	Surice	01/01/1900	31/12/9999
5600	Villers-en-Fagne	01/01/1900	31/12/9999
5600	Villers-le-Gambon	01/01/1900	31/12/9999
5600	Vodecée	01/01/1900	31/12/9999
5620	Corenne	01/01/1900	31/12/9999
5620	Flavion	01/01/1900	31/12/9999
5620	Florennes	01/01/1900	31/12/9999
5620	Hemptinne-lez-Florennes	01/01/1900	31/12/9999
5620	Morville	01/01/1900	31/12/9999
5620	Rosée	01/01/1900	31/12/9999
5620	Saint-Aubin	01/01/1900	31/12/9999
5621	Hanzinelle	01/01/1900	31/12/9999

Code Postal	Commune	Date de début de validité	Date de fin de validité
5621	Hanzinne	01/01/1900	31/12/9999
5621	Morialmé	01/01/1900	31/12/9999
5621	Thy-le-Bauduin	01/01/1900	31/12/9999
5630	Cerfontaine	01/01/1900	31/12/9999
5630	Daussois	01/01/1900	31/12/9999
5630	Senzeille	01/01/1900	31/12/9999
5630	Silenrieux	01/01/1900	31/12/9999
5630	Soumoy	01/01/1900	31/12/9999
5630	Villers-Deux-Eglises	01/01/1900	31/12/9999
5640	Biesme	01/01/1900	31/12/9999
5640	Biesmerée	01/01/1900	31/12/9999
5640	Graux	01/01/1900	31/12/9999
5640	Mettet	01/01/1900	31/12/9999
5640	Oret	01/01/1900	31/12/9999
5640	Saint-Gérard	01/01/1900	31/12/9999
5641	Furnaux	01/01/1900	31/12/9999
5644	Ermeton-sur-Biert	01/01/1900	31/12/9999
5646	Stave	01/01/1900	31/12/9999
5650	Castillon	01/01/1900	31/12/9999
5650	Chastrès	01/01/1900	31/12/9999
5650	Clermont (Nam.)	01/01/1900	31/12/9999
5650	Fontenelle	01/01/1900	31/12/9999
5650	Fraire	01/01/1900	31/12/9999
5650	Pry	01/01/1900	31/12/9999
5650	Vogenée	01/01/1900	31/12/9999
5650	Walcourt	01/01/1900	31/12/9999
5650	Yves-Gomezée	01/01/1900	31/12/9999
5651	Berzée	01/01/1900	31/12/9999
5651	Gourdinne	01/01/1900	31/12/9999
5651	Laneffe	01/01/1900	31/12/9999
5651	Rognée	01/01/1900	31/12/9999
5651	Somzée	01/01/1900	31/12/9999
5651	Tarcienne	01/01/1900	31/12/9999
5651	Thy-le-Château	01/01/1900	31/12/9999
5660	Aublain	01/01/1900	31/12/9999
5660	Boussu-en-Fagne	01/01/1900	31/12/9999
5660	Brûly	01/01/1900	31/12/9999
5660	Brûly-de-Pesche	01/01/1900	31/12/9999
5660	Couvin	01/01/1900	31/12/9999
5660	Cul-des-Sarts	01/01/1900	31/12/9999
5660	Dailly	01/01/1900	31/12/9999
5660	Frasnes (Nam.)	01/01/1900	31/12/9999
5660	Gonrioux	01/01/1900	31/12/9999
5660	Mariembourg	01/01/1900	31/12/9999
5660	Pesche	01/01/1900	31/12/9999
5660	Petigny	01/01/1900	31/12/9999
5660	Petite-Chapelle	01/01/1900	31/12/9999
5660	Presgaux	01/01/1900	31/12/9999
5670	Dourbes	01/01/1900	31/12/9999
5670	Le Mesnil	01/01/1900	31/12/9999
5670	Mazée	01/01/1900	31/12/9999
5670	Nismes	01/01/1900	31/12/9999
5670	Oignies-en-Thiérache	01/01/1900	31/12/9999
5670	Olloy-sur-Viroin	01/01/1900	31/12/9999
5670	Treignes	01/01/1900	31/12/9999
5670	Vierves-sur-Viroin	01/01/1900	31/12/9999
5670	Viroinval	01/01/1900	31/12/9999
5680	Doische	01/01/1900	31/12/9999
5680	Gimnée	01/01/1900	31/12/9999
5680	Gochenée	01/01/1900	31/12/9999
5680	Matagne-la-Grande	01/01/1900	31/12/9999
5680	Matagne-la-Petite	01/01/1900	31/12/9999
5680	Niverlée	01/01/1900	31/12/9999
5680	Romerée	01/01/1900	31/12/9999

Code Postal	Commune	Date de début de validité	Date de fin de validité
5680	Soulme	01/01/1900	31/12/9999
5680	Vaucelles	01/01/1900	31/12/9999
5680	Vodelée	01/01/1900	31/12/9999
6000	Charleroi	01/01/1900	31/12/9999
6001	Marcinelle	01/01/1900	31/12/9999
6010	Couillet	01/01/1900	31/12/9999
6020	Dampremy	01/01/1900	31/12/9999
6030	Goutroux	01/01/1900	31/12/9999
6030	Marchienne-au-Pont	01/01/1900	31/12/9999
6031	Monceau-sur-Sambre	01/01/1900	31/12/9999
6032	Mont-sur-Marchienne	01/01/1900	31/12/9999
6040	Jumet (Charleroi)	01/01/1900	31/12/9999
6041	Gosselies	01/01/1900	31/12/9999
6042	Lodelinsart	01/01/1900	31/12/9999
6043	Ransart	01/01/1900	31/12/9999
6044	Roux	01/01/1900	31/12/9999
6060	Gilly (Charleroi)	01/01/1900	31/12/9999
6061	Montignies-sur-Sambre	01/01/1900	31/12/9999
6110	Montigny-le-Tilleul	01/01/1900	31/12/9999
6111	Landelies	01/01/1900	31/12/9999
6120	Cour-sur-Heure	01/01/1900	31/12/9999
6120	Ham-sur-Heure	01/01/1900	31/12/9999
6120	Ham-sur-Heure-Nalines	01/01/1900	31/12/9999
6120	Jamioulx	01/01/1900	31/12/9999
6120	Marbaix (Ht.)	01/01/1900	31/12/9999
6120	Nalines	01/01/1900	31/12/9999
6140	Fontaine-l'Evêque	01/01/1900	31/12/9999
6141	Forchies-la-Marche	01/01/1900	31/12/9999
6142	Leernes	01/01/1900	31/12/9999
6150	Anderlues	01/01/1900	31/12/9999
6180	Courcelles	01/01/1900	31/12/9999
6181	Gouy-lez-Piéton	01/01/1900	31/12/9999
6182	Souvret	01/01/1900	31/12/9999
6183	Trazegnies	01/01/1900	31/12/9999
6200	Bouffioulx	01/01/1900	31/12/9999
6200	Châtelet	01/01/1900	31/12/9999
6200	Châtelineau	01/01/1900	31/12/9999
6210	Frasnes-lez-Gosselies	01/01/1900	31/12/9999
6210	Les Bons Villers	01/01/1900	31/12/9999
6210	Rèves	01/01/1900	31/12/9999
6210	Villers-Perwin	01/01/1900	31/12/9999
6210	Wayaux	01/01/1900	31/12/9999
6211	Mellet	01/01/1900	31/12/9999
6220	Fleurus	01/01/1900	31/12/9999
6220	Heppignies	01/01/1900	31/12/9999
6220	Lambusart	01/01/1900	31/12/9999
6220	Wangénies	01/01/1900	31/12/9999
6221	Saint-Amand	01/01/1900	31/12/9999
6222	Brye	01/01/1900	31/12/9999
6223	Wagnelée	01/01/1900	31/12/9999
6224	Wanfercée-Baulet	01/01/1900	31/12/9999
6230	Buzet	01/01/1900	31/12/9999
6230	Obaix	01/01/1900	31/12/9999
6230	Pont-à-Celles	01/01/1900	31/12/9999
6230	Thiméon	01/01/1900	31/12/9999
6230	Viesville	01/01/1900	31/12/9999
6238	Liberchies	01/01/1900	31/12/9999
6238	Luttre	01/01/1900	31/12/9999
6240	Farciennes	01/01/1900	31/12/9999
6240	Pironchamps	01/01/1900	31/12/9999
6250	Aiseau	01/01/1900	31/12/9999
6250	Aiseau-Presles	01/01/1900	31/12/9999
6250	Pont-de-Loup	01/01/1900	31/12/9999
6250	Presles	01/01/1900	31/12/9999

Code Postal	Commune	Date de début de validité	Date de fin de validité
6250	Roselies	01/01/1900	31/12/9999
6280	Acoz	01/01/1900	31/12/9999
6280	Gerpinnes	01/01/1900	31/12/9999
6280	Gougnies	01/01/1900	31/12/9999
6280	Joncret	01/01/1900	31/12/9999
6280	Loverval	01/01/1900	31/12/9999
6280	Villers-Poterie	01/01/1900	31/12/9999
6440	Boussu-lez-Walcourt	01/01/1900	31/12/9999
6440	Fourbechies	01/01/1900	31/12/9999
6440	Froidchapelle	01/01/1900	31/12/9999
6440	Vergnies	01/01/1900	31/12/9999
6441	Erpion	01/01/1900	31/12/9999
6460	Baillèvre	01/01/1900	31/12/9999
6460	Chimay	01/01/1900	31/12/9999
6460	Robechies	01/01/1900	31/12/9999
6460	Saint-Remy (Ht.)	01/01/1900	31/12/9999
6460	Salles	01/01/1900	31/12/9999
6460	Villers-la-Tour	01/01/1900	31/12/9999
6461	Virelles	01/01/1900	31/12/9999
6462	Vaulx-lez-Chimay	01/01/1900	31/12/9999
6463	Lompret	01/01/1900	31/12/9999
6464	Baileux	01/01/1900	31/12/9999
6464	Bourlers	01/01/1900	31/12/9999
6464	Forges	01/01/1900	31/12/9999
6464	l'Escaillère	01/01/1900	31/12/9999
6464	Rières	01/01/1900	31/12/9999
6470	Grandrieu	01/01/1900	31/12/9999
6470	Montbliart	01/01/1900	31/12/9999
6470	Rance	01/01/1900	31/12/9999
6470	Sautin	01/01/1900	31/12/9999
6470	Sivry	01/01/1900	31/12/9999
6470	Sivry-Rance	01/01/1900	31/12/9999
6500	Barbençon	01/01/1900	31/12/9999
6500	Beaumont	01/01/1900	31/12/9999
6500	Leugnies	01/01/1900	31/12/9999
6500	Leval-Chaudeville	01/01/1900	31/12/9999
6500	Renlies	01/01/1900	31/12/9999
6500	Solre-Saint-Géry	01/01/1900	31/12/9999
6500	Thirimont	01/01/1900	31/12/9999
6511	Strée (Ht.)	01/01/1900	31/12/9999
6530	Leers-et-Fosteau	01/01/1900	31/12/9999
6530	Thuin	01/01/1900	31/12/9999
6531	Biesme-sous-Thuin	01/01/1900	31/12/9999
6532	Ragnies	01/01/1900	31/12/9999
6533	Biercée	01/01/1900	31/12/9999
6534	Gozée	01/01/1900	31/12/9999
6536	Donstiennes	01/01/1900	31/12/9999
6536	Thuillies	01/01/1900	31/12/9999
6540	Lobbes	01/01/1900	31/12/9999
6540	Mont-Sainte-Geneviève	01/01/1900	31/12/9999
6542	Sars-la-Buissière	01/01/1900	31/12/9999
6543	Bienne-lez-Happart	01/01/1900	31/12/9999
6560	Bersillies-l'Abbaye	01/01/1900	31/12/9999
6560	Erquelinnes	01/01/1900	31/12/9999
6560	Grand-Reng	01/01/1900	31/12/9999
6560	Hantes-Wihéries	01/01/1900	31/12/9999
6560	Montignies-Saint-Christophe	01/01/1900	31/12/9999
6560	Solre-sur-Sambre	01/01/1900	31/12/9999
6567	Fontaine-Valmont	01/01/1900	31/12/9999
6567	Labuissière	01/01/1900	31/12/9999
6567	Merbes-le-Château	01/01/1900	31/12/9999
6567	Merbes-Sainte-Marie	01/01/1900	31/12/9999
6590	Momignies	01/01/1900	31/12/9999
6591	Macon	01/01/1900	31/12/9999



Code Postal	Commune	Date de début de validité	Date de fin de validité
6592	Monceau-Imbrechies	01/01/1900	31/12/9999
6593	Macquenoise	01/01/1900	31/12/9999
6594	Beauwelz	01/01/1900	31/12/9999
6596	Forge-Philippe	01/01/1900	31/12/9999
6596	Seloignes	01/01/1900	31/12/9999
6600	Bastogne	01/01/1900	31/12/9999
6600	Longvilly	01/01/1900	31/12/9999
6600	Noville (Lux.)	01/01/1900	31/12/9999
6600	Villers-la-Bonne-Eau	01/01/1900	31/12/9999
6600	Wardin	01/01/1900	31/12/9999
6630	Martelange	01/01/1900	31/12/9999
6637	Fauvillers	01/01/1900	31/12/9999
6637	Hollange	01/01/1900	31/12/9999
6637	Tintange	01/01/1900	31/12/9999
6640	Hompré	01/01/1900	31/12/9999
6640	Morhet	01/01/1900	31/12/9999
6640	Nives	01/01/1900	31/12/9999
6640	Sibret	01/01/1900	31/12/9999
6640	Vaux-lez-Rosières	01/01/1900	31/12/9999
6640	Vaux-sur-Sûre	01/01/1900	31/12/9999
6642	Juseret	01/01/1900	31/12/9999
6660	Houffalize	01/01/1900	31/12/9999
6660	Nadrin	01/01/1900	31/12/9999
6661	Mont (Lux.)	01/01/1900	31/12/9999
6661	Tailles	01/01/1900	31/12/9999
6662	Tavigny	01/01/1900	31/12/9999
6663	Mabompré	01/01/1900	31/12/9999
6666	Wibrin	01/01/1900	31/12/9999
6670	Gouvy	01/01/1900	31/12/9999
6670	Limerlé	01/01/1900	31/12/9999
6671	Bovigny	01/01/1900	31/12/9999
6672	Beho	01/01/1900	31/12/9999
6673	Cherain	01/01/1900	31/12/9999
6674	Montleban	01/01/1900	31/12/9999
6680	Amberloup	01/01/1900	31/12/9999
6680	Sainte-Ode	01/01/1900	31/12/9999
6680	Tillet	01/01/1900	31/12/9999
6681	Lavacherie	01/01/1900	31/12/9999
6686	Flamierge	01/01/1900	31/12/9999
6687	Bertogne	01/01/1900	31/12/9999
6688	Longchamps (Lux.)	01/01/1900	31/12/9999
6690	Bihain	01/01/1900	31/12/9999
6690	Vielsalm	01/01/1900	31/12/9999
6692	Petit-Thier	01/01/1900	31/12/9999
6698	Grand-Halleux	01/01/1900	31/12/9999
6700	Arlon	01/01/1900	31/12/9999
6700	Bonnert	01/01/1900	31/12/9999
6700	Heinsch	01/01/1900	31/12/9999
6700	Toernich	01/01/1900	31/12/9999
6704	Guirsch	01/01/1900	31/12/9999
6706	Autelbas	01/01/1900	31/12/9999
6717	Attert	01/01/1900	31/12/9999
6717	Nobressart	01/01/1900	31/12/9999
6717	Nothomb	01/01/1900	31/12/9999
6717	Thiaumont	01/01/1900	31/12/9999
6717	Tontelange	01/01/1900	31/12/9999
6720	Habay	01/01/1900	31/12/9999
6720	Habay-la-Neuve	01/01/1900	31/12/9999
6720	Hachy	01/01/1900	31/12/9999
6721	Anlier	01/01/1900	31/12/9999
6723	Habay-la-Vieille	01/01/1900	31/12/9999
6724	Houdemont	01/01/1900	31/12/9999
6724	Rulles	01/01/1900	31/12/9999
6730	Bellefontaine (Lux.)	01/01/1900	31/12/9999

Code Postal	Commune	Date de début de validité	Date de fin de validité
6730	Rossignol	01/01/1900	31/12/9999
6730	Saint-Vincent	01/01/1900	31/12/9999
6730	Tintigny	01/01/1900	31/12/9999
6740	Etalle	01/01/1900	31/12/9999
6740	Sainte-Marie-sur-Semois	01/01/1900	31/12/9999
6740	Villers-sur-Semois	01/01/1900	31/12/9999
6741	Vance	01/01/1900	31/12/9999
6742	Chantemelle	01/01/1900	31/12/9999
6743	Buzenol	01/01/1900	31/12/9999
6747	Châtillon	01/01/1900	31/12/9999
6747	Meix-le-Tige	01/01/1900	31/12/9999
6747	Saint-Léger (Lux.)	01/01/1900	31/12/9999
6750	Musson	01/01/1900	31/12/9999
6750	Mussy-la-Ville	01/01/1900	31/12/9999
6750	Signeux	01/01/1900	31/12/9999
6760	Bleid	01/01/1900	31/12/9999
6760	Ethe	01/01/1900	31/12/9999
6760	Ruette	01/01/1900	31/12/9999
6760	Virton	01/01/1900	31/12/9999
6761	Latour	01/01/1900	31/12/9999
6762	Saint-Mard	01/01/1900	31/12/9999
6767	Dampicourt	01/01/1900	31/12/9999
6767	Harmoncourt	01/01/1900	31/12/9999
6767	Lamorteau	01/01/1900	31/12/9999
6767	Rouvroy	01/01/1900	31/12/9999
6767	Torgny	01/01/1900	31/12/9999
6769	Gérouville	01/01/1900	31/12/9999
6769	Meix-devant-Virton	01/01/1900	31/12/9999
6769	Robelmont	01/01/1900	31/12/9999
6769	Sommethonne	01/01/1900	31/12/9999
6769	Villers-la-Loue	01/01/1900	31/12/9999
6780	Hondelange	01/01/1900	31/12/9999
6780	Messancy	01/01/1900	31/12/9999
6780	Wolkrange	01/01/1900	31/12/9999
6781	Sélange	01/01/1900	31/12/9999
6782	Habergy	01/01/1900	31/12/9999
6790	Aubange	01/01/1900	31/12/9999
6791	Athus	01/01/1900	31/12/9999
6792	Halanzey	01/01/1900	31/12/9999
6792	Rachecourt	01/01/1900	31/12/9999
6800	Bras	01/01/1900	31/12/9999
6800	Freux	01/01/1900	31/12/9999
6800	Libramont	01/01/1900	31/12/9999
6800	Libramont-Chevigny	01/01/1900	31/12/9999
6800	Moircy	01/01/1900	31/12/9999
6800	Recogne	01/01/1900	31/12/9999
6800	Remagne	01/01/1900	31/12/9999
6800	Saint-Pierre	01/01/1900	31/12/9999
6800	Sainte-Marie-Chevigny	01/01/1900	31/12/9999
6810	Chiny	01/01/1900	31/12/9999
6810	Izel	01/01/1900	31/12/9999
6810	Jamoigne	01/01/1900	31/12/9999
6811	Les Bulles	01/01/1900	31/12/9999
6812	Suxy	01/01/1900	31/12/9999
6813	Termes	01/01/1900	31/12/9999
6820	Florenville	01/01/1900	31/12/9999
6820	Fontenoille	01/01/1900	31/12/9999
6820	Muno	01/01/1900	31/12/9999
6820	Sainte-Cécile	01/01/1900	31/12/9999
6821	Lacuisine	01/01/1900	31/12/9999
6823	Villers-devant-Orval	01/01/1900	31/12/9999
6824	Chassepierre	01/01/1900	31/12/9999
6830	Bouillon	01/01/1900	31/12/9999
6830	Les Hayons	01/01/1900	31/12/9999

Code Postal	Commune	Date de début de validité	Date de fin de validité
6830	Poupehan	01/01/1900	31/12/9999
6830	Rochehaut	01/01/1900	31/12/9999
6831	Noirefontaine	01/01/1900	31/12/9999
6832	Sensenruth	01/01/1900	31/12/9999
6833	Ucimont	01/01/1900	31/12/9999
6833	Vivy	01/01/1900	31/12/9999
6834	Bellevaux	01/01/1900	31/12/9999
6836	Dohan	01/01/1900	31/12/9999
6838	Corbion	01/01/1900	31/12/9999
6840	Grandvoir	01/01/1900	31/12/9999
6840	Grapfontaine	01/01/1900	31/12/9999
6840	Hamipré	01/01/1900	31/12/9999
6840	Longlier	01/01/1900	31/12/9999
6840	Neufchâteau	01/01/1900	31/12/9999
6840	Tournay	01/01/1900	31/12/9999
6850	Carlsbourg	01/01/1900	31/12/9999
6850	Offagne	01/01/1900	31/12/9999
6850	Paliseul	01/01/1900	31/12/9999
6851	Nollevaux	01/01/1900	31/12/9999
6852	Maissin	01/01/1900	31/12/9999
6852	Opont	01/01/1900	31/12/9999
6853	Framont	01/01/1900	31/12/9999
6856	Fays-les-Veneurs	01/01/1900	31/12/9999
6860	Assenois	01/01/1900	31/12/9999
6860	Ebly	01/01/1900	31/12/9999
6860	Léglise	01/01/1900	31/12/9999
6860	Mellier	01/01/1900	31/12/9999
6860	Witry	01/01/1900	31/12/9999
6870	Arville	01/01/1900	31/12/9999
6870	Awenne	01/01/1900	31/12/9999
6870	Hatrival	01/01/1900	31/12/9999
6870	Mirwart	01/01/1900	31/12/9999
6870	Saint-Hubert	01/01/1900	31/12/9999
6870	Vesqueville	01/01/1900	31/12/9999
6880	Auby-sur-Semois	01/01/1900	31/12/9999
6880	Bertrix	01/01/1900	31/12/9999
6880	Cugnon	01/01/1900	31/12/9999
6880	Jehonville	01/01/1900	31/12/9999
6880	Orgeo	01/01/1900	31/12/9999
6887	Herbeumont	01/01/1900	31/12/9999
6887	Saint-Médard	01/01/1900	31/12/9999
6887	Straimont	01/01/1900	31/12/9999
6890	Anloy	01/01/1900	31/12/9999
6890	Libin	01/01/1900	31/12/9999
6890	Ochamps	01/01/1900	31/12/9999
6890	Redu	01/01/1900	31/12/9999
6890	Smuid	01/01/1900	31/12/9999
6890	Transinne	01/01/1900	31/12/9999
6890	Villance	01/01/1900	31/12/9999
6900	Aye	01/01/1900	31/12/9999
6900	Hargimont	01/01/1900	31/12/9999
6900	Humain	01/01/1900	31/12/9999
6900	Marche-en-Famenne	01/01/1900	31/12/9999
6900	On	01/01/1900	31/12/9999
6900	Roy	01/01/1900	31/12/9999
6900	Waha	01/01/1900	31/12/9999
6920	Sohier	01/01/1900	31/12/9999
6920	Wellin	01/01/1900	31/12/9999
6921	Chanly	01/01/1900	31/12/9999
6922	Halma	01/01/1900	31/12/9999
6924	Lomprez	01/01/1900	31/12/9999
6927	Bure	01/01/1900	31/12/9999
6927	Grupont	01/01/1900	31/12/9999
6927	Resteigne	01/01/1900	31/12/9999

Code Postal	Commune	Date de début de validité	Date de fin de validité
6927	Tellin	01/01/1900	31/12/9999
6929	Daverdisse	01/01/1900	31/12/9999
6929	Gembes	01/01/1900	31/12/9999
6929	Haut-Fays	01/01/1900	31/12/9999
6929	Porcheresse (Lux.)	01/01/1900	31/12/9999
6940	Barvaux-sur-Ourthe	01/01/1900	31/12/9999
6940	Durbuy	01/01/1900	31/12/9999
6940	Grandhan	01/01/1900	31/12/9999
6940	Septon	01/01/1900	31/12/9999
6940	Wéris	01/01/1900	31/12/9999
6941	Bende	01/01/1900	31/12/9999
6941	Bomal-sur-Ourthe	01/01/1900	31/12/9999
6941	Borlon	01/01/1900	31/12/9999
6941	Heyd	01/01/1900	31/12/9999
6941	Izier	01/01/1900	31/12/9999
6941	Tohogne	01/01/1900	31/12/9999
6941	Villers-Sainte-Gertrude	01/01/1900	31/12/9999
6950	Harsin	01/01/1900	31/12/9999
6950	Nassogne	01/01/1900	31/12/9999
6951	Bande	01/01/1900	31/12/9999
6952	Grune	01/01/1900	31/12/9999
6953	Ambly	01/01/1900	31/12/9999
6953	Forrières	01/01/1900	31/12/9999
6953	Lesterny	01/01/1900	31/12/9999
6953	Masbourg	01/01/1900	31/12/9999
6960	Dochamps	01/01/1900	31/12/9999
6960	Grandmenil	01/01/1900	31/12/9999
6960	Harre	01/01/1900	31/12/9999
6960	Malempré	01/01/1900	31/12/9999
6960	Manhay	01/01/1900	31/12/9999
6960	Odeigne	01/01/1900	31/12/9999
6960	Vaux-Chavanne	01/01/1900	31/12/9999
6970	Tenneville	01/01/1900	31/12/9999
6971	Champlon	01/01/1900	31/12/9999
6972	Erneuville	01/01/1900	31/12/9999
6980	Beusaint	01/01/1900	31/12/9999
6980	La Roche-en-Ardenne	01/01/1900	31/12/9999
6982	Samrée	01/01/1900	31/12/9999
6983	Ortho	01/01/1900	31/12/9999
6984	Hives	01/01/1900	31/12/9999
6986	Halleux	01/01/1900	31/12/9999
6987	Beffe	01/01/1900	31/12/9999
6987	Hodister	01/01/1900	31/12/9999
6987	Marcourt	01/01/1900	31/12/9999
6987	Rendeux	01/01/1900	31/12/9999
6990	Fronville	01/01/1900	31/12/9999
6990	Hampteau	01/01/1900	31/12/9999
6990	Hotton	01/01/1900	31/12/9999
6990	Marenne	01/01/1900	31/12/9999
6997	Amonines	01/01/1900	31/12/9999
6997	Erezée	01/01/1900	31/12/9999
6997	Mormont	01/01/1900	31/12/9999
6997	Soy	01/01/1900	31/12/9999
7000	Mons	01/01/1900	31/12/9999
7010	Shape-Belgique	01/01/1900	31/12/9999
7011	Ghlin	01/01/1900	31/12/9999
7012	Flénu	01/01/1900	31/12/9999
7012	Jemappes	01/01/1900	31/12/9999
7020	Maisières	01/01/1900	31/12/9999
7020	Nimy	01/01/1900	31/12/9999
7021	Havré	01/01/1900	31/12/9999
7022	Harmignies	01/01/1900	31/12/9999
7022	Harveng	01/01/1900	31/12/9999
7022	Hyon	01/01/1900	31/12/9999

Code Postal	Commune	Date de début de validité	Date de fin de validité
7022	Mesvin	01/01/1900	31/12/9999
7022	Nouvelles	01/01/1900	31/12/9999
7024	Ciply	01/01/1900	31/12/9999
7030	Saint-Symphorien	01/01/1900	31/12/9999
7031	Villers-Saint-Ghislain	01/01/1900	31/12/9999
7032	Spiennes	01/01/1900	31/12/9999
7033	Cuesmes	01/01/1900	31/12/9999
7034	Obourg	01/01/1900	31/12/9999
7034	Saint-Denis (Ht.)	01/01/1900	31/12/9999
7040	Asquillies	01/01/1900	31/12/9999
7040	Aulnois	01/01/1900	31/12/9999
7040	Blaregnies	01/01/1900	31/12/9999
7040	Bougnies	01/01/1900	31/12/9999
7040	Genly	01/01/1900	31/12/9999
7040	Goegnies-Chaussée	01/01/1900	31/12/9999
7040	Quévy	01/01/1900	31/12/9999
7040	Quévy-le-Grand	01/01/1900	31/12/9999
7040	Quévy-le-Petit	01/01/1900	31/12/9999
7041	Givry	01/01/1900	31/12/9999
7041	Havay	01/01/1900	31/12/9999
7050	Erbaut	01/01/1900	31/12/9999
7050	Erbisoeul	01/01/1900	31/12/9999
7050	Herchies	01/01/1900	31/12/9999
7050	Jurbise	01/01/1900	31/12/9999
7050	Masnuy-Saint-Jean (Jurbise)	01/01/1900	31/12/9999
7050	Masnuy-Saint-Pierre	01/01/1900	31/12/9999
7060	Horrues	01/01/1900	31/12/9999
7060	Soignies	01/01/1900	31/12/9999
7061	Casteau (Soignies)	01/01/1900	31/12/9999
7061	Thieusies	01/01/1900	31/12/9999
7062	Naast	01/01/1900	31/12/9999
7063	Chaussée-Notre-Dame-Louvignies	01/01/1900	31/12/9999
7063	Neufvilles	01/01/1900	31/12/9999
7070	Gottignies	01/01/1900	31/12/9999
7070	Le Roeulx	01/01/1900	31/12/9999
7070	Mignault	01/01/1900	31/12/9999
7070	Thieu	01/01/1900	31/12/9999
7070	Ville-sur-Haine (Le Roeulx)	01/01/1900	31/12/9999
7080	Eugies (Frameries)	01/01/1900	31/12/9999
7080	Frameries	01/01/1900	31/12/9999
7080	La Bouverie	01/01/1900	31/12/9999
7080	Noirchain	01/01/1900	31/12/9999
7080	Sars-la-Bruyère	01/01/1900	31/12/9999
7090	Braine-le-Comte	01/01/1900	31/12/9999
7090	Hennuyères	01/01/1900	31/12/9999
7090	Henripont	01/01/1900	31/12/9999
7090	Petit-Roeulx-lez-Braine	01/01/1900	31/12/9999
7090	Ronquières	01/01/1900	31/12/9999
7090	Steenkerque (Ht.)	01/01/1900	31/12/9999
7100	Haine-Saint-Paul	01/01/1900	31/12/9999
7100	Haine-Saint-Pierre	01/01/1900	31/12/9999
7100	La Louvière	01/01/1900	31/12/9999
7100	Saint-Vaast	01/01/1900	31/12/9999
7100	Trivières	01/01/1900	31/12/9999
7110	Boussoit	01/01/1900	31/12/9999
7110	Houdeng-Aimeries	01/01/1900	31/12/9999
7110	Houdeng-Goegnies	01/01/1900	31/12/9999
7110	Maurage	01/01/1900	31/12/9999
7110	Strépy-Bracquegnies	01/01/1900	31/12/9999
7120	Croix-lez-Rouveroy	01/01/1900	31/12/9999
7120	Estinnes	01/01/1900	31/12/9999
7120	Estinnes-au-Mont	01/01/1900	31/12/9999
7120	Estinnes-au-Val	01/01/1900	31/12/9999
7120	Fauroeulx	01/01/1900	31/12/9999

Code Postal	Commune	Date de début de validité	Date de fin de validité
7120	Haulchin	01/01/1900	31/12/9999
7120	Peissant	01/01/1900	31/12/9999
7120	Rouveroy (Ht.)	01/01/1900	31/12/9999
7120	Vellereille-le-Sec	01/01/1900	31/12/9999
7120	Vellereille-les-Brayeux	01/01/1900	31/12/9999
7130	Battignies	01/01/1900	31/12/9999
7130	Binche	01/01/1900	31/12/9999
7130	Bray	01/01/1900	31/12/9999
7131	Waudrez	01/01/1900	31/12/9999
7133	Buvrignes	01/01/1900	31/12/9999
7134	Épinois	01/01/1900	31/12/9999
7134	Leval-Trahegnies	01/01/1900	31/12/9999
7134	Péronnes-lez-Binche	01/01/1900	31/12/9999
7134	Ressaix	01/01/1900	31/12/9999
7140	Morlanwelz	01/01/1900	31/12/9999
7140	Morlanwelz-Mariemont	01/01/1900	31/12/9999
7141	Carnières	01/01/1900	31/12/9999
7141	Mont-Sainte-Aldegonde	01/01/1900	31/12/9999
7160	Chapelle-lez-Herlaimont	01/01/1900	31/12/9999
7160	Godarville	01/01/1900	31/12/9999
7160	Piéton	01/01/1900	31/12/9999
7170	Bellecourt	01/01/1900	31/12/9999
7170	Bois-d'Haine	01/01/1900	31/12/9999
7170	Fayt-lez-Manage	01/01/1900	31/12/9999
7170	La Hestre	01/01/1900	31/12/9999
7170	Manage	01/01/1900	31/12/9999
7180	Seneffe	01/01/1900	31/12/9999
7181	Arquennes	01/01/1900	31/12/9999
7181	Familleureux	01/01/1900	31/12/9999
7181	Feluy	01/01/1900	31/12/9999
7181	Petit-Roeulx-lez-Nivelles	01/01/1900	31/12/9999
7190	Ecaussinnes	01/01/1900	31/12/9999
7190	Ecaussinnes-d'Enghien	01/01/1900	31/12/9999
7190	Marche-lez-Ecaussinnes	01/01/1900	31/12/9999
7191	Ecaussinnes-Lalaing	01/01/1900	31/12/9999
7300	Boussu	01/01/1900	31/12/9999
7301	Hornu	01/01/1900	31/12/9999
7320	Bernissart	01/01/1900	31/12/9999
7321	Blaton	01/01/1900	31/12/9999
7321	Harchies	01/01/1900	31/12/9999
7322	Pommeroeul	01/01/1900	31/12/9999
7322	Ville-Pommeroeul	01/01/1900	31/12/9999
7330	Saint-Ghislain	01/01/1900	31/12/9999
7331	Baudour	01/01/1900	31/12/9999
7332	Neufmaison	01/01/1900	31/12/9999
7332	Sirault	01/01/1900	31/12/9999
7333	Tertre	01/01/1900	31/12/9999
7334	Hautrage	01/01/1900	31/12/9999
7334	Villerot	01/01/1900	31/12/9999
7340	Colfontaine	01/01/1900	31/12/9999
7340	Paturages	01/01/1900	31/12/9999
7340	Warquignies	01/01/1900	31/12/9999
7340	Wasmes	01/01/1900	31/12/9999
7350	Hainin	01/01/1900	31/12/9999
7350	Hensies	01/01/1900	31/12/9999
7350	Montroeuil-sur-Haine	01/01/1900	31/12/9999
7350	Thulin	01/01/1900	31/12/9999
7370	Blaugies	01/01/1900	31/12/9999
7370	Dour	01/01/1900	31/12/9999
7370	Elouges	01/01/1900	31/12/9999
7370	Wihéries	01/01/1900	31/12/9999
7380	Baisieux	01/01/1900	31/12/9999
7380	Quiévrain	01/01/1900	31/12/9999
7382	Audregnies	01/01/1900	31/12/9999

Code Postal	Commune	Date de début de validité	Date de fin de validité
7387	Angre	01/01/1900	31/12/9999
7387	Angreau	01/01/1900	31/12/9999
7387	Athis	01/01/1900	31/12/9999
7387	Autreppe	01/01/1900	31/12/9999
7387	Erquennes	01/01/1900	31/12/9999
7387	Fayt-le-Franc	01/01/1900	31/12/9999
7387	Honnelles	01/01/1900	31/12/9999
7387	Marchipont	01/01/1900	31/12/9999
7387	Montignies-sur-Roc	01/01/1900	31/12/9999
7387	Onnezies	01/01/1900	31/12/9999
7387	Roisin	01/01/1900	31/12/9999
7390	Quaregnon	01/01/1900	31/12/9999
7390	Wasmuel	01/01/1900	31/12/9999
7500	Ere	01/01/1900	31/12/9999
7500	Saint-Maur	01/01/1900	31/12/9999
7500	Tournai	01/01/1900	31/12/9999
7501	Orcq	01/01/1900	31/12/9999
7502	Esplechin	01/01/1900	31/12/9999
7503	Froyennes	01/01/1900	31/12/9999
7504	Froidmont	01/01/1900	31/12/9999
7506	Willemeau	01/01/1900	31/12/9999
7520	Ramegnies-Chin	01/01/1900	31/12/9999
7520	Templeuve	01/01/1900	31/12/9999
7521	Chercq	01/01/1900	31/12/9999
7522	Blandain	01/01/1900	31/12/9999
7522	Hertain	01/01/1900	31/12/9999
7522	Lamain	01/01/1900	31/12/9999
7522	Marquain	01/01/1900	31/12/9999
7530	Gaurain-Ramecroix (Tournai)	01/01/1900	31/12/9999
7531	Havannes	01/01/1900	31/12/9999
7532	Beclers	01/01/1900	31/12/9999
7533	Thimougies	01/01/1900	31/12/9999
7534	Barry	01/01/1900	31/12/9999
7534	Maulde	01/01/1900	31/12/9999
7536	Vaulx (Tournai)	01/01/1900	31/12/9999
7538	Vezen	01/01/1900	31/12/9999
7540	Kain	01/01/1900	31/12/9999
7540	Melles	01/01/1900	31/12/9999
7540	Quartes	01/01/1900	31/12/9999
7540	Rumillies	01/01/1900	31/12/9999
7542	Mont-Saint-Aubert	01/01/1900	31/12/9999
7543	Mourcourt	01/01/1900	31/12/9999
7548	Warchin	01/01/1900	31/12/9999
7600	Péruwelz	01/01/1900	31/12/9999
7601	Roucourt	01/01/1900	31/12/9999
7602	Bury	01/01/1900	31/12/9999
7603	Bon-Secours	01/01/1900	31/12/9999
7604	Baugnies	01/01/1900	31/12/9999
7604	Braffe	01/01/1900	31/12/9999
7604	Brasmenil	01/01/1900	31/12/9999
7604	Callenelle	01/01/1900	31/12/9999
7604	Wasmes-Audemez-Briffoeil	01/01/1900	31/12/9999
7608	Wiers	01/01/1900	31/12/9999
7610	Rumes	01/01/1900	31/12/9999
7611	La Glanerie	01/01/1900	31/12/9999
7618	Taintignies	01/01/1900	31/12/9999
7620	Bléharies	01/01/1900	31/12/9999
7620	Brunchaut	01/01/1900	31/12/9999
7620	Guignies	01/01/1900	31/12/9999
7620	Hollain	01/01/1900	31/12/9999
7620	Jollain-Merlin	01/01/1900	31/12/9999
7620	Wez-Velvain	01/01/1900	31/12/9999
7621	Lesdain	01/01/1900	31/12/9999
7622	Laplaigne	01/01/1900	31/12/9999

Code Postal	Commune	Date de début de validité	Date de fin de validité
7623	Rongy	01/01/1900	31/12/9999
7624	Howardries	01/01/1900	31/12/9999
7640	Antoing	01/01/1900	31/12/9999
7640	Maubray	01/01/1900	31/12/9999
7640	Péronnes-lez-Antoing	01/01/1900	31/12/9999
7641	Bruyelle	01/01/1900	31/12/9999
7642	Calonne	01/01/1900	31/12/9999
7643	Fontenoy	01/01/1900	31/12/9999
7700	Luingne	01/01/1900	31/12/9999
7700	Mouscron	01/01/1900	31/12/9999
7711	Dottignies	01/01/1900	31/12/9999
7712	Herseaux	01/01/1900	31/12/9999
7730	Bailleul	01/01/1900	31/12/9999
7730	Estaimbourg	01/01/1900	31/12/9999
7730	Estaimpuis	01/01/1900	31/12/9999
7730	Evregnies	01/01/1900	31/12/9999
7730	Leers-Nord	01/01/1900	31/12/9999
7730	Néchin	01/01/1900	31/12/9999
7730	Saint-Léger (Ht.)	01/01/1900	31/12/9999
7740	Pecq	01/01/1900	31/12/9999
7740	Warcoing	01/01/1900	31/12/9999
7742	Hérinnes-lez-Pecq	01/01/1900	31/12/9999
7743	Esquelmes	01/01/1900	31/12/9999
7743	Obigies	01/01/1900	31/12/9999
7750	Amougies	01/01/1900	31/12/9999
7750	Anseroeul	01/01/1900	31/12/9999
7750	Mont-de-l'Enclus	01/01/1900	31/12/9999
7750	Orroir	01/01/1900	31/12/9999
7750	Russeignies	01/01/1900	31/12/9999
7760	Celles	01/01/1900	31/12/9999
7760	Celles (Ht.)	01/01/1900	31/12/9999
7760	Escanaffles	01/01/1900	31/12/9999
7760	Molenbaix	01/01/1900	31/12/9999
7760	Popuelles	01/01/1900	31/12/9999
7760	Pottes	01/01/1900	31/12/9999
7760	Velaines	01/01/1900	31/12/9999
7780	Comines-Warneton	01/01/1900	31/12/9999
7780	Comines	01/01/1900	31/12/9999
7781	Houthem (Comines)	01/01/1900	31/12/9999
7782	Ploegsteert	01/01/1900	31/12/9999
7783	Bizet	01/01/1900	31/12/9999
7784	Bas-Warneton	01/01/1900	31/12/9999
7784	Warneton	01/01/1900	31/12/9999
7800	Ath	01/01/1900	31/12/9999
7800	Lanquesaint	01/01/1900	31/12/9999
7801	Irchonwelz	01/01/1900	31/12/9999
7802	Ormeignies	01/01/1900	31/12/9999
7803	Bouvignies	01/01/1900	31/12/9999
7804	Ostiches	01/01/1900	31/12/9999
7804	Rebaix	01/01/1900	31/12/9999
7810	Maffle	01/01/1900	31/12/9999
7811	Arbre (Ht.)	01/01/1900	31/12/9999
7812	Houtaing	01/01/1900	31/12/9999
7812	Ligne	01/01/1900	31/12/9999
7812	Mainvault	01/01/1900	31/12/9999
7812	Moulbaix	01/01/1900	31/12/9999
7812	Villers-Notre-Dame	01/01/1900	31/12/9999
7812	Villers-Saint-Amand	01/01/1900	31/12/9999
7822	Ghislenghien	01/01/1900	31/12/9999
7822	Isières	01/01/1900	31/12/9999
7822	Meslin-l'Evêque	01/01/1900	31/12/9999
7823	Gibecq	01/01/1900	31/12/9999
7830	Bassilly	01/01/1900	31/12/9999
7830	Fouleng	01/01/1900	31/12/9999



Code Postal	Commune	Date de début de validité	Date de fin de validité
7830	Gondregnies	01/01/1900	31/12/9999
7830	Graty	01/01/1900	31/12/9999
7830	Hellebecq	01/01/1900	31/12/9999
7830	Hoves (Ht.)	01/01/1900	31/12/9999
7830	Silly	01/01/1900	31/12/9999
7830	Thoricourt	01/01/1900	31/12/9999
7850	Enghien	01/01/1900	31/12/9999
7850	Marcq	01/01/1900	31/12/9999
7850	Petit-Enghien	01/01/1900	31/12/9999
7860	Lessines	01/01/1900	31/12/9999
7861	Papignies	01/01/1900	31/12/9999
7861	Wannebecq	01/01/1900	31/12/9999
7862	Ogy	01/01/1900	31/12/9999
7863	Ghoy	01/01/1900	31/12/9999
7864	Deux-Acren	01/01/1900	31/12/9999
7866	Bois-de-Lessines	01/01/1900	31/12/9999
7866	Ollignies	01/01/1900	31/12/9999
7870	Bauffe	01/01/1900	31/12/9999
7870	Cambron-Saint-Vincent	01/01/1900	31/12/9999
7870	Lens	01/01/1900	31/12/9999
7870	Lombise	01/01/1900	31/12/9999
7870	Montignies-lez-Lens	01/01/1900	31/12/9999
7880	Flobecq	01/01/1900	31/12/9999
7890	Ellezelles	01/01/1900	31/12/9999
7890	Lahamaide	01/01/1900	31/12/9999
7890	Wodecq	01/01/1900	31/12/9999
7900	Grandmetz	01/01/1900	31/12/9999
7900	Leuze-en-Hainaut	01/01/1900	31/12/9999
7901	Thieulain	01/01/1900	31/12/9999
7903	Blicquy	01/01/1900	31/12/9999
7903	Chapelle-à-Oie	01/01/1900	31/12/9999
7903	Chapelle-à-Wattines	01/01/1900	31/12/9999
7904	Pipaix	01/01/1900	31/12/9999
7904	Tourpes	01/01/1900	31/12/9999
7904	Willaupuis	01/01/1900	31/12/9999
7906	Gallaix	01/01/1900	31/12/9999
7910	Anvaing	01/01/1900	31/12/9999
7910	Arc-Ainières	01/01/1900	31/12/9999
7910	Arc-Wattripont	01/01/1900	31/12/9999
7910	Cordes	01/01/1900	31/12/9999
7910	Ellignies-lez-Frasnes	01/01/1900	31/12/9999
7910	Forest (Ht.)	01/01/1900	31/12/9999
7910	Frasnes-lez-Anvaing	01/01/1900	31/12/9999
7910	Wattripont	01/01/1900	31/12/9999
7911	Buissenal	01/01/1900	31/12/9999
7911	Frasnes-lez-Buissenal	01/01/1900	31/12/9999
7911	Hacquegnies	01/01/1900	31/12/9999
7911	Herquegies	01/01/1900	31/12/9999
7911	Montroeuil-au-Bois	01/01/1900	31/12/9999
7911	Moustier (Ht.)	01/01/1900	31/12/9999
7911	Oeudeghien	01/01/1900	31/12/9999
7912	Dergneau	01/01/1900	31/12/9999
7912	Saint-Sauveur	01/01/1900	31/12/9999
7940	Brugelette	01/01/1900	31/12/9999
7940	Cambron-Casteau	01/01/1900	31/12/9999
7941	Attre	01/01/1900	31/12/9999
7942	Mévergnies-lez-Lens	01/01/1900	31/12/9999
7943	Gages	01/01/1900	31/12/9999
7950	Chièvres	01/01/1900	31/12/9999
7950	Grosage	01/01/1900	31/12/9999
7950	Huissignies	01/01/1900	31/12/9999
7950	Ladeuze	01/01/1900	31/12/9999
7950	Tongre-Saint-Martin	01/01/1900	31/12/9999
7951	Tongre-Notre-Dame	01/01/1900	31/12/9999

Code Postal	Commune	Date de début de validité	Date de fin de validité
7970	Beloeil	01/01/1900	31/12/9999
7971	Basècles	01/01/1900	31/12/9999
7971	Ramegnies	01/01/1900	31/12/9999
7971	Thumaide	01/01/1900	31/12/9999
7971	Wadelincourt	01/01/1900	31/12/9999
7972	Aubechies	01/01/1900	31/12/9999
7972	Ellignies-Sainte-Anne	01/01/1900	31/12/9999
7972	Quevaucamps	01/01/1900	31/12/9999
7973	Grandglise	01/01/1900	31/12/9999
7973	Stambruges	01/01/1900	31/12/9999
8000	Bruges	01/01/1900	31/12/9999
8000	Koolkerke	01/01/1900	31/12/9999
8020	Hertsberge	01/01/1900	31/12/9999
8020	Oostkamp	01/01/1900	31/12/9999
8020	Ruddervoorde	01/01/1900	31/12/9999
8020	Waardamme	01/01/1900	31/12/9999
8200	Sint-Andries	01/01/1900	31/12/9999
8200	Sint-Michiels	01/01/1900	31/12/9999
8210	Loppem	01/01/1900	31/12/9999
8210	Veldegem	01/01/1900	31/12/9999
8210	Zedelgem	01/01/1900	31/12/9999
8211	Aatrijke	01/01/1900	31/12/9999
8300	Knokke	01/01/1900	31/12/9999
8300	Knokke-Heist	01/01/1900	31/12/9999
8300	Westkapelle	01/01/1900	31/12/9999
8301	Heist-aan-Zee	01/01/1900	31/12/9999
8301	Ramskapelle (Knokke-Heist)	01/01/1900	31/12/9999
8310	Assebroek	01/01/1900	31/12/9999
8310	Sint-Kruis (Brugge)	01/01/1900	31/12/9999
8340	Damme	01/01/1900	31/12/9999
8340	Hoeke	01/01/1900	31/12/9999
8340	Lapscheure	01/01/1900	31/12/9999
8340	Moerkerke	01/01/1900	31/12/9999
8340	Oostkerke (Damme)	01/01/1900	31/12/9999
8340	Sijsele	01/01/1900	31/12/9999
8370	Blankenberge	01/01/1900	31/12/9999
8370	Uitkerke	01/01/1900	31/12/9999
8377	Houtave	01/01/1900	31/12/9999
8377	Meetkerke	01/01/1900	31/12/9999
8377	Nieuwmunster	01/01/1900	31/12/9999
8377	Zuienkerke	01/01/1900	31/12/9999
8380	Dudzele	01/01/1900	31/12/9999
8380	Lissewege	01/01/1900	31/12/9999
8380	Zeebrugge	01/01/1900	31/12/9999
8400	Ostende	01/01/1900	31/12/9999
8400	Stene	01/01/1900	31/12/9999
8400	Zandvoorde (Oostende)	01/01/1900	31/12/9999
8420	De Haan	01/01/1900	31/12/9999
8420	Klemskerke	01/01/1900	31/12/9999
8420	Wenduine	01/01/1900	31/12/9999
8421	Vlissegem	01/01/1900	31/12/9999
8430	Middelkerke	01/01/1900	31/12/9999
8431	Wilskerke	01/01/1900	31/12/9999
8432	Leffinge	01/01/1900	31/12/9999
8433	Mannekensvere	01/01/1900	31/12/9999
8433	Schore	01/01/1900	31/12/9999
8433	Sint-Pieters-Kapelle (W.-V1.)	01/01/1900	31/12/9999
8433	Slijpe	01/01/1900	31/12/9999
8433	Spermalie	01/01/1900	31/12/9999
8434	Lombardsijde	01/01/1900	31/12/9999
8434	Westende	01/01/1900	31/12/9999
8450	Bredene	01/01/1900	31/12/9999
8460	Ettelgem	01/01/1900	31/12/9999
8460	Oudenburg	01/01/1900	31/12/9999

Code Postal	Commune	Date de début de validité	Date de fin de validité
8460	Roksem	01/01/1900	31/12/9999
8460	Westkerke	01/01/1900	31/12/9999
8470	Gistel	01/01/1900	31/12/9999
8470	Moere	01/01/1900	31/12/9999
8470	Snaaskerke	01/01/1900	31/12/9999
8470	Zevokote	01/01/1900	31/12/9999
8480	Bekegem	01/01/1900	31/12/9999
8480	Eernegem	01/01/1900	31/12/9999
8480	Ichtegem	01/01/1900	31/12/9999
8490	Jabbeke	01/01/1900	31/12/9999
8490	Snellegem	01/01/1900	31/12/9999
8490	Stalhille	01/01/1900	31/12/9999
8490	Varsenare	01/01/1900	31/12/9999
8490	Zerkegem	01/01/1900	31/12/9999
8500	Courtrai	01/01/1900	31/12/9999
8501	Bissegem	01/01/1900	31/12/9999
8501	Heule	01/01/1900	31/12/9999
8510	Bellegem	01/01/1900	31/12/9999
8510	Kooigem	01/01/1900	31/12/9999
8510	Marke (Kortrijk)	01/01/1900	31/12/9999
8510	Rollegem	01/01/1900	31/12/9999
8511	Aalbeke	01/01/1900	31/12/9999
8520	Kuurne	01/01/1900	31/12/9999
8530	Harelbeke	01/01/1900	31/12/9999
8531	Bavikhove	01/01/1900	31/12/9999
8531	Hulste	01/01/1900	31/12/9999
8540	Deerlijk	01/01/1900	31/12/9999
8550	Zwevegem	01/01/1900	31/12/9999
8551	Heestert	01/01/1900	31/12/9999
8552	Moen	01/01/1900	31/12/9999
8553	Otegem	01/01/1900	31/12/9999
8554	Sint-Denijs	01/01/1900	31/12/9999
8560	Gullegem	01/01/1900	31/12/9999
8560	Moorsele	01/01/1900	31/12/9999
8560	Wevelgem	01/01/1900	31/12/9999
8570	Anzegem	01/01/1900	31/12/9999
8570	Gijzelbrechtegem	01/01/1900	31/12/9999
8570	Ingooigem	01/01/1900	31/12/9999
8570	Vichte	01/01/1900	31/12/9999
8572	Kaster	01/01/1900	31/12/9999
8573	Tiegem	01/01/1900	31/12/9999
8580	Avelgem	01/01/1900	31/12/9999
8581	Kerkhove	01/01/1900	31/12/9999
8581	Waarmaarde	01/01/1900	31/12/9999
8582	Outrijve	01/01/1900	31/12/9999
8583	Bossuit	01/01/1900	31/12/9999
8587	Espierres	01/01/1900	31/12/9999
8587	Espierres-Helchin	01/01/1900	31/12/9999
8587	Helchin	01/01/1900	31/12/9999
8600	Beerst	01/01/1900	31/12/9999
8600	Dixmude	01/01/1900	31/12/9999
8600	Driekapellen	01/01/1900	31/12/9999
8600	Esen	01/01/1900	31/12/9999
8600	Kaaskerke	01/01/1900	31/12/9999
8600	Keiem	01/01/1900	31/12/9999
8600	Lampernisse	01/01/1900	31/12/9999
8600	Leke	01/01/1900	31/12/9999
8600	Nieuwkapelle	01/01/1900	31/12/9999
8600	Oostkerke (Diksmuide)	01/01/1900	31/12/9999
8600	Oudekapelle	01/01/1900	31/12/9999
8600	Pervijze	01/01/1900	31/12/9999
8600	Sint-Jacobs-Kapelle	01/01/1900	31/12/9999
8600	Stuivekenskerke	01/01/1900	31/12/9999
8600	Vladslo	01/01/1900	31/12/9999

Code Postal	Commune	Date de début de validité	Date de fin de validité
8600	Woumen	01/01/1900	31/12/9999
8610	Handzame	01/01/1900	31/12/9999
8610	Kortemark	01/01/1900	31/12/9999
8610	Werken	01/01/1900	31/12/9999
8610	Zarren	01/01/1900	31/12/9999
8610	Zarren-Werken	01/01/1900	31/12/9999
8620	Nieuport	01/01/1900	31/12/9999
8620	Ramskapelle (Nieuwpoort)	01/01/1900	31/12/9999
8620	Sint-Joris (Nieuwpoort)	01/01/1900	31/12/9999
8630	Avekapelle	01/01/1900	31/12/9999
8630	Beauvoorde	01/01/1900	31/12/9999
8630	Booitshoeke	01/01/1900	31/12/9999
8630	Bulskamp	01/01/1900	31/12/9999
8630	De Moeren	01/01/1900	31/12/9999
8630	Eggewaartskapelle	01/01/1900	31/12/9999
8630	Furnes	01/01/1900	31/12/9999
8630	Houtem (W.-Vl.)	01/01/1900	31/12/9999
8630	Steenkerke (W.-Vl.)	01/01/1900	31/12/9999
8630	Vinkem	01/01/1900	31/12/9999
8630	Wulveringem	01/01/1900	31/12/9999
8630	Zoutenaie	01/01/1900	31/12/9999
8640	Oostvleteren	01/01/1900	31/12/9999
8640	Vleteren	01/01/1900	31/12/9999
8640	Westvleteren	01/01/1900	31/12/9999
8640	Woesten	01/01/1900	31/12/9999
8647	Lo	01/01/1900	31/12/9999
8647	Lo-Reninge	01/01/1900	31/12/9999
8647	Noordschote	01/01/1900	31/12/9999
8647	Pollinkhove	01/01/1900	31/12/9999
8647	Reninge	01/01/1900	31/12/9999
8650	Houthulst	01/01/1900	31/12/9999
8650	Klerken	01/01/1900	31/12/9999
8650	Merkem	01/01/1900	31/12/9999
8660	Adinkerke	01/01/1900	31/12/9999
8660	La Panne	01/01/1900	31/12/9999
8670	Koksijde	01/01/1900	31/12/9999
8670	Oostduinkerke	01/01/1900	31/12/9999
8670	Wulpen	01/01/1900	31/12/9999
8680	Bovekerke	01/01/1900	31/12/9999
8680	Koekelare	01/01/1900	31/12/9999
8680	Zande	01/01/1900	31/12/9999
8690	Alveringem	01/01/1900	31/12/9999
8690	Hoogstade	01/01/1900	31/12/9999
8690	Oeren	01/01/1900	31/12/9999
8690	Sint-Rijkers	01/01/1900	31/12/9999
8691	Beveren-aan-den-Ijzer	01/01/1900	31/12/9999
8691	Gijverinkhove	01/01/1900	31/12/9999
8691	Izenberge	01/01/1900	31/12/9999
8691	Leisele	01/01/1900	31/12/9999
8691	Stavele	01/01/1900	31/12/9999
8700	Aarsele	01/01/1900	31/12/9999
8700	Kanegem	01/01/1900	31/12/9999
8700	Schuijerskapelle	01/01/1900	31/12/9999
8700	Tielt	01/01/1900	31/12/9999
8710	Ooigem	01/01/1900	31/12/9999
8710	Sint-Baafs-Vijve	01/01/1900	31/12/9999
8710	Wielsbeke	01/01/1900	31/12/9999
8720	Dentergem	01/01/1900	31/12/9999
8720	Markegem	01/01/1900	31/12/9999
8720	Oeselgem	01/01/1900	31/12/9999
8720	Wakken	01/01/1900	31/12/9999
8730	Beernem	01/01/1900	31/12/9999
8730	Oedelem	01/01/1900	31/12/9999
8730	Sint-Joris (Beernem)	01/01/1900	31/12/9999

Code Postal	Commune	Date de début de validité	Date de fin de validité
8740	Egem	01/01/1900	31/12/9999
8740	Pittem	01/01/1900	31/12/9999
8750	Wingene	01/01/1900	31/12/9999
8750	Zwevezele	01/01/1900	31/12/9999
8755	Ruiselede	01/01/1900	31/12/9999
8760	Meulebeke	01/01/1900	31/12/9999
8770	Ingelmunster	01/01/1900	31/12/9999
8780	Oostrozebeke	01/01/1900	31/12/9999
8790	Waregem	01/01/1900	31/12/9999
8791	Beveren (Leie)	01/01/1900	31/12/9999
8792	Desselgem	01/01/1900	31/12/9999
8793	Sint-Eloois-Vijve	01/01/1900	31/12/9999
8800	Beveren (Roeselare)	01/01/1900	31/12/9999
8800	Oekene	01/01/1900	31/12/9999
8800	Roulers	01/01/1900	31/12/9999
8800	Rumbeke	01/01/1900	31/12/9999
8810	Lichtervelde	01/01/1900	31/12/9999
8820	Torhout	01/01/1900	31/12/9999
8830	Gits	01/01/1900	31/12/9999
8830	Hooglede	01/01/1900	31/12/9999
8840	Oostnieuwkerke	01/01/1900	31/12/9999
8840	Staden	01/01/1900	31/12/9999
8840	Westrozebeke	01/01/1900	31/12/9999
8850	Ardoois	01/01/1900	31/12/9999
8851	Koolskamp	01/01/1900	31/12/9999
8860	Lendeledede	01/01/1900	31/12/9999
8870	Emelgem	01/01/1900	31/12/9999
8870	Izegem	01/01/1900	31/12/9999
8870	Kachtem	01/01/1900	31/12/9999
8880	Ledegem	01/01/1900	31/12/9999
8880	Rollegem-Kapelle	01/01/1900	31/12/9999
8880	Sint-Eloois-Winkel	01/01/1900	31/12/9999
8890	Dadizele	01/01/1900	31/12/9999
8890	Moorslede	01/01/1900	31/12/9999
8900	Brielen	01/01/1900	31/12/9999
8900	Dikkebus	01/01/1900	31/12/9999
8900	Sint-Jan	01/01/1900	31/12/9999
8900	Ypres	01/01/1900	31/12/9999
8902	Hollebeke	01/01/1900	31/12/9999
8902	Voormezele	01/01/1900	31/12/9999
8902	Zillebeke	01/01/1900	31/12/9999
8904	Boezinge	01/01/1900	31/12/9999
8904	Zuidschote	01/01/1900	31/12/9999
8906	Elverdinge	01/01/1900	31/12/9999
8908	Vlamertinge	01/01/1900	31/12/9999
8920	Bikschote	01/01/1900	31/12/9999
8920	Langemark	01/01/1900	31/12/9999
8920	Langemark-Poelkapelle	01/01/1900	31/12/9999
8920	Poelkapelle	01/01/1900	31/12/9999
8930	Lauwe	01/01/1900	31/12/9999
8930	Menin	01/01/1900	31/12/9999
8930	Rekkem	01/01/1900	31/12/9999
8940	Geluwe	01/01/1900	31/12/9999
8940	Wervik	01/01/1900	31/12/9999
8950	Heuvelland	01/01/1900	31/12/9999
8950	Nieuwkerke	01/01/1900	31/12/9999
8951	Dranouter	01/01/1900	31/12/9999
8952	Wulvergem	01/01/1900	31/12/9999
8953	Wijtschate	01/01/1900	31/12/9999
8954	Westouter	01/01/1900	31/12/9999
8956	Kemmel	01/01/1900	31/12/9999
8957	Messines	01/01/1900	31/12/9999
8958	Loker	01/01/1900	31/12/9999
8970	Poperinge	01/01/1900	31/12/9999

Code Postal	Commune	Date de début de validité	Date de fin de validité
8970	Reningelst	01/01/1900	31/12/9999
8972	Krombeke	01/01/1900	31/12/9999
8972	Proven	01/01/1900	31/12/9999
8972	Roesbrugge-Haringe	01/01/1900	31/12/9999
8978	Watou	01/01/1900	31/12/9999
8980	Beselare	01/01/1900	31/12/9999
8980	Geluveld	01/01/1900	31/12/9999
8980	Passendale	01/01/1900	31/12/9999
8980	Zandvoorde (Zonnebeke)	01/01/1900	31/12/9999
8980	Zonnebeke	01/01/1900	31/12/9999
9000	Gand	01/01/1900	31/12/9999
9030	Mariakerke (Gent)	01/01/1900	31/12/9999
9031	Drongen	01/01/1900	31/12/9999
9032	Wondelgem	01/01/1900	31/12/9999
9040	Sint-Amandsberg (Gent)	01/01/1900	31/12/9999
9041	Oostakker	01/01/1900	31/12/9999
9042	Desteldonk	01/01/1900	31/12/9999
9042	Mendonk	01/01/1900	31/12/9999
9042	Sint-Kruis-Winkel	01/01/1900	31/12/9999
9050	Gentbrugge	01/01/1900	31/12/9999
9050	Ledeberg (Gent)	01/01/1900	31/12/9999
9051	Afsnee	01/01/1900	31/12/9999
9051	Sint-Denijs-Westrem	01/01/1900	31/12/9999
9052	Zwijnaarde	01/01/1900	31/12/9999
9060	Zelzate	01/01/1900	31/12/9999
9070	Destelbergen	01/01/1900	31/12/9999
9070	Heusden (O.-VI.)	01/01/1900	31/12/9999
9080	Beervelde	01/01/1900	31/12/9999
9080	Lochristi	01/01/1900	31/12/9999
9080	Zaffelare	01/01/1900	31/12/9999
9080	Zeveneken	01/01/1900	31/12/9999
9090	Gontrode	01/01/1900	31/12/9999
9090	Melle	01/01/1900	31/12/9999
9100	Nieuwkerken-Waas	01/01/1900	31/12/9999
9100	Saint-Nicolas	01/01/1900	31/12/9999
9111	Belsele (Sint-Niklaas)	01/01/1900	31/12/9999
9112	Sinaai-Waas	01/01/1900	31/12/9999
9120	Beveren-Waas	01/01/1900	31/12/9999
9120	Haasdonk	01/01/1900	31/12/9999
9120	Kallo (Beveren-Waas)	01/01/1900	31/12/9999
9120	Melsele	01/01/1900	31/12/9999
9120	Vrasene	01/01/1900	31/12/9999
9130	Doel	01/01/1900	31/12/9999
9130	Kallo (Kieldrecht)	01/01/1900	31/12/9999
9130	Kieldrecht (Beveren)	01/01/1900	31/12/9999
9130	Verrebroek	01/01/1900	31/12/9999
9140	Elversele	01/01/1900	31/12/9999
9140	Steendorp	01/01/1900	31/12/9999
9140	Tamise	01/01/1900	31/12/9999
9140	Tielrode	01/01/1900	31/12/9999
9150	Bazel	01/01/1900	31/12/9999
9150	Kruikebeke	01/01/1900	31/12/9999
9150	Rupelmonde	01/01/1900	31/12/9999
9160	Daknam	01/01/1900	31/12/9999
9160	Eksaarde	01/01/1900	31/12/9999
9160	Lokeren	01/01/1900	31/12/9999
9170	De Klinge	01/01/1900	31/12/9999
9170	Meerdonk	01/01/1900	31/12/9999
9170	Sint-Gillis-Waas	01/01/1900	31/12/9999
9170	Sint-Pauwels	01/01/1900	31/12/9999
9180	Moerbeke-Waas	01/01/1900	31/12/9999
9185	Wachtebeke	01/01/1900	31/12/9999
9190	Kemzeke	01/01/1900	31/12/9999
9190	Stekene	01/01/1900	31/12/9999

Code Postal	Commune	Date de début de validité	Date de fin de validité
9200	Appels	01/01/1900	31/12/9999
9200	Baasrode	01/01/1900	31/12/9999
9200	Grembergen	01/01/1900	31/12/9999
9200	Mespelare	01/01/1900	31/12/9999
9200	Oudegem	01/01/1900	31/12/9999
9200	Schoonaarde	01/01/1900	31/12/9999
9200	Sint-Gillis-bij-Dendermonde	01/01/1900	31/12/9999
9200	Termonde	01/01/1900	31/12/9999
9220	Hamme (O.-VL.)	01/01/1900	31/12/9999
9220	Moerzeke	01/01/1900	31/12/9999
9230	Massemen	01/01/1900	31/12/9999
9230	Westrem	01/01/1900	31/12/9999
9230	Wetteren	01/01/1900	31/12/9999
9240	Zele	01/01/1900	31/12/9999
9250	Waasmunster	01/01/1900	31/12/9999
9255	Buggenhout	01/01/1900	31/12/9999
9255	Opdorp	01/01/1900	31/12/9999
9260	Schellebelle	01/01/1900	31/12/9999
9260	Serskamp	01/01/1900	31/12/9999
9260	Wichelen	01/01/1900	31/12/9999
9270	Kalken	01/01/1900	31/12/9999
9270	Laarne	01/01/1900	31/12/9999
9280	Denderbelle	01/01/1900	31/12/9999
9280	Lebbeke	01/01/1900	31/12/9999
9280	Wieze	01/01/1900	31/12/9999
9290	Berlare	01/01/1900	31/12/9999
9290	Overmere	01/01/1900	31/12/9999
9290	Uitbergen	01/01/1900	31/12/9999
9300	Alost	01/01/1900	31/12/9999
9308	Gijzegem	01/01/1900	31/12/9999
9308	Hofstade (O.-VL.)	01/01/1900	31/12/9999
9310	Baardegem	01/01/1900	31/12/9999
9310	Herdersem	01/01/1900	31/12/9999
9310	Meldert (O.-VL.)	01/01/1900	31/12/9999
9310	Moorsel	01/01/1900	31/12/9999
9320	Erembodegem (Aalst)	01/01/1900	31/12/9999
9320	Nieuwerkerken (Aalst)	01/01/1900	31/12/9999
9340	Impe	01/01/1900	31/12/9999
9340	Lede	01/01/1900	31/12/9999
9340	Oordegem	01/01/1900	31/12/9999
9340	Smetlede	01/01/1900	31/12/9999
9340	Wanzele	01/01/1900	31/12/9999
9400	Appelterre-Eichem	01/01/1900	31/12/9999
9400	Denderwindeke	01/01/1900	31/12/9999
9400	Lieveringhe	01/01/1900	31/12/9999
9400	Nederhasselt	01/01/1900	31/12/9999
9400	Ninove	01/01/1900	31/12/9999
9400	Okegem	01/01/1900	31/12/9999
9400	Voorde	01/01/1900	31/12/9999
9401	Pollare	01/01/1900	31/12/9999
9402	Meerbeke	01/01/1900	31/12/9999
9403	Neigem	01/01/1900	31/12/9999
9404	Aspelare	01/01/1900	31/12/9999
9406	Outer	01/01/1900	31/12/9999
9420	Aaigem	01/01/1900	31/12/9999
9420	Bambrugge	01/01/1900	31/12/9999
9420	Burst	01/01/1900	31/12/9999
9420	Erondegem	01/01/1900	31/12/9999
9420	Erpe	01/01/1900	31/12/9999
9420	Erpe-Mere	01/01/1900	31/12/9999
9420	Mere	01/01/1900	31/12/9999
9420	Ottergem	01/01/1900	31/12/9999
9420	Vlekkem	01/01/1900	31/12/9999
9450	Denderhoutem	01/01/1900	31/12/9999

Code Postal	Commune	Date de début de validité	Date de fin de validité
9450	Haaltert	01/01/1900	31/12/9999
9450	Heldergem	01/01/1900	31/12/9999
9451	Kerksken	01/01/1900	31/12/9999
9470	Denderleeuw	01/01/1900	31/12/9999
9472	Iddergem	01/01/1900	31/12/9999
9473	Welle	01/01/1900	31/12/9999
9500	Goferdinge	01/01/1900	31/12/9999
9500	Grammont	01/01/1900	31/12/9999
9500	Moerbeke	01/01/1900	31/12/9999
9500	Nederboelare	01/01/1900	31/12/9999
9500	Onkerzele	01/01/1900	31/12/9999
9500	Ophasselt	01/01/1900	31/12/9999
9500	Overboelare	01/01/1900	31/12/9999
9500	Viane	01/01/1900	31/12/9999
9500	Zarlardinge	01/01/1900	31/12/9999
9506	Grimminge	01/01/1900	31/12/9999
9506	Idegem	01/01/1900	31/12/9999
9506	Nieuwenhove	01/01/1900	31/12/9999
9506	Schendelbeke	01/01/1900	31/12/9999
9506	Smeerebbe-Vloerzegem	01/01/1900	31/12/9999
9506	Waarbeke	01/01/1900	31/12/9999
9506	Zandbergen	01/01/1900	31/12/9999
9520	Bavegem	01/01/1900	31/12/9999
9520	Sint-Lievens-Houtem	01/01/1900	31/12/9999
9520	Vlierzele	01/01/1900	31/12/9999
9520	Zonnegem	01/01/1900	31/12/9999
9521	Letterhoutem	01/01/1900	31/12/9999
9550	Herzele	01/01/1900	31/12/9999
9550	Hillegem	01/01/1900	31/12/9999
9550	Sint-Antelinks	01/01/1900	31/12/9999
9550	Sint-Lievens-Esse	01/01/1900	31/12/9999
9550	Steenhuize-Wijnhuize	01/01/1900	31/12/9999
9550	Woubrechtgem	01/01/1900	31/12/9999
9551	Ressegem	01/01/1900	31/12/9999
9552	Borsbeke	01/01/1900	31/12/9999
9570	Deftinge	01/01/1900	31/12/9999
9570	Lierde	01/01/1900	31/12/9999
9570	Sint-Maria-Lierde	01/01/1900	31/12/9999
9571	Hemelveerdegem	01/01/1900	31/12/9999
9572	Sint-Martens-Lierde	01/01/1900	31/12/9999
9600	Renaix	01/01/1900	31/12/9999
9620	Elene	01/01/1900	31/12/9999
9620	Erwetegem	01/01/1900	31/12/9999
9620	Godveerdegem	01/01/1900	31/12/9999
9620	Grottenberge	01/01/1900	31/12/9999
9620	Leeuwergem	01/01/1900	31/12/9999
9620	Oombergen (Zottegem)	01/01/1900	31/12/9999
9620	Sint-Goriks-Oudenhove	01/01/1900	31/12/9999
9620	Sint-Maria-Oudenhove (Zott.)	01/01/1900	31/12/9999
9620	Strippen	01/01/1900	31/12/9999
9620	Velzeke-Ruddershove	01/01/1900	31/12/9999
9620	Zottegem	01/01/1900	31/12/9999
9630	Beerlegem	01/01/1900	31/12/9999
9630	Dikkele	01/01/1900	31/12/9999
9630	Hundelgem	01/01/1900	31/12/9999
9630	Meilegem	01/01/1900	31/12/9999
9630	Munkzwalm	01/01/1900	31/12/9999
9630	Paulatem	01/01/1900	31/12/9999
9630	Roborst	01/01/1900	31/12/9999
9630	Rozebeke	01/01/1900	31/12/9999
9630	Sint-Blasius-Boekel	01/01/1900	31/12/9999
9630	Sint-Denijs-Boekel	01/01/1900	31/12/9999
9630	Sint-Maria-Latem	01/01/1900	31/12/9999
9630	Zwalm	01/01/1900	31/12/9999



Code Postal	Commune	Date de début de validité	Date de fin de validité
9636	Nederzwalm-Hermelgem	01/01/1900	31/12/9999
9660	Brakel	01/01/1900	31/12/9999
9660	Elst	01/01/1900	31/12/9999
9660	Everbeek	01/01/1900	31/12/9999
9660	Michelbeke	01/01/1900	31/12/9999
9660	Nederbrakel	01/01/1900	31/12/9999
9660	Opbrakel	01/01/1900	31/12/9999
9660	Sint-Maria-Oudenhove (Brak.)	01/01/1900	31/12/9999
9660	Zegelsem	01/01/1900	31/12/9999
9661	Parike	01/01/1900	31/12/9999
9667	Horebeke	01/01/1900	31/12/9999
9667	Sint-Kornelis-Horebeke	01/01/1900	31/12/9999
9667	Sint-Maria-Horebeke	01/01/1900	31/12/9999
9680	Etikhove	01/01/1900	31/12/9999
9680	Maarke-Kerkem	01/01/1900	31/12/9999
9680	Maarkedal	01/01/1900	31/12/9999
9681	Nukerke	01/01/1900	31/12/9999
9688	Schorisse	01/01/1900	31/12/9999
9690	Berchem (O.-Vl.)	01/01/1900	31/12/9999
9690	Kluisbergen	01/01/1900	31/12/9999
9690	Kwaremont	01/01/1900	31/12/9999
9690	Ruien	01/01/1900	31/12/9999
9690	Zulzeke	01/01/1900	31/12/9999
9700	Audenarde	01/01/1900	31/12/9999
9700	Bevere	01/01/1900	31/12/9999
9700	Edelare	01/01/1900	31/12/9999
9700	Eine	01/01/1900	31/12/9999
9700	Ename	01/01/1900	31/12/9999
9700	Heurne	01/01/1900	31/12/9999
9700	Leupegem	01/01/1900	31/12/9999
9700	Mater	01/01/1900	31/12/9999
9700	Melden	01/01/1900	31/12/9999
9700	Mullem	01/01/1900	31/12/9999
9700	Nederename	01/01/1900	31/12/9999
9700	Volkegem	01/01/1900	31/12/9999
9700	Welden	01/01/1900	31/12/9999
9750	Huise	01/01/1900	31/12/9999
9750	Ouwegem	01/01/1900	31/12/9999
9750	Zingem	01/01/1900	31/12/9999
9770	Kruishoutem	01/01/1900	31/12/9999
9771	Nokere	01/01/1900	31/12/9999
9772	Wannegem-Lede	01/01/1900	31/12/9999
9790	Elsegem	01/01/1900	31/12/9999
9790	Moregem	01/01/1900	31/12/9999
9790	Ooike (Wortegem-Petegem)	01/01/1900	31/12/9999
9790	Petegem-aan-de-Schelde	01/01/1900	31/12/9999
9790	Wortegem	01/01/1900	31/12/9999
9790	Wortegem-Petegem	01/01/1900	31/12/9999
9800	Astene	01/01/1900	31/12/9999
9800	Bachte-Maria-Leerne	01/01/1900	31/12/9999
9800	Deinze	01/01/1900	31/12/9999
9800	Gottem	01/01/1900	31/12/9999
9800	Grammene	01/01/1900	31/12/9999
9800	Meigem	01/01/1900	31/12/9999
9800	Petegem-aan-de-Leie	01/01/1900	31/12/9999
9800	Sint-Martens-Leerne	01/01/1900	31/12/9999
9800	Vinkt	01/01/1900	31/12/9999
9800	Wontergem	01/01/1900	31/12/9999
9800	Zeveren	01/01/1900	31/12/9999
9810	Eke	01/01/1900	31/12/9999
9810	Nazareth	01/01/1900	31/12/9999
9820	Bottelare	01/01/1900	31/12/9999
9820	Lemberge	01/01/1900	31/12/9999
9820	Melsen	01/01/1900	31/12/9999

Code Postal	Commune	Date de début de validité	Date de fin de validité
9820	Merelbeke	01/01/1900	31/12/9999
9820	Munte	01/01/1900	31/12/9999
9820	Schelderode	01/01/1900	31/12/9999
9830	Sint-Martens-Latem	01/01/1900	31/12/9999
9831	Deurle	01/01/1900	31/12/9999
9840	De Pinte	01/01/1900	31/12/9999
9840	Zevegem	01/01/1900	31/12/9999
9850	Hansbeke	01/01/1900	31/12/9999
9850	Landegem	01/01/1900	31/12/9999
9850	Merendree	01/01/1900	31/12/9999
9850	Nevele	01/01/1900	31/12/9999
9850	Poesele	01/01/1900	31/12/9999
9850	Vosselare	01/01/1900	31/12/9999
9860	Balegem	01/01/1900	31/12/9999
9860	Gijzenzele	01/01/1900	31/12/9999
9860	Landskouter	01/01/1900	31/12/9999
9860	Moortsele	01/01/1900	31/12/9999
9860	Oosterzele	01/01/1900	31/12/9999
9860	Scheldewindeke	01/01/1900	31/12/9999
9870	Machelen (O.-Vl.)	01/01/1900	31/12/9999
9870	Olsene	01/01/1900	31/12/9999
9870	Zulte	01/01/1900	31/12/9999
9880	Aalter	01/01/1900	31/12/9999
9880	Lotenhulle	01/01/1900	31/12/9999
9880	Poeke	01/01/1900	31/12/9999
9881	Bellem	01/01/1900	31/12/9999
9890	Asper	01/01/1900	31/12/9999
9890	Baaigem	01/01/1900	31/12/9999
9890	Dikkelvenne	01/01/1900	31/12/9999
9890	Gavere	01/01/1900	31/12/9999
9890	Semmerzake	01/01/1900	31/12/9999
9890	Vurste	01/01/1900	31/12/9999
9900	Eeklo	01/01/1900	31/12/9999
9910	Knesselare	01/01/1900	31/12/9999
9910	Ursel	01/01/1900	31/12/9999
9920	Lovendegem	01/01/1900	31/12/9999
9921	Vinderhoute	01/01/1900	31/12/9999
9930	Zomergem	01/01/1900	31/12/9999
9931	Oostwinkel	01/01/1900	31/12/9999
9932	Ronsele	01/01/1900	31/12/9999
9940	Ertvelde	01/01/1900	31/12/9999
9940	Evergem	01/01/1900	31/12/9999
9940	Kluizen	01/01/1900	31/12/9999
9940	Sleidinge	01/01/1900	31/12/9999
9950	Waarschoot	01/01/1900	31/12/9999
9960	Assenede	01/01/1900	31/12/9999
9961	Boekhoute	01/01/1900	31/12/9999
9968	Bassevelde	01/01/1900	31/12/9999
9968	Oosteeklo	01/01/1900	31/12/9999
9970	Kaprijke	01/01/1900	31/12/9999
9971	Lembeke	01/01/1900	31/12/9999
9980	Sint-Laureins	01/01/1900	31/12/9999
9981	Sint-Margriete	01/01/1900	31/12/9999
9982	Sint-Jan-in-Eremo	01/01/1900	31/12/9999
9988	Waterland-Oudeman	01/01/1900	31/12/9999
9988	Watervliet	01/01/1900	31/12/9999
9990	Maldegem	01/01/1900	31/12/9999
9991	Adegem	01/01/1900	31/12/9999
9992	Middelburg	01/01/1900	31/12/9999

Date de publication:  
29/11/2007

Contenu de l'annexe: 



AN2007-2-Fr26.pdf



AN2007-2-Fr26.doc



AN2007-2Fr26.xls



AN2007-2-FR26.txt



AN2007-2-FR26.xml

Information intermédiaire:

Numéro	Libellé	Catégorie	Date de début de validité	Date de fin de validité
100	Commission paritaire auxiliaire pour ouvriers (non constituées, étant donné que le président, le vice-président et les membres n'ont pas été nommés)	Organes paritaires compétents pour les travailleurs dont l'occupation est de caractère principalement manuel et leurs employeurs	01/01/1900	01/01/9999
101	Commission nationale mixte des mines	Organes paritaires compétents pour les travailleurs dont l'occupation est de caractère principalement manuel et leurs employeurs	01/01/1900	01/01/9999
102	Commission paritaire de l'industrie des carrières	Organes paritaires compétents pour les travailleurs dont l'occupation est de caractère principalement manuel et leurs employeurs	01/01/1900	01/01/9999
102.01	Sous-commission paritaire de l'industrie des carrières de petit granit et de calcaire à tailler de la province de Hainaut	Organes paritaires compétents pour les travailleurs dont l'occupation est de caractère principalement manuel et leurs employeurs	01/01/1900	01/01/9999
102.02	Sous-commission paritaire de l'industrie des carrières de petit granit et de calcaire à tailler des provinces de Liège et de Namur	Organes paritaires compétents pour les travailleurs dont l'occupation est de caractère principalement manuel et leurs employeurs	01/01/1900	01/01/9999
102.03	Sous-commission paritaire des carrières de porphyre de la province de Hainaut et des carrières de quartzite de la province du Brabant wallon	Organes paritaires compétents pour les travailleurs dont l'occupation est de caractère principalement manuel et leurs employeurs	01/01/1900	01/01/9999
102.04	Sous-commission paritaire de l'industrie des carrières de grès et de quartzite de tout le territoire du Royaume, à l'exception des carrières de quartzite de la province du Brabant wallon	Organes paritaires compétents pour les travailleurs dont l'occupation est de caractère principalement manuel et leurs employeurs	01/01/1900	01/01/9999
102.05	Sous-commission paritaire de l'industrie des carrières de kaolin et de sable exploitées à ciel ouvert dans les provinces du Brabant wallon, de Hainaut, de Liège, de Luxembourg et de Namur	Organes paritaires compétents pour les travailleurs dont l'occupation est de caractère principalement manuel et leurs employeurs	01/01/1900	01/01/9999
102.06	Sous-commission paritaire de l'industrie des carrières de gravier et de sable exploitées à ciel ouvert dans les provinces d'Anvers, de Flandre occidentale, de Flandre orientale, de Limbourg et du Brabant flamand	Organes paritaires compétents pour les travailleurs dont l'occupation est de caractère principalement manuel et leurs employeurs	01/01/1900	01/01/9999
102.07	Sous-commission paritaire de l'industrie des carrières, cimenteries et fours à chaux de l'arrondissement administratif de Tournai	Organes paritaires compétents pour les travailleurs dont l'occupation est de caractère principalement manuel et leurs employeurs	01/01/1900	01/01/9999
102.08	Sous-commission paritaire de l'industrie des carrières et scieries de marbres de tout le territoire du Royaume	Organes paritaires compétents pour les travailleurs dont l'occupation est de caractère principalement manuel et leurs employeurs	01/01/1900	01/01/9999

Numéro	Libellé	Catégorie	Date de début de validité	Date de fin de validité
102.09	Sous-commission paritaire de l'industrie des carrières de calcaire non taillé et des fours à chaux, des carrières de dolomies et des fours à dolomies de tout le territoire du Royaume	Organes paritaires compétents pour les travailleurs dont l'occupation est de caractère principalement manuel et leurs employeurs	01/01/1900	01/01/9999
102.10	Sous-commission paritaire de l'industrie de la récupération de terrils (non constituées, étant donné que le président, le vice-président et les membres n'ont pas été nommés)	Organes paritaires compétents pour les travailleurs dont l'occupation est de caractère principalement manuel et leurs employeurs	01/01/1900	01/01/9999
102.11	Sous-commission paritaire de l'industrie des ardoisières, des carrières de coticules et pierres à rasoir des provinces du Brabant wallon, de Hainaut, de Liège, de Luxembourg et de Namur	Organes paritaires compétents pour les travailleurs dont l'occupation est de caractère principalement manuel et leurs employeurs	01/01/1900	01/01/9999
104	Commission paritaire de l'industrie sidérurgique	Organes paritaires compétents pour les travailleurs dont l'occupation est de caractère principalement manuel et leurs employeurs	01/01/1900	01/01/9999
105	Commission paritaire des métaux non-ferreux	Organes paritaires compétents pour les travailleurs dont l'occupation est de caractère principalement manuel et leurs employeurs	01/01/1900	01/01/9999
106	Commission paritaire des industries du ciment	Organes paritaires compétents pour les travailleurs dont l'occupation est de caractère principalement manuel et leurs employeurs	01/01/1900	01/01/9999
106.01	Sous-commission paritaire pour les fabriques de ciment	Organes paritaires compétents pour les travailleurs dont l'occupation est de caractère principalement manuel et leurs employeurs	01/01/1900	01/01/9999
106.02	Sous-commission paritaire de l'industrie du béton	Organes paritaires compétents pour les travailleurs dont l'occupation est de caractère principalement manuel et leurs employeurs	01/01/1900	01/01/9999
106.03	Sous-commission paritaire pour le fibrociment	Organes paritaires compétents pour les travailleurs dont l'occupation est de caractère principalement manuel et leurs employeurs	01/01/1900	01/01/9999
107	Commission paritaire des maîtres-tailleurs, des tailleuses et couturières	Organes paritaires compétents pour les travailleurs dont l'occupation est de caractère principalement manuel et leurs employeurs	01/01/1900	01/01/9999
109	Commission paritaire de l'industrie de l'habillement et de la confection	Organes paritaires compétents pour les travailleurs dont l'occupation est de caractère principalement manuel et leurs employeurs	01/01/1900	01/01/9999
110	Commission paritaire pour l'entretien du textile	Organes paritaires compétents pour les travailleurs dont	01/01/1900	01/01/9999

Numéro	Libellé	Catégorie	Date de début de validité	Date de fin de validité
		l'occupation est de caractère principalement manuel et leurs employeurs		
111	Commission paritaire des constructions métallique, mécanique et électrique	Organes paritaires compétents pour les travailleurs dont l'occupation est de caractère principalement manuel et leurs employeurs	01/01/1900	01/01/9999
112	Commission paritaire des entreprises de garage	Organes paritaires compétents pour les travailleurs dont l'occupation est de caractère principalement manuel et leurs employeurs	01/01/1900	01/01/9999
113	Commission paritaire de l'industrie céramique	Organes paritaires compétents pour les travailleurs dont l'occupation est de caractère principalement manuel et leurs employeurs	01/01/1900	01/01/9999
113.01	Sous-commission paritaire de l'industrie de la faïence et de la porcelaine, des articles sanitaires et des abrasifs et des poteries céramiques	Organes paritaires compétents pour les travailleurs dont l'occupation est de caractère principalement manuel et leurs employeurs	01/01/1900	01/01/9999
113.02	Sous-commission paritaire des entreprises de carreaux céramiques de revêtement et de pavement	Organes paritaires compétents pour les travailleurs dont l'occupation est de caractère principalement manuel et leurs employeurs	01/01/1900	01/01/9999
113.03	Sous-commission paritaire des produits réfractaires	Organes paritaires compétents pour les travailleurs dont l'occupation est de caractère principalement manuel et leurs employeurs	01/01/1900	01/01/9999
113.04	Sous-commission paritaire des tuileries	Organes paritaires compétents pour les travailleurs dont l'occupation est de caractère principalement manuel et leurs employeurs	01/01/1900	01/01/9999
114	Commission paritaire de l'industrie des briques	Organes paritaires compétents pour les travailleurs dont l'occupation est de caractère principalement manuel et leurs employeurs	01/01/1900	01/01/9999
114.01	Sous-commission paritaire de l'industrie des briques des provinces de Flandre orientale et de Flandre occidentale	Organes paritaires compétents pour les travailleurs dont l'occupation est de caractère principalement manuel et leurs employeurs	01/01/1900	01/01/9999
114.02	Sous-commission paritaire de l'industrie des briques de la province d'Anvers	Organes paritaires compétents pour les travailleurs dont l'occupation est de caractère principalement manuel et leurs employeurs	01/01/1900	01/01/9999
114.03	Sous-commission paritaire de l'industrie des briques de la province de Limbourg et du Brabant flamand	Organes paritaires compétents pour les travailleurs dont l'occupation est de caractère principalement manuel et leurs employeurs	01/01/1900	01/01/9999
114.04	Sous-commission paritaire de l'industrie des briques des	Organes paritaires compétents pour les travailleurs dont	01/01/1900	01/01/9999

Numéro	Libellé	Catégorie	Date de début de validité	Date de fin de validité
	provinces de Liège, de Luxembourg, de Namur et de Hainaut et du Brabant wallon	l'occupation est de caractère principalement manuel et leurs employeurs		
115	Commission paritaire de l'industrie verrière	Organes paritaires compétents pour les travailleurs dont l'occupation est de caractère principalement manuel et leurs employeurs	01/01/1900	01/01/9999
116	Commission paritaire de l'industrie chimique	Organes paritaires compétents pour les travailleurs dont l'occupation est de caractère principalement manuel et leurs employeurs	01/01/1900	01/01/9999
117	Commission paritaire de l'industrie et du commerce du pétrole	Organes paritaires compétents pour les travailleurs dont l'occupation est de caractère principalement manuel et leurs employeurs	01/01/1900	01/01/9999
118	Commission paritaire de l'industrie alimentaire	Organes paritaires compétents pour les travailleurs dont l'occupation est de caractère principalement manuel et leurs employeurs	01/01/1900	01/01/9999
119	Commission paritaire du commerce alimentaire	Organes paritaires compétents pour les travailleurs dont l'occupation est de caractère principalement manuel et leurs employeurs	01/01/1900	01/01/9999
120	Commission paritaire de l'industrie textile et de la bonneterie	Organes paritaires compétents pour les travailleurs dont l'occupation est de caractère principalement manuel et leurs employeurs	01/01/1900	01/01/9999
120.01	Sous-commission paritaire de l'industrie textile de l'arrondissement administratif de Verviers	Organes paritaires compétents pour les travailleurs dont l'occupation est de caractère principalement manuel et leurs employeurs	01/01/1900	01/01/9999
120.02	Sous-commission paritaire de la préparation du lin	Organes paritaires compétents pour les travailleurs dont l'occupation est de caractère principalement manuel et leurs employeurs	01/01/1900	01/01/9999
120.03	Sous-commission paritaire de la fabrication et du commerce de sacs en jute ou en matériaux de remplacement	Organes paritaires compétents pour les travailleurs dont l'occupation est de caractère principalement manuel et leurs employeurs	01/01/1900	01/01/9999
<b>121</b>	<b>Commission paritaire pour le nettoyage</b>	Organes paritaires compétents pour les travailleurs dont l'occupation est de caractère principalement manuel et leurs employeurs	01/01/1900	01/01/9999
124	Commission paritaire de la construction	Organes paritaires compétents pour les travailleurs dont l'occupation est de caractère principalement manuel et leurs employeurs	01/01/1900	01/01/9999
125	Commission paritaire de l'industrie du bois	Organes paritaires compétents pour les travailleurs dont	01/01/1900	01/01/9999

Numéro	Libellé	Catégorie	Date de début de validité	Date de fin de validité
		l'occupation est de caractère principalement manuel et leurs employeurs		
125.01	Sous-commission paritaire pour les exploitations forestières	Organes paritaires compétents pour les travailleurs dont l'occupation est de caractère principalement manuel et leurs employeurs	01/01/1900	01/01/9999
125.02	Sous-commission paritaire des scieries et industries connexes	Organes paritaires compétents pour les travailleurs dont l'occupation est de caractère principalement manuel et leurs employeurs	01/01/1900	01/01/9999
125.03	Sous-commission paritaire pour le commerce du bois	Organes paritaires compétents pour les travailleurs dont l'occupation est de caractère principalement manuel et leurs employeurs	01/01/1900	01/01/9999
126	Commission paritaire de l'ameublement et de l'industrie transformatrice du bois	Organes paritaires compétents pour les travailleurs dont l'occupation est de caractère principalement manuel et leurs employeurs	01/01/1900	01/01/9999
127	Commission paritaire pour le commerce de combustibles	Organes paritaires compétents pour les travailleurs dont l'occupation est de caractère principalement manuel et leurs employeurs	01/01/1900	01/01/9999
127.02	Sous-commission paritaire pour le commerce de combustibles de la Flandre orientale	Organes paritaires compétents pour les travailleurs dont l'occupation est de caractère principalement manuel et leurs employeurs	01/01/1900	01/01/9999
128	Commission paritaire de l'industrie des cuirs et peaux et des produits de remplacement	Organes paritaires compétents pour les travailleurs dont l'occupation est de caractère principalement manuel et leurs employeurs	01/01/1900	01/01/9999
128.01	Sous-commission paritaire de la tannerie et du commerce de cuirs et peaux bruts	Organes paritaires compétents pour les travailleurs dont l'occupation est de caractère principalement manuel et leurs employeurs	01/01/1900	01/01/9999
128.02	Sous-commission paritaire de l'industrie de la chaussure, des bottiers et des chausseurs	Organes paritaires compétents pour les travailleurs dont l'occupation est de caractère principalement manuel et leurs employeurs	01/01/1900	01/01/9999
128.03	Sous-commission paritaire de la maroquinerie et de la ganterie	Organes paritaires compétents pour les travailleurs dont l'occupation est de caractère principalement manuel et leurs employeurs	01/01/1900	01/01/9999
128.05	Sous-commission paritaire de la sellerie, de la fabrication de courroies et d'articles industriels en cuir	Organes paritaires compétents pour les travailleurs dont l'occupation est de caractère principalement manuel et leurs employeurs	01/01/1900	01/01/9999
128.06	Sous-commission paritaire pour les chaussures	Organes paritaires compétents pour les travailleurs dont	01/01/1900	01/01/9999



Numéro	Libellé	Catégorie	Date de début de validité	Date de fin de validité
	orthopédiques	l'occupation est de caractère principalement manuel et leurs employeurs		
129	Commission paritaire pour la production des pâtes, papiers et cartons	Organes paritaires compétents pour les travailleurs dont l'occupation est de caractère principalement manuel et leurs employeurs	01/01/1900	01/01/9999
130	Commission paritaire de l'imprimerie, des arts graphiques et des journaux	Organes paritaires compétents pour les travailleurs dont l'occupation est de caractère principalement manuel et leurs employeurs	01/01/1900	01/01/9999
132	Commission paritaire pour les entreprises de travaux techniques agricoles et horticoles	Organes paritaires compétents pour les travailleurs dont l'occupation est de caractère principalement manuel et leurs employeurs	01/01/1900	01/01/9999
133	Commission paritaire de l'industrie des tabacs	Organes paritaires compétents pour les travailleurs dont l'occupation est de caractère principalement manuel et leurs employeurs	01/01/1900	01/01/9999
136	Commission paritaire de la transformation du papier et du carton	Organes paritaires compétents pour les travailleurs dont l'occupation est de caractère principalement manuel et leurs employeurs	01/01/1900	01/01/9999
139	Commission paritaire de la batellerie	Organes paritaires compétents pour les travailleurs dont l'occupation est de caractère principalement manuel et leurs employeurs	01/01/1900	01/01/9999
139.01	Sous-commission paritaire pour le remorquage	Organes paritaires compétents pour les travailleurs dont l'occupation est de caractère principalement manuel et leurs employeurs	01/01/1900	31/03/2007
<b>140</b>	<b>Commission paritaire du transport et de la logistique</b>	Organes paritaires compétents pour les travailleurs dont l'occupation est de caractère principalement manuel et leurs employeurs	01/01/1900	01/01/9999
142	Commission paritaire pour les entreprises de valorisation de matières premières de récupération	Organes paritaires compétents pour les travailleurs dont l'occupation est de caractère principalement manuel et leurs employeurs	01/01/1900	01/01/9999
142.01	Sous-commission paritaire pour la récupération de métaux	Organes paritaires compétents pour les travailleurs dont l'occupation est de caractère principalement manuel et leurs employeurs	01/01/1900	01/01/9999
142.02	Sous-commission paritaire pour la récupération de chiffons	Organes paritaires compétents pour les travailleurs dont l'occupation est de caractère principalement manuel et leurs employeurs	01/01/1900	01/01/9999
142.03	Sous-commission paritaire pour la récupération du papier	Organes paritaires compétents pour les travailleurs dont	01/01/1900	01/01/9999

Numéro	Libellé	Catégorie	Date de début de validité	Date de fin de validité
		l'occupation est de caractère principalement manuel et leurs employeurs		
142.04	Sous-commission paritaire pour la récupération de produits divers	Organes paritaires compétents pour les travailleurs dont l'occupation est de caractère principalement manuel et leurs employeurs	01/01/1900	01/01/9999
143	Commission paritaire de la pêche maritime	Organes paritaires compétents pour les travailleurs dont l'occupation est de caractère principalement manuel et leurs employeurs	01/01/1900	01/01/9999
144	Commission paritaire de l'agriculture	Organes paritaires compétents pour les travailleurs dont l'occupation est de caractère principalement manuel et leurs employeurs	01/01/1900	01/01/9999
145	Commission paritaire pour les entreprises horticoles	Organes paritaires compétents pour les travailleurs dont l'occupation est de caractère principalement manuel et leurs employeurs	01/01/1900	01/01/9999
146	Commission paritaire pour les entreprises forestières	Organes paritaires compétents pour les travailleurs dont l'occupation est de caractère principalement manuel et leurs employeurs	01/01/1900	01/01/9999
147	Commission paritaire de l'armurerie à la main	Organes paritaires compétents pour les travailleurs dont l'occupation est de caractère principalement manuel et leurs employeurs	01/01/1900	01/01/9999
148	Commission paritaire de la fourrure et de la peau en poil	Organes paritaires compétents pour les travailleurs dont l'occupation est de caractère principalement manuel et leurs employeurs	01/01/1900	01/01/9999
148.01	Sous-commission paritaire de la couperie de poils	Organes paritaires compétents pour les travailleurs dont l'occupation est de caractère principalement manuel et leurs employeurs	01/01/1900	01/01/9999
148.03	Sous-commission paritaire de la fabrication industrielle et de la fabrication artisanale de fourrure	Organes paritaires compétents pour les travailleurs dont l'occupation est de caractère principalement manuel et leurs employeurs	01/01/1900	01/01/9999
148.05	Sous-commission paritaire pour les tanneries de peaux	Organes paritaires compétents pour les travailleurs dont l'occupation est de caractère principalement manuel et leurs employeurs	01/01/1900	01/01/9999
149	Commission paritaire des secteurs connexes aux constructions métallique, mécanique et électrique	Organes paritaires compétents pour les travailleurs dont l'occupation est de caractère principalement manuel et leurs employeurs	01/01/1900	01/01/9999
149.01	Sous-commission paritaire des électriciens : installation et	Organes paritaires compétents pour les travailleurs dont	01/01/1900	01/01/9999

Numéro	Libellé	Catégorie	Date de début de validité	Date de fin de validité
	distribution	l'occupation est de caractère principalement manuel et leurs employeurs		
149.02	Sous-commission paritaire pour la carrosserie	Organes paritaires compétents pour les travailleurs dont l'occupation est de caractère principalement manuel et leurs employeurs	01/01/1900	01/01/9999
149.03	Sous-commission paritaire pour les métaux précieux	Organes paritaires compétents pour les travailleurs dont l'occupation est de caractère principalement manuel et leurs employeurs	01/01/1900	01/01/9999
149.04	Sous-commission paritaire pour le commerce du métal	Organes paritaires compétents pour les travailleurs dont l'occupation est de caractère principalement manuel et leurs employeurs	01/01/1900	01/01/9999
150	Commission paritaire de la poterie ordinaire en terre commune	Organes paritaires compétents pour les travailleurs dont l'occupation est de caractère principalement manuel et leurs employeurs	01/01/1900	01/01/9999
152	Commission paritaire pour les institutions subsidiées de l'enseignement libre	Organes paritaires compétents pour les travailleurs dont l'occupation est de caractère principalement manuel et leurs employeurs	01/01/1900	01/01/9999
200	Commission paritaire auxiliaire pour employés (non constituées, étant donné que le président, le vice-président et les membres n'ont pas été nommés)	Organes paritaires compétents pour les travailleurs dont l'occupation est de caractère principalement intellectuel et leurs employeurs	01/01/1900	01/01/9999
201	Commission paritaire du commerce de détail indépendant	Organes paritaires compétents pour les travailleurs dont l'occupation est de caractère principalement intellectuel et leurs employeurs	01/01/1900	01/01/9999
202	Commission paritaire pour les employés du commerce de détail alimentaire	Organes paritaires compétents pour les travailleurs dont l'occupation est de caractère principalement intellectuel et leurs employeurs	01/01/1900	01/01/9999
202.01	Sous-commission paritaire pour les moyennes entreprises d'alimentation	Organes paritaires compétents pour les travailleurs dont l'occupation est de caractère principalement intellectuel et leurs employeurs	01/01/1900	01/01/9999
203	Commission paritaire pour employés des carrières de petit granit	Organes paritaires compétents pour les travailleurs dont l'occupation est de caractère principalement intellectuel et leurs employeurs	01/01/1900	01/01/9999
204	Commission paritaire pour employés des carrières de porphyre du canton de Lessines, de Bierghes-lez-Hal et de Quenast	Organes paritaires compétents pour les travailleurs dont l'occupation est de caractère principalement intellectuel et leurs employeurs	01/01/1900	01/01/9999
205	Commission paritaire pour employés des charbonnages	Organes paritaires compétents pour les travailleurs dont	01/01/1900	01/01/9999

Numéro	Libellé	Catégorie	Date de début de validité	Date de fin de validité
		l'occupation est de caractère principalement intellectuel et leurs employeurs		
207	Commission paritaire pour employés de l'industrie chimique	Organes paritaires compétents pour les travailleurs dont l'occupation est de caractère principalement intellectuel et leurs employeurs	01/01/1900	01/01/9999
209	Commission paritaire pour employés des fabrications métalliques	Organes paritaires compétents pour les travailleurs dont l'occupation est de caractère principalement intellectuel et leurs employeurs	01/01/1900	01/01/9999
210	Commission paritaire pour les employés de la sidérurgie	Organes paritaires compétents pour les travailleurs dont l'occupation est de caractère principalement intellectuel et leurs employeurs	01/01/1900	01/01/9999
211	Commission paritaire pour employés de l'industrie et du commerce du pétrole	Organes paritaires compétents pour les travailleurs dont l'occupation est de caractère principalement intellectuel et leurs employeurs	01/01/1900	01/01/9999
214	Commission paritaire pour employés de l'industrie textile et de la bonneterie	Organes paritaires compétents pour les travailleurs dont l'occupation est de caractère principalement intellectuel et leurs employeurs	01/01/1900	01/01/9999
215	Commission paritaire pour employés de l'industrie de l'habillement et de la confection	Organes paritaires compétents pour les travailleurs dont l'occupation est de caractère principalement intellectuel et leurs employeurs	01/01/1900	01/01/9999
216	Commission paritaire pour les employés occupés chez les notaires	Organes paritaires compétents pour les travailleurs dont l'occupation est de caractère principalement intellectuel et leurs employeurs	01/01/1900	01/01/9999
217	Commission paritaire pour les employés de casino	Organes paritaires compétents pour les travailleurs dont l'occupation est de caractère principalement intellectuel et leurs employeurs	01/01/1900	01/01/9999
218	Commission paritaire nationale auxiliaire pour employés (instituée conformément à l'arrêté-loi du 9 juin 1945 fixant le statut des commissions paritaires, Moniteur belge du 5 juillet 1945)	Organes paritaires compétents pour les travailleurs dont l'occupation est de caractère principalement intellectuel et leurs employeurs	01/01/1900	01/01/9999
219	Commission paritaire pour les organismes de contrôle agréés	Organes paritaires compétents pour les travailleurs dont l'occupation est de caractère principalement intellectuel et leurs employeurs	01/01/1900	01/01/9999
220	Commission paritaire pour les employés de l'industrie alimentaire	Organes paritaires compétents pour les travailleurs dont l'occupation est de caractère principalement intellectuel et leurs employeurs	01/01/1900	01/01/9999

Numéro	Libellé	Catégorie	Date de début de validité	Date de fin de validité
221	Commission paritaire des employés de l'industrie papetière	Organes paritaires compétents pour les travailleurs dont l'occupation est de caractère principalement intellectuel et leurs employeurs	01/01/1900	01/01/9999
222	Commission paritaire des employés de la transformation du papier et du carton	Organes paritaires compétents pour les travailleurs dont l'occupation est de caractère principalement intellectuel et leurs employeurs	01/01/1900	01/01/9999
223	Commission paritaire nationale des sports	Organes paritaires compétents pour les travailleurs dont l'occupation est de caractère principalement intellectuel et leurs employeurs	01/01/1900	01/01/9999
224	Commission paritaire pour les employés des métaux non-ferreux	Organes paritaires compétents pour les travailleurs dont l'occupation est de caractère principalement intellectuel et leurs employeurs	01/01/1900	01/01/9999
225	Commission paritaire pour les employés des institutions de l'enseignement libre subventionné	Organes paritaires compétents pour les travailleurs dont l'occupation est de caractère principalement intellectuel et leurs employeurs	01/01/1900	01/01/9999
<b>226</b>	<b>Commission paritaire pour les employés du commerce international, du transport et de la logistique</b>	Organes paritaires compétents pour les travailleurs dont l'occupation est de caractère principalement intellectuel et leurs employeurs	01/01/1900	01/01/9999
227	Commission paritaire pour le secteur audio-visuel	Organes paritaires compétents pour les travailleurs dont l'occupation est de caractère principalement intellectuel et leurs employeurs	01/01/1900	01/01/9999
301	Commission paritaire des ports	Organes paritaires compétents pour les travailleurs en général et leurs employeurs	01/01/1900	01/01/9999
301.01	Sous-commission paritaire pour le port d'Anvers, dénommée "Nationaal Paritair Comité der haven van Antwerpen"	Organes paritaires compétents pour les travailleurs en général et leurs employeurs	01/01/1900	01/01/9999
301.02	Sous-commission paritaire pour le port de Gand	Organes paritaires compétents pour les travailleurs en général et leurs employeurs	01/01/1900	01/01/9999
301.03	Sous-commission paritaire pour le port de Bruxelles et de Vilvorde	Organes paritaires compétents pour les travailleurs en général et leurs employeurs	01/01/1900	01/01/9999
301.04	Sous-commission paritaire pour les ports d'Ostende et de Nieuport	Organes paritaires compétents pour les travailleurs en général et leurs employeurs	01/01/1900	01/01/9999
301.05	Sous-commission paritaire pour le port de Zeebrugge - Bruges	Organes paritaires compétents pour les travailleurs en général et leurs employeurs	01/01/1900	01/01/9999
301.06	Sous-commission paritaire pour le port de Bruges	Organes paritaires compétents pour les travailleurs en général et leurs employeurs	01/01/1900	30/09/2006

Numéro	Libellé	Catégorie	Date de début de validité	Date de fin de validité
302	Commission paritaire de l'industrie hôtelière	Organes paritaires compétents pour les travailleurs en général et leurs employeurs	01/01/1900	01/01/9999
303	Commission paritaire de l'industrie cinématographique	Organes paritaires compétents pour les travailleurs en général et leurs employeurs	01/01/1900	01/01/9999
303.01	Sous-commission paritaire pour la production de films	Organes paritaires compétents pour les travailleurs en général et leurs employeurs	01/01/1900	01/01/9999
303.02	Sous-commission paritaire pour la distribution de films	Organes paritaires compétents pour les travailleurs en général et leurs employeurs	01/01/1900	01/01/9999
303.03	Sous-commission paritaire pour l'exploitation de salles de cinéma	Organes paritaires compétents pour les travailleurs en général et leurs employeurs	01/01/1900	01/01/9999
303.04	Sous-commission paritaire pour les industries techniques du film	Organes paritaires compétents pour les travailleurs en général et leurs employeurs	01/01/1900	01/01/9999
304	Commission paritaire du spectacle	Organes paritaires compétents pour les travailleurs en général et leurs employeurs	01/01/1900	01/01/9999
305	Commission paritaire des services de santé (Abrogées par l'arrêté royal du 9 mars 2003 instituant certaines commissions paritaires et fixant leur dénomination et leur compétence, mais continuent à exister, en ce qui concerne les travailleurs et les employeurs qui relevaient de leur compétence, jusqu'à la date de l'installation des commissions paritaires n° 330, 331 et 332)	Organes paritaires compétents pour les travailleurs en général et leurs employeurs	01/01/1900	01/01/9999
305.01	Sous-commission paritaire pour les hôpitaux privés (Abrogées par l'arrêté royal du 9 mars 2003 instituant certaines commissions paritaires et fixant leur dénomination et leur compétence, mais continuent à exister, en ce qui concerne les travailleurs et les employeurs qui relevaient de leur compétence, jusqu'à la date de l'installation des commissions paritaires n° 330, 331 et 332)	Organes paritaires compétents pour les travailleurs en général et leurs employeurs	01/01/1900	01/01/9999
305.02	Sous-commission paritaire pour les établissements et les services de santé (Abrogées par l'arrêté royal du 9 mars 2003 instituant certaines commissions paritaires et fixant leur dénomination et leur compétence, mais continuent à exister, en ce qui concerne les travailleurs et les employeurs qui relevaient de leur compétence, jusqu'à la date de l'installation des commissions paritaires n° 330, 331 et 332)	Organes paritaires compétents pour les travailleurs en général et leurs employeurs	01/01/1900	01/01/9999
305.02.01	Sous-sous-commission paritaire pour les maisons de repos pour personnes âgées, les maisons de repos et de soins, les	Organes paritaires compétents pour les travailleurs en général et leurs employeurs	01/01/1900	01/01/9999

Numéro	Libellé	Catégorie	Date de début de validité	Date de fin de validité
	résidences-services, les centres de soins de jour et les centres d'accueil de jour.			
305.02.02	Sous-sous-commission paritaire pour les services des soins infirmiers à domicile.	Organes paritaires compétents pour les travailleurs en général et leurs employeurs	01/01/1900	01/01/9999
305.02.03	Sous-sous-commission paritaire pour les centres de revalidation néerlandophones, situés en Région flamande ou en Région de Bruxelles-Capitale. Sont exclus toutefois, les centres de revalidation faisant partie d'un hôpital ou établissement d'éducation et relevant comme tels de la responsabilité gestionnaire dudit hôpital ou établissement d'éducation	Organes paritaires compétents pour les travailleurs en général et leurs employeurs	01/01/1900	01/01/9999
305.02.04	Sous-sous-commission paritaire pour les centres de revalidation francophones et germanophones situés en Région wallonne ou en Région de Bruxelles-Capitale. Sont exclus toutefois, les centres de revalidation faisant partie d'un hôpital ou établissement d'éducation et relevant comme tels de la responsabilité gestionnaire dudit hôpital ou établissement d'éducation.	Organes paritaires compétents pour les travailleurs en général et leurs employeurs	01/01/1900	01/01/9999
305.02.05	Sous-sous-commission paritaire pour les établissements et services de santé bicommunautaires situés en Région de Bruxelles-Capitale. Sont exclus toutefois, les services des soins infirmier à domicile, les maisons de repos pour personnes âgées, les maisons de repos et de soins, les résidences-services, les centres de jour et les centres d'accueil de jour.	Organes paritaires compétents pour les travailleurs en général et leurs employeurs	01/01/1900	01/01/9999
305.02.06	Sous-sous-commission paritaire pour les établissements et services de santé néerlandophones situés en Région flamande ou en Région de Bruxelles-Capitale. Sont toutefois exclus, les centres de revalidation autonomes, les services des soins infirmier à domicile, les maisons de repos pour personnes âgées, les maisons de repos et de soins, les résidences-services, les centres de jour, les centres d'accueil de jour, les crèches, prégiardiennats, garderie extrascolaire, services de gardiennat à domicile d'enfants, services de gardiennat à domicile d'enfants malades, et les établissements et services semblables pour l'accueil d'enfants.	Organes paritaires compétents pour les travailleurs en général et leurs employeurs	01/01/1900	01/01/9999
305.02.07	Sous-sous-commission paritaire pour les établissements et services de santé francophones et germanophones, situés en Région wallonne et en Région de Bruxelles-Capitale. Sont	Organes paritaires compétents pour les travailleurs en général et leurs employeurs	01/01/1900	01/01/9999

Numéro	Libellé	Catégorie	Date de début de validité	Date de fin de validité
	toutefois exclus, les centres de revalidation autonomes, les services des soins infirmier à domicile, les maisons de repos pour personnes âgées, les maisons de repos et de soins, les résidences-services, les centres de jour, les centres d'accueil de jour, les crèches, prégardienats, garderie extrascolaire, services de gardiennat à domicile d'enfants, services de gardiennat à domicile d'enfants malades, et les établissements et services semblables pour l'accueil d'enfants			
305.02.08	Sous-sous-commission paritaire pour les crèches, prégardienats, garderie extrascolaire, services de gardiennat à domicile d'enfants, services de gardiennat à domicile d'enfants malades, et les établissements et services semblables pour l'accueil d'enfants néerlandophones, situés en Région flamande ou en Région de Bruxelles-Capitale.	Organes paritaires compétents pour les travailleurs en général et leurs employeurs	01/01/1900	01/01/9999
305.02.09	Sous-sous-commission paritaire pour les crèches, prégardienats, garderie extrascolaire, services de gardiennat à domicile d'enfants, services de gardiennat à domicile d'enfants malades, maisons communales d'accueil de l'enfance et les établissements et services semblables pour l'accueil d'enfants francophones et germanophones, situés en Région wallonne ou en Région de Bruxelles-Capitale.	Organes paritaires compétents pour les travailleurs en général et leurs employeurs	01/01/1900	01/01/9999
305.03	Sous-commission paritaire de la prothèse dentaire (abrogées par l'arrêté royal du 9 mars 2003 instituant certaines commissions paritaires et fixant leur dénomination et leur compétence, mais continuent à exister, en ce qui concerne les travailleurs et les employeurs qui relevaient de leur compétence, jusqu'à la date de l'installation des commissions paritaires n° 330, 331 et 332)	Organes paritaires compétents pour les travailleurs en général et leurs employeurs	01/01/1900	01/01/9999
306	Commission paritaire des entreprises d'assurances	Organes paritaires compétents pour les travailleurs en général et leurs employeurs	01/01/1900	01/01/9999
307	Commission paritaire pour les entreprises de courtage et agences d'assurances	Organes paritaires compétents pour les travailleurs en général et leurs employeurs	01/01/1900	01/01/9999
308	Commission paritaire pour les sociétés de prêts hypothécaires, d'épargne et de capitalisation	Organes paritaires compétents pour les travailleurs en général et leurs employeurs	01/01/1900	01/01/9999
309	Commission paritaire pour les sociétés de bourse	Organes paritaires compétents pour les travailleurs en général et leurs employeurs	01/01/1900	01/01/9999
310	Commission paritaire pour les banques	Organes paritaires compétents pour les travailleurs en général et leurs employeurs	01/01/1900	01/01/9999



Numéro	Libellé	Catégorie	Date de début de validité	Date de fin de validité
311	Commission paritaire des grandes entreprises de vente au détail	Organes paritaires compétents pour les travailleurs en général et leurs employeurs	01/01/1900	01/01/9999
312	Commission paritaire des grands magasins	Organes paritaires compétents pour les travailleurs en général et leurs employeurs	01/01/1900	01/01/9999
313	Commission paritaire pour les pharmacies et offices de tarification	Organes paritaires compétents pour les travailleurs en général et leurs employeurs	01/01/1900	01/01/9999
314	Commission paritaire de la coiffure et des soins de beauté	Organes paritaires compétents pour les travailleurs en général et leurs employeurs	01/01/1900	01/01/9999
315	Commission paritaire de l'aviation commerciale	Organes paritaires compétents pour les travailleurs en général et leurs employeurs	01/01/1900	01/01/9999
315.01	Sous-commission paritaire de la compagnie aérienne SABENA	Organes paritaires compétents pour les travailleurs en général et leurs employeurs	01/01/1900	01/01/9999
315.02	Sous-commission paritaire des compagnies aériennes autres que la S.A. SABENA	Organes paritaires compétents pour les travailleurs en général et leurs employeurs	01/01/1900	01/01/9999
316	Commission paritaire pour la marine marchande	Organes paritaires compétents pour les travailleurs en général et leurs employeurs	01/01/1900	01/01/9999
317	Commission paritaire pour les services de gardiennage et/ou de surveillance	Organes paritaires compétents pour les travailleurs en général et leurs employeurs	01/01/1900	01/01/9999
318	Commission paritaire pour les services des aides familiales et des aides seniors	Organes paritaires compétents pour les travailleurs en général et leurs employeurs	01/01/1900	01/01/9999
318.01	Sous-commission paritaire pour les services des aides familiales et des aides seniors de la Communauté française, de la Région wallonne et de la Communauté germanophone	Organes paritaires compétents pour les travailleurs en général et leurs employeurs	01/01/1900	01/01/9999
318.02	Sous-commission paritaire pour les services des aides familiales et des aides seniors de la Communauté flamande	Organes paritaires compétents pour les travailleurs en général et leurs employeurs	01/01/1900	01/01/9999
319	Commission paritaire des établissements et services d'éducation et d'hébergement	Organes paritaires compétents pour les travailleurs en général et leurs employeurs	01/01/1900	01/01/9999
319.01	Sous-commission paritaire des établissements et services d'éducation et d'hébergement de la Communauté flamande	Organes paritaires compétents pour les travailleurs en général et leurs employeurs	01/01/1900	01/01/9999
319.02	Sous-commission paritaire des établissements et services d'éducation et d'hébergement de la Communauté française, de la Région wallonne et de la Communauté germanophone	Organes paritaires compétents pour les travailleurs en général et leurs employeurs	01/01/1900	01/01/9999
320	Commission paritaire des pompes funèbres	Organes paritaires compétents pour les travailleurs en général et leurs employeurs	01/01/1900	01/01/9999

Numéro	Libellé	Catégorie	Date de début de validité	Date de fin de validité
321	Commission paritaire pour les grossistes-répartiteurs de médicaments	Organes paritaires compétents pour les travailleurs en général et leurs employeurs	01/01/1900	01/01/9999
322	Commission paritaire pour le travail intérimaire et les entreprises agréées fournissant des travaux ou services de proximité	Organes paritaires compétents pour les travailleurs en général et leurs employeurs	01/01/1900	01/01/9999
322.01	Sous-commission paritaire pour les entreprises agréées fournissant des travaux ou services de proximité	Organes paritaires compétents pour les travailleurs en général et leurs employeurs	01/01/2004	01/01/9999
323	Commission paritaire pour la gestion d'immeubles et les travailleurs domestiques	Organes paritaires compétents pour les travailleurs en général et leurs employeurs	01/01/1900	01/01/9999
324	Commission paritaire de l'industrie et du commerce du diamant	Organes paritaires compétents pour les travailleurs en général et leurs employeurs	01/01/1900	01/01/9999
324.01	Sous-commission paritaire pour le sciage du diamant	Organes paritaires compétents pour les travailleurs en général et leurs employeurs	01/01/1900	01/01/9999
324.02	Sous-commission paritaire pour le secteur des petites marchandises dans l'industrie et le commerce du diamant	Organes paritaires compétents pour les travailleurs en général et leurs employeurs	01/01/1900	01/01/9999
324.03	Sous-commission paritaire pour la formation professionnelle dans l'industrie et le commerce du diamant	Organes paritaires compétents pour les travailleurs en général et leurs employeurs	01/01/1900	05/09/2005
325	Commission paritaire pour les institutions publiques de crédit	Organes paritaires compétents pour les travailleurs en général et leurs employeurs	01/01/1900	01/01/9999
326	Commission paritaire de l'industrie du gaz et de l'électricité	Organes paritaires compétents pour les travailleurs en général et leurs employeurs	01/01/1900	01/01/9999
327	Commission paritaire pour les entreprises de travail adapté et les ateliers sociaux	Organes paritaires compétents pour les travailleurs en général et leurs employeurs	01/01/1900	01/01/9999
327.01	Sous-commission paritaire pour les entreprises de travail adapté subsidiées par la Communauté flamande ou par la Commission communautaire flamande et les ateliers sociaux agréés et/ou subsidiés par la Communauté flamande	Organes paritaires compétents pour les travailleurs en général et leurs employeurs	01/01/2004	01/01/9999
327.02	Sous-commission paritaire pour les entreprises de travail adapté subsidiées par la Commission communautaire française	Commission paritaire pour les entreprises de travail adapté et les ateliers sociaux	01/01/2004	01/01/9999
327.03	Sous-commission paritaire pour les entreprises de travail adapté de la Région wallonne et de la Communauté germanophone	Commission paritaire pour les entreprises de travail adapté et les ateliers sociaux	01/01/2004	01/01/9999
328	Commission paritaire du transport urbain et régional	Organes paritaires compétents pour les travailleurs en général et leurs employeurs	01/01/1900	01/01/9999

Numéro	Libellé	Catégorie	Date de début de validité	Date de fin de validité
328.01	Sous-commission paritaire du transport urbain et régional de la Région flamande	Organes paritaires compétents pour les travailleurs en général et leurs employeurs	01/01/1900	01/01/9999
328.02	Sous-commission paritaire du transport urbain et régional de la Région wallonne	Organes paritaires compétents pour les travailleurs en général et leurs employeurs	01/01/1900	01/01/9999
328.03	Sous-commission paritaire du transport urbain et régional de la Région de Bruxelles-Capitale	Organes paritaires compétents pour les travailleurs en général et leurs employeurs	01/01/1900	01/01/9999
329	Commission paritaire pour le secteur socio-culturel	Organes paritaires compétents pour les travailleurs en général et leurs employeurs	01/01/1900	01/01/9999
329.01	Sous-commission paritaire pour le secteur socio-culturel de la Communauté flamande	Organes paritaires compétents pour les travailleurs en général et leurs employeurs	01/10/2004	01/01/9999
329.02	Sous-commission paritaire pour le secteur socio-culturel de la Communauté française et germanophone et de la Région wallonne	Organes paritaires compétents pour les travailleurs en général et leurs employeurs	01/10/2004	01/01/9999
329.03	Sous-commission paritaire pour les organisations socio-culturelles fédérales et bicommunautaires	Organes paritaires compétents pour les travailleurs en général et leurs employeurs	01/10/2004	01/01/9999
<b>330</b>	Commission paritaire des établissements et des services de santé	Organes paritaires compétents pour les travailleurs en général et leurs employeurs	<b>01/04/2007</b>	01/01/9999
<b>331</b>	Commission paritaire pour le secteur flamand de l'aide sociale et des soins de santé	Organes paritaires compétents pour les travailleurs en général et leurs employeurs	<b>01/04/2007</b>	01/01/9999
<b>332</b>	Commission paritaire pour le secteur francophone et germanophone de l'aide sociale et des soins de santé	Organes paritaires compétents pour les travailleurs en général et leurs employeurs	<b>01/04/2007</b>	01/01/9999
333	Commission paritaire pour les attractions touristiques	Organes paritaires compétents pour les travailleurs en général et leurs employeurs	01/10/2003	01/01/9999
334	Commission paritaire des loteries publiques (non constituées, étant donné que le président, le vice-président et les membres n'ont pas été nommés).	Organes paritaires compétents pour les travailleurs en général et leurs employeurs	01/07/2006	01/01/9999

Chomage: scenario 1 - ONEM 8 - Annexe numéro 28: Liste des codes travailleurs pour lesquels des cotisations sont dues APL  
Version: 2007/4

---

Date de publication:

29/11/2007

Contenu de l'annexe: [1](#)



AN2007-2-FR28.pdf



AN2007-2-FR28.doc



AN2007-2-FR28.xls



AN2007-2-FR28.txt



AN2007-2-FR28.xml

Information intermédiaire:

Code APL	Libellé	Code ONSS	Code présence	Type de travailleur	Date de début de validité	Date de fin de validité
101	Travailleurs manuels contractuels	15	3	1	01/01/1900	01/01/9999
102	Travailleurs manuels contractuels qui remplacent un travailleur qui a choisi la semaine volontaire de 4 jours - loi du 10.4.1995 relative à la redistribution du temps de travail dans le secteur public	15	3	1	01/01/1900	01/01/9999
111	Travailleurs manuels ACS - CONTINGENT	24	3	1	01/01/1900	01/01/9999
112	Travailleurs manuels ACS - PROJETS	24	3	1	01/01/1900	01/01/9999
113	Travailleurs manuels ACS - administrations publiques	24	3	1	01/01/1900	01/01/9999
121	Travailleurs manuels exonérés des cotisations patronales engagés dans le cadre de l'article 60 para 7 de la loi organique des CPAS du 08.07.1976 - loi du 22.12.1995 concernant le plan pluriannuel pour l'emploi	090	3	1	01/01/1900	01/01/9999
131	Travailleurs manuels - jeunes jusqu'au 4ème trimestre de l'année de leur 18ans, soumis à l'obligation scolaire à temps partiel - art. 5bis de l'AR du 28.11.1969	27	3	1	01/01/1900	01/01/9999
<b>132</b>	Travailleurs manuels - jeunes entre 18 et 25 ans occupés dans le cadre d'un système associant le travail et la formation - AR n° 495 du 31.12.1986	15	3	1	01/01/1900	<b>30/06/2007</b>
133	Travailleurs manuels - jeunes jusqu'au 4ème trimestre de l'année de leur 18 ans, mis au travail en vertu d'une convention d'insertion socioprofessionnelle reconnue - art. 4 de l'AR du 28.11.1969 - Brugprojecten - arrêté du Gouvernement flamand du 24.7.1996	35	3	1	01/01/1900	01/01/9999
201	Travailleurs intellectuels contractuels	495	3	2	01/01/1900	01/01/9999
202	Travailleurs intellectuels contractuels qui remplacent un travailleur qui a choisi la semaine volontaire de 4 jours - loi du 10.04.1995 relative à la redistribution du temps de travail dans le secteur public	495	3	2	01/01/1900	01/01/9999
211	Travailleurs intellectuels ACS - CONTINGENT	484	3	2	01/01/1900	01/01/9999
212	Travailleurs intellectuels ACS - PROJETS	484	3	2	01/01/1900	01/01/9999
213	Travailleurs intellectuels ACS - administrations publiques	484	3	2	01/01/1900	01/01/9999
221	Travailleurs intellectuels exonérés des cotisations patronales engagés dans le cadre de l'article 60 § 7 de la loi organique des CPAS du 08.07.1976 - loi du 22.12.1985 concernant le plan pluriannuel pour l'emploi	400	3	2	01/01/1900	01/01/9999

Code APL	Libellé	Code ONSS	Code présence	Type de travailleur	Date de début de validité	Date de fin de validité
231	Travailleurs intellectuels - jeunes jusqu'au 4ème trimestre de l'année de leur 18 ans, soumis à l'obligation scolaire à temps partiel - art. 5bis de l'AR du 28.11.1969	487	3	2	01/01/1900	01/01/9999
<b>232</b>	Travailleurs intellectuels - jeunes entre 18 et 25 ans occupé dans le cadre d'un système associant le travail et la formation - AR n° 495 du 31.12.1986	495	3	2	01/01/1900	<b>30/06/2007</b>
233	Travailleurs intellectuels - jeunes soumis à l'obligation scolaire à temps partiel mis au travail en vertu d'une convention d'insertion socioprofessionnelle reconnue (jusqu'au 4ème trimestre de l'année de leur 18 ans)- art. 4 de l'AR du 28.11.1969 - Brugprojecten - arrêté du Gouvernement flamand du 24.7.1996	439	3	2	01/01/1900	01/01/9999
251	Médecins en formation de spécialiste - art. 15bis de l'AR du 28.11.1969	403	3	2	01/01/1900	01/01/9999
252	Médecins contractuels exonérés des cotisations de sécurité sociale en vertu de l'art. 1, § 3 de la loi du 27.06.1969	402	3	2	01/01/1900	01/01/9999
601	Définitifs - cotisation allocations familiales à l'ONSSAPL	675	3	3	01/01/1900	01/01/9999
602	Définitifs - pas de cotisation allocations familiales à l'ONSSAPL (uniquement les CER et SDR)	675	3	3	01/01/1900	31/12/2006
642	médecins définitifs soumis aux cotisations de sécurité sociale et qui, sur base de l'art. 142bis des lois sur les hopitaux, n'ont pas de droit à une pension publique	675	3	3	01/01/1900	01/01/9999
651	Médecins définitifs exonérés des cotisations de sécurité sociale sur base de l'art. 1er, § 3 de la loi du 27.6.1969 et qui, sur base de l'art. 142bis des lois sur les hôpitaux, ont droit à une pension publique.	690	3	3	01/01/1900	01/01/9999
652	médecins définitifs exonérés des cotisations de sécurité sociale sur base de l'art. 1, § 3 de la loi de 27.06.1969 et qui, sur base de l'art. 142bis des lois sur les hôpitaux, n'ont pas de droit à une pension publique	691	3	3	01/01/1900	01/01/9999
671	Cotisation pour le personnel statutaire - Régime assurance maladie invalidité	876	1	8	01/01/1900	01/01/9999
672	Cotisation pour le personnel statutaire licencié - régime chômage	877	1	8	01/01/1900	01/01/9999
701	Etudiants exonérés en vertu de l'article 17bis de l'AR du 28.11.1969	840	1	7	01/01/1900	01/01/9999
702	Moniteurs et animateurs d'activités socio-culturelles exonérés sur base de l'article 17 de l'AR du 28.11.1969	699	3	6	01/01/1900	01/01/9999

Code APL	Libellé	Code ONSS	Code présence	Type de travailleur	Date de début de validité	Date de fin de validité
711	Ministres des cultes ou conseillers laïcs- art. 13 de l'AR du 28.11.1969	675	3	6	01/01/1900	01/01/9999
721	Mandataires locaux non protégés - article 19, § 4 de la nouvelle loi communale	404	3	6	01/01/1900	01/01/9999
731	Pompiers volontaires - travailleurs manuels	091	3	6	01/01/1900	01/01/9999
732	Pompiers volontaires - travailleurs intellectuels	401	3	6	01/01/1900	01/01/9999
741	Artiste	46	3	4	01/01/1900	01/01/9999
761	Parents d'accueil reconnus	497	3	5	01/04/2003	01/01/9999
851	Cotisation spéciale due sur les réserves constituées par les employeurs en vue de la formation d'une pension extra-légale (à utiliser aussi dans le bloc "cotisation non liée à une personne physique")	851	5	9	01/01/1900	01/01/9999
855	Cotisation du chômage de 1,69 % (AR 401)	/	2	9	01/01/1900	01/01/9999
856	Cotisation spéciale destinée au financement de la sécurité sociale (loi du 30.03.1994 portant financement de la sécurité sociale)	/	2	9	01/01/1900	01/01/9999
862	cotisation de solidarité pour l'usage d'un véhicule de société à des fins privées ou pour le déplacement domicile-lieu de travail (à utiliser seulement dans le bloc "cotisation non liée à une personne physique")	862	4	14	01/01/2005	01/01/9999
870	Cotisation due sur le double pécule de vacances à l'exception des mandataires et le personnel de police (à utiliser aussi dans le bloc "cotisation non liée à une personne physique").	/	5	9	01/01/1900	01/01/9999
871	Cotisation due sur le double pécule de vacances des mandataires et le personnel de police (à utiliser aussi dans le bloc "cotisation non liée à une personne physique")	/	5	9	01/01/2005	01/01/9999
891	Cotisation pension personnel nommé régime commun des pensions	/	2	10	01/01/1900	01/01/9999
892	Cotisation pension personnel nommé régime des nouveaux affiliés	/	2	10	01/01/1900	01/01/9999
893	Cotisation pension personnel nommé de la police locale intégrée	/	2	10	01/01/1900	01/01/9999
898	Cotisations sur indemnité pour période d'incapacité temporaire en raison d'une maladie professionnelle reconnue	/	2	13	01/01/1900	01/01/9999
899	Exonération complète des cotisations	/	2	11	01/01/1900	01/01/9999

Commentaire code présence

1 = uniquement autorisé pour le code travailleur (zone 00037)

2 = uniquement autorisé pour le code travailleur cotisation (zone 00082)

3 = autorisé pour le code travailleur (zone 00037) et le code travailleur cotisation (zone 00082)

4 = uniquement autorisé pour le code travailleur pour une cotisation non liée à une personne physique (zone 00020)

5 = autorisé pour le code travailleur cotisation (zone 00082) et le code travailleur pour une cotisation non liée à une personne physique (zone 00020)

Commentaire Type de travailleur

1 travailleur manuel

2 travailleur intellectuel

3 statutaire

4 artiste

5 parent d'accueil

6 autre cotisation ordinaire

7 étudiant

8 statutaire licencié

9 cotisation supplémentaire

10 cotisation de pension

11 cotisation non due

12 Autres cotisations spéciales

13 maladies professionnelles

14 cotisation non liée à une personne physique



Chomage: scenario 1 - ONEM 8 - Annexe numéro 31: Liste des codes NACE  
Version: 2007/4

---

Date de publication:  
29/11/2007

Contenu de l'annexe: [1](#)



AN2007-1-FR31.pdf



AN2007-1-FR31.doc



AN2007-1-FR31.xls



AN2007-1-FR31.txt



AN2007-1-FR31.xml

Information intermédiaire :

**Nomenclature valide jusqu'en 2007/4**

Validité	Code	Description	Code DmfAppl	Date de début de validité	Date de fin de validité
Nomenclature valide jusqu'en 2007/4	01110	Culture de céréales et cultures industrielles	NO	01/01/1993	31/12/2007
Nomenclature valide jusqu'en 2007/4	01121	Culture de légumes	NO	01/01/1993	31/12/2007
Nomenclature valide jusqu'en 2007/4	01122	Culture de fleurs	NO	01/01/1993	31/12/2007
Nomenclature valide jusqu'en 2007/4	01123	Pépinières	NO	01/01/1993	31/12/2007
Nomenclature valide jusqu'en 2007/4	01130	Culture de fruits	NO	01/01/1993	31/12/2007
Nomenclature valide jusqu'en 2007/4	01210	Élevage de bovins	NO	01/01/1993	31/12/2007
Nomenclature valide jusqu'en 2007/4	01220	Élevage d'ovins, caprins et équidés	NO	01/01/1993	31/12/2007
Nomenclature valide jusqu'en 2007/4	01231	Élevage de porcs reproducteurs	NO	01/01/1993	31/12/2007
Nomenclature valide jusqu'en 2007/4	01232	Élevage de porcs à l'engrais	NO	01/01/1993	31/12/2007
Nomenclature valide jusqu'en 2007/4	01241	Élevage de poules	NO	01/01/1993	31/12/2007
Nomenclature valide jusqu'en 2007/4	01242	Production d'oeufs	NO	01/01/1993	31/12/2007
Nomenclature valide jusqu'en 2007/4	01243	Élevage d'autres volailles	NO	01/01/1993	31/12/2007
Nomenclature valide jusqu'en 2007/4	01250	Élevage d'autres animaux	NO	01/01/1993	31/12/2007
Nomenclature valide jusqu'en 2007/4	01300	Culture et élevage associés	NO	01/01/1993	31/12/2007
Nomenclature valide jusqu'en 2007/4	01410	Services annexes à la culture; aménagement des paysages	NO	01/01/1993	31/12/2007
Nomenclature valide jusqu'en 2007/4	01420	Services annexes à l'élevage, à l'exclusion des services vétérinaires	NO	01/01/1993	31/12/2007
Nomenclature valide jusqu'en 2007/4	01500	Chasse; capture d'animaux, repeuplement en gibier et services annexes	NO	01/01/1993	31/12/2007
Nomenclature valide jusqu'en 2007/4	02011	Sylviculture	YES	01/01/1993	31/12/2007
Nomenclature valide jusqu'en 2007/4	02012	Exploitation forestière	NO	01/01/1993	31/12/2007
Nomenclature valide jusqu'en 2007/4	02020	Services annexes à la sylviculture et à l'exploitation forestière	NO	01/01/1993	31/12/2007
Nomenclature valide jusqu'en 2007/4	05010	Pêche	NO	01/01/1993	31/12/2007
Nomenclature valide jusqu'en 2007/4	05020	Aquaculture	NO	01/01/1993	31/12/2007
Nomenclature valide jusqu'en 2007/4	10100	Extraction et agglomération de la houille	NO	01/01/1993	31/12/2007
Nomenclature valide jusqu'en 2007/4	10200	Extraction et agglomération du lignite	NO	01/01/1993	31/12/2007
Nomenclature valide jusqu'en 2007/4	10300	Extraction et agglomération de la tourbe	NO	01/01/1993	31/12/2007
Nomenclature valide jusqu'en 2007/4	11100	Extraction de pétrole brut et de gaz naturel	NO	01/01/1993	31/12/2007
Nomenclature valide jusqu'en 2007/4	11200	Services annexes à l'extraction de pétrole et de gaz	NO	01/01/1993	31/12/2007
Nomenclature valide jusqu'en 2007/4	12000	Extraction de minerais d'uranium et de thorium	NO	01/01/1993	31/12/2007
Nomenclature valide jusqu'en 2007/4	13000	Extraction de minerais métalliques	NO	01/01/1993	31/12/2007
Nomenclature valide jusqu'en 2007/4	13100	Extraction de minerais de fer	NO	01/01/1993	31/12/2007
Nomenclature valide jusqu'en 2007/4	13200	Extraction de minerais de métaux non ferreux, à l'exclusion des minerais d'uranium et de thorium	NO	01/01/1993	31/12/2007
Nomenclature valide jusqu'en 2007/4	14110	Extraction de pierres ornementales et de la construction	NO	01/01/1993	31/12/2007
Nomenclature valide jusqu'en 2007/4	14121	Extraction de pierres à ciment	NO	01/01/1993	31/12/2007
Nomenclature valide jusqu'en 2007/4	14122	Extraction de pierres calcaires, de gypse et de craie	NO	01/01/1993	31/12/2007

Validité	Code	Description	Code DmfAppl	Date de début de validité	Date de fin de validité
Nomenclature valide jusqu'en 2007/4	14130	Extraction d'ardoise	NO	01/01/1993	31/12/2007
Nomenclature valide jusqu'en 2007/4	14211	Extraction de sable	NO	01/01/1993	31/12/2007
Nomenclature valide jusqu'en 2007/4	14212	Extraction de gravier	NO	01/01/1993	31/12/2007
Nomenclature valide jusqu'en 2007/4	14220	Extraction d'argiles et de kaolin	NO	01/01/1993	31/12/2007
Nomenclature valide jusqu'en 2007/4	14300	Extraction de minéraux pour l'industrie chimique et d'engrais naturels	NO	01/01/1993	31/12/2007
Nomenclature valide jusqu'en 2007/4	14400	Production de sel	NO	01/01/1993	31/12/2007
Nomenclature valide jusqu'en 2007/4	14500	Autres activités extractives n.d.a.	NO	01/01/1993	31/12/2007
Nomenclature valide jusqu'en 2007/4	15111	Production de viande fraîche	YES	01/01/1993	31/12/2007
Nomenclature valide jusqu'en 2007/4	15112	Production de viande surgelée	NO	01/01/1993	31/12/2007
Nomenclature valide jusqu'en 2007/4	15121	Production de viande fraîche de volailles	NO	01/01/1993	31/12/2007
Nomenclature valide jusqu'en 2007/4	15122	Production de viande surgelée de volailles	NO	01/01/1993	31/12/2007
Nomenclature valide jusqu'en 2007/4	15131	Préparation de produits frais à base de viande et de conserves de viande	NO	01/01/1993	31/12/2007
Nomenclature valide jusqu'en 2007/4	15132	Préparation de produits surgelés à base de viande	NO	01/01/1993	31/12/2007
Nomenclature valide jusqu'en 2007/4	15201	Transformation et conservation de poisson et fabrication de produits frais à base de poisson	NO	01/01/1993	31/12/2007
Nomenclature valide jusqu'en 2007/4	15202	Production de poisson surgelé et de produits à base de poisson	NO	01/01/1993	31/12/2007
Nomenclature valide jusqu'en 2007/4	15311	Transformation et conservation de pommes de terre	NO	01/01/1993	31/12/2007
Nomenclature valide jusqu'en 2007/4	15312	Production de préparations surgelées à base de pommes de terre	NO	01/01/1993	31/12/2007
Nomenclature valide jusqu'en 2007/4	15320	Préparation de jus de fruits et de légumes	NO	01/01/1993	31/12/2007
Nomenclature valide jusqu'en 2007/4	15331	Transformation et conservation de légumes	NO	01/01/1993	31/12/2007
Nomenclature valide jusqu'en 2007/4	15332	Production de légumes surgelés	NO	01/01/1993	31/12/2007
Nomenclature valide jusqu'en 2007/4	15333	Transformation et conservation de fruits	NO	01/01/1993	31/12/2007
Nomenclature valide jusqu'en 2007/4	15411	Production d'huiles végétales brutes	NO	01/01/1993	31/12/2007
Nomenclature valide jusqu'en 2007/4	15412	Production d'huiles et de graisses brutes d'origine animale	NO	01/01/1993	31/12/2007
Nomenclature valide jusqu'en 2007/4	15420	Fabrication d'huiles et de graisses raffinées	NO	01/01/1993	31/12/2007
Nomenclature valide jusqu'en 2007/4	15430	Fabrication de margarine et de graisses comestibles similaires	NO	01/01/1993	31/12/2007
Nomenclature valide jusqu'en 2007/4	15510	Fabrication de produits laitiers	NO	01/01/1993	31/12/2007
Nomenclature valide jusqu'en 2007/4	15520	Fabrication de glaces de consommation	NO	01/01/1993	31/12/2007
Nomenclature valide jusqu'en 2007/4	15610	Travail des grains	NO	01/01/1993	31/12/2007
Nomenclature valide jusqu'en 2007/4	15620	Fabrication de produits amylicés	NO	01/01/1993	31/12/2007
Nomenclature valide jusqu'en 2007/4	15710	Fabrication d'aliments pour animaux de ferme	NO	01/01/1993	31/12/2007
Nomenclature valide jusqu'en 2007/4	15720	Fabrication d'aliments pour animaux de compagnie	NO	01/01/1993	31/12/2007
Nomenclature valide jusqu'en 2007/4	15811	Boulangeries industrielles	NO	01/01/1993	31/12/2007
Nomenclature valide jusqu'en 2007/4	15812	Boulangeries et/ou pâtisseries artisanales	NO	01/01/1993	31/12/2007
Nomenclature valide jusqu'en 2007/4	15820	Biscotterie et biscuiterie, pâtisserie de conservation	NO	01/01/1993	31/12/2007

Validité	Code	Description	Code DmfAppl	Date de début de validité	Date de fin de validité
Nomenclature valide jusqu'en 2007/4	15830	Fabrication de sucre	NO	01/01/1993	31/12/2007
Nomenclature valide jusqu'en 2007/4	15840	Chocolaterie, confiserie	NO	01/01/1993	31/12/2007
Nomenclature valide jusqu'en 2007/4	15850	Fabrication de pâtes alimentaires	NO	01/01/1993	31/12/2007
Nomenclature valide jusqu'en 2007/4	15860	Transformation du thé et du café	NO	01/01/1993	31/12/2007
Nomenclature valide jusqu'en 2007/4	15870	Fabrication de condiments, assaisonnements et sauces	NO	01/01/1993	31/12/2007
Nomenclature valide jusqu'en 2007/4	15880	Fabrication de préparations homogénéisées et d'aliments diététiques	NO	01/01/1993	31/12/2007
Nomenclature valide jusqu'en 2007/4	15890	Industries alimentaires n.d.a.	NO	01/01/1993	31/12/2007
Nomenclature valide jusqu'en 2007/4	15910	Production de boissons alcooliques distillées	NO	01/01/1993	31/12/2007
Nomenclature valide jusqu'en 2007/4	15920	Production d'alcool éthylique de fermentation	NO	01/01/1993	31/12/2007
Nomenclature valide jusqu'en 2007/4	15930	Production de vin	NO	01/01/1993	31/12/2007
Nomenclature valide jusqu'en 2007/4	15940	Fabrication de cidre et d'autres vins de fruits	NO	01/01/1993	31/12/2007
Nomenclature valide jusqu'en 2007/4	15950	Production d'autres boissons fermentées	NO	01/01/1993	31/12/2007
Nomenclature valide jusqu'en 2007/4	15960	Production de la bière	NO	01/01/1993	31/12/2007
Nomenclature valide jusqu'en 2007/4	15970	Production de malt	NO	01/01/1993	31/12/2007
Nomenclature valide jusqu'en 2007/4	15980	Industrie des eaux minérales et des boissons rafraîchissantes	NO	01/01/1993	31/12/2007
Nomenclature valide jusqu'en 2007/4	16000	Industrie du tabac	NO	01/01/1993	31/12/2007
Nomenclature valide jusqu'en 2007/4	17110	Préparation et filature de fibres de type cotonnier	NO	01/01/1993	31/12/2007
Nomenclature valide jusqu'en 2007/4	17120	Préparation et filature de fibres de type lainier - cycle cardé	NO	01/01/1993	31/12/2007
Nomenclature valide jusqu'en 2007/4	17130	Préparation et filature de fibres de type lainier - cycle peigné	NO	01/01/1993	31/12/2007
Nomenclature valide jusqu'en 2007/4	17140	Préparation et filature de fibres de type linier	NO	01/01/1993	31/12/2007
Nomenclature valide jusqu'en 2007/4	17150	Moulinage et texturation de la soie et des textiles synthétiques ou artificiels	NO	01/01/1993	31/12/2007
Nomenclature valide jusqu'en 2007/4	17160	Fabrication de fils à coudre	NO	01/01/1993	31/12/2007
Nomenclature valide jusqu'en 2007/4	17170	Préparation et filature d'autres fibres	NO	01/01/1993	31/12/2007
Nomenclature valide jusqu'en 2007/4	17210	Tissage de type cotonnier	NO	01/01/1993	31/12/2007
Nomenclature valide jusqu'en 2007/4	17220	Tissage de type lainier - cycle cardé	NO	01/01/1993	31/12/2007
Nomenclature valide jusqu'en 2007/4	17230	Tissage de type lainier - cycle peigné	NO	01/01/1993	31/12/2007
Nomenclature valide jusqu'en 2007/4	17240	Tissage de type soie	NO	01/01/1993	31/12/2007
Nomenclature valide jusqu'en 2007/4	17250	Tissage d'autres textiles	NO	01/01/1993	31/12/2007
Nomenclature valide jusqu'en 2007/4	17300	Ennoblement textile	NO	01/01/1993	31/12/2007
Nomenclature valide jusqu'en 2007/4	17401	Confection de linge de lit et de table, d'articles textiles à usage domestique	NO	01/01/1993	31/12/2007
Nomenclature valide jusqu'en 2007/4	17402	Confection d'autres articles en textile	NO	01/01/1993	31/12/2007
Nomenclature valide jusqu'en 2007/4	17510	Fabrication de tapis et moquettes	NO	01/01/1993	31/12/2007
Nomenclature valide jusqu'en 2007/4	17520	Ficellerie, corderie, fabrication de filets	NO	01/01/1993	31/12/2007
Nomenclature valide jusqu'en 2007/4	17530	Fabrication de non-tissés	NO	01/01/1993	31/12/2007

Validité	Code	Description	Code DmfAppl	Date de début de validité	Date de fin de validité
Nomenclature valide jusqu'en 2007/4	17540	Autres industries textiles n.d.a.	NO	01/01/1993	31/12/2007
Nomenclature valide jusqu'en 2007/4	17600	Fabrication d'étoffes à mailles	NO	01/01/1993	31/12/2007
Nomenclature valide jusqu'en 2007/4	17710	Fabrication d'articles chaussants à mailles	NO	01/01/1993	31/12/2007
Nomenclature valide jusqu'en 2007/4	17720	Fabrication de pull-overs et articles similaires à mailles	NO	01/01/1993	31/12/2007
Nomenclature valide jusqu'en 2007/4	18100	Fabrication de vêtements en cuir	NO	01/01/1993	31/12/2007
Nomenclature valide jusqu'en 2007/4	18210	Fabrication de vêtements de travail	NO	01/01/1993	31/12/2007
Nomenclature valide jusqu'en 2007/4	18221	Confection de vêtements de dessus pour hommes, femmes et enfants	NO	01/01/1993	31/12/2007
Nomenclature valide jusqu'en 2007/4	18222	Confection sur mesure	NO	01/01/1993	31/12/2007
Nomenclature valide jusqu'en 2007/4	18230	Fabrication de vêtements de dessous	NO	01/01/1993	31/12/2007
Nomenclature valide jusqu'en 2007/4	18241	Fabrication de vêtements pour bébés	NO	01/01/1993	31/12/2007
Nomenclature valide jusqu'en 2007/4	18242	Fabrication de vêtements de sport	NO	01/01/1993	31/12/2007
Nomenclature valide jusqu'en 2007/4	18243	Fabrication de chapeaux et de bonnets	NO	01/01/1993	31/12/2007
Nomenclature valide jusqu'en 2007/4	18244	Fabrication d'autres vêtements et accessoires n.d.a.	NO	01/01/1993	31/12/2007
Nomenclature valide jusqu'en 2007/4	18300	Industrie des fourrures	NO	01/01/1993	31/12/2007
Nomenclature valide jusqu'en 2007/4	19100	Apprêt et tannage des cuirs	NO	01/01/1993	31/12/2007
Nomenclature valide jusqu'en 2007/4	19200	Fabrication d'articles de voyage, de maroquinerie et de sellerie	NO	01/01/1993	31/12/2007
Nomenclature valide jusqu'en 2007/4	19301	Fabrication de chaussures, à l'exclusion des chaussures en caoutchouc	NO	01/01/1993	31/12/2007
Nomenclature valide jusqu'en 2007/4	19302	Fabrication de chaussures en caoutchouc	NO	01/01/1993	31/12/2007
Nomenclature valide jusqu'en 2007/4	20101	Sciage et rabotage du bois	NO	01/01/1993	31/12/2007
Nomenclature valide jusqu'en 2007/4	20102	Imprégnation du bois	NO	01/01/1993	31/12/2007
Nomenclature valide jusqu'en 2007/4	20200	Fabrication de panneaux de bois	NO	01/01/1993	31/12/2007
Nomenclature valide jusqu'en 2007/4	20300	Fabrication de charpentes et de menuiseries	NO	01/01/1993	31/12/2007
Nomenclature valide jusqu'en 2007/4	20301	Fabrication article en bois (construction)	NO	01/01/1993	31/12/2007
Nomenclature valide jusqu'en 2007/4	20400	Fabrication d'emballages en bois	NO	01/01/1993	31/12/2007
Nomenclature valide jusqu'en 2007/4	20510	Fabrication d'objets divers en bois	NO	01/01/1993	31/12/2007
Nomenclature valide jusqu'en 2007/4	20520	Fabrication d'objets en liège, vannerie ou sparterie	NO	01/01/1993	31/12/2007
Nomenclature valide jusqu'en 2007/4	21110	Fabrication de pâte à papier	NO	01/01/1993	31/12/2007
Nomenclature valide jusqu'en 2007/4	21121	Fabrication de papier	NO	01/01/1993	31/12/2007
Nomenclature valide jusqu'en 2007/4	21122	Fabrication de carton	NO	01/01/1993	31/12/2007
Nomenclature valide jusqu'en 2007/4	21210	Fabrication de carton ondulé et d'emballages en papier ou en carton	NO	01/01/1993	31/12/2007
Nomenclature valide jusqu'en 2007/4	21220	Fabrication d'articles en papier à usage sanitaire ou domestique	NO	01/01/1993	31/12/2007
Nomenclature valide jusqu'en 2007/4	21230	Fabrication d'articles de papeterie	NO	01/01/1993	31/12/2007
Nomenclature valide jusqu'en 2007/4	21240	Fabrication de papiers peints	NO	01/01/1993	31/12/2007
Nomenclature valide jusqu'en 2007/4	21250	Fabrication d'autres articles en papier ou en carton	NO	01/01/1993	31/12/2007

Validité	Code	Description	Code DmfAppl	Date de début de validité	Date de fin de validité
Nomenclature valide jusqu'en 2007/4	22110	Édition de livres	NO	01/01/1993	31/12/2007
Nomenclature valide jusqu'en 2007/4	22120	Édition de journaux	NO	01/01/1993	31/12/2007
Nomenclature valide jusqu'en 2007/4	22130	Édition de revues et périodiques	NO	01/01/1993	31/12/2007
Nomenclature valide jusqu'en 2007/4	22140	Édition d'enregistrements sonores	NO	01/01/1993	31/12/2007
Nomenclature valide jusqu'en 2007/4	22150	Autres activités d'édition	NO	01/01/1993	31/12/2007
Nomenclature valide jusqu'en 2007/4	22210	Imprimerie de journaux	NO	01/01/1993	31/12/2007
Nomenclature valide jusqu'en 2007/4	22220	Autre imprimerie	NO	01/01/1993	31/12/2007
Nomenclature valide jusqu'en 2007/4	22230	Reliure	NO	01/01/1993	31/12/2007
Nomenclature valide jusqu'en 2007/4	22240	Activités de pré-press	NO	01/01/1993	31/12/2007
Nomenclature valide jusqu'en 2007/4	22250	Activités graphiques auxiliaires	NO	01/01/1993	31/12/2007
Nomenclature valide jusqu'en 2007/4	22310	Reproduction d'enregistrements sonores	NO	01/01/1993	31/12/2007
Nomenclature valide jusqu'en 2007/4	22320	Reproduction d'enregistrements vidéo	NO	01/01/1993	31/12/2007
Nomenclature valide jusqu'en 2007/4	22330	Reproduction d'enregistrements informatiques	NO	01/01/1993	31/12/2007
Nomenclature valide jusqu'en 2007/4	23100	Cokéfaction	NO	01/01/1993	31/12/2007
Nomenclature valide jusqu'en 2007/4	23200	Raffinage de pétrole	NO	01/01/1993	31/12/2007
Nomenclature valide jusqu'en 2007/4	23300	Elaboration et transformation de matières nucléaires	NO	01/01/1993	31/12/2007
Nomenclature valide jusqu'en 2007/4	24110	Fabrication de gaz industriels	NO	01/01/1993	31/12/2007
Nomenclature valide jusqu'en 2007/4	24120	Fabrication de colorants et de pigments	NO	01/01/1993	31/12/2007
Nomenclature valide jusqu'en 2007/4	24130	Fabrication d'autres produits chimiques inorganiques de base	NO	01/01/1993	31/12/2007
Nomenclature valide jusqu'en 2007/4	24140	Fabrication d'autres produits chimiques organiques de base	NO	01/01/1993	31/12/2007
Nomenclature valide jusqu'en 2007/4	24151	Fabrication d'engrais	NO	01/01/1993	31/12/2007
Nomenclature valide jusqu'en 2007/4	24152	Fabrication de produits azotés associés aux engrais	NO	01/01/1993	31/12/2007
Nomenclature valide jusqu'en 2007/4	24160	Fabrication de matières plastiques de base	NO	01/01/1993	31/12/2007
Nomenclature valide jusqu'en 2007/4	24170	Fabrication de caoutchouc synthétique	NO	01/01/1993	31/12/2007
Nomenclature valide jusqu'en 2007/4	24200	Fabrication de produits agrochimiques	NO	01/01/1993	31/12/2007
Nomenclature valide jusqu'en 2007/4	24300	Fabrication de peintures, vernis, encres d'imprimerie et mastics	NO	01/01/1993	31/12/2007
Nomenclature valide jusqu'en 2007/4	24410	Fabrication de produits pharmaceutiques de base	NO	01/01/1993	31/12/2007
Nomenclature valide jusqu'en 2007/4	24421	Fabrication de médicaments	NO	01/01/1993	31/12/2007
Nomenclature valide jusqu'en 2007/4	24422	Fabrication d'autres produits pharmaceutiques	NO	01/01/1993	31/12/2007
Nomenclature valide jusqu'en 2007/4	24511	Fabrication de savons et de détergents	NO	01/01/1993	31/12/2007
Nomenclature valide jusqu'en 2007/4	24512	Fabrication de produits d'entretien et de nettoyage	NO	01/01/1993	31/12/2007
Nomenclature valide jusqu'en 2007/4	24520	Fabrication de parfums et de produits pour la toilette	NO	01/01/1993	31/12/2007
Nomenclature valide jusqu'en 2007/4	24610	Fabrication de produits explosifs	NO	01/01/1993	31/12/2007
Nomenclature valide jusqu'en 2007/4	24620	Fabrication de colles et gélatines	NO	01/01/1993	31/12/2007

Validité	Code	Description	Code DmfAppl	Date de début de validité	Date de fin de validité
Nomenclature valide jusqu'en 2007/4	24630	Fabrication d'huiles essentielles	NO	01/01/1993	31/12/2007
Nomenclature valide jusqu'en 2007/4	24640	Fabrication de produits chimiques pour la photographie	NO	01/01/1993	31/12/2007
Nomenclature valide jusqu'en 2007/4	24650	Fabrication de supports de données	NO	01/01/1993	31/12/2007
Nomenclature valide jusqu'en 2007/4	24660	Fabrication d'autres produits chimiques	NO	01/01/1993	31/12/2007
Nomenclature valide jusqu'en 2007/4	24700	Fabrication de fibres artificielles ou synthétiques	NO	01/01/1993	31/12/2007
Nomenclature valide jusqu'en 2007/4	25110	Fabrication de pneumatiques et de chambres à air	NO	01/01/1993	31/12/2007
Nomenclature valide jusqu'en 2007/4	25120	Rechapage de pneumatiques	NO	01/01/1993	31/12/2007
Nomenclature valide jusqu'en 2007/4	25130	Fabrication d'autres articles en caoutchouc	NO	01/01/1993	31/12/2007
Nomenclature valide jusqu'en 2007/4	25210	Fabrication de plaques, feuilles, tubes et profilés en matières plastiques	NO	01/01/1993	31/12/2007
Nomenclature valide jusqu'en 2007/4	25220	Fabrication d'emballages en matières plastiques	NO	01/01/1993	31/12/2007
Nomenclature valide jusqu'en 2007/4	25230	Fabrication d'éléments en matières plastiques pour la construction	NO	01/01/1993	31/12/2007
Nomenclature valide jusqu'en 2007/4	25240	Fabrication d'autres articles en matières plastiques	NO	01/01/1993	31/12/2007
Nomenclature valide jusqu'en 2007/4	26110	Fabrication de verre plat	NO	01/01/1993	31/12/2007
Nomenclature valide jusqu'en 2007/4	26120	Façonnage et transformation du verre plat	NO	01/01/1993	31/12/2007
Nomenclature valide jusqu'en 2007/4	26130	Fabrication de verre creux	NO	01/01/1993	31/12/2007
Nomenclature valide jusqu'en 2007/4	26140	Fabrication de fibres de verre	NO	01/01/1993	31/12/2007
Nomenclature valide jusqu'en 2007/4	26150	Fabrication et façonnage d'autres articles en verre, y compris d'articles techniques en verre	NO	01/01/1993	31/12/2007
Nomenclature valide jusqu'en 2007/4	26211	Fabrication de produits céramiques en porcelaine à usage domestique et ornemental	NO	01/01/1993	31/12/2007
Nomenclature valide jusqu'en 2007/4	26212	Fabrication de produits céramiques à usage domestique et ornemental, autres qu'en porcelaine	NO	01/01/1993	31/12/2007
Nomenclature valide jusqu'en 2007/4	26220	Fabrication d'appareils sanitaires en céramique	NO	01/01/1993	31/12/2007
Nomenclature valide jusqu'en 2007/4	26230	Fabrication d'isolateurs et pièces isolantes en céramique	NO	01/01/1993	31/12/2007
Nomenclature valide jusqu'en 2007/4	26240	Fabrication d'autres produits céramiques à usage technique	NO	01/01/1993	31/12/2007
Nomenclature valide jusqu'en 2007/4	26250	Fabrication d'autres produits céramiques autres que pour la construction	NO	01/01/1993	31/12/2007
Nomenclature valide jusqu'en 2007/4	26260	Fabrication de produits céramiques réfractaires	NO	01/01/1993	31/12/2007
Nomenclature valide jusqu'en 2007/4	26300	Fabrication de carreaux en céramique	NO	01/01/1993	31/12/2007
Nomenclature valide jusqu'en 2007/4	26401	Fabrication de tuiles	NO	01/01/1993	31/12/2007
Nomenclature valide jusqu'en 2007/4	26402	Fabrication de briques	NO	01/01/1993	31/12/2007
Nomenclature valide jusqu'en 2007/4	26403	Fabrication d'autres produits en terre cuite pour la construction	NO	01/01/1993	31/12/2007
Nomenclature valide jusqu'en 2007/4	26510	Fabrication de ciment	NO	01/01/1993	31/12/2007
Nomenclature valide jusqu'en 2007/4	26520	Fabrication de chaux	NO	01/01/1993	31/12/2007
Nomenclature valide jusqu'en 2007/4	26530	Fabrication de plâtre	NO	01/01/1993	31/12/2007
Nomenclature valide jusqu'en 2007/4	26610	Fabrication d'éléments en béton pour la construction	NO	01/01/1993	31/12/2007
Nomenclature valide jusqu'en 2007/4	26620	Fabrication d'éléments en plâtre pour la construction	NO	01/01/1993	31/12/2007
Nomenclature valide jusqu'en 2007/4	26630	Fabrication de béton prêt à l'emploi	NO	01/01/1993	31/12/2007

Validité	Code	Description	Code DmfAppl	Date de début de validité	Date de fin de validité
Nomenclature valide jusqu'en 2007/4	26640	Fabrication de mortiers	NO	01/01/1993	31/12/2007
Nomenclature valide jusqu'en 2007/4	26650	Fabrication d'ouvrages en fibre-ciment	NO	01/01/1993	31/12/2007
Nomenclature valide jusqu'en 2007/4	26660	Fabrication d'autres ouvrages en béton, en plâtre ou en ciment	NO	01/01/1993	31/12/2007
Nomenclature valide jusqu'en 2007/4	26700	Taille, façonnage et finissage de pierres ornementales et de construction	NO	01/01/1993	31/12/2007
Nomenclature valide jusqu'en 2007/4	26810	Fabrication de produits abrasifs	NO	01/01/1993	31/12/2007
Nomenclature valide jusqu'en 2007/4	26820	Fabrication de produits minéraux non métalliques n.d.a.	NO	01/01/1993	31/12/2007
Nomenclature valide jusqu'en 2007/4	27100	Sidérurgie	NO	01/01/1993	31/12/2007
Nomenclature valide jusqu'en 2007/4	27210	Fabrication de tubes en fonte	NO	01/01/1993	31/12/2007
Nomenclature valide jusqu'en 2007/4	27220	Fabrication de tubes en acier	NO	01/01/1993	31/12/2007
Nomenclature valide jusqu'en 2007/4	27310	Étirage à froid	NO	01/01/1993	31/12/2007
Nomenclature valide jusqu'en 2007/4	27320	Laminage à froid de feuillards	NO	01/01/1993	31/12/2007
Nomenclature valide jusqu'en 2007/4	27330	Profilage à froid par formage ou pliage	NO	01/01/1993	31/12/2007
Nomenclature valide jusqu'en 2007/4	27340	Tréfilage à froid	NO	01/01/1993	31/12/2007
Nomenclature valide jusqu'en 2007/4	27410	Production de métaux précieux	NO	01/01/1993	31/12/2007
Nomenclature valide jusqu'en 2007/4	27421	Production d'aluminium	NO	01/01/1993	31/12/2007
Nomenclature valide jusqu'en 2007/4	27422	Première transformation d'aluminium	NO	01/01/1993	31/12/2007
Nomenclature valide jusqu'en 2007/4	27431	Production de plomb, de zinc et d'étain	NO	01/01/1993	31/12/2007
Nomenclature valide jusqu'en 2007/4	27432	Première transformation du plomb, du zinc et de l'étain	NO	01/01/1993	31/12/2007
Nomenclature valide jusqu'en 2007/4	27441	Production de cuivre	NO	01/01/1993	31/12/2007
Nomenclature valide jusqu'en 2007/4	27442	Première transformation du cuivre	NO	01/01/1993	31/12/2007
Nomenclature valide jusqu'en 2007/4	27451	Production d'autres métaux non ferreux	NO	01/01/1993	31/12/2007
Nomenclature valide jusqu'en 2007/4	27452	Première transformation d'autres métaux non ferreux	NO	01/01/1993	31/12/2007
Nomenclature valide jusqu'en 2007/4	27500	Fonderie	NO	01/01/1993	31/12/2007
Nomenclature valide jusqu'en 2007/4	27510	Fonderie de fonte	NO	01/01/1993	31/12/2007
Nomenclature valide jusqu'en 2007/4	27520	Fonderie d'acier	NO	01/01/1993	31/12/2007
Nomenclature valide jusqu'en 2007/4	27530	Fonderie de métaux légers	NO	01/01/1993	31/12/2007
Nomenclature valide jusqu'en 2007/4	27540	Fonderie d'autres métaux non ferreux	NO	01/01/1993	31/12/2007
Nomenclature valide jusqu'en 2007/4	28110	Fabrication de constructions métalliques et de leurs parties	NO	01/01/1993	31/12/2007
Nomenclature valide jusqu'en 2007/4	28120	Fabrication de charpentes et menuiseries métalliques	NO	01/01/1993	31/12/2007
Nomenclature valide jusqu'en 2007/4	28210	Fabrication de réservoirs, citernes et conteneurs métalliques	NO	01/01/1993	31/12/2007
Nomenclature valide jusqu'en 2007/4	28220	Fabrication de radiateurs et de chaudières pour le chauffage central	NO	01/01/1993	31/12/2007
Nomenclature valide jusqu'en 2007/4	28300	Fabrication de générateurs de vapeur	NO	01/01/1993	31/12/2007
Nomenclature valide jusqu'en 2007/4	28401	Forge	NO	01/01/1993	31/12/2007
Nomenclature valide jusqu'en 2007/4	28402	Emboutissage, estampage et profilage des métaux	NO	01/01/1993	31/12/2007



Validité	Code	Description	Code DmfAppl	Date de début de validité	Date de fin de validité
Nomenclature valide jusqu'en 2007/4	28403	Métallurgie des poudres	NO	01/01/1993	31/12/2007
Nomenclature valide jusqu'en 2007/4	28510	Traitement et revêtement des métaux	NO	01/01/1993	31/12/2007
Nomenclature valide jusqu'en 2007/4	28520	Opérations de mécanique générale	NO	01/01/1993	31/12/2007
Nomenclature valide jusqu'en 2007/4	28610	Fabrication de coutellerie	NO	01/01/1993	31/12/2007
Nomenclature valide jusqu'en 2007/4	28620	Fabrication d'outillage	NO	01/01/1993	31/12/2007
Nomenclature valide jusqu'en 2007/4	28630	Fabrication de serrures et de ferrures	NO	01/01/1993	31/12/2007
Nomenclature valide jusqu'en 2007/4	28710	Fabrication de fûts et emballages similaires en métaux	NO	01/01/1993	31/12/2007
Nomenclature valide jusqu'en 2007/4	28720	Fabrication d'emballages légers en métal	NO	01/01/1993	31/12/2007
Nomenclature valide jusqu'en 2007/4	28730	Fabrication d'articles en fils métalliques	NO	01/01/1993	31/12/2007
Nomenclature valide jusqu'en 2007/4	28741	Fabrication de boulons, de vis et d'écrous	NO	01/01/1993	31/12/2007
Nomenclature valide jusqu'en 2007/4	28742	Fabrication de chaînes, à l'exception des chaînes pour la transmission de l'énergie	NO	01/01/1993	31/12/2007
Nomenclature valide jusqu'en 2007/4	28743	Fabrication de ressorts	NO	01/01/1993	31/12/2007
Nomenclature valide jusqu'en 2007/4	28751	Fabrication d'articles de ménage	NO	01/01/1993	31/12/2007
Nomenclature valide jusqu'en 2007/4	28752	Fabrication d'articles sanitaires	NO	01/01/1993	31/12/2007
Nomenclature valide jusqu'en 2007/4	28753	Fabrication de coffres-forts	NO	01/01/1993	31/12/2007
Nomenclature valide jusqu'en 2007/4	28754	Fabrication de petits articles métalliques	NO	01/01/1993	31/12/2007
Nomenclature valide jusqu'en 2007/4	28755	Fabrication d'autres articles métalliques, n.d.a.	NO	01/01/1993	31/12/2007
Nomenclature valide jusqu'en 2007/4	29110	Fabrication de moteurs et turbines, à l'exclusion des moteurs pour avions et véhicules à moteur	NO	01/01/1993	31/12/2007
Nomenclature valide jusqu'en 2007/4	29120	Fabrication de pompes et compresseurs	NO	01/01/1993	31/12/2007
Nomenclature valide jusqu'en 2007/4	29130	Fabrication d'articles de robinetterie	NO	01/01/1993	31/12/2007
Nomenclature valide jusqu'en 2007/4	29141	Fabrication de roulements à billes, de paliers à roulements et similaires	NO	01/01/1993	31/12/2007
Nomenclature valide jusqu'en 2007/4	29142	Fabrication d'organes mécaniques de transmission de l'énergie	NO	01/01/1993	31/12/2007
Nomenclature valide jusqu'en 2007/4	29210	Fabrication de fours et brûleurs industriels, y compris les fours et les brûleurs électriques	NO	01/01/1993	31/12/2007
Nomenclature valide jusqu'en 2007/4	29220	Fabrication de matériel de levage et de manutention	NO	01/01/1993	31/12/2007
Nomenclature valide jusqu'en 2007/4	29230	Fabrication d'équipements aérauliques et frigorifiques industriels	NO	01/01/1993	31/12/2007
Nomenclature valide jusqu'en 2007/4	29241	Fabrication d'équipements d'emballage	NO	01/01/1993	31/12/2007
Nomenclature valide jusqu'en 2007/4	29242	Fabrication d'appareils de pesage	NO	01/01/1993	31/12/2007
Nomenclature valide jusqu'en 2007/4	29243	Fabrication d'appareils de projection, y compris les extincteurs	NO	01/01/1993	31/12/2007
Nomenclature valide jusqu'en 2007/4	29244	Fabrication de machines automatiques de vente de produits	NO	01/01/1993	31/12/2007
Nomenclature valide jusqu'en 2007/4	29245	Fabrication d'appareils de filtrage	NO	01/01/1993	31/12/2007
Nomenclature valide jusqu'en 2007/4	29246	Fabrication de nettoyeurs à haute pression, matériel industriel de nettoyage au sable et similaires	NO	01/01/1993	31/12/2007
Nomenclature valide jusqu'en 2007/4	29247	Fabrication d'autres machines à usage général n.d.a.	NO	01/01/1993	31/12/2007
Nomenclature valide jusqu'en 2007/4	29310	Fabrication de tracteurs agricoles	NO	01/01/1993	31/12/2007
Nomenclature valide jusqu'en 2007/4	29321	Fabrication de machines agricoles et forestières	NO	01/01/1993	31/12/2007

Validité	Code	Description	Code DmfAppl	Date de début de validité	Date de fin de validité
Nomenclature valide jusqu'en 2007/4	29322	Réparation de matériel agricole	NO	01/01/1993	31/12/2007
Nomenclature valide jusqu'en 2007/4	29410	Fabrication de machines-outils à moteur incorporé ou pneumatiques	NO	01/01/2003	31/12/2007
Nomenclature valide jusqu'en 2007/4	29420	Fabrication de machines-outils pour le travail des métaux	NO	01/01/2003	31/12/2007
Nomenclature valide jusqu'en 2007/4	29430	Fabrication d'autres machines-outils n.d.a.	NO	01/01/2003	31/12/2007
Nomenclature valide jusqu'en 2007/4	29431	Fabrication de matériel de soudage	NO	01/01/1993	31/12/2007
Nomenclature valide jusqu'en 2007/4	29432	Fabrication de machines-outils pour le travail du bois	NO	01/01/1993	31/12/2007
Nomenclature valide jusqu'en 2007/4	29433	Fabrication d'autres machines-outils n.d.a.	NO	01/01/1993	31/12/2007
Nomenclature valide jusqu'en 2007/4	29510	Fabrication de machines pour la métallurgie	NO	01/01/1993	31/12/2007
Nomenclature valide jusqu'en 2007/4	29520	Fabrication de machines pour l'extraction ou la construction	NO	01/01/1993	31/12/2007
Nomenclature valide jusqu'en 2007/4	29530	Fabrication de machines pour l'industrie agro-alimentaire	NO	01/01/1993	31/12/2007
Nomenclature valide jusqu'en 2007/4	29540	Fabrication de machines pour les industries du textile, de l'habillement et du cuir	NO	01/01/1993	31/12/2007
Nomenclature valide jusqu'en 2007/4	29550	Fabrication de machines pour les industries du papier et du carton	NO	01/01/1993	31/12/2007
Nomenclature valide jusqu'en 2007/4	29561	Fabrication de machines d'imprimerie	NO	01/01/1993	31/12/2007
Nomenclature valide jusqu'en 2007/4	29562	Fabrication de machines pour le travail du caoutchouc et des matières plastiques	NO	01/01/1993	31/12/2007
Nomenclature valide jusqu'en 2007/4	29563	Fabrication de moules et modèles	NO	01/01/1993	31/12/2007
Nomenclature valide jusqu'en 2007/4	29564	Fabrication d'autres machines pour industries spécifiques	NO	01/01/1993	31/12/2007
Nomenclature valide jusqu'en 2007/4	29601	Fabrication d'armes lourdes et d'armes de guerre	NO	01/01/1993	31/12/2007
Nomenclature valide jusqu'en 2007/4	29602	Fabrication d'armes légères et d'armes de sport	NO	01/01/1993	31/12/2007
Nomenclature valide jusqu'en 2007/4	29710	Fabrication d'appareils électroménagers	NO	01/01/1993	31/12/2007
Nomenclature valide jusqu'en 2007/4	29720	Fabrication d'appareils ménagers non électriques	NO	01/01/1993	31/12/2007
Nomenclature valide jusqu'en 2007/4	30010	Fabrication de machines de bureau	NO	01/01/1993	31/12/2007
Nomenclature valide jusqu'en 2007/4	30020	Fabrication d'ordinateurs et d'autres équipements informatiques	NO	01/01/1993	31/12/2007
Nomenclature valide jusqu'en 2007/4	31100	Fabrication de moteurs, génératrices et transformateurs électriques	NO	01/01/1993	31/12/2007
Nomenclature valide jusqu'en 2007/4	31200	Fabrication de matériel de distribution et de commande électrique	NO	01/01/1993	31/12/2007
Nomenclature valide jusqu'en 2007/4	31300	Fabrication de fils et câbles isolés	NO	01/01/1993	31/12/2007
Nomenclature valide jusqu'en 2007/4	31400	Fabrication d'accumulateurs et de piles électriques	NO	01/01/1993	31/12/2007
Nomenclature valide jusqu'en 2007/4	31501	Fabrication de lampes	NO	01/01/1993	31/12/2007
Nomenclature valide jusqu'en 2007/4	31502	Fabrication d'appareils d'éclairage	NO	01/01/1993	31/12/2007
Nomenclature valide jusqu'en 2007/4	31610	Fabrication de matériels électriques pour moteurs et véhicules	NO	01/01/1993	31/12/2007
Nomenclature valide jusqu'en 2007/4	31621	Fabrication d'appareils électriques de signalisation et d'alarme	NO	01/01/1993	31/12/2007
Nomenclature valide jusqu'en 2007/4	31622	Fabrication de matériel électromagnétique industriel	NO	01/01/1993	31/12/2007
Nomenclature valide jusqu'en 2007/4	31623	Fabrication d'autres matériels électriques n.d.a.	NO	01/01/1993	31/12/2007
Nomenclature valide jusqu'en 2007/4	32100	Fabrication de composants électroniques	NO	01/01/1993	31/12/2007
Nomenclature valide jusqu'en 2007/4	32201	Fabrication d'appareils d'émission et de transmission	NO	01/01/1993	31/12/2007

Validité	Code	Description	Code DmfAppl	Date de début de validité	Date de fin de validité
Nomenclature valide jusqu'en 2007/4	32202	Fabrication d'appareils de téléphonie	NO	01/01/1993	31/12/2007
Nomenclature valide jusqu'en 2007/4	32300	Fabrication d'appareils de réception, enregistrement ou reproduction du son et de l'image	NO	01/01/1993	31/12/2007
Nomenclature valide jusqu'en 2007/4	33101	Fabrication d'appareils électriques pour la médecine, l'art dentaire et l'art vétérinaire	NO	01/01/1993	31/12/2007
Nomenclature valide jusqu'en 2007/4	33102	Fabrication d'appareils non-électriques pour la médecine, l'art dentaire et l'art vétérinaire	NO	01/01/1993	31/12/2007
Nomenclature valide jusqu'en 2007/4	33103	Fabrication d'articles orthopédiques et de prothèses	NO	01/01/1993	31/12/2007
Nomenclature valide jusqu'en 2007/4	33201	Fabrication d'appareils électriques pour la mesure, la vérification, le contrôle et la navigation	NO	01/01/1993	31/12/2007
Nomenclature valide jusqu'en 2007/4	33202	Fabrication d'appareils autres qu'électriques pour la mesure, la vérification, le contrôle et la navigation	NO	01/01/1993	31/12/2007
Nomenclature valide jusqu'en 2007/4	33300	Fabrication d'équipements de contrôle des processus industriels	NO	01/01/1993	31/12/2007
Nomenclature valide jusqu'en 2007/4	33401	Fabrication de lunettes	NO	01/01/1993	31/12/2007
Nomenclature valide jusqu'en 2007/4	33402	Fabrication d'instruments d'optique et de matériel photographique	NO	01/01/1993	31/12/2007
Nomenclature valide jusqu'en 2007/4	33500	Horlogerie	NO	01/01/1993	31/12/2007
Nomenclature valide jusqu'en 2007/4	34100	Construction et assemblage de véhicules automobiles	NO	01/01/1993	31/12/2007
Nomenclature valide jusqu'en 2007/4	34201	Fabrication de carrosseries et remorques	NO	01/01/1993	31/12/2007
Nomenclature valide jusqu'en 2007/4	34202	Fabrication de caravanes et similaires	NO	01/01/1993	31/12/2007
Nomenclature valide jusqu'en 2007/4	34300	Fabrication de parties et accessoires pour les véhicules à moteur et pour leurs moteurs	NO	01/01/1993	31/12/2007
Nomenclature valide jusqu'en 2007/4	35110	Construction et réparation de navires	NO	01/01/1993	31/12/2007
Nomenclature valide jusqu'en 2007/4	35120	Construction et réparation de bateaux de plaisance et de sport	NO	01/01/1993	31/12/2007
Nomenclature valide jusqu'en 2007/4	35200	Construction de matériel ferroviaire roulant	NO	01/01/1993	31/12/2007
Nomenclature valide jusqu'en 2007/4	35300	Construction aéronautique et spatiale	NO	01/01/1993	31/12/2007
Nomenclature valide jusqu'en 2007/4	35410	Fabrication de motocycles	NO	01/01/1993	31/12/2007
Nomenclature valide jusqu'en 2007/4	35420	Fabrication de bicyclettes	NO	01/01/1993	31/12/2007
Nomenclature valide jusqu'en 2007/4	35430	Fabrication de véhicules pour invalides	NO	01/01/1993	31/12/2007
Nomenclature valide jusqu'en 2007/4	35500	Fabrication d'autres matériels de transport n.d.a.	NO	01/01/1993	31/12/2007
Nomenclature valide jusqu'en 2007/4	36100	Fabrication de meubles	NO	01/01/1993	31/12/2007
Nomenclature valide jusqu'en 2007/4	36111	Fabrication de chaises et de sièges d'ameublement et de bureau	NO	01/01/1993	31/12/2007
Nomenclature valide jusqu'en 2007/4	36112	Fabrication de chaises et de sièges pour salles de spectacle et pour véhicules et autres moyens de transport en tous matériaux	NO	01/01/1993	31/12/2007
Nomenclature valide jusqu'en 2007/4	36121	Fabrication de meubles de bureaux, de magasins et d'ateliers, en métal	NO	01/01/1993	31/12/2007
Nomenclature valide jusqu'en 2007/4	36122	Fabrication de meubles de bureaux, de magasins et d'ateliers, autres qu'en métal	NO	01/01/1993	31/12/2007
Nomenclature valide jusqu'en 2007/4	36130	Fabrication d'autres meubles de cuisine	NO	01/01/1993	31/12/2007
Nomenclature valide jusqu'en 2007/4	36141	Fabrication de meubles pour salles à manger, salons et chambres à coucher	NO	01/01/1993	31/12/2007
Nomenclature valide jusqu'en 2007/4	36142	Fabrication de meubles de jardin et d'extérieur	NO	01/01/1993	31/12/2007
Nomenclature valide jusqu'en 2007/4	36150	Fabrication de matelas	NO	01/01/1993	31/12/2007
Nomenclature valide jusqu'en 2007/4	36210	Fabrication de monnaies	NO	01/01/1993	31/12/2007
Nomenclature valide jusqu'en 2007/4	36220	Travail des pierres précieuses et fabrication de bijoux n.d.a.	NO	01/01/1993	31/12/2007

Validité	Code	Description	Code DmfAppl	Date de début de validité	Date de fin de validité
Nomenclature valide jusqu'en 2007/4	36221	Travail du diamant	NO	01/01/1993	31/12/2007
Nomenclature valide jusqu'en 2007/4	36222	Travail des autres pierres précieuses et des pierres semi-précieuses	NO	01/01/1993	31/12/2007
Nomenclature valide jusqu'en 2007/4	36223	Fabrication de bijoux et de parures	NO	01/01/1993	31/12/2007
Nomenclature valide jusqu'en 2007/4	36224	Fabrication d'articles d'orfèvrerie	NO	01/01/1993	31/12/2007
Nomenclature valide jusqu'en 2007/4	36300	Fabrication d'instruments de musique	NO	01/01/1993	31/12/2007
Nomenclature valide jusqu'en 2007/4	36400	Fabrication d'articles de sport	NO	01/01/1993	31/12/2007
Nomenclature valide jusqu'en 2007/4	36500	Fabrication de jeux et jouets	NO	01/01/1993	31/12/2007
Nomenclature valide jusqu'en 2007/4	36610	Fabrication de bijoux de fantaisie	NO	01/01/1993	31/12/2007
Nomenclature valide jusqu'en 2007/4	36620	Fabrication d'articles de broserie	NO	01/01/1993	31/12/2007
Nomenclature valide jusqu'en 2007/4	36630	Autres activités manufacturières n.d.a.	NO	01/01/1993	31/12/2007
Nomenclature valide jusqu'en 2007/4	37100	Récupération des matières métalliques recyclables	YES	01/01/1993	31/12/2007
Nomenclature valide jusqu'en 2007/4	37200	Récupération de matières non métalliques recyclables	YES	01/01/1993	31/12/2007
Nomenclature valide jusqu'en 2007/4	37210	Récupération de papier	NO	01/01/1993	31/12/2007
Nomenclature valide jusqu'en 2007/4	37220	Récupération du textile	NO	01/01/1993	31/12/2007
Nomenclature valide jusqu'en 2007/4	37230	Récupération des matières chimiques	NO	01/01/1993	31/12/2007
Nomenclature valide jusqu'en 2007/4	40110	Production d'électricité	YES	01/01/2003	31/12/2007
Nomenclature valide jusqu'en 2007/4	40120	Transport d'électricité	YES	01/01/2003	31/12/2007
Nomenclature valide jusqu'en 2007/4	40130	Distribution et commerce d'électricité	YES	01/01/2003	31/12/2007
Nomenclature valide jusqu'en 2007/4	40210	Production de gaz	YES	01/01/2003	31/12/2007
Nomenclature valide jusqu'en 2007/4	40220	Distribution et commerce de combustibles gazeux	YES	01/01/2003	31/12/2007
Nomenclature valide jusqu'en 2007/4	40300	Production et distribution de vapeur et d'eau chaude; production de glace hydriques non destinées à la consommation	NO	01/01/1993	31/12/2007
Nomenclature valide jusqu'en 2007/4	40400	Production et distribution de plusieurs sortes d'énergie	YES	01/01/1993	31/12/2007
Nomenclature valide jusqu'en 2007/4	41000	Captage, épuration et distribution d'eau	YES	01/01/1993	31/12/2007
Nomenclature valide jusqu'en 2007/4	45111	Démolition d'immeubles	NO	01/01/1993	31/12/2007
Nomenclature valide jusqu'en 2007/4	45112	Terrassements	NO	01/01/1993	31/12/2007
Nomenclature valide jusqu'en 2007/4	45120	Forages et sondages	NO	01/01/1993	31/12/2007
Nomenclature valide jusqu'en 2007/4	45211	Construction de maisons individuelles	NO	01/01/1993	31/12/2007
Nomenclature valide jusqu'en 2007/4	45212	Construction d'autres immeubles résidentiels et d'immeubles de bureaux	NO	01/01/1993	31/12/2007
Nomenclature valide jusqu'en 2007/4	45213	Construction de bâtiments d'usage industriel, commercial ou agricole	NO	01/01/1993	31/12/2007
Nomenclature valide jusqu'en 2007/4	45214	Construction de tunnels, ponts, viaducs et similaires	NO	01/01/1993	31/12/2007
Nomenclature valide jusqu'en 2007/4	45215	Réalisation de canalisations à longue distance, construction de réseaux de télécommunication, construction de lignes de transport d'énergie	NO	01/01/1993	31/12/2007
Nomenclature valide jusqu'en 2007/4	45220	Réalisation de charpentes et de couvertures	NO	01/01/1993	31/12/2007
Nomenclature valide jusqu'en 2007/4	45230	Construction d'autoroutes, de routes, d'aérodromes et d'installations sportives	NO	01/01/1993	31/12/2007

Validité	Code	Description	Code DmfAppl	Date de début de validité	Date de fin de validité
Nomenclature valide jusqu'en 2007/4	45241	Travaux de dragage	NO	01/01/1993	31/12/2007
Nomenclature valide jusqu'en 2007/4	45242	Autres travaux maritimes et fluviaux	NO	01/01/1993	31/12/2007
Nomenclature valide jusqu'en 2007/4	45250	Autres travaux de construction spécialisés	NO	01/01/1993	31/12/2007
Nomenclature valide jusqu'en 2007/4	45310	Travaux d'installation électrique	NO	01/01/1993	31/12/2007
Nomenclature valide jusqu'en 2007/4	45320	Travaux d'isolation	NO	01/01/1993	31/12/2007
Nomenclature valide jusqu'en 2007/4	45331	Installation de systèmes de chauffage, de climatisation et de ventilation	NO	01/01/1993	31/12/2007
Nomenclature valide jusqu'en 2007/4	45332	Autres travaux de plomberie	NO	01/01/1993	31/12/2007
Nomenclature valide jusqu'en 2007/4	45340	Autres travaux d'installation	NO	01/01/1993	31/12/2007
Nomenclature valide jusqu'en 2007/4	45410	Plâtrerie	NO	01/01/1993	31/12/2007
Nomenclature valide jusqu'en 2007/4	45421	Menuiserie en bois ou en matières plastiques	NO	01/01/1993	31/12/2007
Nomenclature valide jusqu'en 2007/4	45422	Menuiserie métallique	NO	01/01/1993	31/12/2007
Nomenclature valide jusqu'en 2007/4	45431	Pose de carrelages	NO	01/01/1993	31/12/2007
Nomenclature valide jusqu'en 2007/4	45432	Pose de revêtements de sol en bois ou en d'autres matériaux	NO	01/01/1993	31/12/2007
Nomenclature valide jusqu'en 2007/4	45433	Pose de papiers peints	NO	01/01/1993	31/12/2007
Nomenclature valide jusqu'en 2007/4	45441	Peinture	NO	01/01/1993	31/12/2007
Nomenclature valide jusqu'en 2007/4	45442	Vitrierie	NO	01/01/1993	31/12/2007
Nomenclature valide jusqu'en 2007/4	45450	Autres travaux de finition	NO	01/01/1993	31/12/2007
Nomenclature valide jusqu'en 2007/4	45500	Location avec opérateur de matériel de construction	NO	01/01/1993	31/12/2007
Nomenclature valide jusqu'en 2007/4	50101	Commerce de gros des véhicules automobiles	NO	01/01/1993	31/12/2007
Nomenclature valide jusqu'en 2007/4	50102	Intermédiaires du commerce en véhicules automobiles	NO	01/01/1993	31/12/2007
Nomenclature valide jusqu'en 2007/4	50103	Commerce de détail des véhicules automobiles	NO	01/01/1993	31/12/2007
Nomenclature valide jusqu'en 2007/4	50104	Commerce de remorques, semi-remorques, caravanes et similaires	NO	01/01/1993	31/12/2007
Nomenclature valide jusqu'en 2007/4	50200	Entretien et réparation des véhicules automobiles	NO	01/01/1993	31/12/2007
Nomenclature valide jusqu'en 2007/4	50301	Commerce de gros de pièces détachées et accessoires pour véhicules automobiles	NO	01/01/1993	31/12/2007
Nomenclature valide jusqu'en 2007/4	50302	Commerce de détail de pièces détachées et accessoires pour véhicules automobiles	NO	01/01/1993	31/12/2007
Nomenclature valide jusqu'en 2007/4	50400	Commerce, entretien et réparation de motocycles, y compris pièces et accessoires	NO	01/01/1993	31/12/2007
Nomenclature valide jusqu'en 2007/4	50500	Commerce de détail de carburants	NO	01/01/1993	31/12/2007
Nomenclature valide jusqu'en 2007/4	51110	Intermédiaires du commerce en matières premières agricoles, animaux vivants, matières premières textiles et demi-produits associés	NO	01/01/1993	31/12/2007
Nomenclature valide jusqu'en 2007/4	51120	Intermédiaires du commerce en combustibles, minéraux, métaux et produits chimiques	NO	01/01/1993	31/12/2007
Nomenclature valide jusqu'en 2007/4	51130	Intermédiaires du commerce en bois et matériaux de construction	NO	01/01/1993	31/12/2007
Nomenclature valide jusqu'en 2007/4	51140	Intermédiaires du commerce en machines, équipements industriels et commerciaux, navires et avions	NO	01/01/1993	31/12/2007
Nomenclature valide jusqu'en 2007/4	51150	Intermédiaires du commerce en meubles, articles de ménage et quincaillerie	NO	01/01/1993	31/12/2007
Nomenclature valide jusqu'en 2007/4	51160	Intermédiaires du commerce en textiles, habillement, chaussures et articles en cuir	NO	01/01/1993	31/12/2007
Nomenclature valide jusqu'en 2007/4	51170	Intermédiaires du commerce en denrées alimentaires, en boissons et en tabac	NO	01/01/1993	31/12/2007

Validité	Code	Description	Code DmfAppl	Date de début de validité	Date de fin de validité
Nomenclature valide jusqu'en 2007/4	51180	Autres intermédiaires spécialisés du commerce n.d.a.	NO	01/01/1993	31/12/2007
Nomenclature valide jusqu'en 2007/4	51190	Intermédiaires du commerce en produits divers	NO	01/01/1993	31/12/2007
Nomenclature valide jusqu'en 2007/4	51210	Commerce de gros de céréales, semences et aliments pour le bétail	NO	01/01/1993	31/12/2007
Nomenclature valide jusqu'en 2007/4	51220	Commerce de gros de fleurs et plantes	NO	01/01/1993	31/12/2007
Nomenclature valide jusqu'en 2007/4	51230	Commerce de gros d'animaux vivants	NO	01/01/1993	31/12/2007
Nomenclature valide jusqu'en 2007/4	51240	Commerce de gros de cuirs et de peaux	NO	01/01/1993	31/12/2007
Nomenclature valide jusqu'en 2007/4	51250	Commerce de gros de tabac non manufacturé	NO	01/01/1993	31/12/2007
Nomenclature valide jusqu'en 2007/4	51310	Commerce de gros de fruits et légumes	NO	01/01/1993	31/12/2007
Nomenclature valide jusqu'en 2007/4	51321	Commerce de gros de viande et de produits à base de viande et de charcuterie à l'exclusion de viande de volailles et de gibiers	NO	01/01/1993	31/12/2007
Nomenclature valide jusqu'en 2007/4	51322	Commerce de gros de viande de volailles et de gibiers	NO	01/01/1993	31/12/2007
Nomenclature valide jusqu'en 2007/4	51331	Commerce de gros de produits laitiers et oeufs	NO	01/01/1993	31/12/2007
Nomenclature valide jusqu'en 2007/4	51332	Commerce de gros d'huiles et de graisses comestibles	NO	01/01/1993	31/12/2007
Nomenclature valide jusqu'en 2007/4	51340	Commerce de gros de boissons	NO	01/01/1993	31/12/2007
Nomenclature valide jusqu'en 2007/4	51350	Commerce de gros de tabac	NO	01/01/1993	31/12/2007
Nomenclature valide jusqu'en 2007/4	51360	Commerce de gros de sucre, chocolat, confiserie	NO	01/01/1993	31/12/2007
Nomenclature valide jusqu'en 2007/4	51370	Commerce de gros de café, thé, cacao, épices	NO	01/01/1993	31/12/2007
Nomenclature valide jusqu'en 2007/4	51381	Commerce de gros de poissons, crustacés et coquillages	NO	01/01/1993	31/12/2007
Nomenclature valide jusqu'en 2007/4	51382	Commerce de gros de produits à base de pommes de terre	NO	01/01/1993	31/12/2007
Nomenclature valide jusqu'en 2007/4	51383	Commerce de gros d'aliments pour animaux de compagnie	NO	01/01/1993	31/12/2007
Nomenclature valide jusqu'en 2007/4	51384	Autres commerces de gros alimentaires spécialisés	NO	01/01/1993	31/12/2007
Nomenclature valide jusqu'en 2007/4	51391	Commerce de gros de produits surgelés	NO	01/01/1993	31/12/2007
Nomenclature valide jusqu'en 2007/4	51392	Autres commerces de gros non spécialisés de produits alimentaires	NO	01/01/1993	31/12/2007
Nomenclature valide jusqu'en 2007/4	51410	Commerce de gros de textiles	NO	01/01/1993	31/12/2007
Nomenclature valide jusqu'en 2007/4	51421	Commerce de gros d'habillement, d'accessoires d'habillement et d'articles en fourrure	NO	01/01/1993	31/12/2007
Nomenclature valide jusqu'en 2007/4	51422	Commerce de gros de chaussures	NO	01/01/1993	31/12/2007
Nomenclature valide jusqu'en 2007/4	51430	Commerce de gros d'appareils électroménagers, de radio et de télévision	NO	01/01/1993	31/12/2007
Nomenclature valide jusqu'en 2007/4	51441	Commerce de gros de vaisselle et de verrerie de ménage	NO	01/01/1993	31/12/2007
Nomenclature valide jusqu'en 2007/4	51442	Commerce de gros de papiers peints et de produits d'entretien	NO	01/01/1993	31/12/2007
Nomenclature valide jusqu'en 2007/4	51450	Commerce de gros de parfumerie et de produits de beauté	NO	01/01/1993	31/12/2007
Nomenclature valide jusqu'en 2007/4	51460	Commerce de gros de produits pharmaceutiques	NO	01/01/1993	31/12/2007
Nomenclature valide jusqu'en 2007/4	51471	Commerce de gros de meubles, d'appareils ménagers non électriques et de revêtements de sol, y compris les tapis	NO	01/01/1993	31/12/2007
Nomenclature valide jusqu'en 2007/4	51472	Commerce de gros de journaux, livres et périodiques	NO	01/01/1993	31/12/2007
Nomenclature valide jusqu'en 2007/4	51473	Commerce de gros d'appareils photographiques, cinématographiques et d'autres articles d'optique	NO	01/01/1993	31/12/2007

Validité	Code	Description	Code DmfAppl	Date de début de validité	Date de fin de validité
Nomenclature valide jusqu'en 2007/4	51474	Commerce de gros d'horlogerie, d'articles en métaux précieux et de bijoux	NO	01/01/1993	31/12/2007
Nomenclature valide jusqu'en 2007/4	51475	Commerce de gros d'articles de papeterie, de fournitures de bureau et de fournitures scolaires	NO	01/01/1993	31/12/2007
Nomenclature valide jusqu'en 2007/4	51476	Commerce de gros d'articles de sport et de camping, de cycles et de leurs pièces et accessoires, de jeux et de jouets	NO	01/01/1993	31/12/2007
Nomenclature valide jusqu'en 2007/4	51477	Commerce de gros de maroquinerie et d'articles de voyage	NO	01/01/1993	31/12/2007
Nomenclature valide jusqu'en 2007/4	51478	Autres commerces de gros d'articles de consommation n.d.a.	NO	01/01/1993	31/12/2007
Nomenclature valide jusqu'en 2007/4	51510	Commerce de gros de combustibles et de produits dérivés	NO	01/01/1993	31/12/2007
Nomenclature valide jusqu'en 2007/4	51520	Commerce de gros de métaux et minerais	NO	01/01/1993	31/12/2007
Nomenclature valide jusqu'en 2007/4	51531	Commerce de gros de bois	NO	01/01/1993	31/12/2007
Nomenclature valide jusqu'en 2007/4	51532	Commerce de gros de peintures, vernis et matériaux de construction, y compris les appareils sanitaires	NO	01/01/1993	31/12/2007
Nomenclature valide jusqu'en 2007/4	51541	Commerce de gros de quincaillerie	NO	01/01/1993	31/12/2007
Nomenclature valide jusqu'en 2007/4	51542	Commerce de gros de fournitures et équipements pour plomberie et chauffage	NO	01/01/1993	31/12/2007
Nomenclature valide jusqu'en 2007/4	51550	Commerce de gros de produits chimiques	NO	01/01/1993	31/12/2007
Nomenclature valide jusqu'en 2007/4	51561	Commerce de gros de diamants	NO	01/01/1993	31/12/2007
Nomenclature valide jusqu'en 2007/4	51562	Commerce de gros d'autres produits intermédiaires n.d.a.	NO	01/01/1993	31/12/2007
Nomenclature valide jusqu'en 2007/4	51570	Commerce de gros de déchets et débris	NO	01/01/1993	31/12/2007
Nomenclature valide jusqu'en 2007/4	51810	Commerce de gros de machines-outils	NO	01/01/2003	31/12/2007
Nomenclature valide jusqu'en 2007/4	51820	Commerce de gros de machines pour l'extraction, la construction et le génie civil	NO	01/01/2003	31/12/2007
Nomenclature valide jusqu'en 2007/4	51830	Commerce de gros de machines pour l'industrie textile et l'habillement, de machines à coudre et à tricoter	NO	01/01/2003	31/12/2007
Nomenclature valide jusqu'en 2007/4	51840	Commerce de gros d'ordinateurs, d'équipements informatiques périphériques et de logiciels	NO	01/01/2003	31/12/2007
Nomenclature valide jusqu'en 2007/4	51850	Commerce de gros d'autres machines et équipements de bureau	NO	01/01/2003	31/12/2007
Nomenclature valide jusqu'en 2007/4	51860	Commerce de gros d'autres composants et équipements électroniques	NO	01/01/2003	31/12/2007
Nomenclature valide jusqu'en 2007/4	51871	Commerce de gros de matériel électrique y compris le matériel d'installation	NO	01/01/2003	31/12/2007
Nomenclature valide jusqu'en 2007/4	51872	Commerce de gros de fournitures et d'équipements divers pour l'industrie et de matériels de transport autres que les véhicules automobiles, les cycles et les motocycles	NO	01/01/2003	31/12/2007
Nomenclature valide jusqu'en 2007/4	51873	Commerce de gros de fournitures et d'équipements divers pour le commerce et les services n.d.a.	NO	01/01/2003	31/12/2007
Nomenclature valide jusqu'en 2007/4	51880	Commerce de gros de machines, matériels et tracteurs agricoles	NO	01/01/2003	31/12/2007
Nomenclature valide jusqu'en 2007/4	51900	Autres commerces de gros	NO	01/01/2003	31/12/2007
Nomenclature valide jusqu'en 2007/4	52111	Commerce de détail non spécialisé en produits surgelés	NO	01/01/1993	31/12/2007
Nomenclature valide jusqu'en 2007/4	52112	Commerce de détail non spécialisé d'alimentation générale (surface de vente inférieure à 100 m <sup>2</sup> )	NO	01/01/1993	31/12/2007
Nomenclature valide jusqu'en 2007/4	52113	Superettes (surface de vente comprise entre 100 et moins de 400 m <sup>2</sup> )	NO	01/01/1993	31/12/2007
Nomenclature valide jusqu'en 2007/4	52114	Supermarchés (surface de vente entre 400 et moins de 2.500 m <sup>2</sup> )	NO	01/01/1993	31/12/2007
Nomenclature valide jusqu'en 2007/4	52115	Hypermarchés (surface de vente de 2.500 m <sup>2</sup> et plus)	NO	01/01/1993	31/12/2007
Nomenclature valide jusqu'en 2007/4	52116	Autres commerces de détail en magasins non spécialisés à prédominance alimentaire	NO	01/01/1993	31/12/2007
Nomenclature valide jusqu'en 2007/4	52121	Grands magasins (sans prédominance alimentaire et surface de vente de 2.500 m <sup>2</sup> et plus)	NO	01/01/1993	31/12/2007

Validité	Code	Description	Code DmfAppl	Date de début de validité	Date de fin de validité
Nomenclature valide jusqu'en 2007/4	52122	Autres commerces de détail en magasins non spécialisés (sans prédominance alimentaire et surface de vente inférieure à 2.500 m2)	NO	01/01/1993	31/12/2007
Nomenclature valide jusqu'en 2007/4	52210	Commerce de détail de fruits et légumes frais	NO	01/01/1993	31/12/2007
Nomenclature valide jusqu'en 2007/4	52220	Commerce de détail de viandes et produits à base de viande	NO	01/01/1993	31/12/2007
Nomenclature valide jusqu'en 2007/4	52230	Commerce de détail de poissons, crustacés et mollusques	NO	01/01/1993	31/12/2007
Nomenclature valide jusqu'en 2007/4	52240	Commerce de détail de pain, pâtisserie et confiserie	NO	01/01/1993	31/12/2007
Nomenclature valide jusqu'en 2007/4	52250	Commerce de détail de boissons	NO	01/01/1993	31/12/2007
Nomenclature valide jusqu'en 2007/4	52260	Commerce de détail de tabac	NO	01/01/1993	31/12/2007
Nomenclature valide jusqu'en 2007/4	52271	Commerce de détail de produits laitiers et oeufs	NO	01/01/1993	31/12/2007
Nomenclature valide jusqu'en 2007/4	52272	Autres commerces de détail alimentaires en magasins spécialisés n.d.a.	NO	01/01/1993	31/12/2007
Nomenclature valide jusqu'en 2007/4	52310	Pharmacies	NO	01/01/1993	31/12/2007
Nomenclature valide jusqu'en 2007/4	52320	Commerce de détail d'articles médicaux et orthopédiques	NO	01/01/1993	31/12/2007
Nomenclature valide jusqu'en 2007/4	52330	Commerce de détail de parfumerie et de produits de beauté	NO	01/01/1993	31/12/2007
Nomenclature valide jusqu'en 2007/4	52410	Commerce de détail de textiles	NO	01/01/1993	31/12/2007
Nomenclature valide jusqu'en 2007/4	52421	Commerce de détail de vêtements pour hommes, dames et enfants (assortiment général)	NO	01/01/1993	31/12/2007
Nomenclature valide jusqu'en 2007/4	52422	Commerce de détail de vêtements pour hommes	NO	01/01/1993	31/12/2007
Nomenclature valide jusqu'en 2007/4	52423	Commerce de détail de vêtements pour dames	NO	01/01/1993	31/12/2007
Nomenclature valide jusqu'en 2007/4	52424	Commerce de détail de vêtements pour bébés et enfants	NO	01/01/1993	31/12/2007
Nomenclature valide jusqu'en 2007/4	52425	Commerce de détail de sous-vêtements, lingerie et vêtements de bain	NO	01/01/1993	31/12/2007
Nomenclature valide jusqu'en 2007/4	52426	Commerce de détail d'accessoires du vêtement	NO	01/01/1993	31/12/2007
Nomenclature valide jusqu'en 2007/4	52431	Commerce de détail de chaussures	NO	01/01/1993	31/12/2007
Nomenclature valide jusqu'en 2007/4	52432	Commerce de détail de maroquinerie et d'articles de voyage	NO	01/01/1993	31/12/2007
Nomenclature valide jusqu'en 2007/4	52441	Commerce de détail de meubles	NO	01/01/1993	31/12/2007
Nomenclature valide jusqu'en 2007/4	52442	Commerce de détail d'appareils d'éclairage et d'équipements du foyer	NO	01/01/1993	31/12/2007
Nomenclature valide jusqu'en 2007/4	52450	Commerce de détail d'appareils électroménagers, de radio et de télévision	NO	01/01/1993	31/12/2007
Nomenclature valide jusqu'en 2007/4	52461	Commerce de détail de quincaillerie, peintures, matériaux de construction et verre (y compris les bricocenters) avec une surface de vente jusqu'à 400 m2.	NO	01/01/1993	31/12/2007
Nomenclature valide jusqu'en 2007/4	52462	Commerce de détail de quincaillerie, peintures, matériaux de construction et verre (y compris les bricocenters) avec une surface de vente de plus de 400 m2.	NO	01/01/1993	31/12/2007
Nomenclature valide jusqu'en 2007/4	52470	Commerce de détail de livres, journaux et papeterie	NO	01/01/1993	31/12/2007
Nomenclature valide jusqu'en 2007/4	52481	Commerce de détail spécialisé de combustibles solides et liquides	NO	01/01/1993	31/12/2007
Nomenclature valide jusqu'en 2007/4	52482	Commerce de détail spécialisé d'articles de sport et de matériel de camping	NO	01/01/1993	31/12/2007
Nomenclature valide jusqu'en 2007/4	52483	Commerce de détail spécialisé de fleurs et de plantes, de graines et d'engrais	NO	01/01/1993	31/12/2007
Nomenclature valide jusqu'en 2007/4	52484	Commerce de détail spécialisé d'horlogerie et de bijouterie	NO	01/01/1993	31/12/2007
Nomenclature valide jusqu'en 2007/4	52485	Commerce de détail spécialisé de matériel photographique, optique et de précision	NO	01/01/1993	31/12/2007



Validité	Code	Description	Code DmfAppl	Date de début de validité	Date de fin de validité
Nomenclature valide jusqu'en 2007/4	52486	Commerce de détail spécialisé de papiers peints, de revêtements de murs et de sols	NO	01/01/1993	31/12/2007
Nomenclature valide jusqu'en 2007/4	52487	Commerce de détail spécialisé d'équipements de bureau et d'ordinateurs et de matériel de télécommunication	NO	01/01/1993	31/12/2007
Nomenclature valide jusqu'en 2007/4	52488	Commerce de détail spécialisé d'articles de droguerie et de produits d'entretien	NO	01/01/1993	31/12/2007
Nomenclature valide jusqu'en 2007/4	52489	Commerce de détail spécialisé de jeux et de jouets	NO	01/01/1993	31/12/2007
Nomenclature valide jusqu'en 2007/4	52491	Commerce de détail spécialisé d'armes et de munitions	NO	01/01/1993	31/12/2007
Nomenclature valide jusqu'en 2007/4	52492	Commerce de détail spécialisé de cycles	NO	01/01/1993	31/12/2007
Nomenclature valide jusqu'en 2007/4	52493	Commerce de détail spécialisé de voitures d'enfant	NO	01/01/1993	31/12/2007
Nomenclature valide jusqu'en 2007/4	52494	Commerce de détail spécialisé de machines à coudre et à tricoter	NO	01/01/1993	31/12/2007
Nomenclature valide jusqu'en 2007/4	52495	Commerce de détail spécialisé de timbres-postes et de pièces de monnaies	NO	01/01/1993	31/12/2007
Nomenclature valide jusqu'en 2007/4	52496	Commerce de détail spécialisé d'animaux de compagnie et d'aliments pour ces animaux	NO	01/01/1993	31/12/2007
Nomenclature valide jusqu'en 2007/4	52497	Commerce de détail spécialisé de souvenirs, d'objets artisanaux et d'articles religieux	NO	01/01/1993	31/12/2007
Nomenclature valide jusqu'en 2007/4	52498	Autres commerces de détail spécialisés de produits non alimentaires n.d.a.	NO	01/01/1993	31/12/2007
Nomenclature valide jusqu'en 2007/4	52501	Commerce de détail d'antiquités	NO	01/01/1993	31/12/2007
Nomenclature valide jusqu'en 2007/4	52502	Commerce de détail de biens d'occasion	NO	01/01/1993	31/12/2007
Nomenclature valide jusqu'en 2007/4	52610	Vente par correspondance	NO	01/01/1993	31/12/2007
Nomenclature valide jusqu'en 2007/4	52621	Commerce de détail alimentaire sur marchés et éventaires	NO	01/01/1993	31/12/2007
Nomenclature valide jusqu'en 2007/4	52622	Commerce de détail d'habillement et d'articles textiles sur marchés et éventaires	NO	01/01/1993	31/12/2007
Nomenclature valide jusqu'en 2007/4	52623	Autres commerces de détail sur marchés et éventaires	NO	01/01/1993	31/12/2007
Nomenclature valide jusqu'en 2007/4	52630	Autres commerces de détail hors magasins	NO	01/01/1993	31/12/2007
Nomenclature valide jusqu'en 2007/4	52710	Réparation de chaussures et d'articles en cuir	NO	01/01/1993	31/12/2007
Nomenclature valide jusqu'en 2007/4	52720	Réparation d'appareils électriques à usage domestique	NO	01/01/1993	31/12/2007
Nomenclature valide jusqu'en 2007/4	52730	Réparation de montres, horloges et bijoux	NO	01/01/1993	31/12/2007
Nomenclature valide jusqu'en 2007/4	52740	Autres réparations n.d.a.	NO	01/01/1993	31/12/2007
Nomenclature valide jusqu'en 2007/4	55101	Hôtels et motels, avec restaurant	NO	01/01/2003	31/12/2007
Nomenclature valide jusqu'en 2007/4	55102	Hôtels et motels, sans restaurant	NO	01/01/2003	31/12/2007
Nomenclature valide jusqu'en 2007/4	55210	Auberges de jeunesse et refuges	YES	01/01/1993	31/12/2007
Nomenclature valide jusqu'en 2007/4	55220	Exploitation de terrains de camping	YES	01/01/1993	31/12/2007
Nomenclature valide jusqu'en 2007/4	55231	Centres et villages de vacances	YES	01/01/1993	31/12/2007
Nomenclature valide jusqu'en 2007/4	55232	Autres moyens d'hébergement de courte durée	NO	01/01/1993	31/12/2007
Nomenclature valide jusqu'en 2007/4	55233	Hébergement collectif non touristique	NO	01/01/1993	31/12/2007
Nomenclature valide jusqu'en 2007/4	55301	Restauration de type traditionnel	NO	01/01/1993	31/12/2007
Nomenclature valide jusqu'en 2007/4	55302	Restauration de type rapide	NO	01/01/1993	31/12/2007
Nomenclature valide jusqu'en 2007/4	55401	Cafés et bars	NO	01/01/1993	31/12/2007
Nomenclature valide jusqu'en 2007/4	55402	Discothèques, dancings et similaires	NO	01/01/1993	31/12/2007

Validité	Code	Description	Code DmfAppl	Date de début de validité	Date de fin de validité
Nomenclature valide jusqu'en 2007/4	55510	Cantines	NO	01/01/1993	31/12/2007
Nomenclature valide jusqu'en 2007/4	55521	Restauration collective sous contrat (catering)	NO	01/01/1993	31/12/2007
Nomenclature valide jusqu'en 2007/4	55522	Traiteurs et organisation de réceptions	NO	01/01/1993	31/12/2007
Nomenclature valide jusqu'en 2007/4	60100	Transports ferroviaires	NO	01/01/1993	31/12/2007
Nomenclature valide jusqu'en 2007/4	60211	Transports urbains ou suburbains de voyageurs	NO	01/01/1993	31/12/2007
Nomenclature valide jusqu'en 2007/4	60212	Autres transports routiers réguliers de voyageurs	NO	01/01/1993	31/12/2007
Nomenclature valide jusqu'en 2007/4	60220	Exploitation de taxis	NO	01/01/1993	31/12/2007
Nomenclature valide jusqu'en 2007/4	60230	Autres transports terrestres de voyageurs	NO	01/01/1993	31/12/2007
Nomenclature valide jusqu'en 2007/4	60241	Déménagement	NO	01/01/1993	31/12/2007
Nomenclature valide jusqu'en 2007/4	60242	Transports routiers de marchandises	NO	01/01/1993	31/12/2007
Nomenclature valide jusqu'en 2007/4	60243	Location de camions avec conducteur	NO	01/01/1993	31/12/2007
Nomenclature valide jusqu'en 2007/4	60300	Transports par conduites	NO	01/01/1993	31/12/2007
Nomenclature valide jusqu'en 2007/4	61100	Transports maritimes et côtiers	NO	01/01/1993	31/12/2007
Nomenclature valide jusqu'en 2007/4	61200	Transports fluviaux	NO	01/01/1993	31/12/2007
Nomenclature valide jusqu'en 2007/4	62100	Transports aériens réguliers	NO	01/01/1993	31/12/2007
Nomenclature valide jusqu'en 2007/4	62200	Transports aériens non réguliers	NO	01/01/1993	31/12/2007
Nomenclature valide jusqu'en 2007/4	62300	Transports spatiaux	NO	01/01/1993	31/12/2007
Nomenclature valide jusqu'en 2007/4	63111	Manutention portuaire	NO	01/01/1993	31/12/2007
Nomenclature valide jusqu'en 2007/4	63112	Autre manutention	NO	01/01/1993	31/12/2007
Nomenclature valide jusqu'en 2007/4	63121	Entreposage frigorifique	NO	01/01/1993	31/12/2007
Nomenclature valide jusqu'en 2007/4	63122	Autre entreposage	NO	01/01/1993	31/12/2007
Nomenclature valide jusqu'en 2007/4	63210	Services annexes des transports terrestres	NO	01/01/1993	31/12/2007
Nomenclature valide jusqu'en 2007/4	63220	Services annexes des transports par eau	YES	01/01/1993	31/12/2007
Nomenclature valide jusqu'en 2007/4	63230	Services annexes des transports aériens	YES	01/01/1993	31/12/2007
Nomenclature valide jusqu'en 2007/4	63301	Agences de voyage	NO	01/01/1993	31/12/2007
Nomenclature valide jusqu'en 2007/4	63302	Voyagistes	NO	01/01/1993	31/12/2007
Nomenclature valide jusqu'en 2007/4	63303	Guides, services d'information touristique et similaires	YES	01/01/1993	31/12/2007
Nomenclature valide jusqu'en 2007/4	63401	Agences d'expédition	NO	01/01/1993	31/12/2007
Nomenclature valide jusqu'en 2007/4	63402	Affrètement	NO	01/01/1993	31/12/2007
Nomenclature valide jusqu'en 2007/4	63403	Agences maritimes	NO	01/01/1993	31/12/2007
Nomenclature valide jusqu'en 2007/4	63404	Agences en douane	NO	01/01/1993	31/12/2007
Nomenclature valide jusqu'en 2007/4	63405	Intermédiaires du transport	NO	01/01/1993	31/12/2007
Nomenclature valide jusqu'en 2007/4	63406	Autres activités annexes de l'organisation du transport de fret	NO	01/01/1993	31/12/2007
Nomenclature valide jusqu'en 2007/4	64110	Postes nationales	NO	01/01/1993	31/12/2007

Validité	Code	Description	Code DmfAppl	Date de début de validité	Date de fin de validité
Nomenclature valide jusqu'en 2007/4	64120	Autres activités de courrier	NO	01/01/1993	31/12/2007
Nomenclature valide jusqu'en 2007/4	64200	Télécommunications	YES	01/01/1993	31/12/2007
Nomenclature valide jusqu'en 2007/4	64201	Régie des télégraphes et téléphones - Belgacom	NO	01/01/1993	31/12/2007
Nomenclature valide jusqu'en 2007/4	64202	Autres activités de télécommunication, y compris télédistribution	YES	01/01/1993	31/12/2007
Nomenclature valide jusqu'en 2007/4	65110	Banques centrales	NO	01/01/1993	31/12/2007
Nomenclature valide jusqu'en 2007/4	65120	Autres intermédiations monétaires	NO	01/01/2003	31/12/2007
Nomenclature valide jusqu'en 2007/4	65210	Crédit-bail	NO	01/01/1993	31/12/2007
Nomenclature valide jusqu'en 2007/4	65221	Crédit à la consommation	NO	01/01/1993	31/12/2007
Nomenclature valide jusqu'en 2007/4	65222	Autre distribution de crédit	YES	01/01/1993	31/12/2007
Nomenclature valide jusqu'en 2007/4	65223	Affacturage	NO	01/01/2003	31/12/2007
Nomenclature valide jusqu'en 2007/4	65231	Holdings financiers	NO	01/01/1993	31/12/2007
Nomenclature valide jusqu'en 2007/4	65233	Sociétés de bourse	NO	01/01/1993	31/12/2007
Nomenclature valide jusqu'en 2007/4	65234	Sociétés de portefeuille	NO	01/01/1993	31/12/2007
Nomenclature valide jusqu'en 2007/4	65235	Organismes de placement collectif	NO	01/01/1993	31/12/2007
Nomenclature valide jusqu'en 2007/4	65236	Autre intermédiation financière n.d.a.	NO	01/01/1993	31/12/2007
Nomenclature valide jusqu'en 2007/4	66011	Opérations directes d'assurances vie	NO	01/01/1993	31/12/2007
Nomenclature valide jusqu'en 2007/4	66012	Réassurances vie acceptées	NO	01/01/1993	31/12/2007
Nomenclature valide jusqu'en 2007/4	66013	Entreprises d'assurances multibranches à prédominance vie	NO	01/01/1993	31/12/2007
Nomenclature valide jusqu'en 2007/4	66020	Caisses de retraite	NO	01/01/1993	31/12/2007
Nomenclature valide jusqu'en 2007/4	66031	Opérations directes d'assurances non-vie	NO	01/01/1993	31/12/2007
Nomenclature valide jusqu'en 2007/4	66032	Réassurances non-vie	NO	01/01/1993	31/12/2007
Nomenclature valide jusqu'en 2007/4	66033	Entreprises d'assurances multibranches à prédominance non-vie	NO	01/01/1993	31/12/2007
Nomenclature valide jusqu'en 2007/4	67110	Administration de marchés financiers	NO	01/01/1993	31/12/2007
Nomenclature valide jusqu'en 2007/4	67120	Gestion de portefeuilles et de fortunes, conseils en placements	NO	01/01/1993	31/12/2007
Nomenclature valide jusqu'en 2007/4	67130	Autres auxiliaires financiers	NO	01/01/1993	31/12/2007
Nomenclature valide jusqu'en 2007/4	67201	Agents et courtiers d'assurances	NO	01/01/1993	31/12/2007
Nomenclature valide jusqu'en 2007/4	67202	Experts en dommages et risques	NO	01/01/1993	31/12/2007
Nomenclature valide jusqu'en 2007/4	67203	Autres auxiliaires d'assurances	NO	01/01/1993	31/12/2007
Nomenclature valide jusqu'en 2007/4	70111	Promotion immobilière de logements	NO	01/01/1993	31/12/2007
Nomenclature valide jusqu'en 2007/4	70112	Promotion immobilière de bureaux	NO	01/01/1993	31/12/2007
Nomenclature valide jusqu'en 2007/4	70113	Promotion immobilière d'infrastructures	NO	01/01/1993	31/12/2007
Nomenclature valide jusqu'en 2007/4	70120	Marchands de biens immobiliers	NO	01/01/1993	31/12/2007
Nomenclature valide jusqu'en 2007/4	70201	Location d'habitations, à l'exclusion des logements sociaux	NO	01/01/1993	31/12/2007
Nomenclature valide jusqu'en 2007/4	70202	Location de logements sociaux	YES	01/01/1993	31/12/2007

Validité	Code	Description	Code DmfAppl	Date de début de validité	Date de fin de validité
Nomenclature valide jusqu'en 2007/4	70203	Location d'immeubles non résidentiels, y compris les salles d'exposition	NO	01/01/1993	31/12/2007
Nomenclature valide jusqu'en 2007/4	70204	Location de terres et terrains	NO	01/01/1993	31/12/2007
Nomenclature valide jusqu'en 2007/4	70311	Agences immobilières et intermédiaires en achat, vente et location de biens immobiliers	NO	01/01/1993	31/12/2007
Nomenclature valide jusqu'en 2007/4	70312	Estimation et évaluation de biens immobiliers	NO	01/01/1993	31/12/2007
Nomenclature valide jusqu'en 2007/4	70321	Administration d'immeubles résidentiels	NO	01/01/1993	31/12/2007
Nomenclature valide jusqu'en 2007/4	70322	Administration d'autres biens immobiliers	NO	01/01/1993	31/12/2007
Nomenclature valide jusqu'en 2007/4	71100	Location de véhicules automobiles	NO	01/01/1993	31/12/2007
Nomenclature valide jusqu'en 2007/4	71210	Location d'autres matériels de transport terrestre	NO	01/01/1993	31/12/2007
Nomenclature valide jusqu'en 2007/4	71220	Location de matériels de transport par eau	NO	01/01/1993	31/12/2007
Nomenclature valide jusqu'en 2007/4	71230	Location de matériels de transport aérien	NO	01/01/1993	31/12/2007
Nomenclature valide jusqu'en 2007/4	71310	Location de matériel agricole	NO	01/01/1993	31/12/2007
Nomenclature valide jusqu'en 2007/4	71320	Location de machines et équipements pour la construction	NO	01/01/1993	31/12/2007
Nomenclature valide jusqu'en 2007/4	71330	Location de machines de bureau et de matériel informatique	NO	01/01/1993	31/12/2007
Nomenclature valide jusqu'en 2007/4	71340	Location d'autres machines et équipements	NO	01/01/1993	31/12/2007
Nomenclature valide jusqu'en 2007/4	71401	Location de machines-outils, d'outils à main et de matériel de bricolage	NO	01/01/1993	31/12/2007
Nomenclature valide jusqu'en 2007/4	71402	Location de vidéocassettes, bandes-vidéo, DVD, disques et CD	NO	01/01/1993	31/12/2007
Nomenclature valide jusqu'en 2007/4	71403	Location de téléviseurs et d'autres appareils audiovisuels	NO	01/01/1993	31/12/2007
Nomenclature valide jusqu'en 2007/4	71404	Location de vaisselle, couverts, verrerie, articles pour la cuisine et la table, appareils électriques et électroménagers, etc.	NO	01/01/1993	31/12/2007
Nomenclature valide jusqu'en 2007/4	71405	Location de textiles, d'habillement et de chaussures	NO	01/01/1993	31/12/2007
Nomenclature valide jusqu'en 2007/4	71406	Location d'articles de sport et de camping	NO	01/01/1993	31/12/2007
Nomenclature valide jusqu'en 2007/4	71407	Location de matériel médical et paramédical	NO	01/01/1993	31/12/2007
Nomenclature valide jusqu'en 2007/4	71408	Location d'autres biens personnels et domestiques	NO	01/01/1993	31/12/2007
Nomenclature valide jusqu'en 2007/4	72100	Conseil en systèmes informatiques	NO	01/01/1993	31/12/2007
Nomenclature valide jusqu'en 2007/4	72210	Edition de logiciels	YES	01/01/2003	31/12/2007
Nomenclature valide jusqu'en 2007/4	72220	Autres activités de réalisation de logiciels	YES	01/01/2003	31/12/2007
Nomenclature valide jusqu'en 2007/4	72300	Traitement de données	NO	01/01/1993	31/12/2007
Nomenclature valide jusqu'en 2007/4	72400	Activités de banques de données	NO	01/01/1993	31/12/2007
Nomenclature valide jusqu'en 2007/4	72500	Entretien et réparation de machines de bureau et de matériel informatique	NO	01/01/1993	31/12/2007
Nomenclature valide jusqu'en 2007/4	72600	Autres activités rattachées à l'informatique	NO	01/01/1993	31/12/2007
Nomenclature valide jusqu'en 2007/4	73100	Recherche et développement en sciences physiques et naturelles	YES	01/01/1993	31/12/2007
Nomenclature valide jusqu'en 2007/4	73200	Recherche et développement en sciences humaines et sociales	YES	01/01/1993	31/12/2007
Nomenclature valide jusqu'en 2007/4	74111	Cabinets d'avocats et conseillers juridiques	NO	01/01/1993	31/12/2007
Nomenclature valide jusqu'en 2007/4	74112	Étude de notaire	NO	01/01/1993	31/12/2007
Nomenclature valide jusqu'en 2007/4	74113	Cabinet d'huissier	NO	01/01/1993	31/12/2007

<b>Validité</b>	<b>Code</b>	<b>Description</b>	<b>Code DmfAppl</b>	<b>Date de début de validité</b>	<b>Date de fin de validité</b>
Nomenclature valide jusqu'en 2007/4	<b>74114</b>	Autre assistance juridique	NO	01/01/1993	<b>31/12/2007</b>
Nomenclature valide jusqu'en 2007/4	<b>74121</b>	Comptables	NO	01/01/1993	<b>31/12/2007</b>
Nomenclature valide jusqu'en 2007/4	<b>74122</b>	Experts-comptables	NO	01/01/1993	<b>31/12/2007</b>
Nomenclature valide jusqu'en 2007/4	<b>74123</b>	Réviseurs d'entreprises	NO	01/01/1993	<b>31/12/2007</b>
Nomenclature valide jusqu'en 2007/4	<b>74124</b>	Conseillers fiscaux	NO	01/01/1993	<b>31/12/2007</b>
Nomenclature valide jusqu'en 2007/4	<b>74131</b>	Bureau d'étude de marché	NO	01/01/1993	<b>31/12/2007</b>
Nomenclature valide jusqu'en 2007/4	<b>74132</b>	Organisation de sondages	NO	01/01/1993	<b>31/12/2007</b>
Nomenclature valide jusqu'en 2007/4	<b>74141</b>	Bureau de relations publiques	NO	01/01/1993	<b>31/12/2007</b>
Nomenclature valide jusqu'en 2007/4	<b>74142</b>	Autres conseils pour les affaires et le management	NO	01/01/1993	<b>31/12/2007</b>
Nomenclature valide jusqu'en 2007/4	<b>74151</b>	Activités de gestion et d'administration de holdings	NO	01/01/1993	<b>31/12/2007</b>
Nomenclature valide jusqu'en 2007/4	<b>74152</b>	Centres de coordination	NO	01/01/1993	<b>31/12/2007</b>
Nomenclature valide jusqu'en 2007/4	<b>74201</b>	Bureau d'architecte	NO	01/01/1993	<b>31/12/2007</b>
Nomenclature valide jusqu'en 2007/4	<b>74202</b>	Bureau de géomètre	NO	01/01/1993	<b>31/12/2007</b>
Nomenclature valide jusqu'en 2007/4	<b>74203</b>	Études techniques et activités d'ingénierie	NO	01/01/1993	<b>31/12/2007</b>
Nomenclature valide jusqu'en 2007/4	<b>74301</b>	Contrôle technique automobile et autres centres de diagnostic pour véhicules automobiles	NO	01/01/1993	<b>31/12/2007</b>
Nomenclature valide jusqu'en 2007/4	<b>74302</b>	Autres essais et analyses techniques	NO	01/01/1993	<b>31/12/2007</b>
Nomenclature valide jusqu'en 2007/4	<b>74401</b>	Agences de publicité	NO	01/01/1993	<b>31/12/2007</b>
Nomenclature valide jusqu'en 2007/4	<b>74402</b>	Gestion de supports de publicité	NO	01/01/1993	<b>31/12/2007</b>
Nomenclature valide jusqu'en 2007/4	<b>74403</b>	Étalagistes et similaires	NO	01/01/1993	<b>31/12/2007</b>
Nomenclature valide jusqu'en 2007/4	<b>74501</b>	Sélection de personnel et placement	NO	01/01/1993	<b>31/12/2007</b>
Nomenclature valide jusqu'en 2007/4	<b>74502</b>	Agences d'intérimaires et fourniture de personnel temporaire	NO	01/01/1993	<b>31/12/2007</b>
Nomenclature valide jusqu'en 2007/4	<b>74503</b>	Agences de mannequins, hôtesse et similaires	NO	01/01/1993	<b>31/12/2007</b>
Nomenclature valide jusqu'en 2007/4	<b>74601</b>	Entreprise de gardiennage et service de sécurité	NO	01/01/1993	<b>31/12/2007</b>
Nomenclature valide jusqu'en 2007/4	<b>74602</b>	Service de recherches et bureau de détective	NO	01/01/1993	<b>31/12/2007</b>
Nomenclature valide jusqu'en 2007/4	<b>74700</b>	Nettoyage industriel	NO	01/01/1993	<b>31/12/2007</b>
Nomenclature valide jusqu'en 2007/4	<b>74811</b>	Studios et autres activités photographiques	NO	01/01/1993	<b>31/12/2007</b>
Nomenclature valide jusqu'en 2007/4	<b>74812</b>	Laboratoires photographiques	NO	01/01/1993	<b>31/12/2007</b>
Nomenclature valide jusqu'en 2007/4	<b>74820</b>	Conditionnement à façon	NO	01/01/1993	<b>31/12/2007</b>
Nomenclature valide jusqu'en 2007/4	<b>74851</b>	Secrétariats	NO	01/01/2003	<b>31/12/2007</b>
Nomenclature valide jusqu'en 2007/4	<b>74852</b>	Services de traduction et interprètes	NO	01/01/2003	<b>31/12/2007</b>
Nomenclature valide jusqu'en 2007/4	<b>74853</b>	Routages	NO	01/01/2003	<b>31/12/2007</b>
Nomenclature valide jusqu'en 2007/4	<b>74854</b>	Secrétariats sociaux	NO	01/01/2003	<b>31/12/2007</b>
Nomenclature valide jusqu'en 2007/4	<b>74855</b>	Autres activités d'administration n.d.a.	NO	01/01/2003	<b>31/12/2007</b>
Nomenclature valide jusqu'en 2007/4	<b>74860</b>	Activités de centres d'appels	NO	01/01/2003	<b>31/12/2007</b>

Validité	Code	Description	Code DmfAppl	Date de début de validité	Date de fin de validité
Nomenclature valide jusqu'en 2007/4	74871	Organisation de marchés particuliers divers, y compris les marchés aux puces et brocantes	NO	01/01/2003	31/12/2007
Nomenclature valide jusqu'en 2007/4	74872	Organisation de salons, expositions et bourses	NO	01/01/2003	31/12/2007
Nomenclature valide jusqu'en 2007/4	74873	Recouvrement de factures et évaluation de la solvabilité	NO	01/01/2003	31/12/2007
Nomenclature valide jusqu'en 2007/4	74874	Décorateurs d'intérieurs	NO	01/01/2003	31/12/2007
Nomenclature valide jusqu'en 2007/4	74875	Centre d'entreprises	NO	01/01/2003	31/12/2007
Nomenclature valide jusqu'en 2007/4	74876	Activités relatives à l'émission de coupons de réduction et de timbres-prime	NO	01/01/2003	31/12/2007
Nomenclature valide jusqu'en 2007/4	74877	Création de modèles pour le textile, l'habillement, les bijoux, les meubles et les objets de décoration	NO	01/01/2003	31/12/2007
Nomenclature valide jusqu'en 2007/4	74878	Imprésarios et agences de théâtre	NO	01/01/2003	31/12/2007
Nomenclature valide jusqu'en 2007/4	74879	Autres services aux entreprises n.d.a	NO	01/01/2003	31/12/2007
Nomenclature valide jusqu'en 2007/4	75111	Administration centrale	NO	01/01/1993	31/12/2007
Nomenclature valide jusqu'en 2007/4	75112	Administration communautaire et régionale	YES	01/01/1993	31/12/2007
Nomenclature valide jusqu'en 2007/4	75113	Administration provinciale	YES	01/01/1993	31/12/2007
Nomenclature valide jusqu'en 2007/4	75114	Administration communale, à l'exclusion des C.P.A.S.	YES	01/01/1993	31/12/2007
Nomenclature valide jusqu'en 2007/4	75115	C.P.A.S.	YES	01/01/1993	31/12/2007
Nomenclature valide jusqu'en 2007/4	75116	Intercommunales à vocation générale	YES	01/01/1993	31/12/2007
Nomenclature valide jusqu'en 2007/4	75120	Activités d'organismes publics relatives aux soins de santé, à l'environnement, à l'enseignement, à la culture et aux autres matières sociales	YES	01/01/1993	31/12/2007
Nomenclature valide jusqu'en 2007/4	75130	Activités d'organismes publics relatives aux matières économiques	YES	01/01/1993	31/12/2007
Nomenclature valide jusqu'en 2007/4	75140	Activités de soutien aux administrations	YES	01/01/1993	31/12/2007
Nomenclature valide jusqu'en 2007/4	75210	Affaires étrangères	NO	01/01/1993	31/12/2007
Nomenclature valide jusqu'en 2007/4	75220	Défense	NO	01/01/1993	31/12/2007
Nomenclature valide jusqu'en 2007/4	75231	Tribunaux	NO	01/01/1993	31/12/2007
Nomenclature valide jusqu'en 2007/4	75232	Prisons et institutions assimilées	NO	01/01/1993	31/12/2007
Nomenclature valide jusqu'en 2007/4	75233	Autres activités relatives à la justice	NO	01/01/1993	31/12/2007
Nomenclature valide jusqu'en 2007/4	75241	Services de la sûreté	NO	01/01/1993	31/12/2007
Nomenclature valide jusqu'en 2007/4	75242	Gendarmerie	NO	01/01/1993	31/12/2007
Nomenclature valide jusqu'en 2007/4	75243	Police	NO	01/01/1993	31/12/2007
Nomenclature valide jusqu'en 2007/4	75244	Police fédérale	NO	01/01/2003	31/12/2007
Nomenclature valide jusqu'en 2007/4	75245	Police locale	YES	01/01/2003	31/12/2007
Nomenclature valide jusqu'en 2007/4	75250	Pompiers et protection civile	YES	01/01/1993	31/12/2007
Nomenclature valide jusqu'en 2007/4	75301	Sécurité sociale obligatoire, à l'exclusion des mutuelles	NO	01/01/1993	31/12/2007
Nomenclature valide jusqu'en 2007/4	75302	Mutuelles et caisses d'assurance soins	NO	01/01/1993	31/12/2007
Nomenclature valide jusqu'en 2007/4	75303	Autres organismes de sécurité sociale	NO	01/01/2003	31/12/2007
Nomenclature valide jusqu'en 2007/4	80101	Enseignement fondamental communautaire	NO	01/01/1993	31/12/2007
Nomenclature valide jusqu'en 2007/4	80102	Enseignement fondamental provincial	YES	01/01/1993	31/12/2007

Validité	Code	Description	Code DmfAppl	Date de début de validité	Date de fin de validité
Nomenclature valide jusqu'en 2007/4	80103	Enseignement fondamental communal	YES	01/01/1993	31/12/2007
Nomenclature valide jusqu'en 2007/4	80104	Enseignement fondamental libre subventionné	NO	01/01/1993	31/12/2007
Nomenclature valide jusqu'en 2007/4	80105	Enseignement fondamental international	NO	01/01/1993	31/12/2007
Nomenclature valide jusqu'en 2007/4	80109	Enseignement fondamental et gardien auquel les codes 80.101 à 80.105 ne peuvent être attribués	NO	01/01/2003	31/12/2007
Nomenclature valide jusqu'en 2007/4	80211	Enseignement secondaire général communautaire	NO	01/01/1993	31/12/2007
Nomenclature valide jusqu'en 2007/4	80212	Enseignement secondaire général provincial	YES	01/01/1993	31/12/2007
Nomenclature valide jusqu'en 2007/4	80213	Enseignement secondaire général communal	YES	01/01/1993	31/12/2007
Nomenclature valide jusqu'en 2007/4	80214	Enseignement secondaire général libre subventionné	NO	01/01/1993	31/12/2007
Nomenclature valide jusqu'en 2007/4	80215	Enseignement secondaire général international	NO	01/01/1993	31/12/2007
Nomenclature valide jusqu'en 2007/4	80216	Enseignement secondaire général organisé par les forces armées	NO	01/01/1993	31/12/2007
Nomenclature valide jusqu'en 2007/4	80219	Enseignement secondaire général auquel les codes 80.211 à 80.216 ne peuvent être attribués	NO	01/01/2003	31/12/2007
Nomenclature valide jusqu'en 2007/4	80221	Enseignement secondaire professionnel ou technique communautaire	NO	01/01/1993	31/12/2007
Nomenclature valide jusqu'en 2007/4	80222	Enseignement secondaire professionnel ou technique provincial	YES	01/01/1993	31/12/2007
Nomenclature valide jusqu'en 2007/4	80223	Enseignement secondaire professionnel ou technique communal	YES	01/01/1993	31/12/2007
Nomenclature valide jusqu'en 2007/4	80224	Enseignement secondaire professionnel ou technique libre subventionné	NO	01/01/1993	31/12/2007
Nomenclature valide jusqu'en 2007/4	80225	Enseignement secondaire professionnel ou technique international	NO	01/01/1993	31/12/2007
Nomenclature valide jusqu'en 2007/4	80226	Enseignement secondaire professionnel ou technique organisé par les forces armées	NO	01/01/1993	31/12/2007
Nomenclature valide jusqu'en 2007/4	80301	Enseignement supérieur communautaire	NO	01/01/1993	31/12/2007
Nomenclature valide jusqu'en 2007/4	80302	Enseignement supérieur provincial	YES	01/01/1993	31/12/2007
Nomenclature valide jusqu'en 2007/4	80303	Enseignement supérieur communal	YES	01/01/1993	31/12/2007
Nomenclature valide jusqu'en 2007/4	80304	Enseignement supérieur libre subventionné	NO	01/01/1993	31/12/2007
Nomenclature valide jusqu'en 2007/4	80305	Enseignement supérieur international	NO	01/01/1993	31/12/2007
Nomenclature valide jusqu'en 2007/4	80306	Enseignement supérieur organisé par les forces armées	NO	01/01/1993	31/12/2007
Nomenclature valide jusqu'en 2007/4	80309	Enseignement supérieur auquel les codes 83.301 à 80.306 ne peuvent être attribués	NO	01/01/2003	31/12/2007
Nomenclature valide jusqu'en 2007/4	80411	Auto-écoles	NO	01/01/1993	31/12/2007
Nomenclature valide jusqu'en 2007/4	80412	Écoles de pilotage de bateaux et d'avions	NO	01/01/1993	31/12/2007
Nomenclature valide jusqu'en 2007/4	80421	Formation permanente	YES	01/01/1993	31/12/2007
Nomenclature valide jusqu'en 2007/4	80422	Enseignement artistique non classable par niveau	YES	01/01/1993	31/12/2007
Nomenclature valide jusqu'en 2007/4	80423	Enseignement par correspondance	NO	01/01/1993	31/12/2007
Nomenclature valide jusqu'en 2007/4	80424	Autres formes d'enseignement n.d.a.	NO	01/01/1993	31/12/2007
Nomenclature valide jusqu'en 2007/4	85110	Activités hospitalières	YES	01/01/1993	31/12/2007
Nomenclature valide jusqu'en 2007/4	85120	Pratique médicale	YES	01/01/1993	31/12/2007
Nomenclature valide jusqu'en 2007/4	85130	Pratique dentaire	NO	01/01/1993	31/12/2007
Nomenclature valide jusqu'en 2007/4	85141	Laboratoires médicaux	YES	01/01/1993	31/12/2007

Validité	Code	Description	Code DmfAppl	Date de début de validité	Date de fin de validité
Nomenclature valide jusqu'en 2007/4	85142	Ambulances	YES	01/01/1993	31/12/2007
Nomenclature valide jusqu'en 2007/4	85143	Activités paramédicales, à l'exclusion des kinésithérapeutes	YES	01/01/1993	31/12/2007
Nomenclature valide jusqu'en 2007/4	85144	Kinésithérapeutes	YES	01/01/1993	31/12/2007
Nomenclature valide jusqu'en 2007/4	85145	Centres de collecte de sang, banques d'organes et similaires	YES	01/01/1993	31/12/2007
Nomenclature valide jusqu'en 2007/4	85146	Autres activités relatives aux soins de santé n.d.a.	NO	01/01/1993	31/12/2007
Nomenclature valide jusqu'en 2007/4	85200	Activités vétérinaires	NO	01/01/1993	31/12/2007
Nomenclature valide jusqu'en 2007/4	85311	Instituts pour mineurs handicapés	YES	01/01/1993	31/12/2007
Nomenclature valide jusqu'en 2007/4	85312	Orphelinats	YES	01/01/1993	31/12/2007
Nomenclature valide jusqu'en 2007/4	85313	Instituts pour enfants en difficulté	YES	01/01/1993	31/12/2007
Nomenclature valide jusqu'en 2007/4	85314	Instituts pour adultes handicapés	YES	01/01/1993	31/12/2007
Nomenclature valide jusqu'en 2007/4	85315	Maisons de repos pour personnes âgées	YES	01/01/1993	31/12/2007
Nomenclature valide jusqu'en 2007/4	85316	Autres activités d'action sociale avec hébergement n.d.a.	YES	01/01/1993	31/12/2007
Nomenclature valide jusqu'en 2007/4	85321	Crèches et garderies d'enfants, y compris les centres de jour pour enfants handicapés	YES	01/01/1993	31/12/2007
Nomenclature valide jusqu'en 2007/4	85322	Ateliers protégés	YES	01/01/1993	31/12/2007
Nomenclature valide jusqu'en 2007/4	85323	Autres activités d'action sociale sans hébergement n.d.a.	YES	01/01/1993	31/12/2007
Nomenclature valide jusqu'en 2007/4	85324	Centres P.M.S. et centres d'orientation ou reformation professionnelle	YES	01/01/1993	31/12/2007
Nomenclature valide jusqu'en 2007/4	90010	Collecte et traitement des eaux usées	YES	01/01/2003	31/12/2007
Nomenclature valide jusqu'en 2007/4	90021	Ramassage, déversement et traitement des déchets des ménages et des entreprises, des déchets agricoles et des débris de construction ou de démolition	YES	01/01/2003	31/12/2007
Nomenclature valide jusqu'en 2007/4	90022	Gestion des décharges et des sites définitifs de stockage	YES	01/01/2003	31/12/2007
Nomenclature valide jusqu'en 2007/4	90031	Nettoyage de la voirie	YES	01/01/2003	31/12/2007
Nomenclature valide jusqu'en 2007/4	90032	Dépollution et activités similaires	NO	01/01/2003	31/12/2007
Nomenclature valide jusqu'en 2007/4	91110	Activités d'organisations économiques et patronales	YES	01/01/1993	31/12/2007
Nomenclature valide jusqu'en 2007/4	91120	Activités d'organisations professionnelles	NO	01/01/1993	31/12/2007
Nomenclature valide jusqu'en 2007/4	91200	Activités de syndicats de salariés	NO	01/01/1993	31/12/2007
Nomenclature valide jusqu'en 2007/4	91310	Organisations religieuses ou philosophiques	NO	01/01/1993	31/12/2007
Nomenclature valide jusqu'en 2007/4	91311	Organisations religieuses	NO	01/01/1993	31/12/2007
Nomenclature valide jusqu'en 2007/4	91319	Religieux à charge du budget des cultes	NO	01/01/1993	31/12/2007
Nomenclature valide jusqu'en 2007/4	91320	Organisations politiques	NO	01/01/1993	31/12/2007
Nomenclature valide jusqu'en 2007/4	91330	Organisations associatives n.d.a.	YES	01/01/1993	31/12/2007
Nomenclature valide jusqu'en 2007/4	92111	Production de films cinématographiques	NO	01/01/1993	31/12/2007
Nomenclature valide jusqu'en 2007/4	92112	Production de films pour la télévision	NO	01/01/1993	31/12/2007
Nomenclature valide jusqu'en 2007/4	92113	Production d'autres films	NO	01/01/1993	31/12/2007
Nomenclature valide jusqu'en 2007/4	92114	Services annexes à la production de films	NO	01/01/1993	31/12/2007
Nomenclature valide jusqu'en 2007/4	92120	Distribution de films	NO	01/01/1993	31/12/2007



Validité	Code	Description	Code DmfAppl	Date de début de validité	Date de fin de validité
Nomenclature valide jusqu'en 2007/4	92130	Projection de films cinématographiques	NO	01/01/1993	31/12/2007
Nomenclature valide jusqu'en 2007/4	92201	Production et diffusion de programmes de radio	NO	01/01/1993	31/12/2007
Nomenclature valide jusqu'en 2007/4	92202	Production de programmes de télévision	NO	01/01/1993	31/12/2007
Nomenclature valide jusqu'en 2007/4	92203	Émission de programmes de télévision	NO	01/01/1993	31/12/2007
Nomenclature valide jusqu'en 2007/4	92204	Production et diffusion de programmes de radio et de télévision	NO	01/01/1993	31/12/2007
Nomenclature valide jusqu'en 2007/4	92311	Artistes indépendants	NO	01/01/1993	31/12/2007
Nomenclature valide jusqu'en 2007/4	92312	Production de spectacles par des ensembles artistiques	YES	01/01/1993	31/12/2007
Nomenclature valide jusqu'en 2007/4	92313	Services annexes à l'art dramatique et à la musique	YES	01/01/1993	31/12/2007
Nomenclature valide jusqu'en 2007/4	92321	Exploitation de salles de théâtre, de concert et similaires	YES	01/01/1993	31/12/2007
Nomenclature valide jusqu'en 2007/4	92322	Gestion et exploitation de centres culturels	YES	01/01/1993	31/12/2007
Nomenclature valide jusqu'en 2007/4	92331	Attractions foraines	NO	01/01/1993	31/12/2007
Nomenclature valide jusqu'en 2007/4	92332	Parcs d'attractions	NO	01/01/1993	31/12/2007
Nomenclature valide jusqu'en 2007/4	92340	Autres activités de spectacle et d'amusement n.d.a.	NO	01/01/1993	31/12/2007
Nomenclature valide jusqu'en 2007/4	92400	Agences de presse	NO	01/01/1993	31/12/2007
Nomenclature valide jusqu'en 2007/4	92510	Gestion des bibliothèques et archives publiques	YES	01/01/1993	31/12/2007
Nomenclature valide jusqu'en 2007/4	92520	Gestion des musées et du patrimoine culturel	YES	01/01/1993	31/12/2007
Nomenclature valide jusqu'en 2007/4	92530	Jardins botaniques, zoologiques et réserves naturelles	YES	01/01/1993	31/12/2007
Nomenclature valide jusqu'en 2007/4	92611	Gestion et exploitation de centres sportifs	YES	01/01/1993	31/12/2007
Nomenclature valide jusqu'en 2007/4	92612	Exploitation de centres de fitness et salles de gymnastique	NO	01/01/1993	31/12/2007
Nomenclature valide jusqu'en 2007/4	92613	Exploitation d'autres installations sportives	YES	01/01/1993	31/12/2007
Nomenclature valide jusqu'en 2007/4	92621	Activités de clubs de sport et d'associations sportives	YES	01/01/1993	31/12/2007
Nomenclature valide jusqu'en 2007/4	92622	Sportifs indépendants, instructeurs de sport et managers sportifs	NO	01/01/1993	31/12/2007
Nomenclature valide jusqu'en 2007/4	92623	Autres activités sportives	NO	01/01/1993	31/12/2007
Nomenclature valide jusqu'en 2007/4	92710	Jeux de hasard et d'argent	NO	01/01/1993	31/12/2007
Nomenclature valide jusqu'en 2007/4	92721	Exploitation de salles de billards	NO	01/01/1993	31/12/2007
Nomenclature valide jusqu'en 2007/4	92722	Exploitation de parcs de récréation, lunaparc et similaires	NO	01/01/1993	31/12/2007
Nomenclature valide jusqu'en 2007/4	92723	Exploitation d'infrastructures de plage, de bicyclettes, pédalos, poneys et similaires	NO	01/01/1993	31/12/2007
Nomenclature valide jusqu'en 2007/4	92724	Autres activités récréatives	YES	01/01/1993	31/12/2007
Nomenclature valide jusqu'en 2007/4	93011	Blanchisseries, teintureries et similaires	NO	01/01/1993	31/12/2007
Nomenclature valide jusqu'en 2007/4	93012	Salons-lavoirs, blanchisseries, services de nettoyage de vêtements, linges et autres textiles pour particuliers	NO	01/01/1993	31/12/2007
Nomenclature valide jusqu'en 2007/4	93013	Magasins-dépôts pour le nettoyage des vêtements, linges et autres textiles des particuliers	NO	01/01/1993	31/12/2007
Nomenclature valide jusqu'en 2007/4	93021	Salons de coiffure	NO	01/01/1993	31/12/2007
Nomenclature valide jusqu'en 2007/4	93022	Instituts de beauté	NO	01/01/1993	31/12/2007
Nomenclature valide jusqu'en 2007/4	93031	Entreprises de pompes funèbres	YES	01/01/1993	31/12/2007

Validité	Code	Description	Code DmfAppl	Date de début de validité	Date de fin de validité
Nomenclature valide jusqu'en 2007/4	93032	Gestion de cimetières et crématoriums	YES	01/01/1993	31/12/2007
Nomenclature valide jusqu'en 2007/4	93040	Autres soins corporels	NO	01/01/1993	31/12/2007
Nomenclature valide jusqu'en 2007/4	93051	Agences matrimoniales, agences de rencontres, services d'escorte, activités d'hôtesse et autres activités similaires liées à la vie sociale	NO	01/01/1993	31/12/2007
Nomenclature valide jusqu'en 2007/4	93052	Graphologues, astrologues, voyants, radiesthésistes et similaires	NO	01/01/1993	31/12/2007
Nomenclature valide jusqu'en 2007/4	93053	Autres services n.d.a.	NO	01/01/1993	31/12/2007
Nomenclature valide jusqu'en 2007/4	95000	Activités des ménages en tant qu'employeurs de personnel domestique	NO	01/01/1993	31/12/2007
Nomenclature valide jusqu'en 2007/4	95001	Personnel occupé à des tâches ménagères	NO	01/01/1993	31/12/2007
Nomenclature valide jusqu'en 2007/4	95002	Personnel occupé à des travaux d'ordre non ménager	NO	01/01/1993	31/12/2007
Nomenclature valide jusqu'en 2007/4	95003	Personnel occupé dans des domaines et jardins privés	NO	01/01/1993	31/12/2007
Nomenclature valide jusqu'en 2007/4	96000	Activités indifférenciées des ménages en tant que producteurs de biens pour usage propre	NO	01/01/2003	31/12/2007
Nomenclature valide jusqu'en 2007/4	97000	Activités indifférenciées des ménages en tant que producteurs de biens pour usage propre	NO	01/01/2003	31/12/2007
Nomenclature valide jusqu'en 2007/4	98903	Travailleurs bénéficiant d'autres prestations	NO	01/01/1993	31/12/2007
Nomenclature valide jusqu'en 2007/4	98904	C.S.T., T.C.T., PRIME, jeunes stagiaires d'entreprises publiques soumises à un plan d'assainissement	NO	01/01/1993	31/12/2007
Nomenclature valide jusqu'en 2007/4	98905	Activités mal définies	NO	01/01/1993	31/12/2007
Nomenclature valide jusqu'en 2007/4	99000	Organismes extra-territoriaux	NO	01/01/1993	31/12/2007

### Nomenclature valide à partir de 2008/1

Validité	Code	Description	Code DmfAppl	Date de début de validité	Date de fin de validité
Nomenclature valide à partir de 2008/1	01110	Culture de céréales (à l'exception du riz), de légumineuses et de graines oléagineuses	NO	01/01/2008	31/12/9999
Nomenclature valide à partir de 2008/1	01120	Culture du riz	NO	01/01/2008	31/12/9999
Nomenclature valide à partir de 2008/1	01130	Culture de légumes, de melons, de racines et de tubercules	NO	01/01/2008	31/12/9999
Nomenclature valide à partir de 2008/1	01140	Culture de la canne à sucre	NO	01/01/2008	31/12/9999
Nomenclature valide à partir de 2008/1	01150	Culture du tabac	NO	01/01/2008	31/12/9999
Nomenclature valide à partir de 2008/1	01160	Culture de plantes à fibres	NO	01/01/2008	31/12/9999
Nomenclature valide à partir de 2008/1	01191	Culture de fleurs	NO	01/01/2008	31/12/9999
Nomenclature valide à partir de 2008/1	01199	Autres cultures non permanentes n.c.a.	NO	01/01/2008	31/12/9999
Nomenclature valide à partir de 2008/1	01210	Culture de la vigne	NO	01/01/2008	31/12/9999
Nomenclature valide à partir de 2008/1	01220	Culture de fruits tropicaux et subtropicaux	NO	01/01/2008	31/12/9999
Nomenclature valide à partir de 2008/1	01230	Culture d'agrumes	NO	01/01/2008	31/12/9999
Nomenclature valide à partir de 2008/1	01240	Culture de fruits à pépins et à noyau	NO	01/01/2008	31/12/9999
Nomenclature valide à partir de 2008/1	01250	Culture d'autres fruits d'arbres ou d'arbustes et de fruits à coque	NO	01/01/2008	31/12/9999
Nomenclature valide à partir de 2008/1	01260	Culture de fruits oléagineux	NO	01/01/2008	31/12/9999
Nomenclature valide à partir de 2008/1	01270	Culture de plantes à boissons	NO	01/01/2008	31/12/9999

Validité	Code	Description	Code DmfAppl	Date de début de validité	Date de fin de validité
Nomenclature valide à partir de 2008/1	01280	Culture de plantes à épices, aromatiques, médicinales et pharmaceutiques	NO	01/01/2008	31/12/9999
Nomenclature valide à partir de 2008/1	01290	Autres cultures permanentes	NO	01/01/2008	31/12/9999
Nomenclature valide à partir de 2008/1	01301	Exploitation de pépinières, sauf pépinières forestières	NO	01/01/2008	31/12/9999
Nomenclature valide à partir de 2008/1	01309	Autre reproduction de plantes	NO	01/01/2008	31/12/9999
Nomenclature valide à partir de 2008/1	01410	Élevage de vaches laitières	NO	01/01/2008	31/12/9999
Nomenclature valide à partir de 2008/1	01420	Élevage d'autres bovins et de buffles	NO	01/01/2008	31/12/9999
Nomenclature valide à partir de 2008/1	01430	Élevage de chevaux et d'autres équidés	NO	01/01/2008	31/12/9999
Nomenclature valide à partir de 2008/1	01440	Élevage de chameaux et d'autres camélidés	NO	01/01/2008	31/12/9999
Nomenclature valide à partir de 2008/1	01450	Élevage d'ovins et de caprins	NO	01/01/2008	31/12/9999
Nomenclature valide à partir de 2008/1	01461	Élevage de porcs reproducteurs	NO	01/01/2008	31/12/9999
Nomenclature valide à partir de 2008/1	01462	Élevage de porcs à l'engrais	NO	01/01/2008	31/12/9999
Nomenclature valide à partir de 2008/1	01471	Élevage de poules	NO	01/01/2008	31/12/9999
Nomenclature valide à partir de 2008/1	01472	Production d'œufs	NO	01/01/2008	31/12/9999
Nomenclature valide à partir de 2008/1	01479	Élevage d'autres volailles	NO	01/01/2008	31/12/9999
Nomenclature valide à partir de 2008/1	01490	Élevage d'autres animaux	NO	01/01/2008	31/12/9999
Nomenclature valide à partir de 2008/1	01500	Culture et élevage associés	NO	01/01/2008	31/12/9999
Nomenclature valide à partir de 2008/1	01610	Activités de soutien aux cultures	NO	01/01/2008	31/12/9999
Nomenclature valide à partir de 2008/1	01620	Activités de soutien à la production animale	NO	01/01/2008	31/12/9999
Nomenclature valide à partir de 2008/1	01630	Traitement primaire des récoltes	NO	01/01/2008	31/12/9999
Nomenclature valide à partir de 2008/1	01640	Traitement des semences	NO	01/01/2008	31/12/9999
Nomenclature valide à partir de 2008/1	01700	Chasse, piégeage et services annexes	NO	01/01/2008	31/12/9999
Nomenclature valide à partir de 2008/1	02100	Sylviculture et autres activités forestières	YES	01/01/2008	31/12/9999
Nomenclature valide à partir de 2008/1	02200	Exploitation forestière	NO	01/01/2008	31/12/9999
Nomenclature valide à partir de 2008/1	02300	Récolte de produits forestiers non ligneux poussant à l'état sauvage	NO	01/01/2008	31/12/9999
Nomenclature valide à partir de 2008/1	02400	Services de soutien à l'exploitation forestière	NO	01/01/2008	31/12/9999
Nomenclature valide à partir de 2008/1	03110	Pêche en mer	NO	01/01/2008	31/12/9999
Nomenclature valide à partir de 2008/1	03120	Pêche en eau douce	NO	01/01/2008	31/12/9999
Nomenclature valide à partir de 2008/1	03210	Aquaculture en mer	NO	01/01/2008	31/12/9999
Nomenclature valide à partir de 2008/1	03220	Aquaculture en eau douce	NO	01/01/2008	31/12/9999
Nomenclature valide à partir de 2008/1	05100	Extraction de houille	NO	01/01/2008	31/12/9999
Nomenclature valide à partir de 2008/1	05200	Extraction de lignite	NO	01/01/2008	31/12/9999
Nomenclature valide à partir de 2008/1	06100	Extraction de pétrole brut	NO	01/01/2008	31/12/9999
Nomenclature valide à partir de 2008/1	06200	Extraction de gaz naturel	NO	01/01/2008	31/12/9999
Nomenclature valide à partir de 2008/1	07100	Extraction de minerais de fer	NO	01/01/2008	31/12/9999

Validité	Code	Description	Code DmfAppl	Date de début de validité	Date de fin de validité
Nomenclature valide à partir de 2008/1	07210	Extraction de minerais d'uranium et de thorium	NO	01/01/2008	31/12/9999
Nomenclature valide à partir de 2008/1	07290	Extraction d'autres minerais de métaux non ferreux	NO	01/01/2008	31/12/9999
Nomenclature valide à partir de 2008/1	08111	Extraction de pierres ornementales et de construction	NO	01/01/2008	31/12/9999
Nomenclature valide à partir de 2008/1	08112	Extraction de pierres calcaires, de gypse, de craie et d'ardoise	NO	01/01/2008	31/12/9999
Nomenclature valide à partir de 2008/1	08121	Extraction de gravier	NO	01/01/2008	31/12/9999
Nomenclature valide à partir de 2008/1	08122	Extraction de sable	NO	01/01/2008	31/12/9999
Nomenclature valide à partir de 2008/1	08123	Extraction d'argiles et de kaolin	NO	01/01/2008	31/12/9999
Nomenclature valide à partir de 2008/1	08910	Extraction des minéraux chimiques et d'engrais minéraux	NO	01/01/2008	31/12/9999
Nomenclature valide à partir de 2008/1	08920	Extraction de tourbe	NO	01/01/2008	31/12/9999
Nomenclature valide à partir de 2008/1	08930	Production de sel	NO	01/01/2008	31/12/9999
Nomenclature valide à partir de 2008/1	08990	Autres activités extractives n.c.a.	NO	01/01/2008	31/12/9999
Nomenclature valide à partir de 2008/1	09100	Activités de soutien à l'extraction d'hydrocarbures	NO	01/01/2008	31/12/9999
Nomenclature valide à partir de 2008/1	09900	Activités de soutien aux autres industries extractives	NO	01/01/2008	31/12/9999
Nomenclature valide à partir de 2008/1	10110	Transformation et conservation de la viande de boucherie, à l'exclusion de la viande de volaille	YES	01/01/2008	31/12/9999
Nomenclature valide à partir de 2008/1	10120	Transformation et conservation de la viande de volaille	YES	01/01/2008	31/12/9999
Nomenclature valide à partir de 2008/1	10130	Préparation de produits à base de viande ou de viande de volaille	NO	01/01/2008	31/12/9999
Nomenclature valide à partir de 2008/1	10200	Transformation et conservation de poisson, de crustacés et de mollusques	NO	01/01/2008	31/12/9999
Nomenclature valide à partir de 2008/1	10311	Transformation et conservation de pommes de terre, sauf fabrication de préparations surgelées à base de pommes de terre	NO	01/01/2008	31/12/9999
Nomenclature valide à partir de 2008/1	10312	Fabrication de préparations surgelées à base de pommes de terre	NO	01/01/2008	31/12/9999
Nomenclature valide à partir de 2008/1	10320	Préparation de jus de fruits et de légumes	NO	01/01/2008	31/12/9999
Nomenclature valide à partir de 2008/1	10391	Transformation et conservation de légumes, sauf fabrication de légumes surgelés	NO	01/01/2008	31/12/9999
Nomenclature valide à partir de 2008/1	10392	Transformation et conservation de fruits, sauf fabrication de fruits surgelés	NO	01/01/2008	31/12/9999
Nomenclature valide à partir de 2008/1	10393	Fabrication de légumes et de fruits surgelés	NO	01/01/2008	31/12/9999
Nomenclature valide à partir de 2008/1	10410	Fabrication d'huiles et de graisses	NO	01/01/2008	31/12/9999
Nomenclature valide à partir de 2008/1	10420	Fabrication de margarine et de graisses comestibles similaires	NO	01/01/2008	31/12/9999
Nomenclature valide à partir de 2008/1	10510	Exploitation de laiteries et fabrication de fromage	NO	01/01/2008	31/12/9999
Nomenclature valide à partir de 2008/1	10520	Fabrication de glaces de consommation	NO	01/01/2008	31/12/9999
Nomenclature valide à partir de 2008/1	10610	Travail des grains	NO	01/01/2008	31/12/9999
Nomenclature valide à partir de 2008/1	10620	Fabrication de produits amylacés	NO	01/01/2008	31/12/9999
Nomenclature valide à partir de 2008/1	10711	Fabrication industrielle de pain et de pâtisserie fraîche	NO	01/01/2008	31/12/9999
Nomenclature valide à partir de 2008/1	10712	Fabrication artisanale de pain et de pâtisserie fraîche	NO	01/01/2008	31/12/9999
Nomenclature valide à partir de 2008/1	10720	Fabrication de biscuits, de biscottes et de pâtisseries de conservation	NO	01/01/2008	31/12/9999
Nomenclature valide à partir de 2008/1	10730	Fabrication de pâtes alimentaires	NO	01/01/2008	31/12/9999
Nomenclature valide à partir de 2008/1	10810	Fabrication de sucre	NO	01/01/2008	31/12/9999

Validité	Code	Description	Code DmfAppl	Date de début de validité	Date de fin de validité
Nomenclature valide à partir de 2008/1	10820	Fabrication de cacao, de chocolat et de produits de confiserie	NO	01/01/2008	31/12/9999
Nomenclature valide à partir de 2008/1	10830	Transformation du thé et du café	NO	01/01/2008	31/12/9999
Nomenclature valide à partir de 2008/1	10840	Fabrication de condiments et d'assaisonnements	NO	01/01/2008	31/12/9999
Nomenclature valide à partir de 2008/1	10850	Fabrication de plats préparés	NO	01/01/2008	31/12/9999
Nomenclature valide à partir de 2008/1	10860	Fabrication d'aliments homogénéisés et diététiques	NO	01/01/2008	31/12/9999
Nomenclature valide à partir de 2008/1	10890	Fabrication d'autres produits alimentaires n.c.a.	NO	01/01/2008	31/12/9999
Nomenclature valide à partir de 2008/1	10910	Fabrication d'aliments pour animaux de ferme	NO	01/01/2008	31/12/9999
Nomenclature valide à partir de 2008/1	10920	Fabrication d'aliments pour animaux de compagnie	NO	01/01/2008	31/12/9999
Nomenclature valide à partir de 2008/1	11010	Production de boissons alcooliques distillées	NO	01/01/2008	31/12/9999
Nomenclature valide à partir de 2008/1	11020	Production de vin (de raisin)	NO	01/01/2008	31/12/9999
Nomenclature valide à partir de 2008/1	11030	Fabrication de cidre et de vins d'autres fruits	NO	01/01/2008	31/12/9999
Nomenclature valide à partir de 2008/1	11040	Production d'autres boissons fermentées non distillées	NO	01/01/2008	31/12/9999
Nomenclature valide à partir de 2008/1	11050	Fabrication de bière	NO	01/01/2008	31/12/9999
Nomenclature valide à partir de 2008/1	11060	Fabrication de malt	NO	01/01/2008	31/12/9999
Nomenclature valide à partir de 2008/1	11070	Industrie des eaux minérales et autres eaux embouteillées et des boissons rafraîchissantes	NO	01/01/2008	31/12/9999
Nomenclature valide à partir de 2008/1	12000	Fabrication de produits à base de tabac	NO	01/01/2008	31/12/9999
Nomenclature valide à partir de 2008/1	13100	Préparation de fibres textiles et filature	NO	01/01/2008	31/12/9999
Nomenclature valide à partir de 2008/1	13200	Tissage	NO	01/01/2008	31/12/9999
Nomenclature valide à partir de 2008/1	13300	Ennoblement textile	NO	01/01/2008	31/12/9999
Nomenclature valide à partir de 2008/1	13910	Fabrication d'étoffes à mailles	NO	01/01/2008	31/12/9999
Nomenclature valide à partir de 2008/1	13921	Fabrication de linges de lit et de table et d'articles textiles à usage domestique	NO	01/01/2008	31/12/9999
Nomenclature valide à partir de 2008/1	13929	Fabrication d'autres articles textiles confectionnés, sauf habillement	NO	01/01/2008	31/12/9999
Nomenclature valide à partir de 2008/1	13930	Fabrication de tapis et de moquettes	NO	01/01/2008	31/12/9999
Nomenclature valide à partir de 2008/1	13940	Fabrication de ficelles, de cordes et de filets	NO	01/01/2008	31/12/9999
Nomenclature valide à partir de 2008/1	13950	Fabrication de non-tissés, sauf habillement	NO	01/01/2008	31/12/9999
Nomenclature valide à partir de 2008/1	13960	Fabrication d'autres textiles techniques et industriels	NO	01/01/2008	31/12/9999
Nomenclature valide à partir de 2008/1	13990	Fabrication d'autres textiles n.c.a.	NO	01/01/2008	31/12/9999
Nomenclature valide à partir de 2008/1	14110	Fabrication de vêtements en cuir	NO	01/01/2008	31/12/9999
Nomenclature valide à partir de 2008/1	14120	Fabrication de vêtements de travail	NO	01/01/2008	31/12/9999
Nomenclature valide à partir de 2008/1	14130	Fabrication d'autres vêtements de dessus	NO	01/01/2008	31/12/9999
Nomenclature valide à partir de 2008/1	14140	Fabrication de vêtements de dessous	NO	01/01/2008	31/12/9999
Nomenclature valide à partir de 2008/1	14191	Fabrication de chapeaux et de bonnets	NO	01/01/2008	31/12/9999
Nomenclature valide à partir de 2008/1	14199	Fabrication d'autres vêtements et accessoires n.c.a.	NO	01/01/2008	31/12/9999
Nomenclature valide à partir de 2008/1	14200	Fabrication d'articles en fourrure	NO	01/01/2008	31/12/9999

Validité	Code	Description	Code DmfAppl	Date de début de validité	Date de fin de validité
Nomenclature valide à partir de 2008/1	14310	Fabrication d'articles chaussants à mailles	NO	01/01/2008	31/12/9999
Nomenclature valide à partir de 2008/1	14390	Fabrication d'autres articles à mailles	NO	01/01/2008	31/12/9999
Nomenclature valide à partir de 2008/1	15110	Apprêt et tannage des cuirs; préparation et teinture des fourrures	NO	01/01/2008	31/12/9999
Nomenclature valide à partir de 2008/1	15120	Fabrication d'articles de voyage, de maroquinerie et de sellerie	NO	01/01/2008	31/12/9999
Nomenclature valide à partir de 2008/1	15200	Fabrication de chaussures	NO	01/01/2008	31/12/9999
Nomenclature valide à partir de 2008/1	16100	Sciage et rabotage du bois	NO	01/01/2008	31/12/9999
Nomenclature valide à partir de 2008/1	16210	Fabrication de placage et de panneaux de bois	NO	01/01/2008	31/12/9999
Nomenclature valide à partir de 2008/1	16220	Fabrication de parquets assemblés	NO	01/01/2008	31/12/9999
Nomenclature valide à partir de 2008/1	16230	Fabrication de charpentes et d'autres menuiseries	NO	01/01/2008	31/12/9999
Nomenclature valide à partir de 2008/1	16240	Fabrication d'emballages en bois	NO	01/01/2008	31/12/9999
Nomenclature valide à partir de 2008/1	16291	Fabrication d'objets divers en bois	NO	01/01/2008	31/12/9999
Nomenclature valide à partir de 2008/1	16292	Fabrication d'objets en liège, vannerie et sparterie	NO	01/01/2008	31/12/9999
Nomenclature valide à partir de 2008/1	17110	Fabrication de pâte à papier	NO	01/01/2008	31/12/9999
Nomenclature valide à partir de 2008/1	17120	Fabrication de papier et de carton	NO	01/01/2008	31/12/9999
Nomenclature valide à partir de 2008/1	17210	Fabrication de papier et de carton ondulés et d'emballages en papier ou en carton	NO	01/01/2008	31/12/9999
Nomenclature valide à partir de 2008/1	17220	Fabrication d'articles en papier à usage sanitaire ou domestique	NO	01/01/2008	31/12/9999
Nomenclature valide à partir de 2008/1	17230	Fabrication d'articles de papeterie	NO	01/01/2008	31/12/9999
Nomenclature valide à partir de 2008/1	17240	Fabrication de papiers peints	NO	01/01/2008	31/12/9999
Nomenclature valide à partir de 2008/1	17290	Fabrication d'autres articles en papier ou en carton	NO	01/01/2008	31/12/9999
Nomenclature valide à partir de 2008/1	18110	Imprimerie de journaux	NO	01/01/2008	31/12/9999
Nomenclature valide à partir de 2008/1	18120	Autre imprimerie (labeur)	NO	01/01/2008	31/12/9999
Nomenclature valide à partir de 2008/1	18130	Activités de prépresse	NO	01/01/2008	31/12/9999
Nomenclature valide à partir de 2008/1	18140	Reliure et activités annexes	NO	01/01/2008	31/12/9999
Nomenclature valide à partir de 2008/1	18200	Reproduction d'enregistrements	NO	01/01/2008	31/12/9999
Nomenclature valide à partir de 2008/1	19100	Cokéfaction	NO	01/01/2008	31/12/9999
Nomenclature valide à partir de 2008/1	19200	Raffinage du pétrole	NO	01/01/2008	31/12/9999
Nomenclature valide à partir de 2008/1	20110	Fabrication de gaz industriels	NO	01/01/2008	31/12/9999
Nomenclature valide à partir de 2008/1	20120	Fabrication de colorants et de pigments	NO	01/01/2008	31/12/9999
Nomenclature valide à partir de 2008/1	20130	Fabrication d'autres produits chimiques inorganiques de base	NO	01/01/2008	31/12/9999
Nomenclature valide à partir de 2008/1	20140	Fabrication d'autres produits chimiques organiques de base	NO	01/01/2008	31/12/9999
Nomenclature valide à partir de 2008/1	20150	Fabrication de produits azotés et d'engrais	NO	01/01/2008	31/12/9999
Nomenclature valide à partir de 2008/1	20160	Fabrication de matières plastiques de base	NO	01/01/2008	31/12/9999
Nomenclature valide à partir de 2008/1	20170	Fabrication de caoutchouc synthétique	NO	01/01/2008	31/12/9999
Nomenclature valide à partir de 2008/1	20200	Fabrication de pesticides et d'autres produits agrochimiques	NO	01/01/2008	31/12/9999

Validité	Code	Description	Code DmfAppl	Date de début de validité	Date de fin de validité
Nomenclature valide à partir de 2008/1	20300	Fabrication de peintures, de vernis, d'encre et de mastics	NO	01/01/2008	31/12/9999
Nomenclature valide à partir de 2008/1	20411	Fabrication de savons et de détergents	NO	01/01/2008	31/12/9999
Nomenclature valide à partir de 2008/1	20412	Fabrication de produits d'entretien	NO	01/01/2008	31/12/9999
Nomenclature valide à partir de 2008/1	20420	Fabrication de parfums et de produits de toilette	NO	01/01/2008	31/12/9999
Nomenclature valide à partir de 2008/1	20510	Fabrication de produits explosifs	NO	01/01/2008	31/12/9999
Nomenclature valide à partir de 2008/1	20520	Fabrication de colles	NO	01/01/2008	31/12/9999
Nomenclature valide à partir de 2008/1	20530	Fabrication d'huiles essentielles	NO	01/01/2008	31/12/9999
Nomenclature valide à partir de 2008/1	20590	Fabrication d'autres produits chimiques n.c.a.	NO	01/01/2008	31/12/9999
Nomenclature valide à partir de 2008/1	20600	Fabrication de fibres artificielles ou synthétiques	NO	01/01/2008	31/12/9999
Nomenclature valide à partir de 2008/1	21100	Fabrication de produits pharmaceutiques de base	NO	01/01/2008	31/12/9999
Nomenclature valide à partir de 2008/1	21201	Fabrication de médicaments	NO	01/01/2008	31/12/9999
Nomenclature valide à partir de 2008/1	21209	Fabrication d'autres produits pharmaceutiques	NO	01/01/2008	31/12/9999
Nomenclature valide à partir de 2008/1	22110	Fabrication et rechapage de pneumatiques	NO	01/01/2008	31/12/9999
Nomenclature valide à partir de 2008/1	22190	Fabrication d'autres articles en caoutchouc	NO	01/01/2008	31/12/9999
Nomenclature valide à partir de 2008/1	22210	Fabrication de plaques, feuilles, tubes et profilés en matières plastiques	NO	01/01/2008	31/12/9999
Nomenclature valide à partir de 2008/1	22220	Fabrication d'emballages en matières plastiques	NO	01/01/2008	31/12/9999
Nomenclature valide à partir de 2008/1	22230	Fabrication d'éléments en matières plastiques pour la construction	NO	01/01/2008	31/12/9999
Nomenclature valide à partir de 2008/1	22290	Fabrication d'autres articles en matières plastiques	NO	01/01/2008	31/12/9999
Nomenclature valide à partir de 2008/1	23110	Fabrication de verre plat	NO	01/01/2008	31/12/9999
Nomenclature valide à partir de 2008/1	23120	Façonnage et transformation du verre plat	NO	01/01/2008	31/12/9999
Nomenclature valide à partir de 2008/1	23130	Fabrication de verre creux	NO	01/01/2008	31/12/9999
Nomenclature valide à partir de 2008/1	23140	Fabrication de fibres de verre	NO	01/01/2008	31/12/9999
Nomenclature valide à partir de 2008/1	23190	Fabrication et façonnage d'autres articles en verre, y compris verre technique	NO	01/01/2008	31/12/9999
Nomenclature valide à partir de 2008/1	23200	Fabrication de produits réfractaires	NO	01/01/2008	31/12/9999
Nomenclature valide à partir de 2008/1	23310	Fabrication de carreaux en céramique	NO	01/01/2008	31/12/9999
Nomenclature valide à partir de 2008/1	23321	Fabrication de briques	NO	01/01/2008	31/12/9999
Nomenclature valide à partir de 2008/1	23322	Fabrication de tuiles, de carrelages et de produits de construction en terre cuite	NO	01/01/2008	31/12/9999
Nomenclature valide à partir de 2008/1	23410	Fabrication d'articles céramiques à usage domestique ou ornemental	NO	01/01/2008	31/12/9999
Nomenclature valide à partir de 2008/1	23420	Fabrication d'appareils sanitaires en céramique	NO	01/01/2008	31/12/9999
Nomenclature valide à partir de 2008/1	23430	Fabrication d'isolateurs et de pièces isolantes en céramique	NO	01/01/2008	31/12/9999
Nomenclature valide à partir de 2008/1	23440	Fabrication d'autres produits céramiques à usage technique	NO	01/01/2008	31/12/9999
Nomenclature valide à partir de 2008/1	23490	Fabrication d'autres produits céramiques	NO	01/01/2008	31/12/9999
Nomenclature valide à partir de 2008/1	23510	Fabrication de ciment	NO	01/01/2008	31/12/9999
Nomenclature valide à partir de 2008/1	23520	Fabrication de chaux et de plâtre	NO	01/01/2008	31/12/9999

Validité	Code	Description	Code DmfAppl	Date de début de validité	Date de fin de validité
Nomenclature valide à partir de 2008/1	23610	Fabrication d'éléments en béton pour la construction	NO	01/01/2008	31/12/9999
Nomenclature valide à partir de 2008/1	23620	Fabrication d'éléments en plâtre pour la construction	NO	01/01/2008	31/12/9999
Nomenclature valide à partir de 2008/1	23630	Fabrication de béton prêt à l'emploi	NO	01/01/2008	31/12/9999
Nomenclature valide à partir de 2008/1	23640	Fabrication de mortiers et de bétons secs	NO	01/01/2008	31/12/9999
Nomenclature valide à partir de 2008/1	23650	Fabrication d'ouvrages en fibre-ciment	NO	01/01/2008	31/12/9999
Nomenclature valide à partir de 2008/1	23690	Fabrication d'autres ouvrages en béton, en ciment ou en plâtre	NO	01/01/2008	31/12/9999
Nomenclature valide à partir de 2008/1	23700	Taille, façonnage et finissage de pierres	NO	01/01/2008	31/12/9999
Nomenclature valide à partir de 2008/1	23910	Fabrication de produits abrasifs	NO	01/01/2008	31/12/9999
Nomenclature valide à partir de 2008/1	23990	Fabrication d'autres produits minéraux non métalliques n.c.a.	NO	01/01/2008	31/12/9999
Nomenclature valide à partir de 2008/1	24100	Sidérurgie	NO	01/01/2008	31/12/9999
Nomenclature valide à partir de 2008/1	24200	Fabrication de tubes, de tuyaux, de profilés creux et d'accessoires correspondants en acier	NO	01/01/2008	31/12/9999
Nomenclature valide à partir de 2008/1	24310	Étirage à froid de barres	NO	01/01/2008	31/12/9999
Nomenclature valide à partir de 2008/1	24320	Laminage à froid de feuillards	NO	01/01/2008	31/12/9999
Nomenclature valide à partir de 2008/1	24330	Profilage à froid par formage ou pliage	NO	01/01/2008	31/12/9999
Nomenclature valide à partir de 2008/1	24340	Tréfilage à froid	NO	01/01/2008	31/12/9999
Nomenclature valide à partir de 2008/1	24410	Production de métaux précieux	NO	01/01/2008	31/12/9999
Nomenclature valide à partir de 2008/1	24420	Métallurgie de l'aluminium	NO	01/01/2008	31/12/9999
Nomenclature valide à partir de 2008/1	24430	Métallurgie du plomb, du zinc ou de l'étain	NO	01/01/2008	31/12/9999
Nomenclature valide à partir de 2008/1	24440	Métallurgie du cuivre	NO	01/01/2008	31/12/9999
Nomenclature valide à partir de 2008/1	24450	Métallurgie des autres métaux non ferreux	NO	01/01/2008	31/12/9999
Nomenclature valide à partir de 2008/1	24460	Élaboration et transformation de matières nucléaires	NO	01/01/2008	31/12/9999
Nomenclature valide à partir de 2008/1	24510	Fonderie de fonte	NO	01/01/2008	31/12/9999
Nomenclature valide à partir de 2008/1	24520	Fonderie d'acier	NO	01/01/2008	31/12/9999
Nomenclature valide à partir de 2008/1	24530	Fonderie de métaux légers	NO	01/01/2008	31/12/9999
Nomenclature valide à partir de 2008/1	24540	Fonderie d'autres métaux non ferreux	NO	01/01/2008	31/12/9999
Nomenclature valide à partir de 2008/1	25110	Fabrication de structures métalliques et de parties de structures	NO	01/01/2008	31/12/9999
Nomenclature valide à partir de 2008/1	25120	Fabrication de portes et de fenêtres en métal	NO	01/01/2008	31/12/9999
Nomenclature valide à partir de 2008/1	25210	Fabrication de radiateurs et de chaudières pour le chauffage central	NO	01/01/2008	31/12/9999
Nomenclature valide à partir de 2008/1	25290	Fabrication d'autres réservoirs, citernes et conteneurs métalliques	NO	01/01/2008	31/12/9999
Nomenclature valide à partir de 2008/1	25300	Fabrication de générateurs de vapeur, à l'exception des chaudières pour le chauffage central	NO	01/01/2008	31/12/9999
Nomenclature valide à partir de 2008/1	25400	Fabrication d'armes et de munitions	NO	01/01/2008	31/12/9999
Nomenclature valide à partir de 2008/1	25501	Forge	NO	01/01/2008	31/12/9999
Nomenclature valide à partir de 2008/1	25502	Emboutissage, estampage et profilage; métallurgie des poudres	NO	01/01/2008	31/12/9999
Nomenclature valide à partir de 2008/1	25610	Traitement et revêtement des métaux	NO	01/01/2008	31/12/9999



Validité	Code	Description	Code DmfAppl	Date de début de validité	Date de fin de validité
Nomenclature valide à partir de 2008/1	25620	Usinage	NO	01/01/2008	31/12/9999
Nomenclature valide à partir de 2008/1	25710	Fabrication de coutellerie	NO	01/01/2008	31/12/9999
Nomenclature valide à partir de 2008/1	25720	Fabrication de serrures et de ferrures	NO	01/01/2008	31/12/9999
Nomenclature valide à partir de 2008/1	25731	Fabrication de moules et modèles	NO	01/01/2008	31/12/9999
Nomenclature valide à partir de 2008/1	25739	Fabrication d'autre outillage	NO	01/01/2008	31/12/9999
Nomenclature valide à partir de 2008/1	25910	Fabrication de fûts et d'emballages métalliques similaires	NO	01/01/2008	31/12/9999
Nomenclature valide à partir de 2008/1	25920	Fabrication d'emballages métalliques légers	NO	01/01/2008	31/12/9999
Nomenclature valide à partir de 2008/1	25930	Fabrication d'articles en fils métalliques, de chaînes et de ressorts	NO	01/01/2008	31/12/9999
Nomenclature valide à partir de 2008/1	25940	Fabrication de vis et de boulons	NO	01/01/2008	31/12/9999
Nomenclature valide à partir de 2008/1	25991	Fabrication d'articles métalliques à usage ménager et sanitaire	NO	01/01/2008	31/12/9999
Nomenclature valide à partir de 2008/1	25999	Fabrication d'autres articles métalliques n.c.a.	NO	01/01/2008	31/12/9999
Nomenclature valide à partir de 2008/1	26110	Fabrication de composants électroniques	NO	01/01/2008	31/12/9999
Nomenclature valide à partir de 2008/1	26120	Fabrication de cartes électroniques assemblées	NO	01/01/2008	31/12/9999
Nomenclature valide à partir de 2008/1	26200	Fabrication d'ordinateurs et d'équipements périphériques	NO	01/01/2008	31/12/9999
Nomenclature valide à partir de 2008/1	26300	Fabrication d'équipements de communication	NO	01/01/2008	31/12/9999
Nomenclature valide à partir de 2008/1	26400	Fabrication de produits électroniques grand public	NO	01/01/2008	31/12/9999
Nomenclature valide à partir de 2008/1	26510	Fabrication d'instruments et d'appareils de mesure, d'essai et de navigation	NO	01/01/2008	31/12/9999
Nomenclature valide à partir de 2008/1	26520	Horlogerie	NO	01/01/2008	31/12/9999
Nomenclature valide à partir de 2008/1	26600	Fabrication d'équipements d'irradiation médicale, d'équipements électromédicaux et électrothérapeutiques	NO	01/01/2008	31/12/9999
Nomenclature valide à partir de 2008/1	26700	Fabrication de matériels optiques et photographiques	NO	01/01/2008	31/12/9999
Nomenclature valide à partir de 2008/1	26800	Fabrication de supports magnétiques et optiques	NO	01/01/2008	31/12/9999
Nomenclature valide à partir de 2008/1	27110	Fabrication de moteurs, de génératrices et de transformateurs électriques	NO	01/01/2008	31/12/9999
Nomenclature valide à partir de 2008/1	27120	Fabrication de matériel de distribution et de commande électrique	NO	01/01/2008	31/12/9999
Nomenclature valide à partir de 2008/1	27200	Fabrication de piles et d'accumulateurs électriques	NO	01/01/2008	31/12/9999
Nomenclature valide à partir de 2008/1	27310	Fabrication de câbles de fibres optiques	NO	01/01/2008	31/12/9999
Nomenclature valide à partir de 2008/1	27320	Fabrication d'autres fils et de câbles électroniques ou électriques	NO	01/01/2008	31/12/9999
Nomenclature valide à partir de 2008/1	27330	Fabrication de matériel d'installation électrique	NO	01/01/2008	31/12/9999
Nomenclature valide à partir de 2008/1	27401	Fabrication de lampes	NO	01/01/2008	31/12/9999
Nomenclature valide à partir de 2008/1	27402	Fabrication d'appareils d'éclairage électrique	NO	01/01/2008	31/12/9999
Nomenclature valide à partir de 2008/1	27510	Fabrication d'appareils électroménagers	NO	01/01/2008	31/12/9999
Nomenclature valide à partir de 2008/1	27520	Fabrication d'appareils ménagers non électriques	NO	01/01/2008	31/12/9999
Nomenclature valide à partir de 2008/1	27900	Fabrication d'autres matériels électriques	NO	01/01/2008	31/12/9999
Nomenclature valide à partir de 2008/1	28110	Fabrication de moteurs et de turbines, à l'exception des moteurs d'avions, de véhicules automobiles et de motocycles	NO	01/01/2008	31/12/9999

Validité	Code	Description	Code DmfAppl	Date de début de validité	Date de fin de validité
Nomenclature valide à partir de 2008/1	28120	Fabrication d'équipements hydrauliques et pneumatiques	NO	01/01/2008	31/12/9999
Nomenclature valide à partir de 2008/1	28130	Fabrication d'autres pompes et de compresseurs	NO	01/01/2008	31/12/9999
Nomenclature valide à partir de 2008/1	28140	Fabrication d'autres articles de robinetterie	NO	01/01/2008	31/12/9999
Nomenclature valide à partir de 2008/1	28150	Fabrication d'engrenages et d'organes mécaniques de transmission	NO	01/01/2008	31/12/9999
Nomenclature valide à partir de 2008/1	28210	Fabrication de fours et de brûleurs	NO	01/01/2008	31/12/9999
Nomenclature valide à partir de 2008/1	28220	Fabrication de matériel de levage et de manutention	NO	01/01/2008	31/12/9999
Nomenclature valide à partir de 2008/1	28230	Fabrication de machines et d'équipements de bureau (à l'exception des ordinateurs et des équipements périphériques)	NO	01/01/2008	31/12/9999
Nomenclature valide à partir de 2008/1	28240	Fabrication d'outillage portatif à moteur incorporé	NO	01/01/2008	31/12/9999
Nomenclature valide à partir de 2008/1	28250	Fabrication d'équipements aérauliques et frigorifiques industriels	NO	01/01/2008	31/12/9999
Nomenclature valide à partir de 2008/1	28291	Fabrication d'équipements d'emballage	NO	01/01/2008	31/12/9999
Nomenclature valide à partir de 2008/1	28292	Fabrication d'appareils de pesage	NO	01/01/2008	31/12/9999
Nomenclature valide à partir de 2008/1	28293	Fabrication d'appareils de projection, y compris les extincteurs	NO	01/01/2008	31/12/9999
Nomenclature valide à partir de 2008/1	28294	Fabrication de machines automatiques de vente de produits	NO	01/01/2008	31/12/9999
Nomenclature valide à partir de 2008/1	28295	Fabrication d'appareils de filtrage	NO	01/01/2008	31/12/9999
Nomenclature valide à partir de 2008/1	28296	Fabrication de nettoyeurs à haute pression, de matériel industriel de nettoyage au sable et similaires	NO	01/01/2008	31/12/9999
Nomenclature valide à partir de 2008/1	28299	Fabrication d'autres machines d'usage général n.c.a.	NO	01/01/2008	31/12/9999
Nomenclature valide à partir de 2008/1	28300	Fabrication de machines agricoles et forestières	NO	01/01/2008	31/12/9999
Nomenclature valide à partir de 2008/1	28410	Fabrication de machines de formage des métaux	NO	01/01/2008	31/12/9999
Nomenclature valide à partir de 2008/1	28490	Fabrication d'autres machines-outils	NO	01/01/2008	31/12/9999
Nomenclature valide à partir de 2008/1	28910	Fabrication de machines pour la métallurgie	NO	01/01/2008	31/12/9999
Nomenclature valide à partir de 2008/1	28920	Fabrication de machines pour l'extraction ou la construction	NO	01/01/2008	31/12/9999
Nomenclature valide à partir de 2008/1	28930	Fabrication de machines pour l'industrie agro-alimentaire	NO	01/01/2008	31/12/9999
Nomenclature valide à partir de 2008/1	28940	Fabrication de machines pour les industries textiles	NO	01/01/2008	31/12/9999
Nomenclature valide à partir de 2008/1	28950	Fabrication de machines pour les industries du papier et du carton	NO	01/01/2008	31/12/9999
Nomenclature valide à partir de 2008/1	28960	Fabrication de machines pour le travail du caoutchouc ou des plastiques	NO	01/01/2008	31/12/9999
Nomenclature valide à partir de 2008/1	28990	Fabrication d'autres machines d'usage spécifique n.c.a.	NO	01/01/2008	31/12/9999
Nomenclature valide à partir de 2008/1	29100	Construction et assemblage de véhicules automobiles	NO	01/01/2008	31/12/9999
Nomenclature valide à partir de 2008/1	29201	Fabrication de carrosseries de véhicules automobiles	NO	01/01/2008	31/12/9999
Nomenclature valide à partir de 2008/1	29202	Fabrication de remorques, de semi-remorques et de caravanes	NO	01/01/2008	31/12/9999
Nomenclature valide à partir de 2008/1	29310	Fabrication d'équipements électriques et électroniques pour véhicules automobiles	NO	01/01/2008	31/12/9999
Nomenclature valide à partir de 2008/1	29320	Fabrication d'autres équipements pour véhicules automobiles	NO	01/01/2008	31/12/9999
Nomenclature valide à partir de 2008/1	30110	Construction de navires et de structures flottantes	NO	01/01/2008	31/12/9999
Nomenclature valide à partir de 2008/1	30120	Construction de bateaux de plaisance	NO	01/01/2008	31/12/9999

Validité	Code	Description	Code DmfAppl	Date de début de validité	Date de fin de validité
Nomenclature valide à partir de 2008/1	30200	Construction de locomotives et d'autre matériel ferroviaire roulant	NO	01/01/2008	31/12/9999
Nomenclature valide à partir de 2008/1	30300	Construction aéronautique et spatiale	NO	01/01/2008	31/12/9999
Nomenclature valide à partir de 2008/1	30400	Construction de véhicules militaires de combat	NO	01/01/2008	31/12/9999
Nomenclature valide à partir de 2008/1	30910	Fabrication de motocycles	NO	01/01/2008	31/12/9999
Nomenclature valide à partir de 2008/1	30920	Fabrication de bicyclettes et de véhicules pour invalides	NO	01/01/2008	31/12/9999
Nomenclature valide à partir de 2008/1	30990	Fabrication d'autres équipements de transport n.c.a.	NO	01/01/2008	31/12/9999
Nomenclature valide à partir de 2008/1	31010	Fabrication de meubles de bureau et de magasin	NO	01/01/2008	31/12/9999
Nomenclature valide à partir de 2008/1	31020	Fabrication de meubles de cuisine	NO	01/01/2008	31/12/9999
Nomenclature valide à partir de 2008/1	31030	Fabrication de matelas	NO	01/01/2008	31/12/9999
Nomenclature valide à partir de 2008/1	31091	Fabrication de salles à manger, de salons, de chambres à coucher et de salles de bain	NO	01/01/2008	31/12/9999
Nomenclature valide à partir de 2008/1	31092	Fabrication de meubles de jardin et d'extérieur	NO	01/01/2008	31/12/9999
Nomenclature valide à partir de 2008/1	31099	Fabrication d'autres meubles n.c.a.	NO	01/01/2008	31/12/9999
Nomenclature valide à partir de 2008/1	32110	Frappe de monnaie	NO	01/01/2008	31/12/9999
Nomenclature valide à partir de 2008/1	32121	Travail du diamant	NO	01/01/2008	31/12/9999
Nomenclature valide à partir de 2008/1	32122	Travail des pierres précieuses autres que le diamant et des pierres semi-précieuses	NO	01/01/2008	31/12/9999
Nomenclature valide à partir de 2008/1	32123	Fabrication de bijoux	NO	01/01/2008	31/12/9999
Nomenclature valide à partir de 2008/1	32124	Fabrication d'articles d'orfèvrerie	NO	01/01/2008	31/12/9999
Nomenclature valide à partir de 2008/1	32129	Fabrication d'articles de joaillerie et de bijouterie n.c.a.	NO	01/01/2008	31/12/9999
Nomenclature valide à partir de 2008/1	32130	Fabrication d'articles de bijouterie de fantaisie et d'articles similaires	NO	01/01/2008	31/12/9999
Nomenclature valide à partir de 2008/1	32200	Fabrication d'instruments de musique	NO	01/01/2008	31/12/9999
Nomenclature valide à partir de 2008/1	32300	Fabrication d'articles de sport	NO	01/01/2008	31/12/9999
Nomenclature valide à partir de 2008/1	32400	Fabrication de jeux et de jouets	NO	01/01/2008	31/12/9999
Nomenclature valide à partir de 2008/1	32500	Fabrication d'instruments et de fournitures à usage médical et dentaire	NO	01/01/2008	31/12/9999
Nomenclature valide à partir de 2008/1	32910	Fabrication d'articles de brosse	NO	01/01/2008	31/12/9999
Nomenclature valide à partir de 2008/1	32990	Autres activités manufacturières n.c.a.	NO	01/01/2008	31/12/9999
Nomenclature valide à partir de 2008/1	33110	Réparation d'ouvrages en métaux	NO	01/01/2008	31/12/9999
Nomenclature valide à partir de 2008/1	33120	Réparation de machines	NO	01/01/2008	31/12/9999
Nomenclature valide à partir de 2008/1	33130	Réparation de matériels électroniques et optiques	NO	01/01/2008	31/12/9999
Nomenclature valide à partir de 2008/1	33140	Réparation d'équipements électriques	NO	01/01/2008	31/12/9999
Nomenclature valide à partir de 2008/1	33150	Réparation et maintenance navale	NO	01/01/2008	31/12/9999
Nomenclature valide à partir de 2008/1	33160	Réparation et maintenance d'aéronefs et d'engins spatiaux	NO	01/01/2008	31/12/9999
Nomenclature valide à partir de 2008/1	33170	Réparation et maintenance d'autres équipements de transport	NO	01/01/2008	31/12/9999
Nomenclature valide à partir de 2008/1	33190	Réparation d'autres équipements	NO	01/01/2008	31/12/9999
Nomenclature valide à partir de 2008/1	33200	Installation de machines et d'équipements industriels	NO	01/01/2008	31/12/9999

Validité	Code	Description	Code DmfAppl	Date de début de validité	Date de fin de validité
Nomenclature valide à partir de 2008/1	35110	Production d'électricité	YES	01/01/2008	31/12/9999
Nomenclature valide à partir de 2008/1	35120	Transport d'électricité	YES	01/01/2008	31/12/9999
Nomenclature valide à partir de 2008/1	35130	Distribution d'électricité	YES	01/01/2008	31/12/9999
Nomenclature valide à partir de 2008/1	35140	Commerce d'électricité	YES	01/01/2008	31/12/9999
Nomenclature valide à partir de 2008/1	35210	Production de combustibles gazeux	YES	01/01/2008	31/12/9999
Nomenclature valide à partir de 2008/1	35220	Distribution de combustibles gazeux par conduites	YES	01/01/2008	31/12/9999
Nomenclature valide à partir de 2008/1	35230	Commerce de combustibles gazeux par conduites	YES	01/01/2008	31/12/9999
Nomenclature valide à partir de 2008/1	35300	Production et distribution de vapeur et d'air conditionné	NO	01/01/2008	31/12/9999
Nomenclature valide à partir de 2008/1	36000	Captage, traitement et distribution d'eau	YES	01/01/2008	31/12/9999
Nomenclature valide à partir de 2008/1	37000	Collecte et traitement des eaux usées	YES	01/01/2008	31/12/9999
Nomenclature valide à partir de 2008/1	38110	Collecte des déchets non dangereux	YES	01/01/2008	31/12/9999
Nomenclature valide à partir de 2008/1	38120	Collecte des déchets dangereux	YES	01/01/2008	31/12/9999
Nomenclature valide à partir de 2008/1	38211	Traitement avant élimination des déchets non dangereux	YES	01/01/2008	31/12/9999
Nomenclature valide à partir de 2008/1	38212	Traitement physico-chimique des boues et des déchets liquides	YES	01/01/2008	31/12/9999
Nomenclature valide à partir de 2008/1	38213	Traitement et élimination des déchets non dangereux, sauf boues et déchets liquides	YES	01/01/2008	31/12/9999
Nomenclature valide à partir de 2008/1	38219	Autre traitement et élimination des déchets non dangereux	YES	01/01/2008	31/12/9999
Nomenclature valide à partir de 2008/1	38221	Traitement avant élimination des déchets dangereux	YES	01/01/2008	31/12/9999
Nomenclature valide à partir de 2008/1	38222	Traitement et élimination des déchets dangereux	YES	01/01/2008	31/12/9999
Nomenclature valide à partir de 2008/1	38310	Démantèlement d'épaves	NO	01/01/2008	31/12/9999
Nomenclature valide à partir de 2008/1	38321	Tri de matériaux récupérables	YES	01/01/2008	31/12/9999
Nomenclature valide à partir de 2008/1	38322	Récupération de déchets métalliques	YES	01/01/2008	31/12/9999
Nomenclature valide à partir de 2008/1	38323	Récupération déchets inertes	YES	01/01/2008	31/12/9999
Nomenclature valide à partir de 2008/1	38329	Récupération d'autres déchets triés	YES	01/01/2008	31/12/9999
Nomenclature valide à partir de 2008/1	39000	Dépollution et autres services de gestion des déchets	YES	01/01/2008	31/12/9999
Nomenclature valide à partir de 2008/1	41101	Promotion immobilière résidentielle	NO	01/01/2008	31/12/9999
Nomenclature valide à partir de 2008/1	41102	Promotion immobilière non résidentielle	NO	01/01/2008	31/12/9999
Nomenclature valide à partir de 2008/1	41201	Construction générale de bâtiments résidentiels	NO	01/01/2008	31/12/9999
Nomenclature valide à partir de 2008/1	41202	Construction générale d'immeubles de bureaux	NO	01/01/2008	31/12/9999
Nomenclature valide à partir de 2008/1	41203	Construction générale d'autres bâtiments non résidentiels	NO	01/01/2008	31/12/9999
Nomenclature valide à partir de 2008/1	42110	Construction de routes et autoroutes	NO	01/01/2008	31/12/9999
Nomenclature valide à partir de 2008/1	42120	Construction de voies ferrées de surface et souterraines	NO	01/01/2008	31/12/9999
Nomenclature valide à partir de 2008/1	42130	Construction de ponts et de tunnels	NO	01/01/2008	31/12/9999
Nomenclature valide à partir de 2008/1	42211	Construction de réseaux de distribution d'eau et de gaz	NO	01/01/2008	31/12/9999
Nomenclature valide à partir de 2008/1	42212	Construction de réseaux d'évacuation des eaux usées	NO	01/01/2008	31/12/9999

Validité	Code	Description	Code DmfAppl	Date de début de validité	Date de fin de validité
Nomenclature valide à partir de 2008/1	42219	Construction de réseaux pour fluides n.c.a.	NO	01/01/2008	31/12/9999
Nomenclature valide à partir de 2008/1	42220	Construction de réseaux électriques et de télécommunications	NO	01/01/2008	31/12/9999
Nomenclature valide à partir de 2008/1	42911	Travaux de dragage	YES	01/01/2008	31/12/9999
Nomenclature valide à partir de 2008/1	42919	Construction d'autres ouvrages maritimes et fluviaux	NO	01/01/2008	31/12/9999
Nomenclature valide à partir de 2008/1	42990	Construction d'autres ouvrages de génie civil n.c.a.	NO	01/01/2008	31/12/9999
Nomenclature valide à partir de 2008/1	43110	Travaux de démolition	NO	01/01/2008	31/12/9999
Nomenclature valide à partir de 2008/1	43120	Travaux de préparation des sites	NO	01/01/2008	31/12/9999
Nomenclature valide à partir de 2008/1	43130	Forages d'essais et sondages	NO	01/01/2008	31/12/9999
Nomenclature valide à partir de 2008/1	43211	Travaux d'installation électrotechnique de bâtiment	NO	01/01/2008	31/12/9999
Nomenclature valide à partir de 2008/1	43212	Travaux d'installation électrotechnique autres que de bâtiment	NO	01/01/2008	31/12/9999
Nomenclature valide à partir de 2008/1	43221	Travaux de plomberie	NO	01/01/2008	31/12/9999
Nomenclature valide à partir de 2008/1	43222	Installation de chauffage, de ventilation et de conditionnement d'air	NO	01/01/2008	31/12/9999
Nomenclature valide à partir de 2008/1	43291	Travaux d'isolation	NO	01/01/2008	31/12/9999
Nomenclature valide à partir de 2008/1	43299	Autres travaux d'installation n.c.a.	NO	01/01/2008	31/12/9999
Nomenclature valide à partir de 2008/1	43310	Travaux de plâtrerie	NO	01/01/2008	31/12/9999
Nomenclature valide à partir de 2008/1	43320	Travaux de menuiserie	NO	01/01/2008	31/12/9999
Nomenclature valide à partir de 2008/1	43331	Pose de carrelages en céramique, en béton ou en pierre de taille	NO	01/01/2008	31/12/9999
Nomenclature valide à partir de 2008/1	43332	Pose de revêtement en bois	NO	01/01/2008	31/12/9999
Nomenclature valide à partir de 2008/1	43333	Pose de papiers peints et de revêtement des murs et des sols en d'autres matériaux	NO	01/01/2008	31/12/9999
Nomenclature valide à partir de 2008/1	43341	Peinture de bâtiments	NO	01/01/2008	31/12/9999
Nomenclature valide à partir de 2008/1	43342	Peinture de travaux de génie civil	NO	01/01/2008	31/12/9999
Nomenclature valide à partir de 2008/1	43343	Vitrerie	NO	01/01/2008	31/12/9999
Nomenclature valide à partir de 2008/1	43390	Autres travaux de finition	NO	01/01/2008	31/12/9999
Nomenclature valide à partir de 2008/1	43910	Travaux de couverture	NO	01/01/2008	31/12/9999
Nomenclature valide à partir de 2008/1	43991	Travaux d'étanchéification des murs	NO	01/01/2008	31/12/9999
Nomenclature valide à partir de 2008/1	43992	Ravalement des façades	NO	01/01/2008	31/12/9999
Nomenclature valide à partir de 2008/1	43993	Construction de cheminées décoratives et de feux ouverts	NO	01/01/2008	31/12/9999
Nomenclature valide à partir de 2008/1	43994	Travaux de maçonnerie et de rejointoiement	NO	01/01/2008	31/12/9999
Nomenclature valide à partir de 2008/1	43995	Travaux de restauration des bâtiments	NO	01/01/2008	31/12/9999
Nomenclature valide à partir de 2008/1	43996	Pose de chapes	NO	01/01/2008	31/12/9999
Nomenclature valide à partir de 2008/1	43999	Autres activités de construction spécialisées	NO	01/01/2008	31/12/9999
Nomenclature valide à partir de 2008/1	45111	Commerce de gros de voitures et de véhicules automobiles légers ( ≤ 3,5 tonnes )	NO	01/01/2008	31/12/9999
Nomenclature valide à partir de 2008/1	45112	Intermédiaires du commerce en voitures et en véhicules automobiles légers ( ≤ 3,5 tonnes )	NO	01/01/2008	31/12/9999
Nomenclature valide à partir de 2008/1	45113	Commerce de détail de voitures et de véhicules automobiles légers ( ≤ 3,5 tonnes )	NO	01/01/2008	31/12/9999

Validité	Code	Description	Code DmfAppl	Date de début de validité	Date de fin de validité
Nomenclature valide à partir de 2008/1	45191	Commerce de gros d'autres véhicules automobiles ( > 3,5 tonnes )	NO	01/01/2008	31/12/9999
Nomenclature valide à partir de 2008/1	45192	Intermédiaires du commerce en autres véhicules automobiles ( > 3,5 tonnes )	NO	01/01/2008	31/12/9999
Nomenclature valide à partir de 2008/1	45193	Commerce de détail d'autres véhicules automobiles ( > 3,5 tonnes )	NO	01/01/2008	31/12/9999
Nomenclature valide à partir de 2008/1	45194	Commerce de remorques, de semi-remorques et de caravanes	NO	01/01/2008	31/12/9999
Nomenclature valide à partir de 2008/1	45201	Entretien et réparation général de voitures et de véhicules légers ( ≤ 3,5 tonnes )	NO	01/01/2008	31/12/9999
Nomenclature valide à partir de 2008/1	45202	Entretien et réparation général d'autres véhicules automobiles ( > 3,5 tonnes )	NO	01/01/2008	31/12/9999
Nomenclature valide à partir de 2008/1	45203	Réparation de parties spécifiques de véhicules automobiles	NO	01/01/2008	31/12/9999
Nomenclature valide à partir de 2008/1	45204	Réparation de carrosseries ( y compris la peinture )	NO	01/01/2008	31/12/9999
Nomenclature valide à partir de 2008/1	45205	Services spécialisés relatifs au pneu	NO	01/01/2008	31/12/9999
Nomenclature valide à partir de 2008/1	45206	Lavage de véhicules automobiles	NO	01/01/2008	31/12/9999
Nomenclature valide à partir de 2008/1	45209	Entretien et réparation de véhicules automobiles n.c.a.	NO	01/01/2008	31/12/9999
Nomenclature valide à partir de 2008/1	45310	Intermédiation du commerce et commerce de gros d'équipements de véhicules automobiles	NO	01/01/2008	31/12/9999
Nomenclature valide à partir de 2008/1	45320	Commerce de détail d'équipements de véhicules automobiles	NO	01/01/2008	31/12/9999
Nomenclature valide à partir de 2008/1	45401	Intermédiaires du commerce et commerce de gros de motocycles, y compris les pièces et accessoires	NO	01/01/2008	31/12/9999
Nomenclature valide à partir de 2008/1	45402	Entretien, réparation et commerce de détail de motocycles, y compris les pièces et accessoires	NO	01/01/2008	31/12/9999
Nomenclature valide à partir de 2008/1	46110	Intermédiaires du commerce en matières premières agricoles, animaux vivants, matières premières textiles et produits semi-finis	NO	01/01/2008	31/12/9999
Nomenclature valide à partir de 2008/1	46120	Intermédiaires du commerce en combustibles, métaux, minéraux et produits chimiques	NO	01/01/2008	31/12/9999
Nomenclature valide à partir de 2008/1	46130	Intermédiaires du commerce en bois et matériaux de construction	NO	01/01/2008	31/12/9999
Nomenclature valide à partir de 2008/1	46140	Intermédiaires du commerce en machines, équipements industriels, navires et avions	NO	01/01/2008	31/12/9999
Nomenclature valide à partir de 2008/1	46150	Intermédiaires du commerce en meubles, articles de ménage et quincaillerie	NO	01/01/2008	31/12/9999
Nomenclature valide à partir de 2008/1	46160	Intermédiaires du commerce en textiles, habillement, fourrures, chaussures et articles en cuir	NO	01/01/2008	31/12/9999
Nomenclature valide à partir de 2008/1	46170	Intermédiaires du commerce en denrées, boissons et tabac	NO	01/01/2008	31/12/9999
Nomenclature valide à partir de 2008/1	46180	Intermédiaires spécialisée dans le commerce d'autres produits spécifiques	NO	01/01/2008	31/12/9999
Nomenclature valide à partir de 2008/1	46190	Intermédiaires du commerce en produits divers	NO	01/01/2008	31/12/9999
Nomenclature valide à partir de 2008/1	46211	Commerce de gros de céréales et de semences	NO	01/01/2008	31/12/9999
Nomenclature valide à partir de 2008/1	46212	Commerce de gros d'aliments pour le bétail	NO	01/01/2008	31/12/9999
Nomenclature valide à partir de 2008/1	46213	Commerce de gros d'huiles et de graisses d'origine végétale	NO	01/01/2008	31/12/9999
Nomenclature valide à partir de 2008/1	46214	Commerce de gros d'autres produits agricoles	NO	01/01/2008	31/12/9999
Nomenclature valide à partir de 2008/1	46215	Commerce de gros de tabac non manufacturé	NO	01/01/2008	31/12/9999
Nomenclature valide à partir de 2008/1	46216	Commerce de gros d'aliments pour le bétail et de produits agricoles, assortiment général	NO	01/01/2008	31/12/9999
Nomenclature valide à partir de 2008/1	46220	Commerce de gros de fleurs et de plantes	NO	01/01/2008	31/12/9999
Nomenclature valide à partir de 2008/1	46231	Commerce de gros de bétail	NO	01/01/2008	31/12/9999
Nomenclature valide à partir de 2008/1	46232	Commerce de gros d'animaux vivants, sauf bétail	NO	01/01/2008	31/12/9999

Validité	Code	Description	Code DmfAppl	Date de début de validité	Date de fin de validité
Nomenclature valide à partir de 2008/1	46240	Commerce de gros de cuirs et de peaux	NO	01/01/2008	31/12/9999
Nomenclature valide à partir de 2008/1	46311	Commerce de gros de pommes de terre de consommation	NO	01/01/2008	31/12/9999
Nomenclature valide à partir de 2008/1	46319	Commerce de gros d'autres fruits et légumes	NO	01/01/2008	31/12/9999
Nomenclature valide à partir de 2008/1	46321	Commerce de gros de viandes et de produits à base de viande, sauf viande de volaille et de gibier	NO	01/01/2008	31/12/9999
Nomenclature valide à partir de 2008/1	46322	Commerce de gros de viande de volaille et de gibier	NO	01/01/2008	31/12/9999
Nomenclature valide à partir de 2008/1	46331	Commerce de gros de produits laitiers et d'oeufs	NO	01/01/2008	31/12/9999
Nomenclature valide à partir de 2008/1	46332	Commerce de gros d'huiles et de matières grasses comestibles	NO	01/01/2008	31/12/9999
Nomenclature valide à partir de 2008/1	46341	Commerce de gros de vin et de spiritueux	NO	01/01/2008	31/12/9999
Nomenclature valide à partir de 2008/1	46349	Commerce de gros de boissons, assortiment général	NO	01/01/2008	31/12/9999
Nomenclature valide à partir de 2008/1	46350	Commerce de gros de produits à base de tabac	NO	01/01/2008	31/12/9999
Nomenclature valide à partir de 2008/1	46360	Commerce de gros de sucre, de chocolat et de confiserie	NO	01/01/2008	31/12/9999
Nomenclature valide à partir de 2008/1	46370	Commerce de gros de café, de thé, de cacao et d'épices	NO	01/01/2008	31/12/9999
Nomenclature valide à partir de 2008/1	46381	Commerce de gros de poissons, crustacés et mollusques	NO	01/01/2008	31/12/9999
Nomenclature valide à partir de 2008/1	46382	Commerce de gros de produits à base de pommes de terre	NO	01/01/2008	31/12/9999
Nomenclature valide à partir de 2008/1	46383	Commerce de gros d'aliments pour animaux de compagnie	NO	01/01/2008	31/12/9999
Nomenclature valide à partir de 2008/1	46389	Commerce de gros d'autres produits alimentaires n.c.a.	NO	01/01/2008	31/12/9999
Nomenclature valide à partir de 2008/1	46391	Commerce de gros non spécialisé de denrées surgelées	NO	01/01/2008	31/12/9999
Nomenclature valide à partir de 2008/1	46392	Commerce de gros non spécialisé de denrées fraîches, boissons et tabac	NO	01/01/2008	31/12/9999
Nomenclature valide à partir de 2008/1	46411	Commerce de gros d'étoffes et de fournitures	NO	01/01/2008	31/12/9999
Nomenclature valide à partir de 2008/1	46412	Commerce de gros de linge de maison et de literie	NO	01/01/2008	31/12/9999
Nomenclature valide à partir de 2008/1	46419	Commerce de gros d'autres textiles	NO	01/01/2008	31/12/9999
Nomenclature valide à partir de 2008/1	46421	Commerce de gros de vêtements de travail	NO	01/01/2008	31/12/9999
Nomenclature valide à partir de 2008/1	46422	Commerce de gros de sous-vêtements	NO	01/01/2008	31/12/9999
Nomenclature valide à partir de 2008/1	46423	Commerce de gros de vêtements, autres que vêtements de travail et sous-vêtements	NO	01/01/2008	31/12/9999
Nomenclature valide à partir de 2008/1	46424	Commerce de gros d'accessoires du vêtement	NO	01/01/2008	31/12/9999
Nomenclature valide à partir de 2008/1	46425	Commerce de gros de chaussures	NO	01/01/2008	31/12/9999
Nomenclature valide à partir de 2008/1	46431	Commerce de gros d'appareils électroménagers et audio-vidéo	NO	01/01/2008	31/12/9999
Nomenclature valide à partir de 2008/1	46432	Commerce de gros de supports enregistrés d'images et de sons	NO	01/01/2008	31/12/9999
Nomenclature valide à partir de 2008/1	46433	Commerce de gros de produits photographiques et optiques	NO	01/01/2008	31/12/9999
Nomenclature valide à partir de 2008/1	46441	Commerce de gros de porcelaine et de verrerie	NO	01/01/2008	31/12/9999
Nomenclature valide à partir de 2008/1	46442	Commerce de gros de produits d'entretien	NO	01/01/2008	31/12/9999
Nomenclature valide à partir de 2008/1	46450	Commerce de gros de parfumerie et de produits de beauté	NO	01/01/2008	31/12/9999
Nomenclature valide à partir de 2008/1	46460	Commerce de gros de produits pharmaceutiques	NO	01/01/2008	31/12/9999
Nomenclature valide à partir de 2008/1	46471	Commerce de gros de mobilier domestique	NO	01/01/2008	31/12/9999

Validité	Code	Description	Code DmfAppl	Date de début de validité	Date de fin de validité
Nomenclature valide à partir de 2008/1	46472	Commerce de gros de tapis	NO	01/01/2008	31/12/9999
Nomenclature valide à partir de 2008/1	46473	Commerce de gros d'appareils d'éclairage	NO	01/01/2008	31/12/9999
Nomenclature valide à partir de 2008/1	46480	Commerce de gros d'articles d'horlogerie et de bijouterie	NO	01/01/2008	31/12/9999
Nomenclature valide à partir de 2008/1	46491	Commerce de gros de journaux, de livres et de périodiques	NO	01/01/2008	31/12/9999
Nomenclature valide à partir de 2008/1	46492	Commerce de gros de fournitures scolaires et de bureau	NO	01/01/2008	31/12/9999
Nomenclature valide à partir de 2008/1	46493	Commerce de gros d'articles en papier et carton	NO	01/01/2008	31/12/9999
Nomenclature valide à partir de 2008/1	46494	Commerce de gros d'articles ménagers non électriques	NO	01/01/2008	31/12/9999
Nomenclature valide à partir de 2008/1	46495	Commerce de gros de cycles	NO	01/01/2008	31/12/9999
Nomenclature valide à partir de 2008/1	46496	Commerce de gros d'articles de sport et de camping, sauf cycles	NO	01/01/2008	31/12/9999
Nomenclature valide à partir de 2008/1	46497	Commerce de gros de jeux et de jouets	NO	01/01/2008	31/12/9999
Nomenclature valide à partir de 2008/1	46498	Commerce de gros de maroquinerie et d'articles de voyage	NO	01/01/2008	31/12/9999
Nomenclature valide à partir de 2008/1	46499	Commerce de gros d'autres biens domestiques n.c.a.	NO	01/01/2008	31/12/9999
Nomenclature valide à partir de 2008/1	46510	Commerce de gros d'ordinateurs, d'équipements informatiques périphériques et de logiciels	NO	01/01/2008	31/12/9999
Nomenclature valide à partir de 2008/1	46520	Commerce de gros de composants et d'équipements électroniques et de télécommunication	NO	01/01/2008	31/12/9999
Nomenclature valide à partir de 2008/1	46610	Commerce de gros de matériel agricole	NO	01/01/2008	31/12/9999
Nomenclature valide à partir de 2008/1	46620	Commerce de gros de machines-outils	NO	01/01/2008	31/12/9999
Nomenclature valide à partir de 2008/1	46630	Commerce de gros de machines pour l'extraction, la construction et le génie civil	NO	01/01/2008	31/12/9999
Nomenclature valide à partir de 2008/1	46640	Commerce de gros de machines pour l'industrie textile et l'habillement	NO	01/01/2008	31/12/9999
Nomenclature valide à partir de 2008/1	46650	Commerce de gros de mobilier de bureau	NO	01/01/2008	31/12/9999
Nomenclature valide à partir de 2008/1	46660	Commerce de gros d'autres machines et équipements de bureau	NO	01/01/2008	31/12/9999
Nomenclature valide à partir de 2008/1	46691	Commerce de gros de machines pour la production d'aliments, de boissons et de tabac	NO	01/01/2008	31/12/9999
Nomenclature valide à partir de 2008/1	46692	Commerce de gros de machines d'emballage et d'appareils de pesage	NO	01/01/2008	31/12/9999
Nomenclature valide à partir de 2008/1	46693	Commerce de gros de matériel électrique, y compris le matériel d'installation	NO	01/01/2008	31/12/9999
Nomenclature valide à partir de 2008/1	46694	Commerce de gros de matériel de levage et de manutention	NO	01/01/2008	31/12/9999
Nomenclature valide à partir de 2008/1	46695	Commerce de gros de pompes et de compresseurs	NO	01/01/2008	31/12/9999
Nomenclature valide à partir de 2008/1	46696	Commerce de gros d'instruments de mesure, de contrôle et de navigation	NO	01/01/2008	31/12/9999
Nomenclature valide à partir de 2008/1	46697	Commerce de gros de machines et d'appareils de chauffage et de refroidissement à usage industriel	NO	01/01/2008	31/12/9999
Nomenclature valide à partir de 2008/1	46699	Commerce de gros d'autres machines et équipements n.c.a.	NO	01/01/2008	31/12/9999
Nomenclature valide à partir de 2008/1	46710	Commerce de gros de combustibles solides, liquides et gazeux et de produits annexes	NO	01/01/2008	31/12/9999
Nomenclature valide à partir de 2008/1	46720	Commerce de gros de minerais et de métaux	NO	01/01/2008	31/12/9999
Nomenclature valide à partir de 2008/1	46731	Commerce de gros de matériaux de construction, assortiment général	NO	01/01/2008	31/12/9999
Nomenclature valide à partir de 2008/1	46732	Commerce de gros de bois	NO	01/01/2008	31/12/9999
Nomenclature valide à partir de 2008/1	46733	Commerce de gros de papiers peints, de peintures et de tissus d'ameublement	NO	01/01/2008	31/12/9999
Nomenclature valide à partir de 2008/1	46734	Commerce de gros de verre plat	NO	01/01/2008	31/12/9999



Validité	Code	Description	Code DmfAppl	Date de début de validité	Date de fin de validité
Nomenclature valide à partir de 2008/1	46735	Commerce de gros de carrelages	NO	01/01/2008	31/12/9999
Nomenclature valide à partir de 2008/1	46736	Commerce de gros d'équipements sanitaires	NO	01/01/2008	31/12/9999
Nomenclature valide à partir de 2008/1	46739	Commerce de gros d'autres matériaux de construction	NO	01/01/2008	31/12/9999
Nomenclature valide à partir de 2008/1	46741	Commerce de gros de quincaillerie	NO	01/01/2008	31/12/9999
Nomenclature valide à partir de 2008/1	46742	Commerce de gros de fournitures pour plomberie et chauffage	NO	01/01/2008	31/12/9999
Nomenclature valide à partir de 2008/1	46751	Commerce de gros de produits chimiques industriels	NO	01/01/2008	31/12/9999
Nomenclature valide à partir de 2008/1	46752	Commerce de gros d'engrais et de produits phytosanitaires	NO	01/01/2008	31/12/9999
Nomenclature valide à partir de 2008/1	46761	Commerce de gros de diamants et de pierres précieuses	NO	01/01/2008	31/12/9999
Nomenclature valide à partir de 2008/1	46769	Commerce de gros d'autres produits intermédiaires n.c.a.	NO	01/01/2008	31/12/9999
Nomenclature valide à partir de 2008/1	46771	Commerce de gros d'épaves de véhicules automobiles et de pièces réutilisables	NO	01/01/2008	31/12/9999
Nomenclature valide à partir de 2008/1	46772	Commerce de gros de déchets et de débris ferreux et non-ferreux	NO	01/01/2008	31/12/9999
Nomenclature valide à partir de 2008/1	46779	Commerce de gros de déchets et débris n.c.a.	NO	01/01/2008	31/12/9999
Nomenclature valide à partir de 2008/1	46900	Commerce de gros non spécialisé	NO	01/01/2008	31/12/9999
Nomenclature valide à partir de 2008/1	47111	Commerce de détail en magasin non spécialisé de produits surgelés	NO	01/01/2008	31/12/9999
Nomenclature valide à partir de 2008/1	47112	Commerce de détail en magasin non spécialisé à prédominance alimentaire (surface de vente < 100m <sup>2</sup> )	NO	01/01/2008	31/12/9999
Nomenclature valide à partir de 2008/1	47113	Commerce de détail en magasin non spécialisé à prédominance alimentaire (surface de vente comprise entre 100m <sup>2</sup> et moins de 400m <sup>2</sup> )	NO	01/01/2008	31/12/9999
Nomenclature valide à partir de 2008/1	47114	Commerce de détail en magasin non spécialisé à prédominance alimentaire (surface de vente comprise entre 400m <sup>2</sup> et moins de 2500m <sup>2</sup> )	NO	01/01/2008	31/12/9999
Nomenclature valide à partir de 2008/1	47115	Commerce de détail en magasin non spécialisé à prédominance alimentaire (surface de vente ≥ 2500m <sup>2</sup> )	NO	01/01/2008	31/12/9999
Nomenclature valide à partir de 2008/1	47191	Commerce de détail en magasin non spécialisé sans prédominance alimentaire (surface de vente < 2500m <sup>2</sup> )	NO	01/01/2008	31/12/9999
Nomenclature valide à partir de 2008/1	47192	Commerce de détail en magasin non spécialisé sans prédominance alimentaire (surface de vente ≥ 2500m <sup>2</sup> )	NO	01/01/2008	31/12/9999
Nomenclature valide à partir de 2008/1	47210	Commerce de détail de fruits et de légumes en magasin spécialisé	NO	01/01/2008	31/12/9999
Nomenclature valide à partir de 2008/1	47221	Commerce de détail de viandes et de produits à base de viande en magasin spécialisé, sauf viande de gibier et de volaille	NO	01/01/2008	31/12/9999
Nomenclature valide à partir de 2008/1	47222	Commerce de détail de viande de gibier et de volaille en magasin spécialisé	NO	01/01/2008	31/12/9999
Nomenclature valide à partir de 2008/1	47230	Commerce de détail de poissons, crustacés et mollusques en magasin spécialisé	NO	01/01/2008	31/12/9999
Nomenclature valide à partir de 2008/1	47241	Commerce de détail de pain et de pâtisserie en magasin spécialisé	NO	01/01/2008	31/12/9999
Nomenclature valide à partir de 2008/1	47242	Commerce de détail de chocolat et de confiserie en magasin spécialisé	NO	01/01/2008	31/12/9999
Nomenclature valide à partir de 2008/1	47251	Commerce de détail de vins et de spiritueux en magasin spécialisé	NO	01/01/2008	31/12/9999
Nomenclature valide à partir de 2008/1	47252	Commerce de détail de boissons en magasin spécialisé, assortiment général	NO	01/01/2008	31/12/9999
Nomenclature valide à partir de 2008/1	47260	Commerce de détail de produits à base de tabac en magasin spécialisé	NO	01/01/2008	31/12/9999
Nomenclature valide à partir de 2008/1	47291	Commerce de détail de produits laitiers et d'œufs en magasin spécialisé	NO	01/01/2008	31/12/9999
Nomenclature valide à partir de 2008/1	47299	Autres commerces de détail alimentaires en magasin spécialisé n.c.a.	NO	01/01/2008	31/12/9999

Validité	Code	Description	Code DmfAppl	Date de début de validité	Date de fin de validité
Nomenclature valide à partir de 2008/1	47300	Commerce de détail de carburants automobiles en magasin spécialisé	NO	01/01/2008	31/12/9999
Nomenclature valide à partir de 2008/1	47410	Commerce de détail d'ordinateurs, d'unités périphériques et de logiciels en magasin spécialisé	NO	01/01/2008	31/12/9999
Nomenclature valide à partir de 2008/1	47420	Commerce de détail de matériels de télécommunication en magasin spécialisé	NO	01/01/2008	31/12/9999
Nomenclature valide à partir de 2008/1	47430	Commerce de détail de matériels audio-vidéo en magasin spécialisé	NO	01/01/2008	31/12/9999
Nomenclature valide à partir de 2008/1	47511	Commerce de détail de tissus d'habillement en magasin spécialisé	NO	01/01/2008	31/12/9999
Nomenclature valide à partir de 2008/1	47512	Commerce de détail de linges de maison en magasin spécialisé	NO	01/01/2008	31/12/9999
Nomenclature valide à partir de 2008/1	47513	Commerce de détail de fils à tricoter et d'articles de mercerie en magasin spécialisé	NO	01/01/2008	31/12/9999
Nomenclature valide à partir de 2008/1	47519	Commerce de détail d'autres textiles en magasin spécialisé	NO	01/01/2008	31/12/9999
Nomenclature valide à partir de 2008/1	47521	Commerce de détail de matériaux de construction, assortiment général	NO	01/01/2008	31/12/9999
Nomenclature valide à partir de 2008/1	47522	Commerce de détail de matériaux de construction et de matériaux de jardin, en bois, en magasin spécialisé	NO	01/01/2008	31/12/9999
Nomenclature valide à partir de 2008/1	47523	Commerce de détail de carrelage en magasin spécialisé	NO	01/01/2008	31/12/9999
Nomenclature valide à partir de 2008/1	47524	Commerce de détail de parquet, de laminés et de revêtement en liège en magasin spécialisé	NO	01/01/2008	31/12/9999
Nomenclature valide à partir de 2008/1	47525	Commerce de détail de quincaillerie et d'outils en magasin spécialisé	NO	01/01/2008	31/12/9999
Nomenclature valide à partir de 2008/1	47526	Commerce de détail de peinture et de vernis en magasin spécialisé	NO	01/01/2008	31/12/9999
Nomenclature valide à partir de 2008/1	47527	Commerce de détail d'articles et de matériels d'installations sanitaires en magasin spécialisé	NO	01/01/2008	31/12/9999
Nomenclature valide à partir de 2008/1	47529	Commerce de détail d'autres matériaux de construction en magasin spécialisé	NO	01/01/2008	31/12/9999
Nomenclature valide à partir de 2008/1	47530	Commerce de détail de tapis, de moquettes et de revêtements de murs et de sols en magasin spécialisé	NO	01/01/2008	31/12/9999
Nomenclature valide à partir de 2008/1	47540	Commerce de détail d'appareils électroménagers en magasin spécialisé	NO	01/01/2008	31/12/9999
Nomenclature valide à partir de 2008/1	47591	Commerce de détail de mobilier de maison en magasin spécialisé	NO	01/01/2008	31/12/9999
Nomenclature valide à partir de 2008/1	47592	Commerce de détail de d'appareils d'éclairage en magasin spécialisé	NO	01/01/2008	31/12/9999
Nomenclature valide à partir de 2008/1	47593	Commerce de détail d'appareils ménagers non électriques, de vaisselle, de verrerie, de porcelaine et de poterie en magasin spécialisé	NO	01/01/2008	31/12/9999
Nomenclature valide à partir de 2008/1	47594	Commerce de détail d'instruments de musique en magasin spécialisé	NO	01/01/2008	31/12/9999
Nomenclature valide à partir de 2008/1	47599	Commerce de détail d'autres articles de ménage en magasin spécialisé n.c.a.	NO	01/01/2008	31/12/9999
Nomenclature valide à partir de 2008/1	47610	Commerce de détail de livres en magasin spécialisé	NO	01/01/2008	31/12/9999
Nomenclature valide à partir de 2008/1	47620	Commerce de détail de journaux et papeterie en magasin spécialisé	NO	01/01/2008	31/12/9999
Nomenclature valide à partir de 2008/1	47630	Commerce de détail d'enregistrements musicaux et vidéo en magasin spécialisé	NO	01/01/2008	31/12/9999
Nomenclature valide à partir de 2008/1	47640	Commerce de détail d'articles de sport en magasin spécialisé	NO	01/01/2008	31/12/9999
Nomenclature valide à partir de 2008/1	47650	Commerce de détail de jeux et de jouets en magasin spécialisé	NO	01/01/2008	31/12/9999
Nomenclature valide à partir de 2008/1	47711	Commerce de détail de vêtements pour dame en magasin spécialisé	NO	01/01/2008	31/12/9999
Nomenclature valide à partir de 2008/1	47712	Commerce de détail de vêtements pour homme en magasin spécialisé	NO	01/01/2008	31/12/9999
Nomenclature valide à partir de 2008/1	47713	Commerce de détail de vêtements pour bébé et enfants en magasin spécialisé	NO	01/01/2008	31/12/9999
Nomenclature valide à partir de 2008/1	47714	Commerce de détail de sous-vêtements, de lingerie et de vêtements de bain en magasin spécialisé	NO	01/01/2008	31/12/9999
Nomenclature valide à partir de 2008/1	47715	Commerce de détail d'accessoires du vêtement en magasin spécialisé	NO	01/01/2008	31/12/9999

Validité	Code	Description	Code DmfAppl	Date de début de validité	Date de fin de validité
Nomenclature valide à partir de 2008/1	47716	Commerce de détail de vêtements, de sous-vêtements et d'accessoires pour dame, homme, enfant et bébé, assortiment général	NO	01/01/2008	31/12/9999
Nomenclature valide à partir de 2008/1	47721	Commerce de détail de chaussures en magasin spécialisé	NO	01/01/2008	31/12/9999
Nomenclature valide à partir de 2008/1	47722	Commerce de détail d'articles en cuir et d'articles de voyage en magasin spécialisé	NO	01/01/2008	31/12/9999
Nomenclature valide à partir de 2008/1	47730	Commerce de détail de produits pharmaceutiques en magasin spécialisé	NO	01/01/2008	31/12/9999
Nomenclature valide à partir de 2008/1	47740	Commerce de détail d'articles médicaux et orthopédiques en magasin spécialisé	NO	01/01/2008	31/12/9999
Nomenclature valide à partir de 2008/1	47750	Commerce de détail de parfumerie et de produits de beauté en magasin spécialisé	NO	01/01/2008	31/12/9999
Nomenclature valide à partir de 2008/1	47761	Commerce de détail de fleurs, de plantes, de graines et d'engrais en magasin spécialisé	NO	01/01/2008	31/12/9999
Nomenclature valide à partir de 2008/1	47762	Commerce de détail d'animaux de compagnie, d'aliments et d'accessoires pour ces animaux en magasin spécialisé	NO	01/01/2008	31/12/9999
Nomenclature valide à partir de 2008/1	47770	Commerce de détail d'articles d'horlogerie et de bijouterie en magasin spécialisé	NO	01/01/2008	31/12/9999
Nomenclature valide à partir de 2008/1	47781	Commerce de détail de combustibles en magasin spécialisé, à l'exclusion des carburants automobiles	NO	01/01/2008	31/12/9999
Nomenclature valide à partir de 2008/1	47782	Commerce de détail de matériel photographique, d'optique et de précision en magasin spécialisé	NO	01/01/2008	31/12/9999
Nomenclature valide à partir de 2008/1	47783	Commerce de détail d'armes et de munitions en magasin spécialisé	NO	01/01/2008	31/12/9999
Nomenclature valide à partir de 2008/1	47784	Commerce de détail d'articles de droguerie et de produits d'entretien en magasin spécialisé	NO	01/01/2008	31/12/9999
Nomenclature valide à partir de 2008/1	47785	Commerce de détail de cycles en magasin spécialisé	NO	01/01/2008	31/12/9999
Nomenclature valide à partir de 2008/1	47786	Commerce de détail de souvenirs et d'articles religieux en magasin spécialisé	NO	01/01/2008	31/12/9999
Nomenclature valide à partir de 2008/1	47787	Commerce de détail d'objets d'art neufs en magasin spécialisé	NO	01/01/2008	31/12/9999
Nomenclature valide à partir de 2008/1	47788	Commerce de détail d'articles de puériculture (assortiment général)	NO	01/01/2008	31/12/9999
Nomenclature valide à partir de 2008/1	47789	Autre commerce de détail de biens neufs en magasin spécialisé n.c.a.	NO	01/01/2008	31/12/9999
Nomenclature valide à partir de 2008/1	47791	Commerce de détail d'antiquités en magasin	NO	01/01/2008	31/12/9999
Nomenclature valide à partir de 2008/1	47792	Commerce de détail de vêtements d'occasion en magasin	NO	01/01/2008	31/12/9999
Nomenclature valide à partir de 2008/1	47793	Commerce de détail de biens d'occasion en magasin, sauf vêtements	NO	01/01/2008	31/12/9999
Nomenclature valide à partir de 2008/1	47810	Commerce de détail alimentaire sur éventaires et marchés	NO	01/01/2008	31/12/9999
Nomenclature valide à partir de 2008/1	47820	Commerce de détail de textiles, d'habillement et de chaussures sur éventaires et marchés	NO	01/01/2008	31/12/9999
Nomenclature valide à partir de 2008/1	47890	Autres commerces de détail sur éventaires et marchés	NO	01/01/2008	31/12/9999
Nomenclature valide à partir de 2008/1	47910	Commerce de détail par correspondance ou par Internet	NO	01/01/2008	31/12/9999
Nomenclature valide à partir de 2008/1	47990	Autres commerces de détail hors magasin, éventaires ou marchés	NO	01/01/2008	31/12/9999
Nomenclature valide à partir de 2008/1	49100	Transport ferroviaire de voyageurs autre qu'urbain et suburbain	NO	01/01/2008	31/12/9999
Nomenclature valide à partir de 2008/1	49200	Transports ferroviaires de fret	NO	01/01/2008	31/12/9999
Nomenclature valide à partir de 2008/1	49310	Transports urbains et suburbains de voyageurs	NO	01/01/2008	31/12/9999
Nomenclature valide à partir de 2008/1	49320	Transports de voyageurs par taxis	NO	01/01/2008	31/12/9999
Nomenclature valide à partir de 2008/1	49390	Autres transports terrestres de voyageurs n.c.a.	NO	01/01/2008	31/12/9999
Nomenclature valide à partir de 2008/1	49410	Transports routiers de fret, sauf services de déménagement	NO	01/01/2008	31/12/9999
Nomenclature valide à partir de 2008/1	49420	Services de déménagement	NO	01/01/2008	31/12/9999

Validité	Code	Description	Code DmfAppl	Date de début de validité	Date de fin de validité
Nomenclature valide à partir de 2008/1	49500	Transports par conduites	NO	01/01/2008	31/12/9999
Nomenclature valide à partir de 2008/1	50100	Transports maritimes et côtiers de passagers	NO	01/01/2008	31/12/9999
Nomenclature valide à partir de 2008/1	50200	Transports maritimes et côtiers de fret	NO	01/01/2008	31/12/9999
Nomenclature valide à partir de 2008/1	50300	Transports fluviaux de passagers	NO	01/01/2008	31/12/9999
Nomenclature valide à partir de 2008/1	50400	Transports fluviaux de fret	NO	01/01/2008	31/12/9999
Nomenclature valide à partir de 2008/1	51100	Transports aériens de passagers	NO	01/01/2008	31/12/9999
Nomenclature valide à partir de 2008/1	51210	Transports aériens de fret	NO	01/01/2008	31/12/9999
Nomenclature valide à partir de 2008/1	51220	Transports spatiaux	NO	01/01/2008	31/12/9999
Nomenclature valide à partir de 2008/1	52100	Entreposage et stockage, y compris frigorifique	NO	01/01/2008	31/12/9999
Nomenclature valide à partir de 2008/1	52210	Services auxiliaires des transports terrestres	NO	01/01/2008	31/12/9999
Nomenclature valide à partir de 2008/1	52220	Services auxiliaires des transports par eau	YES	01/01/2008	31/12/9999
Nomenclature valide à partir de 2008/1	52230	Services auxiliaires des transports aériens	YES	01/01/2008	31/12/9999
Nomenclature valide à partir de 2008/1	52241	Manutention portuaire	NO	01/01/2008	31/12/9999
Nomenclature valide à partir de 2008/1	52249	Autre manutention, sauf portuaire	NO	01/01/2008	31/12/9999
Nomenclature valide à partir de 2008/1	52290	Autres services auxiliaires des transports	NO	01/01/2008	31/12/9999
Nomenclature valide à partir de 2008/1	53100	Activités de poste dans le cadre d'une obligation de service universel	NO	01/01/2008	31/12/9999
Nomenclature valide à partir de 2008/1	53200	Autres activités de poste et de courrier	NO	01/01/2008	31/12/9999
Nomenclature valide à partir de 2008/1	55100	Hôtels et hébergement similaire	NO	01/01/2008	31/12/9999
Nomenclature valide à partir de 2008/1	55201	Auberges pour jeunes	YES	01/01/2008	31/12/9999
Nomenclature valide à partir de 2008/1	55202	Centres et villages de vacances	YES	01/01/2008	31/12/9999
Nomenclature valide à partir de 2008/1	55203	Gîtes de vacances, appartements et meublés de vacances	NO	01/01/2008	31/12/9999
Nomenclature valide à partir de 2008/1	55204	Chambres d'hôtes	NO	01/01/2008	31/12/9999
Nomenclature valide à partir de 2008/1	55209	Hébergement touristique et autre hébergement de courte durée n.c.a.	NO	01/01/2008	31/12/9999
Nomenclature valide à partir de 2008/1	55300	Terrains de camping et parcs pour caravanes ou véhicules de loisirs	YES	01/01/2008	31/12/9999
Nomenclature valide à partir de 2008/1	55900	Autres hébergements	NO	01/01/2008	31/12/9999
Nomenclature valide à partir de 2008/1	56101	Restauration à service complet	YES	01/01/2008	31/12/9999
Nomenclature valide à partir de 2008/1	56102	Restauration à service restreint	YES	01/01/2008	31/12/9999
Nomenclature valide à partir de 2008/1	56210	Services des traiteurs	NO	01/01/2008	31/12/9999
Nomenclature valide à partir de 2008/1	56290	Autres services de restauration	YES	01/01/2008	31/12/9999
Nomenclature valide à partir de 2008/1	56301	Cafés et bars	NO	01/01/2008	31/12/9999
Nomenclature valide à partir de 2008/1	56302	Discothèques, dancings et similaires	NO	01/01/2008	31/12/9999
Nomenclature valide à partir de 2008/1	56309	Autres débits de boissons	NO	01/01/2008	31/12/9999
Nomenclature valide à partir de 2008/1	58110	Édition de livres	NO	01/01/2008	31/12/9999
Nomenclature valide à partir de 2008/1	58120	Édition de répertoires et de fichiers d'adresses	NO	01/01/2008	31/12/9999

Validité	Code	Description	Code DmfAppl	Date de début de validité	Date de fin de validité
Nomenclature valide à partir de 2008/1	58130	Édition de journaux	NO	01/01/2008	31/12/9999
Nomenclature valide à partir de 2008/1	58140	Édition de revues et de périodiques	NO	01/01/2008	31/12/9999
Nomenclature valide à partir de 2008/1	58190	Autres activités d'édition	NO	01/01/2008	31/12/9999
Nomenclature valide à partir de 2008/1	58210	Édition de jeux électroniques	NO	01/01/2008	31/12/9999
Nomenclature valide à partir de 2008/1	58290	Édition d'autres logiciels	YES	01/01/2008	31/12/9999
Nomenclature valide à partir de 2008/1	59111	Production de films cinématographiques	NO	01/01/2008	31/12/9999
Nomenclature valide à partir de 2008/1	59112	Production de films pour la télévision	NO	01/01/2008	31/12/9999
Nomenclature valide à partir de 2008/1	59113	Production de films autres que cinématographiques et pour la télévision	NO	01/01/2008	31/12/9999
Nomenclature valide à partir de 2008/1	59114	Production de programmes pour la télévision	NO	01/01/2008	31/12/9999
Nomenclature valide à partir de 2008/1	59120	Post-production de films cinématographiques, de vidéo et de programmes de télévision	NO	01/01/2008	31/12/9999
Nomenclature valide à partir de 2008/1	59130	Distribution de films cinématographiques, de vidéo et de programmes de télévision	NO	01/01/2008	31/12/9999
Nomenclature valide à partir de 2008/1	59140	Projection de films cinématographiques	NO	01/01/2008	31/12/9999
Nomenclature valide à partir de 2008/1	59201	Production d'enregistrements sonores	NO	01/01/2008	31/12/9999
Nomenclature valide à partir de 2008/1	59202	Studios d'enregistrements sonores	NO	01/01/2008	31/12/9999
Nomenclature valide à partir de 2008/1	59203	Édition musicale	NO	01/01/2008	31/12/9999
Nomenclature valide à partir de 2008/1	59209	Autres services d'enregistrements sonores	NO	01/01/2008	31/12/9999
Nomenclature valide à partir de 2008/1	60100	Diffusion de programmes radio	NO	01/01/2008	31/12/9999
Nomenclature valide à partir de 2008/1	60200	Programmation de télévision et télédiffusion	NO	01/01/2008	31/12/9999
Nomenclature valide à partir de 2008/1	61100	Télécommunications filaires	YES	01/01/2008	31/12/9999
Nomenclature valide à partir de 2008/1	61200	Télécommunications sans fil	YES	01/01/2008	31/12/9999
Nomenclature valide à partir de 2008/1	61300	Télécommunications par satellite	YES	01/01/2008	31/12/9999
Nomenclature valide à partir de 2008/1	61900	Autres activités de télécommunication	YES	01/01/2008	31/12/9999
Nomenclature valide à partir de 2008/1	62010	Programmation informatique	YES	01/01/2008	31/12/9999
Nomenclature valide à partir de 2008/1	62020	Conseil informatique	YES	01/01/2008	31/12/9999
Nomenclature valide à partir de 2008/1	62030	Gestion d'installations informatiques	YES	01/01/2008	31/12/9999
Nomenclature valide à partir de 2008/1	62090	Autres activités informatiques	YES	01/01/2008	31/12/9999
Nomenclature valide à partir de 2008/1	63110	Traitement de données, hébergement et activités connexes	YES	01/01/2008	31/12/9999
Nomenclature valide à partir de 2008/1	63120	Portails Internet	NO	01/01/2008	31/12/9999
Nomenclature valide à partir de 2008/1	63910	Activités des agences de presse	NO	01/01/2008	31/12/9999
Nomenclature valide à partir de 2008/1	63990	Autres services d'information n.c.a.	YES	01/01/2008	31/12/9999
Nomenclature valide à partir de 2008/1	64110	Activités de banque centrale	NO	01/01/2008	31/12/9999
Nomenclature valide à partir de 2008/1	64190	Autres intermédiations monétaires	NO	01/01/2008	31/12/9999
Nomenclature valide à partir de 2008/1	64200	Activités des sociétés holding	NO	01/01/2008	31/12/9999
Nomenclature valide à partir de 2008/1	64300	Fonds de placement et entités financières similaires	NO	01/01/2008	31/12/9999

Validité	Code	Description	Code DmfAppl	Date de début de validité	Date de fin de validité
Nomenclature valide à partir de 2008/1	64910	Crédit-bail	NO	01/01/2008	31/12/9999
Nomenclature valide à partir de 2008/1	64921	Octroi de crédit à la consommation	NO	01/01/2008	31/12/9999
Nomenclature valide à partir de 2008/1	64922	Octroi de crédit hypothécaire	NO	01/01/2008	31/12/9999
Nomenclature valide à partir de 2008/1	64929	Autre distribution de crédit n.c.a.	YES	01/01/2008	31/12/9999
Nomenclature valide à partir de 2008/1	64991	Activités d'affacturage (Factoring)	NO	01/01/2008	31/12/9999
Nomenclature valide à partir de 2008/1	64992	Activités des sociétés de bourses	NO	01/01/2008	31/12/9999
Nomenclature valide à partir de 2008/1	64999	Autres activités des services financiers	NO	01/01/2008	31/12/9999
Nomenclature valide à partir de 2008/1	65111	Opérations directes d'assurance vie	NO	01/01/2008	31/12/9999
Nomenclature valide à partir de 2008/1	65112	Activités des entreprises d'assurances multibranches à prédominance vie	NO	01/01/2008	31/12/9999
Nomenclature valide à partir de 2008/1	65121	Opérations directes d'assurance non-vie	NO	01/01/2008	31/12/9999
Nomenclature valide à partir de 2008/1	65122	Activités des entreprises d'assurances multibranches à prédominance non-vie	NO	01/01/2008	31/12/9999
Nomenclature valide à partir de 2008/1	65200	Réassurance	NO	01/01/2008	31/12/9999
Nomenclature valide à partir de 2008/1	65300	Caisses de retraite	NO	01/01/2008	31/12/9999
Nomenclature valide à partir de 2008/1	66110	Administration de marchés financiers	NO	01/01/2008	31/12/9999
Nomenclature valide à partir de 2008/1	66120	Courtage de valeurs mobilières et de marchandises	NO	01/01/2008	31/12/9999
Nomenclature valide à partir de 2008/1	66191	Activités des agents et courtiers en services bancaires	NO	01/01/2008	31/12/9999
Nomenclature valide à partir de 2008/1	66199	Autres activités auxiliaires de services financiers n.c.a., hors assurance et caisses de retraite	NO	01/01/2008	31/12/9999
Nomenclature valide à partir de 2008/1	66210	Évaluation des risques et dommages	NO	01/01/2008	31/12/9999
Nomenclature valide à partir de 2008/1	66220	Activités des agents et courtiers d'assurances	NO	01/01/2008	31/12/9999
Nomenclature valide à partir de 2008/1	66290	Autres activités auxiliaires d'assurance et de caisses de retraite	NO	01/01/2008	31/12/9999
Nomenclature valide à partir de 2008/1	66300	Gestion de fonds	NO	01/01/2008	31/12/9999
Nomenclature valide à partir de 2008/1	68100	Activités des marchands de biens immobiliers	NO	01/01/2008	31/12/9999
Nomenclature valide à partir de 2008/1	68201	Location et exploitation de biens immobiliers résidentiels propres ou loués, sauf logements sociaux	NO	01/01/2008	31/12/9999
Nomenclature valide à partir de 2008/1	68202	Location et exploitation de logements sociaux	YES	01/01/2008	31/12/9999
Nomenclature valide à partir de 2008/1	68203	Location et exploitation de biens immobiliers non résidentiels propres ou loués, sauf terrains	NO	01/01/2008	31/12/9999
Nomenclature valide à partir de 2008/1	68204	Location et exploitation de terrains	NO	01/01/2008	31/12/9999
Nomenclature valide à partir de 2008/1	68311	Intermédiation en achat, vente et location de biens immobiliers pour compte de tiers	NO	01/01/2008	31/12/9999
Nomenclature valide à partir de 2008/1	68312	Estimation et évaluation de biens immobiliers pour compte de tiers	NO	01/01/2008	31/12/9999
Nomenclature valide à partir de 2008/1	68321	Administration de biens immobiliers résidentiels pour compte de tiers	NO	01/01/2008	31/12/9999
Nomenclature valide à partir de 2008/1	68322	Administration de biens immobiliers non résidentiels pour compte de tiers	NO	01/01/2008	31/12/9999
Nomenclature valide à partir de 2008/1	69101	Activités des avocats	NO	01/01/2008	31/12/9999
Nomenclature valide à partir de 2008/1	69102	Activités des notaires	NO	01/01/2008	31/12/9999
Nomenclature valide à partir de 2008/1	69103	Activités des huissiers de justice	NO	01/01/2008	31/12/9999
Nomenclature valide à partir de 2008/1	69109	Autres activités juridiques	NO	01/01/2008	31/12/9999

Validité	Code	Description	Code DmfAppl	Date de début de validité	Date de fin de validité
Nomenclature valide à partir de 2008/1	69201	Activités des experts-comptables et des conseils fiscaux	NO	01/01/2008	31/12/9999
Nomenclature valide à partir de 2008/1	69202	Activités des comptables et des comptables-fiscalistes	NO	01/01/2008	31/12/9999
Nomenclature valide à partir de 2008/1	69203	Activités des réviseurs d'entreprises	NO	01/01/2008	31/12/9999
Nomenclature valide à partir de 2008/1	70100	Activités des sièges sociaux	NO	01/01/2008	31/12/9999
Nomenclature valide à partir de 2008/1	70210	Conseil en relations publiques et en communication	NO	01/01/2008	31/12/9999
Nomenclature valide à partir de 2008/1	70220	Conseil pour les affaires et autres conseils de gestion	NO	01/01/2008	31/12/9999
Nomenclature valide à partir de 2008/1	71111	Activités d'architecture de construction	NO	01/01/2008	31/12/9999
Nomenclature valide à partir de 2008/1	71112	Activités d'architecture d'intérieur	NO	01/01/2008	31/12/9999
Nomenclature valide à partir de 2008/1	71113	Activités d'architecture d'urbanisme, de paysage et de jardin	NO	01/01/2008	31/12/9999
Nomenclature valide à partir de 2008/1	71121	Activités d'ingénierie et de conseils techniques, sauf activités des géomètres	NO	01/01/2008	31/12/9999
Nomenclature valide à partir de 2008/1	71122	Activités des géomètres	NO	01/01/2008	31/12/9999
Nomenclature valide à partir de 2008/1	71201	Contrôle technique des véhicules automobiles	NO	01/01/2008	31/12/9999
Nomenclature valide à partir de 2008/1	71209	Autres activités de contrôle et analyses techniques	NO	01/01/2008	31/12/9999
Nomenclature valide à partir de 2008/1	72110	Recherche-développement en biotechnologie	NO	01/01/2008	31/12/9999
Nomenclature valide à partir de 2008/1	72190	Recherche-développement en autres sciences physiques et naturelles	YES	01/01/2008	31/12/9999
Nomenclature valide à partir de 2008/1	72200	Recherche-développement en sciences humaines et sociales	YES	01/01/2008	31/12/9999
Nomenclature valide à partir de 2008/1	73110	Activités des agences de publicité	NO	01/01/2008	31/12/9999
Nomenclature valide à partir de 2008/1	73120	Régie publicitaire de médias	NO	01/01/2008	31/12/9999
Nomenclature valide à partir de 2008/1	73200	Études de marché et sondages d'opinion	NO	01/01/2008	31/12/9999
Nomenclature valide à partir de 2008/1	74101	Création de modèles pour les biens personnels et domestiques	NO	01/01/2008	31/12/9999
Nomenclature valide à partir de 2008/1	74102	Activités de design industriel	NO	01/01/2008	31/12/9999
Nomenclature valide à partir de 2008/1	74103	Activités de design graphique	NO	01/01/2008	31/12/9999
Nomenclature valide à partir de 2008/1	74104	Décoration d'intérieur	NO	01/01/2008	31/12/9999
Nomenclature valide à partir de 2008/1	74105	Décoration d'étalage	NO	01/01/2008	31/12/9999
Nomenclature valide à partir de 2008/1	74109	Autres activités spécialisées de design	NO	01/01/2008	31/12/9999
Nomenclature valide à partir de 2008/1	74201	Production photographique, sauf activités des photographes de presse	NO	01/01/2008	31/12/9999
Nomenclature valide à partir de 2008/1	74202	Activités des photographes de presse	NO	01/01/2008	31/12/9999
Nomenclature valide à partir de 2008/1	74209	Autres activités photographiques	NO	01/01/2008	31/12/9999
Nomenclature valide à partir de 2008/1	74300	Traduction et interprétation	NO	01/01/2008	31/12/9999
Nomenclature valide à partir de 2008/1	74901	Activités des agents et représentants d'artistes, de sportifs et d'autres personnalités publiques	NO	01/01/2008	31/12/9999
Nomenclature valide à partir de 2008/1	74909	Autres activités spécialisées, scientifiques et techniques	NO	01/01/2008	31/12/9999
Nomenclature valide à partir de 2008/1	75000	Activités vétérinaires	NO	01/01/2008	31/12/9999
Nomenclature valide à partir de 2008/1	77110	Location et location-bail de voitures et de véhicules automobiles légers (< 3,5 tonnes)	NO	01/01/2008	31/12/9999
Nomenclature valide à partir de 2008/1	77120	Location et location-bail de camions et d'autres véhicules automobiles lourds (> 3,5 ton)	NO	01/01/2008	31/12/9999

Validité	Code	Description	Code DmfAppl	Date de début de validité	Date de fin de validité
Nomenclature valide à partir de 2008/1	77210	Location et location-bail d'articles de loisirs et de sport	NO	01/01/2008	31/12/9999
Nomenclature valide à partir de 2008/1	77220	Location de vidéocassettes et disques vidéo	NO	01/01/2008	31/12/9999
Nomenclature valide à partir de 2008/1	77291	Location et location-bail de machines-outils, de matériel et d'outils à main pour le bricolage	NO	01/01/2008	31/12/9999
Nomenclature valide à partir de 2008/1	77292	Location et location-bail de téléviseurs et d'autres appareils audiovisuels	NO	01/01/2008	31/12/9999
Nomenclature valide à partir de 2008/1	77293	Location et location-bail de vaisselle, couverts, verrerie, articles pour la cuisine, appareils électriques et électroménagers	NO	01/01/2008	31/12/9999
Nomenclature valide à partir de 2008/1	77294	Location et location-bail de textiles, d'habillement, de bijoux et de chaussures	NO	01/01/2008	31/12/9999
Nomenclature valide à partir de 2008/1	77295	Location et location-bail de matériel médical et paramédical	NO	01/01/2008	31/12/9999
Nomenclature valide à partir de 2008/1	77296	Location et location-bail de fleurs et de plantes	NO	01/01/2008	31/12/9999
Nomenclature valide à partir de 2008/1	77299	Location et location-bail d'autres biens personnels et domestiques n.c.a.	NO	01/01/2008	31/12/9999
Nomenclature valide à partir de 2008/1	77310	Location et location-bail de machines et équipements agricoles	NO	01/01/2008	31/12/9999
Nomenclature valide à partir de 2008/1	77320	Location et location-bail de machines et équipements pour la construction	NO	01/01/2008	31/12/9999
Nomenclature valide à partir de 2008/1	77330	Location et location-bail de machines de bureau et de matériel informatique	NO	01/01/2008	31/12/9999
Nomenclature valide à partir de 2008/1	77340	Location et location-bail de matériels de transport par eau	NO	01/01/2008	31/12/9999
Nomenclature valide à partir de 2008/1	77350	Location et location-bail de matériels de transport aérien	NO	01/01/2008	31/12/9999
Nomenclature valide à partir de 2008/1	77391	Location et location-bail de machines à sous, de machines à jeux et de machines automatiques de vente de produits	NO	01/01/2008	31/12/9999
Nomenclature valide à partir de 2008/1	77392	Location et location-bail de tentes	NO	01/01/2008	31/12/9999
Nomenclature valide à partir de 2008/1	77393	Location et location-bail de caravanes et de motorhomes	NO	01/01/2008	31/12/9999
Nomenclature valide à partir de 2008/1	77394	Location et location-bail de conteneurs à usage de bâtiment	NO	01/01/2008	31/12/9999
Nomenclature valide à partir de 2008/1	77399	Location et location-bail d'autres machines, équipements et biens matériels	NO	01/01/2008	31/12/9999
Nomenclature valide à partir de 2008/1	77400	Location-bail de propriété intellectuelle et de produits similaires, à l'exception des oeuvres soumises à copyright	NO	01/01/2008	31/12/9999
Nomenclature valide à partir de 2008/1	78100	Activités des agences de placement de main-d'oeuvre	NO	01/01/2008	31/12/9999
Nomenclature valide à partir de 2008/1	78200	Activités des agences de travail temporaire	NO	01/01/2008	31/12/9999
Nomenclature valide à partir de 2008/1	78300	Autre mise à disposition de ressources humaines	NO	01/01/2008	31/12/9999
Nomenclature valide à partir de 2008/1	79110	Activités des agences de voyage	NO	01/01/2008	31/12/9999
Nomenclature valide à partir de 2008/1	79120	Activités des voyagistes	NO	01/01/2008	31/12/9999
Nomenclature valide à partir de 2008/1	79901	Services d'information touristique	YES	01/01/2008	31/12/9999
Nomenclature valide à partir de 2008/1	79909	Autres services de réservation	NO	01/01/2008	31/12/9999
Nomenclature valide à partir de 2008/1	80100	Activités de sécurité privée	NO	01/01/2008	31/12/9999
Nomenclature valide à partir de 2008/1	80200	Activités liées aux systèmes de sécurité	NO	01/01/2008	31/12/9999
Nomenclature valide à partir de 2008/1	80300	Activités d'enquête	NO	01/01/2008	31/12/9999
Nomenclature valide à partir de 2008/1	81100	Activités combinées de soutien lié aux bâtiments	NO	01/01/2008	31/12/9999
Nomenclature valide à partir de 2008/1	81210	Nettoyage courant des bâtiments	NO	01/01/2008	31/12/9999
Nomenclature valide à partir de 2008/1	81220	Autres activités de nettoyage des bâtiments; nettoyage industriel	NO	01/01/2008	31/12/9999



Validité	Code	Description	Code DmfAppl	Date de début de validité	Date de fin de validité
Nomenclature valide à partir de 2008/1	81290	Autres activités de nettoyage	YES	01/01/2008	31/12/9999
Nomenclature valide à partir de 2008/1	81300	Services d'aménagement paysager	NO	01/01/2008	31/12/9999
Nomenclature valide à partir de 2008/1	82110	Services administratifs combinés de bureau	NO	01/01/2008	31/12/9999
Nomenclature valide à partir de 2008/1	82190	Photocopie, préparation de documents et autres activités spécialisées de soutien de bureau	NO	01/01/2008	31/12/9999
Nomenclature valide à partir de 2008/1	82200	Activités des centres d'appels	NO	01/01/2008	31/12/9999
Nomenclature valide à partir de 2008/1	82300	Organisation de salons professionnels et de congrès	NO	01/01/2008	31/12/9999
Nomenclature valide à partir de 2008/1	82910	Activités des agences de recouvrement de factures et des sociétés d'information financière sur la clientèle	NO	01/01/2008	31/12/9999
Nomenclature valide à partir de 2008/1	82920	Activités de conditionnement	NO	01/01/2008	31/12/9999
Nomenclature valide à partir de 2008/1	82990	Autres activités de soutien aux entreprises n.c.a.	NO	01/01/2008	31/12/9999
Nomenclature valide à partir de 2008/1	84111	Administration publique fédérale	NO	01/01/2008	31/12/9999
Nomenclature valide à partir de 2008/1	84112	Administration publique communautaire et régionale	YES	01/01/2008	31/12/9999
Nomenclature valide à partir de 2008/1	84113	Administration publique provinciale	YES	01/01/2008	31/12/9999
Nomenclature valide à partir de 2008/1	84114	Administration publique communale, sauf les Centres Publics d'Action Sociale (C.P.A.S.)	YES	01/01/2008	31/12/9999
Nomenclature valide à partir de 2008/1	84115	Centres Publics d'Action Sociale (C.P.A.S.)	YES	01/01/2008	31/12/9999
Nomenclature valide à partir de 2008/1	84119	Autre administration publique générale	YES	01/01/2008	31/12/9999
Nomenclature valide à partir de 2008/1	84120	Administration publique (tutelle) de la santé, de la formation, de la culture et des autres services sociaux, à l'exclusion de la sécurité sociale	YES	01/01/2008	31/12/9999
Nomenclature valide à partir de 2008/1	84130	Administration publique (tutelle) des activités économiques	YES	01/01/2008	31/12/9999
Nomenclature valide à partir de 2008/1	84210	Affaires étrangères	NO	01/01/2008	31/12/9999
Nomenclature valide à partir de 2008/1	84220	Défense	NO	01/01/2008	31/12/9999
Nomenclature valide à partir de 2008/1	84231	Tribunaux	NO	01/01/2008	31/12/9999
Nomenclature valide à partir de 2008/1	84232	Établissements pénitentiaires	NO	01/01/2008	31/12/9999
Nomenclature valide à partir de 2008/1	84239	Autres activités relatives à la justice	NO	01/01/2008	31/12/9999
Nomenclature valide à partir de 2008/1	84241	Police fédérale	NO	01/01/2008	31/12/9999
Nomenclature valide à partir de 2008/1	84242	Police locale	YES	01/01/2008	31/12/9999
Nomenclature valide à partir de 2008/1	84249	Autres activités d'ordre public et de sécurité civile	YES	01/01/2008	31/12/9999
Nomenclature valide à partir de 2008/1	84250	Services du feu	YES	01/01/2008	31/12/9999
Nomenclature valide à partir de 2008/1	84301	Sécurité sociale obligatoire, à l'exclusion des mutuelles	NO	01/01/2008	31/12/9999
Nomenclature valide à partir de 2008/1	84302	Mutuelles et caisses d'assurance soins	NO	01/01/2008	31/12/9999
Nomenclature valide à partir de 2008/1	84309	Autres organismes de sécurité sociale	NO	01/01/2008	31/12/9999
Nomenclature valide à partir de 2008/1	85101	Enseignement maternel ordinaire communautaire	NO	01/01/2008	31/12/9999
Nomenclature valide à partir de 2008/1	85102	Enseignement maternel ordinaire provincial subventionné	YES	01/01/2008	31/12/9999
Nomenclature valide à partir de 2008/1	85103	Enseignement maternel ordinaire communal subventionné	YES	01/01/2008	31/12/9999
Nomenclature valide à partir de 2008/1	85104	Enseignement maternel ordinaire libre subventionné	NO	01/01/2008	31/12/9999

Validité	Code	Description	Code DmfAppl	Date de début de validité	Date de fin de validité
Nomenclature valide à partir de 2008/1	85105	Enseignement maternel spécialisé organisé par les pouvoirs publics	NO	01/01/2008	31/12/9999
Nomenclature valide à partir de 2008/1	85106	Enseignement maternel spécialisé libre subventionné	NO	01/01/2008	31/12/9999
Nomenclature valide à partir de 2008/1	85109	Enseignement maternel n.c.a.	NO	01/01/2008	31/12/9999
Nomenclature valide à partir de 2008/1	85201	Enseignement primaire ordinaire communautaire	NO	01/01/2008	31/12/9999
Nomenclature valide à partir de 2008/1	85202	Enseignement primaire ordinaire provincial subventionné	YES	01/01/2008	31/12/9999
Nomenclature valide à partir de 2008/1	85203	Enseignement primaire ordinaire communal subventionné	YES	01/01/2008	31/12/9999
Nomenclature valide à partir de 2008/1	85204	Enseignement primaire ordinaire libre subventionné	NO	01/01/2008	31/12/9999
Nomenclature valide à partir de 2008/1	85205	Enseignement primaire spécialisé organisé par les pouvoirs publics	NO	01/01/2008	31/12/9999
Nomenclature valide à partir de 2008/1	85206	Enseignement primaire spécialisé libre subventionné	NO	01/01/2008	31/12/9999
Nomenclature valide à partir de 2008/1	85207	Alphabétisation des adultes	NO	01/01/2008	31/12/9999
Nomenclature valide à partir de 2008/1	85209	Enseignement primaire ordinaire n.c.a.	NO	01/01/2008	31/12/9999
Nomenclature valide à partir de 2008/1	85311	Enseignement secondaire général ordinaire communautaire	NO	01/01/2008	31/12/9999
Nomenclature valide à partir de 2008/1	85312	Enseignement secondaire général ordinaire provincial subventionné	YES	01/01/2008	31/12/9999
Nomenclature valide à partir de 2008/1	85313	Enseignement secondaire général ordinaire communal subventionné	YES	01/01/2008	31/12/9999
Nomenclature valide à partir de 2008/1	85314	Enseignement secondaire général ordinaire libre subventionné	NO	01/01/2008	31/12/9999
Nomenclature valide à partir de 2008/1	85319	Enseignement secondaire ordinaire général n.c.a.	NO	01/01/2008	31/12/9999
Nomenclature valide à partir de 2008/1	85321	Enseignement secondaire technique et professionnel ordinaire communautaire	NO	01/01/2008	31/12/9999
Nomenclature valide à partir de 2008/1	85322	Enseignement secondaire technique et professionnel ordinaire provincial subventionné	YES	01/01/2008	31/12/9999
Nomenclature valide à partir de 2008/1	85323	Enseignement secondaire technique et professionnel ordinaire communal subventionné	YES	01/01/2008	31/12/9999
Nomenclature valide à partir de 2008/1	85324	Enseignement secondaire technique et professionnel ordinaire libre subventionné	NO	01/01/2008	31/12/9999
Nomenclature valide à partir de 2008/1	85325	Enseignement secondaire spécialisé organisé par les pouvoirs publics	NO	01/01/2008	31/12/9999
Nomenclature valide à partir de 2008/1	85326	Enseignement secondaire spécialisé libre subventionné	NO	01/01/2008	31/12/9999
Nomenclature valide à partir de 2008/1	85329	Enseignement secondaire technique, professionnel et spécialisé n.c.a.	NO	01/01/2008	31/12/9999
Nomenclature valide à partir de 2008/1	85410	Enseignement post-secondaire non supérieur	NO	01/01/2008	31/12/9999
Nomenclature valide à partir de 2008/1	85421	Enseignement supérieur organisé par les pouvoirs publics	NO	01/01/2008	31/12/9999
Nomenclature valide à partir de 2008/1	85422	Enseignement supérieur libre subventionné	NO	01/01/2008	31/12/9999
Nomenclature valide à partir de 2008/1	85429	Enseignement supérieur n.c.a.	NO	01/01/2008	31/12/9999
Nomenclature valide à partir de 2008/1	85510	Enseignement de disciplines sportives et d'activités de loisirs	NO	01/01/2008	31/12/9999
Nomenclature valide à partir de 2008/1	85520	Enseignement culturel	NO	01/01/2008	31/12/9999
Nomenclature valide à partir de 2008/1	85531	Enseignement de la conduite de véhicules à moteurs	NO	01/01/2008	31/12/9999
Nomenclature valide à partir de 2008/1	85532	Enseignement de la conduite d'aéronefs et de bateaux	NO	01/01/2008	31/12/9999
Nomenclature valide à partir de 2008/1	85591	Enseignement de promotion sociale	NO	01/01/2008	31/12/9999
Nomenclature valide à partir de 2008/1	85592	Formation professionnelle	YES	01/01/2008	31/12/9999
Nomenclature valide à partir de 2008/1	85593	Formation socioculturelle	YES	01/01/2008	31/12/9999

Validité	Code	Description	Code DmfAppl	Date de début de validité	Date de fin de validité
Nomenclature valide à partir de 2008/1	85599	Autres formes d'enseignement	YES	01/01/2008	31/12/9999
Nomenclature valide à partir de 2008/1	85601	Activités des Centres Psycho-Médico-Sociaux (P.M.S.)	YES	01/01/2008	31/12/9999
Nomenclature valide à partir de 2008/1	85609	Autres services de soutien à l'enseignement	YES	01/01/2008	31/12/9999
Nomenclature valide à partir de 2008/1	86101	Activités des hôpitaux généraux, sauf hôpitaux gériatriques et spécialisés	YES	01/01/2008	31/12/9999
Nomenclature valide à partir de 2008/1	86102	Activités des hôpitaux gériatriques	YES	01/01/2008	31/12/9999
Nomenclature valide à partir de 2008/1	86103	Activités des hôpitaux spécialisés	YES	01/01/2008	31/12/9999
Nomenclature valide à partir de 2008/1	86104	Activités des hôpitaux psychiatriques	YES	01/01/2008	31/12/9999
Nomenclature valide à partir de 2008/1	86109	Autres activités hospitalières	YES	01/01/2008	31/12/9999
Nomenclature valide à partir de 2008/1	86210	Activité des médecins généralistes	NO	01/01/2008	31/12/9999
Nomenclature valide à partir de 2008/1	86220	Activité des médecins spécialistes	NO	01/01/2008	31/12/9999
Nomenclature valide à partir de 2008/1	86230	Pratique dentaire	NO	01/01/2008	31/12/9999
Nomenclature valide à partir de 2008/1	86901	Activités des laboratoires médicaux	YES	01/01/2008	31/12/9999
Nomenclature valide à partir de 2008/1	86902	Activités des centres de collecte de sang, des banques de sang et d'organes	YES	01/01/2008	31/12/9999
Nomenclature valide à partir de 2008/1	86903	Transport par ambulance	YES	01/01/2008	31/12/9999
Nomenclature valide à partir de 2008/1	86904	Activités relatives à la santé mentale, sauf hôpitaux et maisons de soins psychiatriques	YES	01/01/2008	31/12/9999
Nomenclature valide à partir de 2008/1	86905	Activités de révalidation ambulatoire	YES	01/01/2008	31/12/9999
Nomenclature valide à partir de 2008/1	86906	Activités des praticiens de l'art infirmier	YES	01/01/2008	31/12/9999
Nomenclature valide à partir de 2008/1	86907	Activités des sages-femmes	YES	01/01/2008	31/12/9999
Nomenclature valide à partir de 2008/1	86909	Autres activités pour la santé humaine n.c.a.	YES	01/01/2008	31/12/9999
Nomenclature valide à partir de 2008/1	87101	Maisons de repos et de soins (M.R.S.)	YES	01/01/2008	31/12/9999
Nomenclature valide à partir de 2008/1	87109	Autres activités de soins infirmiers résidentiels	YES	01/01/2008	31/12/9999
Nomenclature valide à partir de 2008/1	87201	Activités de soins résidentiels pour mineurs avec un handicap mental	YES	01/01/2008	31/12/9999
Nomenclature valide à partir de 2008/1	87202	Activités de soins résidentiels pour adultes avec un handicap mental	YES	01/01/2008	31/12/9999
Nomenclature valide à partir de 2008/1	87203	Activités de soins résidentiels pour personnes avec un problème psychiatrique	YES	01/01/2008	31/12/9999
Nomenclature valide à partir de 2008/1	87204	Activités de soins résidentiels pour personnes toxicodépendantes	YES	01/01/2008	31/12/9999
Nomenclature valide à partir de 2008/1	87205	Activités des habitations protégées pour personnes avec un problème psychiatrique	YES	01/01/2008	31/12/9999
Nomenclature valide à partir de 2008/1	87209	Autres activités de soins résidentiels pour personnes avec un handicap mental, un problème psychiatrique ou toxicodépendantes	YES	01/01/2008	31/12/9999
Nomenclature valide à partir de 2008/1	87301	Activités des maisons de repos pour personnes âgées (M.R.P.A.)	YES	01/01/2008	31/12/9999
Nomenclature valide à partir de 2008/1	87302	Activités des résidences services pour personnes âgées	YES	01/01/2008	31/12/9999
Nomenclature valide à partir de 2008/1	87303	Activités de soins résidentiels pour mineurs avec un handicap moteur	YES	01/01/2008	31/12/9999
Nomenclature valide à partir de 2008/1	87304	Activités de soins résidentiels pour adultes avec un handicap moteur	YES	01/01/2008	31/12/9999
Nomenclature valide à partir de 2008/1	87309	Autres activités de soins résidentiels pour personnes âgées ou avec un handicap moteur	YES	01/01/2008	31/12/9999
Nomenclature valide à partir de 2008/1	87901	Services d'aide à la jeunesse avec hébergement	YES	01/01/2008	31/12/9999
Nomenclature valide à partir de 2008/1	87902	Services sociaux généraux avec hébergement	YES	01/01/2008	31/12/9999

Validité	Code	Description	Code DmfAppl	Date de début de validité	Date de fin de validité
Nomenclature valide à partir de 2008/1	87909	Autres activités de soins résidentiels n.c.a.	YES	01/01/2008	31/12/9999
Nomenclature valide à partir de 2008/1	88101	Activités des aides familiales à domicile, sauf soins à domicile	YES	01/01/2008	31/12/9999
Nomenclature valide à partir de 2008/1	88102	Activités des centres de jour et de services pour personnes âgées	YES	01/01/2008	31/12/9999
Nomenclature valide à partir de 2008/1	88103	Activités des centres de jour pour mineurs avec un handicap moteur, y compris les services ambulatoires	YES	01/01/2008	31/12/9999
Nomenclature valide à partir de 2008/1	88104	Activités des centres de jour pour adultes avec un handicap moteur, y compris les services ambulatoires	YES	01/01/2008	31/12/9999
Nomenclature valide à partir de 2008/1	88109	Autre action sociale sans hébergement pour personnes âgées et pour personnes avec un handicap moteur	YES	01/01/2008	31/12/9999
Nomenclature valide à partir de 2008/1	88911	Activités des crèches et des garderies d'enfants	YES	01/01/2008	31/12/9999
Nomenclature valide à partir de 2008/1	88912	Activités des gardiennes d'enfants	YES	01/01/2008	31/12/9999
Nomenclature valide à partir de 2008/1	88919	Autre action sociale sans hébergement pour jeunes enfants	YES	01/01/2008	31/12/9999
Nomenclature valide à partir de 2008/1	88991	Activités des centres de jour pour mineurs avec un handicap mental, y compris les services ambulatoires	YES	01/01/2008	31/12/9999
Nomenclature valide à partir de 2008/1	88992	Activités des centres de jour pour adultes avec un handicap mental, y compris les services ambulatoires	YES	01/01/2008	31/12/9999
Nomenclature valide à partir de 2008/1	88993	Action sociale ambulatoire pour personnes toxicodépendantes	YES	01/01/2008	31/12/9999
Nomenclature valide à partir de 2008/1	88994	Services d'aide à la jeunesse sans hébergement	YES	01/01/2008	31/12/9999
Nomenclature valide à partir de 2008/1	88995	Activités des entreprises de travail adapté et de services de proximité	YES	01/01/2008	31/12/9999
Nomenclature valide à partir de 2008/1	88996	Services sociaux généraux sans hébergement	YES	01/01/2008	31/12/9999
Nomenclature valide à partir de 2008/1	88999	Autres formes d'action sociale sans hébergement n.c.a.	YES	01/01/2008	31/12/9999
Nomenclature valide à partir de 2008/1	90011	Réalisation de spectacles par des artistes indépendants	NO	01/01/2008	31/12/9999
Nomenclature valide à partir de 2008/1	90012	Réalisation de spectacles par des ensembles artistiques	YES	01/01/2008	31/12/9999
Nomenclature valide à partir de 2008/1	90021	Promotion et organisation de spectacles vivants	YES	01/01/2008	31/12/9999
Nomenclature valide à partir de 2008/1	90022	Conception et réalisation de décors	YES	01/01/2008	31/12/9999
Nomenclature valide à partir de 2008/1	90023	Services spécialisés du son, de l'image et de l'éclairage	YES	01/01/2008	31/12/9999
Nomenclature valide à partir de 2008/1	90029	Autres activités de soutien au spectacle vivant	YES	01/01/2008	31/12/9999
Nomenclature valide à partir de 2008/1	90031	Création artistique, sauf activités de soutien	YES	01/01/2008	31/12/9999
Nomenclature valide à partir de 2008/1	90032	Activités de soutien à la création artistique	YES	01/01/2008	31/12/9999
Nomenclature valide à partir de 2008/1	90041	Gestion de salles de théâtre, de concerts et similaires	YES	01/01/2008	31/12/9999
Nomenclature valide à partir de 2008/1	90042	Gestion de centres culturels et de salles multifonctionnelles à vocation culturelle	YES	01/01/2008	31/12/9999
Nomenclature valide à partir de 2008/1	91011	Gestion des bibliothèques, des médiathèques et des ludothèques	YES	01/01/2008	31/12/9999
Nomenclature valide à partir de 2008/1	91012	Gestion des archives publiques	YES	01/01/2008	31/12/9999
Nomenclature valide à partir de 2008/1	91020	Gestion des musées	YES	01/01/2008	31/12/9999
Nomenclature valide à partir de 2008/1	91030	Gestion des sites et monuments historiques et des attractions touristiques similaires	YES	01/01/2008	31/12/9999
Nomenclature valide à partir de 2008/1	91041	Gestion des jardins botaniques et zoologiques	YES	01/01/2008	31/12/9999
Nomenclature valide à partir de 2008/1	91042	Gestion des réserves naturelles	YES	01/01/2008	31/12/9999

Validité	Code	Description	Code DmfAppl	Date de début de validité	Date de fin de validité
Nomenclature valide à partir de 2008/1	92000	Organisation de jeux de hasard et d'argent	NO	01/01/2008	31/12/9999
Nomenclature valide à partir de 2008/1	93110	Gestion d'installations sportives	YES	01/01/2008	31/12/9999
Nomenclature valide à partir de 2008/1	93121	Activités de clubs de football	YES	01/01/2008	31/12/9999
Nomenclature valide à partir de 2008/1	93122	Activités de clubs de tennis	YES	01/01/2008	31/12/9999
Nomenclature valide à partir de 2008/1	93123	Activités de clubs d'autres sports de ballon	YES	01/01/2008	31/12/9999
Nomenclature valide à partir de 2008/1	93124	Activités de clubs cyclistes	YES	01/01/2008	31/12/9999
Nomenclature valide à partir de 2008/1	93125	Activités de clubs de sports de combat	YES	01/01/2008	31/12/9999
Nomenclature valide à partir de 2008/1	93126	Activités de clubs de sports nautiques	YES	01/01/2008	31/12/9999
Nomenclature valide à partir de 2008/1	93127	Activités de clubs équestres	YES	01/01/2008	31/12/9999
Nomenclature valide à partir de 2008/1	93128	Activités de clubs d'athlétisme	YES	01/01/2008	31/12/9999
Nomenclature valide à partir de 2008/1	93129	Activités de clubs d'autres sports	YES	01/01/2008	31/12/9999
Nomenclature valide à partir de 2008/1	93130	Activités des centres de culture physique	YES	01/01/2008	31/12/9999
Nomenclature valide à partir de 2008/1	93191	Activités des ligues et des fédérations sportives	YES	01/01/2008	31/12/9999
Nomenclature valide à partir de 2008/1	93192	Activités des sportifs indépendants	NO	01/01/2008	31/12/9999
Nomenclature valide à partir de 2008/1	93199	Autres activités sportives n.c.a.	YES	01/01/2008	31/12/9999
Nomenclature valide à partir de 2008/1	93211	Activités foraines	NO	01/01/2008	31/12/9999
Nomenclature valide à partir de 2008/1	93212	Activités des parcs d'attractions et des parcs à thèmes	NO	01/01/2008	31/12/9999
Nomenclature valide à partir de 2008/1	93291	Exploitation de salles de billard et de snooker	NO	01/01/2008	31/12/9999
Nomenclature valide à partir de 2008/1	93292	Exploitation de domaines récréatifs	YES	01/01/2008	31/12/9999
Nomenclature valide à partir de 2008/1	93299	Autres activités récréatives et de loisirs n.c.a.	YES	01/01/2008	31/12/9999
Nomenclature valide à partir de 2008/1	94110	Activités des organisations patronales et économiques	YES	01/01/2008	31/12/9999
Nomenclature valide à partir de 2008/1	94120	Activités des organisations professionnelles	NO	01/01/2008	31/12/9999
Nomenclature valide à partir de 2008/1	94200	Activités des syndicats de salariés	NO	01/01/2008	31/12/9999
Nomenclature valide à partir de 2008/1	94910	Activités des organisations religieuses et philosophiques	NO	01/01/2008	31/12/9999
Nomenclature valide à partir de 2008/1	94920	Activités des organisations politiques	NO	01/01/2008	31/12/9999
Nomenclature valide à partir de 2008/1	94991	Associations de jeunesse	NO	01/01/2008	31/12/9999
Nomenclature valide à partir de 2008/1	94992	Associations et mouvements pour adultes	NO	01/01/2008	31/12/9999
Nomenclature valide à partir de 2008/1	94993	Associations pour la prévention de la santé	NO	01/01/2008	31/12/9999
Nomenclature valide à partir de 2008/1	94994	Associations pour l'environnement et la mobilité	NO	01/01/2008	31/12/9999
Nomenclature valide à partir de 2008/1	94995	Associations pour la coopération au développement	NO	01/01/2008	31/12/9999
Nomenclature valide à partir de 2008/1	94999	Autres associations n.c.a.	YES	01/01/2008	31/12/9999
Nomenclature valide à partir de 2008/1	95110	Réparation d'ordinateurs et d'équipements périphériques	NO	01/01/2008	31/12/9999
Nomenclature valide à partir de 2008/1	95120	Réparation d'équipements de communication	NO	01/01/2008	31/12/9999
Nomenclature valide à partir de 2008/1	95210	Réparation de produits électroniques grand public	NO	01/01/2008	31/12/9999

Validité	Code	Description	Code DmfAppl	Date de début de validité	Date de fin de validité
Nomenclature valide à partir de 2008/1	95220	Réparation d'appareils électroménagers et d'équipements pour la maison et le jardin	NO	01/01/2008	31/12/9999
Nomenclature valide à partir de 2008/1	95230	Réparation de chaussures et d'articles en cuir	NO	01/01/2008	31/12/9999
Nomenclature valide à partir de 2008/1	95240	Réparation de meubles et d'équipements du foyer	NO	01/01/2008	31/12/9999
Nomenclature valide à partir de 2008/1	95250	Réparation d'articles d'horlogerie et de bijouterie	NO	01/01/2008	31/12/9999
Nomenclature valide à partir de 2008/1	95290	Réparation d'autres biens personnels et domestiques	NO	01/01/2008	31/12/9999
Nomenclature valide à partir de 2008/1	96011	Activités des blanchisseries industrielles	NO	01/01/2008	31/12/9999
Nomenclature valide à partir de 2008/1	96012	Activités des blanchisseries et des salons-lavoirs pour particuliers	NO	01/01/2008	31/12/9999
Nomenclature valide à partir de 2008/1	96021	Coiffure	NO	01/01/2008	31/12/9999
Nomenclature valide à partir de 2008/1	96022	Soins de beauté	NO	01/01/2008	31/12/9999
Nomenclature valide à partir de 2008/1	96031	Soins funéraires	YES	01/01/2008	31/12/9999
Nomenclature valide à partir de 2008/1	96032	Gestion des cimetières et services des crématoriums	YES	01/01/2008	31/12/9999
Nomenclature valide à partir de 2008/1	96040	Entretien corporel	NO	01/01/2008	31/12/9999
Nomenclature valide à partir de 2008/1	96091	Services de rencontres	NO	01/01/2008	31/12/9999
Nomenclature valide à partir de 2008/1	96092	Services de tatouage et de piercing	NO	01/01/2008	31/12/9999
Nomenclature valide à partir de 2008/1	96093	Services de soins autres que vétérinaires pour animaux domestiques	NO	01/01/2008	31/12/9999
Nomenclature valide à partir de 2008/1	96094	Activités de dressage pour animaux domestiques	NO	01/01/2008	31/12/9999
Nomenclature valide à partir de 2008/1	96095	Hébergement d'animaux domestiques	NO	01/01/2008	31/12/9999
Nomenclature valide à partir de 2008/1	96099	Autres services personnels	NO	01/01/2008	31/12/9999
Nomenclature valide à partir de 2008/1	97000	Activités des ménages en tant qu'employeurs de personnel domestique	NO	01/01/2008	31/12/9999
Nomenclature valide à partir de 2008/1	98100	Activités indifférenciées des ménages en tant que producteurs de biens pour usage propre	NO	01/01/2008	31/12/9999
Nomenclature valide à partir de 2008/1	98200	Activités indifférenciées des ménages en tant que producteurs de services pour usage propre	NO	01/01/2008	31/12/9999
Nomenclature valide à partir de 2008/1	99000	Activités des organisations et organismes extraterritoriaux	NO	01/01/2008	31/12/9999
Nomenclature valide à partir de 2008/1	99901	Chômeurs en réadaptation professionnelle	NO	01/01/2008	31/12/9999
Nomenclature valide à partir de 2008/1	99902	Travailleurs bénéficiant d'indemnités ou de rentes d'accident de travail ou de maladie professionnelle	NO	01/01/2008	31/12/9999
Nomenclature valide à partir de 2008/1	99903	Travailleurs bénéficiant d'autres prestations	NO	01/01/2008	31/12/9999
Nomenclature valide à partir de 2008/1	99904	C.S.T., T.C.T., PRIME, jeunes stagiaires d'entreprises publiques soumises à un plan d'assainissement	NO	01/01/2008	31/12/9999
Nomenclature valide à partir de 2008/1	99905	Employeurs de travailleurs occupés à l'étranger - Entreprises étrangères octroyant des rémunérations à des travailleurs occupés en Belgique par une entreprise du même groupe	NO	01/01/2008	31/12/9999

**Date de publication :**

29/11/2007

*L'annexe est modifiée: Vous trouverez le détail des modifications -en gras- dans les documents Word et PDF*

**Contenu de l'annexe:** 



An2007-4-Fr32.pdf



An2007-4-Fr32.doc



AN2007-4-FR32.xls



AN2007-4-FR32.txt



AN2007-4-FR32.xml

**Information intermédiaire :**

**Indemnités assujetties à une cotisation spéciale**

Catégorie	Code DMFA APL	Code DMFA	Libellé	Valide à partir du trimestre	Valide jusqu'au trimestre	Date de début de validité	Date de fin de validité
Indemnités assujetties à une cotisation spéciale	770	10	Avantage pour l'utilisation individuelle et personnelle d'un véhicule mis à disposition par un employeur	2004/3	9999/4	01/01/1900	31/12/9999
Indemnités assujetties à une cotisation spéciale	790	/	Versements d'employeurs pour la constitution d'une pension extralégale au profit des membres de leur personnel ou de leurs ayants-droit	2004/3	9999/4	01/01/1900	31/12/9999

**Indemnités pour rupture unilatérale de la relation de travail**

Catégorie	Code DMFA APL	Code DMFA	Libellé	Valide à partir du trimestre	Valide jusqu'au trimestre	Date de début de validité	Date de fin de validité
Indemnités pour rupture unilatérale de la relation de travail	130	3	Indemnité pour rupture unilatérale de la relation de travail - exprimé en temps de travail (concerne le personnel non-nommé)	2004/3	9999/4	01/01/1900	31/12/9999
Indemnités pour rupture unilatérale de la relation de travail	131	4	Indemnité pour rupture unilatérale de la relation de travail - pas exprimé en temps de travail (concerne le personnel non-nommé)	2004/3	9999/4	01/01/1900	31/12/9999
Indemnités pour rupture unilatérale de la relation de travail	132	9	Indemnité pour rupture unilatérale de la relation de travail - exprimé en temps de travail (concerne le personnel nommé)	2005/1	9999/4	01/01/2005	31/12/9999

**Indemnités supplémentaires de nature générale**

Catégorie	Code DMFA APL	Code DMFA	Libellé	Valide à partir du trimestre	Valide jusqu'au trimestre	Date de début de validité	Date de fin de validité
Indemnités supplémentaires de nature générale	401	20	Allocation horaire pour des prestations de service supplémentaires non récupérable - exonéré	2004/3	9999/4	01/01/1900	31/12/9999
Indemnités supplémentaires de nature générale	403	20	Cadeaux en nature, en espèces ou en chèques sous les conditions de l'art.19, §2, 14° AR 28-11-1969, et réduction du prix des produits ou services sous les conditions de l'art. 19, §2, 19° de l'AR du 28-11-1969	2004/3	9999/4	01/01/1900	31/12/9999
Indemnités supplémentaires de nature générale	404	20	Avantages en nature ou sous la forme de chèques - lien avec prestations fournies du trimestre - exonéré	2004/3	9999/4	01/01/1900	31/12/9999
Indemnités supplémentaires de nature générale	406	20	Avantages en nature ou sous la forme de chèques - sans lien avec les prestations du trimestre - exonéré	2004/3	9999/4	01/01/1900	31/12/9999
Indemnités supplémentaires de nature générale	408	20	Montant de la part de l'employeur dans les chèques repas sous les conditions de l'article 19bis, §2 de l'AR du 28-11-1969	2004/3	9999/4	01/01/1900	31/12/9999



Catégorie	Code DMFA APL	Code DMFA	Libellé	Valide à partir du trimestre	Valide jusqu'au trimestre	Date de début de validité	Date de fin de validité
Indemnités supplémentaires de nature générale	409	20	Montant de la part du travailleur dans les chèques repas sous les conditions de l'article 19bis, §2 de l'AR du 28-11-1969	2004/3	9999/4	01/01/1900	31/12/9999
Indemnités supplémentaires de nature générale	417	20	Prime de fin d'année - exonéré	2004/3	9999/4	01/01/1900	31/12/9999
Indemnités supplémentaires de nature générale	421	20	Allocation de foyer / résidence - exonéré	2004/3	9999/4	01/01/1900	31/12/9999
Indemnités supplémentaires de nature générale	422	20	Allocation de diplôme - exonérée	2004/3	9999/4	01/01/1900	31/12/9999
Indemnités supplémentaires de nature générale	423	20	Indemnité pour connaissance 2e langue - exonérée	2004/3	9999/4	01/01/1900	31/12/9999
Indemnités supplémentaires de nature générale	424	20	Allocation pour fonctions supérieures - exonéré	2004/3	9999/4	01/01/1900	31/12/9999
Indemnités supplémentaires de nature générale	433	20	Autres allocations et primes - Pas de lien avec les prestations du trimestre - exonéré	2004/3	9999/4	01/01/1900	31/12/9999
Indemnités supplémentaires de nature générale	434	20	Autres allocations et primes - liées aux prestations du trimestre - exonéré	2004/3	9999/4	01/01/1900	31/12/9999
Indemnités supplémentaires de nature générale	435	20	Allocations pour travail de nuit, de samedi et de dimanche (personnel autre qu'infirmier et soignant ou personnel de police nouveau statut) - exonéré	2004/3	9999/4	01/01/1900	31/12/9999
Indemnités supplémentaires de nature générale	436	20	1,12 EUR/heure pour prestations de week-end et jours fériés (attribués au personnel autre qu'infirmier et soignant) - exonéré	2004/3	9999/4	01/01/1900	31/12/9999
Indemnités supplémentaires de nature générale	437	20	Indemnité de garde - exonéré	2004/3	9999/4	01/01/1900	31/12/9999
Indemnités supplémentaires de nature générale	440	20	Indemnités pour le travailleur lorsque l'employeur ne respecte pas ses obligations légales, contractuelles ou statutaires (par exemple indemnité de licenciement pour travailleur protégé)	2004/3	9999/4	01/01/1900	31/12/9999
Indemnités supplémentaires de nature générale	441	20	Indemnité de vêtements, logement, frais de déplacement et de séjour (par exemple frais de l'employeur = remboursement du prix ou mise à disposition de vêtements de travail, équipement ou transport)	2004/3	9999/4	01/01/1900	31/12/9999
Indemnités supplémentaires de nature générale	442	20	Frais de déplacement de et vers le lieu de travail	2004/3	9999/4	01/01/1900	31/12/9999

Catégorie	Code DMFA APL	Code DMFA	Libellé	Valide à partir du trimestre	Valide jusqu'au trimestre	Date de début de validité	Date de fin de validité
Indemnités supplémentaires de nature générale	443	20	Montant octroyé en raison d'une affiliation à une organisation syndicale reconnue	2004/3	9999/4	01/01/1900	31/12/9999
Indemnités supplémentaires de nature générale	444	20	Supplément à un avantage de sécurité sociale pour d'autres raisons que la maladie ou l'accident (ex: Prime d'encouragement interruption de carrière)	2004/3	9999/4	01/01/1900	31/12/9999
Indemnités supplémentaires de nature générale	452	20	Prime accordée au travailleur qui prend un départ anticipé à mi-temps (loi du 10-04-1995 relative à la redistribution du travail dans le secteur public)	2004/3	9999/4	01/01/1900	31/12/9999
Indemnités supplémentaires de nature générale	490	20	Rente pour incapacité de travail permanente (totale ou partielle) suite à un accident de travail ou une maladie professionnelle	2004/3	9999/4	01/01/1900	31/12/9999
Indemnités supplémentaires de nature générale	801	1	Allocation horaire pour des prestations de service supplémentaires non récupérable - soumis	2004/3	9999/4	01/01/1900	31/12/9999
Indemnités supplémentaires de nature générale	804	1	Avantages en nature ou sous la forme de chèques - lien avec prestations fournies du trimestre - soumis	2004/3	9999/4	01/01/1900	31/12/9999
Indemnités supplémentaires de nature générale	806	2	Avantages en nature ou sous la forme de chèques - sans lien avec les prestations du trimestre - soumis	2004/3	9999/4	01/01/1900	31/12/9999
Indemnités supplémentaires de nature générale	817	2	Prime de fin d'année - soumis	2004/3	9999/4	01/01/1900	31/12/9999
Indemnités supplémentaires de nature générale	821	1	Allocation de foyer / résidence - soumis	2004/3	9999/4	01/01/1900	31/12/9999
Indemnités supplémentaires de nature générale	822	1	Allocation de diplôme - soumis	2004/3	9999/4	01/01/1900	31/12/9999
Indemnités supplémentaires de nature générale	823	1	Indemnité pour connaissance 2e langue - soumis	2004/3	9999/4	01/01/1900	31/12/9999
Indemnités supplémentaires de nature générale	824	1	Allocation pour fonctions supérieures - soumis	2004/3	9999/4	01/01/1900	31/12/9999
Indemnités supplémentaires de nature générale	833	2	Autres allocations et primes - pas de lien avec les prestations du trimestre - soumis	2004/3	9999/4	01/01/1900	31/12/9999
Indemnités supplémentaires de nature générale	834	1	Autres allocations et primes - liées aux prestations du trimestre - soumis	2004/3	9999/4	01/01/1900	31/12/9999

Catégorie	Code DMFA APL	Code DMFA	Libellé	Valide à partir du trimestre	Valide jusqu'au trimestre	Date de début de validité	Date de fin de validité
Indemnités supplémentaires de nature générale	835	1	Prestations de nuit, samedi ou dimanche (personnel autre qu'infirmier et soignant ou personnel de police nouveau statut) - soumis	2004/3	9999/4	01/01/1900	31/12/9999
Indemnités supplémentaires de nature générale	836	1	1,12 EUR/heure pour prestations de week end et jours fériés (octroyé au personnel autre qu'infirmier et soignant) - soumis	2004/3	9999/4	01/01/1900	31/12/9999
Indemnités supplémentaires de nature générale	837	1	Indemnité de garde - soumis	2004/3	9999/4	01/01/1900	31/12/9999
Indemnités supplémentaires de nature générale	851	5	Supplément de traitement accordé au travailleur qui a choisi la semaine volontaire de 4 jours (loi du 10-04-1995 relative à la redistribution du travail dans le secteur public)	2004/3	9999/4	01/01/1900	31/12/9999
Indemnités supplémentaires de nature générale	853	1	Prime accordée au personnel infirmier, soignant et assimilé dans le cadre de l'aménagement de fin de carrière (AR du 23-09-2002)	2004/3	9999/4	01/01/1900	31/12/9999

### Indemnités supplémentaires pour catégories spécifiques de personnel - médecins

Catégorie	Code DMFA APL	Code DMFA	Libellé	Valide à partir du trimestre	Valide jusqu'au trimestre	Date de début de validité	Date de fin de validité
Indemnités supplémentaires pour catégories spécifiques de personnel - médecins	524	20	Quote part variable dans le pool - exonéré de cotisations sociales conformément à article 30	2004/3	9999/4	01/01/1900	31/12/9999
Indemnités supplémentaires pour catégories spécifiques de personnel - médecins	921	1	Barème, traitement garanti et quote part garantie dans le pool ou honoraires	2004/3	9999/4	01/01/1900	31/12/9999
Indemnités supplémentaires pour catégories spécifiques de personnel - médecins	924	1	Quote part variable dans le pool - soumis aux cotisations sociales	2004/3	9999/4	01/01/1900	31/12/9999

**Indemnités supplémentaires pour catégories spécifiques de personnel - personnel de police (nouveau statut)**

Catégorie	Code DMFA APL	Code DMFA	Libellé	Valide à partir du trimestre	Valide jusqu'au trimestre	Date de début de validité	Date de fin de validité
Indemnités supplémentaires pour catégories spécifiques de personnel - personnel de police (nouveau statut)	570	20	(nouveau statut) Diverses allocations et indemnités - exonérées	2004/3	9999/4	01/01/1900	31/12/9999
Indemnités supplémentaires pour catégories spécifiques de personnel - personnel de police (nouveau statut)	961	1	Supplément de traitement pour l'exercice d'un mandat (art. XI.II.17 de l'AR du 30-03-2001)	2004/3	9999/4	01/01/1900	31/12/9999
Indemnités supplémentaires pour catégories spécifiques de personnel - personnel de police (nouveau statut)	962	1	Allocation prestations de samedi, dimanche, jour férié ou de nuit (art. XI.III.6 de l'AR du 30-03-2001)	2004/3	9999/4	01/01/1900	31/12/9999
Indemnités supplémentaires pour catégories spécifiques de personnel - personnel de police (nouveau statut)	970	1	(nouveau statut) Diverses allocations et indemnités - soumises	2004/3	9999/4	01/01/1900	31/12/9999
Indemnités supplémentaires pour catégories spécifiques de personnel - personnel de police (nouveau statut)	974	1	Allocation de comptable spécial (art. 30 et art. 32 de la loi du 07-12-1998 et AR du 29-11-2001)	2004/3	9999/4	01/01/1900	31/12/9999
Indemnités supplémentaires pour catégories spécifiques de personnel - personnel de police (nouveau statut)	975	1	Allocation de secrétaire du Conseil de police (art. 29-32 de la loi du 07-12-1998)	2004/3	9999/4	01/01/1900	31/12/9999
<b>Indemnités supplémentaires pour catégories spécifiques de personnel - personnel de police (nouveau statut)</b>	<b>976</b>	<b>2</b>	<b>Allocation de développement des compétences (art. XI.II.22bis de l'AR du 30-03-2001)</b>	<b>2007/1</b>	<b>9999/4</b>	<b>01/01/2007</b>	<b>31/12/9999</b>
Indemnités supplémentaires pour catégories spécifiques de personnel - personnel de police (nouveau statut)	992	1	Allocation de transition (art. XII.XI de l'AR du 30-03-2001)	2004/3	9999/4	01/01/1900	31/12/9999

**Indemnités supplémentaires pour catégories spécifiques de personnel - personnel de police (ancien statut)**

Catégorie	Code DMFA APL	Code DMFA	Libellé	Valide à partir du trimestre	Valide jusqu'au trimestre	Date de début de validité	Date de fin de validité
Indemnités supplémentaires pour catégories spécifiques de personnel - personnel de police (ancien statut)	556	20	Indemnités pour frais exposés lors d'exercice de missions de police judiciaire (AR du 22-12-1997)	2004/3	9999/4	01/01/1900	31/12/9999

Catégorie	Code DMFA APL	Code DMFA	Libellé	Valide à partir du trimestre	Valide jusqu'au trimestre	Date de début de validité	Date de fin de validité
Indemnités supplémentaires pour catégories spécifiques de personnel - personnel de police (ancien statut)	558	20	Supplément de traitement accordé aux commissaires de police adjoint qui effectue un service de garde dans le cadre d'une permanence de 22h à 6h les dimanches et jours fériés (circulaire ministérielle du 30-12-1971) - exonéré de cotisations sociales conformément à article 30	2004/3	9999/4	01/01/1900	31/12/9999
Indemnités supplémentaires pour catégories spécifiques de personnel - personnel de police (ancien statut)	591	20	Allocations et indemnités spécifiques - exonéré - ex-gendarmes, ex-membres de la police judiciaire et ex-militaires qui ont choisi l'ancien statut	2004/3	9999/4	01/01/1900	31/12/9999
Indemnités supplémentaires pour catégories spécifiques de personnel - personnel de police (ancien statut)	952	1	Supplément de traitement accordé aux inspecteurs de la police locale investis de la qualité d'officier de police locale, substitut du procureur du roi (POL 45 du 21-05-1993 et AR du 20-06-1994)	2004/3	9999/4	01/01/1900	31/12/9999
Indemnités supplémentaires pour catégories spécifiques de personnel - personnel de police (ancien statut)	958	1	Supplément de traitement accordé aux commissaires de police adjoint qui effectue un service de garde dans le cadre d'une permanence de 22h à 6h les dimanches et jours fériés (circulaire ministérielle du 30-12-1971) - soumis aux cotisations sociales	2004/3	9999/4	01/01/1900	31/12/9999
Indemnités supplémentaires pour catégories spécifiques de personnel - personnel de police (ancien statut)	991	1	Allocations et indemnités spécifiques - soumis - ex-gendarmes, ex-membres de la police judiciaire et ex-militaires qui ont choisi l'ancien statut	2004/3	9999/4	01/01/1900	31/12/9999

### Indemnités supplémentaires pour catégories spécifiques de personnel - personnel de police (ancien statut) et services publics d'incendie

Catégorie	Code DMFA APL	Code DMFA	Libellé	Valide à partir du trimestre	Valide jusqu'au trimestre	Date de début de validité	Date de fin de validité
Indemnités supplémentaires pour catégories spécifiques de personnel - personnel de police (ancien statut) et services publics d'incendie	557	20	Supplément de traitement annuel pour le chef des services d'incendie (circulaire ministérielle du 21-01-1973, circulaire ministérielle du 23-01-1975 et AR du 20-06-1994) - exonéré de cotisations sociales conformément à article 30	2004/3	9999/4	01/01/1900	31/12/9999

Catégorie	Code DMFA APL	Code DMFA	Libellé	Valide à partir du trimestre	Valide jusqu'au trimestre	Date de début de validité	Date de fin de validité
Indemnités supplémentaires pour catégories spécifiques de personnel - personnel de police (ancien statut) et services publics d'incendie	951	2	Supplément de traitement alloué aux officiers de la police communale et du service d'incendie qui prennent part à la permanence respectivement du corps de police ou du corps des pompiers (POL 44 et circulaire du 03-03-1995)	2004/3	9999/4	01/01/1900	31/12/9999
Indemnités supplémentaires pour catégories spécifiques de personnel - personnel de police (ancien statut) et services publics d'incendie	957	2	Supplément de traitement annuel pour le chef des services d'incendie (circulaire ministérielle du 21-01-1973, circulaire ministérielle du 23-01-1975 et AR du 20-06-1994) - soumis aux cotisations sociales	2004/3	9999/4	01/01/1900	31/12/9999

### Indemnités supplémentaires pour catégories spécifiques de personnel - personnel enseignant

Catégorie	Code DMFA APL	Code DMFA	Libellé	Valide à partir du trimestre	Valide jusqu'au trimestre	Date de début de validité	Date de fin de validité
Indemnités supplémentaires pour catégories spécifiques de personnel - personnel enseignant	501	20	Indemnités pour prestations complémentaires - exonéré sur base de l'article 19, §2 9° de l'AR du 28-11-1969 (par ex.: surveillance dans les écoles maternelles et primaires, accompagnement dans le bus)	2004/3	9999/4	01/01/1900	31/12/9999
Indemnités supplémentaires pour catégories spécifiques de personnel - personnel enseignant	502	20	Indemnité pour prestations complémentaires - AR 418 du 16-07-1986 (par ex.: surveillance autre que les surveillances dans les écoles maternelles et primaires) - exonéré de cotisations sociales conformément à l'article 30	2004/3	9999/4	01/01/1900	31/12/9999
Indemnités supplémentaires pour catégories spécifiques de personnel - personnel enseignant	503	20	Indemnité pour prestations complémentaires - autres que AR 418 du 16-07-1986 - exonéré de cotisations sociales conformément à article 30	2004/3	9999/4	01/01/1900	31/12/9999
Indemnités supplémentaires pour catégories spécifiques de personnel - personnel enseignant	506	20	Suppléments sans lien avec les prestations fournies - exonéré de cotisations sociales conformément à article 30 (par ex. : allocation d'ancienneté)	2004/3	9999/4	01/01/1900	31/12/9999

<b>Catégorie</b>	<b>Code DMFA APL</b>	<b>Code DMFA</b>	<b>Libellé</b>	<b>Valide à partir du trimestre</b>	<b>Valide jusqu'au trimestre</b>	<b>Date de début de validité</b>	<b>Date de fin de validité</b>
Indemnités supplémentaires pour catégories spécifiques de personnel - personnel enseignant	902	1	Indemnité pour prestations complémentaires - AR 418 du 16-07-1986 (par ex.: surveillance autre que les surveillances dans les écoles maternelles et primaires) - soumis aux cotisations sociales	2004/3	9999/4	01/01/1900	31/12/9999
Indemnités supplémentaires pour catégories spécifiques de personnel - personnel enseignant	903	1	Indemnité pour prestations complémentaires - autres que AR 418 du 16-07-1986 - soumis aux cotisations sociales	2004/3	9999/4	01/01/1900	31/12/9999
Indemnités supplémentaires pour catégories spécifiques de personnel - personnel enseignant	906	2	Suppléments - sans lien avec les prestations fournies - soumis aux cotisations sociales (par ex. : allocation d'ancienneté)	2004/3	9999/4	01/01/1900	31/12/9999

### **Indemnités supplémentaires pour catégories spécifiques de personnel - personnel infirmier et soignant**

<b>Catégorie</b>	<b>Code DMFA APL</b>	<b>Code DMFA</b>	<b>Libellé</b>	<b>Valide à partir du trimestre</b>	<b>Valide jusqu'au trimestre</b>	<b>Date de début de validité</b>	<b>Date de fin de validité</b>
Indemnités supplémentaires pour catégories spécifiques de personnel - personnel infirmier et soignant	510	20	Supplément de traitement pour prestations irrégulières telles que définies dans la circulaire de la Santé et de la Famille du 03-11-1972 - exonéré de cotisations sociales conformément à article 30	2004/3	9999/4	01/01/1900	31/12/9999
Indemnités supplémentaires pour catégories spécifiques de personnel - personnel infirmier et soignant	512	20	0,81 EUR/heure pour prestations de nuit (circulaire ministérielle du 17-04-1989) - exonéré de cotisations sociales conformément à article 30	2004/3	9999/4	01/01/1900	31/12/9999
Indemnités supplémentaires pour catégories spécifiques de personnel - personnel infirmier et soignant	910	1	Supplément de traitement pour prestations irrégulières telles que définies dans la circulaire du Ministère de la Santé et de la Famille du 03-11-1972 - soumis aux cotisations sociales	2004/3	9999/4	01/01/1900	31/12/9999
Indemnités supplémentaires pour catégories spécifiques de personnel - personnel infirmier et soignant	912	1	0,81 EUR/heure pour prestations de nuit (circulaire ministérielle du 17-04-1989) soumis aux cotisations sociales	2004/3	9999/4	01/01/1900	31/12/9999

Catégorie	Code DMFA APL	Code DMFA	Libellé	Valide à partir du trimestre	Valide jusqu'au trimestre	Date de début de validité	Date de fin de validité
Indemnités supplémentaires pour catégories spécifiques de personnel - personnel infirmier et soignant	914	1	4, 8 ou 12 % personnel soignant chef de service	2004/3	9999/4	01/01/1900	31/12/9999
Indemnités supplémentaires pour catégories spécifiques de personnel - personnel infirmier et soignant	916	1	1,12 EUR/heure pour prestations de week end et jours fériés (Circulaire Inami du 17-07-1992)	2004/3	9999/4	01/01/1900	31/12/9999
Indemnités supplémentaires pour catégories spécifiques de personnel - personnel infirmier et soignant	917	2	Prime d'attractivité - AR du 12-05-2006 et accord fédéral de santé du secteur public de 23-06-2005	2007/1	9999/4	01/01/2007	31/12/9999
Indemnités supplémentaires pour catégories spécifiques de personnel - personnel infirmier et soignant	918	2	Prime annuelle de 12,67 EUR applicable aux institutions ressortant de la sous commission paritaire des hôpitaux privé (CCT du 22-10-1991)	2004/3	2006/4	01/01/1900	31/12/2006
Indemnités supplémentaires pour catégories spécifiques de personnel - personnel infirmier et soignant	919	2	Prime annuelle de 148,74 EUR applicable aux institutions ressortant de la sous commission paritaire des hôpitaux privé (CCT du 22-10-1991)	2004/3	2006/4	01/01/1900	31/12/2006

### Indemnités supplémentaires pour catégories spécifiques de personnel - pompiers volontaires

Catégorie	Code DMFA APL	Code DMFA	Libellé	Valide à partir du trimestre	Valide jusqu'au trimestre	Date de début de validité	Date de fin de validité
Indemnités supplémentaires pour catégories spécifiques de personnel - pompiers volontaires	541	20	Indemnités pour prestations extraordinaires qui n'entrent pas en ligne de compte pour le calcul du montant plancher de 785,95 EUR (article 17 quater de l'AR du 28-11-1969)	2004/3	9999/4	01/01/1900	31/12/9999
Indemnités supplémentaires pour catégories spécifiques de personnel - pompiers volontaires	542	20	Indemnités pour prestations ordinaires qui entrent en ligne de compte pour le calcul du montant plancher de 785,95 EUR (article 17 quater de l'AR du 28-11-1969) - exonéré	2004/3	9999/4	01/01/1900	31/12/9999



Catégorie	Code DMFA APL	Code DMFA	Libellé	Valide à partir du trimestre	Valide jusqu'au trimestre	Date de début de validité	Date de fin de validité
Indemnités supplémentaires pour catégories spécifiques de personnel - pompiers volontaires	940	1	Indemnités pour prestations effectuées dans le cadre du service 100	2004/3	9999/4	01/01/1900	31/12/9999
Indemnités supplémentaires pour catégories spécifiques de personnel - pompiers volontaires	942	1	Indemnités pour prestations ordinaires qui entrent en ligne de compte pour le calcul du montant plancher de 785,95 EUR (article 17 quater de l'AR du 28-11-1969) - soumis	2004/3	9999/4	01/01/1900	31/12/9999

### Maladies professionnelles - secteur public

Catégorie	Code DMFA APL	Code DMFA	Libellé	Valide à partir du trimestre	Valide jusqu'au trimestre	Date de début de validité	Date de fin de validité
Maladies professionnelles - secteur public	140	1	Indemnité pour période d'incapacité temporaire en raison d'une maladie professionnelle reconnue (art. 21 du 21-01-1993)	2004/3	9999/4	01/01/1900	31/12/9999

### Pécule de vacances

Catégorie	Code DMFA APL	Code DMFA	Libellé	Valide à partir du trimestre	Valide jusqu'au trimestre	Date de début de validité	Date de fin de validité
Pécule de vacances	310	20	(Double) pécule de vacances - prime copernic	2004/3	9999/4	01/01/1900	31/12/9999
Pécule de vacances	311	20	Simple pécule de vacances lors d'une absence de longue durée pour maladie ou invalidité (uniquement pour le personnel contractuel)	2004/3	9999/4	01/01/1900	31/12/9999
Pécule de vacances	312	20	Double pécule de vacances autre que le personnel de police	2004/3	9999/4	01/01/1900	31/12/9999
Pécule de vacances	313	11	Simple pécule de sortie - pour les temporaires (loi du 24-07-1987), et les contractuels subventionnés et les travailleurs article 60 en région flamande et bruxelloise	2004/3	9999/4	01/01/1900	31/12/9999
Pécule de vacances	314	20	Double pécule de vacances sortie de service	2004/3	9999/4	01/01/1900	31/12/9999
Pécule de vacances	315	1	Simple pécule occupation précédente - pour les temporaires (loi du 24-07-1987), et les contractuels subventionnés et les travailleurs article 60 en région flamande et bruxelloise	2004/3	9999/4	01/01/1900	31/12/9999
Pécule de vacances	316	20	Double pécule de vacances - personnel de police	2005/1	9999/4	01/01/2005	31/12/9999
Pécule de vacances	317	7	Simple pécule de sortie - pour les agents contractuels autres que les temporaires (loi du 24-07-1987), et autres que les contractuels subventionnés et les travailleurs article 60 en région flamande et bruxelloise	2007/1	9999/4	01/01/2007	31/12/9999

Catégorie	Code DMFA APL	Code DMFA	Libellé	Valide à partir du trimestre	Valide jusqu'au trimestre	Date de début de validité	Date de fin de validité
Pécule de vacances	318	12	Simple pécule occupation précédente - pour agents contractuels autres que les temporaires (loi du 24-07-1987), et autres que les contractuels subventionnés et les travailleurs article 60 en région flamande et bruxelloise	2007/1	9999/4	01/01/2007	31/12/9999
Pécule de vacances	349	20	Double pécule de vacances sortie de service du 3ème au 5ème jour de la 4ème semaine de vacances	2004/3	9999/4	01/01/1900	31/12/9999
Pécule de vacances	350	20	Double pécule de vacances du 3ème au 5ème jour de la 4ème semaine de vacances	2004/3	9999/4	01/01/1900	31/12/9999

### Salaire de base

Catégorie	Code DMFA APL	Code DMFA	Libellé	Valide à partir du trimestre	Valide jusqu'au trimestre	Date de début de validité	Date de fin de validité
Salaires de base	101	1	Rémunération de base indexée (sans primes ni indemnités légales ou extra légales)	2004/3	9999/4	01/01/1900	31/12/9999
Salaires de base	160	1	partie de la rémunération (10%) réservée à la formation des travailleurs engagés dans le cadre des conventions de 1er emploi - art. 33, § 2 de la loi du 24-12-1999	2004/3	9999/4	01/01/1900	31/12/9999

### Salaires garantis en cas de maladie ou d'accident

Catégorie	Code DMFA APL	Code DMFA	Libellé	Valide à partir du trimestre	Valide jusqu'au trimestre	Date de début de validité	Date de fin de validité
Salaires garantis en cas de maladie ou d'accident	212	20	Maladie ou accident : l'indemnité correspondant à 60% de la partie de la rémunération normale ne dépassant pas le montant limite entrant en ligne de compte pour le calcul de l'indemnité d'assurance maladie - invalidité pour la période de 7 jours faisant suite à la rémunération hebdomadaire garantie - Concerne les travailleurs manuels non nommés et les travailleurs intellectuels non nommés qui ont au moins 1 mois d'ancienneté et qui sont soit en période d'essai, soit engagés pour une période de moins de 3 mois, soit engagés pour un travail précis ne dépassant pas 3 mois	2004/3	9999/4	01/01/1900	31/12/9999
Salaires garantis en cas de maladie ou d'accident	213	20	Maladie ou accident : supplément - 2e, 3e et 4e semaine de maladie - uniquement pour les ouvriers et employés contractuels engagés à l'essai ou pour moins de 3 mois	2004/3	9999/4	01/01/1900	31/12/9999
Salaires garantis en cas de maladie ou d'accident	215	20	Maladie ou accident : supplément - autres compléments concernant accident ou maladie	2004/3	9999/4	01/01/1900	31/12/9999

#### Commentaire Code DMFA

20 = rémunération dans le cas des pensionnés pour l'application des règles en matière de cumul d'une pension de retraite et de survie et un revenu résultant d'une activité professionnelle ; à utiliser seulement si la valeur "1" (pensionné) est indiquée dans la zone "00054" (notion pensionné) du glossaire.

Date de publication:

29/11/2007

Contenu de l'annexe: 



AN2003-1-Fr34.pdf



AN2003-1-Fr34.doc



AN2003-1-Fr34.xls



AN2003-1-Fr34.txt



AN2003-1-Fr34.xml

Information intermédiaire:

**grille 1**

<b>Catégorie</b>	<b>Code</b>	<b>Description</b>
grille 1	1	Lundi première semaine
grille 1	2	Mardi première semaine
grille 1	3	Mercredi première semaine
grille 1	4	Jeudi première semaine
grille 1	5	Vendredi première semaine
grille 1	6	Samedi première semaine
grille 1	7	Dimanche première semaine

**grille 2**

<b>Catégorie</b>	<b>Code</b>	<b>Description</b>
grille 2	1	Lundi première semaine
grille 2	2	Mardi première semaine
grille 2	3	Mercredi première semaine
grille 2	4	Jeudi première semaine
grille 2	5	Vendredi première semaine
grille 2	6	Samedi première semaine
grille 2	7	Dimanche première semaine
grille 2	8	Lundi deuxième semaine
grille 2	9	Mardi deuxième semaine
grille 2	10	Mercredi deuxième semaine
grille 2	11	Jeudi deuxième semaine
grille 2	12	Vendredi deuxième semaine
grille 2	13	Samedi deuxième semaine
grille 2	14	Dimanche deuxième semaine

**grille 3**

<b>Catégorie</b>	<b>Code</b>	<b>Description</b>
grille 3	1	Lundi première semaine
grille 3	2	Mardi première semaine
grille 3	3	Mercredi première semaine
grille 3	4	Jeudi première semaine
grille 3	5	Vendredi première semaine
grille 3	6	Samedi première semaine
grille 3	7	Dimanche première semaine
grille 3	8	Lundi deuxième semaine
grille 3	9	Mardi deuxième semaine
grille 3	10	Mercredi deuxième semaine
grille 3	11	Jeudi deuxième semaine
grille 3	12	Vendredi deuxième semaine
grille 3	13	Samedi deuxième semaine
grille 3	14	Dimanche deuxième semaine
grille 3	15	Lundi troisième semaine
grille 3	16	Mardi troisième semaine
grille 3	17	Mercredi troisième semaine

<b>Catégorie</b>	<b>Code</b>	<b>Description</b>
grille 3	18	Jeudi troisième semaine
grille 3	19	Vendredi troisième semaine
grille 3	20	Samedi troisième semaine
grille 3	21	Dimanche troisième semaine

#### **grille 4**

<b>Catégorie</b>	<b>Code</b>	<b>Description</b>
grille 4	1	Lundi première semaine
grille 4	2	Mardi première semaine
grille 4	3	Mercredi première semaine
grille 4	4	Jeudi première semaine
grille 4	5	Vendredi première semaine
grille 4	6	Samedi première semaine
grille 4	7	Dimanche première semaine
grille 4	8	Lundi deuxième semaine
grille 4	9	Mardi deuxième semaine
grille 4	10	Mercredi deuxième semaine
grille 4	11	Jeudi deuxième semaine
grille 4	12	Vendredi deuxième semaine
grille 4	13	Samedi deuxième semaine
grille 4	14	Dimanche deuxième semaine
grille 4	15	Lundi troisième semaine
grille 4	16	Mardi troisième semaine
grille 4	17	Mercredi troisième semaine
grille 4	18	Jeudi troisième semaine
grille 4	19	Vendredi troisième semaine
grille 4	20	Samedi troisième semaine
grille 4	21	Dimanche troisième semaine
grille 4	22	Lundi quatrième semaine
grille 4	23	Mardi quatrième semaine
grille 4	24	Mercredi quatrième semaine
grille 4	25	Jeudi quatrième semaine
grille 4	26	Vendredi quatrième semaine
grille 4	27	Samedi quatrième semaine
grille 4	28	Dimanche quatrième semaine

**Date de publication :**

29/11/2007

**Contenu de l'annexe:** 



AN2007-1-Fr35.pdf



AN2007-1-Fr35.doc



AN2007-1-Fr35.xls



AN2007-1-FR35.txt



AN2007-1-FR35.xml

**Information intermédiaire :**

Code	Libellé	Valide à partir du trimestre	Valide jusqu'au trimestre	Date de début de validité	Date de fin de validité
1	travailleur engagé dans le cadre de l'A.R. 495	2003/1	<b>2007/2</b>	01/01/2003	<b>30/06/2007</b>
2	travailleur engagé dans le cadre de mesures d'activation des allocations de chômage, du revenu d'intégration ou de l'aide sociale financière. Ce code doit uniquement être utilisé dans un des cas suivants: une occupation dans le cadre d'un programme de transition professionnelle reconnu, une occupation dans le cadre d'un poste de travail reconnu, une occupation dans le cadre de l'économie sociale d'insertion (SINE).	2003/1	9999/4	01/01/2003	31/12/9999
3	travailleur engagé dans le cadre de la redistribution du travail dans le secteur public	2003/1	9999/4	01/01/2003	31/12/9999
4	travailleur engagé dans le cadre du troisième circuit du travail	2003/1	9999/4	01/01/2003	31/12/9999
5	travailleur engagé dans le cadre du programme PRIME	2003/1	9999/4	01/01/2003	31/12/9999
10	travailleur engagé dans le cadre d'une convention de premier emploi définie à l'article 27, premier alinéa, 1°, de la loi du 24 décembre 1999	2003/1	9999/4	01/01/2003	31/12/9999
11	travailleur engagé dans le cadre d'une convention de premier emploi définie à l'article 27, premier alinéa, 2°, de la loi du 24 décembre 1999	2003/1	9999/4	01/01/2003	31/12/9999
12	travailleur engagé dans le cadre d'une convention de premier emploi définie à l'article 27, premier alinéa, 3°, de la loi du 24 décembre 1999	2003/1	9999/4	01/01/2003	31/12/9999
13	travailleur handicapé engagé dans le cadre d'une convention de premier emploi définie à l'article 27, premier alinéa, 1°, de la loi du 24 décembre 1999	2003/3	9999/4	01/07/2003	31/12/9999
14	travailleur handicapé engagé dans le cadre d'une convention de premier emploi définie à l'article 27, premier alinéa, 2°, de la loi du 24 décembre 1999	2003/3	9999/4	01/07/2003	31/12/9999
15	travailleur handicapé engagé dans le cadre d'une convention de premier emploi définie à l'article 27, premier alinéa, 3°, de la loi du 24 décembre 1999	2003/3	9999/4	01/07/2003	31/12/9999
16	travailleur d'origine étrangère engagé dans le cadre d'une convention de premier emploi définie à l'article 27, premier alinéa, 1°, de la loi du 24 décembre 1999	2003/3	9999/4	01/07/2003	31/12/9999
17	travailleur d'origine étrangère engagé dans le cadre d'une convention de premier emploi définie à l'article 27, premier alinéa, 2°, de la loi du 24 décembre 1999	2003/3	9999/4	01/07/2003	31/12/9999
18	travailleur d'origine étrangère engagé dans le cadre d'une convention de premier emploi définie à l'article 27, premier alinéa, 3°, de la loi du 24 décembre 1999	2003/3	9999/4	01/07/2003	31/12/9999
19	travailleur ancien chômeur complet indemnisé de 45 ans au moins dont l'engagement est assimilé à une convention de premier emploi	2003/1	2004/4	01/01/2003	31/12/2004

Chomage: scenario 1 - ONEM 8 - Annexe numéro 36: Mesure de promotion de l'emploi APL  
Version: 2007/4

---

Date de publication :

29/11/2007

Contenu de l'annexe: [1](#)



AN2007-1-Fr36.pdf



AN2007-1-Fr36.doc



AN2007-1-FR36.xls



AN2007-1-FR36.txt



AN2007-1-FR36.xml

Information intermédiaire :



Code	Libellé	Valide à partir du trimestre	Valide jusqu'au trimestre	Date de début de validité	Date de fin de validité
1	travailleur engagé dans le cadre de l'A.R. 495	2003/1	2007/2	01/01/2003	30/06/2007
2	travailleur engagé dans le cadre de mesures d'activation des allocations de chômage, du revenu d'intégration ou de l'aide sociale financière. Ce code doit uniquement être utilisé dans le cas suivant : une occupation dans le cadre d'un programme de transition professionnelle reconnu et une occupation dans le cadre de l'économie d'insertion sociale (SINE).	2003/1	9999/4	01/01/2003	31/12/9999
3	Travailleur engagé en remplacement dans le cadre de la redistribution du travail dans le secteur public (départ anticipé à mi-temps et semaine volontaire de 4 jours).	2003/1	9999/4	01/01/2003	31/12/9999
5	travailleur engagé dans le cadre du programme PRIME	2003/1	9999/4	01/01/2003	31/12/9999
10	travailleur engagé dans le cadre d'une convention de premier emploi, type un (définie à l'article 27, premier alinéa, 1°, de la loi du 24 décembre 1999)	2003/1	9999/4	01/01/2003	31/12/9999
11	travailleur engagé dans le cadre d'une convention de premier emploi, type deux (définie à l'article 27, premier alinéa, 2°, de la loi du 24 décembre 1999)	2003/1	9999/4	01/01/2003	31/12/9999
12	travailleur engagé dans le cadre d'une convention de premier emploi, type trois (définie à l'article 27, premier alinéa, 3°, de la loi du 24 décembre 1999)	2003/1	9999/4	01/01/2003	31/12/9999
13	travailleur handicapé engagé dans le cadre d'une convention de premier emploi, type un (définie à l'article 27, premier alinéa, 1°, de la loi du 24 décembre 1999)	2003/1	9999/4	01/01/2003	31/12/9999
14	travailleur handicapé engagé dans le cadre d'une convention de premier emploi, type deux (définie à l'article 27, premier alinéa, 2°, de la loi du 24 décembre 1999)	2003/1	9999/4	01/01/2003	31/12/9999
15	travailleur handicapé engagé dans le cadre d'une convention de premier emploi, type trois (définie à l'article 27, premier alinéa, 3°, de la loi du 24 décembre 1999)	2003/1	9999/4	01/01/2003	31/12/9999
16	travailleur d'origine étrangère engagé dans le cadre d'une convention de premier emploi, type un (définie à l'article 27, premier alinéa, 1°, de la loi du 24 décembre 1999)	2003/1	9999/4	01/01/2003	31/12/9999
17	travailleur d'origine étrangère engagé dans le cadre d'une convention de premier emploi, type deux (définie à l'article 27, premier alinéa, 2°, de la loi du 24 décembre 1999)	2003/1	9999/4	01/01/2003	31/12/9999
18	travailleur d'origine étrangère engagé dans le cadre d'une convention de premier emploi, type trois (définie à l'article 27, premier alinéa, 3°, de la loi du 24 décembre 1999)	2003/1	9999/4	01/01/2003	31/12/9999
21	Travailleurs FBI (A.R. n° 493 du 31.12.1986)	2003/1	9999/4	01/01/2003	31/12/9999
22	Maribel Social - assistant en logistique (occupé dans le cadre de l'A.R. du 05.02.1997)	2003/1	2005/1	01/01/2003	31/03/2005
23	Maribel Social - autres travailleurs qu'assistant en logistique (occupés dans le cadre de l'A.R. du 05.02.1997)	2003/1	2005/1	01/01/2003	31/03/2005
24	travailleur contractuel embauché en remplacement d'un membre du personnel qui suit une formation en vue d'être diplômé ou gradué en soins infirmiers dans le cadre du Maribel Social	2005/1	2005/1	01/01/2005	31/03/2005

Chomage: scenario 1 - ONEM 8 - Annexe numéro 38: Numéros de fonction du personnel déclaré au forfait APL  
Version: 2007/4

---

Date de publication:  
29/11/2007

Contenu de l'annexe: [1](#)



AN2007-1-FR38.pdf



AN2007-1-FR38.doc



AN2007-1-FR38.xls



AN2007-1-FR38.txt



AN2007-1-FR38.xml

Information intermédiaire :

<b>Code</b>	<b>Age</b>	<b>Fonction</b>	<b>Date de début de validité</b>	<b>Date de fin de validité</b>
20	/	Ouvreuses et préposées au vestiaire occupées dans les théâtres	01/01/1900	31/03/2007
21	/	Travailleurs occupés dans les établissements de bain et dans les entreprises exploitant des établissements de bain : garçon ou fille de cabine ou de bain	01/01/1900	31/03/2007
23	/	Travailleurs occupés dans les établissements de bain et dans les entreprises exploitant des établissements de bain : pédicure	01/01/1900	31/03/2007
24	/	Travailleurs occupés dans les établissements de bain et dans les entreprises exploitant des établissements de bain : masseur - masseuse	01/01/1900	31/03/2007
25	/	Ouvreuses et préposées au vestiaire occupées dans les salles de spectacles cinématographiques pendant au moins 40 heures/semaine	01/01/1900	31/03/2007
26	/	Ouvreuses et préposées au vestiaire occupées dans les salles de spectacles cinématographiques pendant moins de 40 heures/semaine	01/01/1900	31/03/2007
27	/	Porteurs de bagages	01/01/1900	31/03/2007
29	/	Tous les autres travailleurs rémunérés au pourboire	01/01/1900	31/03/2007
32	15	Chasseur	01/01/1900	31/03/2007
33	16	Chasseur	01/01/1900	31/03/2007
34	17	Adjoint chef chasseur	01/01/1900	31/03/2007
35	18	Chef chasseur	01/01/1900	31/03/2007
36	19	Chef chasseur	01/01/1900	31/03/2007
37	20	Chef chasseur	01/01/1900	31/03/2007
38	-,21,- ,18,18,-,-	Voiturier, Portier, Bagagiste, Valet de chambre, Femme de chambre, Préposée à la toilette, Préposée au vestiaire	01/01/1900	31/03/2007
39	21	Concierge	01/01/1900	31/03/2007
40	23	Chef concierge	01/01/1900	31/03/2007
41	19	Valet de chambre, femme de chambre	01/01/1900	31/03/2007
43	15	Apprenti de salle	01/01/1900	31/03/2007
44	16	Apprenti de salle	01/01/1900	31/03/2007
45	17	Commis débarrasseur	01/01/1900	31/03/2007
46	/	Commis de suite, Commis de suite banquet, Commis barman, Commis d'étage	01/01/1900	31/03/2007
47	19	Commis de rang, Garçon de banquet	01/01/1900	31/03/2007

<b>Code</b>	<b>Age</b>	<b>Fonction</b>	<b>Date de début de validité</b>	<b>Date de fin de validité</b>
<b>48</b>	20	1/2 chef de rang, 1/2 chef de rang banquet, Commis barman	01/01/1900	<b>31/03/2007</b>
<b>49</b>	21	Garçon de restaurant, Chef de rang restaurant, Garçon de banquet, Chef de rang banquet, Garçon de brasserie, taverne, bistro, Garçon de café, Barman, Garçon d'étage	01/01/1900	<b>31/03/2007</b>
<b>50</b>	22	Premier chef de rang, Sommelier, Premier chef de rang banquet, Responsable barman	01/01/1900	<b>31/03/2007</b>
<b>51</b>	23	Maître d'hôtel restaurant, Maître d'hôtel banquet, Maître d'hôtel roomservice	01/01/1900	<b>31/03/2007</b>
<b>52</b>	/	Assistant maître d'hôtel restaurant, Assistant maître d'hôtel banquet, Assistant maître d'hôtel roomservice	01/01/1900	<b>31/03/2007</b>

NUMERO DU BLOC: 90005	VERSION: 2007/4	DATE DE PUBLICATION: 29/11/2007
-----------------------	-----------------	---------------------------------

**Cotisation travailleur statutaire licencié**  
**(Label XML : DismissedStatutoryWorkerContribution )**

**DESCRIPTION:** Bloc fonctionnel permettant de déclarer les cotisations dues pour un travailleur statutaire licencié.

**CONTENU (ZONES):** 00071 - RÉMUNÉRATION BRUTE DE RÉFÉRENCE  
00072 - COTISATION RÉMUNÉRATION BRUTE DE RÉFÉRENCE  
00073 - NOMBRE DE JOURS DE RÉFÉRENCE  
00127 - DATE DE DÉBUT DE PÉRIODE DE L'ASSUJETTISSEMENT  
00129 - DATE DE FIN DE PÉRIODE DE L'ASSUJETTISSEMENT

**BLOCS LIES:**

**CARDINALITE MIN.:** 0  
**CARDINALITE MAX:** 1

**PRESENCE**  
**\*CONDITION:** OBLIGATOIRE SI la ligne travailleur concerne un travailleur statutaire licencié (voir annexe 2).  
**\*LIMITATIONS**  
**SUPPLEMENTAIRES:**

**CODE ANOMALIE SUR ACCUSE DE RECEPTION :**

Intitulé anomalie	Code anomalie	Gravité
Erreur de séquence	90005-091	B
Incompatibilité code travailleur	90005-030	B

NUMERO DU BLOC: 90007	VERSION: 2007/4	DATE DE PUBLICATION: 29/11/2007
-----------------------	-----------------	---------------------------------

**Déclaration employeur**  
**(Label XML : EmployerDeclaration)**

**DESCRIPTION:** Bloc fonctionnel permettant de déclarer les données de la déclaration.

**CONTENU (ZONES):** 00013 - ANNÉE - TRIMESTRE DE LA DÉCLARATION  
00011 - NUMÉRO D'IMMATRICULATION ONSS  
00012 - NOTION CURATELLE  
00014 - NUMÉRO D'ENTREPRISE  
00015 - MONTANT NET À PAYER  
00016 - CONVERSION EN RÉGIME 5  
00017 - DATE DE DÉBUT DES VACANCES

**BLOCS LIÉS:** 90017 - Personne physique

**CARDINALITE MIN.:** 0  
**CARDINALITE MAX:** \*

*"Présence" est modifiée:*

**PRESENCE**

**\*CONDITION:** OBLIGATOIRE SI la déclaration concerne un employeur ONSS.

**\*LIMITATIONS** Le bloc ne peut pas être présent si l'identification du risque = 3 (= fin de contract dans l'enseignement).

**SUPPLEMENTAIRES:** Le bloc ne peut figurer qu'une seule fois dans le cas d'une annulation simplifiée (Statut de l'attestation = 3 et le bloc fonctionnel Ligne travailleur absent).

*"Code anomalie sur accusé de réception" est modifié:*

**CODE ANOMALIE SUR ACCUSE DE RECEPTION :**

Intitulé anomalie	Code anomalie	Gravité
Erreur de séquence	90007-091	B
Déclaration mixte - catégorie employeur 021	90007-165	B
Pas identifiable	90007-151	B
Interdit	90007-005	B
L'occupation terminée n'est pas retrouvée.	90007-247	B
Trop d'occurrences avec les mêmes identifiants	90007-006	B

NUMERO DU BLOC: 90012	VERSION: 2007/4	DATE DE PUBLICATION: 29/11/2007
-----------------------	-----------------	---------------------------------

**Ligne travailleur**  
**(Label XML : WorkerRecord)**

**DESCRIPTION:** Bloc fonctionnel permettant de déclarer les données relatives à une ligne travailleur.

**CONTENU (ZONES):** 00036 - CATÉGORIE DE L'EMPLOYEUR  
00037 - CODE TRAVAILLEUR  
00038 - DATE DE DÉBUT DU TRIMESTRE POUR LA SÉCURITÉ SOCIALE  
00039 - DATE DE FIN DU TRIMESTRE POUR LA SÉCURITÉ SOCIALE  
00040 - NOTION FRONTALIER  
00041 - ACTIVITÉ PAR RAPPORT AU RISQUE  
00042 - NUMÉRO D'IDENTIFICATION DE L'UNITÉ LOCALE  
00616 - RÉFÉRENCE UTILISATEUR - LIGNE TRAVAILLEUR

**BLOCS LIÉS:** 90015 - Occupation de la ligne travailleur; 90196 - Occupation de la ligne travailleur ONSSAPL;  
90005 - Cotisation travailleur statutaire licencié

*"Cardinalité" est modifié:*

**CARDINALITE MIN.:** 0  
**CARDINALITE MAX:** \*

*"Présence" est modifiée:*

**PRESENCE**  
**\*CONDITION:** Obligatoire si ne concerne pas une déclaration d'annulation. Facultatif en cas de déclaration d'annulation.  
**\*LIMITATIONS**  
**SUPPLEMENTAIRES:** Une combinaison catégorie de l'employeur / code travailleur donnée ne peut se retrouver qu'une seule fois par personne physique.

**CODE ANOMALIE SUR ACCUSE DE RECEPTION :**

Intitulé anomalie	Code anomalie	Gravité
Erreur de séquence	90012-091	B
Non présent	90012-001	B
Trop d'occurrences avec les mêmes identifiants	90012-006	B
Nombre total de jours trop élevé	90012-192	B
Non repris au répertoire pour le trimestre de déclaration	90012-051	B

NUMERO DU BLOC: 90015	VERSION: 2007/4	DATE DE PUBLICATION: 29/11/2007
-----------------------	-----------------	---------------------------------

**Occupation de la ligne travailleur  
(Label XML : Occupation)**

**DESCRIPTION:** Bloc fonctionnel permettant de déclarer les données relatives à une occupation.

**CONTENU (ZONES):**

- 00043 - NUMÉRO D'OCCUPATION
- 00044 - DATE DE DÉBUT DE L'OCCUPATION
- 00045 - DATE DE FIN DE L'OCCUPATION
- 00046 - NUMÉRO DE COMMISSION PARITAIRE
- 00047 - NOMBRE DE JOURS PAR SEMAINE DU RÉGIME DE TRAVAIL
- 00050 - TYPE DU CONTRAT
- 00049 - NOMBRE MOYEN D'HEURES PAR SEMAINE DE LA PERSONNE DE RÉFÉRENCE
- 00053 - STATUT DU TRAVAILLEUR
- 00048 - NOMBRE MOYEN D'HEURES PAR SEMAINE DU TRAVAILLEUR
- 00051 - MESURE DE RÉORGANISATION DU TRAVAIL
- 00052 - MESURE DE PROMOTION DE L'EMPLOI
- 00054 - NOTION PENSIONNÉ
- 00055 - TYPE D'APPRENTISSAGE
- 00056 - MODE DE RÉMUNÉRATION
- 00057 - NUMÉRO DE FONCTION
- 00059 - CLASSE DU PERSONNEL VOLANT
- 00060 - PAIEMENT EN DIXIÈMES OU DOUZIÈMES
- 00617 - RÉFÉRENCE UTILISATEUR - OCCUPATION DE LA LIGNE TRAVAILLEUR
- 00625 - JUSTIFICATION DES JOURS

**BLOCS LIÉS:** 90018 - Prestation de l'occupation ligne travailleur; 90019 - Rémunération de l'occupation ligne travailleur; 90046 - Déclaration fin contrat ou prépension à temps plein

**CARDINALITE MIN.:** 0

**CARDINALITE MAX.:** 99

**PRESENCE**

**\*CONDITION:** OBLIGATOIRE SI la déclaration concerne un employeur ONSS.

**\*LIMITATIONS**

**SUPPLEMENTAIRES:** Le bloc ne peut pas être présent si le code travailleur concerne un travailleur statutaire licencié.

**CODE ANOMALIE SUR ACCUSE DE RECEPTION :**

Intitulé anomalie	Code anomalie	Gravité
Erreur de séquence	90015-091	B
Pas de données	90015-134	B
Incompatible avec les prestations	90015-196	B
Incompatibilité code travailleur	90015-030	B
Nombre total de jours incompatible avec le trimestre de déclaration pour l'occupation	90015-095	B
Nombre total de jours incompatible avec le régime de travail pour l'occupation	90015-096	B
Nombre total de jours insuffisant selon le régime de travail au sein de l'occupation	90015-243	B
Indemnité de rupture présente avec d'autres rémunérations	90015-169	B
Fraction d'occupation erronée	90015-244	B
Interdit	90015-005	B
Attribution d'un numéro d'occupation impossible. Données incohérentes	90015-159	B
Nombre d'heures trop élevé	90015-260	B



NUMERO DU BLOC: 90017	VERSION: 2007/4	DATE DE PUBLICATION: 29/11/2007
-----------------------	-----------------	---------------------------------

**Personne physique**  
**(Label XML : NaturalPerson)**

**DESCRIPTION:** Bloc fonctionnel permettant de déclarer les données d'identification d'une personne physique.

**CONTENU (ZONES):**

- 00023 - NUMÉRO DE SUITE PERSONNE PHYSIQUE
- 00024 - NUMÉRO D'IDENTIFICATION DE LA SÉCURITÉ SOCIALE - NISS
- 00167 - NUMÉRO DE LA CARTE D'IDENTITÉ SOCIALE
- 00025 - NOM DU TRAVAILLEUR
- 00026 - PRÉNOM DU TRAVAILLEUR
- 00027 - INITIALE DU DEUXIÈME PRÉNOM DU TRAVAILLEUR
- 00028 - DATE DE NAISSANCE DU TRAVAILLEUR
- 00168 - COMMUNE - LIEU DE NAISSANCE DU TRAVAILLEUR
- 00169 - CODE PAYS DU LIEU DE NAISSANCE DU TRAVAILLEUR
- 00029 - SEXE DU TRAVAILLEUR
- 00030 - RUE DU TRAVAILLEUR
- 00031 - NUMÉRO DE L'ADRESSE DU TRAVAILLEUR
- 00032 - BOÎTE AUX LETTRES DU TRAVAILLEUR
- 00033 - CODE POSTAL DU TRAVAILLEUR
- 00034 - COMMUNE DU TRAVAILLEUR
- 00035 - CODE PAYS DU TRAVAILLEUR
- 00119 - NATIONALITÉ DU TRAVAILLEUR
- 00615 - RÉFÉRENCE UTILISATEUR - PERSONNE PHYSIQUE

**BLOCS LIES:** 90012 - Ligne travailleur

**CARDINALITE MIN.:** 1  
**CARDINALITE MAX:** 1

**PRESENCE**  
**\*CONDITION:** INDISPENSABLE

**\*LIMITATIONS**  
**SUPPLEMENTAIRES:**

**CODE ANOMALIE SUR ACCUSE DE RECEPTION :**

Intitulé anomalie	Code anomalie	Gravité
Erreur de séquence	90017-091	B
Non présent	90017-001	B
Pas identifiable	90017-151	B
D'après le fichier du personnel, la déclaration n'est pas permise pour le travailleur et la période donnés	90017-152	B

NUMERO DU BLOC: 90018	VERSION: 2007/4	DATE DE PUBLICATION: 29/11/2007
-----------------------	-----------------	---------------------------------

**Prestation de l'occupation ligne travailleur  
(Label XML : Service)**

**DESCRIPTION:** Bloc fonctionnel permettant de déclarer les prestations d'un travailleur pour une occupation de la ligne travailleur.

**CONTENU (ZONES):**  
00061 - NUMÉRO DE LIGNE PRESTATION  
00062 - CODE PRESTATION  
00063 - NOMBRE DE JOURS DE LA PRESTATION  
00064 - NOMBRE D'HEURES DE LA PRESTATION  
00065 - NOMBRE DE MINUTES DE VOL

**BLOCS LIES:**

**CARDINALITE MIN.:** 0  
**CARDINALITE MAX.:** 99

**PRESENCE**

**\*CONDITION:** OBLIGATOIRE SI au moins une prestation doit être déclarée

**\*LIMITATIONS** Une prestation donnée (un code prestation) ne peut se retrouver qu'une seule fois par occupation

**SUPPLEMENTAIRES:**

**CODE ANOMALIE SUR ACCUSE DE RECEPTION :**

Intitulé anomalie	Code anomalie	Gravité
Erreur de séquence	90018-091	B
Non présent	90018-001	B
Trop d'occurrences avec les mêmes identifiants	90018-006	B
Incompatibilité type de travailleur	90018-094	B

NUMERO DU BLOC: 90019	VERSION: 2007/4	DATE DE PUBLICATION: 29/11/2007
-----------------------	-----------------	---------------------------------

**Rémunération de l'occupation ligne travailleur**  
(Label XML : Remun)

**DESCRIPTION:** Bloc fonctionnel permettant de déclarer les rémunérations d'un travailleur pour une occupation de la ligne travailleur.

**CONTENU (ZONES):** 00066 - NUMÉRO DE LIGNE RÉMUNÉRATION  
00067 - CODE RÉMUNÉRATION  
00068 - FRÉQUENCE EN MOIS DE PAIEMENT DE LA PRIME  
00069 - POURCENTAGE DE LA RÉMUNÉRATION SUR BASE ANNUELLE  
00070 - RÉMUNÉRATION

**BLOCS LIES:**

**CARDINALITE MIN.:** 0  
**CARDINALITE MAX.:** 99

**PRESENCE**

**\*CONDITION:** FACULTATIVE

**\*LIMITATIONS**

**SUPPLEMENTAIRES:** Une rémunération donnée (une combinaison code rémunération / fréquence en mois de paiement de la prime / pourcentage de la rémunération sur base annuelle) ne peut se retrouver qu'une seule fois par occupation.

**CODE ANOMALIE SUR ACCUSE DE RECEPTION :**

Intitulé anomalie	Code anomalie	Gravité
Erreur de séquence	90019-091	B
Non présent	90019-001	NP
Trop d'occurrences avec les mêmes identifiants	90019-006	NP

NUMERO DU BLOC : 90022	VERSION : 2007/4	DATE DE PUBLICATION : 29/11/2007
------------------------	------------------	----------------------------------

**Adresse**  
**(Label XML : Address)**

**DESCRIPTION:** Bloc fonctionnel permettant de spécifier complètement une adresse.

**CONTENU (ZONES):**  
00517 - RUE  
00518 - NUMÉRO DE L'ADRESSE  
00519 - BOÎTE AUX LETTRES  
00520 - CODE POSTAL  
00522 - COMMUNE  
00523 - CODE PAYS

**BLOCS LIES:**

**CARDINALITE MIN.:** 0  
**CARDINALITE MAX:** 1

**PRESENCE**  
**\*CONDITION:** Obligatoire si le bloc "Communication" est non présent

**\*LIMITATIONS**  
**SUPPLEMENTAIRES:**

**CODE ANOMALIE SUR ACCUSE DE RECEPTION :**

	Intitulé anomalie	Code anomalie	Gravité
	Erreur de séquence	90022-091	B

NUMERO DU BLOC: 90032	VERSION: 2007/4	DATE DE PUBLICATION: 29/11/2007
-----------------------	-----------------	---------------------------------

**Base calcul indemnités /allocations**  
**(Label XML : CalculationBaseAllowance )**

**DESCRIPTION:** Bloc fonctionnel permettant de déclarer des informations concernant la base de calcul indemnités/allocations.

**CONTENU (ZONES):** 00189 - UNITÉ DE TEMPS DE LA RÉMUNÉRATION  
00190 - CYCLE  
00191 - MONTANT DE BASE DE LA RÉMUNÉRATION  
00192 - MONTANT DE BASE DE LA RÉMUNÉRATION POUR LES TRAVAILLEURS PAYÉS À L'HEURE

**BLOCS LIES:**

**CARDINALITE MIN.:** 0  
**CARDINALITE MAX.:** 1

**PRESENCE**  
**\*CONDITION:** OBLIGATOIRE SI l'identification du risque est "001", "002" ou "003".  
**\*LIMITATIONS**

**SUPPLEMENTAIRES:**

**CODE ANOMALIE SUR ACCUSE DE RECEPTION :**

Intitulé anomalie	Code anomalie	Gravité
Erreur de séquence	90032-091	B
Non présent	90032-001	B
Interdit	90032-005	B

NUMERO DU BLOC : 90036	VERSION : 2007/4	DATE DE PUBLICATION : 29/11/2007
------------------------	------------------	----------------------------------

**Commentaire déclaration**  
**(Label XML : CommentDeclaration)**

**DESCRIPTION:** Bloc fonctionnel permettant de déclarer des commentaires concernant la déclaration.

**CONTENU (ZONES):** 00126 - ZONE TEXTE LIBRE

**BLOCS LIES:**

**CARDINALITE MIN.:** 0

**CARDINALITE MAX:** 1

**PRESENCE**

**\*CONDITION:** FACULTATIVE

**\*LIMITATIONS**

**SUPPLEMENTAIRES:**

**CODE ANOMALIE SUR ACCUSE DE RECEPTION :**

Intitulé anomalie	Code anomalie	Gravité
Erreur de séquence	90036-091	B

NUMERO DU BLOC : 90037	VERSION : 2007/4	DATE DE PUBLICATION : 29/11/2007
------------------------	------------------	----------------------------------

**Commentaire grille de travail**  
**(Label XML : CommentWorkGrid)**

**DESCRIPTION:** Bloc fonctionnel permettant de déclarer des commentaires concernant la grille de travail.

**CONTENU (ZONES):** 00103 - ZONE COMMENTAIRE RELATIVE À LA GRILLE DE TRAVAIL

**BLOCS LIES:**

**CARDINALITE MIN.:** 0

**CARDINALITE MAX:** 1

**PRESENCE**

**\*CONDITION:** OBLIGATOIRE SI les prestations ne peuvent être clairement réparties en heures.

**\*LIMITATIONS**

**SUPPLEMENTAIRES:**

**CODE ANOMALIE SUR ACCUSE DE RECEPTION :**

Intitulé anomalie	Code anomalie	Gravité
Non présent	90037-001	B
Erreur de séquence	90037-091	B

NUMERO DU BLOC : 90046	VERSION : 2007/4	DATE DE PUBLICATION : 29/11/2007
------------------------	------------------	----------------------------------

**Déclaration fin contrat ou prépension à temps plein**  
**(Label XML : DclEndContractOrFTEarlyPension)**

**DESCRIPTION:** Bloc fonctionnel permettant de déclarer les informations concernant la déclaration fin contrat ou prépension à temps plein.

**CONTENU (ZONES):** 00193 - JOUR(S) AVEC DROIT À UNE RÉMUNÉRATION À LA SUITE DE REPOS COMPENSATOIRE OU D'HEURES SUPPLÉMENTAIRES

**BLOCS LIÉS:** 90032 - Base calcul indemnités/allocations; 90060 - Grille de travail; 90083 - Secteur de vacances; 90141 - Régime prépension; 90144 - Obligation de remplacement; 90189 - Etablissement scolaire; 90036 - Commentaire déclaration

**CARDINALITE MIN.:** 0  
**CARDINALITE MAX.:** 1

**PRESENCE**  
**\*CONDITION:** OBLIGATOIRE pour l'occupation du dernier année-trimestre auquel se rapporte la fin du contrat de travail (ou la prépension à temps plein). En d'autres mots, ce bloc doit précisément figurer 1 fois dans le dernier trimestre de la déclaration (au bloc d'occupation qui mentionne la date de fin du contrat de travail).  
Exception : pour la preuve de travail, ce bloc n'est nécessaire que si un commentaire est donné également.

**\*LIMITATIONS SUPPLEMENTAIRES:**

**CODE ANOMALIE SUR ACCUSE DE RECEPTION :**

Intitulé anomalie	Code anomalie	Gravité
Erreur de séquence	90046-091	B
Non présent	90046-001	B
Interdit	90046-005	B



NUMERO DU BLOC : 90059	VERSION : 2007/4	DATE DE PUBLICATION : 29/11/2007
------------------------	------------------	----------------------------------

**Formulaire  
(Label XML : Form)**

*"Description" est modifiée:*

**DESCRIPTION:** Bloc fonctionnel permettant de déclarer un formulaire.

**CONTENU (ZONES):** 00296 - IDENTIFICATION DU FORMULAIRE  
00218 - DATE DE CRÉATION DU FORMULAIRE  
00299 - HEURE PRÉCISE DE CRÉATION DU FORMULAIRE  
00110 - STATUT DE L'ATTESTATION  
00297 - TYPE DU FORMULAIRE

**BLOCS LIES:** 90257 - Coordonnées de la personne de contact; 90171 - Information sur la déclaration; 90064 - Identification du risque; 90082 - Référence; 90344 - Données Dimona; 90007 - Déclaration employeur; 90187 - Déclaration employeur ONSSAPL

**CARDINALITE MIN.:** 1  
**CARDINALITE MAX.:** \*

**PRESENCE**  
**\*CONDITION:** INDISPENSABLE  
**\*LIMITATIONS**  
**SUPPLEMENTAIRES:**

**CODE ANOMALIE SUR ACCUSE DE RECEPTION :**

Intitulé anomalie	Code anomalie	Gravité
Non présent	90059-001	B
Erreur de séquence	90059-091	B
Formulaire non traitable	90059-163	B

NUMERO DU BLOC : 90060	VERSION : 2007/4	DATE DE PUBLICATION : 29/11/2007
------------------------	------------------	----------------------------------

**Grille de travail**  
**(Label XML : WorkGrid)**

**DESCRIPTION:** Bloc fonctionnel permettant de déclarer des informations concernant la grille de travail.

**CONTENU (ZONES):**

**BLOCS LIES:** 90065 - Indication jours et heures; 90037 - Commentaire grille de travail

**CARDINALITE MIN.:** 0

**CARDINALITE MAX:** 1

**PRESENCE**

**\*CONDITION:** Obligatoire si l'identification du risque est "001" ou "002".

**\*LIMITATIONS**

**SUPPLEMENTAIRES:**

**CODE ANOMALIE SUR ACCUSE DE RECEPTION :**

Intitulé anomalie	Code anomalie	Gravité
Non présent	90060-001	B
Interdit	90060-005	B
Erreur de séquence	90060-091	B

NUMERO DU BLOC : 90064	VERSION : 2007/4	DATE DE PUBLICATION : 29/11/2007
------------------------	------------------	----------------------------------

**Identification du risque**  
(Label XML : RiskIdentification)

**DESCRIPTION:** Bloc fonctionnel permettant de déclarer des informations concernant l'identification du risque.

**CONTENU (ZONES):** 00430 - IDENTIFICATION DU RISQUE

**BLOCS LIES:**

**CARDINALITE MIN.:** 1

**CARDINALITE MAX:** 1

**PRESENCE**

**\*CONDITION:** INDISPENSABLE

**\*LIMITATIONS**

**SUPPLEMENTAIRES:**

**CODE ANOMALIE SUR ACCUSE DE RECEPTION :**

Intitulé anomalie	Code anomalie	Gravité
Erreur de séquence	90064-091	B
Non présent	90064-001	B

NUMERO DU BLOC : 90065	VERSION : 2007/4	DATE DE PUBLICATION : 29/11/2007
------------------------	------------------	----------------------------------

**Indication jours et heures**  
(Label XML : IndicationDaysAndHours)

**DESCRIPTION:** Bloc fonctionnel permettant de déclarer des informations concernant l'indication jours et heures de la grille de travail.

**CONTENU (ZONES):** 00101 - INDICATION DES JOURS RELATIFS À LA GRILLE DE TRAVAIL  
00102 - NOMBRE D'HEURES RELATIVES À LA GRILLE DE TRAVAIL

**BLOCS LIES:**

**CARDINALITE MIN.:** 0  
**CARDINALITE MAX.:** 28

**PRESENCE**

**\*CONDITION:** Cardinalité 7 : OBLIGATOIRE si les prestations peuvent être divisées en heures de façon univoque suivant l'horaire 1  
Cardinalité 14 : OBLIGATOIRE si les prestations peuvent être divisées en heures de façon univoque suivant l'horaire 2  
Cardinalité 21 : OBLIGATOIRE si les prestations peuvent être divisées en heures de façon univoque suivant l'horaire 3  
Cardinalité 28 : OBLIGATOIRE si les prestations peuvent être divisées en heures de façon univoque suivant l'horaire 4

**\*LIMITATIONS SUPPLEMENTAIRES:**

**CODE ANOMALIE SUR ACCUSE DE RECEPTION :**

Intitulé anomalie	Code anomalie	Gravité
Non présent	90065-001	B
Trop d'occurrences avec les mêmes identifiants	90065-006	B
Erreur de séquence	90065-091	B

NUMERO DU BLOC : 90082	VERSION : 2007/4	DATE DE PUBLICATION : 29/11/2007
------------------------	------------------	----------------------------------

**Référence**  
**(Label XML : Reference)**

**DESCRIPTION:** Bloc fonctionnel permettant de préciser des références relatives à un ou plusieurs formulaires ; un formulaire pouvant être une déclaration DmfA originale, une déclaration de modification DmfA, une DRS, une demande de renseignements, etc.

**CONTENU (ZONES):** 00221 - TYPE DE LA RÉFÉRENCE  
00298 - ORIGINE DE LA RÉFÉRENCE  
00222 - NUMÉRO DE RÉFÉRENCE

**BLOCS LIES:**

**CARDINALITE MIN.:** 0  
**CARDINALITE MAX:** 3

**PRESENCE**

**\*CONDITION:** Cardinalité 0 ... 2 si 00110 Statut de l'attestation = "0" (Original)  
Cardinalité 1 ... 3 si 00110 Statut de l'attestation = "1" (Modification) ou "3" (Annulation). Dans ce cas il faut un et un seul bloc référence avec comme valeur '3' pour la zone 00221 - TYPE DE LA REFERENCE et avec comme valeur '2' pour la zone 00298 - ORIGINE DE LA REFERENCE.

**\*LIMITATIONS  
SUPPLEMENTAIRES:**

**CODE ANOMALIE SUR ACCUSE DE RECEPTION :**

Intitulé anomalie	Code anomalie	Gravité
Non présent	90082-001	B
Erreur de séquence	90082-091	B
Trop d'occurrences avec les mêmes identifiants	90082-006	B

NUMERO DU BLOC : 90083	VERSION : 2007/4	DATE DE PUBLICATION : 29/11/2007
------------------------	------------------	----------------------------------

**Secteur de vacances**  
**(Label XML : HolidaysSector)**

**DESCRIPTION:** Bloc fonctionnel permettant de déclarer des informations concernant le secteur de vacances.

**CONTENU (ZONES):** 00194 - INDICATION DU SECTEUR DE VACANCES

**BLOCS LIES:** 90089 - Détail vacances

**CARDINALITE MIN.:** 0  
**CARDINALITE MAX.:** 1

**PRESENCE**  
**\*CONDITION:** Obligatoire si l'identification du risque est "001" ou "002".  
**\*LIMITATIONS**  
**SUPPLEMENTAIRES:**

**CODE ANOMALIE SUR ACCUSE DE RECEPTION :**

Intitulé anomalie	Code anomalie	Gravité
Non présent	90083-001	B
Interdit	90083-005	B
Erreur de séquence	90083-091	B

NUMERO DU BLOC: 90089	VERSION: 2007/4	DATE DE PUBLICATION: 29/11/2007
-----------------------	-----------------	---------------------------------

**Détail vacances**  
**(Label XML : HolidayDetail)**

**DESCRIPTION:** Bloc fonctionnel permettant de déclarer le nombre de jours/heures de vacances par code vacances.

**CONTENU (ZONES):** 00196 - CODE VACANCES  
00197 - NOMBRE DE JOURS (ARRONDIS AU DEMI-JOUR) DE VACANCES  
00198 - NOMBRE D'HEURES DE VACANCES

**BLOCS LIES:**

**CARDINALITE MIN.:** 0  
**CARDINALITE MAX:** 1

**PRESENCE**  
**\*CONDITION:** OBLIGATOIRE SI le régime de vacances "secteur privé" est d'application (indication du secteur de vacances = 1).

**\*LIMITATIONS**  
**SUPPLEMENTAIRES:**

**CODE ANOMALIE SUR ACCUSE DE RECEPTION :**

Intitulé anomalie	Code anomalie	Gravité
Non présent	90089-001	B
Erreur de séquence	90089-091	B
Interdit	90089-005	B

NUMERO DU BLOC : 90103	VERSION : 2007/4	DATE DE PUBLICATION : 29/11/2007
------------------------	------------------	----------------------------------

**WECH001**  
**(Label XML : WECH001)**

**DESCRIPTION:** Elément racine du message XML permettant de faire des déclarations de ce scénario.

**CONTENU (ZONES):**

**BLOCS LIES:** 90059 - Formulaire

**CARDINALITE MIN.:** 1

**CARDINALITE MAX:** 1

**PRESENCE**

**\*CONDITION:** INDISPENSABLE

**\*LIMITATIONS**

**SUPPLEMENTAIRES:**

**CODE ANOMALIE SUR ACCUSE DE RECEPTION :**

Intitulé anomalie	Code anomalie	Gravité
Erreur de séquence	90103-091	B



NUMERO DU BLOC: 90141	VERSION: 2007/4	DATE DE PUBLICATION: 29/11/2007
-----------------------	-----------------	---------------------------------

**Régime prépension**  
**(Label XML : EarlyRetirementRegime)**

**DESCRIPTION:** Ces données indiquent le cadre légal de la prépension.

**CONTENU (ZONES):** 00739 - INDICATION DU RÉGIME DE PRÉPENSION  
00740 - NUMÉRO D'ENREGISTREMENT DE LA CCT  
00741 - DATE D'APPROBATION (DANS LE CADRE DE LA PRÉPENSION)  
00742 - DATE DE DÉBUT DE LA DURÉE DE VALIDITÉ (DANS LE CADRE DE LA PRÉPENSION)  
00743 - DATE DE FIN DE LA DURÉE DE VALIDITÉ (DANS LE CADRE DE LA PRÉPENSION)

**BLOCS LIES:** 90340 - Licenciement collectif

**CARDINALITE MIN.:** 0  
**CARDINALITE MAX.:** 1

**PRESENCE**  
**\*CONDITION:** Obligatoire si l'identification du risque = "002" (Déclaration de fin de contrat de travail dans le cadre d'une prépension à temps plein) et que le travailleur n'a pas encore 60 ans à la date de fin de l'occupation

**\*LIMITATIONS SUPPLEMENTAIRES:**

**CODE ANOMALIE SUR ACCUSE DE RECEPTION :**

Intitulé anomalie	Code anomalie	Gravité
Non présent	90141-001	B
Interdit	90141-005	B
Erreur de séquence	90141-091	B

NUMERO DU BLOC: 90144	VERSION: 2007/4	DATE DE PUBLICATION: 29/11/2007
-----------------------	-----------------	---------------------------------

**Obligation de remplacement**  
**(Label XML : ReplacementObligation)**

**DESCRIPTION:** Ces données traitent de l'obligation de remplacement de l'employeur.

**CONTENU (ZONES):** 00744 - INDICATION DE L'EXEMPTION DE L'OBLIGATION DE REMPLACEMENT  
00745 - RAISON DE L'EXEMPTION DE L'OBLIGATION DE REMPLACEMENT  
00746 - BUREAU DE CHÔMAGE QUI PREND LA DÉCISION D'EXEMPTION  
00747 - DATE DE LA DÉCISION  
00748 - CONNAISSANCE DE L'IDENTITÉ DU(DES) REMPLAÇANT(S)

**BLOCS LIES:** 90148 - Remplaçant

**CARDINALITE MIN.:** 0  
**CARDINALITE MAX:** 1

**PRESENCE**  
**\*CONDITION:** Obligatoire si l'identification du risque = "002" (Déclaration de fin de contrat de travail dans le cadre d'une prépension à temps plein) et que le travailleur n'a pas encore 60 ans à la date de fin de l'occupation

**\*LIMITATIONS SUPPLEMENTAIRES:**

**CODE ANOMALIE SUR ACCUSE DE RECEPTION :**

Intitulé anomalie	Code anomalie	Gravité
Non présent	90144-001	B
Interdit	90144-005	B
Erreur de séquence	90144-091	B

NUMERO DU BLOC: 90148	VERSION: 2007/4	DATE DE PUBLICATION: 29/11/2007
-----------------------	-----------------	---------------------------------

**Remplaçant**  
**(Label XML : Substitute)**

**DESCRIPTION:** Identifie la personne qui assure le remplacement.

**CONTENU (ZONES):** 00749 - NUMÉRO D'IDENTIFICATION DE LA SÉCURITÉ SOCIALE - NISS DU REMPLAÇANT  
00750 - NOM DU REMPLAÇANT  
00751 - PRÉNOM DU REMPLAÇANT

**BLOCS LIÉS:**

**CARDINALITE MIN.:** 0

**CARDINALITE MAX:** 2

**PRESENCE**

**\*CONDITION:** Obligatoire si l'employeur n'est pas exempté de l'obligation de remplacement (Indication de l'exemption de l'obligation de remplacement = 0) et que l'identité du remplacement est déjà connue (Connaissance de l'identité du(des) remplaçant(s) = 1)

**\*LIMITATIONS**

**SUPPLEMENTAIRES:**

**CODE ANOMALIE SUR ACCUSE DE RECEPTION :**

Intitulé anomalie	Code anomalie	Gravité
Non présent	90148-001	B
Interdit	90148-005	B
Erreur de séquence	90148-091	B

NUMERO DU BLOC: 90151	VERSION: 2007/4	DATE DE PUBLICATION: 29/11/2007
-----------------------	-----------------	---------------------------------

**Coordonnées déclarant**  
**(Label XML : CoordinatesInformant)**

**DESCRIPTION:** Bloc fonctionnel permettant de donner les coordonnées d'un déclarant.

**CONTENU (ZONES):** 00486 - QUALITÉ DU DÉCLARANT  
00776 - DÉNOMINATION

**BLOCS LIES:**

**CARDINALITE MIN.:** 0  
**CARDINALITE MAX.:** 1

**PRESENCE**  
**\*CONDITION:** Facultatif  
**\*LIMITATIONS**  
**SUPPLEMENTAIRES:**

**CODE ANOMALIE SUR ACCUSE DE RECEPTION :**

Intitulé anomalie	Code anomalie	Gravité
Erreur de séquence	90151-091	B

NUMERO DU BLOC: 90171	VERSION: 2007/4	DATE DE PUBLICATION: 29/11/2007
-----------------------	-----------------	---------------------------------

**Information sur la déclaration  
(Label XML : DclInformation)**

**DESCRIPTION:** Bloc fonctionnel permettant de déclarer des informations concernant la déclaration.

**CONTENU (ZONES):** 00156 - CHOIX DE LA LANGUE DU PDF

**BLOCS LIES:**

**CARDINALITE MIN.:** 1

**CARDINALITE MAX:** 1

**PRESENCE**

**\*CONDITION:** INDISPENSABLE

**\*LIMITATIONS**

**SUPPLEMENTAIRES:**

**CODE ANOMALIE SUR ACCUSE DE RECEPTION :**

Intitulé anomalie	Code anomalie	Gravité
Erreur de séquence	90171-091	B
Non présent	90171-001	B

NUMERO DU BLOC: 90187	VERSION: 2007/4	DATE DE PUBLICATION: 29/11/2007
-----------------------	-----------------	---------------------------------

**Déclaration employeur ONSSAPL**  
**(Label XML : NOSSLPAEmployerDeclaration)**

**DESCRIPTION:** Bloc fonctionnel contenant les données de l'employeur pour lequel la déclaration a été transmise.

**CONTENU (ZONES):** 00013 - ANNÉE - TRIMESTRE DE LA DÉCLARATION  
00109 - NUMÉRO D'IMMATRICULATION ONSSAPL  
00014 - NUMÉRO D'ENTREPRISE  
00015 - MONTANT NET À PAYER

**BLOCS LIES:** 90017 - Personne physique

**CARDINALITE MIN.:** 0  
**CARDINALITE MAX.:** \*

*"Présence" est modifiée:*

**PRESENCE**  
**\*CONDITION:** OBLIGATOIRE si la déclaration concerne un employeur ONSSAPL.  
**\*LIMITATIONS**  
**SUPPLEMENTAIRES:** Le bloc ne peut figurer qu'une seule fois dans le cas d'une annulation simplifiée (Statut de l'attestation = 3 et le bloc fonctionnel Ligne travailleur absent).

*"Code anomalie sur accusé de réception" est modifié:*

**CODE ANOMALIE SUR ACCUSE DE RECEPTION :**

Intitulé anomalie	Code anomalie	Gravité
Erreur de séquence	90187-091	B
Pas identifiable	90187-151	B
L'occupation terminée n'est pas retrouvée.	90187-247	B
Trop d'occurrences avec les mêmes identifiants	90187-006	B

NUMERO DU BLOC: 90189	VERSION: 2007/4	DATE DE PUBLICATION: 29/11/2007
-----------------------	-----------------	---------------------------------

**Etablissement scolaire**  
**(Label XML : SchoolEstablishment)**

**DESCRIPTION:** Bloc fonctionnel permettant de déclarer des informations concernant l'établissement scolaire.

**CONTENU (ZONES):**  
00499 - DÉNOMINATION DE L'ÉTABLISSEMENT SCOLAIRE  
00502 - RUE DE L'ÉTABLISSEMENT SCOLAIRE  
00503 - NUMÉRO DE L'ADRESSE DE L'ÉTABLISSEMENT SCOLAIRE  
00504 - BOÎTE AUX LETTRES DE L'ÉTABLISSEMENT SCOLAIRE  
00505 - CODE POSTAL DE L'ÉTABLISSEMENT SCOLAIRE  
00506 - COMMUNE DE L'ÉTABLISSEMENT SCOLAIRE  
00508 - CODE PAYS DE L'ÉTABLISSEMENT SCOLAIRE

**BLOCS LIES:**

**CARDINALITE MIN.:** 0  
**CARDINALITE MAX:** 1

**PRESENCE**

**\*CONDITION:** Cardinalité 1: OBLIGATOIRE si l'identification du risque = 003.  
Cardinalité 0: INTERDIT dans les autres cas.

**\*LIMITATIONS**

**SUPPLEMENTAIRES:**

**CODE ANOMALIE SUR ACCUSE DE RECEPTION :**

Intitulé anomalie	Code anomalie	Gravité
Non présent	90189-001	B
Interdit	90189-005	B
Erreur de séquence	90189-091	B

NUMERO DU BLOC : 90196	VERSION : 2007/4	DATE DE PUBLICATION : 29/11/2007
------------------------	------------------	----------------------------------

**Occupation de la ligne travailleur ONSSAPL  
(Label XML : NOSSLPAOccupation)**

**DESCRIPTION:** Bloc fonctionnel permettant aux employeurs ONSSAPL de déclarer les données relatives à une occupation.

**CONTENU (ZONES):**

- 00043 - NUMÉRO D'OCCUPATION
- 00044 - DATE DE DÉBUT DE L'OCCUPATION
- 00045 - DATE DE FIN DE L'OCCUPATION
- 00047 - NOMBRE DE JOURS PAR SEMAINE DU RÉGIME DE TRAVAIL
- 00050 - TYPE DU CONTRAT
- 00049 - NOMBRE MOYEN D'HEURES PAR SEMAINE DE LA PERSONNE DE RÉFÉRENCE
- 00053 - STATUT DU TRAVAILLEUR
- 00048 - NOMBRE MOYEN D'HEURES PAR SEMAINE DU TRAVAILLEUR
- 00051 - MESURE DE RÉORGANISATION DU TRAVAIL
- 00052 - MESURE DE PROMOTION DE L'EMPLOI
- 00054 - NOTION PENSIONNÉ
- 00055 - TYPE D'APPRENTISSAGE
- 00056 - MODE DE RÉMUNÉRATION
- 00057 - NUMÉRO DE FONCTION
- 00060 - PAIEMENT EN DIXIÈMES OU DOUZIÈMES
- 00617 - RÉFÉRENCE UTILISATEUR - OCCUPATION DE LA LIGNE TRAVAILLEUR
- 00625 - JUSTIFICATION DES JOURS
- 00228 - CODE NACE

**BLOCS LIÉS:** 90018 - Prestation de l'occupation ligne travailleur; 90019 - Rémunération de l'occupation ligne travailleur; 90046 - Déclaration fin contrat ou prépension à temps plein

**CARDINALITE MIN.:** 0  
**CARDINALITE MAX:** 99

**PRESENCE**  
**\*CONDITION:** OBLIGATOIRE si la déclaration concerne un employeur ONSSAPL  
**\*LIMITATIONS**  
**SUPPLEMENTAIRES:** Le bloc ne peut pas être présent si le code travailleur concerne un travailleur statutaire licencié

**CODE ANOMALIE SUR ACCUSE DE RECEPTION :**

Intitulé anomalie	Code anomalie	Gravité
Erreur de séquence	90196-091	B
Pas de données	90196-134	B
Incompatibilité code travailleur	90196-030	B
Nombre total de jours incompatible avec le trimestre de déclaration pour l'occupation	90196-095	B
Nombre total de jours incompatible avec le régime de travail pour l'occupation	90196-096	B
Nombre total de jours insuffisant selon le régime de travail au sein de l'occupation	90196-243	B
Indemnité de rupture présente avec d'autres rémunérations	90196-169	B
Fraction d'occupation erronée	90196-244	B
Interdit	90196-005	B
Attribution d'un numéro d'occupation impossible. Données incohérentes	90196-159	B
Nombre d'heures trop élevé	90196-260	B



NUMERO DU BLOC : 90257	VERSION : 2007/4	DATE DE PUBLICATION : 29/11/2007
------------------------	------------------	----------------------------------

**Coordonnées de la personne de contact  
(Label XML : CoordinatesContactPerson )**

**DESCRIPTION:** Bloc fonctionnel permettant de déclarer les coordonnées de la personne de contact.

**CONTENU (ZONES):** 00726 - NOM  
00727 - PRÉNOM

**BLOCS LIES:** 90151 - Coordonnées déclarant; 90258 - Communication; 90022 - Adresse

**CARDINALITE MIN.:** 0  
**CARDINALITE MAX.:** 1

**PRESENCE**  
**\*CONDITION:** Facultative  
**\*LIMITATIONS**  
**SUPPLEMENTAIRES:**

**CODE ANOMALIE SUR ACCUSE DE RECEPTION :**

Intitulé anomalie	Code anomalie	Gravité
Erreur de séquence	90257-091	B
Pas de données	90257-134	B

NUMERO DU BLOC: 90258	VERSION: 2007/4	DATE DE PUBLICATION: 29/11/2007
-----------------------	-----------------	---------------------------------

**Communication**  
**(Label XML : Communication)**

**DESCRIPTION:** Bloc fonctionnel permettant de déclarer les informations de communication.

**CONTENU (ZONES):**  
00677 - NUMÉRO DE TÉLÉPHONE  
00636 - NUMÉRO DE GSM  
00678 - NUMÉRO DE FAX  
00637 - ADRESSE E-MAIL

**BLOCS LIES:**

**CARDINALITE MIN.:** 0  
**CARDINALITE MAX.:** 1

**PRESENCE**  
**\*CONDITION:** Obligatoire si le bloc "Adresse" est non présent

**\*LIMITATIONS**  
**SUPPLEMENTAIRES:**

**CODE ANOMALIE SUR ACCUSE DE RECEPTION :**

Intitulé anomalie	Code anomalie	Gravité
Erreur de séquence	90258-091	B

NUMERO DU BLOC : 90340	VERSION : 2007/4	DATE DE PUBLICATION : 29/11/2007
------------------------	------------------	----------------------------------

**Licenciement collectif**  
**(Label XML : CollectiveDismissal)**

**DESCRIPTION:** Bloc fonctionnel permettant de déclarer les données spécifiques relatives au licenciement collectif

**CONTENU (ZONES):** 00833 - INDICATEUR DU LICENCIEMENT COLLECTIF  
00834 - DATE D'ANNONCE DU LICENCIEMENT COLLECTIF

**BLOCS LIES:**

**CARDINALITE MIN.:** 0  
**CARDINALITE MAX:** 1

**PRESENCE**

**\*CONDITION:** Obligatoire si Indication régime prépension = "4" (entreprise reconnue comme étant en difficulté ou en restructuration).

**\*LIMITATIONS  
SUPPLEMENTAIRES:**

**CODE ANOMALIE SUR ACCUSE DE RECEPTION :**

Intitulé anomalie	Code anomalie	Gravité
Non présent	90340-001	B
Interdit	90340-005	B
Erreur de séquence	90340-091	B

NUMERO DU BLOC: 90344	VERSION: 2007/4	DATE DE PUBLICATION: 29/11/2007
-----------------------	-----------------	---------------------------------

**Données Dimona**  
**(Label XML : DimonaData)**

**DESCRIPTION:** Bloc fonctionnel permettant de spécifier les données relatives à une demande de clôture, de modification ou d'annulation d'une déclaration Dimona

**CONTENU (ZONES):** 00110 - STATUT DE L'ATTESTATION  
00267 - NUMÉRO DIMONA

**BLOCS LIES:**

**CARDINALITE MIN.:** 0  
**CARDINALITE MAX.:** \*

*"Présence" est modifiée:*

**PRESENCE**

**\*CONDITION:** Interdit si IdentificationOfRisk = 004 ou dans le cas d'une annulation simplifiée (Statut de l'attestation = 3 et le bloc fonctionnel Ligne travailleur absent).  
Facultatif dans les autres cas

**\*LIMITATIONS  
SUPPLEMENTAIRES:**

**CODE ANOMALIE SUR ACCUSE DE RECEPTION :**

Intitulé anomalie	Code anomalie	Gravité
Interdit	90344-005	B
Trop d'occurrences avec les mêmes identifiants	90344-006	B
Erreur de séquence	90344-091	B