

Glossarium Chomage: scenario 1 - ONEM 8

Volledige Versie

Versie: 2008/4

Publicatiedatum: 27/11/2008

Datum van in productiestelling: 01/01/2009

Lijst van de volledige versie

Schutblad

Schutblad

Inleiding

Inleiding

Glossarium

- 90005 - Bijdrage ontslagen statutaire werknemer
 - 00071 - REFERTEBRUTOLOON
 - 00072 - BIJDRAGE REFERTEBRUTOLOON
 - 00073 - REFERTE-AANTAL DAGEN
 - 00127 - DATUM WAAROP DE PERIODE VAN ONDERWERPING BEGINT
 - 00129 - DATUM WAAROP DE PERIODE VAN ONDERWERPING EINDIGT
- 90007 - Werkgeversaangifte
 - 00011 - RSZ- INSCHRIJVINGSNUMMER
 - 00012 - NOTIE CURATELE
 - 00013 - JAAR - KWARTAAL VAN DE AANGIFTE
 - 00014 - ONDERNEMINGSNUMMER
 - 00015 - NETTO TE BETALEN BEDRAG
 - 00016 - CONVERSIE NAAR REGIME 5
 - 00017 - DATUM WAAROP DE VAKANTIE BEGINT
- 90012 - Werknemerslijn
 - 00036 - WERKGEVERSCATEGORIE
 - 00037 - WERKNEMERSKENGETAL
 - 00038 - DATUM WAAROP HET SOCIALEZEKERHEIDSKWARTAAL BEGINT
 - 00039 - DATUM WAAROP HET SOCIALEZEKERHEIDSKWARTAAL EINDIGT
 - 00040 - NOTIE GRENSARBEIDER
 - 00041 - ACTIVITEIT TEN OPZICHTE VAN HET RISICO
 - 00042 - IDENTIFICATIENUMMER VAN DE LOKALE EENHEID
 - 00616 - REFERENTIE GEBRUIKER - WERKNEMERSLIJN
- 90015 - Tewerkstelling van de werknemerslijn
 - 00043 - TEWERKSTELLINGSNUMMER
 - 00044 - DATUM WAAROP DE TEWERKSTELLING BEGINT
 - 00045 - DATUM WAAROP DE TEWERKSTELLING EINDIGT
 - 00046 - NUMMER VAN PARITAIR COMITÉ
 - 00047 - AANTAL DAGEN PER WEEK VAN DE ARBEIDSREGELING
 - 00048 - GEMIDDELD AANTAL UREN PER WEEK VAN DE WERKNEMER
 - 00049 - GEMIDDELD AANTAL UREN PER WEEK VAN DE MAATPERSOON
 - 00050 - TYPE ARBEIDSOVEREENKOMST
 - 00051 - MAATREGEL TOT REORGANISATIE VAN DE ARBEIDSTIJD
 - 00052 - MAATREGEL TER BEVORDERING VAN DE WERKGELEGENHEID
 - 00053 - STATUUT VAN DE WERKNEMER
 - 00054 - NOTIE GEPENSIONEERD
 - 00055 - TYPE LEERLING
 - 00056 - BEZOLDIGINGSWIJZE
 - 00057 - FUNCTIENUMMER
 - 00059 - KLASSE VAN HET VLIEGEND PERSONEEL
 - 00060 - BETALING IN TIENDEN OF TWAALFDEN
 - 00617 - REFERENTIE GEBRUIKER - TEWERKSTELLING VAN DE WERKNEMERSLIJN
 - 00625 - VERANTWOORDING VAN DE DAGEN
- 90017 - Natuurlijk persoon
 - 00023 - VOLGNUMMER NATUURLIJKE PERSOON
 - 00024 - IDENTIFICATIENUMMER BIJ DE SOCIALE ZEKERHEID - INSZ
 - 00025 - NAAM VAN DE WERKNEMER
 - 00026 - VOORNAAM VAN DE WERKNEMER
 - 00027 - INITIAAL VAN DE TWEEDE VOORNAAM VAN DE WERKNEMER
 - 00028 - DATUM WAAROP DE WERKNEMER GEBOREN IS
 - 00029 - GESLACHT VAN DE WERKNEMER
 - 00030 - STRAAT VAN DE WERKNEMER
 - 00031 - NUMMER VAN HET ADRES VAN DE WERKNEMER
 - 00032 - BRIEVENBUS VAN DE WERKNEMER
 - 00033 - POSTCODE VAN DE WERKNEMER
 - 00034 - GEMEENTE VAN DE WERKNEMER
 - 00035 - LANDCODE VAN DE WERKNEMER
 - 00119 - NATIONALITEIT VAN DE WERKNEMER
 - 00167 - NUMMER VAN DE SOCIALE IDENTITEITSKAART
 - 00168 - GEMEENTE - GEBORTEPLAATS VAN DE WERKNEMER

Lijst van de volledige versie

- 00169 - LANDCODE VAN DE GEBOORTEPLAATS VAN DE WERKNEMER
- 00615 - REFERENTIE GEBRUIKER - NATUURLIJK PERSOON
- 90018 - Prestatie van de tewerkstelling werknemerslijn
 - 00061 - NUMMER PRESTATIELIJK
 - 00062 - PRESTATIECODE
 - 00063 - AANTAL DAGEN VAN DE PRESTATIE
 - 00064 - AANTAL UREN VAN DE PRESTATIE
 - 00065 - AANTAL VLUCHTMINUTEN
- 90019 - Bezoldiging van de tewerkstelling werknemerslijn
 - 00066 - LIJNNUMMER BEZOLDIGING
 - 00067 - BEZOLDIGINGSCODE
 - 00068 - FREQUENTIE IN MAANDEN VAN DE BETALING VAN DE PREMIE
 - 00069 - PERCENTAGE VAN DE BEZOLDIGING OP JAARBASIS
 - 00070 - BEZOLDIGING
- 90022 - Adres
 - 00517 - STRAAT
 - 00518 - NUMMER VAN HET ADRES
 - 00519 - BRIEVENBUS
 - 00520 - POSTCODE
 - 00522 - GEMEENTE
 - 00523 - LANDCODE
- 90032 - Berekeningsbasis van de uitkeringen
 - 00189 - TIJDSEENHEID VAN DE BEZOLDIGING
 - 00190 - CYCLUS
 - 00191 - BASISBEDRAG VAN DE BEZOLDIGING
 - 00192 - BASISBEDRAG VAN DE BEZOLDIGING VOOR WERKNEMERS DIE PER UUR BETAALD WORDEN
- 90036 - Commentaar bij de aangifte
 - 00126 - ZONE VRIJE TEKST
- 90037 - Commentaar werkrooster
 - 00103 - COMMENTAARZONE MET BETREKKING TOT HET WERKROOSTER
- 90046 - Aangifte einde arbeidsovereenkomst of voltijds brugpensioen
 - 00193 - DAG(EN) MET RECHT OP LOON INGEVOLGE INHAALRUWST OF OVERUREN
 - 00739 - AANDUIDING REGIME BRUGPENSIOEN
- 90059 - Formulier
 - 00110 - STATUS VAN HET ATTEST
 - 00218 - DATUM VAN CREATIE VAN HET FORMULIER
 - 00296 - IDENTIFICATIE VAN HET FORMULIER
 - 00297 - TYPE VAN HET FORMULIER
 - 00299 - PRECIES UUR VAN CREATIE VAN HET FORMULIER
- 90064 - Identificatie risico
 - 00430 - IDENTIFICATIE VAN HET RISICO
- 90065 - Aanduiding van de dagen en uren
 - 00101 - AANDUIDING VAN DE DAGEN MET BETREKKING TOT HET WERKROOSTER
 - 00102 - AANTAL UREN MET BETREKKING TOT HET WERKROOSTER
- 90082 - Referentie
 - 00221 - TYPE VAN DE REFERENTIE
 - 00222 - REFERENTIENUMMER
 - 00298 - HERKOMST VAN DE REFERENTIE
- 90083 - Vakantiesector
 - 00194 - AANDUIDING VAN DE VAKANTIESECTOR
- 90089 - Detail vakantie
 - 00196 - CODE VAKANTIE
 - 00197 - AANTAL VAKANTIEDAGEN (AFGEROND OP HALVE DAG)
 - 00198 - AANTAL VAKANTIE-UREN
- 90141 - Regime brugpensioen
 - 00740 - REGISTRATIENUMMER VAN DE CAO
 - 00741 - DATUM VAN GOEDKEURING (IN HET KADER VAN BRUGPENSIOEN)
 - 00742 - DATUM WAAROP DE GELDIGHEDSDUUR BEGINT (IN HET KADER VAN BRUGPENSIOEN)
 - 00743 - DATUM WAAROP DE GELDIGHEDSDUUR EINDIGT (IN HET KADER VAN BRUGPENSIOEN)
 - 00897 - AARD VAN DE CAO
- 90144 - Vervangingsplicht
 - 00744 - AANDUIDING VRIJSTELLING VAN VERVANGINGSPLICHT
 - 00745 - REDEN VAN VRIJSTELLING VERVANGINGSPLICHT
 - 00746 - WERKLOOSHEIDSBUREAU DAT DE BESLISSING TOT VRIJSTELLING TOEKENT
 - 00747 - DATUM VAN DE BESLISSING
 - 00748 - KENNIS IDENTITEIT VAN DE VERVANGER(S)
- 90148 - Vervanger

Lijst van de volledige versie

- 00749 - IDENTIFICATIENUMMER BIJ DE SOCIALE ZEKERHEID - INSZ VAN DE VERVANGER
- 00750 - NAAM VAN DE VERVANGER
- 00751 - VOORNAAM VAN DE VERVANGER
- 90151 - Coördinaten aangever
 - 00486 - HOEDANIGHEID VAN DE AANGEVER
 - 00776 - BENAMING
- 90171 - Informatie van de aangifte
 - 00156 - TAALKEUZE PDF
- 90187 - RSZPPO werkgeversaangifte
 - 00013 - JAAR - KWARTAAL VAN DE AANGIFTE
 - 00014 - ONDERNEMINGSNUMMER
 - 00015 - NETTO TE BETALEN BEDRAG
 - 00109 - RSZPPO INSCHRIJVINGSNUMMER
- 90189 - Onderwijsinrichting
 - 00499 - BENAMING VAN DE ONDERWIJSINRICHTING
 - 00502 - STRAAT VAN DE ONDERWIJSINRICHTING
 - 00503 - NUMMER VAN HET ADRES VAN DE ONDERWIJSINRICHTING
 - 00504 - BRIEVENBUS VAN DE ONDERWIJSINRICHTING
 - 00505 - POSTCODE VAN DE ONDERWIJSINRICHTING
 - 00506 - GEMEENTE VAN DE ONDERWIJSINRICHTING
 - 00508 - LANDCODE VAN DE ONDERWIJSINRICHTING
- 90196 - RSZPPO tewerkstelling van de werknemerslijn
 - 00043 - TEWERKSTELLINGSNUMMER
 - 00044 - DATUM WAAROP DE TEWERKSTELLING BEGINT
 - 00045 - DATUM WAAROP DE TEWERKSTELLING EINDIGT
 - 00047 - AANTAL DAGEN PER WEEK VAN DE ARBEIDSREGELING
 - 00048 - GEMIDDELD AANTAL UREN PER WEEK VAN DE WERKNEMER
 - 00049 - GEMIDDELD AANTAL UREN PER WEEK VAN DE MAATPERSOON
 - 00050 - TYPE ARBEIDSOVEREENKOMST
 - 00051 - MAATREGEL TOT REORGANISATIE VAN DE ARBEIDSTIJD
 - 00052 - MAATREGEL TER BEVORDERING VAN DE WERKGELEGENHEID
 - 00053 - STATUUT VAN DE WERKNEMER
 - 00054 - NOTIE GEPENSIONEERD
 - 00055 - TYPE LEERLING
 - 00056 - BEZOLDIGINGSWIJZE
 - 00057 - FUNCTIENUMMER
 - 00060 - BETALING IN TIENDEN OF TWAALFDEN
 - 00228 - NACE-CODE
 - 00617 - REFERENTIE GEBRUIKER - TEWERKSTELLING VAN DE WERKNEMERSLIJN
 - 00625 - VERANTWOORDING VAN DE DAGEN
- 90257 - Gegevens van de contactpersoon
 - 00726 - NAAM
 - 00727 - VOORNAAM
- 90258 - Communicatie
 - 00636 - GSM-NUMMER
 - 00637 - E-MAILADRES
 - 00677 - TELEFOONNUMMER
 - 00678 - FAXNUMMER
- 90340 - Collectief ontslag
 - 00833 - AANDUIDING VAN COLLECTIEF ONTSLAG
 - 00834 - DATUM VAN AANKONDIGING VAN HET COLLECTIEF ONTSLAG
- 90344 - Dimona-gegevens
 - 00110 - STATUS VAN HET ATTEST
 - 00267 - DIMONANUMMER

Bijlage

- 2 - Lijst der werknemerskengetallen waarvoor de bijdragen van toepassing zijn
- 5 - Lijst met landcodes
- 6 - Activiteit in verband met het risico
- 7 - Codificatie van bezoldigingen
- 8 - Codificatie van arbeidstijdgegevens
- 9 - Functienummers van het personeel aangegeven met het forfait volgens de categorie van de werkgever
- 11 - Identificatie van het formulier
- 12 - Identificatie van het risico
- 21 - Lijst codes werknemersstatuut
- 23 - Lijst van postcodes en gemeenten in 30 posities
- 26 - Lijst van de Paritaire Comités

Lijst van de volledige versie

- 27 - Lijst van de werkgeverscategorieën
- 28 - Lijst der werknemerskengetallen waarvoor de bijdragen van toepassing zijn PPO
- 29 - Lijst van de werkgeverscategorieën PPO
- 31 - Lijst van de NACE-codes
- 32 - Codificatie van bezoldigingen PPO
- 34 - Dagen met betrekking tot het werkrooster
- 35 - Maatregel ter bevordering van de werkgelegenheid
- 36 - Maatregel ter bevordering van de werkgelegenheid PPO
- 38 - Functienummers van het personeel aangegeven met het forfait PPO
- 39 - Identificatie van de hoedanigheid van de aangever

Functioneel blok

- 90005 - Bijdrage ontslagen statutaire werknemer
- 90007 - Werkgeversaangifte
- 90012 - Werknemerslijst
- 90015 - Tewerkstelling van de werknemerslijst
- 90017 - Natuurlijk persoon
- 90018 - Prestatie van de tewerkstelling werknemerslijst
- 90019 - Bezoldiging van de tewerkstelling werknemerslijst
- 90022 - Adres
- 90032 - Berekeningsbasis van de uitkeringen
- 90036 - Commentaar bij de aangifte
- 90037 - Commentaar werkrooster
- 90046 - Aangifte einde arbeidsovereenkomst of voltijds brugpensioen
- 90059 - Formulier
- 90060 - Werkrooster
- 90064 - Identificatie risico
- 90065 - Aanduiding van de dagen en uren
- 90082 - Referentie
- 90083 - Vakantiesector
- 90089 - Detail vakantie
- 90103 - WECH001
- 90141 - Regime brugpensioen
- 90144 - Vervangingsplicht
- 90148 - Vervanger
- 90151 - Coördinaten aangever
- 90171 - Informatie van de aangifte
- 90187 - RSZPPO werkgeversaangifte
- 90189 - Onderwijsinrichting
- 90196 - RSZPPO tewerkstelling van de werknemerslijst
- 90257 - Gegevens van de contactpersoon
- 90258 - Communicatie
- 90340 - Collectief ontslag
- 90344 - Dimona-gegevens

Chomage: scenario 1 - ONEM 8 - Inleiding

Versie: 2008/4

Publicatiedatum:

27/11/2008

Inhoud van de inleiding: 



Erd_NL.pdf



SchémaDRSavecmini_v4_NL.pdf



SchemaWerkloosheid scenario1-v7.pdf



information générale sur les contrôle DRS - XML_

De modellering van gegevens : algemeen

De implementatie van een geautomatiseerd informatiesysteem vereist twee voorbereidende fasen :

- [1] Logisch ontwerp (analyse van de gegevens) : men analyseert de informatie die zal worden voorgesteld en geïntegreerd in de gegevensbank. Deze analyse moet toelaten **een conceptueel model** van de gegevens te definiëren.
- [2] Fysisch ontwerp (implementatie van het model) : men kiest een operationeel gegevensbanksysteem en vertaalt het conceptuele model in een operationeel model.

Het conceptuele model (waarvan het meest gebruikte momenteel het entiteit/relatiediagram is) is een grafische en synthetische weergave van het resultaat van de gegevensanalyse. Dit model structureert de relaties tussen de verschillende entiteiten (bv. werknemer en werkgever) en de attributen van elke entiteit (bv. naam, voornaam,...). Op die manier kan men het schema van de gegevensbank en het toegelaten domein voorstellen (toegelaten waarden, integriteitsvoorwaarden, ...). Het conceptuele model is een onmisbare hulp bij de samenstelling van een efficiënte database. Wanneer men een conceptuele gegevensanalyse uitvoert, moet men eerst en vooral een methodologie kiezen. Deze methodologie moet toelaten het informatiesysteem zodanig te bestuderen dat men er volgende elementen kan uithalen :

- de entiteiten (ook "record", "segment", "object", ... genoemd)
- de attributen (ook "gegevens", "veld", "item", "element", "variabele",... genoemd)
- de relaties tussen de entiteiten (ook "set", "reeks", "relationship",... genoemd)

Een "entiteit/relatie"-diagram is de grafische voorstelling van het resultaat van de gegevensanalyse. Om een dergelijk diagram goed te kunnen begrijpen en lezen, stellen wij voor om eerst een aantal basisconcepten te definiëren. Daarna gaan we in op de werkwijze die gebruikt zal worden voor de grafische weergave.

1. De basisconcepten

De zaken die men absoluut moet weten, kunnen samengevat worden in 7 punten :

1. **Een gegevensverzameling bestaat uit elementaire gegevens** die onderling verbonden zijn. Als een gegeven opgebouwd is op basis van andere gegevens, spreekt men van **groepsgegevens of gegevensstructuur**. Andere gegevens kunnen niet gescheiden worden zonder hun betekenis te verliezen. Men spreekt dan van **elementaire gegevens**. Een elementair gegeven kan voorkomen in diverse gegevensgroepen (in diverse gegevensstructuren).

Voorbeeld: elementair gegeven : "straat", "postcode", ...
gegevensstructuur : "adres" (want bestaande uit "straat", "nummer", ...)

2. **Een entiteit bevat gegevens die tot eenzelfde logisch geheel behoren.**

Voorbeeld : de entiteit "NATUURLIJK PERSOON" bevat gegevens zoals naam, voornaam, adres,... De entiteit "WERKGEVER" bevat gegevens zoals inschrijvingsnummer, benaming, adres,...

3. **Attributen zijn gegevens die een entiteit kenmerken.** Elke entiteit bestaat uit een identificatie (of primaire sleutel) en uit 1 of meer attributen. In een gegevensbank is een entiteit een type record van de gegevensbank terwijl het attribuut één van de onderdelen van de entiteit is.

4. De **sleutelgegevens (of identificaties)** zijn gegevens of groepen van gegevens waarmee men een voorkomen van een entiteit eenduidig kan identificeren.

Voorbeeld : de entiteit "NATUURLIJK PERSOON" zal als sleutelgegevens het nationaal nummer hebben en als voorkomen 999999999-99.

5. Een attribuut kan één of meer waarden of groepen van waarden **aannemen** : de combinatie van de waarden toegekend aan de attributen van een entiteit vormt de **voorkomens van de entiteit**. In het algemeen bezit elke entiteit verschillende voorkomens.

Voorbeeld : de entiteit "NATUURLIJK PERSOON" zal als attributen hebben : nationaal nummer, naam, voornaam, geboortedatum, geboorteplaats, nationaliteit, beroep, ... Voor een record in het bijzonder zal het voorkomen zijn : 999999999-99, Dupond, Jean, 99/99/99, Brussel, Belg, informaticus,... In de tabel hieronder geeft de 1e lijn de attributen van de entiteit Natuurlijke persoon en de volgende lijnen geven de voorkomens, d.w.z. de bijhorende waarden.

| INSZ | Naam | Voornaam | Geboortedatum | Geboorteplaats | Nationaliteit | Beroep |
|--------------|--------|----------|---------------|----------------|---------------|--------------|
| 999999999-99 | Dupond | Jean | 99/99/99 | Brussel | Belg | Informaticus |
| 888888888-88 | Durand | Jules | 88/88/88 | Parijs | Fransman | Technicus |

6. Een functionele afhankelijkheid vormt het verband dat toelaat diverse gegevens te verenigen binnen eenzelfde entiteit. Voor elk gegeven van een document stelt men de volgende vraag : "Is er een direct verband tussen het onderzochte gegeven en de sleutel?" Als het antwoord "JA" is, mag men stellen dat er een functionele afhankelijkheid is tussen het gegeven en de sleutel.

Voorbeelden : groepsgegevens of gegevensstructuur = "Adres"
 elementair gegeven = naam van de straat, postcode, ...
 sleutelgegevens = nationaal nummer

7. Entiteiten kunnen wederkerige relaties voorstellen. Er bestaan in een informatiesysteem dus relaties tussen entiteiten en de relaties die van betekenis zijn, zullen uitgedrukt moeten worden.

2. Het entiteit/relatiediagram

Om een diagram (en in ons geval het "entiteit/relatie"-model) te begrijpen en te lezen, moet men in de eerste plaats de gebruikte symbolen kennen.

1. De "Entity" stelt een geheel voor van zaken, gegevens waarvan de voorkomens een relevante rol spelen in het informatiesysteem. Daar bepaalde entiteiten bijzonder zijn, heeft men voorzien ze anders weer te geven. Zo wordt de "gewone" entiteit voorgesteld door een rechthoek :

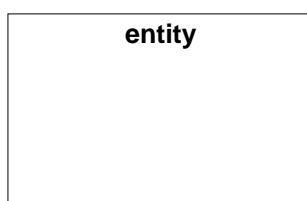

2. De "Associative entity" is een bijzondere entiteit want zij geeft aan dat er een groep van associaties (uit de echte wereld) bestaat tussen de entiteiten :

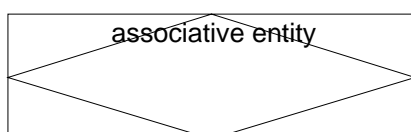

3. Een "gewone" associatie tussen twee entiteiten kan voorgesteld worden met een pijl, zoals hieronder getoond wordt. Men gebruikt de "associate entity" (zie hoger) wanneer men attributen wil associëren met de relatie of ook wanneer de relatie fungeert als entiteit in andere relaties.

Zoals hierboven uitgelegd, hadden wij verschillende types van relaties tussen de entiteiten. Deze relaties zullen dus voorgesteld moeten worden door verschillende pijlen. Het gaat om de volgende :



Relatie A : entiteit 1 wordt geassocieerd met EEN ENKELE entiteit 2 (relatie 1 tot 1)

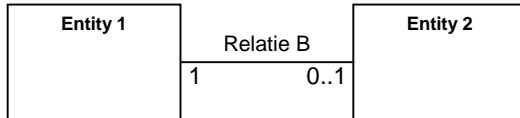

Relatie B : entiteit 1 wordt geassocieerd met NUL of EEN entiteit 2 (relatie 1 tot 1 of geen associatie)

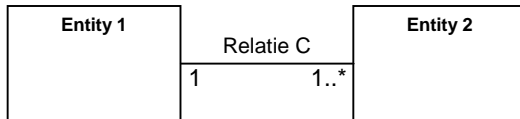

Relatie C : entiteit 1 wordt geassocieerd met EEN of MEER entiteiten 2 (relatie 1 tot 1 of 1 tot n)

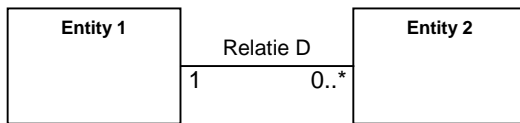

Relatie D : entiteit 1 wordt geassocieerd met NUL, EEN of MEER entiteiten 2 (relatie 1 tot 0 of 1 tot 1 of 1 tot n)

Dit schema stelt de blokken voor die aanwezig zijn in een formulier ASR met mini-RSZ-aangifte.

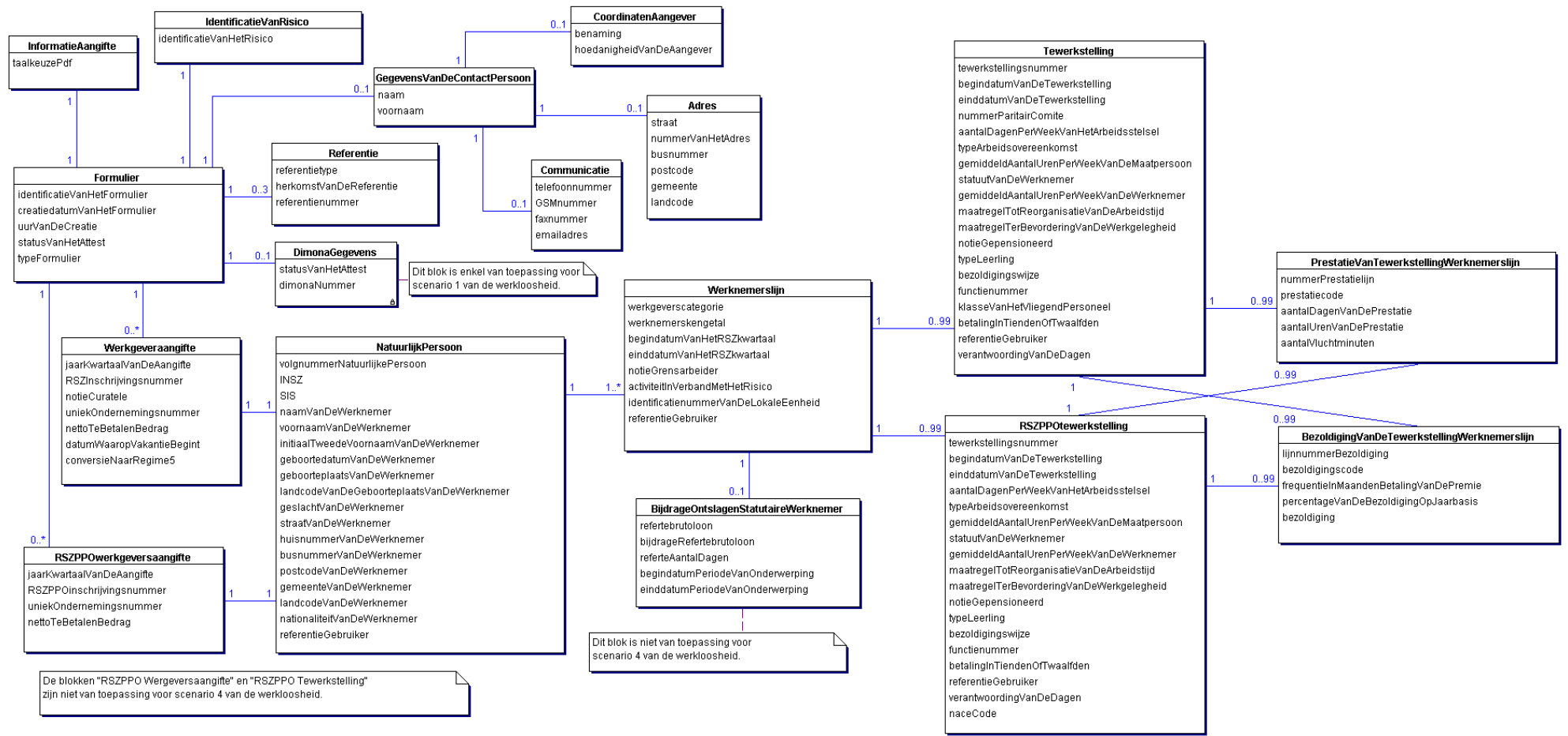

Klassediagram voor de ASR, sector werkloosheid, scenario 1 ("Aangifte einde arbeidsovereenkomst of voltijds brugpensioen / Arbeidsbewijs")
 Deze risico-aangifte is een aangifte met mini Dmfa, dit diagram toont het specifiek gedeelte van het sociaal risico.
 De lezer kan de link zien met de blokken die de aangifte met mini identificeren via het blok Tewerkstelling.
 Voor meer informatie over de blokken die een aangifte met mini identificeren, dient u zich te refereren tot het diagram "Formulier ASR met mini-RSZ-aangifte".

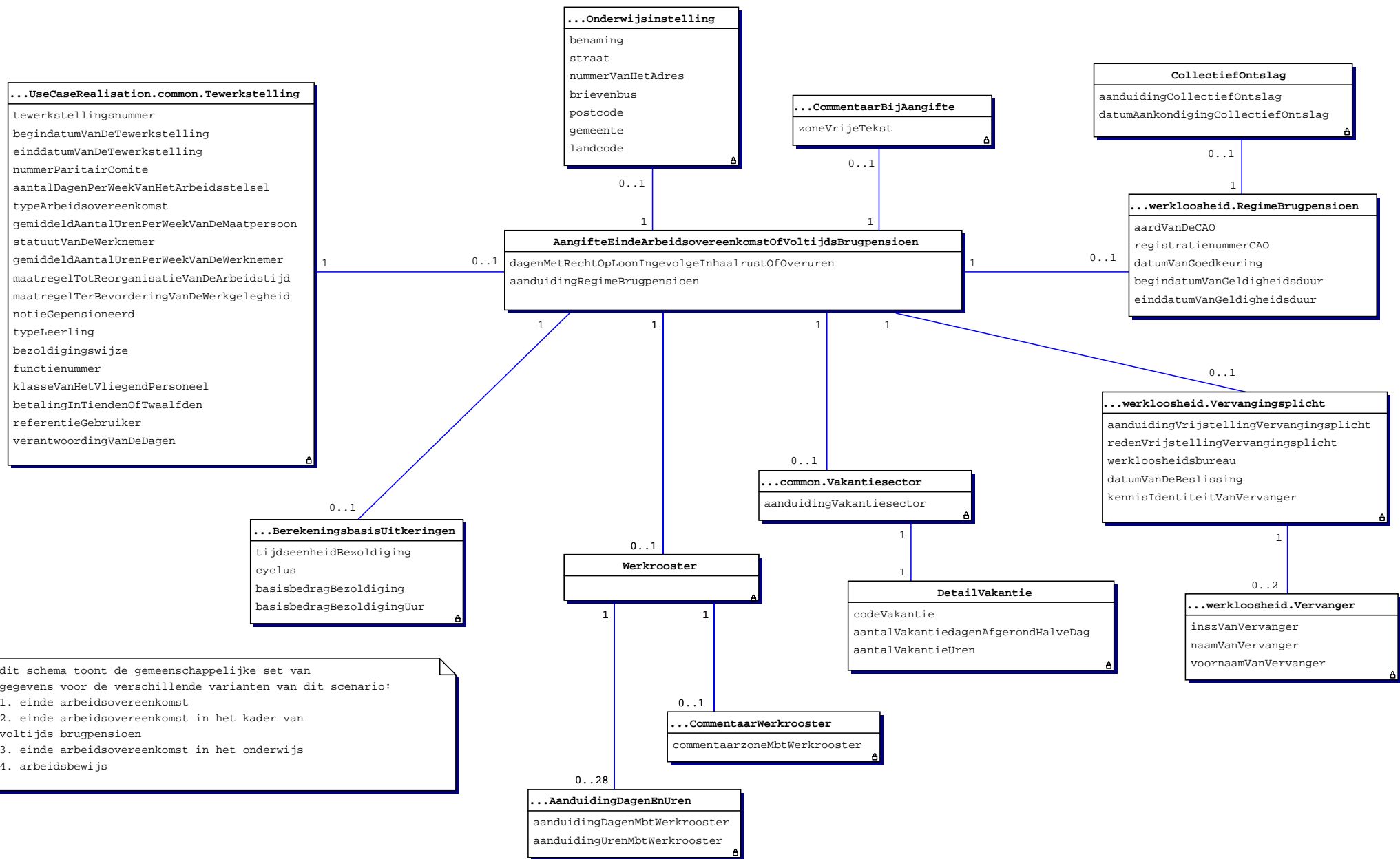

dit schema toont de gemeenschappelijke set van gegevens voor de verschillende varianten van dit scenario:
 1. einde arbeidsovereenkomst
 2. einde arbeidsovereenkomst in het kader van voltijds brugpensioen
 3. einde arbeidsovereenkomst in het onderwijs
 4. arbeidsbewijs

Algemene informatie over de ASR controles

De verwerking van de ASR, zowel via het Web-kanaal (SP10) als via het Batch-kanaal (SP07), vereist naast de schemacontroles ook een reeks zogenaamde "kruiscontroles". Deze kruiscontroles omvatten eigenlijk twee soorten van controles:

- kruiscontroles stricto sensu (vormcontroles die te complex zijn om uitgevoerd te worden op schemaniveau);
- inhoudscontroles (uitgevoerd via oproepen naar basisdiensten).

Voorbeelden van kruiscontroles:

Nagaan of het gegeven 00045 (OccupationEndingDate) groter dan of gelijk is aan het gegeven 00044 (OccupationStartingDate).

Als het gegeven 00016 (System5) de waarde 1 heeft, verifiëren dat het gegeven 00047 (WorkingDaysSystem) gelijk is aan 500

Nagaan of het gegeven 00112 aanwezig is indien het gegeven 00378 (EndYearBonusCode) de waarde 3 heeft OF het gegeven 00378 de waarde 4 heeft EN de gegevens 00387 (EndYearBonusAmount) EN 00111 (EndYearBonusValue) niet meegedeeld zijn.

Voorbeeld van inhoudscontrole:

Nagaan of:

indien de datum sociaal risico in het lopende kwartaal ligt, moet het gegeven 00011 (NOSSRegistrationNbr) aanwezig zijn in het repertorium "Werkgeversidentificatie" en moet de datum sociaal risico liggen tussen inschrijvingsdatum en schrappingsdatum van dit stamnummer in het repertorium.

Indien de datum sociaal risico kleiner is dan het lopende kwartaal, moet het gegeven 00011 (NOSSRegistrationNbr) aanwezig en actief zijn in het repertorium "Codebestand" op de datum sociaal risico.

In elk geval, indien het resultaat van een controle verkeerd is, wordt er een anomalie gegenereerd (die een anomaliecode bevat zoals bepaald in het glossarium) die zal voorkomen in de Notificatie die overeenkomt met de gecontroleerde ASR.

Bijvoorbeeld, de anomaliecode die overeenkomt met het vorige voorbeeld van inhoudscontrole is 00011-051.

Noteer tenslotte dat sommige controles gemeenschappelijk zijn voor verschillende sectoren/ scenario's, terwijl andere specifiek zijn.

| | | |
|-------------------|----------------|-----------------------------|
| ZONENUMMER: 00071 | VERSIE: 2008/4 | PUBLICATIEDATUM: 27/11/2008 |
|-------------------|----------------|-----------------------------|

REFERTEBRUTOLOON
(XML label : GrossRefRemunAmount)

FUNCTIONEEL BLOK: Bijdrage ontslagen statutaire werknemer
Code(s): 90005
BESCHRIJVING: **Xml label(s):** DismissedStatutoryWorkerContribution
 Refertebrutoloon van de werknemer tijdens de periode waarvoor de onderwerping aan het stelsel van de sociale zekerheid gevraagd wordt.
 Dit wordt berekend op basis van de laatste activiteitswedde van de belanghebbende, zo nodig omgerekend op basis van een wedde die overeenstemt met een voltijdse betrekking.

TOEGELATEN DOMEIN: Geheel getal en element van [1; 999999999].

WETTELIJKE REFERENTIE :

TYPE: Numeriek
LENGTE: 9
AANWEZIGHEID: Onmisbaar
FORMAAT:
FOUTCODE OP ONTVANGSTBEWIJS :

| Foutbeschrijving | Foutcode | Ernst fout |
|-------------------------------|-----------|------------|
| Niet aanwezig | 00071-001 | B |
| Niet numeriek | 00071-002 | B |
| Foutieve lengte | 00071-093 | B |
| Niet in het toegelaten domein | 00071-008 | B |

| | | |
|-------------------|----------------|-----------------------------|
| ZONENUMMER: 00072 | VERSIE: 2008/4 | PUBLICATIEDATUM: 27/11/2008 |
|-------------------|----------------|-----------------------------|

BIJDRAGE REFERTEBRUTOLOON
(XML label : GrossRefRemunContributionAmount)

FUNCTIONEEL BLOK: Bijdrage ontslagen statutaire werknemer
Code(s): 90005
Xml label(s): DismissedStatutoryWorkerContribution

BESCHRIJVING: Bedrag van de bijdrage verschuldigd op het refertebrutoloon met het oog op de gevraagde onderwerping van de werknemer aan het stelsel van de sociale zekerheid.

TOEGELATEN DOMEIN: [0;999999999].

WETTELIJKE REFERENTIE :

TYPE: Numeriek

LENGTE: 9

AANWEZIGHEID: Facultatief

FORMAAT:

FOUTCODE OP ONTVANGSTBEWIJS :

| Foutbeschrijving | Foutcode | Ernst fout |
|---|-----------|------------|
| Niet numeriek | 00072-002 | B |
| Foutieve lengte | 00072-093 | B |
| Niet in het toegelaten domein | 00072-008 | B |
| Berekend bedrag verschilt van het aangegeven bedrag | 00072-044 | B |

| | | |
|-------------------|----------------|-----------------------------|
| ZONENUMMER: 00073 | VERSIE: 2008/4 | PUBLICATIEDATUM: 27/11/2008 |
|-------------------|----------------|-----------------------------|

REFERTE-AANTAL DAGEN
(XML label : RefNbrDays)

FUNCTIONEEL BLOK: Bijdrage ontslagen statutaire werknemer
Code(s): 90005
Xml label(s): DismissedStatutoryWorkerContribution

BESCHRIJVING: Aantal werkdagen (in stelsel van 6 dagen/week) waarvoor de onderwerping aan het stelsel van de sociale zekerheid gevraagd wordt.

TOEGELATEN DOMEIN:

- [1;156] voor de ziekte- en invaliditeitsverzekering
- [1;624] voor de werkloosheid

WETTELIJKE REFERENTIE :

TYPE: Numeriek
LENGTE: 3
AANWEZIGHEID: Onmisbaar
FORMAAT:
FOUTCODE OP ONTVANGSTBEWIJS :

| Foutbeschrijving | Foutcode | Ernst fout |
|---|-----------|------------|
| Niet aanwezig | 00073-001 | B |
| Niet numeriek | 00073-002 | B |
| Foutieve lengte | 00073-093 | B |
| Niet in het toegelaten domein | 00073-008 | B |
| Onverenigbaar met de aangegeven periode | 00073-021 | B |

| | | |
|-------------------|----------------|-----------------------------|
| ZONENUMMER: 00127 | VERSIE: 2008/4 | PUBLICATIEDATUM: 27/11/2008 |
|-------------------|----------------|-----------------------------|

DATUM WAAROP DE PERIODE VAN ONDERWERPING BEGINT
(XML label : SubjectionStartingDate)

FUNCTIONEEL BLOK: Bijdrage ontslagen statutaire werknemer
Code(s): 90005
Xml label(s): DismissedStatutoryWorkerContribution

BESCHRIJVING: Begindatum van de periode waarvoor de onderwerping aan het stelsel van de sociale zekerheid wordt gevraagd.

TOEGELATEN DOMEIN: JJJJ is een element van [jaar van de aangifte -1; jaar van de aangifte] voor de ziekte- en invaliditeitsverzekering.
JJJJ is een element van [jaar van de aangifte -2; jaar van de aangifte] voor de werkloosheid.

WETTELIJKE REFERENTIE :
TYPE: Alfanumeriek
LENGTE: 10
AANWEZIGHEID: Onmisbaar
FORMAAT: JJJJ-MM-DD
· JJJJ is het jaar
· MM is de maand
· DD is de dag

FOUTCODE OP ONTVANGSTBEWIJS :

| Foutbeschrijving | Foutcode | Ernst fout |
|-------------------------------|-----------|------------|
| Niet aanwezig | 00127-001 | B |
| Ongeldig | 00127-003 | B |
| Niet in het toegelaten domein | 00127-008 | B |

| | | |
|-------------------|----------------|-----------------------------|
| ZONENUMMER: 00129 | VERSIE: 2008/4 | PUBLICATIEDATUM: 27/11/2008 |
|-------------------|----------------|-----------------------------|

DATUM WAAROP DE PERIODE VAN ONDERWERPING EINDIGT
(XML label : SubjectionEndingDate)

FUNCTIONEEL BLOK: Bijdrage ontslagen statutaire werknemer
Code(s): 90005
Xml label(s): DismissedStatutoryWorkerContribution

BESCHRIJVING: Einddatum van de periode waarvoor de onderwerping aan het stelsel van de sociale zekerheid wordt gevraagd.

TOEGELATEN DOMEIN: JJJJ moet het jaar van de aangifte zijn.

WETTELIJKE REFERENTIE :
TYPE: Alfanumeriek
LENGTE: 10
AANWEZIGHEID: Onmisbaar
FORMAAT: JJJJ-MM-DD
· JJJJ is het jaar
· MM is de maand
· DD is de dag

FOUTCODE OP ONTVANGSTBEWIJS :

| Foutbeschrijving | Foutcode | Ernst fout |
|---|-----------|------------|
| Niet aanwezig | 00129-001 | B |
| Ongeldig | 00129-003 | B |
| Niet in het toegelaten domein | 00129-008 | B |
| Einddatum voorafgaand aan de begindatum | 00129-014 | B |

| | | |
|-------------------|----------------|-----------------------------|
| ZONENUMMER: 00011 | VERSIE: 2008/4 | PUBLICATIEDATUM: 27/11/2008 |
|-------------------|----------------|-----------------------------|

RSZ- INSCHRIJVINGSNUMMER
(XML label : **NOSSRegistrationNbr**)

FUNCTIONEEL BLOK: Werkgeversaangifte
Code(s): 90007
Xml label(s): EmployerDeclaration

BESCHRIJVING: Iedere werkgever, of het nu een natuurlijke persoon, een groepering van natuurlijke personen of een rechtspersoon betreft, die personeel in dienst heeft dat onderworpen is aan de wet van 27 juni 1969, moet ingeschreven zijn bij de RSZ. Het gaat om een definitief RSZ-inschrijvingsnummer.
 Als de aangifte betrekking heeft op een bij de RSZ ingeschreven werkgever, dan mag het RSZPPO-stamnummer niet doorgestuurd worden.

TOEGELATEN DOMEIN: Geheel getal en element van [100006;19999934] voor de definitieve nummers.
 Als het uniek ondernemingsnummer gekend is (zone 00014 verschillend van nul), kan het RSZ-inschrijvingsnummer op de waarde nul gezet worden.

WETTELIJKE REFERENTIE :

TYPE: Numeriek
LENGTE: 9
AANWEZIGHEID: Onmisbaar
FORMAAT: 0 of NNNNNNNCC
 · NNNNNNN is het nummer
 · CC is het controlegetal.

FOUTCODE OP ONTVANGSTBEWIJS :

| Foutbeschrijving | Foutcode | Ernst fout |
|--|-----------|------------|
| Niet aanwezig | 00011-001 | B |
| Niet numeriek | 00011-002 | B |
| Foutieve lengte | 00011-093 | B |
| Niet in het toegelaten domein | 00011-008 | B |
| Ongeldig controlegetal | 00011-004 | B |
| Onverenigbaarheid tussen het verzendernummer en het werkgeversstamnummer | 00011-155 | B |
| Niet aanwezig in het repertorium voor het aangiftekwartaal | 00011-051 | B |
| Onverenigbaar met andere kwartalen | 00011-214 | B |

| | | |
|-------------------|----------------|-----------------------------|
| ZONENUMMER: 00012 | VERSIE: 2008/4 | PUBLICATIEDATUM: 27/11/2008 |
|-------------------|----------------|-----------------------------|

NOTIE CURATELE
(XML label : Trusteeship)

FUNCTIONEEL BLOK: Werkgeversaangifte
Code(s): 90007
Xml label(s): EmployerDeclaration

BESCHRIJVING: Code die aanduidt of de aangifte al dan niet betrekking heeft op een periode onder curatele.

TOEGELATEN DOMEIN:
0 = periode niet onder curatele
1 = periode onder curatele

WETTELIJKE REFERENTIE :
TYPE: Numeriek
LENGTE: 1
AANWEZIGHEID: Onmisbaar

FOUTCODE OP ONTVANGSTBEWIJS :

| Foutbeschrijving | Foutcode | Ernst fout |
|-----------------------------------|-----------|------------|
| Niet aanwezig | 00012-001 | B |
| Niet numeriek | 00012-002 | B |
| Foutieve lengte | 00012-093 | B |
| Niet in het toegelaten domein | 00012-008 | B |
| Onverenigbaar met het repertorium | 00012-022 | B |

| | | |
|-------------------|----------------|-----------------------------|
| ZONENUMMER: 00013 | VERSIE: 2008/4 | PUBLICATIEDATUM: 27/11/2008 |
|-------------------|----------------|-----------------------------|

JAAR - KWARTAAL VAN DE AANGIFTE
(XML label : Quarter)

FUNCTIONEEL BLOK: Werkgeversaangifte; RSZPPO werkgeversaangifte
Code(s): 90007; 90187

BESCHRIJVING: **Xml label(s):** EmployerDeclaration; NOSSLPAEmployerDeclaration
 Bepaling van het jaar en het kwartaal.
 Bepaling van het jaar en het kwartaal van de aangifte.

TOEGELATEN DOMEIN:
 Onder de vorm JJJJK.
 JJJJK is een element van [20031; lopend JJJJK].
 In het geval van een vereenvoudigde annulatie (Status van het attest = 3 en functioneel blok
 Werknemerslijn niet aanwezig) wordt het lopend JJJJK opgegeven.

WETTELIJKE REFERENTIE :
TYPE: Numeriek
LENGTE: 5
AANWEZIGHEID: Onmisbaar
FORMAAT: JJJJK
 . JJJJ is het jaar
 . K is het kwartaal

FOUTCODE OP ONTVANGSTBEWIJS :

| Foutbeschrijving | Foutcode | Ernst fout |
|------------------------------------|-----------|------------|
| Niet aanwezig | 00013-001 | B |
| Niet numeriek | 00013-002 | B |
| Ongeldig | 00013-003 | B |
| Foutieve lengte | 00013-093 | B |
| Niet in het toegelaten domein | 00013-008 | B |
| Onverenigbaar met andere kwartalen | 00013-214 | B |

| | | |
|-------------------|----------------|-----------------------------|
| ZONENUMMER: 00014 | VERSIE: 2008/4 | PUBLICATIEDATUM: 27/11/2008 |
|-------------------|----------------|-----------------------------|

ONDERNEMINGSNUMMER
(XML label : CompanyID)

FUNCTIONEEL BLOK: Werkgeversaangifte; RSZPPO werkgeversaangifte
Code(s): 90007; 90187
Xml label(s): EmployerDeclaration; NOSSLPAEmployerDeclaration

BESCHRIJVING: Nummer dat een werkgever eenduidig identificeert, of het nu gaat om een natuurlijk persoon, een groepering van natuurlijke personen of een rechtspersoon.

TOEGELATEN DOMEIN: Getal van 10 cijfers waarvan :
de posities 1 tot 8 overeenkomen met een volgnummer, met op de eerste positie een cijfer gelijk aan nul of 1;
de posities 9 en 10 overeenkomen met een controlegetal.
Als het ondernemingsnummer niet gekend is, dient de waarde nul meegegeeld te worden.

WETTELIJKE REFERENTIE :

TYPE: Numeriek
LENGTE: 10
AANWEZIGHEID: Onmisbaar
FORMAAT:

FOUTCODE OP ONTVANGSTBEWIJS :

| Foutbeschrijving | Foutcode | Ernst fout |
|--|-----------|------------|
| Niet aanwezig | 00014-001 | B |
| Niet numeriek | 00014-002 | B |
| Ongeldig | 00014-003 | B |
| Niet in het toegelaten domein | 00014-008 | B |
| Ongeldig controlegetal | 00014-004 | B |
| Niet aanwezig in het repertorium voor het aangiftekwartaal | 00014-051 | B |
| Onverenigbaar met het repertorium | 00014-022 | B |
| Niet opgenomen in het repertorium | 00014-235 | NP |
| Onverenigbaar met andere kwartalen | 00014-214 | B |

| | | |
|-------------------|----------------|-----------------------------|
| ZONENUMMER: 00015 | VERSIE: 2008/4 | PUBLICATIEDATUM: 27/11/2008 |
|-------------------|----------------|-----------------------------|

NETTO TE BETALEN BEDRAG
(XML label : NetOwedAmount)

FUNCTIONEEL BLOK: Werkgeversaangifte; RSZPPO werkgeversaangifte
Code(s): 90007; 90187
Xml label(s): EmployerDeclaration; NOSSLPAEmployerDeclaration

BESCHRIJVING: Netto te betalen bedrag, door de werkgever verschuldigd aan de RSZ of de RSZPPO.

TOEGELATEN DOMEIN: [0;999999999999999].

WETTELIJKE REFERENTIE :

TYPE: Numeriek
LENGTE: 15
AANWEZIGHEID: Facultatief
FORMAAT:
FOUTCODE OP ONTVANGSTBEWIJS :

| Foutbeschrijving | Foutcode | Ernst fout |
|-------------------------------|-----------|------------|
| Fout op kardinaliteit | 00015-090 | B |
| Fout op volgorde | 00015-091 | B |
| Niet toegelaten | 00015-146 | B |
| Niet aanwezig | 00015-001 | B |
| Niet numeriek | 00015-002 | B |
| Niet in het toegelaten domein | 00015-008 | B |
| Foutieve lengte | 00015-093 | B |

| | | |
|-------------------|----------------|-----------------------------|
| ZONENUMMER: 00016 | VERSIE: 2008/4 | PUBLICATIEDATUM: 27/11/2008 |
|-------------------|----------------|-----------------------------|

CONVERSIE NAAR REGIME 5
(XML label : System5)

FUNCTIONEEL BLOK: Werkgeversaangifte
Code(s): 90007
Xml label(s): EmployerDeclaration

BESCHRIJVING: Code die aanduidt dat de arbeidstijdgegevens (aantal dagen per week van de arbeidsregeling en aantal dagen van de prestatie en de vakantiedagen) geconverteerd zijn.
Deze gegevens worden dan aangegeven op basis van een arbeidsregeling van vijf dagen per week.
In geval van conversie moeten ALLE prestaties van ALLE tewerkstellingen, inclusief de ter informatie aangegeven prestaties (ziekte, werkloosheid, arbeidsongeval, enz.), geconverteerd worden.

TOEGELATEN DOMEIN: 0 = gegevens zijn niet geconverteerd
1 = gegevens zijn geconverteerd (alleen voor de kwartaalaangiften die dateren van voor het derde kwartaal 2004)
Voor deze aangifte van sociaal risico moeten alle gegevens van de mini-DMFA niet-omgezette gegevens bevatten. Indien dit gegeven opgenomen is moet het verplicht de waarde '0' bevatten.

WETTELIJKE REFERENTIE :

TYPE: Numeriek
LENGTE: 1
AANWEZIGHEID: Facultatief
FORMAAT:

FOUTCODE OP ONTVANGSTBEWIJS :

| Foutbeschrijving | Foutcode | Ernst fout |
|-------------------------------|-----------|------------|
| Niet numeriek | 00016-002 | B |
| Foutieve lengte | 00016-093 | B |
| Niet in het toegelaten domein | 00016-008 | B |

| | | |
|-------------------|----------------|-----------------------------|
| ZONENUMMER: 00017 | VERSIE: 2008/4 | PUBLICATIEDATUM: 27/11/2008 |
|-------------------|----------------|-----------------------------|

DATUM WAAROP DE VAKANTIE BEGINT
(XML label : HolidayStartingDate)

FUNCTIONEEL BLOK: Werkgeversaangifte
Code(s): 90007
Xml label(s): EmployerDeclaration

BESCHRIJVING: Datum waarop de werknemers hun vakantie nemen in het volgende jaar, of, indien verschillende periodes vastgelegd werden, de datum van de voornaamste vakantieperiode.
Als de werknemers hun vakantie beurtelings nemen, de datum van de eerste vakantie.
Deze datum moet de vakantiekassen toelaten de datum te bepalen van de uitreiking van het vakantiegeld van de werknemers van deze werkgever.
Hij moet alleen aangegeven worden in het vierde kwartaal van het jaar.

TOEGELATEN DOMEIN: Hij is gelegen tussen 1 mei en 31 december van het jaar van de volgende aangifte.

WETTELIJKE REFERENTIE :
TYPE: Alfanumeriek
LENGTE: 10
AANWEZIGHEID: Facultatief
FORMAAT: JJJJ-MM-DD
· JJJJ is het jaar
· MM is de maand
· DD is de dag

FOUTCODE OP ONTVANGSTBEWIJS :

| Foutbeschrijving | Foutcode | Ernst fout |
|-------------------------------|-----------|------------|
| Ongeldig | 00017-003 | B |
| Niet in het toegelaten domein | 00017-008 | B |

| | | |
|-------------------|----------------|-----------------------------|
| ZONENUMMER: 00036 | VERSIE: 2008/4 | PUBLICATIEDATUM: 27/11/2008 |
|-------------------|----------------|-----------------------------|

WERKGEVERSCATEGORIE
(XML label : EmployerClass)

FUNCTIONEEL BLOK: Werknemerslijn
Code(s): 90012
Xml label(s): WorkerRecord

BESCHRIJVING: Het categoriekengetal laat toe een onderscheid te maken tussen de werkgevers naargelang hun verplichtingen in functie van de bijzondere kenmerken die eigen zijn aan de uitgeoefende activiteit. Het wordt toegekend door de RSZ of de RSZPPO naargelang de werkgever ingeschreven is bij de RSZ of de RSZPPO.
Voor de RSZPPO bepaalt deze categorie-aanduiding de bijdrageverplichtingen van de besturen in functie van de vakantieregeling die zij op hun contractuele personeelsleden toepassen of van de pensioenregeling waarbij hun vastbenoemde personeelsleden aangesloten zijn.

TOEGELATEN DOMEIN: Getal van 3 cijfers toegekend door de RSZ of de RSZPPO.
In de ASR zijn geen derde betalers (= werkgeverscategorieën 099, 199, 299, 699), geen werkgeverscategorieën 027 voor FAO en 028 voor FBZ toegelaten.
Voor de toegelaten waarden voor de RSZPPO, zie bijlage 29 - Lijst van de werkgeverscategorieën PPO ; alleen de categorieën waarvoor de aanwezigheidscode gelijk is aan 6.

WETTELIJKE REFERENTIE :

TYPE: Numeriek
LENGTE: 3
AANWEZIGHEID: Onmisbaar
FORMAAT:
FOUTCODE OP ONTVANGSTBEWIJS :

| Foutbeschrijving | Foutcode | Ernst fout |
|--|-----------|------------|
| Niet aanwezig | 00036-001 | B |
| Niet numeriek | 00036-002 | B |
| Ongeldig | 00036-003 | B |
| Niet in het toegelaten domein | 00036-008 | B |
| Onverenigbaar met kwartaal | 00036-034 | B |
| Niet aanwezig in het repertorium voor het aangiftekwartaal | 00036-051 | B |

| | | |
|-------------------|----------------|-----------------------------|
| ZONENUMMER: 00037 | VERSIE: 2008/4 | PUBLICATIEDATUM: 27/11/2008 |
|-------------------|----------------|-----------------------------|

WERKNEMERSKENGETAL
(XML label : WorkerCode)

FUNCTIONEEL BLOK: Werknemerslijn
Code(s): 90012
Xml label(s): WorkerRecord

BESCHRIJVING: Deze code laat toe het type werknemer te bepalen waarvoor een specifieke bijdrage vereist is (gewone bijdrage, bijdrage FAO - FBZ, bijzondere bijdrage bruggepensioneerde, bijzondere bijdrage ontslagen statutair personeel, bijzondere bijdrage student of bijzondere bijdrage aanvullende vergoedingen).

TOEGELATEN DOMEIN: Voor de RSZ, zie bijlage 2 - Lijst der werknemerskengetallen waarvoor de bijdragen van toepassing zijn ; alleen de werknemerskengetallen waarvoor de aanwezigheid gelijk is aan 1 of 3. Voor de RSZPPO, zie bijlage 28 - Lijst der werknemerskengetallen waarvoor de bijdragen van toepassing zijn PPO; alleen de werknemerskengetallen waarvoor de aanwezigheid gelijk is aan 1 of 3.
In de ASR zijn geen studenten (= werknemerskengetallen 840 en 841 voor RSZ en 701 voor RSZPPO), geen monitoren en socio-culturele animatoren (RSZPPO-werknemerskengetal 702) en geen bruggepensioneerden (= werknemerskengetal 879) toegelaten.
In de scenario's Werkloosheid zijn bovendien geen onthaalouders (= RSZ-werknemerskengetal 497 en RSZPPO-werknemerskengetal 761) en geen ontslagen werknemers waarvoor er een bijdrage verschuldigd is op de aanvullende vergoedingen (= RSZ-werknemerskengetal 883) toegelaten.

WETTELIJKE REFERENTIE :
TYPE: Numeriek
LENGTE: 3
AANWEZIGHEID: Onmisbaar
FORMAAT:
FOUTCODE OP ONTVANGSTBEWIJS :

| Foutbeschrijving | Foutcode | Ernst fout |
|--|-----------|------------|
| Niet aanwezig | 00037-001 | B |
| Niet numeriek | 00037-002 | B |
| Ongeldig | 00037-003 | B |
| Niet in het toegelaten domein | 00037-008 | B |
| Werknemer te oud | 00037-060 | B |
| Onverenigbaarheid kwartaal - werkgeverscategorie | 00037-035 | B |
| Werknemer voldoet niet aan de leeftijdsvereisten | 00037-077 | B |

| | | |
|-------------------|----------------|-----------------------------|
| ZONENUMMER: 00038 | VERSIE: 2008/4 | PUBLICATIEDATUM: 27/11/2008 |
|-------------------|----------------|-----------------------------|

DATUM WAAROP HET SOCIALEZEKERHEIDSKWARTAAL BEGINT
(XML label : NOSSQuarterStartingDate)

FUNCTIONEEL BLOK: Werknemerslijn
Code(s): 90012
Xml label(s): WorkerRecord

BESCHRIJVING:
 Begindatum van het kwartaal waarop de aangifte van het werknemerscontract betrekking heeft. Deze datum kan samenvallen met de eerste dag (01/01, 01/04, 01/07, 01/10) van een burgerlijk kwartaal (normaal voor de bedienden).
 Voor werknemers waarbij het tijdstip van loonuitkering niet samenvalt met de burgerlijke maand dient men onder begindatum te verstaan de eerste dag die gedekt is door de eerste loonuitkering van het burgerlijk kwartaal.
 De begindatum van het eerste kwartaal van het jaar moet altijd samenvallen met 1 januari.
 Voor de aangiften van de studenten, de bruggepensioneerden, het ontslagen statutair personeel en de werknemers waarvoor bijzondere bijdragen aanvullende vergoedingen verschuldigd zijn en voor die van het FAO (categorie 027), het FBZ (categorie 028) en de derde betalers (categorien 099, 199, 299, 699) moet deze datum gelijk zijn aan de eerste dag van het burgerlijk kwartaal.

TOEGELATEN DOMEIN:
 JJJJ is het jaar van de aangifte.

WETTELIJKE REFERENTIE :
TYPE: Alfanumeriek
LENGTE: 10
AANWEZIGHEID: Onmisbaar
FORMAAT: JJJJ-MM-DD
 · JJJJ is het jaar
 · MM is de maand
 · DD is de dag

FOUTCODE OP ONTVANGSTBEWIJS :

| Foutbeschrijving | Foutcode | Ernst fout |
|-------------------------------|-----------|------------|
| Niet aanwezig | 00038-001 | B |
| Ongeldig | 00038-003 | B |
| Niet in het toegelaten domein | 00038-008 | B |
| Onverenigbaar met kwartaal | 00038-034 | B |

| | | |
|-------------------|----------------|-----------------------------|
| ZONENUMMER: 00039 | VERSIE: 2008/4 | PUBLICATIEDATUM: 27/11/2008 |
|-------------------|----------------|-----------------------------|

DATUM WAAROP HET SOCIALEZEKERHEIDSKWARTAAL EINDIGT
(XML label : NOSSQuarterEndingDate)

FUNCTIONEEL BLOK: Werknemerslijn
Code(s): 90012
Xml label(s): WorkerRecord

BESCHRIJVING:

Einddatum van het kwartaal waarop de aangifte van het werknemerscontract betrekking heeft. Deze datum kan samenvallen met de laatste dag (31/03, 30/06, 30/09, 31/12) van een burgerlijk kwartaal (normaal voor de bedienden). Voor werknemers waarbij het tijdstip van loonuitkering niet samenvalt met de burgerlijke maand dient men onder einddatum te verstaan de laatste dag die gedekt is door de laatste loonuitkering van het burgerlijk kwartaal.

Als deze laatste dag echter onmiddellijk gevolgd wordt door één of meer gewone rustdagen, dan wordt de rustdag, indien het geen zondag is, in het kwartaal OPGENOMEN en wordt het de einddatum, behalve voor het vierde kwartaal van het jaar. De einddatum van het vierde kwartaal van het jaar moet immers altijd samenvallen met 31 december.

Voor de aangiften van de studenten, de bruggepensioneerden, het ontslagen statutair personeel en de werknemers waarvoor bijzondere bijdragen aanvullende vergoedingen verschuldigd zijn en voor die van het FAO (categorie 027), het FBZ (categorie 028) en de derde betalers (categorieën 099, 199, 299, 699) moet deze datum gelijk zijn aan de laatste dag van het burgerlijk kwartaal.

TOEGELATEN DOMEIN: JJJJ is het jaar van de aangifte.

WETTELIJKE REFERENTIE :

TYPE: Alfanumeriek
LENGTE: 10
AANWEZIGHEID: Onmisbaar
FORMAAT: JJJJ-MM-DD
· JJJJ is het jaar
· MM is de maand
· DD is de dag

FOUTCODE OP ONTVANGSTBEWIJS :

| Foutbeschrijving | Foutcode | Ernst fout |
|---|-----------|------------|
| Niet aanwezig | 00039-001 | B |
| Ongeldig | 00039-003 | B |
| Niet in het toegelaten domein | 00039-008 | B |
| Onverenigbaar met kwartaal | 00039-034 | B |
| Einddatum voorafgaand aan de begindatum | 00039-014 | B |

| | | |
|-------------------|----------------|-----------------------------|
| ZONENUMMER: 00040 | VERSIE: 2008/4 | PUBLICATIEDATUM: 27/11/2008 |
|-------------------|----------------|-----------------------------|

NOTIE GRENSARBEIDER
(XML label : Border)

FUNCTIONEEL BLOK: Werknemerslijn
Code(s): 90012
Xml label(s): WorkerRecord

BESCHRIJVING: Code die toelaat een werknemer met het fiscaal statuut van grensarbeider te onderscheiden.

TOEGELATEN DOMEIN: 0 = geen grensarbeider
1 = grensarbeider

WETTELIJKE REFERENTIE :
TYPE: Numeriek
LENGTE: 1
AANWEZIGHEID: Facultatief
FORMAAT:
FOUTCODE OP ONTVANGSTBEWIJS :

| Foutbeschrijving | Foutcode | Ernst fout |
|-------------------------------|-----------|------------|
| Niet numeriek | 00040-002 | B |
| Foutieve lengte | 00040-093 | B |
| Niet in het toegelaten domein | 00040-008 | B |

| | | |
|-------------------|----------------|-----------------------------|
| ZONENUMMER: 00041 | VERSIE: 2008/4 | PUBLICATIEDATUM: 27/11/2008 |
|-------------------|----------------|-----------------------------|

ACTIVITEIT TEN OPZICHTE VAN HET RISICO
(XML label : ActivityWithRisk)

FUNCTIONEEL BLOK: Werknemerslij
Code(s): 90012
Xml label(s): WorkerRecord

BESCHRIJVING: Code die verwijst naar de nomenclatuur van de generieke risicoklassen gebruikt door de verzekeringsondernemingen om de premies inzake Arbeidsongevallen (AO) te bepalen. De precieze aangiftevoorwaarden worden vermeld in het document met de DMFA-onderrichtingen ten behoeve van de werkgevers.

Een activiteit wordt meegedeeld op het niveau van een werknemer als zij afwijkt van het hoofddoel van de onderneming en wanneer de facto een bijzondere tarifiering voorzien is in de verzekeringspolis Arbeidsongevallen.

Als de risicoklasse van de werknemer waarop de aangifte betrekking heeft, verandert in de loop van het kwartaal, dan dient men de risicoklasse aan te geven geldig op de laatste dag van het kwartaal of op de laatste dag van tewerkstelling voor het aangegeven statuut. Zo zal de "arbeider zonder verplaatsingen" die "arbeider op de werf" wordt, gekend zijn als een "arbeider op de werf". Een "arbeider zonder verplaatsingen" die een "bediende zonder verplaatsingen" wordt, zal gekend zijn als "arbeider zonder verplaatsingen" voor de aangifte als arbeider en als "bediende zonder verplaatsingen" voor de aangifte als bediende.

Zij is eveneens nodig wanneer het een sportbeoefenaar betreft. Zij dient dan ook voor de berekening van het basisloon.

TOEGELATEN DOMEIN: De lijst met de toegelaten waarden bevindt zich in bijlage 6 - Activiteit in verband met het risico.

WETTELIJKE REFERENTIE :

TYPE: Numeriek
LENGTE: 3
AANWEZIGHEID: Facultatief
FORMAAT:
FOUTCODE OP ONTVANGSTBEWIJS :

| Foutbeschrijving | Foutcode | Ernst fout |
|--|-----------|------------|
| Niet numeriek | 00041-002 | B |
| Foutieve lengte | 00041-093 | B |
| Niet toegelaten | 00041-146 | B |
| Niet in het toegelaten domein | 00041-008 | B |
| Onverenigbaar met het werknemerskengetal | 00041-030 | B |
| Onverenigbaar met werkgeverscategorie | 00041-025 | B |

| | | |
|-------------------|----------------|-----------------------------|
| ZONENUMMER: 00042 | VERSIE: 2008/4 | PUBLICATIEDATUM: 27/11/2008 |
|-------------------|----------------|-----------------------------|

IDENTIFICATIENUMMER VAN DE LOKALE EENHEID
(XML label : LocalUnitID)

FUNCTIONEEL BLOK: Werknemerslijn
Code(s): 90012
Xml label(s): WorkerRecord

BESCHRIJVING: Dit is het nummer dat een vestigingseenheid identificeert (nummer toegekend door de Kruispuntbank van Ondernemingen).
 Nummer dat de vestiging identificeert waarin of van waar uit de werknemer tewerkgesteld is. Als de werknemer prestaties geleverd heeft in verschillende bedrijfszetels, dan moet men alleen de identificatie vermelden van de zetel van zijn laatste prestatie tijdens het kwartaal. Zie bijkomende details in de algemene instructies aan de werkgevers.

TOEGELATEN DOMEIN: Getal van 10 cijfers waarvan :
 de posities 1 tot 8 overeenkomen met een volgnummer, met op de eerste positie een cijfer gelegen tussen 2 en 8;
 de posities 9 en 10 overeenkomen met een controlegetal.

WETTELIJKE REFERENTIE :

TYPE: Numeriek
LENGTE: 10
AANWEZIGHEID: Verplicht indien de aangifte betrekking heeft op het 4e trimester 2007 en daaropvolgende.
FORMAAT:

FOUTCODE OP ONTVANGSTBEWIJS :

| Foutbeschrijving | Foutcode | Ernst fout |
|------------------------|-----------|------------|
| Niet numeriek | 00042-002 | B |
| Ongeldig | 00042-003 | B |
| Ongeldig controlegetal | 00042-004 | B |

| | | |
|-------------------|----------------|-----------------------------|
| ZONENUMMER: 00616 | VERSIE: 2008/4 | PUBLICATIEDATUM: 27/11/2008 |
|-------------------|----------------|-----------------------------|

REFERENTIE GEBRUIKER - WERKNEMERSLIJN
 (XML label : WorkerRecordUserReference)

FUNCTIONEEL BLOK: Werknemerslijn
Code(s): 90012
Xml label(s): WorkerRecord

BESCHRIJVING: Referentie.
 Referentie van de werknemerslijn gebruikt door de werkgever of een erkend sociaal secretariaat.

TOEGELATEN DOMEIN:

WETTELIJKE REFERENTIE :

TYPE: Alfanumeriek

LENGTE: 20

AANWEZIGHEID: Facultatief

FORMAAT:

FOUTCODE OP ONTVANGSTBEWIJS :

| | Foutbeschrijving | Foutcode | Ernst fout |
|-----------------|------------------|-----------|------------|
| Foutieve lengte | | 00616-093 | B |

| | | |
|-------------------|----------------|-----------------------------|
| ZONENUMMER: 00043 | VERSIE: 2008/4 | PUBLICATIEDATUM: 27/11/2008 |
|-------------------|----------------|-----------------------------|

TEWERKSTELLINGSNUMMER
(XML label : OccupationSequenceNbr)

FUNCTIONEEL BLOK: Tewerkstelling van de werknemerslijn; RSZPPO tewerkstelling van de werknemerslijn
Code(s): 90015; 90196
Xml label(s): Occupation; NOSSLPAOccupation

BESCHRIJVING: Volgnummer van de tewerkstellingen binnen een werknemerslijn.
Dit nummer moet uniek zijn binnen een werknemerslijn.

TOEGELATEN DOMEIN: Positief geheel getal en element van [1;99].

WETTELIJKE REFERENTIE :

TYPE: Numeriek
LENGTE: 2
AANWEZIGHEID: Onmisbaar

FORMAAT:

FOUTCODE OP ONTVANGSTBEWIJS :

| Foutbeschrijving | Foutcode | Ernst fout |
|-------------------------------|-----------|------------|
| Niet aanwezig | 00043-001 | B |
| Niet numeriek | 00043-002 | B |
| Foutieve lengte | 00043-093 | B |
| Niet in het toegelaten domein | 00043-008 | B |
| Te veel identieke gevallen | 00043-006 | B |

| | | |
|-------------------|----------------|-----------------------------|
| ZONENUMMER: 00044 | VERSIE: 2008/4 | PUBLICATIEDATUM: 27/11/2008 |
|-------------------|----------------|-----------------------------|

DATUM WAAROP DE TEWERKSTELLING BEGINT
(XML label : OccupationStartingDate)

FUNCTIONEEL BLOK: Tewerkstelling van de werknemerslijn; RSZPPO tewerkstelling van de werknemerslijn
Code(s): 90015; 90196
Xml label(s): Occupation; NOSSLPAOccupation

BESCHRIJVING: Dit is de begindatum van de tewerkstelling waarop de aangifte betrekking heeft.
 Als de tewerkstelling van de werknemer niet veranderd is sedert zijn indiensttreding bij de werkgever, dan komt deze datum overeen met de datum van indiensttreding bij de werkgever.
 Als de tewerkstelling gewijzigd werd (voorbeeld : de werknemer is van een voltijds arbeidsregeling overgegaan naar een deeltijds arbeidsregeling, de prestatiebreuk werd gewijzigd, enz.), dan komt de begindatum van de tewerkstelling overeen met het begin van de periode waarop de nieuwe tewerkstellingsgegevens betrekking hebben.
 Wanneer de arbeidsovereenkomst beëindigd wordt en er verbrekingsvergoedingen worden betaald aan de werknemer, dan moet men de verschillende periodes aangeven die gedekt worden door een verbrekingsvergoeding en dit onder de vorm van een nieuwe tewerkstelling per periode. Het gaat dan om de begindatum van de periode die gedekt wordt door de verbrekingsvergoeding.

TOEGELATEN DOMEIN: Wanneer de tewerkstelling betrekking heeft op een periode gedekt door verbrekingsvergoedingen, dan
 - moet de datum groter zijn dan of gelijk
 aan de begindatum van het socialezekerheidskwartaal.
 Wanneer de tewerkstelling geen betrekking heeft op een door verbrekingsvergoedingen gedekte periode, dan moet het jaar een element zijn van [jaar van de aangifte - 100 ; jaar van de aangifte]

WETTELIJKE REFERENTIE :
TYPE: Alfanumeriek
LENGTE: 10
AANWEZIGHEID: Onmisbaar
FORMAAT: JJJJ-MM-DD
 · JJJJ is het jaar
 · MM is de maand
 · DD is de dag

FOUTCODE OP ONTVANGSTBEWIJS :

| Foutbeschrijving | Foutcode | Ernst fout |
|--|-----------|------------|
| Niet aanwezig | 00044-001 | B |
| Ongeldig | 00044-003 | B |
| Niet in het toegelaten domein | 00044-008 | B |
| Begindatum tewerkstelling valt voor datum inschrijving werkgever | 00044-278 | NP |

| | | |
|-------------------|----------------|-----------------------------|
| ZONENUMMER: 00045 | VERSIE: 2008/4 | PUBLICATIEDATUM: 27/11/2008 |
|-------------------|----------------|-----------------------------|

DATUM WAAROP DE TEWERKSTELLING EINDIGT
(XML label : OccupationEndingDate)

FUNCTIONEEL BLOK: Tewerkstelling van de werknemerslijn; RSZPPO tewerkstelling van de werknemerslijn
Code(s): 90015; 90196
Xml label(s): Occupation; NOSSLPAOccupation

BESCHRIJVING: Dit is de einddatum van de tewerkstelling waarop de aangifte betrekking heeft.
 Als de tewerkstelling van de werknemer niet veranderd is en blijft voortduren in het volgende kwartaal, dan wordt deze datum niet ingevuld.
 Als het einde van de tewerkstelling leidt tot een verbreking van de band van ondergeschiktheid tussen de werknemer en de werkgever, dan komt deze datum overeen met de datum van uitdiensttreding bij de werkgever.
 Wanneer de arbeidsovereenkomst beëindigd wordt en er verbrekingsvergoedingen worden betaald aan de werknemer, dan moet men de verschillende periodes aangeven die gedekt worden door een verbrekingsvergoeding en dit onder de vorm van een nieuwe tewerkstelling per periode. Het gaat dan om de einddatum van de periode die gedekt wordt door de verbrekingsvergoeding.

TOEGELATEN DOMEIN: Wanneer de tewerkstelling geen betrekking heeft op een periode gedekt door verbrekingsvergoedingen, dan moet zij gelegen zijn tussen de begin- en einddata van het socialezekerheidskwartaal. Wanneer de tewerkstelling betrekking heeft op een periode gedekt door verbrekingsvergoedingen, dan
 - moet het jaar gelijk zijn aan het jaar van de begindatum van de tewerkstelling.
 - moet de datum groter zijn dan of gelijk aan de begindatum van het socialezekerheidskwartaal.

WETTELIJKE REFERENTIE:
TYPE: Alfanumeriek
LENGTE: 10
AANWEZIGHEID: Verplicht indien de tewerkstelling eindigt in de loop van het kwartaal van de aangifte of wanneer het gaat om een tewerkstelling die overeenstemt met een periode gedekt door een verbrekingsvergoeding.
FORMAAT: JJJJ-MM-DD
 · JJJJ is het jaar
 · MM is de maand
 · DD is de dag

FOUTCODE OP ONTVANGSTBEWIJS :

| Foutbeschrijving | Foutcode | Ernst fout |
|---|-----------|------------|
| Ongeldig | 00045-003 | B |
| Niet aanwezig | 00045-001 | B |
| Niet in het toegelaten domein | 00045-008 | B |
| Einddatum voorafgaand aan de begindatum | 00045-014 | B |

| | | |
|-------------------|----------------|-----------------------------|
| ZONENUMMER: 00046 | VERSIE: 2008/4 | PUBLICATIEDATUM: 27/11/2008 |
|-------------------|----------------|-----------------------------|

NUMMER VAN PARITAIR COMITÉ
(XML label : JointCommissionNbr)

FUNCTIONEEL BLOK: Tewerkstelling van de werknemerslijn
Code(s): 90015
Xml label(s): Occupation

BESCHRIJVING: Nummer van het paritair comité waaronder de werknemer valt in het kader van de aangegeven tewerkstelling of op het moment waarop de aanvullende vergoeding voor het eerst werd toegekend.

TOEGELATEN DOMEIN:

- CCC : De paritaire comités ; reeks van 3 cijfers, links uitgelijnd.
- CCC.CC : De paritaire subcomités ; reeks van 3 cijfers gevolgd door een punt en 2 cijfers, links uitgelijnd.
- CCC.CC.CC : De paritaire sub-subcomités ; reeks van 3 cijfers gevolgd door een punt en 2 cijfers nogmaals gevolgd door een punt en 2 cijfers.
- Als de werknemer onder geen enkel paritair comité of subcomité of sub-subcomité valt, dan is de in te vullen waarde 999.

WETTELIJKE REFERENTIE :

TYPE: Alfanumeriek
LENGTE: 9
AANWEZIGHEID: Onmisbaar
FORMAAT: CCC of CCC.CC of CCC.CC.CC

"Fout op ontvangstbewijs" is gewijzigd:

FOUTCODE OP ONTVANGSTBEWIJS :

| Foutbeschrijving | Foutcode | Ernst fout |
|--|-----------|------------|
| Niet aanwezig | 00046-001 | B |
| Ongeldig | 00046-003 | B |
| Niet in het toegelaten domein | 00046-008 | B |
| Onverenigbaar met het werknemerskengetal | 00046-030 | B |
| Paritaire comité 999 niet toegelaten | 00046-314 | B |

| | | |
|-------------------|----------------|-----------------------------|
| ZONENUMMER: 00047 | VERSIE: 2008/4 | PUBLICATIEDATUM: 27/11/2008 |
|-------------------|----------------|-----------------------------|

AANTAL DAGEN PER WEEK VAN DE ARBEIDSREGELING
(XML label : WorkingDaysSystem)

FUNCTIONEEL BLOK: Tewerkstelling van de werknemerslijn; RSZPPO tewerkstelling van de werknemerslijn
Code(s): 90015; 90196
Xml label(s): Occupation; NOSSLPAOccupation

BESCHRIJVING: Als het een vaste wekelijkse arbeidsregeling betreft, dan gaat het om het aantal dagen per week van de werknemer. De arbeidsregeling wordt vast genoemd wanneer de werknemer een vast aantal dagen per week werkt. Het kan dan de waarden 1, 2, 3, 4, 5, 6 of 7 dagen/week aannemen.
Als het een variabele wekelijkse arbeidsregeling betreft, dan gaat het om het gemiddeld aantal dagen per week tijdens dewelke de werknemer verondersteld wordt arbeid te verrichten, rekening houdend met de te werken dagen tijdens het geheel van de arbeidscyclus.

TOEGELATEN DOMEIN: [1; 700] voor alle werknemers, met uitzondering van de hierna vermelde.
0 indien de werknemer in volledige loopbaanonderbreking is.
[0; 700] voor een werknemer die in de loop van het kwartaal (of het gedeelte van het kwartaal dat hij in dienst was) geen enkele prestatie heeft moeten leveren (verantwoording van de dagen = 7).
500 voor een onthaalouder (werknemerskengetal 497 voor een werkgever ingeschreven bij de RSZ en 761 voor een werkgever ingeschreven bij de RSZPPO).
Bij omzetting van de prestaties naar het stelsel van 5 dagen/week (alleen voor de kwartaalaangiften die dateren van voor het derde kwartaal 2004), moet het gelijk zijn aan 500.
Aandacht : de dagen worden uitgedrukt in honderdsten van dagen.
Voorbeelden :
- 5 dagen/week wordt uitgedrukt onder de vorm : 500.
- 2,66 dagen/week wordt uitgedrukt onder de vorm : 266.

WETTELIJKE REFERENTIE :

TYPE: Numeriek
LENGTE: 3
AANWEZIGHEID: Onmisbaar
FORMAAT:

FOUTCODE OP ONTVANGSTBEWIJS :

| Foutbeschrijving | Foutcode | Ernst fout |
|---------------------------------|-----------|------------|
| Niet aanwezig | 00047-001 | B |
| Niet numeriek | 00047-002 | B |
| Foutieve lengte | 00047-093 | B |
| Niet in het toegelaten domein | 00047-008 | B |
| Onverenigbaar met de prestaties | 00047-196 | B |

| | | |
|-------------------|----------------|-----------------------------|
| ZONENUMMER: 00048 | VERSIE: 2008/4 | PUBLICATIEDATUM: 27/11/2008 |
|-------------------|----------------|-----------------------------|

GEMIDDELD AANTAL UREN PER WEEK VAN DE WERKNEMER
(XML label : MeanWorkingHours)

FUNCTIONEEL BLOK: Tewerkstelling van de werknemerslijn; RSZPPO tewerkstelling van de werknemerslijn
Code(s): 90015; 90196
Xml label(s): Occupation; NOSSLPAOccupation

BESCHRIJVING: Gemiddeld aantal uren per week (uitgedrukt in honderdsten van uren) tijdens dewelke de werknemer geacht wordt arbeid uit te voeren overeenkomstig zijn arbeidsovereenkomst, een eventuele schorsing van de overeenkomst buiten beschouwing gelaten.
 Voor een werknemer in volledige loopbaanonderbreking is dit aantal gelijk aan nul.
 Dit getal kan ook gelijk zijn aan 0 voor een werknemer die in de loop van het kwartaal (of het deel van een kwartaal waarin hij in dienst was) geen enkele prestatie heeft moeten leveren (Staving van de dagen = 7).
 Het gemiddeld aantal uren per week van de werknemer gedeeld door het gemiddeld aantal uren per week van de maatpersoon bepaalt de prestatiebreuk van de werknemer.
 Onder maatpersoon verstaan we de persoon die voltijds tewerkgesteld is in dezelfde onderneming, of, bij gebrek hieraan, in dezelfde activiteitstak, in een functie analoog aan die van de werknemer.

TOEGELATEN DOMEIN: [1;4800] voor alle werknemers, met uitzondering van de hierna vermelde.
 0 indien de werknemer in volledige loopbaanonderbreking is.
 [0;4800] voor een werknemer die in de loop van het kwartaal (of het gedeelte van het kwartaal dat hij in dienst was) geen enkele prestatie heeft moeten leveren (verantwoording van de dagen = 7)
 Aandacht : De uren worden uitgedrukt in honderdsten van uren.
 Voorbeelden :
 . 38 uren 20 min. wordt uitgedrukt onder de vorm : 3833
 . 38 uren wordt uitgedrukt onder de vorm : 3800

WETTELIJKE REFERENTIE :

TYPE: Numeriek
LENGTE: 4
AANWEZIGHEID: Onmisbaar
FORMAAT:

FOUTCODE OP ONTVANGSTBEWIJS :

| Foutbeschrijving | Foutcode | Ernst fout |
|-------------------------------|-----------|------------|
| Niet aanwezig | 00048-001 | B |
| Niet numeriek | 00048-002 | B |
| Foutieve lengte | 00048-093 | B |
| Niet in het toegelaten domein | 00048-008 | B |

| | | |
|-------------------|----------------|-----------------------------|
| ZONENUMMER: 00049 | VERSIE: 2008/4 | PUBLICATIEDATUM: 27/11/2008 |
|-------------------|----------------|-----------------------------|

GEMIDDELD AANTAL UREN PER WEEK VAN DE MAATPERSOON
(XML label : RefMeanWorkingHours)

FUNCTIONEEL BLOK: Tewerkstelling van de werknemerslijn; RSZPPO tewerkstelling van de werknemerslijn
Code(s): 90015; 90196
Xml label(s): Occupation; NOSSLPAOccupation

BESCHRIJVING: Gemiddeld aantal uren per week (uitgedrukt in honderdsten van uren) tijdens dewelke de maatpersoon verondersteld wordt arbeid te verrichten.
Het gaat om het aantal uren per week van een persoon die voltijds tewerkgesteld is in dezelfde onderneming, of, bij gebrek hieraan, in dezelfde activiteitstak, in een functie analoog.
Het gemiddeld aantal uren per week van de werknemer gedeeld door het gemiddeld aantal uren per week van de maatpersoon bepaalt de prestatiebreuk van de werknemer.

TOEGELATEN DOMEIN: [1;4800].
Aandacht : De uren worden uitgedrukt in honderdsten van uren.
Voorbeelden :
. 38 uren 20 min. wordt uitgedrukt onder de vorm : 3833
. 38 uren wordt uitgedrukt onder de vorm : 3800
Voor een onthaalouder moet het gemiddelde aantal uren per week van de maatpersoon altijd gelijk zijn aan 38 uur per week (3800)

WETTELIJKE REFERENTIE :

TYPE: Numeriek
LENGTE: 4
AANWEZIGHEID: Onmisbaar
FORMAAT:
FOUTCODE OP ONTVANGSTBEWIJS :

| Foutbeschrijving | Foutcode | Ernst fout |
|-------------------------------|-----------|------------|
| Niet aanwezig | 00049-001 | B |
| Niet numeriek | 00049-002 | B |
| Foutieve lengte | 00049-093 | B |
| Niet in het toegelaten domein | 00049-008 | B |

| | | |
|-------------------|----------------|-----------------------------|
| ZONENUMMER: 00050 | VERSIE: 2008/4 | PUBLICATIEDATUM: 27/11/2008 |
|-------------------|----------------|-----------------------------|

TYPE ARBEIDSOVEREENKOMST
(XML label : ContractType)

FUNCTIONEEL BLOK: Tewerkstelling van de werknemerslijn; RSZPPO tewerkstelling van de werknemerslijn
Code(s): 90015; 90196
Xml label(s): Occupation; NOSSLPAOccupation

BESCHRIJVING: Code die aanduidt of de tewerkstelling plaatsvindt in het kader van een voltijds of een deeltijds contract.

TOEGELATEN DOMEIN: 0 = voltijds
1 = deeltijds
1 indien de aangifte een onthaalouder betreft (werknemerscode 497 voor een werkgever ingeschreven bij de RSZ en 761 voor een werkgever ingeschreven bij de RSZPPO), tot en met 2/2005.

WETTELIJKE REFERENTIE :
TYPE: Numeriek
LENGTE: 1
AANWEZIGHEID: Onmisbaar
FORMAAT:

"Fout op ontvangstbewijs" is gewijzigd:

FOUTCODE OP ONTVANGSTBEWIJS :

| Foutbeschrijving | Foutcode | Ernst fout |
|--|-----------|------------|
| Niet aanwezig | 00050-001 | B |
| Niet numeriek | 00050-002 | B |
| Foutieve lengte | 00050-093 | B |
| Niet in het toegelaten domein | 00050-008 | B |
| Onverenigbaar met het werknemerskengetal | 00050-030 | B |

| | | |
|-------------------|----------------|-----------------------------|
| ZONENUMMER: 00051 | VERSIE: 2008/4 | PUBLICATIEDATUM: 27/11/2008 |
|-------------------|----------------|-----------------------------|

MAATREGEL TOT REORGANISATIE VAN DE ARBEIDSTIJD
(XML label : ReorganisationMeasure)

FUNCTIONEEL BLOK: Tewerkstelling van de werknemerslijjn; RSZPPO tewerkstelling van de werknemerslijjn
Code(s): 90015; 90196
Xml label(s): Occupation; NOSSLPAOccupation

BESCHRIJVING: Code die aangeeft dat de werknemer tewerkgesteld is in het kader van een maatregel tot vermindering van de arbeidstijd, los van het feit of een eventuele bij de maatregel horende vermindering van de bijdragen wordt gevraagd.
Deze code wordt ook gebruikt om aan te duiden dat de werknemer effectieve arbeidsprestaties levert waarvoor hij een verminderd loon ontvangt.

TOEGELATEN DOMEIN: 1 = maatregel tot vermindering van de arbeidstijd in het kader van een plan voor de herverdeling van de arbeid goedgekeurd door de Minister van Tewerkstelling en Arbeid.
2 = systemen voorzien door de CAO nr 42 van 12 juni 1987 met betrekking tot de invoering van nieuwe arbeidsstelsels in de ondernemingen. De Hansenne-experimenten (K.B. 179 van 30/12/1982) zijn niet inbegrepen.
3 = volledige onderbreking van de loopbaan (enkel de systemen waarbij een tussenkomst van de RVA wordt voorzien)
4 = gedeeltelijke onderbreking van de loopbaan (enkel de systemen waarbij een tussenkomst van de RVA wordt voorzien)
5 = aangepaste arbeid met loonverlies, d.w.z. wanneer de werknemer effectieve arbeidsprestaties levert waarvoor hij een verminderd loon ontvangt.
6 = halftijds brugpensioen
7 = vermindering van prestaties in de openbare sector overeenkomstig de wet van 10 april 1995 (vrijwillige vierdagenweek, halftijdse vervroegde uitdiensttreding).
107 = contractuele of statutaire werknemer die een opleiding volgt in het kader van het opleidingsproject voor verpleegkundige en die bezoldigd op het werk afwezig is omdat hij in het kader van het voltijds onderwijs of het onderwijs van sociale promotie een opleiding volgt tot gediplomeerde of gegradueerde verpleegkundige (vanaf het kwartaal 20051).

De enige toegelaten waarden in het kader van een RSZ-aangifte zijn :
1, 2, 3, 4, 5, 6 en 7.
De enige toegelaten waarden in het kader van een RSZPPO-aangifte zijn :
1 (alleen toegelaten in de kwartalen 20051, 20052 en 20053)
3, 4, 5, 7 (toegelaten in alle kwartalen)
107 = (alleen toegelaten in het kwartaal 20051)

WETTELIJKE REFERENTIE :
TYPE: Numeriek
LENGTE: 3
AANWEZIGHEID: Verplicht indien de tewerkstelling van de werknemer gebeurt in het kader van een bovenvermelde maatregel tot reorganisatie van de arbeidstijd.

FORMAAT:
FOUTCODE OP ONTVANGSTBEWIJS :

| Foutbeschrijving | Foutcode | Ernst fout |
|-------------------------------|-----------|------------|
| Niet numeriek | 00051-002 | B |
| Foutieve lengte | 00051-093 | B |
| Niet in het toegelaten domein | 00051-008 | B |

| | | |
|-------------------|----------------|-----------------------------|
| ZONENUMMER: 00052 | VERSIE: 2008/4 | PUBLICATIEDATUM: 27/11/2008 |
|-------------------|----------------|-----------------------------|

MAATREGEL TER BEVORDERING VAN DE WERKGELEGENHEID
(XML label : EmploymentPromotion)

FUNCTIONEEL BLOK: Tewerkstelling van de werknemerslijn; RSZPPO tewerkstelling van de werknemerslijn
Code(s): 90015; 90196
Xml label(s): Occupation; NOSSLPAOccupation

BESCHRIJVING: Code die aangeeft of de tewerkstelling van de werknemer uitgevoerd wordt in het kader van een maatregel ter bevordering van de werkgelegenheid, los van het feit of een bijdragevermindering, die eventueel bij de maatregel hoort, wordt aangevraagd.

TOEGELATEN DOMEIN: Zie bijlage 35 : Maatregel ter bevordering van de werkgelegenheid.
Voor RSZPPO zie bijlage 36 : Maatregel ter bevordering van de werkgelegenheid PPO.

WETTELIJKE REFERENTIE :

TYPE: Numeriek

LENGTE: 3

AANWEZIGHEID: Verplicht indien de tewerkstelling van de werknemer gebeurt in het kader van een bovenvermelde maatregel tot bevordering van de werkgelegenheid.

FORMAAT:

FOUTCODE OP ONTVANGSTBEWIJS :

| Foutbeschrijving | Foutcode | Ernst fout |
|-------------------------------|-----------|------------|
| Niet numeriek | 00052-002 | B |
| Foutieve lengte | 00052-093 | B |
| Niet in het toegelaten domein | 00052-008 | B |

| | | |
|-------------------|----------------|-----------------------------|
| ZONENUMMER: 00053 | VERSIE: 2008/4 | PUBLICATIEDATUM: 27/11/2008 |
|-------------------|----------------|-----------------------------|

STATUUT VAN DE WERKNEMER
(XML label : WorkerStatus)

FUNCTIONEEL BLOK: Tewerkstelling van de werknemerslijn; RSZPPO tewerkstelling van de werknemerslijn

Code(s): 90015; 90196

Xml label(s): Occupation; NOSSLPAOccupation

BESCHRIJVING: Code die aanduidt of de tewerkstelling gebeurt in het kader van een bijzonder contract.

TOEGELATEN DOMEIN: Zie bijlage 21 - Lijst codes werknemersstatuut.

WETTELIJKE REFERENTIE :

TYPE: Alfanumeriek

LENGTE: 2

AANWEZIGHEID: Verplicht indien de tewerkstelling van de werknemer gebeurt in het kader van een bijzonder contract vermeld in bijlage 21.

FORMAAT:

FOUTCODE OP ONTVANGSTBEWIJS :

| Foutbeschrijving | Foutcode | Ernst fout |
|--|-----------|------------|
| Foutieve lengte | 00053-093 | B |
| Niet in het toegelaten domein | 00053-008 | B |
| Onverenigbaar met kwartaal | 00053-034 | B |
| Onverenigbaar met het werknemerskengetal | 00053-030 | B |
| Onverenigbaar met de prestaties | 00053-196 | B |
| Onverenigbaar met bezoldigingscode | 00053-029 | B |

| | | |
|-------------------|----------------|-----------------------------|
| ZONENUMMER: 00054 | VERSIE: 2008/4 | PUBLICATIEDATUM: 27/11/2008 |
|-------------------|----------------|-----------------------------|

NOTIE GEPENSIONEERD
(XML label : Retired)

FUNCTIONEEL BLOK: Tewerkstelling van de werknemerslijn; RSZPPO tewerkstelling van de werknemerslijn
Code(s): 90015; 90196
Xml label(s): Occupation; NOSSLPAOccupation

BESCHRIJVING: Code die aanduidt dat de persoon een beroepsactiviteit blijft uitoefenen hoewel hij/zij gepensioneerd is.

TOEGELATEN DOMEIN: 0 = niet gepensioneerd
1 = gepensioneerd

WETTELIJKE REFERENTIE :
TYPE: Numeriek
LENGTE: 1
AANWEZIGHEID: Onmisbaar
FORMAAT:
FOUTCODE OP ONTVANGSTBEWIJS :

| Foutbeschrijving | Foutcode | Ernst fout |
|-------------------------------|-----------|------------|
| Niet aanwezig | 00054-001 | B |
| Niet numeriek | 00054-002 | B |
| Foutieve lengte | 00054-093 | B |
| Niet in het toegelaten domein | 00054-008 | B |

| | | |
|-------------------|----------------|-----------------------------|
| ZONENUMMER: 00055 | VERSIE: 2008/4 | PUBLICATIEDATUM: 27/11/2008 |
|-------------------|----------------|-----------------------------|

TYPE LEERLING
(XML label : Apprenticeship)

FUNCTIONEEL BLOK: Tewerkstelling van de werknemerslijn; RSZPPO tewerkstelling van de werknemerslijn
Code(s): 90015; 90196
Xml label(s): Occupation; NOSSLPAOccupation

BESCHRIJVING: Code die toelaat de verschillende soorten leerlingen te onderscheiden.

TOEGELATEN DOMEIN:

- 1 = erkende leerling van de middenstand
- 2 = leerling met industrieel leercontract
- 3 = leerling in opleiding tot ondernemingshoofd
- 4 = leerling met een overeenkomst voor socioprofessionele inpassing, erkend door de gemeenschappen en gewesten
- 5 = stagiair met een beroepsinlevingsovereenkomsten

Alle waarden zijn toegelaten in het kader van een RSZ-aangifte.
De enige toegelaten waarden in het kader van een RSZPPO-aangifte zijn :
- 3, 4 (toegelaten in alle kwartalen)
- 5 (toegelaten vanaf het kwartaal 20061)

WETTELIJKE REFERENTIE :

TYPE: Numeriek

LENGTE: 1

AANWEZIGHEID: Verplicht indien de werknemer een leerling is.

FORMAAT:

FOUTCODE OP ONTVANGSTBEWIJS :

| Foutbeschrijving | Foutcode | Ernst fout |
|--|-----------|------------|
| Niet numeriek | 00055-002 | B |
| Foutieve lengte | 00055-093 | B |
| Niet in het toegelaten domein | 00055-008 | B |
| Niet aanwezig | 00055-001 | B |
| Onverenigbaar met het werknemerskengetal | 00055-030 | B |

| | | |
|-------------------|----------------|-----------------------------|
| ZONENUMMER: 00056 | VERSIE: 2008/4 | PUBLICATIEDATUM: 27/11/2008 |
|-------------------|----------------|-----------------------------|

BEZOLDIGINGSWIJZE
(XML label : RemunMethod)

FUNCTIONEEL BLOK: Tewerkstelling van de werknemerslijn; RSZPPO tewerkstelling van de werknemerslijn
Code(s): 90015; 90196
Xml label(s): Occupation; NOSSLPAOccupation

BESCHRIJVING: Code die aanduidt of de werknemer betaald wordt volgens een bijzondere bezoldigingswijze.

TOEGELATEN DOMEIN: 1 = werknemer die een stuk- of taakloon ontvangt of die per taak (= prestatie) wordt betaald
2 = werknemer die geheel of gedeeltelijk met een commissieloon wordt betaald
3 = werknemer betaald via het systeem van dienstencheques

WETTELIJKE REFERENTIE:

TYPE: Numeriek
LENGTE: 1
AANWEZIGHEID: Verplicht indien de werknemer betaald wordt volgens een bovenvermelde bezoldigingswijze.
FORMAAT:

"Fout op ontvangstbewijs" is gewijzigd:

FOUTCODE OP ONTVANGSTBEWIJS:

| Foutbeschrijving | Foutcode | Ernst fout |
|--|-----------|------------|
| Niet numeriek | 00056-002 | B |
| Foutieve lengte | 00056-093 | B |
| Niet in het toegelaten domein | 00056-008 | B |
| Onverenigbaar met het werknemerskengetal | 00056-030 | B |

| | | |
|-------------------|----------------|-----------------------------|
| ZONENUMMER: 00057 | VERSIE: 2008/4 | PUBLICATIEDATUM: 27/11/2008 |
|-------------------|----------------|-----------------------------|

FUNCTIENUMMER
(XML label : PositionCode)

FUNCTIONEEL BLOK: Tewerkstelling van de werknemerslijn; RSZPPO tewerkstelling van de werknemerslijn
Code(s): 90015; 90196
Xml label(s): Occupation; NOSSLPAOccupation

BESCHRIJVING: Voor de werknemers die volledig of gedeeltelijk bezoldigd worden met fooien of bedieningsgeld, alsook voor de zeevissers, de gelegenhedenarbeiders in de land- en tuinbouwsector en de gelegenhedenwerknemers in de Horeca, wordt de bezoldiging aangegeven op een forfaitaire basis.
Het functienummer laat toe de door de werknemer uitgeoefende functie te kennen en dus de dagelijkse forfaitaire bezoldiging. De forfaitaire bezoldiging wordt bekomen door de forfaitaire dagelijkse bezoldiging te vermenigvuldigen met het aantal dagen tegen forfait.

TOEGELATEN DOMEIN:

De lijst met de toegelaten waarden bevindt zich in de bijlage 9.
Voor RSZPPO, kwartalen voorafgaand aan 20072, zie bijlage 38 : Functienummers van het personeel aangegeven met het forfait volgens de categorie van de werkgever PPO.

WETTELIJKE REFERENTIE :

TYPE: Numeriek

LENGTE: 2

AANWEZIGHEID: Verplicht indien de aangifte een RSZ-werkgever betreft en de werknemer totaal of gedeeltelijk bezoldigd wordt met fooien of bedieningsgeld, of als het gaat om een zeevisser en als het loon aangegeven wordt op forfaitaire basis
of indien de aangifte een RSZPPO-werkgever en een kwartaal voorafgaand aan 20072 betreft en de werknemer volledig of gedeeltelijk bezoldigd wordt met fooien of bedieningsgeld en als de bezoldiging wordt aangegeven op een forfaitaire basis.

FORMAAT:
FOUTCODE OP ONTVANGSTBEWIJS :

| Foutbeschrijving | Foutcode | Ernst fout |
|--|-----------|------------|
| Niet numeriek | 00057-002 | B |
| Foutieve lengte | 00057-093 | B |
| Niet in het toegelaten domein | 00057-008 | B |
| Niet aanwezig | 00057-001 | B |
| Onverenigbaar met het werknemerskengetal | 00057-030 | B |
| Onverenigbaar met werkgeverscategorie | 00057-025 | B |
| Verboden | 00057-005 | B |

| | | |
|-------------------|----------------|-----------------------------|
| ZONENUMMER: 00059 | VERSIE: 2008/4 | PUBLICATIEDATUM: 27/11/2008 |
|-------------------|----------------|-----------------------------|

KLASSE VAN HET VLIEGEND PERSONEEL
(XML label : FlyingStaffClass)

FUNCTIONEEL BLOK: Tewerkstelling van de werknemerslijn
Code(s): 90015
Xml label(s): Occupation

BESCHRIJVING: Deze code, die voornamelijk bestemd is voor luchtvaartmaatschappijen, laat toe de categorie te bepalen waartoe een werknemer behoort die tewerkgesteld is aan boord van een vliegtuig. Het bijbehorende aantal vliegminuten moet aangegeven worden.
 Deze code moet ook gebruikt worden om militaire piloten aan te duiden.

TOEGELATEN DOMEIN: 1 = piloot
 2 = cabinepersoneel
 3 = andere

WETTELIJKE REFERENTIE :
TYPE: Numeriek
LENGTE: 1
AANWEZIGHEID: Facultatief
FORMAAT:
FOUTCODE OP ONTVANGSTBEWIJS :

| Foutbeschrijving | Foutcode | Ernst fout |
|-------------------------------|-----------|------------|
| Niet numeriek | 00059-002 | B |
| Foutieve lengte | 00059-093 | B |
| Niet in het toegelaten domein | 00059-008 | B |

| | | |
|-------------------|----------------|-----------------------------|
| ZONENUMMER: 00060 | VERSIE: 2008/4 | PUBLICATIEDATUM: 27/11/2008 |
|-------------------|----------------|-----------------------------|

BETALING IN TIENDEN OF TWAALFDEN
(XML label : TenthOrTwelfth)

FUNCTIONEEL BLOK: Tewerkstelling van de werknemerslijn; RSZPPO tewerkstelling van de werknemerslijn
Code(s): 90015; 90196
Xml label(s): Occupation; NOSSLPAOccupation

BESCHRIJVING: Code die aanduidt of de leerkracht betaald wordt in tienden of in twaalfden.

TOEGELATEN DOMEIN:
10 = betaling in tienden
12 = betaling in twaalfden

WETTELIJKE REFERENTIE :
TYPE: Numeriek
LENGTE: 2
AANWEZIGHEID: Verplicht indien de werknemer een functie als onderwijzer uitoefent.
FORMAAT:
FOUTCODE OP ONTVANGSTBEWIJS :

| Foutbeschrijving | Foutcode | Ernst fout |
|-------------------------------|-----------|------------|
| Niet numeriek | 00060-002 | B |
| Foutieve lengte | 00060-093 | B |
| Niet in het toegelaten domein | 00060-008 | B |

| | | |
|-------------------|----------------|-----------------------------|
| ZONENUMMER: 00617 | VERSIE: 2008/4 | PUBLICATIEDATUM: 27/11/2008 |
|-------------------|----------------|-----------------------------|

REFERENTIE GEBRUIKER - TEWERKSTELLING VAN DE WERKNEMERSLIJN
(XML label : OccupationUserReference)

FUNCTIONEEL BLOK: Tewerkstelling van de werknemerslijn; RSZPPO tewerkstelling van de werknemerslijn
Code(s): 90015; 90196
Xml label(s): Occupation; NOSSLPAOccupation

BESCHRIJVING: Referentie.
Referentie van de Tewerkstelling van de werknemerslijn gebruikt door de werkgever of een erkend sociaal secretariaat.

TOEGELATEN DOMEIN:

WETTELIJKE REFERENTIE :

TYPE: Alfanumeriek
LENGTE: 20
AANWEZIGHEID: Facultatief
FORMAAT:
FOUTCODE OP ONTVANGSTBEWIJS :

| Foutbeschrijving | Foutcode | Ernst fout |
|------------------|-----------|------------|
| Foutieve lengte | 00617-093 | B |

| | | |
|-------------------|----------------|-----------------------------|
| ZONENUMMER: 00625 | VERSIE: 2008/4 | PUBLICATIEDATUM: 27/11/2008 |
|-------------------|----------------|-----------------------------|

VERANTWOORDING VAN DE DAGEN
(XML label : DaysJustification)

- FUNCTIONEEL BLOK:** Tewerkstelling van de werknemerslijn; RSZPPO tewerkstelling van de werknemerslijn
Code(s): 90015; 90196
Xml label(s): Occupation; NOSSLPAOccupation
- BESCHRIJVING:** Code die aanduidt dat de werknemer in de loop van het kwartaal tewerkgesteld is volgens een bijzondere arbeidscyclus.
- TOEGELATEN DOMEIN:**
1. Voltijdse werknemer tewerkgesteld in een arbeidscyclus die het kwartaal overschrijdt en die tijdens het kwartaal meer dagen presteerde dan er overeenstemmen met zijn gemiddeld wekelijks arbeidsregime.
 2. Voltijdse werknemer tewerkgesteld in een arbeidscyclus die het kwartaal overschrijdt en die tijdens het kwartaal minder dagen presteerde dan er overeenstemmen met zijn gemiddeld wekelijks arbeidsregime.
 3. Deeltijdse werknemer tewerkgesteld in een arbeidscyclus die het kwartaal overschrijdt en die tijdens het kwartaal meer dagen presteerde dan er overeenstemmen met zijn gemiddeld wekelijks arbeidsregime.
 4. Deeltijdse werknemer tewerkgesteld in een arbeidscyclus die het kwartaal overschrijdt en die tijdens het kwartaal minder dagen presteerde dan er overeenstemmen met zijn gemiddeld wekelijks arbeidsregime.
 5. Deeltijdse werknemer die bovenop zijn contractueel voorziene prestaties tijdens het kwartaal een aantal niet te recupereren dagen presteerde.
 6. Een combinatie van 3 en 5 of van 4 en 5.
 7. Een werknemer die tijdens het kwartaal (of de periode van het kwartaal dat hij in dienst was) geen prestaties moest leveren.
 8. Een gedeeltelijk met foien of bedieningsgeld bezoldigde werknemer die voor een gedeelte van zijn prestaties moet aangegeven worden zonder loon.
- WETTELIJKE REFERENTIE :**
- TYPE:** Alfanumeriek
- LENGTE:** 1
- AANWEZIGHEID:** Verplicht indien de tewerkstelling van de werknemer gebeurt volgens een hieronder opgenomen kenmerk.
- FORMAAT:**
- FOUTCODE OP ONTVANGSTBEWIJS :**

| Foutbeschrijving | Foutcode | Ernst fout |
|------------------------------------|-----------|------------|
| Niet numeriek | 00625-002 | B |
| Foutieve lengte | 00625-093 | B |
| Niet in het toegelaten domein | 00625-008 | B |
| Onverenigbaar met de prestaties | 00625-196 | B |
| Onverenigbaar met de bezoldigingen | 00625-203 | B |

| | | |
|-------------------|----------------|-----------------------------|
| ZONENUMMER: 00023 | VERSIE: 2008/4 | PUBLICATIEDATUM: 27/11/2008 |
|-------------------|----------------|-----------------------------|

VOLGNUMMER NATUURLIJKE PERSOON
(XML label : NaturalPersonSequenceNbr)

FUNCTIONEEL BLOK: Natuurlijk persoon
Code(s): 90017
Xml label(s): NaturalPerson

BESCHRIJVING: Volgnummer van de natuurlijke personen binnen een aangifte.
Dit nummer moet uniek zijn binnen een aangifte.

TOEGELATEN DOMEIN: Positief geheel getal en element van [1;9999999].

WETTELIJKE REFERENTIE :

TYPE: Numeriek
LENGTE: 7
AANWEZIGHEID: Onmisbaar

FORMAAT:

FOUTCODE OP ONTVANGSTBEWIJS :

| Foutbeschrijving | Foutcode | Ernst fout |
|-------------------------------|-----------|------------|
| Niet aanwezig | 00023-001 | B |
| Niet numeriek | 00023-002 | B |
| Foutieve lengte | 00023-093 | B |
| Niet in het toegelaten domein | 00023-008 | B |

| | | |
|-------------------|----------------|-----------------------------|
| ZONENUMMER: 00024 | VERSIE: 2008/4 | PUBLICATIEDATUM: 27/11/2008 |
|-------------------|----------------|-----------------------------|

IDENTIFICATIENUMMER BIJ DE SOCIALE ZEKERHEID - INSZ
(XML label : INSS)

FUNCTIONEEL BLOK: Natuurlijk persoon
Code(s): 90017
Xml label(s): NaturalPerson

BESCHRIJVING: Identificatienummer van een natuurlijk persoon binnen de sociale zekerheid. Dit is het identificatienummer van de natuurlijke persoon in het rijksregister of in het bisregister van de natuurlijke personen.

TOEGELATEN DOMEIN: De waarde 0 is niet toegelaten

WETTELIJKE REFERENTIE :

TYPE: Numeriek
LENGTE: 11
AANWEZIGHEID: Onmisbaar
FORMAAT: 0 of NNNNNNNNNCC
· NNNNNNNNN is het nummer
· CC is het controlegetal.

FOUTCODE OP ONTVANGSTBEWIJS :

| Foutbeschrijving | Foutcode | Ernst fout |
|------------------------------------|-----------|------------|
| Niet aanwezig | 00024-001 | B |
| Niet numeriek | 00024-002 | B |
| Ongeldig | 00024-003 | B |
| Ongeldig controlegetal | 00024-004 | B |
| Onverenigbaar met andere kwartalen | 00024-214 | B |

| | | |
|-------------------|----------------|-----------------------------|
| ZONENUMMER: 00025 | VERSIE: 2008/4 | PUBLICATIEDATUM: 27/11/2008 |
|-------------------|----------------|-----------------------------|

NAAM VAN DE WERKNEMER
(XML label : WorkerName)

FUNCTIONEEL BLOK: Natuurlijk persoon
Code(s): 90017
Xml label(s): NaturalPerson

BESCHRIJVING: Familienaam van een natuurlijk persoon.
Men moet de naam vermelden die op het paspoort of de identiteitskaart staat.
Voor vrouwen van Belgische nationaliteit gaat het om de meisjesnaam.

TOEGELATEN DOMEIN:

WETTELIJKE REFERENTIE :

TYPE: Alfanumeriek
LENGTE: 48
AANWEZIGHEID: Onmisbaar
FORMAAT:
FOUTCODE OP ONTVANGSTBEWIJS :

| Foutbeschrijving | Foutcode | Ernst fout |
|------------------------------------|-----------|------------|
| Niet aanwezig | 00025-001 | B |
| Foutieve lengte | 00025-093 | B |
| Onverenigbaar met andere kwartalen | 00025-214 | B |

| | | |
|-------------------|----------------|-----------------------------|
| ZONENUMMER: 00026 | VERSIE: 2008/4 | PUBLICATIEDATUM: 27/11/2008 |
|-------------------|----------------|-----------------------------|

VOORNAAM VAN DE WERKNEMER
(XML label : WorkerFirstName)

FUNCTIONEEL BLOK: Natuurlijk persoon
Code(s): 90017
Xml label(s): NaturalPerson

BESCHRIJVING: Eerste voornaam van een natuurlijk persoon.

TOEGELATEN DOMEIN:

WETTELIJKE REFERENTIE :

TYPE: Alfanumeriek

LENGTE: 24

AANWEZIGHEID: Onmisbaar

FORMAAT:

FOUTCODE OP ONTVANGSTBEWIJS :

| Foutbeschrijving | Foutcode | Ernst fout |
|------------------------------------|-----------|------------|
| Niet aanwezig | 00026-001 | B |
| Foutieve lengte | 00026-093 | B |
| Onverenigbaar met andere kwartalen | 00026-214 | B |

| | | |
|-------------------|----------------|-----------------------------|
| ZONENUMMER: 00027 | VERSIE: 2008/4 | PUBLICATIEDATUM: 27/11/2008 |
|-------------------|----------------|-----------------------------|

INITIAAL VAN DE TWEDE VOORNAAM VAN DE WERKNEMER
(XML label : WorkerInitial)

FUNCTIONEEL BLOK: Natuurlijk persoon
Code(s): 90017
Xml label(s): NaturalPerson

BESCHRIJVING: Initiaal van de tweede voornaam van een natuurlijk persoon.

TOEGELATEN DOMEIN: Een letter uit het alfabet.

WETTELIJKE REFERENTIE :

TYPE: Alfanumeriek
LENGTE: 1
AANWEZIGHEID: Verplicht indien de werknemer een tweede voornaam heeft.
FORMAAT:
FOUTCODE OP ONTVANGSTBEWIJS :

| | Foutbeschrijving | Foutcode | Ernst fout |
|--|------------------|-----------|------------|
| | Ongeldig | 00027-003 | B |

| | | |
|-------------------|----------------|-----------------------------|
| ZONENUMMER: 00028 | VERSIE: 2008/4 | PUBLICATIEDATUM: 27/11/2008 |
|-------------------|----------------|-----------------------------|

DATUM WAAROP DE WERKNEMER GEBOREN IS
(XML label : WorkerBirthdate)

FUNCTIONEEL BLOK: Natuurlijk persoon
Code(s): 90017
Xml label(s): NaturalPerson

BESCHRIJVING: Geboortedatum van de natuurlijke persoon.

TOEGELATEN DOMEIN: JJJJ is een element van [jaar van de aangifte -120; jaar van de aangifte].

WETTELIJKE REFERENTIE :
TYPE: Alfanumeriek
LENGTE: 10
AANWEZIGHEID: Onmisbaar
FORMAAT: JJJJ-MM-DD (geldige datum)
 JJJJ-00-00

FOUTCODE OP ONTVANGSTBEWIJS :

| Foutbeschrijving | Foutcode | Ernst fout |
|------------------------------------|-----------|------------|
| Niet aanwezig | 00028-001 | B |
| Ongeldig | 00028-003 | B |
| Niet in het toegelaten domein | 00028-008 | B |
| Onverenigbaar met andere kwartalen | 00028-214 | B |

| | | |
|-------------------|----------------|-----------------------------|
| ZONENUMMER: 00029 | VERSIE: 2008/4 | PUBLICATIEDATUM: 27/11/2008 |
|-------------------|----------------|-----------------------------|

GESLACHT VAN DE WERKNEMER
(XML label : WorkerSex)

FUNCTIONEEL BLOK: Natuurlijk persoon
Code(s): 90017
Xml label(s): NaturalPerson
BESCHRIJVING: Geslacht van een natuurlijk persoon.

TOEGELATEN DOMEIN: 1 = man
2 = vrouw

WETTELIJKE REFERENTIE :
TYPE: Numeriek
LENGTE: 1
AANWEZIGHEID: Onmisbaar
FORMAAT:
FOUTCODE OP ONTVANGSTBEWIJS :

| Foutbeschrijving | Foutcode | Ernst fout |
|------------------------------------|-----------|------------|
| Niet aanwezig | 00029-001 | B |
| Niet numeriek | 00029-002 | B |
| Foutieve lengte | 00029-093 | B |
| Niet in het toegelaten domein | 00029-008 | B |
| Onverenigbaar met andere kwartalen | 00029-214 | B |

| | | |
|-------------------|----------------|-----------------------------|
| ZONENUMMER: 00030 | VERSIE: 2008/4 | PUBLICATIEDATUM: 27/11/2008 |
|-------------------|----------------|-----------------------------|

STRAAT VAN DE WERKNEMER
(XML label : WorkerStreet)

FUNCTIONEEL BLOK: Natuurlijk persoon
Code(s): 90017
Xml label(s): NaturalPerson

BESCHRIJVING: Openbare weg.
Openbare weg waar zich de woonplaats van de werknemer bevindt.
De notie " verdieping " kan vermeld worden in deze zone als dat nodig is.

TOEGELATEN DOMEIN:

WETTELIJKE REFERENTIE :

TYPE: Alfanumeriek
LENGTE: 35
AANWEZIGHEID: Facultatief
FORMAAT:

FOUTCODE OP ONTVANGSTBEWIJS :

| | Foutbeschrijving | Foutcode | Ernst fout |
|--|------------------|-----------|------------|
| | Foutieve lengte | 00030-093 | B |

| | | |
|-------------------|----------------|-----------------------------|
| ZONENUMMER: 00031 | VERSIE: 2008/4 | PUBLICATIEDATUM: 27/11/2008 |
|-------------------|----------------|-----------------------------|

NUMMER VAN HET ADRES VAN DE WERKNEMER
(XML label : WorkerHouseNbr)

FUNCTIONEEL BLOK: Natuurlijk persoon
Code(s): 90017
Xml label(s): NaturalPerson

BESCHRIJVING: Nummer van de woonplaats van de werknemer.

TOEGELATEN DOMEIN:

WETTELIJKE REFERENTIE :

TYPE: Alfanumeriek

LENGTE: 10

AANWEZIGHEID: Facultatief

FORMAAT:

FOUTCODE OP ONTVANGSTBEWIJS :

| | Foutbeschrijving | Foutcode | Ernst fout |
|-----------------|------------------|-----------|------------|
| Foutieve lengte | | 00031-093 | B |

| | | |
|-------------------|----------------|-----------------------------|
| ZONENUMMER: 00032 | VERSIE: 2008/4 | PUBLICATIEDATUM: 27/11/2008 |
|-------------------|----------------|-----------------------------|

BRIEVENBUS VAN DE WERKNEMER
(XML label : WorkerPostBox)

FUNCTIONEEL BLOK: Natuurlijk persoon
Code(s): 90017
Xml label(s): NaturalPerson
BESCHRIJVING: Nummer van een brievenbus.
 Busnummer in het adres van de werknemer.

TOEGELATEN DOMEIN:

WETTELIJKE REFERENTIE :
TYPE: Alfanumeriek
LENGTE: 4
AANWEZIGHEID: Facultatief

FORMAAT:

FOUTCODE OP ONTVANGSTBEWIJS :

| | Foutbeschrijving | Foutcode | Ernst fout |
|-----------------|------------------|-----------|------------|
| Foutieve lengte | | 00032-093 | B |

| | | |
|-------------------|----------------|-----------------------------|
| ZONENUMMER: 00033 | VERSIE: 2008/4 | PUBLICATIEDATUM: 27/11/2008 |
|-------------------|----------------|-----------------------------|

POSTCODE VAN DE WERKNEMER
(XML label : WorkerZIPCode)

FUNCTIONEEL BLOK: Natuurlijk persoon
Code(s): 90017
BESCHRIJVING: **Xml label(s):** NaturalPerson
Postnummer van een gemeente.
Postnummer van het adres waar de werknemer gedomicilieerd is.
Voor de in België gedomicilieerde werknemers moet men de officiële lijst met Belgische postcodenummers gebruiken.

TOEGELATEN DOMEIN:

Als het om een Belgische postcode gaat, moet de waarde verwijzen naar één van de codes vermeld in bijlage 23.

WETTELIJKE REFERENTIE :

TYPE: Alfanumeriek
LENGTE: 9
AANWEZIGHEID: Facultatief

FORMAAT:

FOUTCODE OP ONTVANGSTBEWIJS :

| Foutbeschrijving | Foutcode | Ernst fout |
|-------------------------------|-----------|------------|
| Foutieve lengte | 00033-093 | B |
| Niet in het toegelaten domein | 00033-008 | B |

| | | |
|-------------------|----------------|-----------------------------|
| ZONENUMMER: 00034 | VERSIE: 2008/4 | PUBLICATIEDATUM: 27/11/2008 |
|-------------------|----------------|-----------------------------|

GEMEENTE VAN DE WERKNEMER
(XML label : WorkerCity)

FUNCTIONEEL BLOK: Natuurlijk persoon

Code(s): 90017

Xml label(s): NaturalPerson

BESCHRIJVING:

Naam van een gemeente.

Naam van de gemeente waar de werknemer gedomicilieerd is.

TOEGELATEN DOMEIN:

Indien het gaat om een Belgische gemeente, moet de waarde verwijzen naar één van de namen die in bijlage 23 overeenstemmen met de in zone 00033 (postcode van de werknemer) opgegeven postcode.

WETTELIJKE REFERENTIE :

TYPE: Alf numeriek

LENGTE: 40

AANWEZIGHEID: Facultatief

FORMAAT:

FOUTCODE OP ONTVANGSTBEWIJS :

| | Foutbeschrijving | Foutcode | Ernst fout |
|-------------------------------------|------------------|-----------|------------|
| Foutieve lengte | | 00034-093 | B |
| Onverenigbaarheid postcode-gemeente | | 00034-160 | B |

| | | |
|-------------------|----------------|-----------------------------|
| ZONENUMMER: 00035 | VERSIE: 2008/4 | PUBLICATIEDATUM: 27/11/2008 |
|-------------------|----------------|-----------------------------|

LANDCODE VAN DE WERKNEMER
(XML label : WorkerCountry)

FUNCTIONEEL BLOK: Natuurlijk persoon
Code(s): 90017
Xml label(s): NaturalPerson

BESCHRIJVING: Code die toelaat een land te identificeren.
Code waarmee men het land kan identificeren waar de werknemer gedomicilieerd is.

TOEGELATEN DOMEIN: Zie Bijlage 5 - Lijst met landcodes.

WETTELIJKE REFERENTIE :

TYPE: Numeriek
LENGTE: 5
AANWEZIGHEID: Facultatief

FORMAAT:

FOUTCODE OP ONTVANGSTBEWIJS :

| Foutbeschrijving | Foutcode | Ernst fout |
|-------------------------------|-----------|------------|
| Niet numeriek | 00035-002 | B |
| Foutieve lengte | 00035-093 | B |
| Niet in het toegelaten domein | 00035-008 | B |

| | | |
|-------------------|----------------|-----------------------------|
| ZONENUMMER: 00119 | VERSIE: 2008/4 | PUBLICATIEDATUM: 27/11/2008 |
|-------------------|----------------|-----------------------------|

NATIONALITEIT VAN DE WERKNEMER
(XML label : Nationality)

FUNCTIONEEL BLOK: Natuurlijk persoon
Code(s): 90017
Xml label(s): NaturalPerson

BESCHRIJVING: Code die de nationaliteit van de werknemer aanduidt.

TOEGELATEN DOMEIN: Zie Bijlage 5 - Lijst met landcodes.

WETTELIJKE REFERENTIE :

TYPE: Numeriek

LENGTE: 5

AANWEZIGHEID: Facultatief

FORMAAT:

FOUTCODE OP ONTVANGSTBEWIJS :

| Foutbeschrijving | Foutcode | Ernst fout |
|-------------------------------|-----------|------------|
| Niet numeriek | 00119-002 | B |
| Foutieve lengte | 00119-093 | B |
| Niet in het toegelaten domein | 00119-008 | B |

| | | |
|-------------------|----------------|-----------------------------|
| ZONENUMMER: 00167 | VERSIE: 2008/4 | PUBLICATIEDATUM: 27/11/2008 |
|-------------------|----------------|-----------------------------|

NUMMER VAN DE SOCIALE IDENTITEITSKAART
(XML label : SIS)

FUNCTIONEEL BLOK: Natuurlijk persoon
Code(s): 90017
Xml label(s): NaturalPerson

BESCHRIJVING: Nummer van de sociale identiteitskaart van een natuurlijk persoon (SIS).

TOEGELATEN DOMEIN: Getal van 10 cijfers.

WETTELIJKE REFERENTIE :

TYPE: Numeriek
LENGTE: 10
AANWEZIGHEID: Facultatief
FORMAAT:

FOUTCODE OP ONTVANGSTBEWIJS :

| Foutbeschrijving | Foutcode | Ernst fout |
|------------------|-----------|------------|
| Niet numeriek | 00167-002 | B |
| Foutieve lengte | 00167-093 | B |

| | | |
|-------------------|----------------|-----------------------------|
| ZONENUMMER: 00168 | VERSIE: 2008/4 | PUBLICATIEDATUM: 27/11/2008 |
|-------------------|----------------|-----------------------------|

GEMEENTE - GEBOORTEPLAATS VAN DE WERKNEMER
 (XML label : WorkerBirthplace)

FUNCTIONEEL BLOK: Natuurlijk persoon
Code(s): 90017
Xml label(s): NaturalPerson

BESCHRIJVING: Naam van een gemeente.
 Naam van de gemeente waar de natuurlijke persoon geboren is.

TOEGELATEN DOMEIN:

WETTELIJKE REFERENTIE :

TYPE: Alfanumeriek

LENGTE: 40

AANWEZIGHEID: Facultatief

FORMAAT:

FOUTCODE OP ONTVANGSTBEWIJS :

| Foutbeschrijving | Foutcode | Ernst fout |
|------------------|-----------|------------|
| Foutieve lengte | 00168-093 | B |

| | | |
|-------------------|----------------|-----------------------------|
| ZONENUMMER: 00169 | VERSIE: 2008/4 | PUBLICATIEDATUM: 27/11/2008 |
|-------------------|----------------|-----------------------------|

LANDCODE VAN DE GEBOORTEPLAATS VAN DE WERKNEMER
(XML label : WorkerBirthplaceCountry)

FUNCTIONEEL BLOK: Natuurlijk persoon
Code(s): 90017
Xml label(s): NaturalPerson

BESCHRIJVING: Code die toelaat een land te identificeren.
Code om het land van de geboorteplaats van de natuurlijke persoon op een unieke wijze te identificeren.

TOEGELATEN DOMEIN: Zie Bijlage 5 - Lijst met landcodes.

WETTELIJKE REFERENTIE :

TYPE: Numeriek
LENGTE: 5
AANWEZIGHEID: Facultatief
FORMAAT:

FOUTCODE OP ONTVANGSTBEWIJS :

| Foutbeschrijving | Foutcode | Ernst fout |
|-------------------------------|-----------|------------|
| Niet numeriek | 00169-002 | B |
| Foutieve lengte | 00169-093 | B |
| Niet in het toegelaten domein | 00169-008 | B |

| | | |
|-------------------|----------------|-----------------------------|
| ZONENUMMER: 00615 | VERSIE: 2008/4 | PUBLICATIEDATUM: 27/11/2008 |
|-------------------|----------------|-----------------------------|

REFERENTIE GEBRUIKER - NATUURLIJK PERSOON
(XML label : NaturalPersonUserReference)

FUNCTIONEEL BLOK: Natuurlijk persoon
Code(s): 90017
Xml label(s): NaturalPerson

BESCHRIJVING: Referentie.
Referentie van de natuurlijke persoon gebruikt door de werkgever of een erkend sociaal secretariaat.

TOEGELATEN DOMEIN:

WETTELIJKE REFERENTIE :

TYPE: Alfanumeriek
LENGTE: 20
AANWEZIGHEID: Facultatief

FORMAAT:

FOUTCODE OP ONTVANGSTBEWIJS :

| Foutbeschrijving | Foutcode | Ernst fout |
|------------------|-----------|------------|
| Foutieve lengte | 00615-093 | B |

| | | |
|-------------------|----------------|-----------------------------|
| ZONENUMMER: 00061 | VERSIE: 2008/4 | PUBLICATIEDATUM: 27/11/2008 |
|-------------------|----------------|-----------------------------|

NUMMER PRESTATIELIJN
(XML label : ServiceSequenceNbr)

FUNCTIONEEL BLOK: Prestatie van de tewerkstelling werknemerslijn
Code(s): 90018
Xml label(s): Service

BESCHRIJVING: Volgnummer van de prestaties binnen een tewerkstelling werknemerslijn.
Dit nummer moet uniek zijn binnen een tewerkstelling werknemerslijn.

TOEGELATEN DOMEIN: Positief geheel getal en element van [1;99].

WETTELIJKE REFERENTIE :

TYPE: Numeriek
LENGTE: 2
AANWEZIGHEID: Onmisbaar
FORMAAT:

FOUTCODE OP ONTVANGSTBEWIJS :

| Foutbeschrijving | Foutcode | Ernst fout |
|-------------------------------|-----------|------------|
| Niet aanwezig | 00061-001 | B |
| Niet numeriek | 00061-002 | B |
| Foutieve lengte | 00061-093 | B |
| Niet in het toegelaten domein | 00061-008 | B |
| Te veel identieke gevallen | 00061-006 | B |

| | | |
|-------------------|----------------|-----------------------------|
| ZONENUMMER: 00062 | VERSIE: 2008/4 | PUBLICATIEDATUM: 27/11/2008 |
|-------------------|----------------|-----------------------------|

PRESTATIECODE
(XML label : ServiceCode)

FUNCTIONEEL BLOK: Prestatie van de tewerkstelling werknemerslijn
Code(s): 90018
Xml label(s): Service

BESCHRIJVING: Code die toelaat het type te bepalen van de aangegeven prestatie voor de tewerkstelling van de betreffende werknemer.

TOEGELATEN DOMEIN: Zie Bijlage 8 - Codificatie van de arbeidstijdgegevens.

Voor RSZ zijn alleen de prestatiecodes met een waarde "yes" in de kolom DMFA toegelaten.
Voor RSZPPO zijn alleen de prestatiecode met een waarde "yes" in de kolom DMFAPPL toegelaten.

WETTELIJKE REFERENTIE :

TYPE: Numeriek
LENGTE: 3
AANWEZIGHEID: Onmisbaar
FORMAAT:

FOUTCODE OP ONTVANGSTBEWIJS :

| Foutbeschrijving | Foutcode | Ernst fout |
|--|-----------|------------|
| Niet aanwezig | 00062-001 | B |
| Niet numeriek | 00062-002 | B |
| Foutieve lengte | 00062-093 | B |
| Niet in het toegelaten domein | 00062-008 | B |
| Onverenigbaar met het werknemerskengetal | 00062-030 | B |
| Onverenigbaar met werkgeverscategorie | 00062-025 | B |
| Werknemer te oud | 00062-060 | B |
| Werknemer voldoet niet aan de leeftijdsvereisten | 00062-077 | B |

| | | |
|-------------------|----------------|-----------------------------|
| ZONENUMMER: 00063 | VERSIE: 2008/4 | PUBLICATIEDATUM: 27/11/2008 |
|-------------------|----------------|-----------------------------|

AANTAL DAGEN VAN DE PRESTATIE
(XML label : ServiceNbrDays)

FUNCTIONEEL BLOK: Prestatie van de tewerkstelling werknemerslijn
Code(s): 90018
Xml label(s): Service

BESCHRIJVING: Aan te geven aantal dagen van de prestatie voor de tewerkstelling van de betrokken werknemer. Wanneer het aantal dagen van de prestatie overeenkomt met reële gegevens, dan wordt het afgerond tot op de halve dag. Als het aantal dagen van de prestatie echter geconverteerd wordt, dan wordt het afgerond tot op een honderdste van een dag.

TOEGELATEN DOMEIN: [1;36600].
Aandacht : De dagen worden uitgedrukt in honderdsten van dagen. Voorbeelden :
. 62,22 dagen wordt uitgedrukt onder de vorm : 6222
. 65 dagen wordt uitgedrukt onder de vorm : 6500

WETTELIJKE REFERENTIE :
TYPE: Numeriek
LENGTE: 5
AANWEZIGHEID: Verplicht indien de betrokken werknemer voltijds werkt of, los van het feit dat de werknemer voltijds of deeltijds tewerkgesteld is, indien het gaat om een seizoenarbeider, een uitzendkracht, een tijdelijke kracht, een thuiswerker, een werknemer in gedeeltelijke beroepsloopbaanonderbreking, een werknemer die het werk deeltijds hervat heeft op aanraden van de adviserende arts, een werknemer met halftijds bruggpensioen of een werknemer met gelimiteerde prestaties of een onthaalouder. Facultatief in de andere gevallen.

FORMAAT:

FOUTCODE OP ONTVANGSTBEWIJS :

| Foutbeschrijving | Foutcode | Ernst fout |
|-----------------------------------|-----------|------------|
| Niet aanwezig | 00063-001 | B |
| Niet numeriek | 00063-002 | B |
| Foutieve lengte | 00063-093 | B |
| Niet in het toegelaten domein | 00063-008 | B |
| Onverenigbaar met kwartaal | 00063-034 | B |
| Onverenigbaar met arbeidsregeling | 00063-032 | B |
| Aantal dagen te hoog | 00063-192 | B |

| | | |
|-------------------|----------------|-----------------------------|
| ZONENUMMER: 00064 | VERSIE: 2008/4 | PUBLICATIEDATUM: 27/11/2008 |
|-------------------|----------------|-----------------------------|

AANTAL UREN VAN DE PRESTATIE
(XML label : ServiceNbrHours)

FUNCTIONEEL BLOK: Prestatie van de tewerkstelling werknemerslijn
Code(s): 90018
Xml label(s): Service

BESCHRIJVING: Aantal uren van de prestatie (uitgedrukt in honderdsten van uren) wanneer de betrokken werknemer deeltijds werkt of, los van het feit dat hij voltijds of deeltijds tewerkgesteld is, indien het gaat om een seizoenarbeider, een arbeider bij tussenpozen, een werknemer in gedeeltelijke beroepsloopbaanonderbreking, een werknemer met halftijds brugpensioen, een werknemer die het werk deeltijds hervat heeft op aanraden van de adviserende arts, een werknemer met gelimiteerde prestaties of een onthaalouder.
Onder arbeiders bij tussenpozen verstaat men :
- de tijdelijke werknemers (zie statuut van de werknemer) en uitzendkrachten zoals deze begrippen gedefinieerd zijn in de wet van 24 juli 1987 over de tijdelijke arbeid, de uitzendarbeid en de terbeschikkingstelling van werknemers aan gebruikers;
- de thuiswerkers, zoals zij gedefinieerd zijn in artikel 3, 4° van het K.B. van 28 november 1969 ter uitvoering van de wet van 27 juni 1969 ter herziening van het wetsbesluit van 28 december 1944 betreffende de sociale zekerheid der werknemers (zie statuut van de werknemer).

TOEGELATEN DOMEIN: [1;9999999].
Aandacht : De uren worden uitgedrukt in honderdsten van uren.
Voorbeelden :
. 50 uren 30 min. wordt uitgedrukt onder de vorm : 5050
. 252 uren wordt uitgedrukt onder de vorm : 25200

WETTELIJKE REFERENTIE :
TYPE: Numeriek
LENGTE: 7
AANWEZIGHEID: Verplicht indien de betrokken werknemer deeltijds werkt of, los van het feit dat de werknemer voltijds of deeltijds tewerkgesteld is, indien het gaat om een seizoenarbeider, een uitzendkracht, een tijdelijke kracht, een thuiswerker, een werknemer in gedeeltelijke beroepsloopbaanonderbreking, een werknemer die het werk deeltijds hervat heeft op aanraden van de adviserende arts, een werknemer met halftijds brugpensioen of een werknemer met gelimiteerde prestaties of een onthaalouder.

FORMAAT:
FOUTCODE OP ONTVANGSTBEWIJS :

| Foutbeschrijving | Foutcode | Ernst fout |
|-------------------------------|-----------|------------|
| Niet numeriek | 00064-002 | B |
| Foutieve lengte | 00064-093 | B |
| Niet aanwezig | 00064-001 | B |
| Niet in het toegelaten domein | 00064-008 | B |

| | | |
|-------------------|----------------|-----------------------------|
| ZONENUMMER: 00065 | VERSIE: 2008/4 | PUBLICATIEDATUM: 27/11/2008 |
|-------------------|----------------|-----------------------------|

AANTAL VLUCHTMINUTEN
(XML label : FlightNbrMinutes)

FUNCTIONEEL BLOK: Prestatie van de tewerkstelling werknemerslij
Code(s): 90018
Xml label(s): Service

BESCHRIJVING: Deze zone, die voornamelijk bestemd is voor de luchtvaartmaatschappijen, laat toe aan te geven hoeveel vluchtminuten een werknemer die aan boord van een vliegtuig werkt, daadwerkelijk heeft gepresteerd tijdens de aangegeven tewerkstelling.
Het aantal vluchtminuten moet ook aangegeven worden voor de militaire piloten.

TOEGELATEN DOMEIN: Geheel getal en element van [0; 9999999].

WETTELIJKE REFERENTIE :

TYPE: Numeriek

LENGTE: 7

AANWEZIGHEID: Facultatief

FORMAAT:

FOUTCODE OP ONTVANGSTBEWIJS :

| Foutbeschrijving | Foutcode | Ernst fout |
|-------------------------------|-----------|------------|
| Niet numeriek | 00065-002 | B |
| Foutieve lengte | 00065-093 | B |
| Niet in het toegelaten domein | 00065-008 | B |
| Niet toegelaten | 00065-146 | B |

| | | |
|-------------------|----------------|-----------------------------|
| ZONENUMMER: 00066 | VERSIE: 2008/4 | PUBLICATIEDATUM: 27/11/2008 |
|-------------------|----------------|-----------------------------|

LIJNNUMMER BEZOLDIGING
(XML label : RemunSequenceNbr)

FUNCTIONEEL BLOK: Bezoldiging van de tewerkstelling werknemerslijn
Code(s): 90019
Xml label(s): Remun

BESCHRIJVING: Volgnummer van de bezoldigingen binnen een tewerkstelling werknemerslijn.
Dit nummer moet uniek zijn binnen een tewerkstelling werknemerslijn.

TOEGELATEN DOMEIN: Positief geheel getal en element van [1;99].

WETTELIJKE REFERENTIE :

TYPE: Numeriek
LENGTE: 2
AANWEZIGHEID: Onmisbaar
FORMAAT:
FOUTCODE OP ONTVANGSTBEWIJS :

| Foutbeschrijving | Foutcode | Ernst fout |
|-------------------------------|-----------|------------|
| Niet aanwezig | 00066-001 | B |
| Niet numeriek | 00066-002 | B |
| Foutieve lengte | 00066-093 | B |
| Niet in het toegelaten domein | 00066-008 | B |
| Te veel identieke gevallen | 00066-006 | NP |

| | | |
|-------------------|----------------|-----------------------------|
| ZONENUMMER: 00067 | VERSIE: 2008/4 | PUBLICATIEDATUM: 27/11/2008 |
|-------------------|----------------|-----------------------------|

**BEZOLDIGINGS
(XML label : RemunCode)**

FUNCTIONEEL BLOK: Bezoldiging van de tewerkstelling werknemerslijn
Code(s): 90019
Xml label(s): Remun

BESCHRIJVING: Code die toelaat het type te bepalen van het loongegeven aangegeven voor de tewerkstelling van de betreffende werknemer.

TOEGELATEN DOMEIN: Zie Bijlage 7 - Codificatie van bezoldigingen.
 Voor RSZ zijn alleen de bezoldigingscodes met een waarde "yes" in de kolom DMFA toegelaten.
 Voor RSZPPO zie bijlage 32 : Codificatie van bezoldigingen PPO.

WETTELIJKE REFERENTIE :

TYPE: Numeriek
LENGTE: 3
AANWEZIGHEID: Onmisbaar
FORMAAT:

"Fout op ontvangstbewijs" is gewijzigd:

FOUTCODE OP ONTVANGSTBEWIJS :

| Foutbeschrijving | Foutcode | Ernst fout |
|---|-----------|------------|
| Niet aanwezig | 00067-001 | B |
| Niet numeriek | 00067-002 | B |
| Foutieve lengte | 00067-093 | B |
| Niet in het toegelaten domein | 00067-008 | NP |
| Onverenigbaar met het werknemerskengetal | 00067-030 | NP |
| Onverenigbaar met werkgeverscategorie | 00067-025 | NP |
| Onverenigbaar met het paritair comité | 00067-020 | NP |
| Onverenigbaar met de werkgeverscategorie en het werknemerskengetal | 00067-085 | NP |
| Onverenigbaar met het werknemersstatuut | 00067-212 | NP |
| Niet toegelaten | 00067-146 | NP |
| Vergoeding aan te geven in het kwartaal waarin het basisloon aangegeven wordt | 00067-259 | NP |
| Ongeldige combinatie bezoldigingscodes | 00067-213 | NP |

| | | |
|-------------------|----------------|-----------------------------|
| ZONENUMMER: 00068 | VERSIE: 2008/4 | PUBLICATIEDATUM: 27/11/2008 |
|-------------------|----------------|-----------------------------|

FREQUENTIE IN MAANDEN VAN DE BETALING VAN DE PREMIE
(XML label : BonusPaymentFrequency)

FUNCTIONEEL BLOK: Bezoldiging van de tewerkstelling werknemerslijn
Code(s): 90019
Xml label(s): Remun

BESCHRIJVING: Frequentie die maanden gebruikt als meeteenheid.
 Voorbeelden :
 Een keer per maand = 1
 Een keer per jaar = 12
 Om de twee jaar = 24
 Niet-periodiek = 0

TOEGELATEN DOMEIN: Geheel getal en element van [0; 99].

WETTELIJKE REFERENTIE :

TYPE: Numeriek

LENGTE: 2

AANWEZIGHEID: Verplicht indien het om een premie gaat.

FORMAAT:

FOUTCODE OP ONTVANGSTBEWIJS :

| Foutbeschrijving | Foutcode | Ernst fout |
|------------------------------------|-----------|------------|
| Niet numeriek | 00068-002 | B |
| Foutieve lengte | 00068-093 | B |
| Niet in het toegelaten domein | 00068-008 | B |
| Niet aanwezig | 00068-001 | NP |
| Onverenigbaar met bezoldigingscode | 00068-029 | NP |

| | | |
|-------------------|----------------|-----------------------------|
| ZONENUMMER: 00069 | VERSIE: 2008/4 | PUBLICATIEDATUM: 27/11/2008 |
|-------------------|----------------|-----------------------------|

PERCENTAGE VAN DE BEZOLDIGING OP JAARBASIS
(XML label : PercentagePaid)

FUNCTIONEEL BLOK: Bezoldiging van de tewerkstelling werknemerslijn
Code(s): 90019
Xml label(s): Remun

BESCHRIJVING: Dit percentage moet aangegeven worden als de vermindering van de arbeidsduur ingevoerd wordt door middel van de toekenning van een hoger uurloon en een onbezoldigde compensatierust.
Het gaat om het percentage (uitgedrukt in honderdsten van procenten) op jaarbasis dat overeenstemt met de verhouding tussen het aantal dagen waarvoor een bezoldiging werd betaald en de aangegeven effectieve dagen. Het aantal dagen waarvoor een bezoldiging werd betaald, stemt overeen met het aantal aangegeven effectieve dagen waaraan men het aantal dagen compensatierust in het kader van een arbeidsduurvermindering toevoegt.

"Toegelaten domein" is gewijzigd:

TOEGELATEN DOMEIN: [10000;15000].
Aandacht : Het percentage wordt uitgedrukt in honderdsten van procenten.
Voorbeelden : .104,80% wordt uitgedrukt onder de vorm : 10480
. 106% wordt uitgedrukt onder de vorm : 10600

WETTELIJKE REFERENTIE :
TYPE: Numeriek
LENGTE: 5
AANWEZIGHEID: Facultatief
FORMAAT:
FOUTCODE OP ONTVANGSTBEWIJS :

| Foutbeschrijving | Foutcode | Ernst fout |
|------------------------------------|-----------|------------|
| Niet numeriek | 00069-002 | B |
| Foutieve lengte | 00069-093 | B |
| Niet in het toegelaten domein | 00069-008 | B |
| Niet toegelaten | 00069-146 | NP |
| Onverenigbaar met bezoldigingscode | 00069-029 | NP |

| | | |
|-------------------|----------------|-----------------------------|
| ZONENUMMER: 00070 | VERSIE: 2008/4 | PUBLICATIEDATUM: 27/11/2008 |
|-------------------|----------------|-----------------------------|

BEZOLDIGING
(XML label : RemunAmount)

FUNCTIONEEL BLOK: Bezoldiging van de tewerkstelling werknemerslijn
Code(s): 90019
Xml label(s): Remun

BESCHRIJVING: Totaal van de bezoldigingen die overeenkomen met het type bezoldiging (bezoldigingscode eventueel in combinatie met de betalingsfrequentie van de premie in maanden of het percentage van de bezoldiging op jaarbasis) voor de tewerkstelling van de werknemer.

TOEGELATEN DOMEIN: Geheel getal en element van [1; 99999999999].

WETTELIJKE REFERENTIE :

TYPE: Numeriek

LENGTE: 11

AANWEZIGHEID: Onmisbaar

FORMAAT:

FOUTCODE OP ONTVANGSTBEWIJS :

| Foutbeschrijving | Foutcode | Ernst fout |
|---|-----------|------------|
| Niet aanwezig | 00070-001 | B |
| Niet numeriek | 00070-002 | B |
| Foutieve lengte | 00070-093 | B |
| Niet in het toegelaten domein | 00070-008 | B |
| Berekend bedrag verschilt van het aangegeven bedrag | 00070-044 | NP |
| Onverenigbaar met bezoldigingscode | 00070-029 | NP |

| | | |
|-------------------|----------------|-----------------------------|
| ZONENUMMER: 00517 | VERSIE: 2008/4 | PUBLICATIEDATUM: 27/11/2008 |
|-------------------|----------------|-----------------------------|

STRAAT
(XML label : Street)

FUNCTIONEEL BLOK: Adres
Code(s): 90022
BESCHRIJVING: **Xml label(s):** Address
 Openbare weg.

TOEGELATEN DOMEIN:

WETTELIJKE REFERENTIE :
TYPE: Alfa-numeriek
LENGTE: 42
AANWEZIGHEID: Onmisbaar
FORMAAT:
FOUTCODE OP ONTVANGSTBEWIJS :

| Foutbeschrijving | Foutcode | Ernst fout |
|------------------|-----------|------------|
| Niet aanwezig | 00517-001 | B |
| Foutieve lengte | 00517-093 | B |

| | | |
|-------------------|----------------|-----------------------------|
| ZONENUMMER: 00518 | VERSIE: 2008/4 | PUBLICATIEDATUM: 27/11/2008 |
|-------------------|----------------|-----------------------------|

NUMMER VAN HET ADRES
(XML label : HouseNbr)

FUNCTIONEEL BLOK: Adres
Code(s): 90022
Xml label(s): Address

BESCHRIJVING:

TOEGELATEN DOMEIN:

WETTELIJKE REFERENTIE :

TYPE: Alfanumeriek

LENGTE: 10

AANWEZIGHEID: Onmisbaar

FORMAAT:

FOUTCODE OP ONTVANGSTBEWIJS :

| | Foutbeschrijving | Foutcode | Ernst fout |
|--|------------------|-----------|------------|
| | Niet aanwezig | 00518-001 | B |
| | Foutieve lengte | 00518-093 | B |

| | | |
|-------------------|----------------|-----------------------------|
| ZONENUMMER: 00519 | VERSIE: 2008/4 | PUBLICATIEDATUM: 27/11/2008 |
|-------------------|----------------|-----------------------------|

BRIEVENBUS
(XML label : PostBox)

FUNCTIONEEL BLOK: Adres
Code(s): 90022
Xml label(s): Address

BESCHRIJVING: Nummer van een brievenbus.

TOEGELATEN DOMEIN:

WETTELIJKE REFERENTIE :

TYPE: Alfa-numeriek

LENGTE: 4

AANWEZIGHEID: Facultatief

FORMAAT:

FOUTCODE OP ONTVANGSTBEWIJS :

| | Foutbeschrijving | Foutcode | Ernst fout |
|-----------------|------------------|-----------|------------|
| Foutieve lengte | | 00519-093 | B |

| | | |
|-------------------|----------------|-----------------------------|
| ZONENUMMER: 00520 | VERSIE: 2008/4 | PUBLICATIEDATUM: 27/11/2008 |
|-------------------|----------------|-----------------------------|

POSTCODE
(XML label : ZIPCode)

FUNCTIONEEL BLOK: Adres
Code(s): 90022
BESCHRIJVING: **Xml label(s):** Address
Postnummer van een gemeente.

TOEGELATEN DOMEIN:

WETTELIJKE REFERENTIE :

TYPE: Alfa-numeriek

LENGTE: 9

AANWEZIGHEID: Onmisbaar

FORMAAT:

FOUTCODE OP ONTVANGSTBEWIJS :

| Foutbeschrijving | Foutcode | Ernst fout |
|-------------------------------|-----------|------------|
| Niet aanwezig | 00520-001 | B |
| Foutieve lengte | 00520-093 | B |
| Niet in het toegelaten domein | 00520-008 | B |

| | | |
|-------------------|----------------|-----------------------------|
| ZONENUMMER: 00522 | VERSIE: 2008/4 | PUBLICATIEDATUM: 27/11/2008 |
|-------------------|----------------|-----------------------------|

GEMEENTE
(XML label : City)

FUNCTIONEEL BLOK: Adres
Code(s): 90022
Xml label(s): Address

BESCHRIJVING: Naam van een gemeente.

TOEGELATEN DOMEIN:

WETTELIJKE REFERENTIE :

TYPE: Alfanumeriek

LENGTE: 40

AANWEZIGHEID: Onmisbaar

FORMAAT:

FOUTCODE OP ONTVANGSTBEWIJS :

| Foutbeschrijving | Foutcode | Ernst fout |
|-------------------------------------|-----------|------------|
| Niet aanwezig | 00522-001 | B |
| Foutieve lengte | 00522-093 | B |
| Onverenigbaarheid postcode-gemeente | 00522-160 | B |

| | | |
|-------------------|----------------|-----------------------------|
| ZONENUMMER: 00523 | VERSIE: 2008/4 | PUBLICATIEDATUM: 27/11/2008 |
|-------------------|----------------|-----------------------------|

LANDCODE
(XML label : Country)

FUNCTIONEEL BLOK: Adres
Code(s): 90022
Xml label(s): Address

BESCHRIJVING: Code die toelaat een land te identificeren.

TOEGELATEN DOMEIN: Zie Bijlage 5 - Lijst met landcodes.

WETTELIJKE REFERENTIE :

TYPE: Numeriek
LENGTE: 5
AANWEZIGHEID: Onmisbaar
FORMAAT:

FOUTCODE OP ONTVANGSTBEWIJS :

| Foutbeschrijving | Foutcode | Ernst fout |
|-------------------------------|-----------|------------|
| Niet aanwezig | 00523-001 | B |
| Niet numeriek | 00523-002 | B |
| Foutieve lengte | 00523-093 | B |
| Niet in het toegelaten domein | 00523-008 | B |

| | | |
|-------------------|----------------|-----------------------------|
| ZONENUMMER: 00189 | VERSIE: 2008/4 | PUBLICATIEDATUM: 27/11/2008 |
|-------------------|----------------|-----------------------------|

TIJDSEENHEID VAN DE BEZOLDIGING
(XML label : RemunerationTimeUnit)

FUNCTIONEEL BLOK: Berekeningsbasis van de uitkeringen
Code(s): 90032
Xml label(s): CalculationBaseAllowance

BESCHRIJVING: Code die een tijdseenheid aanduidt.
Code die de tijdseenheid aanduidt met het oog op het bepalen van het gemiddeld dagloon.

TOEGELATEN DOMEIN: 1 = uur
2 = dag
3 = week
4 = maand
5 = kwartaal
6 = jaar

Indien de aangifte betrekking heeft op het onderwijs (identificatie van het risico = 003), dient deze zone de waarde "4" (= maand) te vermelden.

WETTELIJKE REFERENTIE :
TYPE: Numeriek
LENGTE: 1
AANWEZIGHEID: Onmisbaar
FORMAAT:
FOUTCODE OP ONTVANGSTBEWIJS :

| Foutbeschrijving | Foutcode | Ernst fout |
|-------------------------------|-----------|------------|
| Niet aanwezig | 00189-001 | B |
| Niet numeriek | 00189-002 | B |
| Niet in het toegelaten domein | 00189-008 | B |
| Foutieve lengte | 00189-093 | B |

| | | |
|-------------------|----------------|-----------------------------|
| ZONENUMMER: 00190 | VERSIE: 2008/4 | PUBLICATIEDATUM: 27/11/2008 |
|-------------------|----------------|-----------------------------|

CYCLUS
(XML label : Cycle)

FUNCTIONEEL BLOK: Berekeningsbasis van de uitkeringen
Code(s): 90032
Xml label(s): CalculationBaseAllowance

BESCHRIJVING: Getal dat een afgesloten periode aanduidt, uitgedrukt in een aantal tijdseenheden, met het oog op de berekening van het gemiddeld dagloon voor een werknemer met een variabel loon ; deze zone wordt bijgevolg niet ingevuld voor werknemers met een vast loon.
 Voor werknemers met een variabel loon moet de opgegeven tijdseenheid een week, een maand, een kwartaal of een jaar zijn.
 Indien de aangifte betrekking heeft op het onderwijs (identificatie van het risico = 003), dient deze zone niet te worden meegedeeld.

TOEGELATEN DOMEIN: Geheel getal en element van [1; 52].

WETTELIJKE REFERENTIE :

TYPE: Numeriek
LENGTE: 2
AANWEZIGHEID: Verplicht indien de bezoldiging van de werknemer variabel is.
FORMAAT:

FOUTCODE OP ONTVANGSTBEWIJS :

| Foutbeschrijving | Foutcode | Ernst fout |
|--------------------------------|-----------|------------|
| Niet numeriek | 00190-002 | B |
| Foutieve lengte | 00190-093 | B |
| Niet in het toegelaten domein | 00190-008 | B |
| Onverenigbaar met tijdseenheid | 00190-063 | B |
| Verboden | 00190-005 | B |

| | | |
|-------------------|----------------|-----------------------------|
| ZONENUMMER: 00191 | VERSIE: 2008/4 | PUBLICATIEDATUM: 27/11/2008 |
|-------------------|----------------|-----------------------------|

BASISBEDRAG VAN DE BEZOLDIGING
(XML label : RemunerationBasisAmount)

FUNCTIONEEL BLOK: Berekeningsbasis van de uitkeringen
Code(s): 90032
Xml label(s): CalculationBaseAllowance

BESCHRIJVING: Het totaal van de bedragen of voordelen dat, naargelang het geval, overeenstemt met de tijdseenheid of met de tijdseenheid en de cyclus, uitgedrukt in cent, waarop de werknemer aanspraak kan maken in uitvoering van zijn arbeidsovereenkomst en waarop inhoudingen verschuldigd zijn voor de sociale zekerheid, met uitsluiting van het loon dat betrekking heeft op de overuren gedefinieerd in artikel 29 van de arbeidswet van 16 maart 1971, van het dubbel en aanvullend vakantiegeld én van de eindejaarspremie.
Indien de aangifte betrekking heeft op het onderwijs (identificatie van het risico = 003), vult u het geïndexeerde brutomaandloon in inclusief de haard- en standplaatsvergoeding. In geval van een onvolledige opdracht vult u het deeltijdse geïndexeerde brutomaandloon in.

TOEGELATEN DOMEIN: Een getal bestaande uit maximum 10 cijfers in cent.
Geheel getal en element van [1;9999999999].

WETTELIJKE REFERENTIE:

TYPE: Numeriek

LENGTE: 10

AANWEZIGHEID: Verplicht indien de tijdseenheid van de bezoldiging de dag, de week, de maand, het trimester of het jaar is.

FORMAAT:

FOUTCODE OP ONTVANGSTBEWIJS:

| Foutbeschrijving | Foutcode | Ernst fout |
|-------------------------------|-----------|------------|
| Niet aanwezig | 00191-001 | B |
| Niet numeriek | 00191-002 | B |
| Verboden | 00191-005 | B |
| Niet in het toegelaten domein | 00191-008 | B |
| Foutieve lengte | 00191-093 | B |

| | | |
|-------------------|----------------|-----------------------------|
| ZONENUMMER: 00192 | VERSIE: 2008/4 | PUBLICATIEDATUM: 27/11/2008 |
|-------------------|----------------|-----------------------------|

BASISBEDRAG VAN DE BEZOLDIGING VOOR WERKNEMERS DIE PER UUR BETAALD WORDEN
(XML label : PieceTaskServicesCommissionRemunerationBasisAmount)

FUNCTIONEEL BLOK: Berekeningsbasis van de uitkeringen
Code(s): 90032
Xml label(s): CalculationBaseAllowance

BESCHRIJVING: Het totaal van de bedragen of voordelen dat overeenstemt met de tijdseenheid 1 (= het uur), uitgedrukt in honderdsten van centen, waarop de werknemer aanspraak kan maken in uitvoering van zijn arbeidsovereenkomst en waarop inhoudingen verschuldigd zijn voor de sociale zekerheid, met uitsluiting van het loon dat betrekking heeft op de overuren gedefinieerd in artikel 29 van de arbeidswet van 16 maart 1971, van het dubbel en aanvullend vakantiegeld en van de eindejaarspremie.

TOEGELATEN DOMEIN: Een getal bestaande uit maximum 10 cijfers in honderdsten van centen. Geheel getal en element van [1;9999999999].

WETTELIJKE REFERENTIE :

TYPE: Numeriek
LENGTE: 10
AANWEZIGHEID: Verplicht indien de tijdseenheid van bezoldiging het uur is.
FORMAAT:

FOUTCODE OP ONTVANGSTBEWIJS :

| Foutbeschrijving | Foutcode | Ernst fout |
|-------------------------------|-----------|------------|
| Niet aanwezig | 00192-001 | B |
| Niet numeriek | 00192-002 | B |
| Verboden | 00192-005 | B |
| Niet in het toegelaten domein | 00192-008 | B |
| Foutieve lengte | 00192-093 | B |

| | | |
|-------------------|----------------|-----------------------------|
| ZONENUMMER: 00126 | VERSIE: 2008/4 | PUBLICATIEDATUM: 27/11/2008 |
|-------------------|----------------|-----------------------------|

ZONE VRIJE TEKST
(XML label : CommentOfDeclaration)

FUNCTIONEEL BLOK: Commentaar bij de aangifte
Code(s): 90036
Xml label(s): CommentDeclaration

BESCHRIJVING: Deze zone laat toe alle informatie toe te voegen die noodzakelijk is voor dit formulier.

TOEGELATEN DOMEIN:

WETTELIJKE REFERENTIE:

TYPE: Alfanumeriek

LENGTE: 200

AANWEZIGHEID: Onmisbaar

FORMAAT:

FOUTCODE OP ONTVANGSTBEWIJS:

| Foutbeschrijving | Foutcode | Ernst fout |
|------------------|-----------|------------|
| Niet aanwezig | 00126-001 | B |
| Ongeldig | 00126-003 | B |
| Foutieve lengte | 00126-093 | B |

| | | |
|-------------------|----------------|-----------------------------|
| ZONENUMMER: 00103 | VERSIE: 2008/4 | PUBLICATIEDATUM: 27/11/2008 |
|-------------------|----------------|-----------------------------|

COMMENTAARZONE MET BETREKKING TOT HET WERKROOSTER
(XML label : CommentAboutWorkSchedule)

FUNCTIONEEL BLOK: Commentaar werkrooster

Code(s): 90037

Xml label(s): CommentWorkGrid

BESCHRIJVING:

Beschrijving van de tewerkstellingscyclus.

Deze commentaarzone laat de werkgever toe de arbeidsregeling te beschrijven bij gebrek aan voldoende preciseringen in het rooster T. De werkgever dient hierin alle elementen te vermelden waarover hij beschikt, zoals het aantal weken van de cyclus, het aantal gepresteerde dagen per week alsook elke andere precisering die de instellingen uit de werkloosheidssector kan begeleiden in het kader van hun opdrachten.

TOEGELATEN DOMEIN:

vrije tekst

WETTELIJKE REFERENTIE :

TYPE: Alfanumeriek

LENGTE: 200

AANWEZIGHEID: Onmisbaar

FORMAAT:

FOUTCODE OP ONTVANGSTBEWIJS :

| | Foutbeschrijving | Foutcode | Ernst fout |
|-----------------|------------------|-----------|------------|
| Niet aanwezig | | 00103-001 | B |
| Foutieve lengte | | 00103-093 | B |

| | | |
|-------------------|----------------|-----------------------------|
| ZONENUMMER: 00193 | VERSIE: 2008/4 | PUBLICATIEDATUM: 27/11/2008 |
|-------------------|----------------|-----------------------------|

DAG(EN) MET RECHT OP LOON INGEVOLGE INHAALRUST OF OVERUREN
(XML label : CompensatoryRecoveryServiceDay)

FUNCTIONEEL BLOK: Aangifte einde arbeidsovereenkomst of voltijds brugpensioen
Code(s): 90046
Xml label(s): DclEndContractOrFTEarlyPension

BESCHRIJVING: Het gaat om de dag(en), gelegen na het einde van de arbeidsovereenkomst of na de periode gedekt door de verbrekingsvergoeding, waarvoor de werknemer recht heeft op loon ingevolge (al dan niet betaalde) inhaalrust of ingevolge overuren.

TOEGELATEN DOMEIN: Geheel getal en element van [0; 99].

WETTELIJKE REFERENTIE :

TYPE: Numeriek

LENGTE: 2

AANWEZIGHEID: Verplicht indien de identificatie van het risico "001" of "002" is.

FORMAAT:

FOUTCODE OP ONTVANGSTBEWIJS :

| Foutbeschrijving | Foutcode | Ernst fout |
|-------------------------------|-----------|------------|
| Niet aanwezig | 00193-001 | B |
| Niet numeriek | 00193-002 | B |
| Verboden | 00193-005 | B |
| Niet in het toegelaten domein | 00193-008 | B |
| Foutieve lengte | 00193-093 | B |

| | | |
|-------------------|----------------|-----------------------------|
| ZONENUMMER: 00739 | VERSIE: 2008/4 | PUBLICATIEDATUM: 27/11/2008 |
|-------------------|----------------|-----------------------------|

AANDUIDING REGIME BRUGPENSIOEN
(XML label : RegimeIndicator)

FUNCTIONEEL BLOK: Aangifte einde arbeidsovereenkomst of voltijds brugpensioen
Code(s): 90046
Xml label(s): DclEndContractOrFTEarlyPension

BESCHRIJVING: Duidt het wettelijk kader aan van het brugpensioen.

TOEGELATEN DOMEIN: 1 = brugpensioenstelsel vanaf 60 jaar (CAO nr. 17)
2 = brugpensioenstelsel vanaf 58 jaar (sectorale - of ondernemings-CAO)
3 = brugpensioenstelsel vanaf 56 jaar met 33 jaar beroepsverleden (sectorale CAO)
4 = brugpensioenstelsel vanaf 55, 56 of 57 jaar met 38 jaar beroepsverleden (sectorale - of ondernemings-CAO)
5 = brugpensioenstelsel vanaf 56 jaar met 40 jaar beroepsverleden (CAO nr. 92)
6 = collectief akkoord
7 = onderneming erkend als in moeilijkheden of herstructurering

WETTELIJKE REFERENTIE :

TYPE: Numeriek

LENGTE: 1

AANWEZIGHEID: Verplicht indien de identificatie van het risico = "002" (Aangifte van einde arbeidsovereenkomst in het kader van voltijds brugpensioen).

FORMAAT:

FOUTCODE OP ONTVANGSTBEWIJS :

| Foutbeschrijving | Foutcode | Ernst fout |
|-------------------------------|-----------|------------|
| Niet aanwezig | 00739-001 | B |
| Niet numeriek | 00739-002 | B |
| Verboden | 00739-005 | B |
| Niet in het toegelaten domein | 00739-008 | B |
| Foutieve lengte | 00739-093 | B |

| | | |
|-------------------|----------------|-----------------------------|
| ZONENUMMER: 00110 | VERSIE: 2008/4 | PUBLICATIEDATUM: 27/11/2008 |
|-------------------|----------------|-----------------------------|

STATUS VAN HET ATTEST
(XML label : AttestationStatus)

FUNCTIONEEL BLOK: Formulier; Dimona-gegevens
Code(s): 90059; 90344
Xml label(s): Form; DimonaData

BESCHRIJVING:

TOEGELATEN DOMEIN: 0 = Origineel
1 = Wijziging
2 = Duplicaat
3 = Annulatie
4 = Herziening
5 = Herinnering
6 = Afsluiting
7 = Wijziging van papieren origineel
In het kader van het FB Dimona-gegevens zijn de toegelaten waarden "1", "6".
In het kader van het FB Formulier zijn de toegelaten waarden "0", "1", "3", "7".

WETTELIJKE REFERENTIE :

TYPE: Numeriek
LENGTE: 1
AANWEZIGHEID: Onmisbaar

FORMAAT:

FOUTCODE OP ONTVANGSTBEWIJS :

| Foutbeschrijving | Foutcode | Ernst fout |
|-------------------------------|-----------|------------|
| Niet aanwezig | 00110-001 | B |
| Niet numeriek | 00110-002 | B |
| Foutieve lengte | 00110-093 | B |
| Niet in het toegelaten domein | 00110-008 | B |

| | | |
|-------------------|----------------|-----------------------------|
| ZONENUMMER: 00218 | VERSIE: 2008/4 | PUBLICATIEDATUM: 27/11/2008 |
|-------------------|----------------|-----------------------------|

DATUM VAN CREATIE VAN HET FORMULIER
(XML label : FormCreationDate)

FUNCTIONEEL BLOK: Formulier
Code(s): 90059
Xml label(s): Form

BESCHRIJVING: Datum waarop het formulier gecreëerd is.

TOEGELATEN DOMEIN: JJJJ is een element van [lopend jaar -1 ; lopend jaar] ;
De datum mag zich niet in de toekomst bevinden.
De datum is gelijk aan of ligt na de productiedatum.

WETTELIJKE REFERENTIE :

TYPE: Alfa-numeriek
LENGTE: 10
AANWEZIGHEID: Onmisbaar
FORMAAT: JJJJ-MM-DD
· JJJJ is het jaar
· MM is de maand
· DD is de dag

FOUTCODE OP ONTVANGSTBEWIJS :

| Foutbeschrijving | Foutcode | Ernst fout |
|-------------------------------|-----------|------------|
| Niet aanwezig | 00218-001 | B |
| Ongeldig | 00218-003 | B |
| Niet in het toegelaten domein | 00218-008 | B |

| | | |
|-------------------|----------------|-----------------------------|
| ZONENUMMER: 00296 | VERSIE: 2008/4 | PUBLICATIEDATUM: 27/11/2008 |
|-------------------|----------------|-----------------------------|

IDENTIFICATIE VAN HET FORMULIER
(XML label : Identification)

FUNCTIONEEL BLOK: Formulier
Code(s): 90059
Xml label(s): Form

BESCHRIJVING: Zone die de inhoud van een formulier beschrijft.

TOEGELATEN DOMEIN: Zie bijlage 11 - Identificatie van het formulier.
 Deze zone dient de waarde "WECH001" (= Werkloosheid scenario 1 - Aangifte Einde Arbeidsovereenkomst of Voltijds Bruggpensioen).

WETTELIJKE REFERENTIE :

TYPE: Alfnumeriek
LENGTE: 7
AANWEZIGHEID: Onmisbaar
FORMAAT:

FOUTCODE OP ONTVANGSTBEWIJS :

| Foutbeschrijving | Foutcode | Ernst fout |
|-------------------------------|-----------|------------|
| Niet aanwezig | 00296-001 | B |
| Foutieve lengte | 00296-093 | B |
| Niet in het toegelaten domein | 00296-008 | B |

| | | |
|-------------------|----------------|-----------------------------|
| ZONENUMMER: 00297 | VERSIE: 2008/4 | PUBLICATIEDATUM: 27/11/2008 |
|-------------------|----------------|-----------------------------|

TYPE VAN HET FORMULIER
(XML label : TypeForm)

FUNCTIONEEL BLOK: Formulier
Code(s): 90059
Xml label(s): Form

BESCHRIJVING: Het type wijst de aard van het elektronisch formulier aan.

TOEGELATEN DOMEIN: RE = REQUEST - het formulier vraagt inlichtingen
PA = PROVISIONAL ANSWER - het formulier is een tijdelijk antwoord op een aanvraag van inlichtingen of een mededeling van inlichtingen
FA = FINAL ANSWER - het formulier is een definitief antwoord op een aanvraag van inlichtingen of een mededeling van inlichtingen
SU = SUBMISSION - het formulier deelt inlichtingen mee

Deze zone dient de waarde "SU" te bevatten.

WETTELIJKE REFERENTIE :

TYPE: Alfanumeriek
LENGTE: 2
AANWEZIGHEID: Onmisbaar
FORMAAT:

FOUTCODE OP ONTVANGSTBEWIJS :

| Foutbeschrijving | Foutcode | Ernst fout |
|-------------------------------|-----------|------------|
| Niet aanwezig | 00297-001 | B |
| Foutieve lengte | 00297-093 | B |
| Niet in het toegelaten domein | 00297-008 | B |

| | | |
|-------------------|----------------|-----------------------------|
| ZONENUMMER: 00299 | VERSIE: 2008/4 | PUBLICATIEDATUM: 27/11/2008 |
|-------------------|----------------|-----------------------------|

PRECIES UUR VAN CREATIE VAN HET FORMULIER
(XML label : FormCreationHour)

FUNCTIONEEL BLOK: Formulier
Code(s): 90059
Xml label(s): Form

BESCHRIJVING: Tijdstip, uitgedrukt in uren, minuten, seconden en milliseconden.

TOEGELATEN DOMEIN: UU is een element van [00;23]
MM is een element van [00;59]
SS is een element van [00;59]
SSS is een element van [000;999]

WETTELIJKE REFERENTIE :

TYPE: Alfanumeriek
LENGTE: 12
AANWEZIGHEID: Onmisbaar
FORMAAT: UU:MM:SS.SSS
. UU zijn de uren
. MM zijn de minuten
. SS zijn de seconden
. SSS zijn de milliseconden

FOUTCODE OP ONTVANGSTBEWIJS :

| Foutbeschrijving | Foutcode | Ernst fout |
|-------------------------------|-----------|------------|
| Niet aanwezig | 00299-001 | B |
| Ongeldig | 00299-003 | B |
| Niet in het toegelaten domein | 00299-008 | B |
| Foutieve lengte | 00299-093 | B |

| | | |
|-------------------|----------------|-----------------------------|
| ZONENUMMER: 00430 | VERSIE: 2008/4 | PUBLICATIEDATUM: 27/11/2008 |
|-------------------|----------------|-----------------------------|

IDENTIFICATIE VAN HET RISICO
(XML label : IdentificationOfRisk)

FUNCTIONEEL BLOK: Identificatie risico

Code(s): 90064

BESCHRIJVING:

Xml label(s): RiskIdentification
Identificeert het risico.

TOEGELATEN DOMEIN:

Zie bijlage 12 - Identificatie van het risico.

Deze zone dient de waarde ofwel

"001" (= Aangifte van einde arbeidsovereenkomst).

"002" (= Aangifte van einde arbeidsovereenkomst in het kader van voltijds brugpensioen).

"003" (= Aangifte van einde arbeidsovereenkomst in het onderwijs).

"004" (= Arbeidsbewijs).

WETTELIJKE REFERENTIE :

TYPE:

Numeriek

LENGTE:

3

AANWEZIGHEID:

Onmisbaar

FORMAAT:

FOUTCODE OP ONTVANGSTBEWIJS :

| Foutbeschrijving | Foutcode | Ernst fout |
|-------------------------------|-----------|------------|
| Niet aanwezig | 00430-001 | B |
| Niet numeriek | 00430-002 | B |
| Foutieve lengte | 00430-093 | B |
| Niet in het toegelaten domein | 00430-008 | B |

| | | |
|-------------------|----------------|-----------------------------|
| ZONENUMMER: 00101 | VERSIE: 2008/4 | PUBLICATIEDATUM: 27/11/2008 |
|-------------------|----------------|-----------------------------|

AANDUIDING VAN DE DAGEN MET BETREKKING TOT HET WERKROOSTER
(XML label : DaysIndicatorAboutWorkSchedule)

FUNCTIONEEL BLOK: Aanduiding van de dagen en uren
Code(s): 90065
Xml label(s): IndicationDaysAndHours

BESCHRIJVING: Codes die de dagen aanduiden in verband met het werkrooster.

TOEGELATEN DOMEIN: Zie bijlage 34 : Dagen met betrekking tot het werkrooster.
Indien het werkrooster wordt opgegeven dient dit verplicht onder de vorm van exact 1, 2, 3 of 4 weken te zijn.
De toegelaten aanduidingen van de dagen in geval van een rooster van 1, 2, 3 of 4 weken kunnen worden teruggevonden in de vermelde bijlage.

WETTELIJKE REFERENTIE :

TYPE: Numeriek
LENGTE: 2
AANWEZIGHEID: Onmisbaar
FORMAAT:
FOUTCODE OP ONTVANGSTBEWIJS :

| Foutbeschrijving | Foutcode | Ernst fout |
|-------------------------------|-----------|------------|
| Niet aanwezig | 00101-001 | B |
| Niet numeriek | 00101-002 | B |
| Niet in het toegelaten domein | 00101-008 | B |
| Foutieve lengte | 00101-093 | B |

| | | |
|-------------------|----------------|-----------------------------|
| ZONENUMMER: 00102 | VERSIE: 2008/4 | PUBLICATIEDATUM: 27/11/2008 |
|-------------------|----------------|-----------------------------|

AANTAL UREN MET BETREKKING TOT HET WERKROOSTER
(XML label : HoursNumberAboutWorkSchedule)

FUNCTIONEEL BLOK: Aanduiding van de dagen en uren
Code(s): 90065
Xml label(s): IndicationDaysAndHours

BESCHRIJVING: Aantal uren per dag in verband met het werkrooster.

TOEGELATEN DOMEIN: Geheel getal en element van [0; 1400].
Aandacht : de uren worden uitgedrukt in honderdsten van uren.
Voorbeeld : 7 uren 40 min. wordt uitgedrukt onder de vorm : 766.

WETTELIJKE REFERENTIE :

TYPE: Numeriek
LENGTE: 4
AANWEZIGHEID: Onmisbaar

FORMAAT:

FOUTCODE OP ONTVANGSTBEWIJS :

| Foutbeschrijving | Foutcode | Ernst fout |
|-------------------------------|-----------|------------|
| Niet aanwezig | 00102-001 | B |
| Niet numeriek | 00102-002 | B |
| Niet in het toegelaten domein | 00102-008 | B |
| Foutieve lengte | 00102-093 | B |

| | | |
|-------------------|----------------|-----------------------------|
| ZONENUMMER: 00221 | VERSIE: 2008/4 | PUBLICATIEDATUM: 27/11/2008 |
|-------------------|----------------|-----------------------------|

TYPE VAN DE REFERENTIE
(XML label : ReferenceType)

FUNCTIONEEL BLOK: Referentie
Code(s): 90082
Xml label(s): Reference

BESCHRIJVING: Duidt aan naar waar de referentie (00222 Referentienummer) verwijst : naar deze aangifte, naar een aangifte die verwant is met deze aangifte of naar een verzameling aangiften (= een dossier) waar deze aangifte toe behoort.

TOEGELATEN DOMEIN:

- 1 = de referentie verwijst naar dit formulier
- 2 = de referentie is een dossiernummer en verwijst naar het dossier (= verzameling van aangiften) waartoe deze aangifte behoort
- 3 = de referentie verwijst naar een eerder uitgewisseld formulier dat verband houdt met het huidige formulier, bijvoorbeeld: de referentie verwijst naar de aangifte die moet geannuleerd worden door deze aangifte, of naar de aangifte die door deze aangifte moet vervangen worden, of naar de aangifte die gewijzigd wordt, of naar de aangifte die aan de oorsprong ligt van de creatie van dit formulier....
- 4 = de referentie verwijst naar een aangifte in een ander scenario die verwant is met deze aangifte
- 5 = de referentie verwijst naar een aanvraag
- 6 = de referentie verwijst naar een geweigerde aangifte

Deze zone dient de waarde "1" of "3" te bevatten.

WETTELIJKE REFERENTIE :

TYPE: Numeriek
LENGTE: 1
AANWEZIGHEID: Onmisbaar
FORMAAT:

FOUTCODE OP ONTVANGSTBEWIJS :

| Foutbeschrijving | Foutcode | Ernst fout |
|-------------------------------|-----------|------------|
| Niet aanwezig | 00221-001 | B |
| Niet numeriek | 00221-002 | B |
| Foutieve lengte | 00221-093 | B |
| Niet in het toegelaten domein | 00221-008 | B |

| | | |
|-------------------|----------------|-----------------------------|
| ZONENUMMER: 00222 | VERSIE: 2008/4 | PUBLICATIEDATUM: 27/11/2008 |
|-------------------|----------------|-----------------------------|

REFERENTIENUMMER
(XML label : ReferenceNbr)

FUNCTIONEEL BLOK: Referentie
Code(s): 90082
Xml label(s): Reference

BESCHRIJVING: Het referentienummer.

TOEGELATEN DOMEIN:

WETTELIJKE REFERENTIE :

TYPE: Alf numeriek
LENGTE: 20
AANWEZIGHEID: Onmisbaar

FORMAAT:

FOUTCODE OP ONTVANGSTBEWIJS :

| Foutbeschrijving | Foutcode | Ernst fout |
|--|-----------|------------|
| Niet aanwezig | 00222-001 | B |
| Foutieve lengte | 00222-093 | B |
| Ongeldig controlegetal | 00222-004 | B |
| Onverenigbaar met het inschrijvingsnummer en/of met het INSZ | 00222-207 | B |
| Stemt niet overeen met een aanvaard formulier voor deze sector | 00222-238 | B |
| Onverenigbaarheid met het risico | 00222-023 | B |

| | | |
|-------------------|----------------|-----------------------------|
| ZONENUMMER: 00298 | VERSIE: 2008/4 | PUBLICATIEDATUM: 27/11/2008 |
|-------------------|----------------|-----------------------------|

HERKOMST VAN DE REFERENTIE
(XML label : ReferenceOrigin)

FUNCTIONEEL BLOK: Referentie
Code(s): 90082
Xml label(s): Reference

BESCHRIJVING: Waarde die de authentieke bron van een referentienummer aanduidt.

TOEGELATEN DOMEIN: De herkomst duidt aan wie de referentie gecreëerd heeft.
1 = het referentienummer is toegekend door een aangever (een bedrijf, een sociaal secretariaat, een softwarebureau, ...)
2 = het ticketnummer toegekend door de sociale zekerheid, dat een aangifte op eenduidige wijze identificeert
3 = het referentienummer is toegekend door een sector van de sociale zekerheid

Deze zone moet de waarde "1" of "2" hebben. Een code "2" wordt niet toegelaten indien de waarde van de status van het attest gelijk aan "0" is.

WETTELIJKE REFERENTIE :
TYPE: Numeriek
LENGTE: 1
AANWEZIGHEID: Onmisbaar
FORMAAT:

FOUTCODE OP ONTVANGSTBEWIJS :

| Foutbeschrijving | Foutcode | Ernst fout |
|-------------------------------|-----------|------------|
| Niet aanwezig | 00298-001 | B |
| Niet numeriek | 00298-002 | B |
| Foutieve lengte | 00298-093 | B |
| Niet in het toegelaten domein | 00298-008 | B |

| | | |
|-------------------|----------------|-----------------------------|
| ZONENUMMER: 00194 | VERSIE: 2008/4 | PUBLICATIEDATUM: 27/11/2008 |
|-------------------|----------------|-----------------------------|

AANDUIDING VAN DE VAKANTIESECTOR
(XML label : HolidaySectorIndicator)

FUNCTIONEEL BLOK: Vakantiesector
Code(s): 90083
Xml label(s): HolidaysSector

BESCHRIJVING: Aanduiding van de vakantiesector (openbare of privésector) die van toepassing is op de werknemer.

TOEGELATEN DOMEIN: 1 = privésector
2 = openbare sector
3 = geen sector van toepassing

WETTELIJKE REFERENTIE :

TYPE: Numeriek
LENGTE: 1
AANWEZIGHEID: Onmisbaar
FORMAAT:
FOUTCODE OP ONTVANGSTBEWIJS :

| Foutbeschrijving | Foutcode | Ernst fout |
|-------------------------------|-----------|------------|
| Niet aanwezig | 00194-001 | B |
| Niet numeriek | 00194-002 | B |
| Niet in het toegelaten domein | 00194-008 | B |
| Foutieve lengte | 00194-093 | B |

| | | |
|-------------------|----------------|-----------------------------|
| ZONENUMMER: 00196 | VERSIE: 2008/4 | PUBLICATIEDATUM: 27/11/2008 |
|-------------------|----------------|-----------------------------|

CODE VAKANTIE
(XML label : HolidayCode)

FUNCTIONEEL BLOK: Detail vakantie
Code(s): 90089
Xml label(s): HolidayDetail

BESCHRIJVING: Code die het type vakantie aangeeft.

TOEGELATEN DOMEIN:

- 1 = wettelijke vakantie die de werknemer genomen heeft
- 2 = bijkomende vakantie die de werknemer genomen heeft
- 3 = vakantie genomen krachtens een verbindend verklaarde collectieve overeenkomst
- 4 = wettelijke vakantie waarop de werknemer recht heeft
- 5 = bijkomende vakantie waarop de werknemer recht heeft
- 6 = vakantie waarop de werknemer recht heeft krachtens een verbindend verklaarde collectieve overeenkomst
- 7 = uren vakantie genomen in de vorige maanden van het kalenderjaar
- 8 = wettelijke vakantie niet genomen door de werknemer
- 9 = bijkomende vakantie niet genomen door de werknemer
- 10 = vakantie waarop de werknemer recht heeft krachtens een verbindend verklaarde collectieve overeenkomst en die hij/zij niet genomen heeft

Deze zone moet de waarde 1 ("wettelijke vakantie die de werknemer genomen heeft") bevatten. Het gaat in dit geval om de wettelijke vakantie die de werknemer genomen heeft sedert 1 januari van het lopend jaar.

WETTELIJKE REFERENTIE :

TYPE: Numeriek

LENGTE: 2

AANWEZIGHEID: Onmisbaar

FORMAAT:

FOUTCODE OP ONTVANGSTBEWIJS :

| Foutbeschrijving | Foutcode | Ernst fout |
|-------------------------------|-----------|------------|
| Niet aanwezig | 00196-001 | B |
| Niet numeriek | 00196-002 | B |
| Niet in het toegelaten domein | 00196-008 | B |
| Foutieve lengte | 00196-093 | B |

| | | |
|-------------------|----------------|-----------------------------|
| ZONENUMMER: 00197 | VERSIE: 2008/4 | PUBLICATIEDATUM: 27/11/2008 |
|-------------------|----------------|-----------------------------|

AANTAL VAKANTIEDAGEN (AFGEROND OP HALVE DAG)
(XML label : HolidayDaysNumber)

FUNCTIONEEL BLOK: Detail vakantie
Code(s): 90089
Xml label(s): HolidayDetail

BESCHRIJVING: Zone die het aantal vakantiedagen (afgerond op halve dag) aanduidt in functie van de vakantiecode.
Het gaat in dit geval om de dagen (in het 6-daagse stelsel) betaalde wettelijke jaarlijkse vakantie die de werknemer genomen heeft sedert 1 januari van het lopend jaar.

TOEGELATEN DOMEIN: Geheel getal en element van [0 ; 500].
Voor dit risico geldt "Geheel getal en element van [0 ; 240]"

WETTELIJKE REFERENTIE :

TYPE: Numeriek

LENGTE: 3

AANWEZIGHEID: Verplicht indien Q/S = 1 en code vakantie = 1.

FORMAAT: XX0 of XX5
met XX het aantal vakantiedagen
bijvoorbeeld : 12 vakantiedagen wordt 120

FOUTCODE OP ONTVANGSTBEWIJS :

| Foutbeschrijving | Foutcode | Ernst fout |
|-------------------------------|-----------|------------|
| Niet aanwezig | 00197-001 | B |
| Niet numeriek | 00197-002 | B |
| Ongeldig | 00197-003 | B |
| Verboden | 00197-005 | B |
| Niet in het toegelaten domein | 00197-008 | B |
| Foutieve lengte | 00197-093 | B |

| | | |
|-------------------|----------------|-----------------------------|
| ZONENUMMER: 00198 | VERSIE: 2008/4 | PUBLICATIEDATUM: 27/11/2008 |
|-------------------|----------------|-----------------------------|

AANTAL VAKANTIE-UREN
(XML label : HolidayHoursNumber)

FUNCTIONEEL BLOK: Detail vakantie
Code(s): 90089
Xml label(s): HolidayDetail

BESCHRIJVING: Zone die het aantal vakantie-uren (uitgedrukt in honderdsten van uren) aanduidt in functie van de vakantiecode.
Het gaat in dit geval om de wettelijke vakantie die de werknemer genomen heeft sedert 1 januari van het lopend jaar.

TOEGELATEN DOMEIN: Geheel getal en element van [0 ; 40000].
Aandacht : de uren worden uitgedrukt in honderdsten van uren.
Voorbeelden :
. 38 uren 20 min. wordt uitgedrukt onder de vorm : 3833.
. 38 uren wordt uitgedrukt onder de vorm : 3800.
Voor dit risico geldt "Geheel getal en element van [0 ; 16000]".

WETTELIJKE REFERENTIE :

TYPE: Numeriek

LENGTE: 5

AANWEZIGHEID: Verplicht indien Q/S < 1 en code vakantie = 1.

FORMAAT:

FOUTCODE OP ONTVANGSTBEWIJS :

| Foutbeschrijving | Foutcode | Ernst fout |
|-------------------------------|-----------|------------|
| Niet aanwezig | 00198-001 | B |
| Niet numeriek | 00198-002 | B |
| Niet in het toegelaten domein | 00198-008 | B |
| Verboden | 00198-005 | B |
| Foutieve lengte | 00198-093 | B |

| | | |
|-------------------|----------------|-----------------------------|
| ZONENUMMER: 00740 | VERSIE: 2008/4 | PUBLICATIEDATUM: 27/11/2008 |
|-------------------|----------------|-----------------------------|

REGISTRATIENUMMER VAN DE CAO
(XML label : CLARegistrationNbr)

FUNCTIONEEL BLOK: Regime brugpensioen
Code(s): 90141
Xml label(s): EarlyRetirementRegime

BESCHRIJVING: Nummer waaronder de CAO geregistreerd staat bij de griffie van de dienst Collectieve Arbeidsbetrekkingen van de FOD Werkgelegenheid, Arbeid en Sociaal Overleg
Aan de hand van het registratienummer kunnen op meta.fgov.be de sectoriële CAO's worden geconsulteerd. In dit geval moet de werknemer geen kopie meer indienen van de CAO.

TOEGELATEN DOMEIN: Geheel getal van 5 posities.

WETTELIJKE REFERENTIE :

TYPE: Numeriek

LENGTE: 5

AANWEZIGHEID: Facultatief indien Aard van de CAO = "1" (sectoriële CAO) of "2" (ondernemings-CAO). Verboden in de andere gevallen.

FORMAAT:

FOUTCODE OP ONTVANGSTBEWIJS :

| Foutbeschrijving | Foutcode | Ernst fout |
|------------------|-----------|------------|
| Niet numeriek | 00740-002 | B |
| Ongeldig | 00740-003 | B |
| Verboden | 00740-005 | B |
| Foutieve lengte | 00740-093 | B |

| | | |
|-------------------|----------------|-----------------------------|
| ZONENUMMER: 00741 | VERSIE: 2008/4 | PUBLICATIEDATUM: 27/11/2008 |
|-------------------|----------------|-----------------------------|

DATUM VAN GOEDKEURING (IN HET KADER VAN BRUGPENSIOEN)
(XML label : ERRegimeAgreementDate)

FUNCTIONEEL BLOK: Regime brugpensioen
Code(s): 90141
Xml label(s): EarlyRetirementRegime

BESCHRIJVING:
 De datum waarop het regime waaronder het brugpensioen valt, werd goedgekeurd.
 In geval van een sectoriële of ondernemings-CAO is dit de datum van neerlegging op de griffie van de dienst Collectieve Arbeidsbetrekkingen van de FOD Werkgelegenheid, Arbeid en Sociaal Overleg
 In geval van een collectief akkoord is het de datum van goedkeuring.
 In geval van een onderneming erkend als in moeilijkheden of herstructurering is het de datum van deze beslissing.

TOEGELATEN DOMEIN:
 Deze datum mag niet vóór 1990 gelegen zijn.

WETTELIJKE REFERENTIE :
TYPE: Alfanumeriek
LENGTE: 10
AANWEZIGHEID: Verplicht indien Aard van de CAO = "1" (sectoriële CAO) én het registratienummer van de sectoriële CAO niet is ingevuld of indien Aard van de CAO = "2" (ondernemings-CAO). Facultatief in de andere gevallen.

FORMAAT:
 JJJJ-MM-DD
 · JJJJ is het jaar
 · MM is de maand
 · DD is de dag

FOUTCODE OP ONTVANGSTBEWIJS :

| Foutbeschrijving | Foutcode | Ernst fout |
|-------------------------------|-----------|------------|
| Niet aanwezig | 00741-001 | B |
| Ongeldig | 00741-003 | B |
| Niet in het toegelaten domein | 00741-008 | B |

| | | |
|-------------------|----------------|-----------------------------|
| ZONENUMMER: 00742 | VERSIE: 2008/4 | PUBLICATIEDATUM: 27/11/2008 |
|-------------------|----------------|-----------------------------|

DATUM WAAROP DE GELDIGHEIDSDUUR BEGINT (IN HET KADER VAN BRUGPENSIOEN)
(XML label : ERRegimeDurationStartingDate)

FUNCTIONEEL BLOK: Regime brugpensioen
Code(s): 90141
Xml label(s): EarlyRetirementRegime

BESCHRIJVING: Het begin van de geldigheidsduur van de sectoriële of ondernemings-CAO of van de duur van erkenning van de onderneming in moeilijkheden of herstructurering.

TOEGELATEN DOMEIN: Deze datum mag niet vóór 1990 gelegen zijn.

WETTELIJKE REFERENTIE :

TYPE: Alfa-numeriek

LENGTE: 10

AANWEZIGHEID: Verplicht indien Aard van de CAO = "1" (sectoriële CAO) én het registratienummer van de sectoriële CAO niet is ingevuld of indien Aard van de CAO = "2" (ondernemings-CAO). Facultatief indien Aanduiding regime brugpensioen ="7" (onderneming erkend als in moeilijkheden of herstructurering). Verboden indien Aanduiding regime brugpensioen ="6".

FORMAAT: JJJJ-MM-DD
· JJJJ is het jaar
· MM is de maand
· DD is de dag

FOUTCODE OP ONTVANGSTBEWIJS :

| Foutbeschrijving | Foutcode | Ernst fout |
|-------------------------------|-----------|------------|
| Niet aanwezig | 00742-001 | B |
| Ongeldig | 00742-003 | B |
| Verboden | 00742-005 | B |
| Niet in het toegelaten domein | 00742-008 | B |

| | | |
|-------------------|----------------|-----------------------------|
| ZONENUMMER: 00743 | VERSIE: 2008/4 | PUBLICATIEDATUM: 27/11/2008 |
|-------------------|----------------|-----------------------------|

DATUM WAAROP DE GELDIGHEIDSDUUR EINDIGT (IN HET KADER VAN BRUGPENSIOEN)
(XML label : ERRegimeDurationEndingDate)

FUNCTIONEEL BLOK: Regime brugpensioen
Code(s): 90141
Xml label(s): EarlyRetirementRegime

BESCHRIJVING: Het einde van de geldigheidsduur van de sectoriële of ondernemings-CAO of van de duur van erkenning van de onderneming in moeilijkheden of herstructurering.

TOEGELATEN DOMEIN: Deze datum mag niet vóór 1990 gelegen zijn.

WETTELIJKE REFERENTIE :

TYPE: Alfanumeriek
LENGTE: 10
AANWEZIGHEID: Verplicht indien de begindatum van de geldigheidsduur (zone 00742) ingevuld werd.
FORMAAT: JJJJ-MM-DD
· JJJJ is het jaar
· MM is de maand
· DD is de dag

FOUTCODE OP ONTVANGSTBEWIJS :

| Foutbeschrijving | Foutcode | Ernst fout |
|---|-----------|------------|
| Niet aanwezig | 00743-001 | B |
| Ongeldig | 00743-003 | B |
| Verboden | 00743-005 | B |
| Niet in het toegelaten domein | 00743-008 | B |
| Einddatum voorafgaand aan de begindatum | 00743-014 | B |

| | | |
|-------------------|----------------|-----------------------------|
| ZONENUMMER: 00897 | VERSIE: 2008/4 | PUBLICATIEDATUM: 27/11/2008 |
|-------------------|----------------|-----------------------------|

AARD VAN DE CAO
(XML label : CLAType)

FUNCTIONEEL BLOK: Regime brugpensioen
Code(s): 90141
Xml label(s): EarlyRetirementRegime

BESCHRIJVING: Code die het CAO-type aanduidt

TOEGELATEN DOMEIN: 1 = sectoriële CAO
2 = ondernemings-CAO
In geval van brugpensioenstelsel vanaf 56 jaar met 33 jaar beroepsverleden (aanduiding regime brugpensioen = 3) moet de waarde "1" worden opgegeven.

WETTELIJKE REFERENTIE :

TYPE: Numeriek

LENGTE: 1

AANWEZIGHEID: Verplicht indien Aanduiding regime brugpensioen = 2, 3 ou 4.

FORMAAT:

FOUTCODE OP ONTVANGSTBEWIJS :

| Foutbeschrijving | Foutcode | Ernst fout |
|-------------------------------|-----------|------------|
| Niet aanwezig | 00897-001 | B |
| Niet numeriek | 00897-002 | B |
| Verboden | 00897-005 | B |
| Niet in het toegelaten domein | 00897-008 | B |
| Foutieve lengte | 00897-093 | B |

| | | |
|-------------------|----------------|-----------------------------|
| ZONENUMMER: 00744 | VERSIE: 2008/4 | PUBLICATIEDATUM: 27/11/2008 |
|-------------------|----------------|-----------------------------|

AANDUIDING VRIJSTELLING VAN VERVANGINGSPLICHT
(XML label : ReplacementExemption)

FUNCTIONEEL BLOK: Vervangingsplicht
Code(s): 90144
Xml label(s): ReplacementObligation

BESCHRIJVING: Duidt aan of de werkgever al dan niet is vrijgesteld van vervangingsplicht.

TOEGELATEN DOMEIN: 0 = de werkgever is niet vrijgesteld van vervangingsplicht
1 = de werkgever is vrijgesteld van vervangingsplicht

WETTELIJKE REFERENTIE :

TYPE: Numeriek
LENGTE: 1
AANWEZIGHEID: Onmisbaar
FORMAAT:
FOUTCODE OP ONTVANGSTBEWIJS :

| Foutbeschrijving | Foutcode | Ernst fout |
|-------------------------------|-----------|------------|
| Niet aanwezig | 00744-001 | B |
| Niet numeriek | 00744-002 | B |
| Niet in het toegelaten domein | 00744-008 | B |
| Foutieve lengte | 00744-093 | B |

| | | |
|-------------------|----------------|-----------------------------|
| ZONENUMMER: 00745 | VERSIE: 2008/4 | PUBLICATIEDATUM: 27/11/2008 |
|-------------------|----------------|-----------------------------|

REDEN VAN VRIJSTELLING VERVANGINGSPLICHT
(XML label : ReasonOfExemption)

FUNCTIONEEL BLOK: Vervangingsplicht
Code(s): 90144
Xml label(s): ReplacementObligation

BESCHRIJVING: Duidt de reden van de vrijstelling van vervangingsplicht aan.

TOEGELATEN DOMEIN: 1 = de onderneming is door de minister erkend als in moeilijkheden of herstructurering
2 = beslissing door de directeur van een werkloosheidsbureau
3 = beslissing van de minister

WETTELIJKE REFERENTIE :

TYPE: Numeriek

LENGTE: 1

AANWEZIGHEID: Verplicht indien de werkgever is vrijgesteld van vervangingsplicht (Aanduiding vrijstelling van vervangingsplicht = "1")

FORMAAT:

FOUTCODE OP ONTVANGSTBEWIJS :

| Foutbeschrijving | Foutcode | Ernst fout |
|-------------------------------|-----------|------------|
| Niet aanwezig | 00745-001 | B |
| Niet numeriek | 00745-002 | B |
| Verboden | 00745-005 | B |
| Niet in het toegelaten domein | 00745-008 | B |
| Foutieve lengte | 00745-093 | B |

| | | |
|-------------------|----------------|-----------------------------|
| ZONENUMMER: 00746 | VERSIE: 2008/4 | PUBLICATIEDATUM: 27/11/2008 |
|-------------------|----------------|-----------------------------|

WERKLOOSHEIDSBUREAU DAT DE BESLISSING TOT VRIJSTELLING TOEKENT
(XML label : UnemploymentOffice)

FUNCTIONEEL BLOK: Vervangingsplicht
Code(s): 90144
Xml label(s): ReplacementObligation

BESCHRIJVING: Het werkloosheidsbureau dat de vrijstelling van vervangingsplicht toekent.

TOEGELATEN DOMEIN:

- 41 = Aalst - Alost
- 11 = Antwerpen - Anvers
- 81 = Aarlen - Arlon
- 15 = Boom - Boom
- 31 = Brugge - Bruges
- 21 = Brussel - Bruxelles
- 52 = Charleroi - Charleroi
- 42 = Dendermonde - Termonde
- 44 = Gent - Gand
- 71 = Hasselt - Hasselt
- 61 = Hoei - Huy
- 33 = Ieper - Ypres
- 34 = Kortrijk - Courtrai
- 54 = La Louvière - La Louvière
- 22 = Leuven - Louvain
- 62 = Luik - Liège
- 12 = Mechelen - Malines
- 53 = Bergen - Mons
- 55 = Moeskroen - Mouscron
- 92 = Namen - Namur
- 23 = Nijvel - Nivelles
- 35 = Oostende - Ostende
- 45 = Oudenaarde - Audenarde
- 36 = Roeselare - Roulers
- 46 = Sint-Niklaas - Saint-Nicolas
- 73 = Tongeren - Tongres
- 56 = Doornik - Tournai
- 13 = Turnhout - Turnhout
- 63 = Verviers - Verviers
- 24 = Vilvoorde - Vilvorde

WETTELIJKE REFERENTIE:

TYPE: Numeriek

LENGTE: 2

AANWEZIGHEID: Verplicht indien Reden van vrijstelling vervangingsplicht aanwezig en = "2" (beslissing door de directeur van een werkloosheidsbureau)

FORMAAT:
FOUTCODE OP ONTVANGSTBEWIJS:

| Foutbeschrijving | Foutcode | Ernst fout |
|-------------------------------|-----------|------------|
| Niet aanwezig | 00746-001 | B |
| Niet numeriek | 00746-002 | B |
| Verboden | 00746-005 | B |
| Niet in het toegelaten domein | 00746-008 | B |
| Foutieve lengte | 00746-093 | B |

| | | |
|-------------------|----------------|-----------------------------|
| ZONENUMMER: 00747 | VERSIE: 2008/4 | PUBLICATIEDATUM: 27/11/2008 |
|-------------------|----------------|-----------------------------|

DATUM VAN DE BESLISSING
(XML label : DecisionDate)

FUNCTIONEEL BLOK: Vervangingsplicht
Code(s): 90144
Xml label(s): ReplacementObligation

BESCHRIJVING: De datum waarop de minister van werk de vrijstelling van de vervangingsplicht heeft beslist.

TOEGELATEN DOMEIN: Deze datum mag niet vóór 1990 gelegen zijn.

WETTELIJKE REFERENTIE :
TYPE: Alfanumeriek
LENGTE: 10
AANWEZIGHEID: Facultatief indien reden van vrijstelling vervangingsplicht aanwezig en = "3" (beslissing van de minister). Verboden in de andere gevallen.

FORMAAT: JJJJ-MM-DD
· JJJJ is het jaar
· MM is de maand
· DD is de dag

FOUTCODE OP ONTVANGSTBEWIJS :

| Foutbeschrijving | Foutcode | Ernst fout |
|-------------------------------|-----------|------------|
| Ongeldig | 00747-003 | B |
| Verboden | 00747-005 | B |
| Niet in het toegelaten domein | 00747-008 | B |

| | | |
|-------------------|----------------|-----------------------------|
| ZONENUMMER: 00748 | VERSIE: 2008/4 | PUBLICATIEDATUM: 27/11/2008 |
|-------------------|----------------|-----------------------------|

KENNIS IDENTITEIT VAN DE VERVANGER (S)
(XML label : SubstituteKnown)

FUNCTIONEEL BLOK: Vervangingsplicht
Code(s): 90144
Xml label(s): ReplacementObligation

BESCHRIJVING: Aanduiding of de vervanger(s) reeds gekend is(zijn).

TOEGELATEN DOMEIN: 0 = de vervanger(s) is(zijn) nog niet gekend, de identiteit zal later meegedeeld worden
1 = de vervanger(s) is(zijn) reeds gekend

WETTELIJKE REFERENTIE :

TYPE: Numeriek
LENGTE: 1
AANWEZIGHEID: Verplicht indien de werkgever niet is vrijgesteld van vervangingsplicht (Aanduiding vrijstelling van vervangingsplicht = "0")

FORMAAT:
FOUTCODE OP ONTVANGSTBEWIJS :

| Foutbeschrijving | Foutcode | Ernst fout |
|-------------------------------|-----------|------------|
| Niet aanwezig | 00748-001 | B |
| Niet numeriek | 00748-002 | B |
| Verboden | 00748-005 | B |
| Niet in het toegelaten domein | 00748-008 | B |
| Foutieve lengte | 00748-093 | B |

| | | |
|-------------------|----------------|-----------------------------|
| ZONENUMMER: 00749 | VERSIE: 2008/4 | PUBLICATIEDATUM: 27/11/2008 |
|-------------------|----------------|-----------------------------|

**IDENTIFICATIENUMMER BIJ DE SOCIALE ZEKERHEID - INSZ VAN DE VERVANGER
(XML label : SubstituteINSS)**

FUNCTIONEEL BLOK: Vervanger
Code(s): 90148
Xml label(s): Substitute

BESCHRIJVING: Identificatienummer van een natuurlijk persoon binnen de sociale zekerheid. Dit is het identificatienummer van de natuurlijke persoon in het rijksregister of in het bisregister van de natuurlijke personen.

In dit geval gaat het om het identificatienummer van de persoon die de halftijds bruggepensioneerde vervangt.

TOEGELATEN DOMEIN: De waarde 0 is niet toegelaten.

WETTELIJKE REFERENTIE :

TYPE: Numeriek
LENGTE: 11
AANWEZIGHEID: Onmisbaar
FORMAAT: 0 of NNNNNNNNNCC
 · NNNNNNNNN is het nummer
 · CC is het controlegetal.

FOUTCODE OP ONTVANGSTBEWIJS :

| Foutbeschrijving | Foutcode | Ernst fout |
|------------------------|-----------|------------|
| Niet aanwezig | 00749-001 | B |
| Niet numeriek | 00749-002 | B |
| Ongeldig | 00749-003 | B |
| Ongeldig controlegetal | 00749-004 | B |

| | | |
|-------------------|----------------|-----------------------------|
| ZONENUMMER: 00750 | VERSIE: 2008/4 | PUBLICATIEDATUM: 27/11/2008 |
|-------------------|----------------|-----------------------------|

NAAM VAN DE VERVANGER
(XML label : SubstituteName)

FUNCTIONEEL BLOK: Vervanger
Code(s): 90148
Xml label(s): Substitute

BESCHRIJVING: Familienaam van een natuurlijk persoon.
Men moet de naam vermelden die op het paspoort of de identiteitskaart staat.
Voor vrouwen van Belgische nationaliteit gaat het om de meisjesnaam.
In dit geval gaat het om de naam van de persoon die de halftijds bruggepensioneerde vervangt.

TOEGELATEN DOMEIN:

WETTELIJKE REFERENTIE :

TYPE: Alfanumeriek
LENGTE: 48
AANWEZIGHEID: Onmisbaar
FORMAAT:
FOUTCODE OP ONTVANGSTBEWIJS :

| Foutbeschrijving | Foutcode | Ernst fout |
|------------------|-----------|------------|
| Niet aanwezig | 00750-001 | B |
| Ongeldig | 00750-003 | B |
| Foutieve lengte | 00750-093 | B |

| | | |
|-------------------|----------------|-----------------------------|
| ZONENUMMER: 00751 | VERSIE: 2008/4 | PUBLICATIEDATUM: 27/11/2008 |
|-------------------|----------------|-----------------------------|

VOORNAAM VAN DE VERVANGER
(XML label : SubstituteFirstName)

FUNCTIONEEL BLOK: Vervanger
Code(s): 90148
Xml label(s): Substitute

BESCHRIJVING: Eerste voornaam van een natuurlijk persoon.
In dit geval gaat het om de voornaam van de persoon die de halftijds bruggepensioneerde vervangt.

TOEGELATEN DOMEIN:

WETTELIJKE REFERENTIE :

TYPE: Alfanumeriek

LENGTE: 24

AANWEZIGHEID: Onmisbaar

FORMAAT:

FOUTCODE OP ONTVANGSTBEWIJS :

| Foutbeschrijving | Foutcode | Ernst fout |
|------------------|-----------|------------|
| Niet aanwezig | 00751-001 | B |
| Ongeldig | 00751-003 | B |
| Foutieve lengte | 00751-093 | B |

| | | |
|-------------------|----------------|-----------------------------|
| ZONENUMMER: 00486 | VERSIE: 2008/4 | PUBLICATIEDATUM: 27/11/2008 |
|-------------------|----------------|-----------------------------|

HOEDANIGHEID VAN DE AANGEVER
(XML label : UserQuality)

FUNCTIONEEL BLOK: Coördinaten aangever
Code(s): 90151
Xml label(s): CoordinatesInformant

BESCHRIJVING: Kenmerkt de hoedanigheid van de persoon of de instelling

TOEGELATEN DOMEIN: Zie bijlage 39 - Identificatie van de hoedanigheid van de aangever.
De toegelaten waarden zijn: 10, 11, 12, 13, 90, 91, 92

WETTELIJKE REFERENTIE :

TYPE: Numeriek
LENGTE: 2
AANWEZIGHEID: Onmisbaar
FORMAAT:
FOUTCODE OP ONTVANGSTBEWIJS :

| Foutbeschrijving | Foutcode | Ernst fout |
|-------------------------------|-----------|------------|
| Niet aanwezig | 00486-001 | B |
| Niet numeriek | 00486-002 | B |
| Foutieve lengte | 00486-093 | B |
| Niet in het toegelaten domein | 00486-008 | B |

| | | |
|-------------------|----------------|-----------------------------|
| ZONENUMMER: 00776 | VERSIE: 2008/4 | PUBLICATIEDATUM: 27/11/2008 |
|-------------------|----------------|-----------------------------|

BENAMING
(XML label : Denomination)

FUNCTIONEEL BLOK: Coördinaten aangever
Code(s): 90151
Xml label(s): CoordinatesInformant

BESCHRIJVING:

TOEGELATEN DOMEIN:

WETTELIJKE REFERENTIE :

TYPE: Alfanumeriek

LENGTE: 96

AANWEZIGHEID: Onmisbaar

FORMAAT:

FOUTCODE OP ONTVANGSTBEWIJS :

| | Foutbeschrijving | Foutcode | Ernst fout |
|--|------------------|-----------|------------|
| | Niet aanwezig | 00776-001 | B |
| | Foutieve lengte | 00776-093 | B |

| | | |
|-------------------|----------------|-----------------------------|
| ZONENUMMER: 00156 | VERSIE: 2008/4 | PUBLICATIEDATUM: 27/11/2008 |
|-------------------|----------------|-----------------------------|

TAALKEUZE PDF
(XML label : LanguageCodePdf)

FUNCTIONEEL BLOK: Informatie van de aangifte
Code(s): 90171
Xml label(s): DclInformation

BESCHRIJVING: De keuze van de taal van het afdrukbare document (pdf).

TOEGELATEN DOMEIN: 1 = Nederlands
2 = Frans
3 = Duits

WETTELIJKE REFERENTIE :
TYPE: Numeriek
LENGTE: 1
AANWEZIGHEID: Onmisbaar
FORMAAT:
FOUTCODE OP ONTVANGSTBEWIJS :

| Foutbeschrijving | Foutcode | Ernst fout |
|-------------------------------|-----------|------------|
| Niet aanwezig | 00156-001 | B |
| Niet numeriek | 00156-002 | B |
| Foutieve lengte | 00156-093 | B |
| Niet in het toegelaten domein | 00156-008 | B |

| | | |
|-------------------|----------------|-----------------------------|
| ZONENUMMER: 00109 | VERSIE: 2008/4 | PUBLICATIEDATUM: 27/11/2008 |
|-------------------|----------------|-----------------------------|

RSZPPO INSCHRIJVINGSNUMMER
(XML label : NOSSLPARegistrationNbr)

FUNCTIONEEL BLOK: RSZPPO werkgeversaangifte
Code(s): 90187
Xml label(s): NOSSLPAEmployerDeclaration

BESCHRIJVING: Elke lokale of provinciale overheid die personeel in dienst heeft, moet ingeschreven zijn bij de RSZPPO. Als de aangifte betrekking heeft op een bij de RSZPPO ingeschreven werkgever, dan mag het RSZ-stamnummer niet doorgestuurd worden.

TOEGELATEN DOMEIN: Geheel getal en element van [00000197;99999926]. Als het uniek ondernemingsnummer gekend is (zone 00014 verschillend van nul), kan het RSZPPO-inschrijvingsnummer op de waarde nul gezet worden.

WETTELIJKE REFERENTIE :

TYPE: Numeriek
LENGTE: 8
AANWEZIGHEID: Onmisbaar
FORMAAT: 0 of NNNNNNCC
· NNNNNN is het nummer
· CC is het controlegetal.

FOUTCODE OP ONTVANGSTBEWIJS :

| Foutbeschrijving | Foutcode | Ernst fout |
|--|-----------|------------|
| Niet aanwezig | 00109-001 | B |
| Niet numeriek | 00109-002 | B |
| Foutieve lengte | 00109-093 | B |
| Niet in het toegelaten domein | 00109-008 | B |
| Ongeldig controlegetal | 00109-004 | B |
| Onverenigbaarheid tussen het verzendernummer en het werkgeversstamnummer | 00109-155 | B |
| Niet aanwezig in het repertorium voor het aangiftekwartaal | 00109-051 | B |
| Onverenigbaar met andere kwartalen | 00109-214 | B |

| | | |
|-------------------|----------------|-----------------------------|
| ZONENUMMER: 00499 | VERSIE: 2008/4 | PUBLICATIEDATUM: 27/11/2008 |
|-------------------|----------------|-----------------------------|

BENAMING VAN DE ONDERWIJSINRICHTING
(XML label : SchoolEstablishmentDenomination)

FUNCTIONEEL BLOK: Onderwijsinrichting
Code(s): 90189
Xml label(s): SchoolEstablishment

BESCHRIJVING: Deze zone maakt het mogelijk de benaming van de onderwijsinrichting op te geven.

TOEGELATEN DOMEIN:

WETTELIJKE REFERENTIE:

TYPE: Alfanumeriek
LENGTE: 96
AANWEZIGHEID: Onmisbaar
FORMAAT:
FOUTCODE OP ONTVANGSTBEWIJS:

| Foutbeschrijving | Foutcode | Ernst fout |
|------------------|-----------|------------|
| Niet aanwezig | 00499-001 | B |
| Ongeldig | 00499-003 | B |
| Foutieve lengte | 00499-093 | B |

| | | |
|-------------------|----------------|-----------------------------|
| ZONENUMMER: 00502 | VERSIE: 2008/4 | PUBLICATIEDATUM: 27/11/2008 |
|-------------------|----------------|-----------------------------|

STRAAT VAN DE ONDERWIJSINRICHTING
 (XML label : SchoolEstablishmentStreet)

FUNCTIONEEL BLOK: Onderwijsinrichting
Code(s): 90189
BESCHRIJVING: **Xml label(s):** SchoolEstablishment
 Openbare weg.

TOEGELATEN DOMEIN:

WETTELIJKE REFERENTIE :

TYPE: Alfanumeriek

LENGTE: 35

AANWEZIGHEID: Onmisbaar

FORMAAT:

FOUTCODE OP ONTVANGSTBEWIJS :

| | Foutbeschrijving | Foutcode | Ernst fout |
|--|------------------|-----------|------------|
| | Niet aanwezig | 00502-001 | B |
| | Ongeldig | 00502-003 | B |
| | Foutieve lengte | 00502-093 | B |

| | | |
|-------------------|----------------|-----------------------------|
| ZONENUMMER: 00503 | VERSIE: 2008/4 | PUBLICATIEDATUM: 27/11/2008 |
|-------------------|----------------|-----------------------------|

NUMMER VAN HET ADRES VAN DE ONDERWIJSINRICHTING
(XML label : SchoolEstablishmentHouseNbr)

FUNCTIONEEL BLOK: Onderwijsinrichting
Code(s): 90189
Xml label(s): SchoolEstablishment

BESCHRIJVING:

TOEGELATEN DOMEIN:

WETTELIJKE REFERENTIE :

TYPE: Alfanumeriek

LENGTE: 10

AANWEZIGHEID: Onmisbaar

FORMAAT:

FOUTCODE OP ONTVANGSTBEWIJS :

| Foutbeschrijving | Foutcode | Ernst fout |
|------------------|-----------|------------|
| Niet aanwezig | 00503-001 | B |
| Ongeldig | 00503-003 | B |
| Foutieve lengte | 00503-093 | B |

| | | |
|-------------------|----------------|-----------------------------|
| ZONENUMMER: 00504 | VERSIE: 2008/4 | PUBLICATIEDATUM: 27/11/2008 |
|-------------------|----------------|-----------------------------|

BRIEVENBUS VAN DE ONDERWIJSINRICHTING
(XML label : SchoolEstablishmentPostBox)

FUNCTIONEEL BLOK: Onderwijsinrichting
Code(s): 90189
BESCHRIJVING: **Xml label(s):** SchoolEstablishment
 Nummer van een brievenbus.

TOEGELATEN DOMEIN:

WETTELIJKE REFERENTIE :

TYPE: Alfa-numeriek

LENGTE: 4

AANWEZIGHEID: Facultatief

FORMAAT:

FOUTCODE OP ONTVANGSTBEWIJS :

| | Foutbeschrijving | Foutcode | Ernst fout |
|-----------------|------------------|-----------|------------|
| Foutieve lengte | | 00504-093 | B |

| | | |
|-------------------|----------------|-----------------------------|
| ZONENUMMER: 00505 | VERSIE: 2008/4 | PUBLICATIEDATUM: 27/11/2008 |
|-------------------|----------------|-----------------------------|

POSTCODE VAN DE ONDERWIJSINRICHTING
(XML label : SchoolEstablishmentZipCode)

FUNCTIONEEL BLOK: Onderwijsinrichting
Code(s): 90189
Xml label(s): SchoolEstablishment

BESCHRIJVING: Postnummer van een gemeente.

TOEGELATEN DOMEIN: Als het om een Belgische postcode gaat, moet de waarde verwijzen naar één van de codes vermeld in bijlage 23

WETTELIJKE REFERENTIE :
TYPE: Alfanumeriek
LENGTE: 9
AANWEZIGHEID: Onmisbaar
FORMAAT:
FOUTCODE OP ONTVANGSTBEWIJS :

| Foutbeschrijving | Foutcode | Ernst fout |
|-------------------------------|-----------|------------|
| Niet aanwezig | 00505-001 | B |
| Ongeldig | 00505-003 | B |
| Niet in het toegelaten domein | 00505-008 | B |
| Foutieve lengte | 00505-093 | B |

| | | |
|-------------------|----------------|-----------------------------|
| ZONENUMMER: 00506 | VERSIE: 2008/4 | PUBLICATIEDATUM: 27/11/2008 |
|-------------------|----------------|-----------------------------|

GEMEENTE VAN DE ONDERWIJSINRICHTING
(XML label : SchoolEstablishmentCity)

FUNCTIONEEL BLOK: Onderwijsinrichting
Code(s): 90189
Xml label(s): SchoolEstablishment

BESCHRIJVING: Naam van een gemeente.

TOEGELATEN DOMEIN: Indien het gaat om een Belgische gemeente, moet de waarde verwijzen naar één van de namen die in bijlage 23 overeenstemmen met de in zone 00505 (postcode van de onderwijsinrichting) opgegeven postcode

WETTELIJKE REFERENTIE :
TYPE: Alfanumeriek
LENGTE: 40
AANWEZIGHEID: Onmisbaar
FORMAAT:
FOUTCODE OP ONTVANGSTBEWIJS :

| Foutbeschrijving | Foutcode | Ernst fout |
|-------------------------------------|-----------|------------|
| Niet aanwezig | 00506-001 | B |
| Ongeldig | 00506-003 | B |
| Foutieve lengte | 00506-093 | B |
| Onverenigbaarheid postcode-gemeente | 00506-160 | B |

| | | |
|-------------------|----------------|-----------------------------|
| ZONENUMMER: 00508 | VERSIE: 2008/4 | PUBLICATIEDATUM: 27/11/2008 |
|-------------------|----------------|-----------------------------|

LANDCODE VAN DE ONDERWIJSINRICHTING
(XML label : SchoolEstablishmentCountry)

FUNCTIONEEL BLOK: Onderwijsinrichting
Code(s): 90189
BESCHRIJVING: **Xml label(s):** SchoolEstablishment
Code die toelaat een land te identificeren.

TOEGELATEN DOMEIN: Zie Bijlage 5 - Lijst met landcodes.

WETTELIJKE REFERENTIE :
TYPE: Numeriek
LENGTE: 5
AANWEZIGHEID: Onmisbaar
FORMAAT:
FOUTCODE OP ONTVANGSTBEWIJS :

| Foutbeschrijving | Foutcode | Ernst fout |
|------------------|-----------|------------|
| Niet aanwezig | 00508-001 | B |
| Niet numeriek | 00508-002 | B |
| Foutieve lengte | 00508-093 | B |

| | | |
|-------------------|----------------|-----------------------------|
| ZONENUMMER: 00228 | VERSIE: 2008/4 | PUBLICATIEDATUM: 27/11/2008 |
|-------------------|----------------|-----------------------------|

NACE-CODE
(XML label : ActivityCode)

FUNCTIONEEL BLOK: RSZPPO tewerkstelling van de werknemerslijn
Code(s): 90196
Xml label(s): NOSSLPAOccupation

BESCHRIJVING: Code die de economische activiteiten van een werkgever of van zijn vestigingseenheden aanduidt. Het gaat om de nomenclatuur NACE-BEL, gebruikt op Europees niveau

TOEGELATEN DOMEIN: Zie Bijlage 31 - Lijst van de Nace-codes.

WETTELIJKE REFERENTIE :

TYPE: Numeriek

LENGTE: 5

AANWEZIGHEID: Onmisbaar

FORMAAT:

FOUTCODE OP ONTVANGSTBEWIJS :

| Foutbeschrijving | Foutcode | Ernst fout |
|-------------------------------|-----------|------------|
| Niet aanwezig | 00228-001 | B |
| Niet numeriek | 00228-002 | B |
| Foutieve lengte | 00228-093 | B |
| Niet in het toegelaten domein | 00228-008 | B |

| | | |
|-------------------|----------------|-----------------------------|
| ZONENUMMER: 00726 | VERSIE: 2008/4 | PUBLICATIEDATUM: 27/11/2008 |
|-------------------|----------------|-----------------------------|

NAAM
(XML label : Name)

FUNCTIONEEL BLOK: Gegevens van de contactpersoon
Code(s): 90257
BESCHRIJVING: **Xml label(s):** CoordinatesContactPerson
Familienaam van een natuurlijk persoon.
Men moet de naam vermelden die op het paspoort of de identiteitskaart staat.
Voor vrouwen van Belgische nationaliteit gaat het om de meisjesnaam.

TOEGELATEN DOMEIN:

WETTELIJKE REFERENTIE :

TYPE: Alfanumeriek
LENGTE: 48
AANWEZIGHEID: Facultatief
FORMAAT:
FOUTCODE OP ONTVANGSTBEWIJS :

| Foutbeschrijving | Foutcode | Ernst fout |
|------------------|-----------|------------|
| Foutieve lengte | 00726-093 | B |

| | | |
|-------------------|----------------|-----------------------------|
| ZONENUMMER: 00727 | VERSIE: 2008/4 | PUBLICATIEDATUM: 27/11/2008 |
|-------------------|----------------|-----------------------------|

VOORNAAM
(XML label : FirstName)

FUNCTIONEEL BLOK: Gegevens van de contactpersoon
Code(s): 90257
BESCHRIJVING: **Xml label(s):** CoordinatesContactPerson
 Eerste voornaam van een natuurlijk persoon.

TOEGELATEN DOMEIN:

WETTELIJKE REFERENTIE :

TYPE: Alfanumeriek

LENGTE: 24

AANWEZIGHEID: Facultatief

FORMAAT:

FOUTCODE OP ONTVANGSTBEWIJS :

| | Foutbeschrijving | Foutcode | Ernst fout |
|-----------------|------------------|-----------|------------|
| Foutieve lengte | | 00727-093 | B |

| | | |
|-------------------|----------------|-----------------------------|
| ZONENUMMER: 00636 | VERSIE: 2008/4 | PUBLICATIEDATUM: 27/11/2008 |
|-------------------|----------------|-----------------------------|

GSM-NUMMER
(XML label : GSMNbr)

FUNCTIONEEL BLOK: Communicatie
Code(s): 90258
Xml label(s): Communication

BESCHRIJVING:

TOEGELATEN DOMEIN:

WETTELIJKE REFERENTIE :

TYPE: Alfanumeriek

LENGTE: 20

AANWEZIGHEID: Facultatief

FORMAAT:

FOUTCODE OP ONTVANGSTBEWIJS :

| | Foutbeschrijving | Foutcode | Ernst fout |
|-----------------|------------------|-----------|------------|
| Foutieve lengte | | 00636-093 | B |

| | | |
|-------------------|----------------|-----------------------------|
| ZONENUMMER: 00637 | VERSIE: 2008/4 | PUBLICATIEDATUM: 27/11/2008 |
|-------------------|----------------|-----------------------------|

E-MAILADRES
(XML label : EmailAddress)

FUNCTIONEEL BLOK: Communicatie
Code(s): 90258
Xml label(s): Communication

BESCHRIJVING:

TOEGELATEN DOMEIN:

WETTELIJKE REFERENTIE :

TYPE: Alfanumeriek

LENGTE: 60

AANWEZIGHEID: Facultatief

FORMAAT:

FOUTCODE OP ONTVANGSTBEWIJS :

| | Foutbeschrijving | Foutcode | Ernst fout |
|-----------------|------------------|-----------|------------|
| Foutieve lengte | | 00637-093 | B |

| | | |
|-------------------|----------------|-----------------------------|
| ZONENUMMER: 00677 | VERSIE: 2008/4 | PUBLICATIEDATUM: 27/11/2008 |
|-------------------|----------------|-----------------------------|

TELEFOONNUMMER
(XML label : PhoneNbr)

FUNCTIONEEL BLOK: Communicatie
Code(s): 90258
Xml label(s): Communication

BESCHRIJVING:

TOEGELATEN DOMEIN:

WETTELIJKE REFERENTIE:

TYPE: Alfanumeriek

LENGTE: 20

AANWEZIGHEID: Facultatief

FORMAAT:

FOUTCODE OP ONTVANGSTBEWIJS:

| | Foutbeschrijving | Foutcode | Ernst fout |
|-----------------|------------------|-----------|------------|
| Foutieve lengte | | 00677-093 | B |

| | | |
|-------------------|----------------|-----------------------------|
| ZONENUMMER: 00678 | VERSIE: 2008/4 | PUBLICATIEDATUM: 27/11/2008 |
|-------------------|----------------|-----------------------------|

FAXNUMMER
(XML label : FaxNbr)

FUNCTIONEEL BLOK: Communicatie
Code(s): 90258
Xml label(s): Communication

BESCHRIJVING:

TOEGELATEN DOMEIN:

WETTELIJKE REFERENTIE:

TYPE: Alfanumeriek

LENGTE: 20

AANWEZIGHEID: Facultatief

FORMAAT:

FOUTCODE OP ONTVANGSTBEWIJS:

| | Foutbeschrijving | Foutcode | Ernst fout |
|-----------------|------------------|-----------|------------|
| Foutieve lengte | | 00678-093 | B |

| | | |
|-------------------|----------------|-----------------------------|
| ZONENUMMER: 00833 | VERSIE: 2008/4 | PUBLICATIEDATUM: 27/11/2008 |
|-------------------|----------------|-----------------------------|

AANDUIDING VAN COLLECTIEF ONTSLAG
(XML label : CollectiveDismissalIndicator)

FUNCTIONEEL BLOK: Collectief ontslag
Code(s): 90340
Xml label(s): CollectiveDismissal

BESCHRIJVING: Aanduiding of de onderneming al dan niet overging tot een collectief ontslag.

TOEGELATEN DOMEIN: 0 = NEE
1 = JA

WETTELIJKE REFERENTIE :
TYPE: Numeriek
LENGTE: 1
AANWEZIGHEID: Onmisbaar

FORMAAT:

FOUTCODE OP ONTVANGSTBEWIJS :

| Foutbeschrijving | Foutcode | Ernst fout |
|-------------------------------|-----------|------------|
| Niet aanwezig | 00833-001 | B |
| Niet numeriek | 00833-002 | B |
| Niet in het toegelaten domein | 00833-008 | B |
| Foutieve lengte | 00833-093 | B |

| | | |
|-------------------|----------------|-----------------------------|
| ZONENUMMER: 00834 | VERSIE: 2008/4 | PUBLICATIEDATUM: 27/11/2008 |
|-------------------|----------------|-----------------------------|

DATUM VAN AANKONDIGING VAN HET COLLECTIEF ONTSLAG
(XML label : CollectiveDismissalDate)

FUNCTIONEEL BLOK: Collectief ontslag
Code(s): 90340
Xml label(s): CollectiveDismissal

BESCHRIJVING: De datum waarop aan de vertegenwoordigers van de werknemers de mededeling is gebeurd van de intentie om over te gaan tot collectief ontslag in toepassing van artikel 6 van de CAO nr. 24 van 02.10.1975.

TOEGELATEN DOMEIN:

WETTELIJKE REFERENTIE :

TYPE: Alfanumeriek
LENGTE: 10
AANWEZIGHEID: Verplicht indien Aanduiding van collectief ontslag de waarde "1" bevat.
FORMAAT: JJJJ-MM-DD
· JJJJ is het jaar
· MM is de maand
· DD is de dag

FOUTCODE OP ONTVANGSTBEWIJS :

| Foutbeschrijving | Foutcode | Ernst fout |
|------------------|-----------|------------|
| Niet aanwezig | 00834-001 | B |
| Ongeldig | 00834-003 | B |
| Verboden | 00834-005 | B |

| | | |
|-------------------|----------------|-----------------------------|
| ZONENUMMER: 00267 | VERSIE: 2008/4 | PUBLICATIEDATUM: 27/11/2008 |
|-------------------|----------------|-----------------------------|

DIMONANUMMER
(XML label : DimonaNbr)

FUNCTIONEEL BLOK: Dimona-gegevens
Code(s): 90344
Xml label(s): DimonaData

BESCHRIJVING: Nummer toegekend door de RSZ of RSZPPO aan de originele indiensttreding (DIMONA). Dit nummer identificeert een relatie tussen een werknemer en zijn werkgever.

TOEGELATEN DOMEIN: Getal in 12 posities (waarbij de laatste twee posities overeenkomen met een controlegetal)

WETTELIJKE REFERENTIE :

TYPE: Numeriek
LENGTE: 12
AANWEZIGHEID: Onmisbaar
FORMAAT: NNNNNNNNNCC
· NNNNNNNNN is het nummer
· CC is het controlegetal

FOUTCODE OP ONTVANGSTBEWIJS :

| Foutbeschrijving | Foutcode | Ernst fout |
|--|-----------|------------|
| Niet aanwezig | 00267-001 | B |
| Niet numeriek | 00267-002 | B |
| Ongeldig controlegetal | 00267-004 | B |
| Foutieve lengte | 00267-093 | B |
| Onverenigbaarheid met het risico | 00267-023 | B |
| Onverenigbaar met het inschrijvingsnummer en/of met het INSZ | 00267-207 | B |
| Onverenigbaarheid met het personeelsbestand | 00267-268 | B |
| Onverenigbaarheid met Dimona | 00267-269 | B |

Chomage: scenario 1 - ONEM 8- Bijlage nummer 2: Lijst der werknemerskengetallen waarvoor de
bijdragen van toepassing zijn
Versie: 2008/4

Publicatiedatum:

27/11/2008

Inhoud van de bijlage: 



AN2008-2-NL2.pdf



AN2008-2-NL2.doc



AN2008-2-NL2.xls



AN2008-2-NL2.txt



AN2008-2-NL2.xml

Tussentijdse informatie:

Bijdrage niet gebonden aan een natuurlijk persoon

| Type van werknemers-kengetal | Code | Omschrijving | Type werknemer | Aanwezigheid | Geldig vanaf trimester | Geldig tot trimester | Begindatum geldigheid | Einddatum geldigheid |
|---|------|---|--------------------------|--------------|------------------------|----------------------|-----------------------|----------------------|
| Bijdrage niet gebonden aan een natuurlijk persoon | 851 | Bijzondere bijdrage op stortingen van werkgevers voor de vorming van een buitenwettelijk pensioen ten bate van hun personeelsleden of hun rechthebbenden | Andere (type werknemers) | 4 | 2003/1 | 9999/4 | 01/01/1900 | 01/01/9999 |
| Bijdrage niet gebonden aan een natuurlijk persoon | 861 | Bijdrage verschuldigd op de winstparticipaties | Andere (type werknemers) | 4 | 2003/1 | 9999/4 | 01/01/1900 | 01/01/9999 |
| Bijdrage niet gebonden aan een natuurlijk persoon | 862 | Solidariteitsbijdrage op het gebruik van een bedrijfsvoertuig | Andere (type werknemers) | 4 | 2005/1 | 9999/4 | 01/01/2005 | 01/01/9999 |
| Bijdrage niet gebonden aan een natuurlijk persoon | 870 | Bijdrage verschuldigd op het dubbel vakantiegeld van de bedienden, op het vakantiegeld of de Copernicuspremie van de contractuelen in de federale overheidssector en op de herstructureringspremie van de contractuele militairen | Andere (type werknemers) | 4 | 2003/1 | 9999/4 | 01/01/1900 | 01/01/9999 |

Bijzondere bijdrage aanvullende vergoedingen

| Type van werknemers-kengetal | Code | Omschrijving | Type werknemer | Aanwezigheid | Geldig vanaf trimester | Geldig tot trimester | Begindatum geldigheid | Einddatum geldigheid |
|--|------|---|--------------------------|--------------|------------------------|----------------------|-----------------------|----------------------|
| Bijzondere bijdrage aanvullende vergoedingen | 883 | Ontslagen werknemers waarvoor er een bijdrage verschuldigd is op de aanvullende vergoedingen | Andere (type werknemers) | 3 | 2006/2 | 9999/4 | 01/04/2006 | 01/01/9999 |
| Bijzondere bijdrage aanvullende vergoedingen | 885 | Werknemers met loopbaanonderbreking waarvoor er een bijdrage verschuldigd is op de aanvullende vergoedingen | Andere (type werknemers) | 3 | 2006/2 | 9999/4 | 01/04/2006 | 01/01/9999 |

Bijzondere bijdrage ontslagen statutaire werknemer

| Type van werknemers-kengetal | Code | Omschrijving | Type werknemer | Aanwezigheid | Geldig vanaf trimester | Geldig tot trimester | Begindatum geldigheid | Einddatum geldigheid |
|--|------|--|--------------------------|--------------|------------------------|----------------------|-----------------------|----------------------|
| Bijzondere bijdrage ontslagen statutaire werknemer | 876 | Bijdrage verschuldigd voor het ontslagen statutair personeel van de openbare sector en daarmee gelijkgestelden, wiens werkrelatie wordt beëindigd en militairen teruggekeerd naar het burgerleven aan te geven met de categorie 134 - Stelsel van de Ziekte- en Invaliditeitsverzekering | Andere (type werknemers) | 1 | 2003/1 | 9999/4 | 01/01/1900 | 01/01/9999 |
| Bijzondere bijdrage ontslagen statutaire werknemer | 877 | Bijdrage verschuldigd voor het ontslagen statutair personeel van de openbare sector en daarmee gelijkgestelden, wiens werkrelatie wordt beëindigd en militairen teruggekeerd naar het burgerleven aan te geven met de categorie 134 - Werkloosheidsstelsel | Andere (type werknemers) | 1 | 2003/1 | 9999/4 | 01/01/1900 | 01/01/9999 |

Bijzondere bijdrage voor studenten

| Type van werknemers-kengetal | Code | Omschrijving | Type werknemer | Aanwezigheid | Geldig vanaf trimester | Geldig tot trimester | Begindatum geldigheid | Einddatum geldigheid |
|------------------------------------|------|---|--------------------------|--------------|------------------------|----------------------|-----------------------|----------------------|
| Bijzondere bijdrage voor studenten | 840 | Solidariteitsbijdrage verschuldigd voor studenten-arbeiders die ten hoogste gedurende 23 dagen werken in het kader van een overeenkomst voor studenten in de maanden juli, augustus en september en/of ten hoogste gedurende 23 dagen in de andere maanden van een kalenderjaar | Andere (type werknemers) | 1 | 2003/1 | 9999/4 | 01/01/1900 | 01/01/9999 |
| Bijzondere bijdrage voor studenten | 841 | Solidariteitsbijdrage verschuldigd voor studenten-bedienden die ten hoogste gedurende 23 dagen werken in het kader van een overeenkomst voor studenten in de maanden juli, augustus en september en/of ten hoogste gedurende 23 dagen in de andere maanden van een kalenderjaar | Andere (type werknemers) | 1 | 2004/3 | 9999/4 | 01/07/2004 | 01/01/9999 |

Bijzondere bijdrage werknemer met brugpensioen

| Type van werknemers-kengetal | Code | Omschrijving | Type werknemer | Aanwezigheid | Geldig vanaf trimester | Geldig tot trimester | Begindatum geldigheid | Einddatum geldigheid |
|--|------|--|--------------------------|--------------|------------------------|----------------------|-----------------------|----------------------|
| Bijzondere bijdrage werknemer met brugpensioen | 879 | Bruggepensioneerde werknemers waarvoor een bijzondere bijdrage verschuldigd is op het conventioneel brugpensioen | Andere (type werknemers) | 1 | 2003/1 | 9999/4 | 01/01/1900 | 01/01/9999 |

FAO-FBZ bijdrage

| Type van werknemers-kengetal | Code | Omschrijving | Type werknemer | Aanwezigheid | Geldig vanaf trimester | Geldig tot trimester | Begindatum geldigheid | Einddatum geldigheid |
|------------------------------|------|--|------------------------------------|--------------|------------------------|----------------------|-----------------------|----------------------|
| FAO-FBZ bijdrage | 013 | Kansarme jongeren | Speciale handarbeiders | 3 | 2003/1 | 9999/4 | 01/01/1900 | 01/01/9999 |
| FAO-FBZ bijdrage | 015 | Werklieden en gelijkgestelden, inbegrepen huisbedienden | Gewone handarbeiders | 3 | 2003/1 | 9999/4 | 01/01/1900 | 01/01/9999 |
| FAO-FBZ bijdrage | 016 | Mijnwerkers | Mijnwerkers (handarbeiders) | 3 | 2003/1 | 9999/4 | 01/01/1900 | 01/01/9999 |
| FAO-FBZ bijdrage | 027 | Leerplichtige werklieden en stagiairs | Leerplichtige gewone handarbeiders | 3 | 2003/1 | 9999/4 | 01/01/1900 | 01/01/9999 |
| FAO-FBZ bijdrage | 041 | Dienstboden die het slachtoffer zijn van een arbeidsongeval, gebeurd vóór 01/04/1983 | Dienstboden (handarbeiders) | 3 | 2003/1 | 9999/4 | 01/01/1900 | 01/01/9999 |
| FAO-FBZ bijdrage | 045 | Dienstboden die het slachtoffer zijn van een arbeidsongeval, gebeurd sinds 01/04/1983 of die het slachtoffer zijn van een beroepsziekte | Dienstboden (handarbeiders) | 3 | 2003/1 | 9999/4 | 01/01/1900 | 01/01/9999 |
| FAO-FBZ bijdrage | 487 | Leerplichtige hoofdarbeiders en stagiairs | Leerplichtige hoofdarbeiders | 3 | 2003/1 | 9999/4 | 01/01/1900 | 01/01/9999 |
| FAO-FBZ bijdrage | 493 | Geneesheren in opleiding tot geneesheer-specialist. Kansarme jongeren. Bursalen van buiten de unie. | Speciale hoofdarbeiders | 3 | 2003/1 | 9999/4 | 01/01/1900 | 01/01/9999 |
| FAO-FBZ bijdrage | 494 | Betaalde sportbeoefenaars, behalve beroepswielrenners (in het bezit van een licentie van de BWB) die een arbeidsongeval opgelopen hebben sinds 01/01/1985 | Speciale hoofdarbeiders | 3 | 2003/1 | 9999/4 | 01/01/1900 | 01/01/9999 |
| FAO-FBZ bijdrage | 495 | Hoofdarbeiders en gelijkgestelden, huisbedienden, alsook beroepswielrenners (in het bezit van een licentie van de BWB) die een arbeidsongeval opgelopen hebben sinds 01/01/1985, erkende onthaalouders, kunstenaars, gelegenhedswerknemers in de horeca. | Gewone hoofdarbeiders | 3 | 2003/1 | 9999/4 | 01/01/1900 | 01/01/9999 |
| FAO-FBZ bijdrage | 675 | Statutaire werknemers | Andere (type werknemers) | 3 | 2003/1 | 9999/4 | 01/01/1900 | 01/01/9999 |

Gewone bijdrage

| Type van werknemers-kengetal | Code | Omschrijving | Type werknemer | Aanwezigheid | Geldig vanaf trimester | Geldig tot trimester | Begindatum geldigheid | Einddatum geldigheid |
|------------------------------|------|---|--|--------------|------------------------|----------------------|-----------------------|----------------------|
| Gewone bijdrage | 010 | Tijdelijke werklieden in de tuinbouw en in de landbouw (werkgevers met werkgeverscategorieën 194, 494, 193, 097 en 497) en tot en met het tweede kwartaal 2007 werklieden - gelegenhedswerknemer in de horeca (werkgevers met werkgeverscategorieën 016, 017, 097 en 497). | Seizoenhandarbeiders | 3 | 2003/1 | 9999/4 | 01/01/1900 | 01/01/9999 |
| Gewone bijdrage | 011 | Werklieden van de speciale categorie aan te geven met forfaitaire lonen door werkgevers met werkgeverscategorieën 016, 017, 019, 116, 117, 216, 217 en, tot en met eerste kwartaal 2007, 020, 023, 068, 146, 158, 166, 323 en 562 (loonmatigingsbijdrage niet verschuldigd) en leerlingen van deze categorie vanaf het jaar waarin ze 19 jaar worden. | Handarbeiders tegen forfait | 3 | 2003/1 | 9999/4 | 01/01/1900 | 01/01/9999 |
| Gewone bijdrage | 012 | Mindervalide werklieden en leerlingen van deze categorie vanaf het jaar waarin ze 19 jaar worden : a) tewerkgesteld in een erkende beschutte werkplaats met werkgeverscategorieën 073, 173 of 273 (loonmatigingsbijdrage niet verschuldigd). b) tot en met het derde kwartaal 2008 aan te geven door werkgevers met werkgeverscategorie 811 (loonmatigingsbijdrage verschuldigd). | Mindervalide handarbeiders | 3 | 2003/1 | 9999/4 | 01/01/1900 | 01/01/9999 |
| Gewone bijdrage | 013 | a) Taxichauffeurs voor personenvervoer tewerkgesteld door werkgevers met werkgeverscategorie 068 (loonmatigingsbijdrage niet verschuldigd) en leerlingen van deze categorie vanaf het jaar waarin ze 19 jaar worden. b) contractuele handarbeiders die niet onder het jaarlijkse vakantiestelsel van de werknemers vallen tewerkgesteld door een werkgever met werkgeverscategorie 040 | Speciale handarbeiders | 3 | 2003/1 | 9999/4 | 01/01/1900 | 01/01/9999 |
| Gewone bijdrage | 014 | Werklieden van de gewone categorie voor wie de bijdrage aan het Bosuitbatingsfonds verschuldigd is door de werkgevers met de werkgeverscategorie 029 en leerlingen van deze categorie vanaf het jaar waarin ze 19 jaar worden. | Gewone handarbeiders andere dan de arbeiders | 3 | 2003/1 | 9999/4 | 01/01/1900 | 01/01/9999 |

| Type van werknemerskengetal | Code | Omschrijving | Type werknemer | Aanwezigheid | Geldig vanaf trimester | Geldig tot trimester | Begindatum geldigheid | Einddatum geldigheid |
|-----------------------------|------|--|---|--------------|------------------------|----------------------|-----------------------|----------------------|
| Gewone bijdrage | 015 | Werklieden van de gewone categorie en leerlingen van deze categorie vanaf het jaar waarin ze 19 jaar worden : a) aan te geven met werkelijke lonen door de werkgevers met werkgeverscategorieën 016, 017, 019, 020, 023, 068, 158, 166 en 562 (loonmatigingsbijdrage verschuldigd) ; b) voor wie de bijdrage aan het Bosuitbatingsfonds niet verschuldigd is, aan te geven door werkgevers met de werkgeverscategorie 029 ; c) gelegenheidsarbeiders aan te geven met reële lonen door de werkgevers met werkgeverscategorieën 116 en 117; d) alle andere werklieden die elders niet worden vermeld. | Gewone handarbeiders | 3 | 2003/1 | 9999/4 | 01/01/1900 | 01/01/9999 |
| Gewone bijdrage | 016 | Mijnwerker, bovengronds tewerkgesteld en leerlingen van deze categorie vanaf het jaar waarin ze 19 jaar worden. | Mijnwerkers (handarbeiders) | 3 | 2003/1 | 9999/4 | 01/01/1900 | 01/01/9999 |
| Gewone bijdrage | 017 | Mijnwerker, ondergronds tewerkgesteld en leerlingen van deze categorie vanaf het jaar waarin ze 19 jaar worden. | Mijnwerkers (handarbeiders) | 3 | 2003/1 | 9999/4 | 01/01/1900 | 01/01/9999 |
| Gewone bijdrage | 019 | Leerlingen en gelijkgestelden - handarbeiders vanaf het jaar waarin ze 19 jaar worden aan te geven door de werkgevers van de openbare sector met werkgeverscategorieën 001, 046, 050, 096, 296, 347, 351, 396, 441 en 496 (FAO-FBZ bijdrage verschuldigd) | Leerling-handarbeiders | 3 | 2005/3 | 9999/4 | 01/07/2005 | 01/01/9999 |
| Gewone bijdrage | 020 | Leerplichtigen - werkliden van de speciale categorie (zie werknemerskengetal 010 onder de werknemerscategorieën 016, 017, 097 en 497) tot 31 december van het jaar waarin ze 18 jaar worden. | Handarbeiders horeca, andere dan seizoenarbeiders | 3 | 2003/3 | 2007/2 | 01/07/2003 | 30/06/2007 |
| Gewone bijdrage | 022 | Leerplichtigen - werkliden en stagiairs van de speciale categorie (zie werknemerskengetal 011 en 010 tot en met 2/2007 met uitzondering van de gelegenheidswerknemers Horeca - superextra's) tot 31 december van het jaar waarin ze 18 jaar worden. | Andere leerplichtige handarbeiders | 3 | 2003/1 | 9999/4 | 01/01/1900 | 01/01/9999 |
| Gewone bijdrage | 024 | Gesubsidieerde contractuelen, handarbeiders die met reëel loon worden aangegeven (zie werknemerskengetal 015 b), en c)) | Gesubsidieerde contractuele handarbeiders | 3 | 2003/1 | 9999/4 | 01/01/1900 | 01/01/9999 |

| Type van werknemerskengetal | Code | Omschrijving | Type werknemer | Aanwezigheid | Geldig vanaf trimester | Geldig tot trimester | Begindatum geldigheid | Einddatum geldigheid |
|-----------------------------|------|---|---|--------------|------------------------|----------------------|-----------------------|----------------------|
| Gewone bijdrage | 025 | Gesubsidieerde contractuelen, minder-valide handarbeiders die met reëel loon worden aangegeven, tewerkgesteld in een beschutte werkplaats | Gesubsidieerde contractuele handarbeiders | 3 | 2003/1 | 9999/4 | 01/01/1900 | 01/01/9999 |
| Gewone bijdrage | 026 | Leerplichtigen - werklieden en stagiairs van de gewone categorie (zie werknemerskengetal 014) tot 31 december van het jaar waarin ze 18 jaar worden. | Andere leerplichtige handarbeiders | 3 | 2003/1 | 9999/4 | 01/01/1900 | 01/01/9999 |
| Gewone bijdrage | 027 | Leerplichtigen - werklieden en stagiairs van de gewone categorie (zie werknemerskengetal 015) tot 31 december van het jaar waarin ze 18 jaar worden. | Leerplichtige gewone handarbeiders | 3 | 2003/1 | 9999/4 | 01/01/1900 | 01/01/9999 |
| Gewone bijdrage | 029 | Gesubsidieerde contractuelen, handarbeiders die met forfaitair loon worden aangegeven, tewerkgesteld bij openbare besturen en ermee gelijkgestelde instellingen, verenigingen en maatschappijen | Gesubsidieerde contractuele handarbeiders | 3 | 2003/1 | 9999/4 | 01/01/1900 | 01/01/9999 |
| Gewone bijdrage | 035 | Leerlingen en gelijkgestelden - handarbeiders tot 31 december van het jaar waarin ze 18 jaar worden : - leerlingen met erkende leerovereenkomst Middenstandsopleiding. - leerlingen met gecontroleerde leerverbintenis-middenstandsopleiding. - leerlingen voor beroepen uitgeoefend door arbeiders in loondienst (industriële leercontract). - stagiairs met stageovereenkomst in het kader van de vorming tot ondernemingshoofd. - leerling met een overeenkomst voor socioprofessionele inpassing erkend door de Gemeenschappen en Gewesten. Stagiairs met een beroepsinlevingsovereenkomsten. | Leerling-handarbeiders | 3 | 2003/1 | 9999/4 | 01/01/1900 | 01/01/9999 |
| Gewone bijdrage | 045 | Dienstboden aangegeven door werkgevers die ingeschreven zijn onder werkgeverscategorieën 037 of 437 | Dienstboden (handarbeiders) | 3 | 2003/1 | 9999/4 | 01/01/1900 | 01/01/9999 |
| Gewone bijdrage | 046 | Kunstenaars en leerlingen van deze categorie vanaf het jaar waarin ze 19 jaar worden. | Andere kunstenaars | 3 | 2003/3 | 9999/4 | 01/07/2003 | 01/01/9999 |
| Gewone bijdrage | 047 | Kunstenaars - Deeltijds leerplichtigen tot 31 december van het jaar waarin ze 18 jaar worden. | Leerplichtige kunstenaars | 3 | 2003/3 | 9999/4 | 01/07/2003 | 01/01/9999 |
| Gewone bijdrage | 439 | Leerlingen en gelijkgestelde hoofdarbeiders tot 31 december van het jaar waarin ze 18 jaar worden. | Leerling-hoofdarbeiders | 3 | 2003/1 | 9999/4 | 01/01/1900 | 01/01/9999 |

| Type van werknemers-kengetal | Code | Omschrijving | Type werknemer | Aanwezigheid | Geldig vanaf trimester | Geldig tot trimester | Begindatum geldigheid | Einddatum geldigheid |
|------------------------------|------------|--|--|--------------|------------------------|----------------------|-----------------------|----------------------|
| Gewone bijdrage | 480 | Leerplichtigen van de speciale categorie (zie werknemerskengetal 490 onder de werknemerscategorieën 016, 017, 097 en 497) tot 31 december van het jaar waarin ze 18 jaar worden. | Hoofdarbeiders horeca | 3 | 2003/3 | 2007/2 | 01/07/2003 | 30/06/2007 |
| Gewone bijdrage | 484 | Gesubsidieerde contractuelen - hoofdarbeiders tewerkgesteld bij openbare besturen en ermee gelijkgestelde instellingen, verenigingen en maatschappijen | Gesubsidieerde contractuele hoofdarbeiders | 3 | 2003/1 | 9999/4 | 01/01/1900 | 01/01/9999 |
| Gewone bijdrage | 485 | Gesubsidieerde contractuelen, mindervalide hoofdarbeiders tewerkgesteld in een erkende beschutte werkplaats | Gesubsidieerde contractuele hoofdarbeiders | 3 | 2003/1 | 9999/4 | 01/01/1900 | 01/01/9999 |
| Gewone bijdrage | 486 | Leerplichtigen - gelegenheidswerknemers bedienden aan te geven met forfaitaire lonen voor werkgevers met de werkgeverscategorieën 216 en 217. | Hoofdarbeiders horeca | 3 | 2007/3 | 9999/4 | 01/07/2007 | 01/01/9999 |
| Gewone bijdrage | 487 | Leerplichtigen - bedienden en stagiairs tot 31 december van het jaar waarin ze 18 jaar worden. | Leerplichtige hoofdarbeiders | 3 | 2003/1 | 9999/4 | 01/01/1900 | 01/01/9999 |
| Gewone bijdrage | 490 | Bediende - gelegenheidswerknemer in de horeca (werkgevers met werkgeverscategorieën 016, 017, 097 en 497). | Hoofdarbeiders horeca | 3 | 2003/3 | 2007/2 | 01/07/2003 | 30/06/2007 |
| Gewone bijdrage | 492 | Mindervalide bedienden en leerlingen van deze categorie vanaf het jaar waarin ze 19 jaar worden : a) tewerkgesteld in een erkende beschutte werkplaats met werkgeverscategorieën 073, 173 en 273 (loonmatigingsbijdrage niet verschuldigd). b) tot en met het derde kwartaal 2008 aan te geven door werkgevers met werkgeverscategorie 811 (loonmatigingsbijdrage verschuldigd) | Mindervalide hoofdarbeiders | 3 | 2003/1 | 9999/4 | 01/01/1900 | 01/01/9999 |
| Gewone bijdrage | 493 | Het academisch en wetenschappelijk personeel van de universiteiten ingeschreven onder de werkgeverscategorieën 175 en 396. Contractuelen die niet vallen onder het jaarlijkse vakantiestelsel van de werknemers in de categorieën 040 en 075. | Speciale hoofdarbeiders | 3 | 2003/1 | 9999/4 | 01/01/1900 | 01/01/9999 |
| Gewone bijdrage | 494 | Vanaf het jaar waarin ze 19 jaar worden: Betaalde sportbeoefenaars (loonmatigingsbijdrage niet verschuldigd) | Speciale hoofdarbeiders | 3 | 2008/1 | 9999/4 | 01/01/2008 | 01/01/9999 |

| Type van werknemerskengetal | Code | Omschrijving | Type werknemer | Aanwezigheid | Geldig vanaf trimester | Geldig tot trimester | Begindatum geldigheid | Einddatum geldigheid |
|-----------------------------|------|---|-------------------------------|--------------|------------------------|----------------------|-----------------------|----------------------|
| Gewone bijdrage | 495 | Bedienden en leerlingen van deze categorie vanaf het jaar waarin ze 19 jaar worden : a) Bedienden met een gewone categorie. b) Betaalde sportbeoefenaars, vanaf het eerste kwartaal 2008 beperkt tot voetbaltrainers en voetbalscheidsrechters aangegeven door werkgevers met werkgeverscategorieën 070 of 076 c) Gelegenheidswerknemers bedienden aan te geven met reële lonen door de werkgevers met de werkgeverscategorieën 116 en 117 | Gewone hoofdarbeiders | 3 | 2003/1 | 9999/4 | 01/01/1900 | 01/01/9999 |
| Gewone bijdrage | 496 | Gelegenheidswerknemers bedienden aan te geven met forfaitaire lonen voor werkgevers met de werkgeverscategorieën 216 en 217. | Hoofdarbeiders horeca | 3 | 2007/3 | 9999/4 | 01/07/2007 | 01/01/9999 |
| Gewone bijdrage | 497 | Erkende onthaalouders | Erkende onthaalouders | 3 | 2003/2 | 9999/4 | 01/04/2003 | 01/01/9999 |
| Gewone bijdrage | 498 | Gerechtigden op een (post)doctoraatsbeurs, afkomstig van een land buiten de E.E.G. dat geen overeenkomst heeft met België | Hoofdarbeiders beursstudenten | 3 | 2003/3 | 9999/4 | 01/07/2003 | 01/01/9999 |
| Gewone bijdrage | 499 | Leerlingen en gelijkgestelde vanaf het jaar waarin ze 19 jaar worden aan te geven door de werkgevers van de openbare sector met werkgeverscategorieën 001, 046, 050, 096, 296, 347, 351, 396, 441 en 496 (FAO-FBZ bijdrage verschuldigd) | Leerling-hoofdarbeiders | 3 | 2005/3 | 9999/4 | 01/07/2005 | 01/01/9999 |
| Gewone bijdrage | 671 | Werknemers aangeworven na 31 december 1998 en uitsluitend onderworpen aan de verzekering voor geneeskundige verzorging en aan kinderbijslag | Andere (type werknemers) | 3 | 2003/1 | 9999/4 | 01/01/1900 | 01/01/9999 |
| Gewone bijdrage | 673 | Mandatarissen of houders van een staffunctie in de openbare diensten | Andere (type werknemers) | 3 | 2003/1 | 9999/4 | 01/01/1900 | 01/01/9999 |
| Gewone bijdrage | 675 | Werknemers uitsluitend onderworpen aan de verzekering voor geneeskundige verzorging | Andere (type werknemers) | 3 | 2003/1 | 9999/4 | 01/01/1900 | 01/01/9999 |

Supplementaire bijdrage

| Type van werknemers kengetal | Code | Omschrijving | Type werknemer | Aanwezigheid | Geldig vanaf trimester | Geldig tot trimester | Begindatum geldigheid | Einddatum geldigheid |
|------------------------------|------|--|--------------------------|--------------|------------------------|----------------------|-----------------------|----------------------|
| Supplementaire bijdrage | 809 | Bijdrage ten behoeve van het Fonds tot vergoeding van de in geval van sluiting van ondernemingen ontslagen werknemers (F.S.O.), gestort door commerciële werkgevers | Andere (type werknemers) | 2 | 2003/1 | 9999/4 | 01/01/1900 | 01/01/9999 |
| Supplementaire bijdrage | 810 | Bijzondere bijdrage ten behoeve van het Fonds tot vergoeding van de in geval van sluiting van ondernemingen ontslagen werknemers (F.S.O.) | Andere (type werknemers) | 2 | 2003/1 | 9999/4 | 01/01/1900 | 01/01/9999 |
| Supplementaire bijdrage | 811 | Bijdrage ten behoeve van het Fonds tot vergoeding van de in geval van sluiting van ondernemingen ontslagen werknemers (F.S.O.), gestort door niet-commerciële werkgevers | Andere (type werknemers) | 2 | 2008/2 | 9999/4 | 01/04/2008 | 01/01/9999 |
| Supplementaire bijdrage | 820 | Bijdrage voor de Fondsen voor bestaanszekerheid verschuldigd op de lonen aan 108 % van handarbeiders (inclusief leerplichtigen-handarbeiders en gesubsidieerde contractuelen). Voor de werkgevers van uitzendkrachten in de bouw (werkgeverscategorieën 224, 226, 244, 254) gaat het om de bijdrage voor het Sociaal Fonds voor de Uitzendkrachten en voor het Fonds voor Bestaanszekerheid van de bouwsector | Andere (type werknemers) | 2 | 2003/1 | 9999/4 | 01/01/1900 | 01/01/9999 |
| Supplementaire bijdrage | 825 | Bijdrage sectoraal pensioenfonds voor arbeiders | Andere (type werknemers) | 2 | 2004/2 | 9999/4 | 01/04/2004 | 01/01/9999 |
| Supplementaire bijdrage | 826 | Forfaitaire bijdrage Fonds voor bestaanszekerheid | Andere (type werknemers) | 2 | 2004/3 | 9999/4 | 01/07/2004 | 01/01/9999 |
| Supplementaire bijdrage | 830 | Bijdrage voor de Fondsen voor bestaanszekerheid (uitgezonderd de sociale fondsen van het ANPCB (PC nr. 218), van de zelfstandige kleinhandel (PC nr. 201) en het "Fonds social du secteur socio-culturel des Communautés française et germanophone" voor werkgevers met werkgeverscategorie 076), verschuldigd op de lonen van bedienden (inclusief leerplichtigen-bedienden stagiaires en gesubsidieerde contractuelen) | Andere (type werknemers) | 2 | 2003/1 | 9999/4 | 01/01/1900 | 01/01/9999 |
| Supplementaire bijdrage | 831 | Bijdrage voor het Sociaal Fonds van het ANPCB (PC nr. 218) verschuldigd op de lonen van bedienden (inclusief leerplichtigen-bedienden stagiaires en gesubsidieerde contractuelen) | Andere (type werknemers) | 2 | 2003/1 | 9999/4 | 01/01/1900 | 01/01/9999 |

| Type van werknemers kengetal | Code | Omschrijving | Type werknemer | Aanwezigheid | Geldig vanaf trimester | Geldig tot trimester | Begindatum geldigheid | Einddatum geldigheid |
|------------------------------|------|---|---------------------------|--------------|------------------------|----------------------|-----------------------|----------------------|
| Supplementaire bijdrage | 832 | Bijdrage voor het sociaal fonds van de zelfstandige kleinhandel (PC nr. 201) verschuldigd op de lonen van bedienden (inclusief leerplichtigen-bedienden stagiairs en gesubsidieerde contractuelen) | Anderen (type werknemers) | 2 | 2003/1 | 9999/4 | 01/01/1900 | 01/01/9999 |
| Supplementaire bijdrage | 833 | Bijdrage voor het "Fonds social du secteur socio-culturel des Communautés française et germanophone" voor werkgevers met werkgeverscategorie 076, verschuldigd op de lonen van bedienden (inclusief leerplichtigen-bedienden stagiairs en gesubsidieerde contractuelen) | Anderen (type werknemers) | 2 | 2003/1 | 9999/4 | 01/01/1900 | 01/01/9999 |
| Supplementaire bijdrage | 835 | Bijdrage sectoraal pensioenfonds voor bedienden | Anderen (type werknemers) | 2 | 2006/1 | 9999/4 | 01/01/2006 | 01/01/9999 |
| Supplementaire bijdrage | 852 | Bijdrage voor maatregelen ten voordele van de werkgelegenheid en de vorming | Anderen (type werknemers) | 2 | 2003/1 | 9999/4 | 01/01/1900 | 01/01/9999 |
| Supplementaire bijdrage | 854 | Bijdrage bestemd voor de begeleiding van jongeren op wie een inschakelingsparcours van toepassing is | Anderen (type werknemers) | 2 | 2003/1 | 9999/4 | 01/01/1900 | 01/01/9999 |
| Supplementaire bijdrage | 855 | Speciale bijdrage ten laste van de werkgevers met belangrijkheidscode 3 tot 9, voor werknemers onderworpen aan de loonmatigingsbijdrage (K.B. 401) | Anderen (type werknemers) | 2 | 2003/1 | 9999/4 | 01/01/1900 | 01/01/9999 |
| Supplementaire bijdrage | 856 | Bijzondere bijdrage bestemd voor de financiering van de sociale zekerheid (Wet van 30 maart 1994 houdende sociale bepalingen) | Anderen (type werknemers) | 2 | 2003/1 | 9999/4 | 01/01/1900 | 01/01/9999 |
| Supplementaire bijdrage | 857 | Speciale bijdrage ten laste van de werkgevers met belangrijkheidscode 3 tot 9, voor werknemers die niet onderworpen zijn aan de loonmatigingsbijdrage (K.B. 401) | Anderen (type werknemers) | 2 | 2003/1 | 9999/4 | 01/01/1900 | 01/01/9999 |
| Supplementaire bijdrage | 859 | Bijzondere werkgeversbijdrage bestemd voor de financiering van tijdelijke werkloosheid en anciënniteitstoeslag voor oudere werklozen | Anderen (type werknemers) | 2 | 2003/1 | 9999/4 | 01/01/1900 | 01/01/9999 |
| Supplementaire bijdrage | 860 | Solidariteitsbijdrage op het persoonlijk gebruik van een bedrijfsvoertuig | Anderen (type werknemers) | 2 | 2003/1 | 2004/4 | 01/01/1900 | 31/12/2004 |
| Supplementaire bijdrage | 888 | Bijzondere bijdrage verschuldigd op de niet-recurrente resultaatsgebonden voordelen | Anderen (type werknemers) | 2 | 2008/1 | 9999/4 | 01/01/2008 | 01/01/9999 |

Commentaar type van werknemerskengetallen

- Gewone bijdrage : stemt overeen met gewone werknemers (werknemerslijn) en met gewone bijdragen (functioneel blok bijdrage verschuldigd voor de werknemerslijn)
- Bijzondere bijdrage voor studenten : stemt overeen met studenten (werknemerslijn) waarvoor een solidariteitsbijdrage verschuldigd is (functioneel blok bijdrage werknemer-student)
- Bijzondere bijdrage ontslagen statutaire werknemer : stemt overeen met ontslagen statutaire werknemers (werknemerslijn) waarvoor een bijzondere bijdrage verschuldigd is (functioneel blok bijdrage ontslagen statutaire werknemer)
- Bijzondere bijdrage werknemer met brugpensioen : stemt overeen met werknemers (werknemerslijn) waarvoor een bijzondere bijdrage verschuldigd is op het conventioneel brugpensioen (functioneel blok bijdrage bruggepensioneerd werknemer)

- FAO-FBZ-bijdrage : stemt overeen met werknemers (werknemerslijn) die vergoedingen AO-BZ krijgen waarop een bijdrage verschuldigd is (functioneel blok bijdrage verschuldigd voor de werknemerslijn)
- Supplementaire bijdrage : stemt overeen met de supplementaire verschuldigde bijdragen voor gewone werknemers (functioneel blok bijdrage verschuldigd voor de werknemerslijn)
- Bijdrage niet gebonden aan een natuurlijk persoon : stemt overeen met de bijdragen niet verbonden aan een natuurlijk persoon (functioneel blok bijdrage niet gebonden aan een natuurlijk persoon)
- Bijzondere bijdrage aanvullende vergoedingen : stemt overeen met werknemers (werknemerslijn) die aanvullende vergoedingen krijgen waarvoor bijzondere bijdragen verschuldigd zijn (functioneel blok aanvullende vergoeding - bijdrage)

Commentaar aanwezigheid

1 = kan alleen gebruikt worden voor de werknemerscode (zone 00037)

2 = kan alleen gebruikt worden voor werknemerscode bijdrage (zone 00082)

3 = kan gebruikt worden voor de werknemerscode (zone 00037) en de werknemerscode bijdrage (zone 00082)

4 = kan alleen gebruikt worden voor werknemerscode voor een bijdrage die niet gebonden is aan een natuurlijk persoon (zone 00020)

Chomage: scenario 1 - ONEM 8- Bijlage nummer 5: Lijst met landcodes
Versie: 2008/4

Publicatiedatum:

27/11/2008

Inhoud van de bijlage: 



AN2008-2-NL5.pdf



AN2008-2-NL5.doc



AN2008-2-NL5.xls



AN2008-2-NL5.txt



AN2008-2-NL5.xml

Tussentijdse informatie:

| Land | NIS Landcode | ISO Code | Begindatum geldigheid | Einddatum geldigheid |
|-------------------------------------|--------------|----------|--------------------------|-------------------------|
| Abu Dhabi | 269 | | 01/01/1900 | 08/12/1971 |
| Afars en Issas | 380 | | 01/01/1900 | 27/06/1977 |
| Afgeschreven naar het buitenland | 992 | | 01/01/1900 | 31/12/9999 |
| Afghanistan | 251 | AF | 01/01/1900 | 31/12/9999 |
| afkomstig uit Burkina Faso | 846 | | 01/01/1900 | 31/12/9999 |
| afkomstig uit de Ver. | 865 | | 01/01/1900 | 31/12/9999 |
| Arabische Emiraten | | | | |
| afkomstig uit Gabon | 845 | | 01/01/1900 | 31/12/9999 |
| afkomstig uit Ivoorkust | 851 | | 01/01/1900 | 31/12/9999 |
| afkomstig uit Nepal | 850 | | 01/01/1900 | 31/12/9999 |
| afkomstig uit Sierra Leone | 844 | | 01/01/1900 | 31/12/9999 |
| Albanië | 101 | AL | 01/01/1900 | 31/12/9999 |
| Algerije | 351 | DZ | 01/01/1900 | 31/12/9999 |
| Amerikaanse Antillen | 483 | | 01/01/1900 | 31/12/9999 |
| Amerikaanse Maagdeneilanden | 486 | | 01/01/1900 | 31/12/2007 |
| Amerik.Samoaeilanden | 690 | AS | 01/01/1900 | 31/12/9999 |
| Andorra | 102 | AD | 01/01/1900 | 31/12/9999 |
| Angola | 341 | AO | 01/01/1900 | 31/12/9999 |
| Angola | 381 | AO | 01/01/1900 | 31/12/9999 |
| Anguilla (V.K.) | 490 | AI | 01/01/1900 | 31/12/9999 |
| Antigua | 403 | | 31/10/1981 | 31/12/9999 |
| Antigua (V.K.) | 491 | AG | 01/01/1900 | 31/10/1981 |
| Arabische Republiek Egypte | 352 | EG | 01/01/1900 | 31/12/9999 |
| Archipel der Carolinen | 680 | | 01/01/1900 | 03/11/1986 |
| Archipel van de Comoren | 343 | KM | 06/07/1975 | 31/12/9999 |
| Archipel van de Comoren | 386 | KM | 01/01/1900 | 06/07/1975 |
| Argentinië | 511 | AR | 01/01/1900 | 31/12/9999 |
| Armenië (Rep.) | 249 | AM | 31/12/1991 | 31/12/9999 |
| Australië | 611 | AU | 01/01/1900 | 31/12/9999 |
| Azerbeidzjan (Rep.) | 250 | AZ | 31/12/1991 | 31/12/9999 |
| Bahama's | 484 | BS | 01/01/1900 | 10/07/1973 |
| Bahamas | 425 | BS | 10/07/1973 | 31/12/9999 |
| Bahrein | 268 | BH | 01/01/1900 | 31/12/9999 |
| Bangladesh | 237 | BD | 01/01/1900 | 31/12/9999 |
| Barbados | 423 | BB | 01/01/1900 | 31/12/9999 |
| België | 150 | BE | 01/01/1900 | 31/12/9999 |
| Belgisch Kongo | 359 | | 01/01/1900 | 30/06/1960 |
| Belize | 430 | BZ | 21/09/1981 | 31/12/9999 |
| Belize (V.K.) | 489 | | 01/01/1900 | 21/09/1981 |
| Benin (Volksrepubliek) | 310 | BJ | 01/01/1900 | 31/12/9999 |
| Bermuda's | 485 | BM | 01/01/1900 | 31/12/9999 |
| Bhutan | 223 | BT | 01/01/1900 | 31/12/9999 |
| Bielorusland (Rep.) | 142 | BY | 31/12/1991 | 31/12/9999 |
| Bolivië | 512 | BO | 01/01/1900 | 31/12/9999 |
| Bophutatswana | 397 | | 01/01/1900 | 31/12/9999 |
| Bosnië-Herzegovina (Rep.) | 149 | BA | 10/04/1992 | 31/12/9999 |
| Botswana | 302 | BW | 01/01/1900 | 31/12/9999 |
| Brazilië | 513 | BR | 01/01/1900 | 31/12/9999 |
| Brits Honduras | 582 | | 01/01/1900 | 21/09/1981 |
| Britse Antillen | 424 | | 01/01/1900 | 31/12/9999 |
| Brunei | 224 | BN | 01/01/1900 | 31/12/9999 |
| Bulgarije | 106 | BG | 01/01/1900 | 31/12/9999 |
| Burkina Faso | 308 | BF | 30/11/1984 | 31/12/9999 |
| Burundi | 303 | BI | 01/07/1962 | 31/12/9999 |
| Cabinda | 382 | | 01/01/1900 | 31/12/9999 |
| Caïmanes (V.K.) | 492 | KY | 01/01/1900 | 31/12/9999 |
| Cambodja | 211 | KH | 01/01/1900 | 31/12/1992 |
| Canada | 401 | CA | 01/01/1900 | 31/12/9999 |
| Canarische Eilanden (S.) | 398 | | 01/01/1900 | 31/12/9999 |
| Centraalafrikaanse Republiek | 305 | CF | 01/01/1900 | 31/12/9999 |
| Chili | 514 | CL | 01/01/1900 | 31/12/9999 |
| China-Taiwan (Rep.) | 204 | TW | 01/01/1900 | 31/12/9999 |

| Land | NIS Landcode | ISO Code | Begindatum geldigheid | Einddatum geldigheid |
|--------------------------------------|--------------|----------|--------------------------|-------------------------|
| China (Volksrep) | 218 | CN | 01/01/1900 | 31/12/9999 |
| Colombia | 515 | CO | 01/01/1900 | 31/12/9999 |
| Congo (Dem. Rep.) | 306 | CD | 01/01/1900 | 31/12/9999 |
| Congo (Volksrep.) | 307 | CG | 01/01/1900 | 31/12/9999 |
| Cook | 605 | CK | 04/08/1965 | 31/12/9999 |
| Cook (N-Z.) | 687 | CK | 01/01/1900 | 04/08/1965 |
| Costa Rica | 411 | CR | 01/01/1900 | 31/12/9999 |
| Croatië (Rep.) | 146 | HR | 15/01/1992 | 31/12/9999 |
| Cuba | 412 | CU | 01/01/1900 | 31/12/9999 |
| Cyprus | 107 | CY | 01/01/1900 | 31/12/9999 |
| Democratische Republ. Madagascar | 324 | MG | 01/01/1900 | 31/12/9999 |
| Denemarken | 108 | DK | 01/01/1900 | 31/12/9999 |
| Dominica (Eiland) | 480 | | 01/01/1900 | 31/12/9999 |
| Dominica (Republiek) | 427 | DM | 01/01/1900 | 31/12/9999 |
| Dominikaanse (Republiek) | 420 | DO | 01/01/1900 | 31/12/9999 |
| Duitsland | 134 | | 01/01/1900 | 31/12/1992 |
| Duitsland | 173 | | 01/01/1900 | 23/05/1949 |
| Duitsland (Bondsrep.) | 103 | DE | 01/01/1900 | 31/12/9999 |
| Duitsland (Dem. rep.) | 104 | | 01/01/1900 | 31/12/1992 |
| Duitsland (Dem. rep.) | 170 | | 01/01/1900 | 03/10/1990 |
| Ecuador | 516 | EC | 01/01/1900 | 31/12/9999 |
| Eiland van Santhomé | 393 | | 01/01/1900 | 31/12/9999 |
| El Salvador | 421 | SV | 01/01/1900 | 31/12/9999 |
| Equatoriaal-Guinea | 337 | GQ | 01/01/1900 | 31/12/9999 |
| Eritrea | 349 | ER | 24/05/1993 | 31/12/9999 |
| Estland | 136 | EE | 01/01/1900 | 31/12/9999 |
| Ethiopië | 311 | ET | 01/01/1900 | 31/12/9999 |
| Falkland Eilanden | 580 | FK | 01/01/1900 | 31/12/9999 |
| Fernando Poo | 392 | | 01/01/1900 | 15/12/1963 |
| Fiji | 617 | FJ | 01/01/1900 | 31/12/9999 |
| Filippijnen | 214 | PH | 01/01/1900 | 31/12/9999 |
| Finland | 110 | FI | 01/01/1900 | 31/12/9999 |
| Frankrijk | 111 | FR | 01/01/1900 | 31/12/9999 |
| Frans Guyana | 581 | GF | 01/01/1900 | 31/12/9999 |
| Frans Antillen | 481 | | 01/01/1900 | 31/12/9999 |
| Gabon | 312 | GA | 01/01/1900 | 31/12/9999 |
| Gambia | 313 | GM | 01/01/1900 | 31/12/9999 |
| Georgië (Rep.) | 253 | GE | 23/03/1992 | 31/12/9999 |
| Ghana | 314 | GH | 01/01/1900 | 31/12/9999 |
| Gibraltar | 180 | GI | 01/01/1900 | 31/12/9999 |
| Grenada | 426 | GD | 01/01/1900 | 31/12/9999 |
| Griekenland | 114 | GR | 01/01/1900 | 31/12/9999 |
| Groenland (D.K.) | 498 | GL | 01/01/1900 | 31/12/9999 |
| Grondgeb. afh. van Australië | 693 | | 01/01/1900 | 31/12/9999 |
| Grondgeb. afh. van Nieuw- Zeeland | 694 | | 01/01/1900 | 31/12/9999 |
| Grondgeb. onder Amerik. voogdij | 691 | | 01/01/1900 | 31/08/1994 |
| Groot-Brittannië | 112 | GB | 01/01/1900 | 31/12/9999 |
| Guam | 681 | GU | 01/01/1900 | 31/12/9999 |
| Guatemala | 413 | GT | 01/01/1900 | 31/12/9999 |
| Guinea | 315 | GN | 01/01/1900 | 31/12/9999 |
| Guinee-Bissau | 338 | GW | 10/09/1974 | 31/12/9999 |
| Guyana | 521 | GY | 01/01/1900 | 31/12/9999 |
| Haïti | 419 | HT | 01/01/1900 | 31/12/9999 |
| Hawaiï | 682 | | 01/01/1900 | 31/12/9999 |
| Heilige Stoel | 133 | VA | 01/01/1900 | 31/12/9999 |
| Honduras | 414 | HN | 01/01/1900 | 31/12/9999 |
| Hong-Kong | 234 | HK | 01/01/1900 | 31/12/9999 |
| Hong Kong (V.K.) | 280 | | 01/01/1900 | 31/12/9999 |
| Hongarije (Republiek) | 138 | | 23/10/1989 | 31/12/1992 |
| Hongarije (Rep.) | 115 | HU | 01/01/1900 | 31/12/9999 |
| Ierland Eire | 116 | IE | 01/01/1900 | 31/12/9999 |
| IJsland | 117 | IS | 01/01/1900 | 31/12/9999 |
| India | 207 | IN | 01/01/1900 | 31/12/9999 |

| Land | NIS Landcode | ISO Code | Begindatum geldigheid | Einddatum geldigheid |
|---|--------------|-----------|--------------------------|-------------------------|
| Indonesië | 208 | ID | 01/01/1900 | 31/12/9999 |
| Irak | 254 | IQ | 01/01/1900 | 31/12/9999 |
| Iran | 255 | IR | 01/01/1900 | 31/12/9999 |
| Israël | 256 | IL | 01/01/1900 | 31/12/9999 |
| Italië | 128 | IT | 01/01/1900 | 31/12/9999 |
| Ivoorkust | 309 | CI | 01/01/1900 | 31/12/9999 |
| Jamaica | 415 | JM | 01/01/1900 | 31/12/9999 |
| Japan | 209 | JP | 01/01/1900 | 31/12/9999 |
| Jemen (Arabische Rep.) | 263 | | 01/01/1900 | 21/05/1990 |
| Jemen (Dem. Volksrep.) | 265 | | 01/01/1900 | 21/05/1990 |
| Jemen (Rep.) | 270 | YE | 22/05/1990 | 31/12/9999 |
| Joegoslavië | 169 | YU | 01/01/1900 | 24/05/1995 |
| Joegoslavië (Servië-Montenegro) | 132 | CS | 24/05/1995 | 23/06/2006 |
| Jordanië | 257 | JO | 01/01/1900 | 31/12/9999 |
| Kaapverdische Eilanden | 339 | CV | 05/07/1975 | 31/12/9999 |
| Kaapverdische Eilanden | 385 | CV | 01/01/1900 | 05/07/1975 |
| Kameroen | 304 | CM | 01/01/1900 | 31/12/9999 |
| Kazachstan (Rep.) | 225 | KZ | 31/12/1991 | 31/12/9999 |
| Kenya | 336 | KE | 01/01/1900 | 31/12/9999 |
| Khmerische Rep. Cambodja | 202 | | 01/01/1900 | 01/01/2000 |
| Kirgizstan (Rep.) | 226 | KG | 20/01/1992 | 31/12/9999 |
| Kiribati | 622 | KI | 17/07/1979 | 31/12/9999 |
| Kitts and Nevis (V.K.) | 494 | | 01/01/1900 | 19/09/1983 |
| Koeweit Vorstendom | 264 | KW | 01/01/1900 | 31/12/9999 |
| Kongo (Rep.) | 362 | | 01/07/1960 | 30/11/1971 |
| Kosovo | 153 | | 24/02/2008 | 31/12/9999 |
| La Guadeloupe (F.) | 496 | GP | 01/01/1900 | 31/12/9999 |
| La Martinique (F.) | 497 | MQ | 01/01/1900 | 31/12/9999 |
| Laos | 210 | LA | 01/01/1900 | 31/12/9999 |
| Lesotho | 301 | LS | 01/01/1900 | 31/12/9999 |
| Letland | 135 | LV | 01/01/1900 | 31/12/9999 |
| Libanon | 258 | LB | 01/01/1900 | 31/12/9999 |
| Liberia | 318 | LR | 01/01/1900 | 31/12/9999 |
| Libië | 353 | LY | 01/01/1900 | 31/12/9999 |
| Liechtenstein | 118 | LI | 01/01/1900 | 31/12/9999 |
| Litouwen | 137 | LT | 01/01/1900 | 31/12/9999 |
| Luxemburg (Groot-Hertogdom) | 113 | LU | 01/01/1900 | 31/12/9999 |
| Maagdeneilanden | 486 | | 01/01/1900 | 31/12/9999 |
| Macao | 281 | MO | 01/01/1900 | 31/12/9999 |
| Macedonië (Ex-Joegoslavische Rep.) | 148 | MK | 09/04/1993 | 31/12/9999 |
| Madeira (P.) | 399 | | 01/01/1900 | 31/12/9999 |
| Malawi | 358 | MW | 01/01/1900 | 31/12/9999 |
| Maldiven | 222 | MV | 01/01/1900 | 31/12/9999 |
| Maleisië | 212 | MY | 01/01/1900 | 31/12/9999 |
| Mali | 319 | ML | 01/01/1900 | 31/12/9999 |
| Malta | 119 | MT | 01/01/1900 | 31/12/9999 |
| Marokko | 354 | MA | 01/01/1900 | 31/12/9999 |
| Marshalleilanden (Republiek der) | 603 | MH | 21/10/1986 | 31/12/9999 |
| Mauritanië (Islamit. Rep.) | 355 | MR | 01/01/1900 | 31/12/9999 |
| Mauritius Eiland | 317 | MU | 01/01/1900 | 31/12/9999 |
| Mexico | 416 | MX | 01/01/1900 | 31/12/9999 |
| Micronesia | 602 | FM | 03/11/1986 | 31/12/9999 |
| Moldavië (Rep.) | 144 | MD | 31/12/1991 | 31/12/9999 |
| Monaco (Vorstendom) | 120 | MC | 01/01/1900 | 31/12/9999 |
| Mongolië (Volksrepubliek) | 221 | MN | 01/01/1900 | 31/12/9999 |
| Montenegro | 151 | ME | 23/06/2006 | 31/12/9999 |
| Montserrat (V.K.) | 493 | MS | 01/01/1900 | 31/12/9999 |
| Mozambique | 340 | MZ | 25/06/1975 | 31/12/9999 |
| Mozambique | 383 | MZ | 01/01/1900 | 25/06/1975 |
| Myanmar (Unie van) | 201 | MM | 01/01/1900 | 31/12/9999 |
| Namibie | 384 | NA | 01/01/1900 | 31/12/9999 |
| Nauru | 615 | NR | 01/01/1900 | 31/12/9999 |
| NAVO | 721 | | 01/01/1900 | 31/12/9999 |

| Land | NIS Landcode | ISO Code | Begindatum geldigheid | Einddatum geldigheid |
|--------------------------------------|--------------|----------|--------------------------|-------------------------|
| Nederland | 129 | NL | 01/01/1900 | 31/12/9999 |
| Nederlands-Guyana | 583 | | 01/01/1900 | 25/11/1975 |
| Nederlandse Antillen | 482 | AN | 01/01/1900 | 31/12/9999 |
| Nepal | 213 | NP | 01/01/1900 | 31/12/9999 |
| Ngwane (Koninkrijk Swaziland) | 331 | SZ | 01/01/1900 | 31/12/9999 |
| Nicaragua | 417 | NI | 01/01/1900 | 31/12/9999 |
| Nieuw-Caledonië | 683 | NC | 01/01/1900 | 31/12/9999 |
| Nieuw-Guinea-Papoua | 619 | PG | 01/01/1900 | 31/12/9999 |
| Nieuw-Zeeland | 613 | NZ | 01/01/1900 | 31/12/9999 |
| Nieuwe Hebriden | 618 | | 01/01/1900 | 30/07/1980 |
| Niger | 321 | NE | 01/01/1900 | 31/12/9999 |
| Nigeria (Fed. Rep.) | 322 | NG | 01/01/1900 | 31/12/9999 |
| Niue | 604 | NU | 19/10/1974 | 31/12/9999 |
| Niue-eiland (N-Z.) | 685 | NU | 01/01/1900 | 19/10/1974 |
| nog niet definitief bewezen | 901 | | 01/01/1900 | 31/12/9999 |
| Noord-Korea (Volksrep.) | 219 | KP | 01/01/1900 | 31/12/9999 |
| Noorwegen | 121 | NO | 01/01/1900 | 31/12/9999 |
| Oekraïne (Rep.) | 143 | UA | 31/12/1991 | 31/12/9999 |
| Oezbekistan (Rep.) | 227 | UZ | 31/12/1991 | 31/12/9999 |
| Onbekend | 999 | | 01/01/1900 | 31/12/9999 |
| Onbepaald | 711 | | 01/01/1900 | 31/12/9999 |
| Oost-Timor (Democratische Republiek) | 215 | | 01/01/1900 | 31/12/9999 |
| Oostenrijk | 105 | AT | 01/01/1900 | 31/12/9999 |
| Op zee | 995 | | 01/01/1900 | 31/12/9999 |
| Opper-Volta | 316 | | 01/01/1900 | 29/11/1984 |
| OVN-Vluchteling | 730 | | 01/01/1900 | 31/12/9999 |
| OVN onbepaald | 741 | | 01/01/1900 | 31/12/9999 |
| Pakistan | 259 | PK | 01/01/1900 | 31/12/9999 |
| Palau | 679 | PW | 01/09/1994 | 31/12/9999 |
| Palestina | 271 | PS | 04/01/2001 | 31/12/9999 |
| Palestinië | 283 | | 01/01/1900 | 03/01/2001 |
| Panama | 418 | PA | 01/01/1900 | 31/12/9999 |
| Paraguay | 517 | PY | 01/01/1900 | 31/12/9999 |
| Peru | 518 | PE | 01/01/1900 | 31/12/9999 |
| Pitcairn (Gebied. afh. van het V.K.) | 692 | PN | 01/01/1900 | 31/12/9999 |
| Polen (Republiek) | 139 | | 29/12/1989 | 31/12/1992 |
| Polen (Rep.) | 122 | PL | 01/01/1900 | 31/12/9999 |
| Polynesië | 684 | PF | 01/01/1900 | 31/12/9999 |
| Porto Rico Eiland | 487 | PR | 01/01/1900 | 31/12/9999 |
| Portugal | 123 | PT | 01/01/1900 | 31/12/9999 |
| Portugees Guinea | 391 | | 01/01/1900 | 10/09/1974 |
| Qatar | 267 | QA | 01/01/1900 | 31/12/9999 |
| Republiek Djibouti | 345 | DJ | 27/06/1977 | 31/12/9999 |
| Republiek Sint-Lucia | 428 | LC | 01/01/1900 | 31/12/9999 |
| Réunion | 387 | RE | 01/01/1900 | 31/12/9999 |
| Rhodesië | 326 | | 01/01/1900 | 18/04/1980 |
| Roeanda | 360 | | 01/01/1900 | 01/07/1962 |
| Roemenië | 124 | RO | 01/01/1900 | 31/12/9999 |
| Rusland (Federatie van) | 145 | RU | 27/12/1991 | 31/12/9999 |
| Rwanda (Rep.) | 327 | RW | 01/07/1962 | 31/12/9999 |
| Sahara | 388 | EH | 01/01/1900 | 31/12/9999 |
| Saint-Pierre et Miquelon (F.) | 495 | PM | 01/01/1900 | 31/12/9999 |
| Saint Vincent | 429 | VC | 01/01/1900 | 31/12/9999 |
| Salomoneilanden | 623 | SB | 01/01/1900 | 31/12/9999 |
| San Marino | 125 | SM | 01/01/1900 | 31/12/9999 |
| Sao Tomé en Principe (Dem. Rep.) | 346 | ST | 01/01/1900 | 31/12/9999 |
| Saoedi-Arabië | 252 | SA | 01/01/1900 | 31/12/9999 |
| Senegal | 320 | SN | 01/01/1900 | 31/12/9999 |
| Senegambia | 348 | | 01/01/1900 | 31/12/9999 |
| Servië | 152 | RS | 23/06/2006 | 31/12/9999 |
| Seychellen (Eilanden) | 342 | SC | 29/06/1976 | 31/12/9999 |
| Seychellen (Eilanden) | 390 | SC | 01/01/1900 | 29/06/1976 |

| Land | NIS Landcode | ISO Code | Begindatum geldigheid | Einddatum geldigheid |
|-------------------------------------|--------------|----------|--------------------------|-------------------------|
| SHAPE | 720 | | 01/01/1900 | 31/12/9999 |
| Sierra Leone | 328 | SL | 01/01/1900 | 31/12/9999 |
| Singapore | 205 | SG | 01/01/1900 | 31/12/9999 |
| Sint-Helena (Eiland) | 389 | SH | 01/01/1900 | 31/12/9999 |
| Slovaakse Republiek | 141 | SK | 01/01/1993 | 31/12/9999 |
| Slovenië (Rep.) | 147 | SI | 15/01/1992 | 31/12/9999 |
| Socialistische Republiek Vietnam | 220 | VN | 01/01/1900 | 31/12/9999 |
| Soedan | 356 | SD | 01/01/1900 | 31/12/9999 |
| Somalië (Rep.) | 329 | SO | 01/01/1900 | 31/12/9999 |
| Spanje | 109 | ES | 01/01/1900 | 31/12/9999 |
| Sri Lanka | 203 | LK | 01/01/1900 | 31/12/9999 |
| Stille Oceaan Eilanden | 620 | | 01/01/1900 | 31/12/9999 |
| St. Kitts en Nevis | 431 | KN | 19/09/1983 | 31/12/9999 |
| Sultanaat Oman | 266 | OM | 01/01/1900 | 31/12/9999 |
| Suriname | 522 | SR | 25/11/1975 | 31/12/9999 |
| Swaziland | 347 | SZ | 01/01/1900 | 31/12/9999 |
| Swaziland | 395 | SZ | 01/01/1900 | 31/12/9999 |
| Syrië (Syrisch-Arabische Rep.) | 261 | SY | 01/01/1900 | 31/12/9999 |
| Tadzjikistan (Rep.) | 228 | TJ | 10/01/1992 | 31/12/9999 |
| Tahiti | 688 | | 01/01/1900 | 31/12/9999 |
| Tanzania Verenigde Rep. | 332 | TZ | 01/01/1900 | 31/12/9999 |
| Thailand | 235 | TH | 01/01/1900 | 31/12/9999 |
| Timor | 282 | | 01/01/1900 | 31/12/9999 |
| Togo | 334 | TG | 01/01/1900 | 31/12/9999 |
| Tokelau (N-Z.) | 686 | TK | 01/01/1900 | 31/12/9999 |
| Tonga | 616 | TO | 01/01/1900 | 31/12/9999 |
| Transkei | 396 | | 01/01/1900 | 31/12/9999 |
| Trinidad en Tobago | 422 | TT | 01/01/1900 | 31/12/9999 |
| Tsjaad | 333 | TD | 01/01/1900 | 31/12/9999 |
| Tsjechische Republiek | 140 | CZ | 01/01/1993 | 31/12/9999 |
| Tsjecho-Slovakije | 130 | | 01/01/1900 | 31/12/1992 |
| Tsjecho-Slowakije | 171 | | 01/01/1900 | 31/12/1992 |
| Tunesië | 357 | TN | 01/01/1900 | 31/12/9999 |
| Turkije | 262 | TR | 01/01/1900 | 31/12/9999 |
| Turkmenistan (Rep.) | 229 | TM | 31/12/1991 | 31/12/9999 |
| Turks en Caicos Eilanden | 488 | TC | 01/01/1900 | 31/12/9999 |
| Tuvalu | 621 | TV | 01/01/1900 | 31/12/9999 |
| Uganda | 323 | UG | 01/01/1900 | 31/12/9999 |
| Unie d. Socialist. Sovjetrep. | 131 | | 01/01/1900 | 31/12/1992 |
| Unie d. Socialist. Sovjetrep. | 172 | | 01/01/1900 | 27/12/1991 |
| Uruguay | 519 | UY | 01/01/1900 | 31/12/9999 |
| Urundi | 361 | | 01/01/1900 | 01/07/1962 |
| Vaderlandsloos | 900 | | 01/01/1900 | 31/12/9999 |
| van Afghaanse herkomst | 822 | | 01/01/1900 | 31/12/9999 |
| van Albanese herkomst | 751 | | 01/01/1900 | 31/12/9999 |
| van Algerijnse herkomst | 813 | | 01/01/1900 | 31/12/9999 |
| van Angolese herkomst | 795 | | 01/01/1900 | 31/12/9999 |
| van Argentijnse herkomst | 748 | | 01/01/1900 | 31/12/9999 |
| van Armeense herkomst | 781 | | 01/01/1900 | 31/12/9999 |
| van Azerbaidzjaanse herkomst | 855 | | 01/01/1900 | 31/12/9999 |
| van Bahreïnse herkomst | 868 | | 01/01/1900 | 31/12/9999 |
| van Bangladeshische herkomst | 837 | | 01/01/1900 | 31/12/9999 |
| van Benijnse herkomst | 840 | | 01/01/1900 | 31/12/9999 |
| van Bhutaneze herkomst | 864 | | 01/01/1900 | 31/12/9999 |
| van Birmaanse herkomst | 826 | | 01/01/1900 | 31/12/9999 |
| van Boliviaanse herkomst | 804 | | 01/01/1900 | 31/12/9999 |
| van bosnische herkomst | 853 | | 01/01/1900 | 31/12/9999 |
| van Braziliaanse herkomst | 797 | | 01/01/1900 | 31/12/9999 |
| van Bulgaarse herkomst | 754 | | 01/01/1900 | 31/12/9999 |
| van Burundische herkomst | 791 | | 01/01/1900 | 31/12/9999 |
| van Cambodjaanse herkomst | 750 | | 01/01/1900 | 31/12/9999 |

| Land | NIS Landcode | ISO Code | Begindatum geldigheid | Einddatum geldigheid |
|---|--------------|----------|--------------------------|-------------------------|
| van Centraalafrikaanse herkomst | 862 | | 01/01/1900 | 31/12/9999 |
| van Chileense herkomst | 749 | | 01/01/1900 | 31/12/9999 |
| van Chinese herkomst | 782 | | 01/01/1900 | 31/12/9999 |
| van Columbiaanse herkomst | 816 | | 01/01/1900 | 31/12/9999 |
| van Congolese herkomst | 859 | | 01/01/1900 | 31/12/9999 |
| van Croatische herkomst | 755 | | 01/01/1900 | 31/12/9999 |
| van Cubaanse herkomst | 783 | | 01/01/1900 | 31/12/9999 |
| van Djiboutiaanse herkomst | 871 | | 01/01/1900 | 31/12/9999 |
| van Dominicaanse herkomst | 747 | | 01/01/1900 | 31/12/9999 |
| van Duitse herkomst | 752 | | 01/01/1900 | 31/12/9999 |
| van Ecuadoriaanse herkomst | 836 | | 01/01/1900 | 31/12/9999 |
| van Egyptische herkomst | 784 | | 01/01/1900 | 31/12/9999 |
| van Eritrese herkomst | 873 | | 01/01/1900 | 31/12/9999 |
| van Estische herkomst | 758 | | 01/01/1900 | 31/12/9999 |
| van Ethiopische herkomst | 800 | | 01/01/1900 | 31/12/9999 |
| van Filippijnse herkomst | 835 | | 01/01/1900 | 31/12/9999 |
| van Finse herkomst | 759 | | 01/01/1900 | 31/12/9999 |
| van Franse herkomst | 809 | | 01/01/1900 | 31/12/9999 |
| van Georgische herkomst | 760 | | 01/01/1900 | 31/12/9999 |
| van Ghanese herkomst | 815 | | 01/01/1900 | 31/12/9999 |
| van Griekse herkomst | 761 | | 01/01/1900 | 31/12/9999 |
| van Guatemalaanse herkomst | 829 | | 01/01/1900 | 31/12/9999 |
| van Guineebissause herkomst | 869 | | 01/01/1900 | 31/12/9999 |
| van Guinese herkomst | 802 | | 01/01/1900 | 31/12/9999 |
| van Guyanese herkomst | 805 | | 01/01/1900 | 31/12/9999 |
| van Haitiaanse herkomst | 793 | | 01/01/1900 | 31/12/9999 |
| van herkomst uit de U.S.S.R. | 773 | | 01/01/1900 | 27/12/1991 |
| van herkomst uit de vrijstad Danzig | 756 | | 01/01/1900 | 31/12/1992 |
| van Hongaarse herkomst | 762 | | 01/01/1900 | 31/12/9999 |
| van Indische herkomst | 832 | | 01/01/1900 | 31/12/9999 |
| van Indonesische herkomst | 801 | | 01/01/1900 | 31/12/9999 |
| van Iraakse herkomst | 785 | | 01/01/1900 | 31/12/9999 |
| van Iraanse herkomst | 819 | | 01/01/1900 | 31/12/9999 |
| van Israëlische herkomst | 814 | | 01/01/1900 | 31/12/9999 |
| van Italiaanse herkomst | 763 | | 01/01/1900 | 31/12/9999 |
| van Jemenitische herkomst | 790 | | 01/01/1900 | 31/12/9999 |
| van Joegoslavische herkomst | 774 | | 01/01/1900 | 24/05/1995 |
| van Jordaanse herkomst | 798 | | 01/01/1900 | 31/12/9999 |
| van Kaapverdise herkomst | 830 | | 01/01/1900 | 31/12/9999 |
| van Kameroenische herkomst | 838 | | 01/01/1900 | 31/12/9999 |
| van Kazakhstaanse herkomst | 866 | | 01/01/1900 | 31/12/9999 |
| van Keniaanse herkomst | 857 | | 01/01/1900 | 31/12/9999 |
| van Khmerische herkomst | 806 | | 01/01/1900 | 31/12/9999 |
| van Kirgizische herkomst | 872 | | 01/01/1900 | 31/12/9999 |
| van Koeweitse herkomst | 867 | | 01/01/1900 | 31/12/9999 |
| van Kongolese herkomst (Brazzaville) | 780 | | 01/01/1900 | 31/12/9999 |
| van Koreaanse herkomst | 808 | | 01/01/1900 | 31/12/9999 |
| van Laotische herkomst | 803 | | 01/01/1900 | 31/12/9999 |
| van Letse herkomst | 764 | | 01/01/1900 | 31/12/9999 |
| van Libanese herkomst | 786 | | 01/01/1900 | 31/12/9999 |
| van Liberiaanse herkomst | 849 | | 01/01/1900 | 31/12/9999 |
| van Libische herkomst | 831 | | 01/01/1900 | 31/12/9999 |
| van Litouwse herkomst | 765 | | 01/01/1900 | 31/12/9999 |
| van Macedonische herkomst | 792 | | 01/01/1900 | 31/12/9999 |
| van Malagassische herkomst | 827 | | 01/01/1900 | 31/12/9999 |

| Land | NIS Landcode | ISO Code | Begindatum geldigheid | Einddatum geldigheid |
|---------------------------------|--------------|----------|--------------------------|-------------------------|
| van Maleise herkomst | 833 | | 01/01/1900 | 31/12/9999 |
| van Malinese herkomst | 861 | | 01/01/1900 | 31/12/9999 |
| van Marokkaanse herkomst | 796 | | 01/01/1900 | 31/12/9999 |
| van Mauritaanse herkomst | 848 | | 01/01/1900 | 31/12/9999 |
| van Moldavische herkomst | 858 | | 01/01/1900 | 31/12/9999 |
| van Mozambiekse herkomst | 825 | | 01/01/1900 | 31/12/9999 |
| van Myanmarese herkomst | 870 | | 01/01/1900 | 31/12/9999 |
| van Namibische herkomst | 828 | | 01/01/1900 | 31/12/9999 |
| van Nicaraguaanse herkomst | 843 | | 01/01/1900 | 31/12/9999 |
| van nigeraanse herkomst | 852 | | 01/01/1900 | 31/12/9999 |
| van Nigeriaanse herkomst | 794 | | 01/01/1900 | 31/12/9999 |
| van Oegandese herkomst | 776 | | 01/01/1900 | 31/12/9999 |
| Van Oekraïense herkomst | 772 | | 01/01/1900 | 31/12/9999 |
| van oezbekistaanse herkomst | 854 | | 01/01/1900 | 31/12/9999 |
| van Oostenrijkse herkomst | 753 | | 01/01/1900 | 31/12/9999 |
| van Pakistaanse herkomst | 777 | | 01/01/1900 | 31/12/9999 |
| van Palestijnse herkomst | 787 | | 01/01/1900 | 31/12/9999 |
| van Panamese herkomst | 841 | | 01/01/1900 | 31/12/9999 |
| van Paraguayaanse herkomst | 811 | | 01/01/1900 | 31/12/9999 |
| van Peruaanse herkomst | 810 | | 01/01/1900 | 31/12/9999 |
| van Poolse herkomst | 766 | | 01/01/1900 | 31/12/9999 |
| van Portugese herkomst | 767 | | 01/01/1900 | 31/12/9999 |
| van Roemeense herkomst | 768 | | 01/01/1900 | 31/12/9999 |
| van Ruandese herkomst | 775 | | 01/01/1900 | 31/12/9999 |
| van Russische herkomst | 769 | | 01/01/1900 | 31/12/9999 |
| van Salvadoriaanse herkomst | 820 | | 01/01/1900 | 31/12/9999 |
| van Saoedische herkomst | 817 | | 01/01/1900 | 31/12/9999 |
| van Senegalese herkomst | 856 | | 01/01/1900 | 31/12/9999 |
| van Servische herkomst | 770 | | 31/12/1992 | 31/12/9999 |
| van Sloveense herkomst | 860 | | 01/01/1900 | 31/12/9999 |
| van Soedanese herkomst | 824 | | 01/01/1900 | 31/12/9999 |
| van Somalische herkomst | 821 | | 01/01/1900 | 31/12/9999 |
| van Spaanse herkomst | 757 | | 01/01/1900 | 31/12/9999 |
| van Srilankaanse herkomst | 839 | | 01/01/1900 | 31/12/9999 |
| van Syrische herkomst | 788 | | 01/01/1900 | 31/12/9999 |
| van Tanzaniaanse herkomst | 812 | | 01/01/1900 | 31/12/9999 |
| van Thaïse herkomst | 834 | | 01/01/1900 | 31/12/9999 |
| van Tibetaanse herkomst | 842 | | 01/01/1900 | 31/12/9999 |
| van Togose herkomst | 847 | | 01/01/1900 | 31/12/9999 |
| van Tsjadische herkomst | 823 | | 01/01/1900 | 31/12/9999 |
| van Tsjechische herkomst | 771 | | 01/01/1900 | 31/12/9999 |
| van Tunesische herkomst | 745 | | 01/01/1900 | 31/12/9999 |
| van Turkse herkomst | 789 | | 01/01/1900 | 31/12/9999 |
| van Uruguayaanse herkomst | 746 | | 01/01/1900 | 31/12/9999 |
| van Viëtnamese herkomst | 778 | | 01/01/1900 | 31/12/9999 |
| van Witruissische herkomst | 863 | | 01/01/1900 | 31/12/9999 |
| van Zaïrese herkomst | 779 | | 01/01/1900 | 31/12/9999 |
| van Zuidafrikaanse herkomst | 818 | | 01/01/1900 | 31/12/9999 |
| Vanuatu | 624 | VU | 30/07/1980 | 31/12/9999 |
| Venezuela | 520 | VE | 01/01/1900 | 31/12/9999 |
| Verenigde Arabische Emiraten | 260 | AE | 01/01/1900 | 31/12/9999 |
| Verenigde Staten van Amerika | 402 | US | 01/01/1900 | 31/12/9999 |
| Vluchteling | 700 | | 01/01/1900 | 31/12/9999 |
| Wallis en Futuna (F.) | 689 | WF | 01/01/1900 | 31/12/9999 |
| West-Samoa | 614 | WS | 01/01/1900 | 01/01/1962 |
| Zaïre (Republiek) | 364 | | 01/12/1971 | 16/05/1997 |
| Zambia | 335 | ZM | 01/01/1900 | 31/12/9999 |
| Zimbabwe | 344 | ZW | 18/04/1980 | 31/12/9999 |
| Zuid-Afrika (Rep.) | 325 | ZA | 01/01/1900 | 31/12/9999 |
| Zuid-Korea (Rep.) | 206 | KR | 01/01/1900 | 31/12/9999 |
| Zuid-Viëtnam | 217 | | 01/01/1900 | 31/12/1992 |

| Land | NIS Landcode | ISO Code | Begindatum geldigheid | Einddatum geldigheid |
|--------------|---------------------|-----------------|----------------------------------|---------------------------------|
| Zuid-Vietnam | 279 | | 01/01/1900 | 02/07/1976 |
| Zweden | 126 | SE | 01/01/1900 | 31/12/9999 |
| Zwitserland | 127 | CH | 01/01/1900 | 31/12/9999 |

Chomage: scenario 1 - ONEM 8- Bijlage nummer 6: Activiteit in verband met het risico
Versie: 2008/4

Publicatiedatum:

27/11/2008

Inhoud van de bijlage: 



AN2008-1-NL6.pdf



AN2008-1-NL6.doc



AN2008-1-NL6.xls



AN2008-1-NL6.txt



AN2008-1-NL6.xml

Tussentijdse informatie:

Arbeiders

| Type werknemer | Code | Omschrijving | Begindatum geldigheid | Einddatum geldigheid |
|----------------|------|---|--------------------------|-------------------------|
| Arbeiders | 001 | Arbeider zonder verplaatsingen | 01/01/1900 | 01/01/9999 |
| Arbeiders | 002 | Arbeider op de werf | 01/01/1900 | 01/01/9999 |
| Arbeiders | 003 | Huisbewaarders | 01/01/1900 | 01/01/9999 |
| Arbeiders | 004 | Schoonmaak- en onderhoudspersoneel | 01/01/1900 | 01/01/9999 |
| Arbeiders | 005 | Keukenpersoneel (niet te gebruiken door HORECA-ondernemingen) | 01/01/1900 | 31/12/9999 |
| Arbeiders | 006 | Chauffeur | 01/01/1900 | 01/01/9999 |

Bedienden

| Type werknemer | Code | Omschrijving | Begindatum geldigheid | Einddatum geldigheid |
|------------------|------------|---|--------------------------|-------------------------|
| Bedienden | 401 | Bediende zonder verplaatsingen | 01/01/1900 | 01/01/9999 |
| Bedienden | 402 | Bediende met occasionele opdrachten buiten de onderneming | 01/01/1900 | 01/01/9999 |
| Bedienden | 403 | Bediende met regelmatige opdrachten buiten de onderneming | 01/01/1900 | 01/01/9999 |
| Bedienden | 404 | Vertegenwoordiger, reizend personeel, loopjongen | 01/01/1900 | 31/12/9999 |
| Bedienden | 405 | Bediende die manueel werk verricht | 01/01/1900 | 01/01/9999 |
| Bedienden | 406 | Thuiswerkende bediende | 01/01/1900 | 01/01/9999 |
| Bedienden | 407 | Verzorgend personeel | 01/01/1900 | 01/01/9999 |
| Bedienden | 408 | Verkoper | 01/01/1900 | 01/01/9999 |
| Bedienden | 409 | Voetballer onderworpen aan het statuut van betaalde sportbeoefenaar | 01/01/1900 | 01/01/9999 |
| Bedienden | 410 | Voetballer niet onderworpen aan het statuut van betaalde sportbeoefenaar met een vaste jaarwedde van 1239,47 EUR of meer | 01/01/1900 | 01/01/9999 |
| Bedienden | 411 | Voetballer niet onderworpen aan het statuut van betaalde sportbeoefenaar met een vaste jaarwedde van minder dan 1239,47 EUR | 01/01/1900 | 01/01/9999 |
| Bedienden | 412 | Andere sportbeoefenaar dan voetballer (niet gebruiken voor werkgeverscategorie 070 tot en met het tweede kwartaal 2007) | 01/01/1900 | 01/01/9999 |

Chomage: scenario 1 - ONEM 8- Bijlage nummer 7: Codificatie van bezoldigingen
Versie: 2008/4

Publicatiedatum:

27/11/2008

Inhoud van de bijlage: 



AN2007-2-NI7.pdf



AN2007-2-NI7.doc



AN2007-2-NI7.xls



AN2007-2-NL7.txt



AN2007-2-NL7.xml

Tussentijdse informatie:

| Code | Omschrijving | DMFA | ASR | Begindatum geldigheid | Einddatum geldigheid |
|------|--|------------|------------|-----------------------|----------------------|
| 1 | Alle bedragen die steeds als loon worden beschouwd, met uitzondering van de vergoedingen die onder een andere code worden vermeld. | Yes | Yes | 01/01/1900 | 01/01/9999 |
| 2 | Premies en gelijkaardige voordelen die worden toegekend onafhankelijk van het aantal effectief gewerkte dagen in het aangiftekwartaal. | Yes | Yes | 01/01/1900 | 01/01/9999 |
| 3 | Vergoedingen betaald aan de werknemer in geval van beëindiging van de arbeidsovereenkomst die worden uitgedrukt in arbeidstijd. | Yes | Yes | 01/01/1900 | 01/01/9999 |
| 4 | Vergoedingen betaald aan de werknemer in geval van beëindiging van de arbeidsovereenkomst die niet worden uitgedrukt in arbeidstijd. | Yes | Yes | 01/01/1900 | 01/01/9999 |
| 5 | Premies die de werknemer ontvangt omdat hij, in het raam van maatregelen tot herverdeling van de arbeid, zijn arbeidsprestaties heeft beperkt. | Yes | Yes | 01/01/1900 | 01/01/9999 |
| 6 | Vergoedingen voor uren die geen arbeidstijd zijn in de zin van de arbeidswet van 16 maart 1971, toegekend ingevolge een CAO gesloten in de schoot van een paritair orgaan vóór 1 januari 1994 en algemeen verbindend verklaard bij koninklijk besluit. | Yes | Yes | 01/01/1900 | 01/01/9999 |
| 7 | Enkel vertrekvakantiegeld, uitbetaald aan bedienden, onderhevig aan bijdragen. | Yes | Yes | 01/01/2007 | 01/01/9999 |
| 8 | Supplement voor tewerkstelling van een gelegenhedswerknemer uit de Horeca op een zaterdag, een dag voor een feestdag, een zondag of een feestdag. | Yes | Yes | 01/07/2007 | 01/01/9999 |
| 9 | Vergoedingen betaald aan de statutaire ambtenaar in geval van beëindiging van de arbeidsrelatie, die worden uitgedrukt in arbeidstijd. | Yes | Yes | 01/01/2004 | 01/01/9999 |
| 10 | Persoonlijk gebruik van bedrijfswagen in het kader van woon- werkverkeer en in vrije tijd. | Yes | Yes | 01/01/1900 | 01/01/9999 |
| 11 | Enkel vertrekvakantiegeld, uitbetaald aan bedienden, niet onderhevig aan bijdragen. | Yes | Yes | 01/01/2007 | 01/01/9999 |
| 12 | Gedeelte van het enkel vakantiegeld dat overeenstemt met het normale loon voor de vakantiedagen en dat vervroegd werd uitbetaald door de vorige werkgever en dat niet onderhevig is aan bijdragen. | Yes | Yes | 01/01/2007 | 01/01/9999 |
| 20 | Specifieke looncomponenten die voor gepensioneerden als loon worden beschouwd voor de toepassing van de regels inzake de cumulatie van een rust- en overlevingspensioen met inkomen uit beroepsarbeid. | Yes | Yes | 01/01/1900 | 01/01/9999 |
| 21 | Voordelen niet onderworpen aan de gewone RSZ-bijdragen. | No | Yes | 01/01/1900 | 01/01/9999 |
| 30 | Gewaarborgd loon tweede week. | No | Yes | 01/01/1900 | 01/01/9999 |
| 31 | Vergoeding CAO 12bis/13bis. | No | Yes | 01/01/1900 | 01/01/9999 |
| 32 | Nettoloon activeringsprogramma's. | No | Yes | 01/01/1900 | 01/01/9999 |
| 33 | Bruto bezoldiging voor een deeltijdse werknemer met inkomensgarantie -uitkering. | No | Yes | 01/01/1900 | 01/01/9999 |

Commentaar: De waarden uit het veld 'ASR' moet samengelezen worden met het toegelaten domein van de zone waarin naar de bijlage wordt verwezen.

Chomage: scenario 1 - ONEM 8- Bijlage nummer 8: Codificatie van arbeidstijdgegevens
Versie: 2008/4

Publicatiedatum:
27/11/2008

Inhoud van de bijlage: 



AN2008-1-NL8.pdf



AN2008-1-NL8.doc



AN2008-1-NL8.xls



AN2008-1-NL8.txt



AN2008-1-NL8.xml

Tussentijdse informatie:

| Code | Omschrijving | DMFA | DMFA PPL | Geldig vanaf trimester | Geldig tot trimester | Begindatum geldigheid | Einddatum geldigheid |
|------|---|------|----------|------------------------|----------------------|-----------------------|----------------------|
| 1 | alle arbeidstijdgegevens gedekt door loon met RSZ-bijdragen, met uitzondering van de wettelijke en bijkomende vakantie van arbeiders | Yes | Yes | 2003/1 | 9999/4 | 01/01/1900 | 01/01/9999 |
| 2 | wettelijke vakantie voor arbeiders | Yes | Yes | 2003/1 | 9999/4 | 01/01/1900 | 01/01/9999 |
| 3 | bijkomende vakantie voor arbeiders | Yes | No | 2003/1 | 9999/4 | 01/01/1900 | 01/01/9999 |
| 4 | afwezigheid eerste dag wegens slecht weer bouwbedrijf (onvolledig loon) | Yes | No | 2003/1 | 9999/4 | 01/01/1900 | 01/01/9999 |
| 5 | betaald educatief verlof | Yes | No | 2003/1 | 9999/4 | 01/01/1900 | 01/01/9999 |
| 10 | gewaarborgd loon tweede week, feestdagen en vervangingsdagen tijdens periode van tijdelijke werkloosheid, functie van rechter sociale zaken | Yes | Yes | 2003/1 | 9999/4 | 01/01/1900 | 01/01/9999 |
| 11 | arbeidsongeschiktheid met aanvulling of voorschot overeenkomstig de CAO 12bis/13bis | Yes | Yes | 2003/1 | 9999/4 | 01/01/1900 | 01/01/9999 |
| 12 | vakantie krachtens algemeen verbindend verklaarde CAO of inhaalrust bouwbedrijf of inhaalrust handel in brandstoffen | Yes | No | 2003/1 | 9999/4 | 01/01/1900 | 01/01/9999 |
| 13 | sociale promotie | Yes | Yes | 2003/1 | 9999/4 | 01/01/1900 | 01/01/9999 |
| 20 | onbezoldigde dagen inhaalrust in het raam van maatregelen tot vermindering van de arbeidstijd met verhoogde uurloon | Yes | No | 2003/1 | 9999/4 | 01/01/1900 | 01/01/9999 |
| 21 | de dagen staking/lock-out | Yes | Yes | 2003/1 | 9999/4 | 01/01/1900 | 01/01/9999 |
| 22 | syndicale opdracht | Yes | Yes | 2003/1 | 9999/4 | 01/01/1900 | 01/01/9999 |
| 23 | carensdag | Yes | Yes | 2003/1 | 9999/4 | 01/01/1900 | 01/01/9999 |
| 24 | verlof om dwingende redenen zonder behoud van loon - voor de onthaalouders, onbezoldigde vakantiedagen (maximum 20) en wettelijke feestdagen wanneer er geen kinderopvang is | Yes | Yes | 2003/1 | 9999/4 | 01/01/1900 | 01/01/9999 |
| 25 | burgerplichten zonder behoud van loon, openbaar mandaat | Yes | Yes | 2003/1 | 9999/4 | 01/01/1900 | 01/01/9999 |
| 26 | militieverplichtingen | Yes | Yes | 2003/1 | 9999/4 | 01/01/1900 | 01/01/9999 |
| 30 | alle arbeidstijdgegevens waarvoor de werkgever geen loon of vergoeding betaalt, met uitzondering van deze die onder een andere code vermeld worden | Yes | Yes | 2003/1 | 9999/4 | 01/01/1900 | 01/01/9999 |
| 50 | ziekte (ziekte of ongeval van gemeen recht en profylactisch verlof) | Yes | Yes | 2003/1 | 9999/4 | 01/01/1900 | 01/01/9999 |
| 51 | moederschapsbescherming (= moederschapsbescherming, moederschapsrust en in vaderschapsverlof omgezet moederschapsverlof bij overlijden of hospitalisatie van de moeder) en borstvoedingspauzes (CAO nr. 80) | Yes | Yes | 2003/1 | 9999/4 | 01/01/1900 | 01/01/9999 |

| Code | Omschrijving | DMFA | DMFA PPL | Geldig vanaf trimester | Geldig tot trimester | Begindatum geldigheid | Einddatum geldigheid |
|------|---|------|----------|------------------------|----------------------|-----------------------|----------------------|
| 52 | vaderschaps- of adoptieverlof (te gebruiken voor al de door uitkeringsverzekering betaalde dagen die volgen op de drie door de werkgever betaalde dagen) | Yes | Yes | 2003/1 | 9999/4 | 01/01/1900 | 01/01/9999 |
| 60 | arbeidsongeval | Yes | Yes | 2003/1 | 9999/4 | 01/01/1900 | 01/01/9999 |
| 61 | beroepsziekte | Yes | Yes | 2003/1 | 9999/4 | 01/01/1900 | 01/01/9999 |
| 70 | tijdelijke werkloosheid andere dan de codes 71 en 72 | Yes | Yes | 2003/1 | 9999/4 | 01/01/1900 | 01/01/9999 |
| 71 | specifieke code economische werkloosheid | Yes | Yes | 2003/1 | 9999/4 | 01/01/1900 | 01/01/9999 |
| 72 | specifieke code voor tijdelijke werkloosheid ingevolge slecht weer | Yes | Yes | 2003/1 | 9999/4 | 01/01/1900 | 01/01/9999 |
| 73 | jeugdvakantie en seniorvakantie | Yes | Yes | 2003/1 | 9999/4 | 01/01/1900 | 01/01/9999 |
| 74 | minderprestaties van de erkende onthaalouder, te wijten aan de afwezigheid van kinderen die normaal zouden worden opgevangen, maar die niet zijn komen opdagen door omstandigheden buiten de wil van de onthaalouder om | Yes | Yes | 2003/2 | 9999/4 | 01/04/2003 | 01/01/9999 |
| 301 | alle arbeidstijdgegevens gedekt door loon met vrijstelling van socialezekerheidsbijdragen, met uitzondering van deze die onder een andere code vermeld worden | No | Yes | 2003/1 | 9999/4 | 01/01/1900 | 01/01/9999 |

Chomage: scenario 1 - ONEM 8- Bijlage nummer 9: Functienummers van het personeel aangegeven met het forfait volgens de categorie van de werkgever
Versie: 2008/4

Publicatiedatum:

27/11/2008

Inhoud van de bijlage: 



An2007-3-NL9.pdf



An2007-3-NL9.doc



An2007-3-NI9.xls



AN2007-3-NL9.txt



AN2007-3-NL9.xml

Tussentijdse informatie:

Functienummers geldig tot 2007/1

| | Categorie | Code | Leeftijd | Functie | Begindatum geldigheid | Einddatum geldigheid |
|---|------------------|-------------|--------------------------------|--|----------------------------------|---------------------------------|
| Functienummers geldig tot 2007/1 | 16 | 27 | - | Kruier | 01/01/1900 | 31/03/2007 |
| Functienummers geldig tot 2007/1 | 16 | 32 | 15 | Loopjongen | 01/01/1900 | 31/03/2007 |
| Functienummers geldig tot 2007/1 | 16 | 33 | 16 | Loopjongen | 01/01/1900 | 31/03/2007 |
| Functienummers geldig tot 2007/1 | 16 | 34 | 17 | Adjunct chef loopjongen | 01/01/1900 | 31/03/2007 |
| Functienummers geldig tot 2007/1 | 16 | 35 | 18 | Chef loopjongen | 01/01/1900 | 31/03/2007 |
| Functienummers geldig tot 2007/1 | 16 | 36 | 19 | Chef loopjongen | 01/01/1900 | 31/03/2007 |
| Functienummers geldig tot 2007/1 | 16 | 37 | 20 | Chef loopjongen | 01/01/1900 | 31/03/2007 |
| Functienummers geldig tot 2007/1 | 16 | 38 | -,21,- ,18,18,-,- | Voiturier, Portier, Kruier, Kamerknecht, Kamermeisje, toiletvrouw, Aangestelde kleedkamer, Andere werknemers | 01/01/1900 | 31/03/2007 |
| Functienummers geldig tot 2007/1 | 16 | 39 | 21 | Conciërge | 01/01/1900 | 31/03/2007 |
| Functienummers geldig tot 2007/1 | 16 | 40 | 23 | Chef conciërge | 01/01/1900 | 31/03/2007 |
| Functienummers geldig tot 2007/1 | 16 | 41 | 19 | Kamerknecht, kamermeisje | 01/01/1900 | 31/03/2007 |
| Functienummers geldig tot 2007/1 | 16 | 43 | 15 | Leerjongen zaal | 01/01/1900 | 31/03/2007 |
| Functienummers geldig tot 2007/1 | 16 | 44 | 16 | Leerjongen zaal | 01/01/1900 | 31/03/2007 |
| Functienummers geldig tot 2007/1 | 16 | 45 | 17 | Hulpkelner-afruimer | 01/01/1900 | 31/03/2007 |
| Functienummers geldig tot 2007/1 | 16 | 46 | 18 | Hulpkelner-suite, Hulpkelner-suite/banket, Hulpknecht barman, Hulp étage-kelner | 01/01/1900 | 31/03/2007 |
| Functienummers geldig tot 2007/1 | 16 | 47 | 19 | Hulpkelner-rijleider, Banketkelner | 01/01/1900 | 31/03/2007 |
| Functienummers geldig tot 2007/1 | 16 | 48 | 20 | 1/2 rijleider restaurant, 1/2 rijleider banket, Hulpknecht barman | 01/01/1900 | 31/03/2007 |
| Functienummers geldig tot 2007/1 | 16 | 49 | 21,21,21,2 1,21,21,22, - | Kelner restaurant, Rangkelner restaurant, Rijleider banket, Kelner banket, Kelner brasserie, taverne, bistro, Kelner café, Barman, Etage-kelner | 01/01/1900 | 31/03/2007 |
| Functienummers geldig tot 2007/1 | 16 | 50 | 22,22,22,- | Eerste rangkelner restaurant, Wijnkelner, Eerste rangkelner banket, Verantwoordelijke barman | 01/01/1900 | 31/03/2007 |
| Functienummers geldig tot 2007/1 | 16 | 51 | 23 | Maître d'hôtel restaurant, Maître d'hôtel banket, Oberkelner roomservice | 01/01/1900 | 31/03/2007 |
| Functienummers geldig tot 2007/1 | 16 | 52 | - | Assistent maître d'hôtel restaurant, Assistent maître d'hôtel banket, Assistent oberkelner roomservice | 01/01/1900 | 31/03/2007 |
| Functienummers geldig tot 2007/1 | 16 | 98 | - | Gelegenheidswerknemer in de Horeca | 01/07/2003 | 30/06/2007 |
| Functienummers geldig tot 2007/1 | 17 | 27 | - | Kruier | 01/01/1900 | 31/03/2007 |
| Functienummers geldig tot 2007/1 | 17 | 32 | 15 | Loopjongen | 01/01/1900 | 31/03/2007 |
| Functienummers geldig tot 2007/1 | 17 | 33 | 16 | Loopjongen | 01/01/1900 | 31/03/2007 |
| Functienummers geldig tot 2007/1 | 17 | 34 | 17 | Adjunct chef loopjongen | 01/01/1900 | 31/03/2007 |
| Functienummers geldig tot 2007/1 | 17 | 35 | 18 | Chef loopjongen | 01/01/1900 | 31/03/2007 |
| Functienummers geldig tot 2007/1 | 17 | 36 | 19 | Chef loopjongen | 01/01/1900 | 31/03/2007 |
| Functienummers geldig tot 2007/1 | 17 | 37 | 20 | Chef loopjongen | 01/01/1900 | 31/03/2007 |

| | Categorie | Code | Leeftijd | Functie | Begindatum geldigheid | Einddatum geldigheid |
|--|------------------|-------------|--------------------------------|--|----------------------------------|---------------------------------|
| Functie nummers geldig tot 2007/1 | 17 | 38 | -,21,- ,18,18,-,- | Voiturier, Portier, Kruier, Kamerknecht, Kamermeisje, Toiletvrouw, Aangestelde kleedkamer, Andere werknemers | 01/01/1900 | 31/03/2007 |
| Functie nummers geldig tot 2007/1 | 17 | 39 | 21 | Conciërge | 01/01/1900 | 31/03/2007 |
| Functie nummers geldig tot 2007/1 | 17 | 40 | 23 | Chef conciërge | 01/01/1900 | 31/03/2007 |
| Functie nummers geldig tot 2007/1 | 17 | 41 | 19 | Kamerknecht, kamermeisje | 01/01/1900 | 31/03/2007 |
| Functie nummers geldig tot 2007/1 | 17 | 43 | 15 | Leerjongen zaal | 01/01/1900 | 31/03/2007 |
| Functie nummers geldig tot 2007/1 | 17 | 44 | 16 | Leerjongen zaal | 01/01/1900 | 31/03/2007 |
| Functie nummers geldig tot 2007/1 | 17 | 45 | 17 | Hulpkelner-afruimer | 01/01/1900 | 31/03/2007 |
| Functie nummers geldig tot 2007/1 | 17 | 46 | 18 | Hulpkelner-suite, Hulpkelner-suite/banket, Hulpknecht barman, Hulp étage-kelner | 01/01/1900 | 31/03/2007 |
| Functie nummers geldig tot 2007/1 | 17 | 47 | 19 | Hulpkelner-rijleider, Banketkelner | 01/01/1900 | 31/03/2007 |
| Functie nummers geldig tot 2007/1 | 17 | 48 | 20 | 1/2 rijleider restaurant, 1/2 rijleider banket, Hulpknecht barman | 01/01/1900 | 31/03/2007 |
| Functie nummers geldig tot 2007/1 | 17 | 49 | 21,21,21,2 1,21,21,22, - | Kelner restaurant, Rangkelner restaurant, Rijleider banket, Kelner banket, Kelner brasserie, taverne, bistro, Kelner café, Barman, Etage-kelner | 01/01/1900 | 31/03/2007 |
| Functie nummers geldig tot 2007/1 | 17 | 50 | 22 | Eerste rangkelner restaurant, Wijnkelner, Eerste rangkelner banket, Verantwoordelijke barman | 01/01/1900 | 31/03/2007 |
| Functie nummers geldig tot 2007/1 | 17 | 51 | 23 | Maître d'hôtel restaurant, Maître d'hôtel banket, Oberkelner roomservice | 01/01/1900 | 31/03/2007 |
| Functie nummers geldig tot 2007/1 | 17 | 52 | - | Assistent maître d'hôtel restaurant, Assistent maître d'hôtel banket, Assistent oberkelner roomservice | 01/01/1900 | 31/03/2007 |
| Functie nummers geldig tot 2007/1 | 17 | 98 | - | Gelegenheidswerknemer in de Horeca | 01/07/2003 | 30/06/2007 |
| Functie nummers geldig tot 2007/1 | 19 | 81 | - | Zeevissers : bemanning van de vissersvaartuigen uitgezonderd scheepsleerjongens | 01/01/1900 | 01/01/9999 |
| Functie nummers geldig tot 2007/1 | 19 | 82 | - | Zeevissers : scheepsleerjongens | 01/01/1900 | 01/01/9999 |
| Functie nummers geldig tot 2007/1 | 20 | 20 | - | Programmaverkoopsters en aangestelden in de vestiaire tewerkgesteld in de schouwburgen | 01/01/1900 | 31/03/2007 |
| Functie nummers geldig tot 2007/1 | 20 | 25 | - | Programmaverkoopsters en aangestelden in de vestiaire tewerkgesteld in de zalen voor filmvertoningen gedurende minimum 40 uren per week | 01/01/1900 | 31/03/2007 |
| Functie nummers geldig tot 2007/1 | 20 | 26 | - | Programmaverkoopsters en aangestelden in de vestiaire tewerkgesteld in de zalen voor filmvertoningen gedurende minder dan 40 uren per week of in andere schouwspelondernemingen of toiletvrouwen | 01/01/1900 | 31/03/2007 |
| Functie nummers geldig tot 2007/1 | 20 | 29 | - | Andere met geheel of gedeeltelijk met fooiën of bedieningsgeld bezoldigde werknemers | 01/01/1900 | 31/03/2007 |
| Functie nummers geldig tot 2007/1 | 23 | 20 | - | Programmaverkoopsters en aangestelden in de vestiaire tewerkgesteld in de schouwburgen | 01/01/1900 | 31/03/2007 |
| Functie nummers geldig tot 2007/1 | 23 | 25 | - | Programmaverkoopsters en aangestelden in de vestiaire tewerkgesteld in de zalen voor filmvertoningen gedurende minimum 40 uren per week | 01/01/1900 | 31/03/2007 |

| | Categorie | Code | Leeftijd | Functie | Begindatum geldigheid | Einddatum geldigheid |
|--|------------------|-------------|--------------------------------|--|----------------------------------|---------------------------------|
| Func-tionummers geldig tot 2007/1 | 23 | 26 | - | Programmaverkoopsters en aangestelden in de vestiaire tewerkgesteld in de zalen voor filmvertoningen gedurende minder dan 40 uren per week of in andere schouw-pelondernemingen of toiletvrouwen | 01/01/1900 | 31/03/2007 |
| Func-tionummers geldig tot 2007/1 | 23 | 29 | - | Andere met geheel of gedeeltelijk met fooien of bedieningsgeld bezoldigde werknemers | 01/01/1900 | 31/03/2007 |
| Func-tionummers geldig tot 2007/1 | 68 | 28 | - | Chauffeurs van taxibestelwagens : andere chauffeurs | 01/01/1900 | 31/03/2007 |
| Func-tionummers geldig tot 2007/1 | 68 | 30 | | Chauffeurs van taxibestelwagens : chauffeurs tewerkgesteld gedurende maximum 6 uren per dag en 30 uren per week | 01/01/1900 | 31/03/2007 |
| Func-tionummers geldig tot 2007/1 | 97 | 91 | - | Gelegenheidsarbeider in de landbouw | 01/01/2007 | 01/01/9999 |
| Func-tionummers geldig tot 2007/1 | 97 | 98 | - | Gelegenheidswerknemer in de Horeca | 01/01/2004 | 30/06/2007 |
| Func-tionummers geldig tot 2007/1 | 97 | 99 | - | Gelegenheidsarbeider in de tuinbouw en, tem 4/2006, de landbouw | 01/07/2004 | 01/01/9999 |
| Func-tionummers geldig tot 2007/1 | 146 | 27 | - | Kruier | 01/01/1900 | 31/03/2007 |
| Func-tionummers geldig tot 2007/1 | 146 | 32 | 15 | Loopjongen | 01/01/1900 | 31/03/2007 |
| Func-tionummers geldig tot 2007/1 | 146 | 33 | 16 | Loopjongen | 01/01/1900 | 31/03/2007 |
| Func-tionummers geldig tot 2007/1 | 146 | 34 | 17 | Adjunct chef loopjongen | 01/01/1900 | 31/03/2007 |
| Func-tionummers geldig tot 2007/1 | 146 | 35 | 18 | Chef loopjongen | 01/01/1900 | 31/03/2007 |
| Func-tionummers geldig tot 2007/1 | 146 | 36 | 19 | Chef loopjongen | 01/01/1900 | 31/03/2007 |
| Func-tionummers geldig tot 2007/1 | 146 | 37 | 20 | Chef loopjongen | 01/01/1900 | 31/03/2007 |
| Func-tionummers geldig tot 2007/1 | 146 | 38 | -,21,- ,18,18,-,- | Voiturier, Portier, Kruier, Kamerknecht, Kamermeisje, Toiletvrouw, Aangestelde kleedkamer, Andere werknemers | 01/01/1900 | 31/03/2007 |
| Func-tionummers geldig tot 2007/1 | 146 | 39 | 21 | Conciërge | 01/01/1900 | 31/03/2007 |
| Func-tionummers geldig tot 2007/1 | 146 | 40 | 23 | Chef conciërge | 01/01/1900 | 31/03/2007 |
| Func-tionummers geldig tot 2007/1 | 146 | 41 | 19 | Kamerknecht, kamermeisje | 01/01/1900 | 31/03/2007 |
| Func-tionummers geldig tot 2007/1 | 146 | 43 | 15 | Leerjongen zaal | 01/01/1900 | 31/03/2007 |
| Func-tionummers geldig tot 2007/1 | 146 | 44 | 16 | Leerjongen zaal | 01/01/1900 | 31/03/2007 |
| Func-tionummers geldig tot 2007/1 | 146 | 45 | 17 | Hulpkelner-afruimer | 01/01/1900 | 31/03/2007 |
| Func-tionummers geldig tot 2007/1 | 146 | 46 | 18 | Hulpkelner-suite, Hulpkelner-suite/banket, Hulpknecht barman, Hulp étage-kelner | 01/01/1900 | 31/03/2007 |
| Func-tionummers geldig tot 2007/1 | 146 | 47 | 19 | Hulpkelner-rijleider, Banketkelner | 01/01/1900 | 31/03/2007 |
| Func-tionummers geldig tot 2007/1 | 146 | 48 | 20 | 1/2 rijleider restaurant, 1/2 rijleider banket, Hulpknecht barman | 01/01/1900 | 31/03/2007 |
| Func-tionummers geldig tot 2007/1 | 146 | 49 | 21,21,21,2 1,21,21,22, - | Kelner restaurant, Rangkelner restaurant, Rijleider banket, Kelner banket, Kelner brasserie, taverne, bistro, Kelner café, Barman, Etage-kelner | 01/01/1900 | 31/03/2007 |
| Func-tionummers geldig tot 2007/1 | 146 | 50 | 22,22,22,- | Eerste rangkelner restaurant, Wijnkelner, Eerste rangkelner banket, Verantwoordelijke barman | 01/01/1900 | 31/03/2007 |
| Func-tionummers geldig tot 2007/1 | 146 | 51 | 23 | Maître d'hôtel restaurant, Maître d'hôtel banket, Oberkelner roomservice | 01/01/1900 | 31/03/2007 |

| | Categorie | Code | Leeftijd | Functie | Begin datum geldigheid | Eind datum geldigheid |
|---------------------------------------|------------------|-------------|--------------------------------|--|-----------------------------------|----------------------------------|
| Func-tie nummers geldig tot 2007/1 | 146 | 52 | - | Assistent maître d'hôtel restaurant, Assistent maître d'hôtel banket, Assistent oberkelner roomservice | 01/01/1900 | 31/03/2007 |
| Func-tie nummers geldig tot 2007/1 | 158 | 27 | - | Kruier | 01/01/1900 | 31/03/2007 |
| Func-tie nummers geldig tot 2007/1 | 158 | 32 | 15 | Loopjongen | 01/01/1900 | 31/03/2007 |
| Func-tie nummers geldig tot 2007/1 | 158 | 33 | 16 | Loopjongen | 01/01/1900 | 31/03/2007 |
| Func-tie nummers geldig tot 2007/1 | 158 | 34 | 17 | Adjunct chef loopjongen | 01/01/1900 | 31/03/2007 |
| Func-tie nummers geldig tot 2007/1 | 158 | 35 | 18 | Chef loopjongen | 01/01/1900 | 31/03/2007 |
| Func-tie nummers geldig tot 2007/1 | 158 | 36 | 19 | Chef loopjongen | 01/01/1900 | 31/03/2007 |
| Func-tie nummers geldig tot 2007/1 | 158 | 37 | 20 | Chef loopjongen | 01/01/1900 | 31/03/2007 |
| Func-tie nummers geldig tot 2007/1 | 158 | 38 | -,21,- ,18,18,-,- | Voiturier, Portier, Kruier, Kamerknecht, Kamermeisje, Toiletvrouw, Aangestelde kleedkamer, Andere werknemers | 01/01/1900 | 31/03/2007 |
| Func-tie nummers geldig tot 2007/1 | 158 | 39 | 21 | Conciërge | 01/01/1900 | 31/03/2007 |
| Func-tie nummers geldig tot 2007/1 | 158 | 40 | 23 | Chef conciërge | 01/01/1900 | 31/03/2007 |
| Func-tie nummers geldig tot 2007/1 | 158 | 41 | 19 | Kamerknecht, kamermeisje | 01/01/1900 | 31/03/2007 |
| Func-tie nummers geldig tot 2007/1 | 158 | 43 | 15 | Leerjongen zaal | 01/01/1900 | 31/03/2007 |
| Func-tie nummers geldig tot 2007/1 | 158 | 44 | 16 | Leerjongen zaal | 01/01/1900 | 31/03/2007 |
| Func-tie nummers geldig tot 2007/1 | 158 | 45 | 17 | Hulpkelner-afruimer | 01/01/1900 | 31/03/2007 |
| Func-tie nummers geldig tot 2007/1 | 158 | 46 | 18 | Hulpkelner-suite, Hulpkelner-suite/banket, Hulpknecht barman, Hulp étage-kelner | 01/01/1900 | 31/03/2007 |
| Func-tie nummers geldig tot 2007/1 | 158 | 47 | 19 | Hulpkelner-rijleider, Banketkelner | 01/01/1900 | 31/03/2007 |
| Func-tie nummers geldig tot 2007/1 | 158 | 48 | 20 | 1/2 rijleider restaurant, 1/2 rijleider banket, Hulpknecht barman | 01/01/1900 | 31/03/2007 |
| Func-tie nummers geldig tot 2007/1 | 158 | 49 | 21,21,21,2 1,21,21,22, - | Kelner restaurant, Rangkelner restaurant, Rijleider banket, Kelner banket, Kelner brasserie, taverne, bistro, Kelner café, Barman, Etage-kelner | 01/01/1900 | 31/03/2007 |
| Func-tie nummers geldig tot 2007/1 | 158 | 50 | 22,22,22,- | Eerste rangkelner restaurant, Wijnkelner, Eerste rangkelner banket, Verantwoordelijke barman | 01/01/1900 | 31/03/2007 |
| Func-tie nummers geldig tot 2007/1 | 158 | 51 | 23 | Maître d'hôtel restaurant, Maître d'hôtel banket, Oberkelner roomservice | 01/01/1900 | 31/03/2007 |
| Func-tie nummers geldig tot 2007/1 | 158 | 52 | - | Assistent maître d'hôtel restaurant, Assistent maître d'hôtel banket, Assistent oberkelner roomservice | 01/01/1900 | 31/03/2007 |
| Func-tie nummers geldig tot 2007/1 | 166 | 21 | - | Werknemers tewerkgesteld in badinrichtingen en in ondernemingen welke badinrichtingen exploiteren : cabine- of badjongen of badmeisje | 01/01/1900 | 31/03/2007 |
| Func-tie nummers geldig tot 2007/1 | 166 | 23 | - | Werknemers tewerkgesteld in badinrichtingen en in ondernemingen welke badinrichtingen exploiteren : pedicure | 01/01/1900 | 31/03/2007 |
| Func-tie nummers geldig tot 2007/1 | 166 | 24 | - | Werknemers tewerkgesteld in badinrichtingen en in ondernemingen welke badinrichtingen exploiteren : masseu(r)(se) | 01/01/1900 | 31/03/2007 |
| Func-tie nummers geldig tot 2007/1 | 166 | 26 | - | Programmaverkoopsters en aangestelden in de vestiaire tewerkgesteld in de zalen voor filmvertoningen gedurende minder dan 40 uren per week of in andere schouwspelondernemingen of toiletvrouwen | 01/01/1900 | 31/03/2007 |

| | Categorie | Code | Leeftijd | Functie | Begindatum geldigheid | Einddatum geldigheid |
|---|------------------|-------------|-----------------|--|----------------------------------|---------------------------------|
| Functienummers geldig tot 2007/1 | 193 | 91 | - | Gelegenheidsarbeider in de landbouw | 01/01/2007 | 01/01/9999 |
| Functienummers geldig tot 2007/1 | 193 | 99 | - | Gelegenheidsarbeider in de landbouw | 01/01/1900 | 31/12/2006 |
| Functienummers geldig tot 2007/1 | 194 | 99 | - | Gelegenheidsarbeider in de tuinbouw | 01/01/1900 | 01/01/9999 |
| Functienummers geldig tot 2007/1 | 323 | 20 | - | Programmaverkoopsters en aangestelden in de vestiaire tewerkgesteld in de schouwburgen | 01/01/1900 | 31/03/2007 |
| Functienummers geldig tot 2007/1 | 323 | 25 | - | Programmaverkoopsters en aangestelden in de vestiaire tewerkgesteld in de zalen voor filmvertoningen gedurende minimum 40 uren per week | 01/01/1900 | 31/03/2007 |
| Functienummers geldig tot 2007/1 | 323 | 26 | - | Programmaverkoopsters en aangestelden in de vestiaire tewerkgesteld in de zalen voor filmvertoningen gedurende minder dan 40 uren per week of in andere schouwspelondernemingen of toiletvrouwen | 01/01/1900 | 31/03/2007 |
| Functienummers geldig tot 2007/1 | 323 | 29 | - | Anderen met geheel of gedeeltelijk met fooien of bedieningsgeld bezoldigde werknemers | 01/01/1900 | 31/03/2007 |
| Functienummers geldig tot 2007/1 | 494 | 99 | - | Gelegenheidsarbeider in de tuinbouw | 01/01/1900 | 01/01/9999 |
| Functienummers geldig tot 2007/1 | 497 | 91 | - | Gelegenheidsarbeider in de landbouw | 01/01/2007 | 01/01/9999 |
| Functienummers geldig tot 2007/1 | 497 | 98 | - | Gelegenheidswerknemer in de Horeca | 01/01/2004 | 30/06/2007 |
| Functienummers geldig tot 2007/1 | 497 | 99 | - | Gelegenheidsarbeider in de tuinbouw en, tem 4/2006 de landbouw | 01/07/2004 | 01/01/9999 |
| Functienummers geldig tot 2007/1 | 562 | 20 | - | Programmaverkoopsters en aangestelden in de vestiaire tewerkgesteld in de schouwburgen | 01/01/1900 | 31/03/2007 |
| Functienummers geldig tot 2007/1 | 562 | 26 | - | Programmaverkoopsters en aangestelden in de vestiaire tewerkgesteld in de zalen voor filmvertoningen gedurende minder dan 40 uren per week of in andere schouwspelondernemingen of toiletvrouwen | 01/01/1900 | 31/03/2007 |
| Functienummers geldig tot 2007/1 | 562 | 29 | - | Anderen met geheel of gedeeltelijk met fooien of bedieningsgeld bezoldigde werknemers | 01/01/1900 | 31/03/2007 |
| Functienummers geldig tot 2007/1 | 594 | 90 | - | Gelegenheidsarbeider in de witloofsector voor de dagen waarop gelegenheidswerk verricht wordt bovenop de 65 dagen | 01/01/2007 | 01/01/9999 |
| Functienummers geldig tot 2007/1 | 594 | 99 | - | Gelegenheidsarbeider in de tuinbouw | 01/01/2007 | 01/01/9999 |

Functienummers geldig vanaf 2007/2

| | Categorie | Code | Leeftijd | Functie | Begindatum geldigheid | Einddatum geldigheid |
|---------------------------------------|------------------|-------------|-----------------|------------------------------|----------------------------------|---------------------------------|
| Functienummers geldig vanaf 2007/2 | 16 | 10 | - | Hulpkelner(in)-afruimer | 01/04/2007 | 01/01/9999 |
| Functienummers geldig vanaf 2007/2 | 16 | 11 | - | Hulpkelner(in)-suite | 01/04/2007 | 01/01/9999 |
| Functienummers geldig vanaf 2007/2 | 16 | 12 | - | Hulpkelner(in)-rijleider | 01/04/2007 | 01/01/9999 |
| Functienummers geldig vanaf 2007/2 | 16 | 13 | - | 1/2 rijleid(st)er restaurant | 01/04/2007 | 01/01/9999 |
| Functienummers geldig vanaf 2007/2 | 16 | 14 | - | Kelner(in) restaurant | 01/04/2007 | 01/01/9999 |
| Functienummers geldig vanaf 2007/2 | 16 | 15 | - | Rangkelner(in) restaurant | 01/04/2007 | 01/01/9999 |

| | Categorie | Code | Leeftijd | Functie | Begindatum geldigheid | Einddatum geldigheid |
|---|------------------|-------------|-----------------|--|----------------------------------|---------------------------------|
| Functienummers geldig vanaf 2007/2 | 16 | 16 | - | Eerste rangkelner(in) restaurant | 01/04/2007 | 01/01/9999 |
| Functienummers geldig vanaf 2007/2 | 16 | 17 | - | Wijnkelner(in) | 01/04/2007 | 01/01/9999 |
| Functienummers geldig vanaf 2007/2 | 16 | 18 | - | Assistent(e) oberkelner(in) restaurant | 01/04/2007 | 01/01/9999 |
| Functienummers geldig vanaf 2007/2 | 16 | 19 | - | Oberkelner(in) restaurant | 01/04/2007 | 01/01/9999 |
| Functienummers geldig vanaf 2007/2 | 16 | 22 | - | Hulpkelner(in), Commis | 01/04/2007 | 01/01/9999 |
| Functienummers geldig vanaf 2007/2 | 16 | 23 | - | Banketkelner(in) | 01/04/2007 | 01/01/9999 |
| Functienummers geldig vanaf 2007/2 | 16 | 24 | - | 1/2 rijleid(st)er banket | 01/04/2007 | 01/01/9999 |
| Functienummers geldig vanaf 2007/2 | 16 | 25 | - | Rijleid(st)er banket | 01/04/2007 | 01/01/9999 |
| Functienummers geldig vanaf 2007/2 | 16 | 26 | - | Eerste rangkelner(in) banket | 01/04/2007 | 01/01/9999 |
| Functienummers geldig vanaf 2007/2 | 16 | 27 | - | Assistent(e) oberkelner(in) banket | 01/04/2007 | 01/01/9999 |
| Functienummers geldig vanaf 2007/2 | 16 | 28 | - | Oberkelner(in) banket | 01/04/2007 | 01/01/9999 |
| Functienummers geldig vanaf 2007/2 | 16 | 53 | - | Kelner(in) brasserie, taverne, bistro | 01/04/2007 | 01/01/9999 |
| Functienummers geldig vanaf 2007/2 | 16 | 55 | - | Kelner café | 01/04/2007 | 01/01/9999 |
| Functienummers geldig vanaf 2007/2 | 16 | 57 | - | Hulpknecht barman | 01/04/2007 | 01/01/9999 |
| Functienummers geldig vanaf 2007/2 | 16 | 58 | - | Barman | 01/04/2007 | 01/01/9999 |
| Functienummers geldig vanaf 2007/2 | 16 | 59 | - | Verantwoordelijke barman, verantwoordelijke barmeid | 01/04/2007 | 01/01/9999 |
| Functienummers geldig vanaf 2007/2 | 16 | 61 | - | Loopjongen, loopmeisje | 01/04/2007 | 01/01/9999 |
| Functienummers geldig vanaf 2007/2 | 16 | 62 | - | Voiturier | 01/04/2007 | 01/01/9999 |
| Functienummers geldig vanaf 2007/2 | 16 | 63 | - | Portier | 01/04/2007 | 01/01/9999 |
| Functienummers geldig vanaf 2007/2 | 16 | 64 | - | Kruier | 01/04/2007 | 01/01/9999 |
| Functienummers geldig vanaf 2007/2 | 16 | 65 | - | Kamerjongen, kamermeisje | 01/04/2007 | 01/01/9999 |
| Functienummers geldig vanaf 2007/2 | 16 | 66 | - | Conciërge | 01/04/2007 | 01/01/9999 |
| Functienummers geldig vanaf 2007/2 | 16 | 67 | - | Chef conciërge | 01/04/2007 | 01/01/9999 |
| Functienummers geldig vanaf 2007/2 | 16 | 70 | - | Hulp étage-kelner(in) | 01/04/2007 | 01/01/9999 |
| Functienummers geldig vanaf 2007/2 | 16 | 71 | - | Etage-kelner(in) | 01/04/2007 | 01/01/9999 |
| Functienummers geldig vanaf 2007/2 | 16 | 72 | - | Assistent(e) oberkelner(in) roomservice | 01/04/2007 | 01/01/9999 |
| Functienummers geldig vanaf 2007/2 | 16 | 73 | - | Oberkelner(in) roomservice | 01/04/2007 | 01/01/9999 |
| Functienummers geldig vanaf 2007/2 | 16 | 75 | - | Aangestelde toiletten | 01/04/2007 | 01/01/9999 |
| Functienummers geldig vanaf 2007/2 | 16 | 77 | - | Aangestelde kleedkamer | 01/04/2007 | 01/01/9999 |
| Functienummers geldig vanaf 2007/2 | 16 | 98 | - | Gelegenheidswerknemer in de Horeca | 01/07/2003 | 30/06/2007 |
| Functienummers geldig vanaf 2007/2 | 17 | 10 | - | Hulpkelner(in)-afruimer | 01/04/2007 | 01/01/9999 |
| Functienummers geldig vanaf 2007/2 | 17 | 11 | - | Hulpkelner(in)-suite | 01/04/2007 | 01/01/9999 |
| Functienummers geldig vanaf 2007/2 | 17 | 12 | - | Hulpkelner(in)-rijleider | 01/04/2007 | 01/01/9999 |

| | Categorie | Code | Leeftijd | Functie | Begindatum geldigheid | Einddatum geldigheid |
|---|------------------|-------------|-----------------|--|----------------------------------|---------------------------------|
| Functienummers geldig vanaf 2007/2 | 17 | 13 | - | 1/2 rijleid(st)er restaurant | 01/04/2007 | 01/01/9999 |
| Functienummers geldig vanaf 2007/2 | 17 | 14 | - | Kelner(in) restaurant | 01/04/2007 | 01/01/9999 |
| Functienummers geldig vanaf 2007/2 | 17 | 15 | - | Rangkelner(in) restaurant | 01/04/2007 | 01/01/9999 |
| Functienummers geldig vanaf 2007/2 | 17 | 16 | - | Eerste rangkelner(in) restaurant | 01/04/2007 | 01/01/9999 |
| Functienummers geldig vanaf 2007/2 | 17 | 17 | - | Winkelner(in) | 01/04/2007 | 01/01/9999 |
| Functienummers geldig vanaf 2007/2 | 17 | 18 | - | Assistent(e) oberkelner(in) restaurant | 01/04/2007 | 01/01/9999 |
| Functienummers geldig vanaf 2007/2 | 17 | 19 | - | Oberkelner(in) restaurant | 01/04/2007 | 01/01/9999 |
| Functienummers geldig vanaf 2007/2 | 17 | 22 | - | Hulpkelner(in), Commis | 01/04/2007 | 01/01/9999 |
| Functienummers geldig vanaf 2007/2 | 17 | 23 | - | Banketkelner(in) | 01/04/2007 | 01/01/9999 |
| Functienummers geldig vanaf 2007/2 | 17 | 24 | - | 1/2 rijleid(st)er banket | 01/04/2007 | 01/01/9999 |
| Functienummers geldig vanaf 2007/2 | 17 | 25 | - | Rijleid(st)er banket | 01/04/2007 | 01/01/9999 |
| Functienummers geldig vanaf 2007/2 | 17 | 26 | - | Eerste rangkelner(in) banket | 01/04/2007 | 01/01/9999 |
| Functienummers geldig vanaf 2007/2 | 17 | 27 | - | Assistent(e) oberkelner(in) banket | 01/04/2007 | 01/01/9999 |
| Functienummers geldig vanaf 2007/2 | 17 | 28 | - | Oberkelner(in) banket | 01/04/2007 | 01/01/9999 |
| Functienummers geldig vanaf 2007/2 | 17 | 53 | - | Kelner(in) brasserie, taverne, bistro | 01/04/2007 | 01/01/9999 |
| Functienummers geldig vanaf 2007/2 | 17 | 55 | - | Kelner café | 01/04/2007 | 01/01/9999 |
| Functienummers geldig vanaf 2007/2 | 17 | 57 | - | Hulpknecht barman | 01/04/2007 | 01/01/9999 |
| Functienummers geldig vanaf 2007/2 | 17 | 58 | - | Barman | 01/04/2007 | 01/01/9999 |
| Functienummers geldig vanaf 2007/2 | 17 | 59 | - | Verantwoordelijke barman, verantwoordelijke barmeid | 01/04/2007 | 01/01/9999 |
| Functienummers geldig vanaf 2007/2 | 17 | 61 | - | Loopjongen, loopmeisje | 01/04/2007 | 01/01/9999 |
| Functienummers geldig vanaf 2007/2 | 17 | 62 | - | Voiturier | 01/04/2007 | 01/01/9999 |
| Functienummers geldig vanaf 2007/2 | 17 | 63 | - | Portier | 01/04/2007 | 01/01/9999 |
| Functienummers geldig vanaf 2007/2 | 17 | 64 | - | Kruier | 01/04/2007 | 01/01/9999 |
| Functienummers geldig vanaf 2007/2 | 17 | 65 | - | Kamerjongen, kamermeisje | 01/04/2007 | 01/01/9999 |
| Functienummers geldig vanaf 2007/2 | 17 | 66 | - | Conciërge | 01/04/2007 | 01/01/9999 |
| Functienummers geldig vanaf 2007/2 | 17 | 67 | - | Chef conciërge | 01/04/2007 | 01/01/9999 |
| Functienummers geldig vanaf 2007/2 | 17 | 70 | - | Hulp étage-kelner(in) | 01/04/2007 | 01/01/9999 |
| Functienummers geldig vanaf 2007/2 | 17 | 71 | - | Etage-kelner(in) | 01/04/2007 | 01/01/9999 |
| Functienummers geldig vanaf 2007/2 | 17 | 72 | - | Assistent(e) oberkelner(in) roomservice | 01/04/2007 | 01/01/9999 |
| Functienummers geldig vanaf 2007/2 | 17 | 73 | - | Oberkelner(in) roomservice | 01/04/2007 | 01/01/9999 |
| Functienummers geldig vanaf 2007/2 | 17 | 75 | - | Aangestelde toiletten | 01/04/2007 | 01/01/9999 |
| Functienummers geldig vanaf 2007/2 | 17 | 77 | - | Aangestelde kleedkamer | 01/04/2007 | 01/01/9999 |
| Functienummers geldig vanaf 2007/2 | 17 | 98 | - | Gelegenheidswerknemer in de Horeca | 01/07/2003 | 30/06/2007 |

| | Categorie | Code | Leeftijd | Functie | Begindatum geldigheid | Einddatum geldigheid |
|---|------------------|-------------|-----------------|---|----------------------------------|---------------------------------|
| Funcitenummers geldig vanaf 2007/2 | 19 | 81 | - | Zeevissers : bemanning van de vissersvaartuigen uitgezonderd scheepsleerjongens | 01/01/1900 | 01/01/9999 |
| Funcitenummers geldig vanaf 2007/2 | 19 | 82 | - | Zeevissers : scheepsleerjongens | 01/01/1900 | 01/01/9999 |
| Funcitenummers geldig vanaf 2007/2 | 97 | 91 | - | Gelegenheidsarbeider in de landbouw | 01/01/2007 | 01/01/9999 |
| Funcitenummers geldig vanaf 2007/2 | 97 | 98 | - | Gelegenheidswerknemer in de Horeca | 01/01/2004 | 30/06/2007 |
| Funcitenummers geldig vanaf 2007/2 | 97 | 99 | - | Gelegenheidsarbeider in de tuinbouw en, tem 4/2006, de landbouw | 01/07/2004 | 01/01/9999 |
| Funcitenummers geldig vanaf 2007/2 | 116 | 10 | - | Hulpkelner(in)-afruimer | 01/07/2007 | 01/01/9999 |
| Funcitenummers geldig vanaf 2007/2 | 116 | 11 | - | Hulpkelner(in)-suite | 01/07/2007 | 01/01/9999 |
| Funcitenummers geldig vanaf 2007/2 | 116 | 12 | - | Hulpkelner(in)-rijleider | 01/07/2007 | 01/01/9999 |
| Funcitenummers geldig vanaf 2007/2 | 116 | 13 | - | 1/2 rijleid(st)er restaurant | 01/07/2007 | 01/01/9999 |
| Funcitenummers geldig vanaf 2007/2 | 116 | 14 | - | Kelner(in) restaurant | 01/07/2007 | 01/01/9999 |
| Funcitenummers geldig vanaf 2007/2 | 116 | 15 | - | Rangkelner(in) restaurant | 01/07/2007 | 01/01/9999 |
| Funcitenummers geldig vanaf 2007/2 | 116 | 16 | - | Eerste rangkelner(in) restaurant | 01/07/2007 | 01/01/9999 |
| Funcitenummers geldig vanaf 2007/2 | 116 | 17 | - | Wijnkelner(in) | 01/07/2007 | 01/01/9999 |
| Funcitenummers geldig vanaf 2007/2 | 116 | 18 | - | Assistent(e) oberkelner(in) restaurant | 01/07/2007 | 01/01/9999 |
| Funcitenummers geldig vanaf 2007/2 | 116 | 19 | - | Oberkelner(in) restaurant | 01/07/2007 | 01/01/9999 |
| Funcitenummers geldig vanaf 2007/2 | 116 | 22 | - | Hulpkelner(in), Commis | 01/07/2007 | 01/01/9999 |
| Funcitenummers geldig vanaf 2007/2 | 116 | 23 | - | Banketkelner(in) | 01/07/2007 | 01/01/9999 |
| Funcitenummers geldig vanaf 2007/2 | 116 | 24 | - | 1/2 rijleid(st)er banket | 01/07/2007 | 01/01/9999 |
| Funcitenummers geldig vanaf 2007/2 | 116 | 25 | - | Rijleid(st)er banket | 01/07/2007 | 01/01/9999 |
| Funcitenummers geldig vanaf 2007/2 | 116 | 26 | - | Eerste rangkelner(in) banket | 01/07/2007 | 01/01/9999 |
| Funcitenummers geldig vanaf 2007/2 | 116 | 27 | - | Assistent(e) oberkelner(in) banket | 01/07/2007 | 01/01/9999 |
| Funcitenummers geldig vanaf 2007/2 | 116 | 28 | - | Oberkelner(in) banket | 01/07/2007 | 01/01/9999 |
| Funcitenummers geldig vanaf 2007/2 | 116 | 53 | - | Kelner(in) brasserie, taverne, bistro | 01/07/2007 | 01/01/9999 |
| Funcitenummers geldig vanaf 2007/2 | 116 | 55 | - | Kelner café | 01/07/2007 | 01/01/9999 |
| Funcitenummers geldig vanaf 2007/2 | 116 | 57 | - | Hulpknecht barman | 01/07/2007 | 01/01/9999 |
| Funcitenummers geldig vanaf 2007/2 | 116 | 58 | - | Barman | 01/07/2007 | 01/01/9999 |
| Funcitenummers geldig vanaf 2007/2 | 116 | 59 | - | Verantwoordelijke barman, verantwoordelijke barmeid | 01/07/2007 | 01/01/9999 |
| Funcitenummers geldig vanaf 2007/2 | 116 | 61 | - | Loopjongen, loopmeisje | 01/07/2007 | 01/01/9999 |
| Funcitenummers geldig vanaf 2007/2 | 116 | 62 | - | Voiturier | 01/07/2007 | 01/01/9999 |
| Funcitenummers geldig vanaf 2007/2 | 116 | 63 | - | Portier | 01/07/2007 | 01/01/9999 |
| Funcitenummers geldig vanaf 2007/2 | 116 | 64 | - | Kruier | 01/07/2007 | 01/01/9999 |
| Funcitenummers geldig vanaf 2007/2 | 116 | 65 | - | Kamerjongen, kamermeisje | 01/07/2007 | 01/01/9999 |

| | Categorie | Code | Leeftijd | Functie | Begindatum geldigheid | Einddatum geldigheid |
|---------------------------------------|-----------|------|----------|--|--------------------------|-------------------------|
| Funcitenummers geldig vanaf 2007/2 | 116 | 66 | - | Conciërge | 01/07/2007 | 01/01/9999 |
| Funcitenummers geldig vanaf 2007/2 | 116 | 67 | - | Chef conciërge | 01/07/2007 | 01/01/9999 |
| Funcitenummers geldig vanaf 2007/2 | 116 | 70 | - | Hulp étage-kelner(in) | 01/07/2007 | 01/01/9999 |
| Funcitenummers geldig vanaf 2007/2 | 116 | 71 | - | Étage-kelner(in) | 01/07/2007 | 01/01/9999 |
| Funcitenummers geldig vanaf 2007/2 | 116 | 72 | - | Assistent(e) oberkelner(in) roomservice | 01/07/2007 | 01/01/9999 |
| Funcitenummers geldig vanaf 2007/2 | 116 | 73 | - | Oberkelner(in) roomservice | 01/07/2007 | 01/01/9999 |
| Funcitenummers geldig vanaf 2007/2 | 116 | 75 | - | Aangestelde toiletten | 01/07/2007 | 01/01/9999 |
| Funcitenummers geldig vanaf 2007/2 | 116 | 77 | - | Aangestelde kleedkamer | 01/07/2007 | 01/01/9999 |
| Funcitenummers geldig vanaf 2007/2 | 117 | 10 | - | Hulpkelner(in)-afruimer | 01/07/2007 | 01/01/9999 |
| Funcitenummers geldig vanaf 2007/2 | 117 | 11 | - | Hulpkelner(in)-suite | 01/07/2007 | 01/01/9999 |
| Funcitenummers geldig vanaf 2007/2 | 117 | 12 | - | Hulpkelner(in)-rijleider | 01/07/2007 | 01/01/9999 |
| Funcitenummers geldig vanaf 2007/2 | 117 | 13 | - | 1/2 rijleid(st)er restaurant | 01/07/2007 | 01/01/9999 |
| Funcitenummers geldig vanaf 2007/2 | 117 | 14 | - | Kelner(in) restaurant | 01/07/2007 | 01/01/9999 |
| Funcitenummers geldig vanaf 2007/2 | 117 | 15 | - | Rangkelner(in) restaurant | 01/07/2007 | 01/01/9999 |
| Funcitenummers geldig vanaf 2007/2 | 117 | 16 | - | Eerste rangkelner(in) restaurant | 01/07/2007 | 01/01/9999 |
| Funcitenummers geldig vanaf 2007/2 | 117 | 17 | - | Wijnkelner(in) | 01/07/2007 | 01/01/9999 |
| Funcitenummers geldig vanaf 2007/2 | 117 | 18 | - | Assistent(e) oberkelner(in) restaurant | 01/07/2007 | 01/01/9999 |
| Funcitenummers geldig vanaf 2007/2 | 117 | 19 | - | Oberkelner(in) restaurant | 01/07/2007 | 01/01/9999 |
| Funcitenummers geldig vanaf 2007/2 | 117 | 22 | - | Hulpkelner(in), Commis | 01/07/2007 | 01/01/9999 |
| Funcitenummers geldig vanaf 2007/2 | 117 | 23 | - | Banketkelner(in) | 01/07/2007 | 01/01/9999 |
| Funcitenummers geldig vanaf 2007/2 | 117 | 24 | - | 1/2 rijleid(st)er banket | 01/07/2007 | 01/01/9999 |
| Funcitenummers geldig vanaf 2007/2 | 117 | 25 | - | Rijleid(st)er banket | 01/07/2007 | 01/01/9999 |
| Funcitenummers geldig vanaf 2007/2 | 117 | 26 | - | Eerste rangkelner(in) banket | 01/07/2007 | 01/01/9999 |
| Funcitenummers geldig vanaf 2007/2 | 117 | 27 | - | Assistent(e) oberkelner(in) banket | 01/07/2007 | 01/01/9999 |
| Funcitenummers geldig vanaf 2007/2 | 117 | 28 | - | Oberkelner(in) banket | 01/07/2007 | 01/01/9999 |
| Funcitenummers geldig vanaf 2007/2 | 117 | 53 | - | Kelner(in) brasserie, taverne, bistro | 01/07/2007 | 01/01/9999 |
| Funcitenummers geldig vanaf 2007/2 | 117 | 55 | - | Kelner café | 01/07/2007 | 01/01/9999 |
| Funcitenummers geldig vanaf 2007/2 | 117 | 57 | - | Hulpknecht barman | 01/07/2007 | 01/01/9999 |
| Funcitenummers geldig vanaf 2007/2 | 117 | 58 | - | Barman | 01/07/2007 | 01/01/9999 |
| Funcitenummers geldig vanaf 2007/2 | 117 | 59 | - | Verantwoordelijke barman, verantwoordelijke barmeid | 01/07/2007 | 01/01/9999 |
| Funcitenummers geldig vanaf 2007/2 | 117 | 61 | - | Loopjongen, loopmeisje | 01/07/2007 | 01/01/9999 |
| Funcitenummers geldig vanaf 2007/2 | 117 | 62 | - | Voiturier | 01/07/2007 | 01/01/9999 |
| Funcitenummers geldig vanaf 2007/2 | 117 | 63 | - | Portier | 01/07/2007 | 01/01/9999 |

| | Categorie | Code | Leeftijd | Functie | Begindatum geldigheid | Einddatum geldigheid |
|---------------------------------------|------------------|-------------|-----------------|--|----------------------------------|---------------------------------|
| Functienummers geldig vanaf 2007/2 | 117 | 64 | - | Kruier | 01/07/2007 | 01/01/9999 |
| Functienummers geldig vanaf 2007/2 | 117 | 65 | - | Kamerjongen, kamermeisje | 01/07/2007 | 01/01/9999 |
| Functienummers geldig vanaf 2007/2 | 117 | 66 | - | Conciërge | 01/07/2007 | 01/01/9999 |
| Functienummers geldig vanaf 2007/2 | 117 | 67 | - | Chef conciërge | 01/07/2007 | 01/01/9999 |
| Functienummers geldig vanaf 2007/2 | 117 | 70 | - | Hulp étage-kelner(in) | 01/07/2007 | 01/01/9999 |
| Functienummers geldig vanaf 2007/2 | 117 | 71 | - | Etage-kelner(in) | 01/07/2007 | 01/01/9999 |
| Functienummers geldig vanaf 2007/2 | 117 | 72 | - | Assistent(e) oberkelner(in) roomservice | 01/07/2007 | 01/01/9999 |
| Functienummers geldig vanaf 2007/2 | 117 | 73 | - | Oberkelner(in) roomservice | 01/07/2007 | 01/01/9999 |
| Functienummers geldig vanaf 2007/2 | 117 | 75 | - | Aangestelde toiletten | 01/07/2007 | 01/01/9999 |
| Functienummers geldig vanaf 2007/2 | 117 | 77 | - | Aangestelde kleedkamer | 01/07/2007 | 01/01/9999 |
| Functienummers geldig vanaf 2007/2 | 193 | 91 | - | Gelegenheidsarbeider in de landbouw | 01/01/2007 | 01/01/9999 |
| Functienummers geldig vanaf 2007/2 | 194 | 99 | - | Gelegenheidsarbeider in de tuinbouw | 01/01/1900 | 01/01/9999 |
| Functienummers geldig vanaf 2007/2 | 216 | 96 | - | Gelegenheidswerknemer in de horeca met tijdsblok 5 uur | 01/07/2007 | 01/01/9999 |
| Functienummers geldig vanaf 2007/2 | 216 | 97 | - | Gelegenheidswerknemer in de horeca met tijdsblok 11 uur | 01/07/2007 | 01/01/9999 |
| Functienummers geldig vanaf 2007/2 | 217 | 96 | - | Gelegenheidswerknemer in de horeca met tijdsblok 5 uur | 01/07/2007 | 01/01/9999 |
| Functienummers geldig vanaf 2007/2 | 217 | 97 | - | Gelegenheidswerknemer in de horeca met tijdsblok 11 uur | 01/07/2007 | 01/01/9999 |
| Functienummers geldig vanaf 2007/2 | 494 | 99 | - | Gelegenheidsarbeider in de tuinbouw | 01/01/1900 | 01/01/9999 |
| Functienummers geldig vanaf 2007/2 | 497 | 91 | - | Gelegenheidsarbeider in de landbouw | 01/01/2007 | 01/01/9999 |
| Functienummers geldig vanaf 2007/2 | 497 | 98 | - | Gelegenheidswerknemer in de Horeca | 01/01/2004 | 30/06/2007 |
| Functienummers geldig vanaf 2007/2 | 497 | 99 | - | Gelegenheidsarbeider in de tuinbouw en, tem 4/2006 de landbouw | 01/07/2004 | 01/01/9999 |
| Functienummers geldig vanaf 2007/2 | 594 | 90 | - | Gelegenheidsarbeider in de witloofsector voor de dagen waarop gelegenhedswerk verricht wordt bovenop de 65 dagen | 01/01/2007 | 01/01/9999 |
| Functienummers geldig vanaf 2007/2 | 594 | 99 | - | Gelegenheidsarbeider in de tuinbouw | 01/01/2007 | 01/01/9999 |

Commentaar werkgeverscategorie

16: Werkgevers die onder de bevoegdheid van het paritair comité voor het hotelbedrijf vallen en uitgesloten zijn uit het toepassingsgebied van de wetgeving betreffende de vergoeding van de ontslagen werknemers in geval van sluiting van ondernemingen.

116: Werkgevers die een bijdrage verschuldigd zijn voor het Fonds van het Paritair Comité voor het Hotelbedrijf nr° 302 en die de basisbijdrage niet verschuldigd zijn voor het "Fonds voor Sluiting van Ondernemingen"; categorie die uitsluitend voorbehouden is voor de gelegenhedswerknemers voor wie de werkgever een "Dimona Full" moet doen (zie ook categorieën 016, 216, 017, 117, 217).

216: Werkgevers die een bijdrage verschuldigd zijn voor het Fonds van het Paritair Comité voor het Hotelbedrijf nr° 302 en die de basisbijdrage niet verschuldigd zijn voor het "Fonds voor Sluiting van Ondernemingen"; categorie die uitsluitend voorbehouden is voor de gelegenhedswerknemers voor wie de werkgever een "Dimona Light" moet doen (zie ook categorieën 016, 116, 017, 117, 217).

17: Ondernemingen die onder de bevoegdheid vallen van het paritair comité voor het hotelbedrijf.

117: Werkgevers die een bijdrage verschuldigd zijn voor het Fonds van het Paritair Comité voor het Hotelbedrijf nr° 302; categorie die uitsluitend voorbehouden is voor de gelegenhedswerknemers voor wie de werkgever een "Dimona Full" moet doen (zie ook categorieën 017, 217, 016, 116, 216).

217: Werkgevers die een bijdrage verschuldigd zijn voor het Fonds van het Paritair Comité voor het Hotelbedrijf nr° 302; categorie die uitsluitend voorbehouden is voor de gelegenhedswerknemers voor wie de werkgever een "Dimona Light" moet doen (zie ook categorieën 017, 117, 016, 116, 216)

19: Werkgevers die werknemers tewerkstellen verbonden door een aanwervingsovereenkomst voor de zeevisserij.

20: Werkgevers van werknemers die geheel of gedeeltelijk met fooien worden betaald, die niet onder de bevoegdheid vallen van het paritair comité voor het hotelbedrijf en die uitgesloten zijn uit het toepassingsgebied van de wetgeving betreffende de vergoeding van de ontslagen werknemers in geval van sluiting van ondernemingen.

23: Werkgevers die werknemers tewerkstellen die geheel of gedeeltelijk met fooien worden betaald van alle nijverheids- of handelsbedrijfstakken behoudens de hotelnijverheid.

68 : Werkgevers die behoren tot de sector "taxi- en/of taxibestelwagenbedrijven" en die onder de bevoegdheid vallen van het paritair comité voor het vervoer.

97 = Werkgevers van erkende uitzendbureaus die een bijzondere bijdrage verschuldigd zijn voor de tewerkstelling van werknemers die de hoedanigheid van "uitzendkracht" hebben.

146 : Werkgevers zoals bepaald onder kengetal 046, en die werknemers aangeven met forfaitaire lonen.

046 : Instellingen van openbaar nut die de bijdrage met betrekking tot de regeling voor jaarlijkse vakantie verschuldigd zijn, en die de inhouding dienen te verrichten op het bedrag van het dubbel vakantiegeld. Deze instellingen zijn geen bijdrage verschuldigd met betrekking tot de regelingen voor arbeidsongevallen en beroepsziekten.

158 : Werkgevers zoals bepaald onder kengetal 058, maar die werknemers aangeven met forfaitaire lonen.

058 : Werkgevers die onder de bevoegdheid vallen van het paritair comité voor de voedingsnijverheid, sector van de industriële en ambachtelijke bakkerijen, ambachtelijke banketbakkerijen, de ambachtelijke roomijsfabrikanten en suikerbakkers, de consumptiesalons bij een kleinsbanketbakkerij.

166 : Werkgevers zoals bepaald onder kengetal 066, maar die werknemers aangeven met forfaitaire lonen.

066 : Werkgevers die onder de bevoegdheid vallen van het paritair comité voor de schoonmaak- en ontsmettingsondernemingen.

193 : Werkgevers die onder de bevoegdheid vallen van het paritair comité voor de landbouw.

194 : Werkgevers, bijdrageplichtig aan het Fonds voor Bestaanszekerheid voor het tuinbouwbedrijf met uitzondering van de ondernemingen waarvoor reeds een fonds bestaat (werkgeverscategorie 094).

094: Werkgevers van ondernemingen voor het inplanten en onderhouden van parken en tuinen welke onder de bevoegdheid vallen van het paritair comité voor het tuinbouwbedrijf.

323 : Werkgevers die onder de bevoegdheid vallen van het paritair subcomité voor de exploitatie van bioscoopzalen.

494 : Werkgevers met als hoofdactiviteit de bloemisterij en die bijdrageplichtig zijn aan het Fonds voor Bestaanszekerheid van het Tuinbouwbedrijf.

497 : RVA, "T Service Interim". Geen herverdeling sociale lasten en geen "Maribel" Vdab, Forem, Orbem.

562 : Nederlandstalige werkgevers ressorterend onder het paritair comité voor het Vermakelijkheidsbedrijf (PC 304) en die een bijdrage verschuldigd zijn aan het Sociaal Fonds voor de podiumkunsten van de Vlaamse Gemeenschap (CAO 29.06.2001)

594 : Werkgevers die behoren tot het Paritair Comité van het tuinbouwbedrijf (PC 145), waarvan 3/4 van het zakencijfer van het voorgaande kalenderjaar wordt bereikt door de witloofteelt en die een beroep doen op gelegenheidsarbeiders gedurende een periode tussen 65 en maximaal 100 dagen.

Chomage: scenario 1 - ONEM 8- Bijlage nummer 11: Identificatie van het formulier
Versie: 2008/4

Publicatiedatum:

27/11/2008

Inhoud van de bijlage: 



AN2007-2-NL11.pdf



AN2007-2-NL11.doc



AN2007-2-NL11.xls



AN2007-2-NL11.txt



AN2007-2-NL11.xml

Tussentijdse informatie:

| Code | Omschrijving | Begindatum geldigheid | Einddatum geldigheid |
|---------------|---|-----------------------|----------------------|
| AADD501 | Aanvraag aangifte | 01/01/1900 | 01/01/9999 |
| ACRF001 | Ontvangstbewijs | 01/01/1900 | 01/01/9999 |
| AOAT001 | Arbeidsongevallen scenario 1 - aangifte van een arbeidsongeval | 01/01/1900 | 01/01/9999 |
| AOAT002 | Arbeidsongevallen scenario 2 - maandelijkse rapportering | 01/01/1900 | 01/01/9999 |
| AOAT003 | Arbeidsongevallen scenario 3 - mededeling van werkhervatting | 01/01/1900 | 01/01/9999 |
| BEWARE | Notificatie die de boekhoudkundige informatie bevat in verband met de wijzigingen van de multifunctionele aangifte van een werkgever ingeschreven bij de RSZ en, eventueel, de gegevens in verband met het bericht van wijziging der bijdragen dat hiervan het resultaat is. | 01/01/1900 | 01/01/9999 |
| BZMP001 | Beroepsziekten scenario 1 - Gemachtigde aanvraag - verwijdering van een zwangere werknemster- privé-sector | 01/01/1900 | 01/01/9999 |
| DMFA | Multifunctionele kwartaalaangifte betreffende een bij RSZ aangesloten werkgever | 01/01/1900 | 01/01/9999 |
| DMFADB | Antwoord op een aanvraag tot consultatie van de laatste situatie van een multifunctionele aangifte | 01/01/1900 | 01/01/9999 |
| DMFANOT | Wijzigende notificatie met betrekking tot een multifunctionele aangifte | 01/01/1900 | 01/01/9999 |
| DMFAPID | Identificatiegegevens in de DB DmfA van een oorspronkelijk DmfA aangifte | 01/01/1900 | 01/01/9999 |
| DMFAPPL | Multifunctionele kwartaalaangifte betreffende een bij RSZPPO aangesloten werkgever | 01/01/1900 | 01/01/9999 |
| DMFAREQ | Aanvraag tot consultatie van de laatste situatie van een multifunctionele aangifte | 01/01/1900 | 01/01/9999 |
| DMFAUPD | Wijzigende aangifte met betrekking tot een multifunctionele aangifte betreffende een bij RSZ aangesloten werkgever | 01/01/1900 | 01/01/9999 |
| IDFLUX | Identificatiegegevens bestemd voor de werkgever | 01/01/1900 | 01/01/9999 |
| NOTI001 | Notificatie doorgestuurd als antwoord op een aangifte | 01/01/1900 | 01/01/9999 |
| PPLCAL | Notificatie van berekening DMFAPPL | 01/01/1900 | 01/01/9999 |
| PPLUPD | Wijzigende aangifte met betrekking tot een multifunctionele aangifte betreffende een bij RSZPPO aangesloten werkgever | 01/01/1900 | 01/01/9999 |
| RORE001 | Routing Regels - communicatie van de sociale secretariaten en Full Service Center naar de sociale zekerheid, in verband met het beheer van bestemming (en kanaal) van berichten. | 01/01/1900 | 01/01/9999 |
| TWCT001 | Mededeling van tijdelijke werkloosheid door de werkgever | 01/01/1900 | 01/01/9999 |
| WECH001 | Werkloosheid scenario 1 - Aangifte einde arbeidsovereenkomst of voltijds brugpensioen / Arbeidsbewijs | 01/01/1900 | 01/01/9999 |
| WECH002 | Werkloosheid scenario 2 - Aangifte vaststellen recht tijdelijke werkloosheid | 01/01/1900 | 01/01/9999 |
| WECH003 | Werkloosheid scenario 3 - Aangifte aanvang deeltijdse arbeid met behoud van rechten | 01/01/1900 | 01/01/9999 |
| WECH004 | Werkloosheid scenario 4 - Aangifte halftijds brugpensioen | 01/01/1900 | 01/01/9999 |
| WECH005 | Werkloosheid scenario 5 - Maandelijkse aangifte uren tijdelijke werkloosheid | 01/01/1900 | 01/01/9999 |

| Code | Omschrijving | Begindatum geldigheid | Einddatum geldigheid |
|---------|---|-----------------------|----------------------|
| WECH006 | Werkloosheid scenario 6 - Maandelijkse aangifte van deeltijdse arbeid voor de berekening van de inkomensgarantie-uitkering | 01/01/1900 | 01/01/9999 |
| WECH007 | Werkloosheid scenario 7 - Maandelijkse aangifte van arbeid als werknemer tewerkgesteld in een beschermde werkplaats | 01/01/1900 | 01/01/9999 |
| WECH008 | Werkloosheid scenario 8 - Maandelijkse aangifte van arbeid in het kader van een activeringsprogramma | 01/01/1900 | 01/01/9999 |
| WECH009 | Werkloosheid scenario 9 - Aangifte voor het vaststellen van het recht op jeugd- of seniorvakantie | 01/01/1900 | 01/01/9999 |
| WECH010 | Werkloosheid scenario 10 - Maandelijkse aangifte van de uren jeugd- of seniorvakantie | 01/01/1900 | 01/01/9999 |
| ZIMA001 | Uitkeringen Scenario 1 - Aangifte van arbeidsongeschiktheid, moederschapsrust, volledige werkverwijdering als maatregel inzake moederschapsbescherming, gedeeltelijke werkverwijdering als maatregel inzake moederschapsbescherming, vaderschapsverlof (art. 39, zesde lid arbeidswet van 16.3.1971), vaderschapsverlof (art. 30, § 2 wet van 3 juli 1978 betreffende de arbeidsovereenkomsten) en adoptieverlof. | 01/01/1900 | 01/01/9999 |
| ZIMA002 | Uitkeringen scenario 2 - Maandelijkse aangifte in geval van hervatting van aangepaste arbeid in de loop van een periode van arbeidsongeschiktheid, uitoefening van aangepaste arbeid in het kader van een maatregel inzake moederschapsbescherming en voortzetting van een activiteit bij één van de twee werkgevers wanneer de werknemer bij twee verschillende werkgevers tewerkgesteld is en slechts van het werk verwijderd wordt bij één van deze twee werkgevers. | 01/01/1900 | 01/01/9999 |
| ZIMA003 | Uitkeringen scenario 3 - Attest met het oog op de vergoeding van de borstvoedingspauzes | 01/01/1900 | 01/01/9999 |
| ZIMA005 | Uitkeringen scenario 5 - Jaarlijkse vakantieaangifte | 01/01/1900 | 01/01/9999 |
| ZIMA006 | Uitkeringen scenario 6 - Aangifte van werkhervatting | 01/01/1900 | 01/01/9999 |

Chomage: scenario 1 - ONEM 8- Bijlage nummer 12: Identificatie van het risico
Versie: 2008/4

Publicatiedatum:

27/11/2008

Inhoud van de bijlage: 



AN2007-1-NI12.pdf



AN2007-1-NI12.doc



AN2007-1-NI12.xls



AN2007-1-NL12.txt



AN2007-1-NL12.xml

Tussentijdse informatie:

ARBEIDSONGEVALLEN

| Sector | Identificatie | Code | Scenario | Omschrijving | Begindatum geldigheid | Einddatum geldigheid |
|-------------------|---------------|------|--|-------------------------|--------------------------|-------------------------|
| ARBEIDSONGEVALLEN | AOAT001 | 001 | Scenario 1 - aangifte van een arbeidsongeval | Volledige aangifte | 01/01/1900 | 01/01/9999 |
| ARBEIDSONGEVALLEN | AOAT001 | 002 | scenario 1 - aangifte van een arbeidsongeval | Vereenvoudigde aangifte | 01/01/1900 | 01/01/9999 |

BEROEPSZIEKTEN

| Sector | Identificatie | Code | Scenario | Omschrijving | Begindatum geldigheid | Einddatum geldigheid |
|----------------|---------------|------|--|---|--------------------------|-------------------------|
| BEROEPSZIEKTEN | BZMP001 | 001 | Scenario 1 - Gemachtigde aanvraag - verwijdering van een zwangere werkneemster- privé-sector | Volledige werkstopzetting | 01/01/1900 | 01/01/9999 |
| BEROEPSZIEKTEN | BZMP001 | 002 | Scenario 1 - Gemachtigde aanvraag - verwijdering van een zwangere werkneemster- privé-sector | Postenmutatie met loonverlies | 01/01/1900 | 01/01/9999 |
| BEROEPSZIEKTEN | BZMP001 | 003 | Scenario 1 - Gemachtigde aanvraag - verwijdering van een zwangere werkneemster- privé-sector | Combinatie van volledige werkstopzetting en postenmutatie | 01/01/1900 | 01/01/9999 |

UITKERINGEN

| Sector | Identificatie | Code | Scenario | Omschrijving | Begindatum geldigheid | Einddatum geldigheid |
|-------------|---------------|------|--|------------------------------------|--------------------------|-------------------------|
| UITKERINGEN | ZIMA001 | 001 | Scenario 1 - Aangifte van arbeidsongeschiktheid, moederschapsrust, volledige werkverwijdering als maatregel inzake moederschapsbescherming, gedeeltelijke werkverwijdering als maatregel inzake moederschapsbescherming, vaderschapsverlof (art. 39, zesde lid arbeidswet van 16.3.1971), vaderschapsverlof (art. 30, § 2 wet van 3 juli 1978 betreffende de arbeidsovereenkomsten) en adoptieverlof | Aangifte van arbeidsongeschiktheid | 01/01/1900 | 01/01/9999 |
| UITKERINGEN | ZIMA001 | 002 | Scenario 1 - Aangifte van arbeidsongeschiktheid, moederschapsrust, volledige werkverwijdering als maatregel inzake moederschapsbescherming, gedeeltelijke werkverwijdering als maatregel inzake moederschapsbescherming, vaderschapsverlof (art. 39, zesde lid arbeidswet van 16.3.1971), vaderschapsverlof (art. 30, § 2 wet van 3 juli 1978 betreffende de arbeidsovereenkomsten) en adoptieverlof | Moederschapsrust | 01/01/1900 | 01/01/9999 |

| Sector | Identificatie | Code | Scenario | Omschrijving | Begindatum geldigheid | Einddatum geldigheid |
|-------------|---------------|------|--|---|--------------------------|-------------------------|
| UITKERINGEN | ZIMA001 | 003 | Scenario 1 - Aangifte van arbeidsongeschiktheid, moederschapsrust, volledige werkverwijdering als maatregel inzake moederschapsbescherming, gedeeltelijke werkverwijdering als maatregel inzake moederschapsbescherming, vaderschapsverlof (art. 39, zesde lid arbeidswet van 16.3.1971), vaderschapsverlof (art. 30, § 2 wet van 3 juli 1978 betreffende de arbeidsovereenkomsten) en adoptieverlof | Volledige werkverwijdering als maatregel inzake moederschapsbescherming | 01/01/1900 | 01/01/9999 |
| UITKERINGEN | ZIMA001 | 004 | Scenario 1 - Aangifte van arbeidsongeschiktheid, moederschapsrust, volledige werkverwijdering als maatregel inzake moederschapsbescherming, gedeeltelijke werkverwijdering als maatregel inzake moederschapsbescherming, vaderschapsverlof (art. 39, zesde lid arbeidswet van 16.3.1971), vaderschapsverlof (art. 30, § 2 wet van 3 juli 1978 betreffende de arbeidsovereenkomsten) en adoptieverlof | Gedeeltelijke werkverwijdering als maatregel inzake moederschapsbescherming | 01/01/1900 | 01/01/9999 |
| UITKERINGEN | ZIMA001 | 005 | Scenario 1 - Aangifte van arbeidsongeschiktheid, moederschapsrust, volledige werkverwijdering als maatregel inzake moederschapsbescherming, gedeeltelijke werkverwijdering als maatregel inzake moederschapsbescherming, vaderschapsverlof (art. 39, zesde lid arbeidswet van 16.3.1971), vaderschapsverlof (art. 30, § 2 wet van 3 juli 1978 betreffende de arbeidsovereenkomsten) en adoptieverlof | Vaderschapsverlof (art. 39, zesde lid arbeidswet van 16.3.1971) | 01/01/1900 | 01/01/9999 |
| UITKERINGEN | ZIMA001 | 006 | Scenario 1 - Aangifte van arbeidsongeschiktheid, moederschapsrust, volledige werkverwijdering als maatregel inzake moederschapsbescherming, gedeeltelijke werkverwijdering als maatregel inzake moederschapsbescherming, vaderschapsverlof (art. 39, zesde lid arbeidswet van 16.3.1971), vaderschapsverlof (art. 30, § 2 wet van 3 juli 1978 betreffende de arbeidsovereenkomsten) en adoptieverlof | Vaderschapsverlof (art. 30, § 2 wet van 3 juli 1978 betreffende de arbeidsovereenkomsten) | 01/01/1900 | 01/01/9999 |

| Sector | Identificatie | Code | Scenario | Omschrijving | Begindatum geldigheid | Einddatum geldigheid |
|-------------|---------------|------|---|--|--------------------------|-------------------------|
| UITKERINGEN | ZIMA001 | 007 | Scenario 1 - Aangifte van arbeidsongeschiktheid, moederschapsrust, volledige werkverwijdering als maatregel inzake moederschapsbescherming, gedeeltelijke werkverwijdering als maatregel inzake moederschapsbescherming, vaderschapsverlof (art. 39, zesde lid arbeidswet van 16.3.1971), vaderschapsverlof (art. 30, § 2 wet van 3 juli 1978 betreffende de arbeidsovereenkomsten) en adoptieverlof | Adoptieverlof | 01/01/1900 | 01/01/9999 |
| UITKERINGEN | ZIMA002 | 001 | Scenario 2 - Maandelijks aangifte in geval van hervatting van aangepaste arbeid in de loop van een periode van arbeidsongeschiktheid, uitoefening van aangepaste arbeid in het kader van een maatregel inzake moederschapsbescherming en voortzetting van een activiteit bij één van de twee werkgevers wanneer de werknemer bij twee verschillende werkgevers tewerkgesteld is en slechts van het werk verwijderd wordt bij één van deze twee werkgevers | Maandelijks aangifte in geval van hervatting van aangepaste arbeid in de loop van een periode van arbeidsongeschiktheid | 01/01/1900 | 01/01/9999 |
| UITKERINGEN | ZIMA002 | 002 | Scenario 2 - Maandelijks aangifte in geval van hervatting van aangepaste arbeid in de loop van een periode van arbeidsongeschiktheid, uitoefening van aangepaste arbeid in het kader van een maatregel inzake moederschapsbescherming en voortzetting van een activiteit bij één van de twee werkgevers wanneer de werknemer bij twee verschillende werkgevers tewerkgesteld is en slechts van het werk verwijderd wordt bij één van deze twee werkgevers | Uitoefening van aangepaste arbeid in het kader van een maatregel inzake moederschapsbescherming | 01/01/1900 | 01/01/9999 |
| UITKERINGEN | ZIMA002 | 003 | Scenario 2 - Maandelijks aangifte in geval van hervatting van aangepaste arbeid in de loop van een periode van arbeidsongeschiktheid, uitoefening van aangepaste arbeid in het kader van een maatregel inzake moederschapsbescherming en voortzetting van een activiteit bij één van de twee werkgevers wanneer de werknemer bij twee verschillende werkgevers tewerkgesteld is en slechts van het werk verwijderd wordt bij één van deze twee werkgevers | Voortzetting van een activiteit bij één van de twee werkgevers wanneer de werknemer bij twee verschillende werkgevers tewerkgesteld is en slechts van het werk verwijderd wordt bij één van deze twee werkgevers | 01/01/1900 | 01/01/9999 |
| UITKERINGEN | ZIMA003 | 001 | Scenario 3 - Attest met het oog op de vergoeding van de borstvoedingspauzes | Attest met het oog op de vergoeding van de borstvoedingspauzes | 01/01/1900 | 01/01/9999 |
| UITKERINGEN | ZIMA005 | 001 | Scenario 5 - Jaarlijkse vakantieaangifte | Vakantieaangifte van de werknemers aan wie het vakantiegeld betaald wordt door een vakantiekas of de RJV | 01/01/1900 | 01/01/9999 |

| Sector | Identificatie | Code | Scenario | Omschrijving | Begindatum geldigheid | Einddatum geldigheid |
|-------------|---------------|------|--|---|--------------------------|-------------------------|
| UITKERINGEN | ZIMA005 | 002 | Scenario 5 - Jaarlijkse vakantieaangifte | Vakantieaangifte van de werknemers aan wie het vakantiegeld betaald wordt door de werkgever | 01/01/1900 | 01/01/9999 |
| UITKERINGEN | ZIMA006 | 001 | Scenario 6 - Aangifte van werkhervatting | Aangifte van de datum van werkhervatting | 01/01/1900 | 01/01/9999 |

WERKLOOSHEID

| Sector | Identificatie | Code | Scenario | Omschrijving | Begindatum geldigheid | Einddatum geldigheid |
|--------------|---------------|------|--|---|--------------------------|-------------------------|
| WERKLOOSHEID | CWTEMP | 001 | Mededeling van tijdelijke werkloosheid door de werkgever | Tijdelijke werkloosheid economische oorzaken | 01/01/1900 | 01/01/9999 |
| WERKLOOSHEID | CWTEMP | 002 | Mededeling van tijdelijke werkloosheid door de werkgever | Tijdelijke werkloosheid slecht weer | 01/01/1900 | 01/01/9999 |
| WERKLOOSHEID | CWTEMP | 003 | Mededeling van tijdelijke werkloosheid door de werkgever | Tijdelijke werkloosheid technische stoornis | 01/01/1900 | 01/01/9999 |
| WERKLOOSHEID | CWTEMP | 004 | Mededeling van tijdelijke werkloosheid door de werkgever | Tijdelijke werkloosheid overmacht | 01/01/1900 | 01/01/9999 |
| WERKLOOSHEID | CWTEMP | 005 | Mededeling van tijdelijke werkloosheid door de werkgever | Effectieve werkloosheid economische oorzaken - bouw | 01/01/1900 | 01/01/9999 |
| WERKLOOSHEID | WECH001 | 001 | Scenario 1 - Aangifte einde arbeidsovereenkomst of voltijds brugpensioen / Arbeidsbewijs | Aangifte van einde arbeidsovereenkomst | 01/01/1900 | 01/01/9999 |
| WERKLOOSHEID | WECH001 | 002 | Scenario 1 - Aangifte einde arbeidsovereenkomst of voltijds brugpensioen / Arbeidsbewijs | Aangifte van einde arbeidsovereenkomst in het kader van voltijds brugpensioen | 01/01/1900 | 01/01/9999 |
| WERKLOOSHEID | WECH001 | 003 | Scenario 1 - Aangifte einde arbeidsovereenkomst of voltijds brugpensioen / Arbeidsbewijs | Aangifte van einde arbeidsovereenkomst in het onderwijs | 01/01/1900 | 01/01/9999 |
| WERKLOOSHEID | WECH001 | 004 | Scenario 1 - Aangifte einde arbeidsovereenkomst of voltijds brugpensioen / Arbeidsbewijs | Arbeidsbewijs | 01/01/1900 | 01/01/9999 |
| WERKLOOSHEID | WECH002 | 001 | Scenario 2 - Aangifte vaststellen recht tijdelijke werkloosheid | Aangifte van tijdelijke werkloosheid ingevolge gebrek aan werk wegens economische redenen | 01/01/1900 | 01/01/9999 |
| WERKLOOSHEID | WECH002 | 002 | Scenario 2 - Aangifte vaststellen recht tijdelijke werkloosheid | Aangifte van tijdelijke werkloosheid ingevolge slecht weer | 01/01/1900 | 01/01/9999 |
| WERKLOOSHEID | WECH002 | 003 | Scenario 2 - Aangifte vaststellen recht tijdelijke werkloosheid | Aangifte van tijdelijke werkloosheid ingevolge technische stoornis | 01/01/1900 | 01/01/9999 |
| WERKLOOSHEID | WECH002 | 004 | Scenario 2 - Aangifte vaststellen recht tijdelijke werkloosheid | Aangifte van tijdelijke werkloosheid ingevolge overmacht | 01/01/1900 | 01/01/9999 |
| WERKLOOSHEID | WECH002 | 005 | Scenario 2 - Aangifte vaststellen recht tijdelijke werkloosheid | Aangifte van tijdelijke werkloosheid ingevolge overmacht om medische redenen | 01/01/1900 | 01/01/9999 |
| WERKLOOSHEID | WECH002 | 006 | Scenario 2 - Aangifte vaststellen recht tijdelijke | Aangifte van tijdelijke werkloosheid ingevolge | 01/01/1900 | 01/01/9999 |

| Sector | Identificatie | Code | Scenario | Omschrijving | Begindatum geldigheid | Einddatum geldigheid |
|--------------|---------------|------|--|---|--------------------------|-------------------------|
| | | | werkloosheid | collectieve sluiting van de onderneming wegens jaarlijkse vakantie | | |
| WERKLOOSHEID | WECH002 | 007 | Scenario 2 - Aangifte vaststellen recht tijdelijke werkloosheid | Aangifte van tijdelijke werkloosheid ingevolge collectieve sluiting van de onderneming wegens vakantie krachtens een algemeen bindend verklaarde CAO. | 01/01/1900 | 01/01/9999 |
| WERKLOOSHEID | WECH002 | 008 | Scenario 2 - Aangifte vaststellen recht tijdelijke werkloosheid | Aangifte van tijdelijke werkloosheid ingevolge collectieve sluiting van de onderneming wegens inhaalrust in het kader van arbeidsduur-vermindering | 01/01/1900 | 01/01/9999 |
| WERKLOOSHEID | WECH002 | 009 | Scenario 2 - Aangifte vaststellen recht tijdelijke werkloosheid | Aangifte van tijdelijke werkloosheid ingevolge staking of lock-out | 01/01/1900 | 01/01/9999 |
| WERKLOOSHEID | WECH002 | 010 | Scenario 2 - Aangifte vaststellen recht tijdelijke werkloosheid | Aangifte van tijdelijke werkloosheid in geval van ontslag van een beschermde werknemer | 01/01/1900 | 01/01/9999 |
| WERKLOOSHEID | WECH003 | 001 | Scenario 3 - Aangifte aanvang deeltijdse arbeid met behoud van rechten | Aangifte aanvang deeltijdse arbeid met behoud van rechten | 01/01/1900 | 01/01/9999 |
| WERKLOOSHEID | WECH003 | 002 | Scenario 3 - Aangifte aanvang deeltijdse arbeid met behoud van rechten | Aangifte aanvang deeltijdse arbeid met behoud van rechten - Onderwijs | 01/01/1900 | 01/01/9999 |
| WERKLOOSHEID | WECH004 | 001 | Scenario 4 - Aangifte halftijds brugpensioen | Aangifte halvering arbeidsprestaties in het kader van het halftijds brugpensioen | 01/01/1900 | 01/01/9999 |
| WERKLOOSHEID | WECH005 | 001 | Scenario 5 - Maandelijks aangifte uren tijdelijke werkloosheid | Maandelijks aangifte uren tijdelijke werkloosheid ingevolge gebrek aan werk wegens economische redenen | 01/01/1900 | 01/01/9999 |
| WERKLOOSHEID | WECH005 | 002 | Scenario 5 - Maandelijks aangifte uren tijdelijke werkloosheid | Maandelijks aangifte uren tijdelijke werkloosheid ingevolge slecht weer | 01/01/1900 | 01/01/9999 |
| WERKLOOSHEID | WECH005 | 003 | Scenario 5 - Maandelijks aangifte uren tijdelijke werkloosheid | Maandelijks aangifte uren tijdelijke werkloosheid ingevolge technische stoornis | 01/01/1900 | 01/01/9999 |
| WERKLOOSHEID | WECH005 | 004 | Scenario 5 - Maandelijks aangifte uren tijdelijke werkloosheid | Maandelijks aangifte uren tijdelijke werkloosheid ingevolge overmacht | 01/01/1900 | 01/01/9999 |
| WERKLOOSHEID | WECH005 | 005 | Scenario 5 - Maandelijks aangifte uren tijdelijke werkloosheid | Maandelijks aangifte uren tijdelijke werkloosheid ingevolge overmacht om medische redenen | 01/01/1900 | 01/01/9999 |
| WERKLOOSHEID | WECH005 | 006 | Scenario 5 - Maandelijks aangifte uren tijdelijke werkloosheid | Maandelijks aangifte uren tijdelijke werkloosheid ingevolge collectieve sluiting van de onderneming wegens jaarlijkse vakantie | 01/01/1900 | 01/01/9999 |
| WERKLOOSHEID | WECH005 | 007 | Scenario 5 - Maandelijks aangifte uren tijdelijke werkloosheid | Maandelijks aangifte uren tijdelijke werkloosheid ingevolge collectieve sluiting van de onderneming wegens vakantie krachtens een algemeen bindend verklaarde CAO | 01/01/1900 | 01/01/9999 |
| WERKLOOSHEID | WECH005 | 008 | Scenario 5 - Maandelijks aangifte uren tijdelijke werkloosheid | Maandelijks aangifte uren tijdelijke werkloosheid ingevolge collectieve sluiting van de onderneming wegens inhaalrust in het kader van arbeidsduurvermindering | 01/01/1900 | 01/01/9999 |
| WERKLOOSHEID | WECH005 | 009 | Scenario 5 - Maandelijks aangifte uren tijdelijke werkloosheid | Maandelijks aangifte uren tijdelijke werkloosheid ingevolge staking of lock-out | 01/01/1900 | 01/01/9999 |

| Sector | Identificatie | Code | Scenario | Omschrijving | Begindatum geldigheid | Einddatum geldigheid |
|--------------|---------------|------|---|--|--------------------------|-------------------------|
| WERKLOOSHEID | WECH005 | 010 | Scenario 5 - Maandelijkse aangifte uren tijdelijke werkloosheid | Maandelijkse aangifte uren tijdelijke werkloosheid in geval van ontslag van een beschermde werknemer | 01/01/1900 | 01/01/9999 |
| WERKLOOSHEID | WECH006 | 001 | Scenario 6 - Maandelijkse aangifte van deeltijdse arbeid voor de berekening van de inkomensgarantie-uitkering | Maandelijkse aangifte van deeltijdse arbeid voor de berekening van de inkomensgarantie-uitkering | 01/01/1900 | 01/01/9999 |
| WERKLOOSHEID | WECH006 | 002 | Scenario 6 - Maandelijkse aangifte van deeltijdse arbeid voor de berekening van de inkomensgarantie-uitkering | Maandelijkse aangifte van deeltijdse arbeid voor de berekening van de inkomensgarantie-uitkering - Onderwijs | 01/01/1900 | 01/01/9999 |
| WERKLOOSHEID | WECH007 | 001 | Scenario 7 - Maandelijkse aangifte van arbeid als werknemer tewerkgesteld in een beschermde werkplaats | Maandelijkse aangifte van arbeid als werknemer tewerkgesteld in een beschermde werkplaats | 01/01/1900 | 01/01/9999 |
| WERKLOOSHEID | WECH008 | 001 | Scenario 8 - Maandelijkse aangifte van arbeid in het kader van een activeringsprogramma | Maandelijkse aangifte voor de berekening van de integratie-uitkering toegekend aan werknemers tewerkgesteld in een doorstromingsprogramma. | 01/01/1900 | 01/01/9999 |
| WERKLOOSHEID | WECH008 | 002 | Scenario 8 - Maandelijkse aangifte van arbeid in het kader van een activeringsprogramma | Maandelijkse aangifte voor de berekening van de herinschakelingsuitkering toegekend aan werknemers tewerkgesteld in een dienstenbaan. | 01/01/1900 | 01/01/9999 |
| WERKLOOSHEID | WECH008 | 003 | Scenario 8 - Maandelijkse aangifte van arbeid in het kader van een activeringsprogramma | Maandelijkse aangifte voor de berekening van de werkuitkering - Activa of Activa-Plus | 01/01/1900 | 01/01/9999 |
| WERKLOOSHEID | WECH008 | 004 | Scenario 8 - Maandelijkse aangifte van arbeid in het kader van een activeringsprogramma | Maandelijkse aangifte voor de berekening van de SINE-uitkering toegekend aan werknemers tewerkgesteld in een sociale inschakelingstewerkstelling | 01/01/1900 | 01/01/9999 |
| WERKLOOSHEID | WECH008 | 005 | Scenario 8 - Maandelijkse aangifte van arbeid in het kader van een activeringsprogramma | Maandelijkse aangifte voor de berekening van de werkuitkering - Activa-uitzendkracht | 01/01/1900 | 01/01/9999 |
| WERKLOOSHEID | WECH008 | 006 | Scenario 8 - Maandelijkse aangifte van arbeid in het kader van een activeringsprogramma | Maandelijkse aangifte voor de berekening van de werkuitkering - Activa-korte duur | 01/01/1900 | 01/01/9999 |
| WERKLOOSHEID | WECH008 | 007 | Scenario 8 - Maandelijkse aangifte van arbeid in het kader van een activeringsprogramma | Maandelijkse aangifte voor de berekening van de werkuitkering - Activa-veiligheids- en preventiepersoneel | 01/01/1900 | 01/01/9999 |
| WERKLOOSHEID | WECH008 | 008 | Scenario 8 - Maandelijkse aangifte van arbeid in het kader van een activeringsprogramma | Maandelijkse aangifte voor de berekening van de werkuitkering - Activa-START | 01/01/1900 | 01/01/9999 |
| WERKLOOSHEID | WECH009 | 001 | Scenario 9 - Aangifte voor het vaststellen van het recht op jeugd- of seniorvakantie | Aangifte voor het vaststellen van het recht op jeugdvakantie | 01/01/1900 | 01/01/9999 |
| WERKLOOSHEID | WECH009 | 002 | Scenario 9 - Aangifte voor het vaststellen van het recht op jeugd- of seniorvakantie | Aangifte voor het vaststellen van het recht op seniorvakantie | 01/01/1900 | 01/01/9999 |
| WERKLOOSHEID | WECH010 | 001 | Scenario 10 - Maandelijkse aangifte van de uren jeugd- of seniorvakantie | Maandelijkse aangifte van de uren jeugdvakantie | 01/01/1900 | 01/01/9999 |
| WERKLOOSHEID | WECH010 | 002 | Scenario 10 - Maandelijkse aangifte van de uren jeugd- of seniorvakantie | Maandelijkse aangifte van de uren seniorvakantie | 01/01/1900 | 01/01/9999 |

Chomage: scenario 1 - ONEM 8- Bijlage nummer 21: Lijst codes werknemersstatuut
Versie: 2008/4

Publicatiedatum:

27/11/2008

Inhoud van de bijlage: 



AN2007-1-NL21.pdf



AN2007-1-NL21.doc



AN2007-1-NL21.xls



AN2007-1-NL21.txt



AN2007-1-NL21.xml

Tussentijdse informatie:

| Code | RSZ | RSZ-PPO | Omschrijving | Opmerking | Geldig vanaf trimester | Geldig tot trimester | Geldig vanaf | Geldig tot |
|------|-----|---------|--|---|------------------------|----------------------|--------------|------------|
| A | Yes | No | Artiest | Het gaat om muzikanten en schouwspelartiesten, of zij nu tewerkgesteld zijn in het kader van een arbeidsovereenkomst of presteren in omstandigheden gelijkaardig aan die van een arbeidsovereenkomst, zoals gedefinieerd in artikel 3.2° van het KB van 28 november 1969. | 1900/1 | 2003/2 | 01/01/1900 | 30/06/2003 |
| B | No | Yes | Vrijwillige brandweerlieden | | 1900/1 | 9999/4 | 01/01/1900 | 31/12/9999 |
| C | No | Yes | Conciërges | Het gaat om de huisbewaarder of de toezichthouder in een gebouw, waarin hij inwonend is | 1900/1 | 9999/4 | 01/01/1900 | 31/12/9999 |
| CM | Yes | No | Militair kandidaat | | 1900/1 | 2003/4 | 01/01/1900 | 31/12/2003 |
| D | Yes | No | Thuiswerker | Het gaat om thuiswerkers, zoals zij gedefinieerd worden in artikel 3.4° van het KB van 28 november 1969 tot uitvoering van de wet van 27 juni 1969 ter herziening van het wetsbesluit van 28 december 1944 betreffende de sociale zekerheid der werknemers. | 1900/1 | 9999/4 | 01/01/1900 | 31/12/9999 |
| E | No | Yes | Personeel van de onderwijsinstellingen dat aangegeven is in DimonaPPL | Het gaat om het onderwijzend, het administratief en het technisch personeel van de onderwijsinstellingen dat van een lokaal bestuur niet-gesubsidieerde vergoedingen ontvangt, met uitzondering van deze die onder de code O vermeld worden | 1900/1 | 9999/4 | 01/01/1900 | 31/12/9999 |
| LP | Yes | Yes | Werknemers met gelimiteerde prestaties | Het zijn de werknemers die verbonden zijn met de werkgever met een contract van korte duur en voor een tewerkstelling die per dag niet de gewoonlijke dagduur bereikt. Het betreft hier bijvoorbeeld extra's in de horeca, monitoren in de socioculturele sector,... die voor slechts enkele uren worden aangeworven. | 2003/1 | 9999/4 | 01/01/2003 | 31/12/9999 |
| M | No | Yes | Geneesheren | | 1900/1 | 9999/4 | 01/01/1900 | 31/12/9999 |

| Code | RSZ | RSZ-PPO | Omschrijving | Opmerking | Geldig vanaf trimester | Geldig tot trimester | Geldig vanaf | Geldig tot |
|------|-----|---------|--|--|------------------------|----------------------|--------------|------------|
| O | No | Yes | Personeel van de onderwijsinstellingen dat niet aangegeven is in DimonaPPL (maar wel aangegeven is in Dimona bij de RSZ) | Het gaat om het onderwijzend, het administratief en het technisch personeel van de onderwijsinstellingen dat van een lokaal bestuur - uitsluitend niet-gesubsidieerde vergoedingen ontvangt zonder bijkomende prestaties te verrichten of - uitsluitend niet-gesubsidieerde vergoedingen ontvangt voor toezicht en busbegeleiding die als bijkomende prestatie worden verricht. | 2007/1 | 9999/4 | 01/01/2007 | 31/12/9999 |
| P | No | Yes | Politiepersoneel | | 1900/1 | 9999/4 | 01/01/1900 | 31/12/9999 |
| PC | No | Yes | Burgerpersoneel van de politie | | 1900/1 | 9999/4 | 01/01/1900 | 31/12/9999 |
| S | Yes | Yes | Seizoenarbeider | Het gaat om werknemers die arbeidsperiodes van beperkte duur verrichten, hetzij omwille van de seizoensgebonden aard van het werk, hetzij omdat de bedrijven die hen aanwerven verplicht zijn personeel te rekruteren ter versterking op bepaalde momenten van het jaar. | 1900/1 | 9999/4 | 01/01/1900 | 31/12/9999 |
| SP | No | Yes | Beroepsbrandweerlieden | | 1900/1 | 9999/4 | 01/01/1900 | 31/12/9999 |
| T | Yes | Yes | Tijdelijk | Het gaat om werknemers aangeworven in het kader van een contract van bepaalde duur om te kunnen voorzien in de vervanging van een vaste werknemer of om te beantwoorden aan een tijdelijke toename van het werk of om de uitvoering van een uitzonderlijk werk te verzekeren (dit heeft geen betrekking op de uitzendkrachten die via een uitzendbureau ter beschikking worden gesteld van een werkgever). | 1900/1 | 9999/4 | 01/01/1900 | 31/12/9999 |
| V | No | Yes | Verzorgend, verplegend en paramedisch personeel | Het gaat om het verplegend en verzorgend personeel (verplegers, vroedvrouwen, verzorg(st)ers) en het paramedisch personeel | 1900/1 | 9999/4 | 01/01/1900 | 31/12/9999 |

Chomage: scenario 1 - ONEM 8- Bijlage nummer 23: Lijst van postcodes en gemeenten in 30 posities
Versie: 2008/4

Publicatiedatum:
27/11/2008

De bijlage is gewijzigd: De wijzigingen zijn in het vet geplaatst in de Word en PDF documenten

Inhoud van de bijlage: 

AN2008-1-NL23.pdf

AN2008-1-NL23.doc

AN2008-1-NL23.xls

AN2008-1-NL23.txt

AN2008-1-NL23.xml

Tussentijdse informatie:

| Postcode | Gemeente | Begindatum geldigheid | Einddatum geldigheid |
|----------|--------------------------------|--------------------------|-------------------------|
| 1000 | Brussel | 01/01/1900 | 31/12/9999 |
| 1005 | Ver.Verg. Gem. Gemeensch.com. | 01/01/1900 | 31/12/9999 |
| 1005 | Brusselse Hoofdstedelijke Raad | 01/01/1900 | 31/12/9999 |
| 1006 | Raad VI. Gemeenschapscom. | 01/01/1900 | 31/12/9999 |
| 1007 | Assemblée de la Com. Comm. Fr. | 01/01/1900 | 31/12/9999 |
| 1008 | Kamer van Volksvertegenw. | 01/01/1900 | 31/12/9999 |
| 1009 | Brussel Belgische Senaat | 01/01/1900 | 31/12/9999 |
| 1010 | Rijksadministratief Centrum | 01/01/1900 | 31/12/9999 |
| 1011 | Vlaamse Raad -Vlaams Parlement | 01/01/1900 | 31/12/9999 |
| 1012 | Parlement de la Communauté fr. | 01/01/1900 | 31/12/9999 |
| 1020 | Laken | 01/01/1900 | 31/12/9999 |
| 1030 | Schaarbeek | 01/01/1900 | 31/12/9999 |
| 1031 | Christelijke Soc. Organisaties | 01/01/1900 | 31/12/9999 |
| 1033 | Brussel RTL TVI | 01/01/1900 | 31/12/9999 |
| 1035 | Ministerie van het BHG | 01/01/1900 | 31/12/9999 |
| 1040 | Etterbeek | 01/01/1900 | 31/12/9999 |
| 1041 | International Press Center | 01/01/1900 | 31/12/9999 |
| 1043 | Brussel VRT | 01/01/1900 | 31/12/9999 |
| 1044 | Brussel RTBF | 01/01/1900 | 31/12/9999 |
| 1045 | DIV (uitsluitend roze form.) | 01/01/1900 | 31/12/9999 |
| 1047 | Brussel Europees Parlement | 01/01/1900 | 31/12/9999 |
| 1048 | Brussel Europese Unie - Raad | 01/01/1900 | 31/12/9999 |
| 1049 | Europese Unie - Commissie | 01/01/1900 | 31/12/9999 |
| 1050 | Elsene | 01/01/1900 | 31/12/9999 |
| 1060 | Sint-Gillis | 01/01/1900 | 31/12/9999 |
| 1070 | Anderlecht | 01/01/1900 | 31/12/9999 |
| 1080 | Sint-Jans-Molenbeek | 01/01/1900 | 31/12/9999 |
| 1081 | Koekelberg | 01/01/1900 | 31/12/9999 |
| 1082 | Sint-Agatha-Berchem | 01/01/1900 | 31/12/9999 |
| 1083 | Ganshoren | 01/01/1900 | 31/12/9999 |
| 1090 | Jette | 01/01/1900 | 31/12/9999 |
| 1100 | Brussel Postcheque | 01/01/1900 | 31/12/9999 |
| 1105 | Brussel SOC | 01/01/1900 | 31/12/9999 |
| 1110 | Brussel NAVO - NATO | 01/01/1900 | 31/12/9999 |
| 1120 | Neder-over-Heembeek (Bru.) | 01/01/1900 | 31/12/9999 |
| 1130 | Haren (Bru.) | 01/01/1900 | 31/12/9999 |
| 1140 | Evere | 01/01/1900 | 31/12/9999 |
| 1150 | Sint-Pieters-Woluwe | 01/01/1900 | 31/12/9999 |
| 1160 | Oudergem | 01/01/1900 | 31/12/9999 |
| 1170 | Watermaal-Bosvoorde | 01/01/1900 | 31/12/9999 |
| 1180 | Ukkel | 01/01/1900 | 31/12/9999 |
| 1190 | Vorst | 01/01/1900 | 31/12/9999 |
| 1200 | Sint-Lambrechts-Woluwe | 01/01/1900 | 31/12/9999 |
| 1201 | Brussel RTL-TV I | 01/01/1900 | 31/12/9999 |
| 1210 | Sint-Joost-ten-Node | 01/01/1900 | 31/12/9999 |
| 1212 | FOD Mobiliteit | 01/01/1900 | 31/12/9999 |
| 1300 | Limal | 01/01/1900 | 31/12/9999 |
| 1300 | Waver | 01/01/1900 | 31/12/9999 |
| 1301 | Bierges | 01/01/1900 | 31/12/9999 |
| 1310 | Terhulpen | 01/01/1900 | 31/12/9999 |
| 1315 | Glimes | 01/01/1900 | 31/12/9999 |
| 1315 | Incourt | 01/01/1900 | 31/12/9999 |
| 1315 | Opprebais | 01/01/1900 | 31/12/9999 |
| 1315 | Pièrebais | 01/01/1900 | 31/12/9999 |
| 1315 | Roux-Miroir | 01/01/1900 | 31/12/9999 |
| 1320 | Bevekom | 01/01/1900 | 31/12/9999 |
| 1320 | Hamme-Mille | 01/01/1900 | 31/12/9999 |
| 1320 | l'Ecluse | 01/01/1900 | 31/12/9999 |
| 1320 | Nodebais | 01/01/1900 | 31/12/9999 |
| 1320 | Tourinnes-la-Grosse | 01/01/1900 | 31/12/9999 |
| 1325 | Bonlez | 01/01/1900 | 31/12/9999 |
| 1325 | Chaumont-Gistoux | 01/01/1900 | 31/12/9999 |
| 1325 | Corroy-le-Grand | 01/01/1900 | 31/12/9999 |
| 1325 | Dion-Valmont | 01/01/1900 | 31/12/9999 |
| 1325 | Longueville | 01/01/1900 | 31/12/9999 |

| Postcode | Gemeente | Begindatum geldigheid | Einddatum geldigheid |
|----------|-------------------------------|--------------------------|-------------------------|
| 1330 | Rixensart | 01/01/1900 | 31/12/9999 |
| 1331 | Rosières | 01/01/1900 | 31/12/9999 |
| 1332 | Genval | 01/01/1900 | 31/12/9999 |
| 1340 | Ottignies-Louvain-la-Neuve | 01/01/1900 | 31/12/9999 |
| 1340 | Ottignies | 01/01/1900 | 31/12/9999 |
| 1341 | Céroux-Mousty | 01/01/1900 | 31/12/9999 |
| 1342 | Limelette | 01/01/1900 | 31/12/9999 |
| 1348 | Louvain-la-Neuve | 01/01/1900 | 31/12/9999 |
| 1348 | Mont-Saint-Guibert | 01/01/1900 | 31/12/9999 |
| 1348 | Site Universitaire | 01/01/1900 | 31/12/9999 |
| 1350 | Enines | 01/01/1900 | 31/12/9999 |
| 1350 | Folx-lesCaves | 01/01/1900 | 31/12/9999 |
| 1350 | Jandrain-Jandrenouille | 01/01/1900 | 31/12/9999 |
| 1350 | Jauche | 01/01/1900 | 31/12/9999 |
| 1350 | Marilles | 01/01/1900 | 31/12/9999 |
| 1350 | Noduwez | 01/01/1900 | 31/12/9999 |
| 1350 | Orp-Jauche | 01/01/1900 | 31/12/9999 |
| 1350 | Orp-le-Grand | 01/01/1900 | 31/12/9999 |
| 1357 | Hélécine | 01/01/1900 | 31/12/9999 |
| 1357 | Linsmeau | 01/01/1900 | 31/12/9999 |
| 1357 | Neerheylissem | 01/01/1900 | 31/12/9999 |
| 1357 | Ophelissen | 01/01/1900 | 31/12/9999 |
| 1360 | Malèves-Sainte-Marie-Wastines | 01/01/1900 | 31/12/9999 |
| 1360 | Orbais | 01/01/1900 | 31/12/9999 |
| 1360 | Perwijs | 01/01/1900 | 31/12/9999 |
| 1360 | Thorembais-les-Béguines | 01/01/1900 | 31/12/9999 |
| 1360 | Thorembais-Saint-Trond | 01/01/1900 | 31/12/9999 |
| 1367 | Autre-Eglise | 01/01/1900 | 31/12/9999 |
| 1367 | Bomal (Br.W.) | 01/01/1900 | 31/12/9999 |
| 1367 | Geest-Gérompont-Petit-Rosière | 01/01/1900 | 31/12/9999 |
| 1367 | Gérompont | 01/01/1900 | 31/12/9999 |
| 1367 | Grand-Rosière-Hottomont | 01/01/1900 | 31/12/9999 |
| 1367 | Huppaye | 01/01/1900 | 31/12/9999 |
| 1367 | Mont-Saint-André | 01/01/1900 | 31/12/9999 |
| 1367 | Ramilies | 01/01/1900 | 31/12/9999 |
| 1367 | Ramillies | 01/01/1900 | 31/12/9999 |
| 1367 | Ramillies-Offus | 01/01/1900 | 31/12/9999 |
| 1370 | Dongelberg | 01/01/1900 | 31/12/9999 |
| 1370 | Geldenaken | 01/01/1900 | 31/12/9999 |
| 1370 | Jauchelette | 01/01/1900 | 31/12/9999 |
| 1370 | Jodoigne-Souveraine | 01/01/1900 | 31/12/9999 |
| 1370 | Lathuy | 01/01/1900 | 31/12/9999 |
| 1370 | Mélin | 01/01/1900 | 31/12/9999 |
| 1370 | Piétrain | 01/01/1900 | 31/12/9999 |
| 1370 | Saint-Jean-Geest | 01/01/1900 | 31/12/9999 |
| 1370 | Saint-Remy-Geest | 01/01/1900 | 31/12/9999 |
| 1370 | Zétrud-Lumay | 01/01/1900 | 31/12/9999 |
| 1380 | Couture-Saint-Germain | 01/01/1900 | 31/12/9999 |
| 1380 | Lasne | 01/01/1900 | 31/12/9999 |
| 1380 | Lasne-Chapelle-Saint-Lambert | 01/01/1900 | 31/12/9999 |
| 1380 | Maransart | 01/01/1900 | 31/12/9999 |
| 1380 | Ohain | 01/01/1900 | 31/12/9999 |
| 1380 | Plancenoit | 01/01/1900 | 31/12/9999 |
| 1390 | Archennes | 01/01/1900 | 31/12/9999 |
| 1390 | Biez | 01/01/1900 | 31/12/9999 |
| 1390 | Bossut-Gottechain | 01/01/1900 | 31/12/9999 |
| 1390 | Graven | 01/01/1900 | 31/12/9999 |
| 1390 | Nethen | 01/01/1900 | 31/12/9999 |
| 1400 | Monstreux | 01/01/1900 | 31/12/9999 |
| 1400 | Nijvel | 01/01/1900 | 31/12/9999 |
| 1400 | Petit-Roeulx-lez-Nivelles | 01/01/1900 | 31/12/9999 |
| 1401 | Baulers | 01/01/1900 | 31/12/9999 |
| 1402 | Thines | 01/01/1900 | 31/12/9999 |
| 1404 | Bornival | 01/01/1900 | 31/12/9999 |
| 1410 | Waterloo | 01/01/1900 | 31/12/9999 |
| 1414 | Waterloo Promo-Control | 01/01/1900 | 31/12/9999 |

| Postcode | Gemeente | Begindatum geldigheid | Einddatum geldigheid |
|----------|--------------------------------|--------------------------|-------------------------|
| 1420 | Eigenbrakel | 01/01/1900 | 31/12/9999 |
| 1421 | Ophain-Bois-Seigneur-Isaac | 01/01/1900 | 31/12/9999 |
| 1428 | Lillois-Witterzée | 01/01/1900 | 31/12/9999 |
| 1430 | Bierghes | 01/01/1900 | 31/12/9999 |
| 1430 | Quenast | 01/01/1900 | 31/12/9999 |
| 1430 | Rebecq | 01/01/1900 | 31/12/9999 |
| 1430 | Rebecq-Rognon | 01/01/1900 | 31/12/9999 |
| 1435 | Corbais | 01/01/1900 | 31/12/9999 |
| 1435 | Hévillers | 01/01/1900 | 31/12/9999 |
| 1435 | Mont-Saint-Guibert | 01/01/1900 | 31/12/9999 |
| 1440 | Kasteelbrakel | 01/01/1900 | 31/12/9999 |
| 1440 | Wauthier-Braine | 01/01/1900 | 31/12/9999 |
| 1450 | Chastre | 01/01/1900 | 31/12/9999 |
| 1450 | Chastre-Villeroux-Blanmont | 01/01/1900 | 31/12/9999 |
| 1450 | Cortil-Noirmont | 01/01/1900 | 31/12/9999 |
| 1450 | Gentignes | 01/01/1900 | 31/12/9999 |
| 1450 | Saint-Géry | 01/01/1900 | 31/12/9999 |
| 1457 | Nil-Saint-Vincent-Saint-Martin | 01/01/1900 | 31/12/9999 |
| 1457 | Tourinnes-Saint-Lambert | 01/01/1900 | 31/12/9999 |
| 1457 | Walhain | 01/01/1900 | 31/12/9999 |
| 1457 | Walhain-Saint-Paul | 01/01/1900 | 31/12/9999 |
| 1460 | Itter | 01/01/1900 | 31/12/9999 |
| 1460 | Virginal-Samme | 01/01/1900 | 31/12/9999 |
| 1461 | Haut-Ittre | 01/01/1900 | 31/12/9999 |
| 1470 | Baisy-Thy | 01/01/1900 | 31/12/9999 |
| 1470 | Bousval | 01/01/1900 | 31/12/9999 |
| 1470 | Genepiën | 01/01/1900 | 31/12/9999 |
| 1471 | Loupoigne | 01/01/1900 | 31/12/9999 |
| 1472 | Vieux-Genappe | 01/01/1900 | 31/12/9999 |
| 1473 | Glabais | 01/01/1900 | 31/12/9999 |
| 1474 | Ways | 01/01/1900 | 31/12/9999 |
| 1476 | Houtain-le-Val | 01/01/1900 | 31/12/9999 |
| 1480 | Clabecq | 01/01/1900 | 31/12/9999 |
| 1480 | Oisquercq | 01/01/1900 | 31/12/9999 |
| 1480 | Saintes | 01/01/1900 | 31/12/9999 |
| 1480 | Tubeke | 01/01/1900 | 31/12/9999 |
| 1490 | Court-Saint-Etienne | 01/01/1900 | 31/12/9999 |
| 1495 | Marbais (Br.W.) | 01/01/1900 | 31/12/9999 |
| 1495 | Mellery | 01/01/1900 | 31/12/9999 |
| 1495 | Sart-Dames-Avelines | 01/01/1900 | 31/12/9999 |
| 1495 | Tilly | 01/01/1900 | 31/12/9999 |
| 1495 | Villers-la-Ville | 01/01/1900 | 31/12/9999 |
| 1500 | Halle | 01/01/1900 | 31/12/9999 |
| 1501 | Buizingen | 01/01/1900 | 31/12/9999 |
| 1502 | Lembeek | 01/01/1900 | 31/12/9999 |
| 1540 | Herfelingen | 01/01/1900 | 31/12/9999 |
| 1540 | Herne | 01/01/1900 | 31/12/9999 |
| 1541 | Sint-Pieters-Kapelle (VI.Br.) | 01/01/1900 | 31/12/9999 |
| 1547 | Bever | 01/01/1900 | 31/12/9999 |
| 1560 | Hoeilaart | 01/01/1900 | 31/12/9999 |
| 1570 | Galmaarden | 01/01/1900 | 31/12/9999 |
| 1570 | Tollembeek | 01/01/1900 | 31/12/9999 |
| 1570 | Vollezele | 01/01/1900 | 31/12/9999 |
| 1600 | Oudenaken | 01/01/1900 | 31/12/9999 |
| 1600 | Sint-Laureins-Berchem | 01/01/1900 | 31/12/9999 |
| 1600 | Sint-Pieters-Leeuw | 01/01/1900 | 31/12/9999 |
| 1601 | Ruisbroek (VI.Br.) | 01/01/1900 | 31/12/9999 |
| 1602 | Vlezenbeek | 01/01/1900 | 31/12/9999 |
| 1620 | Drogenbos | 01/01/1900 | 31/12/9999 |
| 1630 | Linkebeek | 01/01/1900 | 31/12/9999 |
| 1640 | Sint-Genesius-Rode | 01/01/1900 | 31/12/9999 |
| 1650 | Beersel | 01/01/1900 | 31/12/9999 |
| 1651 | Lot | 01/01/1900 | 31/12/9999 |
| 1652 | Alsemberg | 01/01/1900 | 31/12/9999 |
| 1653 | Dworp | 01/01/1900 | 31/12/9999 |
| 1654 | Huizingen | 01/01/1900 | 31/12/9999 |

| Postcode | Gemeente | Begindatum geldigheid | Einddatum geldigheid |
|----------|--------------------------|--------------------------|-------------------------|
| 1670 | Bogaarden | 01/01/1900 | 31/12/9999 |
| 1670 | Heikruis | 01/01/1900 | 31/12/9999 |
| 1670 | Pepingen | 01/01/1900 | 31/12/9999 |
| 1671 | Elingen | 01/01/1900 | 31/12/9999 |
| 1673 | Beert | 01/01/1900 | 31/12/9999 |
| 1674 | Bellingen | 01/01/1900 | 31/12/9999 |
| 1700 | Dilbeek | 01/01/1900 | 31/12/9999 |
| 1700 | Sint-Martens-Bodegem | 01/01/1900 | 31/12/9999 |
| 1700 | Sint-Ulriks-Kapelle | 01/01/1900 | 31/12/9999 |
| 1701 | Itterbeek | 01/01/1900 | 31/12/9999 |
| 1702 | Groot-Bijgaarden | 01/01/1900 | 31/12/9999 |
| 1703 | Schepdaal | 01/01/1900 | 31/12/9999 |
| 1730 | Asse | 01/01/1900 | 31/12/9999 |
| 1730 | Bekkerzeel | 01/01/1900 | 31/12/9999 |
| 1730 | Kobbelegem | 01/01/1900 | 31/12/9999 |
| 1730 | Mollem | 01/01/1900 | 31/12/9999 |
| 1731 | Relegem | 01/01/1900 | 31/12/9999 |
| 1731 | Zellik | 01/01/1900 | 31/12/9999 |
| 1740 | Ternat | 01/01/1900 | 31/12/9999 |
| 1741 | Wambeek | 01/01/1900 | 31/12/9999 |
| 1742 | Sint-Katherina-Lombeek | 01/01/1900 | 31/12/9999 |
| 1745 | Mazenzele | 01/01/1900 | 31/12/9999 |
| 1745 | Opwijk | 01/01/1900 | 31/12/9999 |
| 1750 | Gaasbeek | 01/01/1900 | 31/12/9999 |
| 1750 | Lennik | 01/01/1900 | 31/12/9999 |
| 1750 | Sint-Kwintens-Lennik | 01/01/1900 | 31/12/9999 |
| 1750 | Sint-Martens-Lennik | 01/01/1900 | 31/12/9999 |
| 1755 | Gooik | 01/01/1900 | 31/12/9999 |
| 1755 | Kester | 01/01/1900 | 31/12/9999 |
| 1755 | Leerbeek | 01/01/1900 | 31/12/9999 |
| 1755 | Oetingen | 01/01/1900 | 31/12/9999 |
| 1760 | Onze-Lieve-Vrouw-Lombeek | 01/01/1900 | 31/12/9999 |
| 1760 | Pamel | 01/01/1900 | 31/12/9999 |
| 1760 | Roosdaal | 01/01/1900 | 31/12/9999 |
| 1760 | Strijtem | 01/01/1900 | 31/12/9999 |
| 1761 | Borchtlombeek | 01/01/1900 | 31/12/9999 |
| 1770 | Liedekerke | 01/01/1900 | 31/12/9999 |
| 1780 | Wemmel | 01/01/1900 | 31/12/9999 |
| 1785 | Brussegem | 01/01/1900 | 31/12/9999 |
| 1785 | Hamme (Vl.Br.) | 01/01/1900 | 31/12/9999 |
| 1785 | Merchtem | 01/01/1900 | 31/12/9999 |
| 1790 | Affligem | 01/01/1900 | 31/12/9999 |
| 1790 | Essene | 01/01/1900 | 31/12/9999 |
| 1790 | Hekelgem | 01/01/1900 | 31/12/9999 |
| 1790 | Teralfene | 01/01/1900 | 31/12/9999 |
| 1800 | Peutie | 01/01/1900 | 31/12/9999 |
| 1800 | Vilvoorde | 01/01/1900 | 31/12/9999 |
| 1804 | Vilvoorde Cargovil | 01/01/1900 | 31/12/9999 |
| 1818 | Vilvoorde VTM | 01/01/1900 | 31/12/9999 |
| 1820 | Melsbroek | 01/01/1900 | 31/12/9999 |
| 1820 | Perk | 01/01/1900 | 31/12/9999 |
| 1820 | Steenokkerzeel | 01/01/1900 | 31/12/9999 |
| 1830 | Machelen (Vl.Br.) | 01/01/1900 | 31/12/9999 |
| 1831 | Diegem | 01/01/1900 | 31/12/9999 |
| 1840 | Londerzeel | 01/01/1900 | 31/12/9999 |
| 1840 | Malderen | 01/01/1900 | 31/12/9999 |
| 1840 | Steenhuffel | 01/01/1900 | 31/12/9999 |
| 1850 | Grimbergen | 01/01/1900 | 31/12/9999 |
| 1851 | Humbeek | 01/01/1900 | 31/12/9999 |
| 1852 | Beigem | 01/01/1900 | 31/12/9999 |
| 1853 | Strombeek-Bever | 01/01/1900 | 31/12/9999 |
| 1860 | Meise | 01/01/1900 | 31/12/9999 |
| 1861 | Wolvertem | 01/01/1900 | 31/12/9999 |
| 1880 | Kapelle-op-den-Bos | 01/01/1900 | 31/12/9999 |
| 1880 | Nieuwenrode | 01/01/1900 | 31/12/9999 |
| 1880 | Ramsdonk | 01/01/1900 | 31/12/9999 |

| Postcode | Gemeente | Begindatum geldigheid | Einddatum geldigheid |
|-------------|--------------------------------|--------------------------|-------------------------|
| 1910 | Berg (Vl.Br.) | 01/01/1900 | 31/12/9999 |
| 1910 | Buken | 01/01/1900 | 31/12/9999 |
| 1910 | Kampenhout | 01/01/1900 | 31/12/9999 |
| 1910 | Nederokkerzeel | 01/01/1900 | 31/12/9999 |
| 1930 | Nossegem | 01/01/1900 | 31/12/9999 |
| 1930 | Zaventem | 01/01/1900 | 31/12/9999 |
| 1931 | Brucargo | 01/01/1900 | 31/12/9999 |
| 1932 | Sint-Stevens-Woluwe | 01/01/1900 | 31/12/9999 |
| 1933 | Sterrebeek | 01/01/1900 | 31/12/9999 |
| 1934 | Brussel - Luchthaven Remailing | 01/01/1900 | 31/12/9999 |
| 1935 | Corporate Village | 01/01/1900 | 31/12/9999 |
| 1950 | Kraainem | 01/01/1900 | 31/12/9999 |
| 1970 | Wezembeek-Oppem | 01/01/1900 | 31/12/9999 |
| 1980 | Eppegem | 01/01/1900 | 31/12/9999 |
| 1980 | Zemst | 01/01/1900 | 31/12/9999 |
| 1981 | Hofstade (Vl.Br.) | 01/01/1900 | 31/12/9999 |
| 1982 | Elewijt | 01/01/1900 | 31/12/9999 |
| 1982 | Weerde | 01/01/1900 | 31/12/9999 |
| 2000 | Antwerpen | 01/01/1900 | 31/12/9999 |
| 2018 | Antwerpen | 01/01/1900 | 31/12/9999 |
| 2020 | Antwerpen | 01/01/1900 | 31/12/9999 |
| 2030 | Antwerpen | 01/01/1900 | 31/12/9999 |
| 2040 | Antwerpen | 01/01/1900 | 31/12/9999 |
| 2040 | Berendrecht | 01/01/1900 | 31/12/9999 |
| 2040 | Lillo | 01/01/1900 | 31/12/9999 |
| 2040 | Zandvliet | 01/01/1900 | 31/12/9999 |
| 2050 | Antwerpen | 01/01/1900 | 31/12/9999 |
| 2060 | Antwerpen | 01/01/1900 | 31/12/9999 |
| 2070 | Burcht | 01/01/1900 | 31/12/9999 |
| 2070 | Zwijndrecht | 01/01/1900 | 31/12/9999 |
| 2100 | Deurne (Antwerpen) | 01/01/1900 | 31/12/9999 |
| 2110 | Wijnegem | 01/01/1900 | 31/12/9999 |
| 2140 | Borgerhout (Antwerpen) | 01/01/1900 | 31/12/9999 |
| 2150 | Borsbeek (Antw.) | 01/01/1900 | 31/12/9999 |
| 2160 | Wommelgem | 01/01/1900 | 31/12/9999 |
| 2170 | Merksem (Antwerpen) | 01/01/1900 | 31/12/9999 |
| 2180 | Ekeren (Antwerpen) | 01/01/1900 | 31/12/9999 |
| 2200 | Herentals | 01/01/1900 | 31/12/9999 |
| 2200 | Morkhoven | 01/01/1900 | 31/12/9999 |
| 2200 | Noorderwijk | 01/01/1900 | 31/12/9999 |
| 2220 | Hallaar | 01/01/1900 | 31/12/9999 |
| 2220 | Heist-op-den-Berg | 01/01/1900 | 31/12/9999 |
| 2221 | Booischoot | 01/01/1900 | 31/12/9999 |
| 2222 | Itegem | 01/01/1900 | 31/12/9999 |
| 2222 | Wiekevorst | 01/01/1900 | 31/12/9999 |
| 2223 | Schriek | 01/01/1900 | 31/12/9999 |
| 2230 | Herselt | 01/01/1900 | 31/12/9999 |
| 2230 | Ramsel | 01/01/1900 | 31/12/9999 |
| 2235 | Houtvenne | 01/01/1900 | 31/12/9999 |
| 2235 | Hulshout | 01/01/1900 | 31/12/9999 |
| 2235 | Westmeerbeek | 01/01/1900 | 31/12/9999 |
| 2240 | Massenhoven | 01/01/1900 | 31/12/9999 |
| 2240 | Viersel | 01/01/1900 | 31/12/9999 |
| 2240 | Zandhoven | 01/01/1900 | 31/12/9999 |
| 2242 | Pulderbos | 01/01/1900 | 31/12/9999 |
| 2243 | Pulle | 01/01/1900 | 31/12/9999 |
| 2250 | Olen | 01/01/1900 | 31/12/9999 |
| 2260 | Oevel | 01/01/1900 | 31/12/9999 |
| 2260 | Tongerlo (Antw.) | 01/01/1900 | 31/12/9999 |
| 2260 | Westerlo | 01/01/1900 | 31/12/9999 |
| 2260 | Zoerle-Parwijs | 01/01/1900 | 31/12/9999 |
| 2270 | Herenthout | 01/01/1900 | 31/12/9999 |
| 2275 | Gierle | 01/01/1900 | 31/12/9999 |
| 2275 | Lille | 01/01/1900 | 31/12/9999 |
| 2275 | Poederlee | 01/01/1900 | 31/12/9999 |
| 2275 | Wechelderzande | 01/01/1900 | 31/12/9999 |

| Postcode | Gemeente | Begindatum geldigheid | Einddatum geldigheid |
|----------|---------------------|--------------------------|-------------------------|
| 2280 | Grobbendonk | 01/01/1900 | 31/12/9999 |
| 2288 | Bouwel | 01/01/1900 | 31/12/9999 |
| 2290 | Vorselaar | 01/01/1900 | 31/12/9999 |
| 2300 | Turnhout | 01/01/1900 | 31/12/9999 |
| 2310 | Rijkevorsel | 01/01/1900 | 31/12/9999 |
| 2320 | Hoogstraten | 01/01/1900 | 31/12/9999 |
| 2321 | Meer | 01/01/1900 | 31/12/9999 |
| 2322 | Minderhout | 01/01/1900 | 31/12/9999 |
| 2323 | Wortel | 01/01/1900 | 31/12/9999 |
| 2328 | Meerle | 01/01/1900 | 31/12/9999 |
| 2330 | Merkspas | 01/01/1900 | 31/12/9999 |
| 2340 | Beerse | 01/01/1900 | 31/12/9999 |
| 2340 | Vlimmeren | 01/01/1900 | 31/12/9999 |
| 2350 | Vosselaar | 01/01/1900 | 31/12/9999 |
| 2360 | Oud-Turnhout | 01/01/1900 | 31/12/9999 |
| 2370 | Arendonk | 01/01/1900 | 31/12/9999 |
| 2380 | Ravels | 01/01/1900 | 31/12/9999 |
| 2381 | Weelde | 01/01/1900 | 31/12/9999 |
| 2382 | Poppel | 01/01/1900 | 31/12/9999 |
| 2387 | Baarle-Hertog | 01/01/1900 | 31/12/9999 |
| 2390 | Malle | 01/01/1900 | 31/12/9999 |
| 2390 | Oostmalle | 01/01/1900 | 31/12/9999 |
| 2390 | Westmalle | 01/01/1900 | 31/12/9999 |
| 2400 | Mol | 01/01/1900 | 31/12/9999 |
| 2430 | Eindhout | 01/01/1900 | 31/12/9999 |
| 2430 | Laakdal | 01/01/1900 | 31/12/9999 |
| 2430 | Vorst (Kempen) | 01/01/1900 | 31/12/9999 |
| 2431 | Varendonk | 01/01/1900 | 31/12/9999 |
| 2431 | Veerle | 01/01/1900 | 31/12/9999 |
| 2440 | Geel | 01/01/1900 | 31/12/9999 |
| 2450 | Meerhout | 01/01/1900 | 31/12/9999 |
| 2460 | Kasterlee | 01/01/1900 | 31/12/9999 |
| 2460 | Lichtaart | 01/01/1900 | 31/12/9999 |
| 2460 | Tielen | 01/01/1900 | 31/12/9999 |
| 2470 | Retie | 01/01/1900 | 31/12/9999 |
| 2480 | Dessel | 01/01/1900 | 31/12/9999 |
| 2490 | Balen | 01/01/1900 | 31/12/9999 |
| 2491 | Olmen | 01/01/1900 | 31/12/9999 |
| 2500 | Koningshooikt | 01/01/1900 | 31/12/9999 |
| 2500 | Lier | 01/01/1900 | 31/12/9999 |
| 2520 | Broechem | 01/01/1900 | 31/12/9999 |
| 2520 | Emblem | 01/01/1900 | 31/12/9999 |
| 2520 | Oelegem | 01/01/1900 | 31/12/9999 |
| 2520 | Ranst | 01/01/1900 | 31/12/9999 |
| 2530 | Boechout | 01/01/1900 | 31/12/9999 |
| 2531 | Vremde | 01/01/1900 | 31/12/9999 |
| 2540 | Hove | 01/01/1900 | 31/12/9999 |
| 2547 | Lint | 01/01/1900 | 31/12/9999 |
| 2550 | Kontich | 01/01/1900 | 31/12/9999 |
| 2550 | Waarloos | 01/01/1900 | 31/12/9999 |
| 2560 | Bevel | 01/01/1900 | 31/12/9999 |
| 2560 | Kessel | 01/01/1900 | 31/12/9999 |
| 2560 | Nijlen | 01/01/1900 | 31/12/9999 |
| 2570 | Duffel | 01/01/1900 | 31/12/9999 |
| 2580 | Beerzel | 01/01/1900 | 31/12/9999 |
| 2580 | Putte | 01/01/1900 | 31/12/9999 |
| 2590 | Berlaar | 01/01/1900 | 31/12/9999 |
| 2590 | Gestel | 01/01/1900 | 31/12/9999 |
| 2600 | Berchem (Antwerpen) | 01/01/1900 | 31/12/9999 |
| 2610 | Wilrijk (Antwerpen) | 01/01/1900 | 31/12/9999 |
| 2620 | Hemiksem | 01/01/1900 | 31/12/9999 |
| 2627 | Schelle | 01/01/1900 | 31/12/9999 |
| 2630 | Aartselaar | 01/01/1900 | 31/12/9999 |
| 2640 | Mortsel | 01/01/1900 | 31/12/9999 |
| 2650 | Edegem | 01/01/1900 | 31/12/9999 |
| 2660 | Hoboken (Antwerpen) | 01/01/1900 | 31/12/9999 |

| Postcode | Gemeente | Begindatum geldigheid | Einddatum geldigheid |
|----------|------------------------|--------------------------|-------------------------|
| 2800 | Mechelen | 01/01/1900 | 31/12/9999 |
| 2800 | Walem | 01/01/1900 | 31/12/9999 |
| 2801 | Heffen | 01/01/1900 | 31/12/9999 |
| 2811 | Hombeek | 01/01/1900 | 31/12/9999 |
| 2811 | Leest | 01/01/1900 | 31/12/9999 |
| 2812 | Muizen (Mechelen) | 01/01/1900 | 31/12/9999 |
| 2820 | Bonheiden | 01/01/1900 | 31/12/9999 |
| 2820 | Rijmenam | 01/01/1900 | 31/12/9999 |
| 2830 | Blaasveld | 01/01/1900 | 31/12/9999 |
| 2830 | Heindonk | 01/01/1900 | 31/12/9999 |
| 2830 | Tisselt | 01/01/1900 | 31/12/9999 |
| 2830 | Willebroek | 01/01/1900 | 31/12/9999 |
| 2840 | Reet | 01/01/1900 | 31/12/9999 |
| 2840 | Rumst | 01/01/1900 | 31/12/9999 |
| 2840 | Terhagen | 01/01/1900 | 31/12/9999 |
| 2845 | Niel | 01/01/1900 | 31/12/9999 |
| 2850 | Boom | 01/01/1900 | 31/12/9999 |
| 2860 | Sint-Katelijne-Waver | 01/01/1900 | 31/12/9999 |
| 2861 | Onze-Lieve-Vrouw-Waver | 01/01/1900 | 31/12/9999 |
| 2870 | Breendonk | 01/01/1900 | 31/12/9999 |
| 2870 | Liezele | 01/01/1900 | 31/12/9999 |
| 2870 | Puurs | 01/01/1900 | 31/12/9999 |
| 2870 | Ruisbroek (Antw.) | 01/01/1900 | 31/12/9999 |
| 2880 | Bornem | 01/01/1900 | 31/12/9999 |
| 2880 | Hingene | 01/01/1900 | 31/12/9999 |
| 2880 | Mariekerke (Bornem) | 01/01/1900 | 31/12/9999 |
| 2880 | Weert | 01/01/1900 | 31/12/9999 |
| 2890 | Lippelo | 01/01/1900 | 31/12/9999 |
| 2890 | Oppuurs | 01/01/1900 | 31/12/9999 |
| 2890 | Sint-Amands | 01/01/1900 | 31/12/9999 |
| 2900 | Schoten | 01/01/1900 | 31/12/9999 |
| 2910 | Essen | 01/01/1900 | 31/12/9999 |
| 2920 | Kalmthout | 01/01/1900 | 31/12/9999 |
| 2930 | Brasschaat | 01/01/1900 | 31/12/9999 |
| 2940 | Hoevenen | 01/01/1900 | 31/12/9999 |
| 2940 | Stabroek | 01/01/1900 | 31/12/9999 |
| 2950 | Kapellen (Antw.) | 01/01/1900 | 31/12/9999 |
| 2960 | Brecht | 01/01/1900 | 31/12/9999 |
| 2960 | Sint-Job-in-'t-Goor | 01/01/1900 | 31/12/9999 |
| 2960 | Sint-Lenaarts | 01/01/1900 | 31/12/9999 |
| 2970 | 's Gravenwezel | 01/01/1900 | 31/12/9999 |
| 2970 | Schilde | 01/01/1900 | 31/12/9999 |
| 2980 | Halle (Kempen) | 01/01/1900 | 31/12/9999 |
| 2980 | Zoersel | 01/01/1900 | 31/12/9999 |
| 2990 | Loenhout | 01/01/1900 | 31/12/9999 |
| 2990 | Wuustwezel | 01/01/1900 | 31/12/9999 |
| 3000 | Leuven | 01/01/1900 | 31/12/9999 |
| 3001 | Heverlee | 01/01/1900 | 31/12/9999 |
| 3010 | Kessel-Lo | 01/01/1900 | 31/12/9999 |
| 3012 | Wilsle | 01/01/1900 | 31/12/9999 |
| 3018 | Wijgmaal (Vl.Br.) | 01/01/1900 | 31/12/9999 |
| 3020 | Herent | 01/01/1900 | 31/12/9999 |
| 3020 | Veltem-Beisem | 01/01/1900 | 31/12/9999 |
| 3020 | Winksele | 01/01/1900 | 31/12/9999 |
| 3040 | Huldenberg | 01/01/1900 | 31/12/9999 |
| 3040 | Loonbeek | 01/01/1900 | 31/12/9999 |
| 3040 | Neerijse | 01/01/1900 | 31/12/9999 |
| 3040 | Ottenburg | 01/01/1900 | 31/12/9999 |
| 3040 | Sint-Agatha-Rode | 01/01/1900 | 31/12/9999 |
| 3050 | Oud-Heverlee | 01/01/1900 | 31/12/9999 |
| 3051 | Sint-Joris-Weert | 01/01/1900 | 31/12/9999 |
| 3052 | Blanden | 01/01/1900 | 31/12/9999 |
| 3053 | Haasrode | 01/01/1900 | 31/12/9999 |
| 3054 | Vaalbeek | 01/01/1900 | 31/12/9999 |
| 3060 | Bertem | 01/01/1900 | 31/12/9999 |
| 3060 | Korbeek-Dijle | 01/01/1900 | 31/12/9999 |

| Postcode | Gemeente | Begindatum geldigheid | Einddatum geldigheid |
|-------------|--------------------------------|--------------------------|-------------------------|
| 3061 | Leefdaal | 01/01/1900 | 31/12/9999 |
| 3070 | Kortenberg | 01/01/1900 | 31/12/9999 |
| 3071 | Erps-Kwerps | 01/01/1900 | 31/12/9999 |
| 3078 | Everberg | 01/01/1900 | 31/12/9999 |
| 3078 | Meerbeek | 01/01/1900 | 31/12/9999 |
| 3080 | Duisburg | 01/01/1900 | 31/12/9999 |
| 3080 | Tervuren | 01/01/1900 | 31/12/9999 |
| 3080 | Vossem | 01/01/1900 | 31/12/9999 |
| 3090 | Overijse | 01/01/1900 | 31/12/9999 |
| 3110 | Rotselaar | 01/01/1900 | 31/12/9999 |
| 3111 | Wezemaal | 01/01/1900 | 31/12/9999 |
| 3118 | Werchter | 01/01/1900 | 31/12/9999 |
| 3120 | Tremelo | 01/01/1900 | 31/12/9999 |
| 3128 | Baal | 01/01/1900 | 31/12/9999 |
| 3130 | Begijnendijk | 01/01/1900 | 31/12/9999 |
| 3130 | Betekom | 01/01/1900 | 31/12/9999 |
| 3140 | Keerbergen | 01/01/1900 | 31/12/9999 |
| 3150 | Haacht | 01/01/1900 | 31/12/9999 |
| 3150 | Tildonk | 01/01/1900 | 31/12/9999 |
| 3150 | Wespelaar | 01/01/1900 | 31/12/9999 |
| 3190 | Boortmeerbeek | 01/01/1900 | 31/12/9999 |
| 3191 | Hever | 01/01/1900 | 31/12/9999 |
| 3200 | Aarschot | 01/01/1900 | 31/12/9999 |
| 3200 | Gelrode | 01/01/1900 | 31/12/9999 |
| 3201 | Langdorp | 01/01/1900 | 31/12/9999 |
| 3202 | Rillaar | 01/01/1900 | 31/12/9999 |
| 3210 | Linden | 01/01/1900 | 31/12/9999 |
| 3210 | Lubbeek | 01/01/1900 | 31/12/9999 |
| 3211 | Binkom | 01/01/1900 | 31/12/9999 |
| 3212 | Pellenberg | 01/01/1900 | 31/12/9999 |
| 3220 | Holsbeek | 01/01/1900 | 31/12/9999 |
| 3220 | Kortrijk-Dutssel | 01/01/1900 | 31/12/9999 |
| 3220 | Sint-Pieters-Rode | 01/01/1900 | 31/12/9999 |
| 3221 | Nieuwrode | 01/01/1900 | 31/12/9999 |
| 3270 | Scherpenheuvel | 01/01/1900 | 31/12/9999 |
| 3270 | Scherpenheuvel-Zichem | 01/01/1900 | 31/12/9999 |
| 3271 | Averbode | 01/01/1900 | 31/12/9999 |
| 3271 | Zichem | 01/01/1900 | 31/12/9999 |
| 3272 | Messelbroek | 01/01/1900 | 31/12/9999 |
| 3272 | Testelt | 01/01/1900 | 31/12/9999 |
| 3290 | Deurne (Vl.Br.) | 01/01/1900 | 31/12/9999 |
| 3290 | Diest | 01/01/1900 | 31/12/9999 |
| 3290 | Schaffan | 01/01/1900 | 31/12/9999 |
| 3290 | Webbekom | 01/01/1900 | 31/12/9999 |
| 3293 | Kagevinne | 01/01/1900 | 31/12/9999 |
| 3294 | Molenstede | 01/01/1900 | 31/12/9999 |
| 3300 | Bost | 01/01/1900 | 31/12/9999 |
| 3300 | Goetsenhoven | 01/01/1900 | 31/12/9999 |
| 3300 | Hakendover | 01/01/1900 | 31/12/9999 |
| 3300 | Kumtich | 01/01/1900 | 31/12/9999 |
| 3300 | Oorbeek | 01/01/1900 | 31/12/9999 |
| 3300 | Oplinter | 01/01/1900 | 31/12/9999 |
| 3300 | Sint-Margriete-Houtem (Tienen) | 01/01/1900 | 31/12/9999 |
| 3300 | Tienen | 01/01/1900 | 31/12/9999 |
| 3300 | Vissenaken | 01/01/1900 | 31/12/9999 |
| 3320 | Hoegaarden | 01/01/1900 | 31/12/9999 |
| 3320 | Meldert (Vl.Br.) | 01/01/1900 | 31/12/9999 |
| 3321 | Outgaarden | 01/01/1900 | 31/12/9999 |
| 3350 | Drieslinter | 01/01/1900 | 31/12/9999 |
| 3350 | Lintar | 01/01/1900 | 31/12/9999 |
| 3350 | Melkwezer | 01/01/1900 | 31/12/9999 |
| 3350 | Neerhespen | 01/01/1900 | 31/12/9999 |
| 3350 | Neerlinter | 01/01/1900 | 31/12/9999 |
| 3350 | Orsmaal-Gussenhoven | 01/01/1900 | 31/12/9999 |
| 3350 | Overhespen | 01/01/1900 | 31/12/9999 |
| 3350 | Wommersom | 01/01/1900 | 31/12/9999 |

| Postcode | Gemeente | Begindatum geldigheid | Einddatum geldigheid |
|----------|----------------------|--------------------------|-------------------------|
| 3360 | Bierbeek | 01/01/1900 | 31/12/9999 |
| 3360 | Korbeek-Lo | 01/01/1900 | 31/12/9999 |
| 3360 | Lovenjoel | 01/01/1900 | 31/12/9999 |
| 3360 | Opvelp | 01/01/1900 | 31/12/9999 |
| 3370 | Boutersem | 01/01/1900 | 31/12/9999 |
| 3370 | Kerkom | 01/01/1900 | 31/12/9999 |
| 3370 | Neervelp | 01/01/1900 | 31/12/9999 |
| 3370 | Roosbeek | 01/01/1900 | 31/12/9999 |
| 3370 | Vertrijk | 01/01/1900 | 31/12/9999 |
| 3370 | Willebringen | 01/01/1900 | 31/12/9999 |
| 3380 | Bunsbeek | 01/01/1900 | 31/12/9999 |
| 3380 | Glabbeek-Zuurbemde | 01/01/1900 | 31/12/9999 |
| 3381 | Kapellen (VI.Br.) | 01/01/1900 | 31/12/9999 |
| 3384 | Attenrode | 01/01/1900 | 31/12/9999 |
| 3390 | Houwaart | 01/01/1900 | 31/12/9999 |
| 3390 | Sint-Joris-Winge | 01/01/1900 | 31/12/9999 |
| 3390 | Tielt-Winge | 01/01/1900 | 31/12/9999 |
| 3390 | Tielt (VI.Br.) | 01/01/1900 | 31/12/9999 |
| 3391 | Meensel-Kiezegem | 01/01/1900 | 31/12/9999 |
| 3400 | Eliksem | 01/01/1900 | 31/12/9999 |
| 3400 | Ezemaal | 01/01/1900 | 31/12/9999 |
| 3400 | Laar | 01/01/1900 | 31/12/9999 |
| 3400 | Landen | 01/01/1900 | 31/12/9999 |
| 3400 | Neerwinden | 01/01/1900 | 31/12/9999 |
| 3400 | Overwinden | 01/01/1900 | 31/12/9999 |
| 3400 | Rumsdorp | 01/01/1900 | 31/12/9999 |
| 3400 | Wange | 01/01/1900 | 31/12/9999 |
| 3401 | Waasmont | 01/01/1900 | 31/12/9999 |
| 3401 | Walsbets | 01/01/1900 | 31/12/9999 |
| 3401 | Walshoutem | 01/01/1900 | 31/12/9999 |
| 3401 | Wezeren | 01/01/1900 | 31/12/9999 |
| 3404 | Attenhoven | 01/01/1900 | 31/12/9999 |
| 3404 | Neerlanden | 01/01/1900 | 31/12/9999 |
| 3440 | Budingen | 01/01/1900 | 31/12/9999 |
| 3440 | Dormaal | 01/01/1900 | 31/12/9999 |
| 3440 | Halle-Booienhoven | 01/01/1900 | 31/12/9999 |
| 3440 | Helen-Bos | 01/01/1900 | 31/12/9999 |
| 3440 | Zoutleeuw | 01/01/1900 | 31/12/9999 |
| 3450 | Geetbets | 01/01/1900 | 31/12/9999 |
| 3450 | Grazen | 01/01/1900 | 31/12/9999 |
| 3454 | Rummen | 01/01/1900 | 31/12/9999 |
| 3460 | Assent | 01/01/1900 | 31/12/9999 |
| 3460 | Bekkevoort | 01/01/1900 | 31/12/9999 |
| 3461 | Molenbeek-Wersbeek | 01/01/1900 | 31/12/9999 |
| 3470 | Kortenaken | 01/01/1900 | 31/12/9999 |
| 3470 | Ransberg | 01/01/1900 | 31/12/9999 |
| 3471 | Hoeleden | 01/01/1900 | 31/12/9999 |
| 3472 | Kersbeek-Miskom | 01/01/1900 | 31/12/9999 |
| 3473 | Waanrode | 01/01/1900 | 31/12/9999 |
| 3500 | Hasselt | 01/01/1900 | 31/12/9999 |
| 3500 | Sint-Lambrechts-Herk | 01/01/1900 | 31/12/9999 |
| 3501 | Wimmertingen | 01/01/1900 | 31/12/9999 |
| 3510 | Kermt (Hasselt) | 01/01/1900 | 31/12/9999 |
| 3510 | Spalbeek | 01/01/1900 | 31/12/9999 |
| 3511 | Kuringen | 01/01/1900 | 31/12/9999 |
| 3511 | Stokrooie | 01/01/1900 | 31/12/9999 |
| 3512 | Stevoort | 01/01/1900 | 31/12/9999 |
| 3520 | Zonhoven | 01/01/1900 | 31/12/9999 |
| 3530 | Helchteren | 01/01/1900 | 31/12/9999 |
| 3530 | Houthalen | 01/01/1900 | 31/12/9999 |
| 3530 | Houthalen-Helchteren | 01/01/1900 | 31/12/9999 |
| 3540 | Berbroek | 01/01/1900 | 31/12/9999 |
| 3540 | Donk | 01/01/1900 | 31/12/9999 |
| 3540 | Herk-de-Stad | 01/01/1900 | 31/12/9999 |
| 3540 | Schulen | 01/01/1900 | 31/12/9999 |
| 3545 | Halen | 01/01/1900 | 31/12/9999 |

| Postcode | Gemeente | Begindatum geldigheid | Einddatum geldigheid |
|----------|----------------------|--------------------------|-------------------------|
| 3545 | Loksbergen | 01/01/1900 | 31/12/9999 |
| 3545 | Zelem | 01/01/1900 | 31/12/9999 |
| 3550 | Heusden-Zolder | 01/01/1900 | 31/12/9999 |
| 3550 | Heusden (Limb.) | 01/01/1900 | 31/12/9999 |
| 3550 | Zolder | 01/01/1900 | 31/12/9999 |
| 3560 | Linkhout | 01/01/1900 | 31/12/9999 |
| 3560 | Lummen | 01/01/1900 | 31/12/9999 |
| 3560 | Meldert (Limb.) | 01/01/1900 | 31/12/9999 |
| 3570 | Alken | 01/01/1900 | 31/12/9999 |
| 3580 | Beringen | 01/01/1900 | 31/12/9999 |
| 3581 | Beverlo | 01/01/1900 | 31/12/9999 |
| 3582 | Koersel | 01/01/1900 | 31/12/9999 |
| 3583 | Paal | 01/01/1900 | 31/12/9999 |
| 3590 | Diepenbeek | 01/01/1900 | 31/12/9999 |
| 3600 | Genk | 01/01/1900 | 31/12/9999 |
| 3620 | Gellik | 01/01/1900 | 31/12/9999 |
| 3620 | Lanaken | 01/01/1900 | 31/12/9999 |
| 3620 | Neerharen | 01/01/1900 | 31/12/9999 |
| 3620 | Veldwezelt | 01/01/1900 | 31/12/9999 |
| 3621 | Rekem | 01/01/1900 | 31/12/9999 |
| 3630 | Eisden | 01/01/1900 | 31/12/9999 |
| 3630 | Leut | 01/01/1900 | 31/12/9999 |
| 3630 | Maasmechelen | 01/01/1900 | 31/12/9999 |
| 3630 | Mechelen-aan-de-Maas | 01/01/1900 | 31/12/9999 |
| 3630 | Meeswijk | 01/01/1900 | 31/12/9999 |
| 3630 | Opgrimbie | 01/01/1900 | 31/12/9999 |
| 3630 | Vucht | 01/01/1900 | 31/12/9999 |
| 3631 | Boorseme | 01/01/1900 | 31/12/9999 |
| 3631 | Uikhoven | 01/01/1900 | 31/12/9999 |
| 3640 | Kessenich | 01/01/1900 | 31/12/9999 |
| 3640 | Kinrooi | 01/01/1900 | 31/12/9999 |
| 3640 | Molenbeersel | 01/01/1900 | 31/12/9999 |
| 3640 | Ophoven | 01/01/1900 | 31/12/9999 |
| 3650 | Dilsen-Stokkem | 01/01/1900 | 31/12/9999 |
| 3650 | Elen | 01/01/1900 | 31/12/9999 |
| 3650 | Lanklaar | 01/01/1900 | 31/12/9999 |
| 3650 | Rotem | 01/01/1900 | 31/12/9999 |
| 3650 | Stokkem | 01/01/1900 | 31/12/9999 |
| 3660 | Opglabbeek | 01/01/1900 | 31/12/9999 |
| 3665 | As | 01/01/1900 | 31/12/9999 |
| 3668 | Niel-bij-As | 01/01/1900 | 31/12/9999 |
| 3670 | Ellikom | 01/01/1900 | 31/12/9999 |
| 3670 | Gruitrode | 01/01/1900 | 31/12/9999 |
| 3670 | Meeuwen | 01/01/1900 | 31/12/9999 |
| 3670 | Meeuwen-Gruitrode | 01/01/1900 | 31/12/9999 |
| 3670 | Neerglabbeek | 01/01/1900 | 31/12/9999 |
| 3670 | Wijshagen | 01/01/1900 | 31/12/9999 |
| 3680 | Maaseik | 01/01/1900 | 31/12/9999 |
| 3680 | Neeroeteren | 01/01/1900 | 31/12/9999 |
| 3680 | Opoeteren | 01/01/1900 | 31/12/9999 |
| 3690 | Zutendaal | 01/01/1900 | 31/12/9999 |
| 3700 | 's Herenelderen | 01/01/1900 | 31/12/9999 |
| 3700 | Berg (Limb.) | 01/01/1900 | 31/12/9999 |
| 3700 | Diets-Heur | 01/01/1900 | 31/12/9999 |
| 3700 | Haren (Tongeren) | 01/01/1900 | 31/12/9999 |
| 3700 | Henis | 01/01/1900 | 31/12/9999 |
| 3700 | Kolmont (Tongeren) | 01/01/1900 | 31/12/9999 |
| 3700 | Koninksem | 01/01/1900 | 31/12/9999 |
| 3700 | Lauw | 01/01/1900 | 31/12/9999 |
| 3700 | Mal | 01/01/1900 | 31/12/9999 |
| 3700 | Neerrepen | 01/01/1900 | 31/12/9999 |
| 3700 | Nerem | 01/01/1900 | 31/12/9999 |
| 3700 | Overrepen (Kolmont) | 01/01/1900 | 31/12/9999 |
| 3700 | Piringen (Haren) | 01/01/1900 | 31/12/9999 |
| 3700 | Riksingen | 01/01/1900 | 31/12/9999 |
| 3700 | Rutten | 01/01/1900 | 31/12/9999 |

| Postcode | Gemeente | Begindatum geldigheid | Einddatum geldigheid |
|----------|-------------------------|--------------------------|-------------------------|
| 3700 | Sluizen | 01/01/1900 | 31/12/9999 |
| 3700 | Tongeren | 01/01/1900 | 31/12/9999 |
| 3700 | Vreren | 01/01/1900 | 31/12/9999 |
| 3700 | Widooie (Haren) | 01/01/1900 | 31/12/9999 |
| 3717 | Herstappe | 01/01/1900 | 31/12/9999 |
| 3720 | Kortessem | 01/01/1900 | 31/12/9999 |
| 3721 | Vliermaalroot | 01/01/1900 | 31/12/9999 |
| 3722 | Wintershoven | 01/01/1900 | 31/12/9999 |
| 3723 | Guigoven | 01/01/1900 | 31/12/9999 |
| 3724 | Vliermaal | 01/01/1900 | 31/12/9999 |
| 3730 | Hoeselt | 01/01/1900 | 31/12/9999 |
| 3730 | Romershoven | 01/01/1900 | 31/12/9999 |
| 3730 | Sint-Huibrechts-Hern | 01/01/1900 | 31/12/9999 |
| 3730 | Werm | 01/01/1900 | 31/12/9999 |
| 3732 | Schalkhoven | 01/01/1900 | 31/12/9999 |
| 3740 | Beverst | 01/01/1900 | 31/12/9999 |
| 3740 | Bilzen | 01/01/1900 | 31/12/9999 |
| 3740 | Eigenbilzen | 01/01/1900 | 31/12/9999 |
| 3740 | Grote-Spouwen | 01/01/1900 | 31/12/9999 |
| 3740 | Hees | 01/01/1900 | 31/12/9999 |
| 3740 | Kleine-Spouwen | 01/01/1900 | 31/12/9999 |
| 3740 | Mopertingen | 01/01/1900 | 31/12/9999 |
| 3740 | Munsterbilzen | 01/01/1900 | 31/12/9999 |
| 3740 | Rijkhoven | 01/01/1900 | 31/12/9999 |
| 3740 | Rosmeer | 01/01/1900 | 31/12/9999 |
| 3740 | Spouwen | 01/01/1900 | 31/12/9999 |
| 3740 | Waltwilder | 01/01/1900 | 31/12/9999 |
| 3742 | Martenslinde | 01/01/1900 | 31/12/9999 |
| 3746 | Hoelbeek | 01/01/1900 | 31/12/9999 |
| 3770 | Genoelselderen | 01/01/1900 | 31/12/9999 |
| 3770 | Herderen | 01/01/1900 | 31/12/9999 |
| 3770 | Kanne | 01/01/1900 | 31/12/9999 |
| 3770 | Membruggen | 01/01/1900 | 31/12/9999 |
| 3770 | Millen | 01/01/1900 | 31/12/9999 |
| 3770 | Riemst | 01/01/1900 | 31/12/9999 |
| 3770 | Val-Meer | 01/01/1900 | 31/12/9999 |
| 3770 | Vlijtingen | 01/01/1900 | 31/12/9999 |
| 3770 | Vroenhoven | 01/01/1900 | 31/12/9999 |
| 3770 | Zichen-Zussen-Bolder | 01/01/1900 | 31/12/9999 |
| 3790 | Moelingen | 01/01/1900 | 31/12/9999 |
| 3790 | Sint-Martens-Voeren | 01/01/1900 | 31/12/9999 |
| 3790 | Voeren | 01/01/1900 | 31/12/9999 |
| 3791 | Remersdaal | 01/01/1900 | 31/12/9999 |
| 3792 | Sint-Pieters-Voeren | 01/01/1900 | 31/12/9999 |
| 3793 | Teuven | 01/01/1900 | 31/12/9999 |
| 3798 | s Gravenvoeren | 01/01/1900 | 31/12/9999 |
| 3800 | Aalst (Limb.) | 01/01/1900 | 31/12/9999 |
| 3800 | Brustem | 01/01/1900 | 31/12/9999 |
| 3800 | Engelmanshoven | 01/01/1900 | 31/12/9999 |
| 3800 | Gelinden | 01/01/1900 | 31/12/9999 |
| 3800 | Groot-Gelmen | 01/01/1900 | 31/12/9999 |
| 3800 | Halmaal | 01/01/1900 | 31/12/9999 |
| 3800 | Kerkom-bij-Sint-Truiden | 01/01/1900 | 31/12/9999 |
| 3800 | Ordingen | 01/01/1900 | 31/12/9999 |
| 3800 | Sint-Truiden | 01/01/1900 | 31/12/9999 |
| 3800 | Zepperen | 01/01/1900 | 31/12/9999 |
| 3803 | Duras | 01/01/1900 | 31/12/9999 |
| 3803 | Gorseme | 01/01/1900 | 31/12/9999 |
| 3803 | Runkelen | 01/01/1900 | 31/12/9999 |
| 3803 | Wilderen | 01/01/1900 | 31/12/9999 |
| 3806 | Velm | 01/01/1900 | 31/12/9999 |
| 3830 | Berlingen | 01/01/1900 | 31/12/9999 |
| 3830 | Wellen | 01/01/1900 | 31/12/9999 |
| 3831 | Herten | 01/01/1900 | 31/12/9999 |
| 3832 | Ulbeek | 01/01/1900 | 31/12/9999 |
| 3840 | Bommershoven (Haren) | 01/01/1900 | 31/12/9999 |

| Postcode | Gemeente | Begindatum geldigheid | Einddatum geldigheid |
|----------|-----------------------|--------------------------|-------------------------|
| 3840 | Borgloon | 01/01/1900 | 31/12/9999 |
| 3840 | Broekom | 01/01/1900 | 31/12/9999 |
| 3840 | Gors-Opleeuw | 01/01/1900 | 31/12/9999 |
| 3840 | Gotem | 01/01/1900 | 31/12/9999 |
| 3840 | Groot-Loon | 01/01/1900 | 31/12/9999 |
| 3840 | Haren (Borgloon) | 01/01/1900 | 31/12/9999 |
| 3840 | Hendrieken | 01/01/1900 | 31/12/9999 |
| 3840 | Hoepertingen | 01/01/1900 | 31/12/9999 |
| 3840 | Jessen (Kolmont) | 01/01/1900 | 31/12/9999 |
| 3840 | Kerniel | 01/01/1900 | 31/12/9999 |
| 3840 | Kolmont (Borgloon) | 01/01/1900 | 31/12/9999 |
| 3840 | Kuttehoven | 01/01/1900 | 31/12/9999 |
| 3840 | Rijkel | 01/01/1900 | 31/12/9999 |
| 3840 | Voort | 01/01/1900 | 31/12/9999 |
| 3850 | Binderveld | 01/01/1900 | 31/12/9999 |
| 3850 | Kozen | 01/01/1900 | 31/12/9999 |
| 3850 | Nieuwerkerken (Limb.) | 01/01/1900 | 31/12/9999 |
| 3850 | Wijer | 01/01/1900 | 31/12/9999 |
| 3870 | Batsheers | 01/01/1900 | 31/12/9999 |
| 3870 | Bovelingen | 01/01/1900 | 31/12/9999 |
| 3870 | Gutschoven | 01/01/1900 | 31/12/9999 |
| 3870 | Heers | 01/01/1900 | 31/12/9999 |
| 3870 | Heks | 01/01/1900 | 31/12/9999 |
| 3870 | Horpmaal | 01/01/1900 | 31/12/9999 |
| 3870 | Klein-Gelmen | 01/01/1900 | 31/12/9999 |
| 3870 | Mechelen-Bovelingen | 01/01/1900 | 31/12/9999 |
| 3870 | Mettekoven | 01/01/1900 | 31/12/9999 |
| 3870 | Opheers | 01/01/1900 | 31/12/9999 |
| 3870 | Rukkelingen-Loon | 01/01/1900 | 31/12/9999 |
| 3870 | Vechmaal | 01/01/1900 | 31/12/9999 |
| 3870 | Veulen | 01/01/1900 | 31/12/9999 |
| 3890 | Boekhout | 01/01/1900 | 31/12/9999 |
| 3890 | Gingelom | 01/01/1900 | 31/12/9999 |
| 3890 | Jeuk | 01/01/1900 | 31/12/9999 |
| 3890 | Kortijs | 01/01/1900 | 31/12/9999 |
| 3890 | Montenaken | 01/01/1900 | 31/12/9999 |
| 3890 | Niel-bij-Sint-Truiden | 01/01/1900 | 31/12/9999 |
| 3890 | Vorsen | 01/01/1900 | 31/12/9999 |
| 3891 | Borlo | 01/01/1900 | 31/12/9999 |
| 3891 | Buvingen | 01/01/1900 | 31/12/9999 |
| 3891 | Mielen-Boven-Aalst | 01/01/1900 | 31/12/9999 |
| 3891 | Muizen (Limb.) | 01/01/1900 | 31/12/9999 |
| 3900 | Overpelt | 01/01/1900 | 31/12/9999 |
| 3910 | Neerpelt | 01/01/1900 | 31/12/9999 |
| 3910 | Sint-Huibrechts-Lille | 01/01/1900 | 31/12/9999 |
| 3920 | Lommel | 01/01/1900 | 31/12/9999 |
| 3930 | Achel | 01/01/1900 | 31/12/9999 |
| 3930 | Hamont | 01/01/1900 | 31/12/9999 |
| 3930 | Hamont-Achel | 01/01/1900 | 31/12/9999 |
| 3940 | Hechtel | 01/01/1900 | 31/12/9999 |
| 3940 | Hechtel-Eksel | 01/01/1900 | 31/12/9999 |
| 3941 | Eksel | 01/01/1900 | 31/12/9999 |
| 3945 | Ham | 01/01/1900 | 31/12/9999 |
| 3945 | Kwaadmechelen | 01/01/1900 | 31/12/9999 |
| 3945 | Oostham | 01/01/1900 | 31/12/9999 |
| 3950 | Bocholt | 01/01/1900 | 31/12/9999 |
| 3950 | Kaulille | 01/01/1900 | 31/12/9999 |
| 3950 | Reppel | 01/01/1900 | 31/12/9999 |
| 3960 | Beek | 01/01/1900 | 31/12/9999 |
| 3960 | Bree | 01/01/1900 | 31/12/9999 |
| 3960 | Gerdingen | 01/01/1900 | 31/12/9999 |
| 3960 | Opitte | 01/01/1900 | 31/12/9999 |
| 3960 | Tongerlo (Limb.) | 01/01/1900 | 31/12/9999 |
| 3970 | Leopoldsburg | 01/01/1900 | 31/12/9999 |
| 3971 | Heppen | 01/01/1900 | 31/12/9999 |
| 3980 | Tessengerlo | 01/01/1900 | 31/12/9999 |

| Postcode | Gemeente | Begindatum geldigheid | Einddatum geldigheid |
|-------------|-------------------------------|--------------------------|-------------------------|
| 3990 | Grote-Brogel | 01/01/1900 | 31/12/9999 |
| 3990 | Kleine-Brogel | 01/01/1900 | 31/12/9999 |
| 3990 | Peer | 01/01/1900 | 31/12/9999 |
| 3990 | Wijchmaal | 01/01/1900 | 31/12/9999 |
| 4000 | Glain | 01/01/1900 | 31/12/9999 |
| 4000 | Luik | 01/01/1900 | 31/12/9999 |
| 4000 | Rocourt | 01/01/1900 | 31/12/9999 |
| 4020 | Bressoux | 01/01/1900 | 31/12/9999 |
| 4020 | Jupille-sur-Meuse | 01/01/1900 | 31/12/9999 |
| 4020 | Luik | 01/01/1900 | 31/12/9999 |
| 4020 | Wandre | 01/01/1900 | 31/12/9999 |
| 4030 | Grivegnée | 01/01/1900 | 31/12/9999 |
| 4030 | Luik | 01/01/1900 | 31/12/9999 |
| 4031 | Angleur | 01/01/1900 | 31/12/9999 |
| 4032 | Chênéé | 01/01/1900 | 31/12/9999 |
| 4040 | Herstal | 01/01/1900 | 31/12/9999 |
| 4041 | Milmort | 01/01/1900 | 31/12/9999 |
| 4041 | Vottem | 01/01/1900 | 31/12/9999 |
| 4042 | Liers | 01/01/1900 | 31/12/9999 |
| 4050 | Chaufontaine | 01/01/1900 | 31/12/9999 |
| 4051 | Vaux-sous-Chèvremont | 01/01/1900 | 31/12/9999 |
| 4052 | Beaufays | 01/01/1900 | 31/12/9999 |
| 4053 | Embourg | 01/01/1900 | 31/12/9999 |
| 4090 | BSD (Belg. Strijdkr. Duitsl.) | 01/01/1900 | 31/12/9999 |
| 4100 | Bonnelles | 01/01/1900 | 31/12/9999 |
| 4100 | Seraing | 01/01/1900 | 31/12/9999 |
| 4101 | Jemeppe-sur-Meuse | 01/01/1900 | 31/12/9999 |
| 4102 | Ougrée | 01/01/1900 | 31/12/9999 |
| 4120 | Ehein | 01/01/1900 | 31/12/9999 |
| 4120 | Neupré | 01/01/1900 | 31/12/9999 |
| 4120 | Rotheux-Rimièrè | 01/01/1900 | 31/12/9999 |
| 4121 | Neuville-en-Condroz | 01/01/1900 | 31/12/9999 |
| 4122 | Plainevaux | 01/01/1900 | 31/12/9999 |
| 4130 | Esneux | 01/01/1900 | 31/12/9999 |
| 4130 | Tilff | 01/01/1900 | 31/12/9999 |
| 4140 | Dolembreux | 01/01/1900 | 31/12/9999 |
| 4140 | Gomzé-Andoumont | 01/01/1900 | 31/12/9999 |
| 4140 | Rouvreux | 01/01/1900 | 31/12/9999 |
| 4140 | Sprimont | 01/01/1900 | 31/12/9999 |
| 4141 | Louveigné | 01/01/1900 | 31/12/9999 |
| 4160 | Anthisnes | 01/01/1900 | 31/12/9999 |
| 4161 | Villers-aux-Tours | 01/01/1900 | 31/12/9999 |
| 4162 | Hody | 01/01/1900 | 31/12/9999 |
| 4163 | Tavier | 01/01/1900 | 31/12/9999 |
| 4170 | Comblain-au-Pont | 01/01/1900 | 31/12/9999 |
| 4171 | Poulseur | 01/01/1900 | 31/12/9999 |
| 4180 | Comblain-Fairon | 01/01/1900 | 31/12/9999 |
| 4180 | Comblain-la-Tour | 01/01/1900 | 31/12/9999 |
| 4180 | Hamoir | 01/01/1900 | 31/12/9999 |
| 4181 | Filot | 01/01/1900 | 31/12/9999 |
| 4190 | Ferrières | 01/01/1900 | 31/12/9999 |
| 4190 | My | 01/01/1900 | 31/12/9999 |
| 4190 | Vieuxville | 01/01/1900 | 31/12/9999 |
| 4190 | Werbomont | 01/01/1900 | 31/12/9999 |
| 4190 | Xhoris | 01/01/1900 | 31/12/9999 |
| 4210 | Burdinne | 01/01/1900 | 31/12/9999 |
| 4210 | Hannêche | 01/01/1900 | 31/12/9999 |
| 4210 | Lamontzée | 01/01/1900 | 31/12/9999 |
| 4210 | Marneffe | 01/01/1900 | 31/12/9999 |
| 4210 | Oteppe | 01/01/1900 | 31/12/9999 |
| 4217 | Héron | 01/01/1900 | 31/12/9999 |
| 4217 | Lavoir | 01/01/1900 | 31/12/9999 |
| 4217 | Waret-l'Evêque | 01/01/1900 | 31/12/9999 |
| 4218 | Couthuin | 01/01/1900 | 31/12/9999 |
| 4219 | Acosse | 01/01/1900 | 31/12/9999 |
| 4219 | Ambresin | 01/01/1900 | 31/12/9999 |

| Postcode | Gemeente | Begindatum geldigheid | Einddatum geldigheid |
|----------|-----------------------|--------------------------|-------------------------|
| 4219 | Meeffe | 01/01/1900 | 31/12/9999 |
| 4219 | Wasseiges | 01/01/1900 | 31/12/9999 |
| 4250 | Boëlhe | 01/01/1900 | 31/12/9999 |
| 4250 | Geer | 01/01/1900 | 31/12/9999 |
| 4250 | Hollogne-sur-Geer | 01/01/1900 | 31/12/9999 |
| 4250 | Lens-Saint-Servais | 01/01/1900 | 31/12/9999 |
| 4252 | Omal | 01/01/1900 | 31/12/9999 |
| 4253 | Darion | 01/01/1900 | 31/12/9999 |
| 4254 | Ligny | 01/01/1900 | 31/12/9999 |
| 4257 | Berloz | 01/01/1900 | 31/12/9999 |
| 4257 | Corswarem | 01/01/1900 | 31/12/9999 |
| 4257 | Rosoux-Crenwick | 01/01/1900 | 31/12/9999 |
| 4260 | Avennes | 01/01/1900 | 31/12/9999 |
| 4260 | Braives | 01/01/1900 | 31/12/9999 |
| 4260 | Ciplet | 01/01/1900 | 31/12/9999 |
| 4260 | Fallais | 01/01/1900 | 31/12/9999 |
| 4260 | Fumal | 01/01/1900 | 31/12/9999 |
| 4260 | Ville-en-Hesbaye | 01/01/1900 | 31/12/9999 |
| 4261 | Latinne | 01/01/1900 | 31/12/9999 |
| 4263 | Tourinne (Lg.) | 01/01/1900 | 31/12/9999 |
| 4280 | Abolens | 01/01/1900 | 31/12/9999 |
| 4280 | Avernas-le-Bauduin | 01/01/1900 | 31/12/9999 |
| 4280 | Avin | 01/01/1900 | 31/12/9999 |
| 4280 | Bertrée | 01/01/1900 | 31/12/9999 |
| 4280 | Blehen | 01/01/1900 | 31/12/9999 |
| 4280 | Cras-Avernas | 01/01/1900 | 31/12/9999 |
| 4280 | Crehen | 01/01/1900 | 31/12/9999 |
| 4280 | Grand-Hallet | 01/01/1900 | 31/12/9999 |
| 4280 | Hannuit | 01/01/1900 | 31/12/9999 |
| 4280 | Lens-Saint-Remy | 01/01/1900 | 31/12/9999 |
| 4280 | Merdorp | 01/01/1900 | 31/12/9999 |
| 4280 | Moxhe | 01/01/1900 | 31/12/9999 |
| 4280 | Petit-Hallet | 01/01/1900 | 31/12/9999 |
| 4280 | Poucet | 01/01/1900 | 31/12/9999 |
| 4280 | Thisnes | 01/01/1900 | 31/12/9999 |
| 4280 | Trognée | 01/01/1900 | 31/12/9999 |
| 4280 | Villers-le-Peuplier | 01/01/1900 | 31/12/9999 |
| 4280 | Wansin | 01/01/1900 | 31/12/9999 |
| 4287 | Lijsem | 01/01/1900 | 31/12/9999 |
| 4287 | Pellaines | 01/01/1900 | 31/12/9999 |
| 4287 | Racour | 01/01/1900 | 31/12/9999 |
| 4300 | Bettincourt | 01/01/1900 | 31/12/9999 |
| 4300 | Bleret | 01/01/1900 | 31/12/9999 |
| 4300 | Borgworm | 01/01/1900 | 31/12/9999 |
| 4300 | Bovenistier | 01/01/1900 | 31/12/9999 |
| 4300 | Grand-Axhe | 01/01/1900 | 31/12/9999 |
| 4300 | Lantremange | 01/01/1900 | 31/12/9999 |
| 4300 | Oleye | 01/01/1900 | 31/12/9999 |
| 4317 | Aineffe | 01/01/1900 | 31/12/9999 |
| 4317 | Borlez | 01/01/1900 | 31/12/9999 |
| 4317 | Celles (Lg.) | 01/01/1900 | 31/12/9999 |
| 4317 | Faimes | 01/01/1900 | 31/12/9999 |
| 4317 | Les Waleffes | 01/01/1900 | 31/12/9999 |
| 4317 | Viemme | 01/01/1900 | 31/12/9999 |
| 4340 | Awans | 01/01/1900 | 31/12/9999 |
| 4340 | Fooz | 01/01/1900 | 31/12/9999 |
| 4340 | Othée | 01/01/1900 | 31/12/9999 |
| 4340 | Villers-l'Evêque | 01/01/1900 | 31/12/9999 |
| 4342 | Hognoul | 01/01/1900 | 31/12/9999 |
| 4347 | Fexhe-le-Haut-Clocher | 01/01/1900 | 31/12/9999 |
| 4347 | Freloux | 01/01/1900 | 31/12/9999 |
| 4347 | Noville (Lg.) | 01/01/1900 | 31/12/9999 |
| 4347 | Roloux | 01/01/1900 | 31/12/9999 |
| 4347 | Voroux-Goreux | 01/01/1900 | 31/12/9999 |
| 4350 | Lamine | 01/01/1900 | 31/12/9999 |
| 4350 | Momalle | 01/01/1900 | 31/12/9999 |

| Postcode | Gemeente | Begindatum geldigheid | Einddatum geldigheid |
|----------|-------------------------|--------------------------|-------------------------|
| 4350 | Pousset | 01/01/1900 | 31/12/9999 |
| 4350 | Remicourt | 01/01/1900 | 31/12/9999 |
| 4351 | Hodeige | 01/01/1900 | 31/12/9999 |
| 4357 | Donceel | 01/01/1900 | 31/12/9999 |
| 4357 | Haneffe | 01/01/1900 | 31/12/9999 |
| 4357 | Jeneffe (Lg.) | 01/01/1900 | 31/12/9999 |
| 4357 | Limont | 01/01/1900 | 31/12/9999 |
| 4360 | Bergilers | 01/01/1900 | 31/12/9999 |
| 4360 | Grandville | 01/01/1900 | 31/12/9999 |
| 4360 | Lens-sur-Geer | 01/01/1900 | 31/12/9999 |
| 4360 | Oreye | 01/01/1900 | 31/12/9999 |
| 4360 | Otrange | 01/01/1900 | 31/12/9999 |
| 4367 | Crisnée | 01/01/1900 | 31/12/9999 |
| 4367 | Fize-le-Marsal | 01/01/1900 | 31/12/9999 |
| 4367 | Kemexhe | 01/01/1900 | 31/12/9999 |
| 4367 | Odeur | 01/01/1900 | 31/12/9999 |
| 4367 | Thys | 01/01/1900 | 31/12/9999 |
| 4400 | Awirs | 01/01/1900 | 31/12/9999 |
| 4400 | Chokier | 01/01/1900 | 31/12/9999 |
| 4400 | Flémalle | 01/01/1900 | 31/12/9999 |
| 4400 | Flémalle-Grande | 01/01/1900 | 31/12/9999 |
| 4400 | Flémalle-Haute | 01/01/1900 | 31/12/9999 |
| 4400 | Gleixhe | 01/01/1900 | 31/12/9999 |
| 4400 | Ivoz-Ramet | 01/01/1900 | 31/12/9999 |
| 4400 | Mons-lez-Liège | 01/01/1900 | 31/12/9999 |
| 4420 | Montegnée | 01/01/1900 | 31/12/9999 |
| 4420 | Saint-Nicolas (Lg.) | 01/01/1900 | 31/12/9999 |
| 4420 | Tilleur | 01/01/1900 | 31/12/9999 |
| 4430 | Ans | 01/01/1900 | 31/12/9999 |
| 4431 | Loncin | 01/01/1900 | 31/12/9999 |
| 4432 | Alleur | 01/01/1900 | 31/12/9999 |
| 4432 | Xhendremael | 01/01/1900 | 31/12/9999 |
| 4450 | Juprelle | 01/01/1900 | 31/12/9999 |
| 4450 | Lantin | 01/01/1900 | 31/12/9999 |
| 4450 | Slins | 01/01/1900 | 31/12/9999 |
| 4451 | Voroux-lez-Liers | 01/01/1900 | 31/12/9999 |
| 4452 | Paifve | 01/01/1900 | 31/12/9999 |
| 4452 | Wihogne | 01/01/1900 | 31/12/9999 |
| 4453 | Villers-Saint-Siméon | 01/01/1900 | 31/12/9999 |
| 4458 | Fexhe-Slins | 01/01/1900 | 31/12/9999 |
| 4460 | Bierset | 01/01/1900 | 31/12/9999 |
| 4460 | Grâce-Berleur | 01/01/1900 | 31/12/9999 |
| 4460 | Grâce-Hollogne | 01/01/1900 | 31/12/9999 |
| 4460 | Hollogne-aux-Pierres | 01/01/1900 | 31/12/9999 |
| 4460 | Horion-Hozémont | 01/01/1900 | 31/12/9999 |
| 4460 | Velroux | 01/01/1900 | 31/12/9999 |
| 4470 | Saint-Georges-sur-Meuse | 01/01/1900 | 31/12/9999 |
| 4480 | Clermont-sous-Huy | 01/01/1900 | 31/12/9999 |
| 4480 | Engis | 01/01/1900 | 31/12/9999 |
| 4480 | Hermalle-sous-Huy | 01/01/1900 | 31/12/9999 |
| 4500 | Ben-Ahin | 01/01/1900 | 31/12/9999 |
| 4500 | Hoei | 01/01/1900 | 31/12/9999 |
| 4500 | Tihange | 01/01/1900 | 31/12/9999 |
| 4520 | Antheit | 01/01/1900 | 31/12/9999 |
| 4520 | Bas-Oha | 01/01/1900 | 31/12/9999 |
| 4520 | Huccorgne | 01/01/1900 | 31/12/9999 |
| 4520 | Moha | 01/01/1900 | 31/12/9999 |
| 4520 | Vinalmont | 01/01/1900 | 31/12/9999 |
| 4520 | Wanze | 01/01/1900 | 31/12/9999 |
| 4530 | Fize-Fontaine | 01/01/1900 | 31/12/9999 |
| 4530 | Vaux-et-Borset | 01/01/1900 | 31/12/9999 |
| 4530 | Vieux-Waleffe | 01/01/1900 | 31/12/9999 |
| 4530 | Villers-le-Bouillet | 01/01/1900 | 31/12/9999 |
| 4530 | Warnant-Dreye | 01/01/1900 | 31/12/9999 |
| 4537 | Chapon-Seraing | 01/01/1900 | 31/12/9999 |
| 4537 | Seraing-le-Château | 01/01/1900 | 31/12/9999 |

| Postcode | Gemeente | Begindatum geldigheid | Einddatum geldigheid |
|----------|-------------------|--------------------------|-------------------------|
| 4537 | Verlaine | 01/01/1900 | 31/12/9999 |
| 4540 | Amay | 01/01/1900 | 31/12/9999 |
| 4540 | Ampsin | 01/01/1900 | 31/12/9999 |
| 4540 | Flône | 01/01/1900 | 31/12/9999 |
| 4540 | Jehay | 01/01/1900 | 31/12/9999 |
| 4540 | Ombret | 01/01/1900 | 31/12/9999 |
| 4550 | Nandrin | 01/01/1900 | 31/12/9999 |
| 4550 | Saint-Séverin | 01/01/1900 | 31/12/9999 |
| 4550 | Villers-le-Temple | 01/01/1900 | 31/12/9999 |
| 4550 | Yernée-Fraineux | 01/01/1900 | 31/12/9999 |
| 4557 | Abée | 01/01/1900 | 31/12/9999 |
| 4557 | Fraiture | 01/01/1900 | 31/12/9999 |
| 4557 | Ramelot | 01/01/1900 | 31/12/9999 |
| 4557 | Seny | 01/01/1900 | 31/12/9999 |
| 4557 | Soheit-Tinlot | 01/01/1900 | 31/12/9999 |
| 4557 | Tinlot | 01/01/1900 | 31/12/9999 |
| 4560 | Bois-et-Borsu | 01/01/1900 | 31/12/9999 |
| 4560 | Clavier | 01/01/1900 | 31/12/9999 |
| 4560 | Les Avins | 01/01/1900 | 31/12/9999 |
| 4560 | Ocquier | 01/01/1900 | 31/12/9999 |
| 4560 | Pailhe | 01/01/1900 | 31/12/9999 |
| 4560 | Terwagne | 01/01/1900 | 31/12/9999 |
| 4570 | Marchin | 01/01/1900 | 31/12/9999 |
| 4570 | Vyle-et-Tharoul | 01/01/1900 | 31/12/9999 |
| 4577 | Modave | 01/01/1900 | 31/12/9999 |
| 4577 | Outrelouxhe | 01/01/1900 | 31/12/9999 |
| 4577 | Strée-lez-Huy | 01/01/1900 | 31/12/9999 |
| 4577 | Vierset-Barse | 01/01/1900 | 31/12/9999 |
| 4590 | Ellemelle | 01/01/1900 | 31/12/9999 |
| 4590 | Ouffet | 01/01/1900 | 31/12/9999 |
| 4590 | Warzée | 01/01/1900 | 31/12/9999 |
| 4600 | Lanaye | 01/01/1900 | 31/12/9999 |
| 4600 | Lixhe | 01/01/1900 | 31/12/9999 |
| 4600 | Richelle | 01/01/1900 | 31/12/9999 |
| 4600 | Wezet | 01/01/1900 | 31/12/9999 |
| 4601 | Argenteau | 01/01/1900 | 31/12/9999 |
| 4602 | Cheratte | 01/01/1900 | 31/12/9999 |
| 4606 | Saint-André | 01/01/1900 | 31/12/9999 |
| 4607 | Berneau | 01/01/1900 | 31/12/9999 |
| 4607 | Bombaye | 01/01/1900 | 31/12/9999 |
| 4607 | Dalhem | 01/01/1900 | 31/12/9999 |
| 4607 | Feneur | 01/01/1900 | 31/12/9999 |
| 4607 | Mortroux | 01/01/1900 | 31/12/9999 |
| 4608 | Neufchâteau (Lg.) | 01/01/1900 | 31/12/9999 |
| 4608 | Warsage | 01/01/1900 | 31/12/9999 |
| 4610 | Bellaire | 01/01/1900 | 31/12/9999 |
| 4610 | Beyne-Heusay | 01/01/1900 | 31/12/9999 |
| 4610 | Queue-du-Bois | 01/01/1900 | 31/12/9999 |
| 4620 | Fléron | 01/01/1900 | 31/12/9999 |
| 4621 | Retinne | 01/01/1900 | 31/12/9999 |
| 4623 | Magnée | 01/01/1900 | 31/12/9999 |
| 4624 | Romsée | 01/01/1900 | 31/12/9999 |
| 4630 | Ayeneux | 01/01/1900 | 31/12/9999 |
| 4630 | Micheroux | 01/01/1900 | 31/12/9999 |
| 4630 | Soumagne | 01/01/1900 | 31/12/9999 |
| 4630 | Tignée | 01/01/1900 | 31/12/9999 |
| 4631 | Evegnée | 01/01/1900 | 31/12/9999 |
| 4632 | Cérexhe-Heuseux | 01/01/1900 | 31/12/9999 |
| 4633 | Melen | 01/01/1900 | 31/12/9999 |
| 4650 | Chaineux | 01/01/1900 | 31/12/9999 |
| 4650 | Grand-Rechain | 01/01/1900 | 31/12/9999 |
| 4650 | Herve | 01/01/1900 | 31/12/9999 |
| 4650 | Julémont | 01/01/1900 | 31/12/9999 |
| 4651 | Battice | 01/01/1900 | 31/12/9999 |
| 4652 | Xhendelesse | 01/01/1900 | 31/12/9999 |
| 4653 | Bolland | 01/01/1900 | 31/12/9999 |

| Postcode | Gemeente | Begindatum geldigheid | Einddatum geldigheid |
|----------|-------------------------|--------------------------|-------------------------|
| 4654 | Charneux | 01/01/1900 | 31/12/9999 |
| 4670 | Blégny | 01/01/1900 | 31/12/9999 |
| 4670 | Mortier | 01/01/1900 | 31/12/9999 |
| 4670 | Trembleur | 01/01/1900 | 31/12/9999 |
| 4671 | Barchon | 01/01/1900 | 31/12/9999 |
| 4671 | Housse | 01/01/1900 | 31/12/9999 |
| 4671 | Saive | 01/01/1900 | 31/12/9999 |
| 4672 | Saint-Remy (Lg.) | 01/01/1900 | 31/12/9999 |
| 4680 | Hermée | 01/01/1900 | 31/12/9999 |
| 4680 | Oupeye | 01/01/1900 | 31/12/9999 |
| 4681 | Hermalle-sous-Argenteau | 01/01/1900 | 31/12/9999 |
| 4682 | Heure-le-Romain | 01/01/1900 | 31/12/9999 |
| 4682 | Houtain-Saint-Siméon | 01/01/1900 | 31/12/9999 |
| 4683 | Vivegnis | 01/01/1900 | 31/12/9999 |
| 4684 | Haccourt | 01/01/1900 | 31/12/9999 |
| 4690 | Bitsingen | 01/01/1900 | 31/12/9999 |
| 4690 | Boirs | 01/01/1900 | 31/12/9999 |
| 4690 | Eben-Emael | 01/01/1900 | 31/12/9999 |
| 4690 | Glons | 01/01/1900 | 31/12/9999 |
| 4690 | Roclenge-sur-Geer | 01/01/1900 | 31/12/9999 |
| 4690 | Wonck | 01/01/1900 | 31/12/9999 |
| 4700 | Eupen | 01/01/1900 | 31/12/9999 |
| 4701 | Kettenis | 01/01/1900 | 31/12/9999 |
| 4710 | Lontzen | 01/01/1900 | 31/12/9999 |
| 4711 | Walhorn | 01/01/1900 | 31/12/9999 |
| 4720 | Kelmis | 01/01/1900 | 31/12/9999 |
| 4721 | Neu-Moresnet | 01/01/1900 | 31/12/9999 |
| 4728 | Hergenrath | 01/01/1900 | 31/12/9999 |
| 4730 | Hauset | 01/01/1900 | 31/12/9999 |
| 4730 | Raeren | 01/01/1900 | 31/12/9999 |
| 4731 | Eynatten | 01/01/1900 | 31/12/9999 |
| 4750 | Butgenbach | 01/01/1900 | 31/12/9999 |
| 4750 | Elsenborn | 01/01/1900 | 31/12/9999 |
| 4760 | Büllingen | 01/01/1900 | 31/12/9999 |
| 4760 | Manderfeld | 01/01/1900 | 31/12/9999 |
| 4761 | Rocherath | 01/01/1900 | 31/12/9999 |
| 4770 | Amel | 01/01/1900 | 31/12/9999 |
| 4770 | Meyerode | 01/01/1900 | 31/12/9999 |
| 4771 | Heppenbach | 01/01/1900 | 31/12/9999 |
| 4780 | Recht | 01/01/1900 | 31/12/9999 |
| 4780 | Sankt Vith | 01/01/1900 | 31/12/9999 |
| 4782 | Schoenberg | 01/01/1900 | 31/12/9999 |
| 4783 | Lommersweiler | 01/01/1900 | 31/12/9999 |
| 4784 | Crombach | 01/01/1900 | 31/12/9999 |
| 4790 | Burg-Reuland | 01/01/1900 | 31/12/9999 |
| 4790 | Reuland | 01/01/1900 | 31/12/9999 |
| 4791 | Thommen | 01/01/1900 | 31/12/9999 |
| 4800 | Ensival | 01/01/1900 | 31/12/9999 |
| 4800 | Lambermont | 01/01/1900 | 31/12/9999 |
| 4800 | Petit-Rechain | 01/01/1900 | 31/12/9999 |
| 4800 | Verviers | 01/01/1900 | 31/12/9999 |
| 4801 | Stembert | 01/01/1900 | 31/12/9999 |
| 4802 | Heusy | 01/01/1900 | 31/12/9999 |
| 4820 | Dison | 01/01/1900 | 31/12/9999 |
| 4821 | Andrimont | 01/01/1900 | 31/12/9999 |
| 4830 | Limburg | 01/01/1900 | 31/12/9999 |
| 4831 | Bilstain | 01/01/1900 | 31/12/9999 |
| 4834 | Goé | 01/01/1900 | 31/12/9999 |
| 4837 | Baelen (Lg.) | 01/01/1900 | 31/12/9999 |
| 4837 | Membach | 01/01/1900 | 31/12/9999 |
| 4840 | Welkenraedt | 01/01/1900 | 31/12/9999 |
| 4841 | Henri-Chapelle | 01/01/1900 | 31/12/9999 |
| 4845 | Jalhay | 01/01/1900 | 31/12/9999 |
| 4845 | Sart-lez-Spa | 01/01/1900 | 31/12/9999 |
| 4850 | Montzen | 01/01/1900 | 31/12/9999 |
| 4850 | Moresnet | 01/01/1900 | 31/12/9999 |

| Postcode | Gemeente | Begindatum geldigheid | Einddatum geldigheid |
|----------|-----------------------|--------------------------|-------------------------|
| 4850 | Plombières | 01/01/1900 | 31/12/9999 |
| 4851 | Gemmenich | 01/01/1900 | 31/12/9999 |
| 4851 | Sippenaeken | 01/01/1900 | 31/12/9999 |
| 4852 | Hombourg | 01/01/1900 | 31/12/9999 |
| 4860 | Cornesse | 01/01/1900 | 31/12/9999 |
| 4860 | Pepinster | 01/01/1900 | 31/12/9999 |
| 4860 | Wegnez | 01/01/1900 | 31/12/9999 |
| 4861 | Soiron | 01/01/1900 | 31/12/9999 |
| 4870 | Forêt | 01/01/1900 | 31/12/9999 |
| 4870 | Fraipont | 01/01/1900 | 31/12/9999 |
| 4870 | Nessonvaux | 01/01/1900 | 31/12/9999 |
| 4870 | Trooz | 01/01/1900 | 31/12/9999 |
| 4877 | Olne | 01/01/1900 | 31/12/9999 |
| 4880 | Aubel | 01/01/1900 | 31/12/9999 |
| 4890 | Clermont (Lg.) | 01/01/1900 | 31/12/9999 |
| 4890 | Thimister-Clermont | 01/01/1900 | 31/12/9999 |
| 4890 | Thimister | 01/01/1900 | 31/12/9999 |
| 4900 | Spa | 01/01/1900 | 31/12/9999 |
| 4910 | La Reid | 01/01/1900 | 31/12/9999 |
| 4910 | Polleur | 01/01/1900 | 31/12/9999 |
| 4910 | Theux | 01/01/1900 | 31/12/9999 |
| 4920 | Aywaille | 01/01/1900 | 31/12/9999 |
| 4920 | Eronheid | 01/01/1900 | 31/12/9999 |
| 4920 | Harzé | 01/01/1900 | 31/12/9999 |
| 4920 | Sougné-Remouchamps | 01/01/1900 | 31/12/9999 |
| 4950 | Faymonville | 01/01/1900 | 31/12/9999 |
| 4950 | Robertville | 01/01/1900 | 31/12/9999 |
| 4950 | Sourbrodt | 01/01/1900 | 31/12/9999 |
| 4950 | Weimes | 01/01/1900 | 31/12/9999 |
| 4960 | Bellevaux-Ligneuville | 01/01/1900 | 31/12/9999 |
| 4960 | Bevercé | 01/01/1900 | 31/12/9999 |
| 4960 | Malmedy | 01/01/1900 | 31/12/9999 |
| 4970 | Francorchamps | 01/01/1900 | 31/12/9999 |
| 4970 | Stavelot | 01/01/1900 | 31/12/9999 |
| 4980 | Fosse (Lg.) | 01/01/1900 | 31/12/9999 |
| 4980 | Trois-Ponts | 01/01/1900 | 31/12/9999 |
| 4980 | Wanne | 01/01/1900 | 31/12/9999 |
| 4983 | Basse-Bodeux | 01/01/1900 | 31/12/9999 |
| 4987 | Chevron | 01/01/1900 | 31/12/9999 |
| 4987 | La Gleize | 01/01/1900 | 31/12/9999 |
| 4987 | Lorcé | 01/01/1900 | 31/12/9999 |
| 4987 | Rahier | 01/01/1900 | 31/12/9999 |
| 4987 | Stoumont | 01/01/1900 | 31/12/9999 |
| 4990 | Arbrefontaine | 01/01/1900 | 31/12/9999 |
| 4990 | Bra | 01/01/1900 | 31/12/9999 |
| 4990 | Lierneux | 01/01/1900 | 31/12/9999 |
| 5000 | Beez | 01/01/1900 | 31/12/9999 |
| 5000 | Namen | 01/01/1900 | 31/12/9999 |
| 5001 | Belgrade | 01/01/1900 | 31/12/9999 |
| 5002 | Saint-Servais | 01/01/1900 | 31/12/9999 |
| 5003 | Saint-Marc | 01/01/1900 | 31/12/9999 |
| 5004 | Bouge | 01/01/1900 | 31/12/9999 |
| 5020 | Champion | 01/01/1900 | 31/12/9999 |
| 5020 | Daussoulx | 01/01/1900 | 31/12/9999 |
| 5020 | Flawinne | 01/01/1900 | 31/12/9999 |
| 5020 | Malonne | 01/01/1900 | 31/12/9999 |
| 5020 | Suarlée | 01/01/1900 | 31/12/9999 |
| 5020 | Temploux | 01/01/1900 | 31/12/9999 |
| 5020 | Vedrin | 01/01/1900 | 31/12/9999 |
| 5021 | Boninne | 01/01/1900 | 31/12/9999 |
| 5022 | Cognelée | 01/01/1900 | 31/12/9999 |
| 5024 | Gelbressée | 01/01/1900 | 31/12/9999 |
| 5024 | Marche-les-Dames | 01/01/1900 | 31/12/9999 |
| 5030 | Beuzet | 01/01/1900 | 31/12/9999 |
| 5030 | Ernage | 01/01/1900 | 31/12/9999 |
| 5030 | Gembloux | 01/01/1900 | 31/12/9999 |

| Postcode | Gemeente | Begindatum geldigheid | Einddatum geldigheid |
|----------|---------------------|--------------------------|-------------------------|
| 5030 | Grand-Manil | 01/01/1900 | 31/12/9999 |
| 5030 | Lonzée | 01/01/1900 | 31/12/9999 |
| 5030 | Sauvenière | 01/01/1900 | 31/12/9999 |
| 5031 | Grand-Leez | 01/01/1900 | 31/12/9999 |
| 5032 | Bossière | 01/01/1900 | 31/12/9999 |
| 5032 | Bothey | 01/01/1900 | 31/12/9999 |
| 5032 | Corroy-le-Château | 01/01/1900 | 31/12/9999 |
| 5032 | Isnes | 01/01/1900 | 31/12/9999 |
| 5032 | Mazy | 01/01/1900 | 31/12/9999 |
| 5060 | Arsimont | 01/01/1900 | 31/12/9999 |
| 5060 | Auvelais | 01/01/1900 | 31/12/9999 |
| 5060 | Falisolle | 01/01/1900 | 31/12/9999 |
| 5060 | Keumiée | 01/01/1900 | 31/12/9999 |
| 5060 | Moignelée | 01/01/1900 | 31/12/9999 |
| 5060 | Sambreville | 01/01/1900 | 31/12/9999 |
| 5060 | Tamines | 01/01/1900 | 31/12/9999 |
| 5060 | Velaine-sur-Sambre | 01/01/1900 | 31/12/9999 |
| 5070 | Aisemont | 01/01/1900 | 31/12/9999 |
| 5070 | Fosses-la-Ville | 01/01/1900 | 31/12/9999 |
| 5070 | Le Roux | 01/01/1900 | 31/12/9999 |
| 5070 | Sart-Eustache | 01/01/1900 | 31/12/9999 |
| 5070 | Sart-Saint-Laurent | 01/01/1900 | 31/12/9999 |
| 5070 | Vitrival | 01/01/1900 | 31/12/9999 |
| 5080 | Emines | 01/01/1900 | 31/12/9999 |
| 5080 | La Bruyère | 01/01/1900 | 31/12/9999 |
| 5080 | Rhisnes | 01/01/1900 | 31/12/9999 |
| 5080 | Villers-lez-Heest | 01/01/1900 | 31/12/9999 |
| 5080 | Warisoulx | 01/01/1900 | 31/12/9999 |
| 5081 | Bovesse | 01/01/1900 | 31/12/9999 |
| 5081 | Meux | 01/01/1900 | 31/12/9999 |
| 5081 | Saint-Denis-Bovesse | 01/01/1900 | 31/12/9999 |
| 5100 | Dave | 01/01/1900 | 31/12/9999 |
| 5100 | Jambes (Namur) | 01/01/1900 | 31/12/9999 |
| 5100 | Naninne | 01/01/1900 | 31/12/9999 |
| 5100 | Wépion | 01/01/1900 | 31/12/9999 |
| 5100 | Wierde | 01/01/1900 | 31/12/9999 |
| 5101 | Erpent | 01/01/1900 | 31/12/9999 |
| 5101 | Lives-sur-Meuse | 01/01/1900 | 31/12/9999 |
| 5101 | Loyers | 01/01/1900 | 31/12/9999 |
| 5140 | Boignée | 01/01/1900 | 31/12/9999 |
| 5140 | Ligny | 01/01/1900 | 31/12/9999 |
| 5140 | Sombreffe | 01/01/1900 | 31/12/9999 |
| 5140 | Tongrinne | 01/01/1900 | 31/12/9999 |
| 5150 | Floreffe | 01/01/1900 | 31/12/9999 |
| 5150 | Floriffoux | 01/01/1900 | 31/12/9999 |
| 5150 | Franière | 01/01/1900 | 31/12/9999 |
| 5150 | Soye (Nam.) | 01/01/1900 | 31/12/9999 |
| 5170 | Arbre (Nam.) | 01/01/1900 | 31/12/9999 |
| 5170 | Bois-de-Villers | 01/01/1900 | 31/12/9999 |
| 5170 | Lesve | 01/01/1900 | 31/12/9999 |
| 5170 | Lustin | 01/01/1900 | 31/12/9999 |
| 5170 | Profondeville | 01/01/1900 | 31/12/9999 |
| 5170 | Rivière | 01/01/1900 | 31/12/9999 |
| 5190 | Balâtre | 01/01/1900 | 31/12/9999 |
| 5190 | Ham-sur-Sambre | 01/01/1900 | 31/12/9999 |
| 5190 | Jemeppe-sur-Sambre | 01/01/1900 | 31/12/9999 |
| 5190 | Mornimont | 01/01/1900 | 31/12/9999 |
| 5190 | Moustier-sur-Sambre | 01/01/1900 | 31/12/9999 |
| 5190 | Onoz | 01/01/1900 | 31/12/9999 |
| 5190 | Saint-Martin | 01/01/1900 | 31/12/9999 |
| 5190 | Spy | 01/01/1900 | 31/12/9999 |
| 5300 | Andenne | 01/01/1900 | 31/12/9999 |
| 5300 | Bonneville | 01/01/1900 | 31/12/9999 |
| 5300 | Coutisse | 01/01/1900 | 31/12/9999 |
| 5300 | Landenne | 01/01/1900 | 31/12/9999 |
| 5300 | Maizeret | 01/01/1900 | 31/12/9999 |

| Postcode | Gemeente | Begindatum geldigheid | Einddatum geldigheid |
|----------|----------------------|--------------------------|-------------------------|
| 5300 | Namêche | 01/01/1900 | 31/12/9999 |
| 5300 | Sclayn | 01/01/1900 | 31/12/9999 |
| 5300 | Seilles | 01/01/1900 | 31/12/9999 |
| 5300 | Thon | 01/01/1900 | 31/12/9999 |
| 5300 | Vezin | 01/01/1900 | 31/12/9999 |
| 5310 | Aische-en-Refail | 01/01/1900 | 31/12/9999 |
| 5310 | Bolinne | 01/01/1900 | 31/12/9999 |
| 5310 | Boneffe | 01/01/1900 | 31/12/9999 |
| 5310 | Branchon | 01/01/1900 | 31/12/9999 |
| 5310 | Dhuy | 01/01/1900 | 31/12/9999 |
| 5310 | Eghezée | 01/01/1900 | 31/12/9999 |
| 5310 | Hanret | 01/01/1900 | 31/12/9999 |
| 5310 | Leuze (Nam.) | 01/01/1900 | 31/12/9999 |
| 5310 | Liernu | 01/01/1900 | 31/12/9999 |
| 5310 | Longchamps (Nam.) | 01/01/1900 | 31/12/9999 |
| 5310 | Mehaigne | 01/01/1900 | 31/12/9999 |
| 5310 | Noville-sur-Méhaigne | 01/01/1900 | 31/12/9999 |
| 5310 | Saint-Germain | 01/01/1900 | 31/12/9999 |
| 5310 | Taviers (Nam.) | 01/01/1900 | 31/12/9999 |
| 5310 | Upigny | 01/01/1900 | 31/12/9999 |
| 5310 | Waret-la-Chaussée | 01/01/1900 | 31/12/9999 |
| 5330 | Assesse | 01/01/1900 | 31/12/9999 |
| 5330 | Maillen | 01/01/1900 | 31/12/9999 |
| 5330 | Sart-Bernard | 01/01/1900 | 31/12/9999 |
| 5332 | Crupet | 01/01/1900 | 31/12/9999 |
| 5333 | Sorinne-la-Longue | 01/01/1900 | 31/12/9999 |
| 5334 | Florée | 01/01/1900 | 31/12/9999 |
| 5336 | Courrière | 01/01/1900 | 31/12/9999 |
| 5340 | Faulx-les-Tombes | 01/01/1900 | 31/12/9999 |
| 5340 | Gesves | 01/01/1900 | 31/12/9999 |
| 5340 | Haltinne | 01/01/1900 | 31/12/9999 |
| 5340 | Mozet | 01/01/1900 | 31/12/9999 |
| 5340 | Sorée | 01/01/1900 | 31/12/9999 |
| 5350 | Evelette | 01/01/1900 | 31/12/9999 |
| 5350 | Ohey | 01/01/1900 | 31/12/9999 |
| 5351 | Haillot | 01/01/1900 | 31/12/9999 |
| 5352 | Perwez-Haillot | 01/01/1900 | 31/12/9999 |
| 5353 | Goesnes | 01/01/1900 | 31/12/9999 |
| 5354 | Jallet | 01/01/1900 | 31/12/9999 |
| 5360 | Hamois | 01/01/1900 | 31/12/9999 |
| 5360 | Natoye | 01/01/1900 | 31/12/9999 |
| 5361 | Mohiville | 01/01/1900 | 31/12/9999 |
| 5361 | Scy | 01/01/1900 | 31/12/9999 |
| 5362 | Achet | 01/01/1900 | 31/12/9999 |
| 5363 | Emptinne | 01/01/1900 | 31/12/9999 |
| 5364 | Schaltin | 01/01/1900 | 31/12/9999 |
| 5370 | Barvaux-Condroz | 01/01/1900 | 31/12/9999 |
| 5370 | Flostoy | 01/01/1900 | 31/12/9999 |
| 5370 | Havelange | 01/01/1900 | 31/12/9999 |
| 5370 | Jeneffe (Nam.) | 01/01/1900 | 31/12/9999 |
| 5370 | Porcheresse (Nam.) | 01/01/1900 | 31/12/9999 |
| 5370 | Verlée | 01/01/1900 | 31/12/9999 |
| 5372 | Méan | 01/01/1900 | 31/12/9999 |
| 5374 | Maffe | 01/01/1900 | 31/12/9999 |
| 5376 | Miécret | 01/01/1900 | 31/12/9999 |
| 5377 | Baillonville | 01/01/1900 | 31/12/9999 |
| 5377 | Bonsin | 01/01/1900 | 31/12/9999 |
| 5377 | Heure (Nam.) | 01/01/1900 | 31/12/9999 |
| 5377 | Hogne | 01/01/1900 | 31/12/9999 |
| 5377 | Nettinne | 01/01/1900 | 31/12/9999 |
| 5377 | Noiseux | 01/01/1900 | 31/12/9999 |
| 5377 | Sinsin | 01/01/1900 | 31/12/9999 |
| 5377 | Somme-Leuze | 01/01/1900 | 31/12/9999 |
| 5377 | Waillet | 01/01/1900 | 31/12/9999 |
| 5380 | Bierwart | 01/01/1900 | 31/12/9999 |
| 5380 | Cortil-Wodon | 01/01/1900 | 31/12/9999 |

| Postcode | Gemeente | Begindatum geldigheid | Einddatum geldigheid |
|----------|------------------------|--------------------------|-------------------------|
| 5380 | Fernelmont | 01/01/1900 | 31/12/9999 |
| 5380 | Forville | 01/01/1900 | 31/12/9999 |
| 5380 | Franc-Waret | 01/01/1900 | 31/12/9999 |
| 5380 | Hemptinne (Fernelmont) | 01/01/1900 | 31/12/9999 |
| 5380 | Hingeon | 01/01/1900 | 31/12/9999 |
| 5380 | Marchevelette | 01/01/1900 | 31/12/9999 |
| 5380 | Noville-les-Bois | 01/01/1900 | 31/12/9999 |
| 5380 | Pontillas | 01/01/1900 | 31/12/9999 |
| 5380 | Tillier | 01/01/1900 | 31/12/9999 |
| 5500 | Anseremme | 01/01/1900 | 31/12/9999 |
| 5500 | Bouvignes-sur-Meuse | 01/01/1900 | 31/12/9999 |
| 5500 | Dinant | 01/01/1900 | 31/12/9999 |
| 5500 | Dréhance | 01/01/1900 | 31/12/9999 |
| 5500 | Falmagne | 01/01/1900 | 31/12/9999 |
| 5500 | Falmignoul | 01/01/1900 | 31/12/9999 |
| 5500 | Furfooz | 01/01/1900 | 31/12/9999 |
| 5501 | Lisogne | 01/01/1900 | 31/12/9999 |
| 5502 | Thynes | 01/01/1900 | 31/12/9999 |
| 5503 | Sorinnes | 01/01/1900 | 31/12/9999 |
| 5504 | Foy-Notre-Dame | 01/01/1900 | 31/12/9999 |
| 5520 | Anthée | 01/01/1900 | 31/12/9999 |
| 5520 | Onhaye | 01/01/1900 | 31/12/9999 |
| 5521 | Serville | 01/01/1900 | 31/12/9999 |
| 5522 | Falaën | 01/01/1900 | 31/12/9999 |
| 5523 | Sommière | 01/01/1900 | 31/12/9999 |
| 5523 | Weillen | 01/01/1900 | 31/12/9999 |
| 5524 | Gerin | 01/01/1900 | 31/12/9999 |
| 5530 | Dorinne | 01/01/1900 | 31/12/9999 |
| 5530 | Durnal | 01/01/1900 | 31/12/9999 |
| 5530 | Evrehailles | 01/01/1900 | 31/12/9999 |
| 5530 | Godinne | 01/01/1900 | 31/12/9999 |
| 5530 | Houx | 01/01/1900 | 31/12/9999 |
| 5530 | Mont (Nam.) | 01/01/1900 | 31/12/9999 |
| 5530 | Purnode | 01/01/1900 | 31/12/9999 |
| 5530 | Spontin | 01/01/1900 | 31/12/9999 |
| 5530 | Yvoir | 01/01/1900 | 31/12/9999 |
| 5537 | Anhée | 01/01/1900 | 31/12/9999 |
| 5537 | Annevoie-Rouillon | 01/01/1900 | 31/12/9999 |
| 5537 | Bioul | 01/01/1900 | 31/12/9999 |
| 5537 | Denée | 01/01/1900 | 31/12/9999 |
| 5537 | Haut-le-Wastia | 01/01/1900 | 31/12/9999 |
| 5537 | Sosoye | 01/01/1900 | 31/12/9999 |
| 5537 | Warnant | 01/01/1900 | 31/12/9999 |
| 5540 | Hastière | 01/01/1900 | 31/12/9999 |
| 5540 | Hastière-Lavaux | 01/01/1900 | 31/12/9999 |
| 5540 | Hermeton-sur-Meuse | 01/01/1900 | 31/12/9999 |
| 5540 | Waulsort | 01/01/1900 | 31/12/9999 |
| 5541 | Hastière-par-Delà | 01/01/1900 | 31/12/9999 |
| 5542 | Blaimont | 01/01/1900 | 31/12/9999 |
| 5543 | Heer | 01/01/1900 | 31/12/9999 |
| 5544 | Agimont | 01/01/1900 | 31/12/9999 |
| 5550 | Alle | 01/01/1900 | 31/12/9999 |
| 5550 | Bagimont | 01/01/1900 | 31/12/9999 |
| 5550 | Bohan | 01/01/1900 | 31/12/9999 |
| 5550 | Chairière | 01/01/1900 | 31/12/9999 |
| 5550 | Laforêt | 01/01/1900 | 31/12/9999 |
| 5550 | Membre | 01/01/1900 | 31/12/9999 |
| 5550 | Mouzaive | 01/01/1900 | 31/12/9999 |
| 5550 | Nafraiture | 01/01/1900 | 31/12/9999 |
| 5550 | Orchimont | 01/01/1900 | 31/12/9999 |
| 5550 | Pussemange | 01/01/1900 | 31/12/9999 |
| 5550 | Sugny | 01/01/1900 | 31/12/9999 |
| 5550 | Vresse | 01/01/1900 | 31/12/9999 |
| 5550 | Vresse-sur-Semois | 01/01/1900 | 31/12/9999 |
| 5555 | Baillamont | 01/01/1900 | 31/12/9999 |
| 5555 | Bellefontaine (Nam.) | 01/01/1900 | 31/12/9999 |

| Postcode | Gemeente | Begindatum geldigheid | Einddatum geldigheid |
|----------|----------------------|--------------------------|-------------------------|
| 5555 | Bièvre | 01/01/1900 | 31/12/9999 |
| 5555 | Cornimont | 01/01/1900 | 31/12/9999 |
| 5555 | Graide | 01/01/1900 | 31/12/9999 |
| 5555 | Gros-Fays | 01/01/1900 | 31/12/9999 |
| 5555 | Monceau-en-Ardenne | 01/01/1900 | 31/12/9999 |
| 5555 | Naomé | 01/01/1900 | 31/12/9999 |
| 5555 | Oizy | 01/01/1900 | 31/12/9999 |
| 5555 | Petit-Fays | 01/01/1900 | 31/12/9999 |
| 5560 | Ciergnon | 01/01/1900 | 31/12/9999 |
| 5560 | Finnevaux | 01/01/1900 | 31/12/9999 |
| 5560 | Houyet | 01/01/1900 | 31/12/9999 |
| 5560 | Hulsonniaux | 01/01/1900 | 31/12/9999 |
| 5560 | Mesnil-Eglise | 01/01/1900 | 31/12/9999 |
| 5560 | Mesnil-Saint-Blaise | 01/01/1900 | 31/12/9999 |
| 5561 | Celles (Nam.) | 01/01/1900 | 31/12/9999 |
| 5562 | Custinne | 01/01/1900 | 31/12/9999 |
| 5563 | Hour | 01/01/1900 | 31/12/9999 |
| 5564 | Wanlin | 01/01/1900 | 31/12/9999 |
| 5570 | Baronville | 01/01/1900 | 31/12/9999 |
| 5570 | Beauraing | 01/01/1900 | 31/12/9999 |
| 5570 | Dion | 01/01/1900 | 31/12/9999 |
| 5570 | Felenne | 01/01/1900 | 31/12/9999 |
| 5570 | Feschaux | 01/01/1900 | 31/12/9999 |
| 5570 | Honnay | 01/01/1900 | 31/12/9999 |
| 5570 | Javingue | 01/01/1900 | 31/12/9999 |
| 5570 | Vonêche | 01/01/1900 | 31/12/9999 |
| 5570 | Wancennes | 01/01/1900 | 31/12/9999 |
| 5570 | Winenne | 01/01/1900 | 31/12/9999 |
| 5571 | Wiesme | 01/01/1900 | 31/12/9999 |
| 5572 | Focant | 01/01/1900 | 31/12/9999 |
| 5573 | Martouzin-Neuville | 01/01/1900 | 31/12/9999 |
| 5574 | Pondrôme | 01/01/1900 | 31/12/9999 |
| 5575 | Bourseigne-Neuve | 01/01/1900 | 31/12/9999 |
| 5575 | Bourseigne-Vieille | 01/01/1900 | 31/12/9999 |
| 5575 | Gedinne | 01/01/1900 | 31/12/9999 |
| 5575 | Houdremont | 01/01/1900 | 31/12/9999 |
| 5575 | Louette-Saint-Denis | 01/01/1900 | 31/12/9999 |
| 5575 | Louette-Saint-Pierre | 01/01/1900 | 31/12/9999 |
| 5575 | Malvoisin | 01/01/1900 | 31/12/9999 |
| 5575 | Patignies | 01/01/1900 | 31/12/9999 |
| 5575 | Rienne | 01/01/1900 | 31/12/9999 |
| 5575 | Sart-Custinne | 01/01/1900 | 31/12/9999 |
| 5575 | Vencimont | 01/01/1900 | 31/12/9999 |
| 5575 | Willerzie | 01/01/1900 | 31/12/9999 |
| 5576 | Froidfontaine | 01/01/1900 | 31/12/9999 |
| 5580 | Ave-et-Auffe | 01/01/1900 | 31/12/9999 |
| 5580 | Buissonville | 01/01/1900 | 31/12/9999 |
| 5580 | Eprave | 01/01/1900 | 31/12/9999 |
| 5580 | Han-sur-Lesse | 01/01/1900 | 31/12/9999 |
| 5580 | Jemelle | 01/01/1900 | 31/12/9999 |
| 5580 | Lavaux-Sainte-Anne | 01/01/1900 | 31/12/9999 |
| 5580 | Lessive | 01/01/1900 | 31/12/9999 |
| 5580 | Mont-Gauthier | 01/01/1900 | 31/12/9999 |
| 5580 | Rochefort | 01/01/1900 | 31/12/9999 |
| 5580 | Villers-sur-Lesse | 01/01/1900 | 31/12/9999 |
| 5580 | Wavreille | 01/01/1900 | 31/12/9999 |
| 5590 | Achêne | 01/01/1900 | 31/12/9999 |
| 5590 | Braibant | 01/01/1900 | 31/12/9999 |
| 5590 | Chevetogne | 01/01/1900 | 31/12/9999 |
| 5590 | Ciney | 01/01/1900 | 31/12/9999 |
| 5590 | Conneux | 01/01/1900 | 31/12/9999 |
| 5590 | Haversin | 01/01/1900 | 31/12/9999 |
| 5590 | Leignon | 01/01/1900 | 31/12/9999 |
| 5590 | Pessoux | 01/01/1900 | 31/12/9999 |
| 5590 | Serinchamps | 01/01/1900 | 31/12/9999 |
| 5590 | Sovet | 01/01/1900 | 31/12/9999 |

| Postcode | Gemeente | Begindatum geldigheid | Einddatum geldigheid |
|----------|--------------------------|--------------------------|-------------------------|
| 5600 | Fagnolle | 01/01/1900 | 31/12/9999 |
| 5600 | Franchimont | 01/01/1900 | 31/12/9999 |
| 5600 | Jamagne | 01/01/1900 | 31/12/9999 |
| 5600 | Jamiolle | 01/01/1900 | 31/12/9999 |
| 5600 | Merlemont | 01/01/1900 | 31/12/9999 |
| 5600 | Neuville (Philippeville) | 01/01/1900 | 31/12/9999 |
| 5600 | Omezée | 01/01/1900 | 31/12/9999 |
| 5600 | Philippeville | 01/01/1900 | 31/12/9999 |
| 5600 | Roly | 01/01/1900 | 31/12/9999 |
| 5600 | Romedenne | 01/01/1900 | 31/12/9999 |
| 5600 | Samart | 01/01/1900 | 31/12/9999 |
| 5600 | Sart-en-Fagne | 01/01/1900 | 31/12/9999 |
| 5600 | Sautour | 01/01/1900 | 31/12/9999 |
| 5600 | Surice | 01/01/1900 | 31/12/9999 |
| 5600 | Villers-en-Fagne | 01/01/1900 | 31/12/9999 |
| 5600 | Villers-le-Gambon | 01/01/1900 | 31/12/9999 |
| 5600 | Vodecée | 01/01/1900 | 31/12/9999 |
| 5620 | Corenne | 01/01/1900 | 31/12/9999 |
| 5620 | Flavion | 01/01/1900 | 31/12/9999 |
| 5620 | Florennes | 01/01/1900 | 31/12/9999 |
| 5620 | Hemptinne-lez-Florennes | 01/01/1900 | 31/12/9999 |
| 5620 | Morville | 01/01/1900 | 31/12/9999 |
| 5620 | Rosée | 01/01/1900 | 31/12/9999 |
| 5620 | Saint-Aubin | 01/01/1900 | 31/12/9999 |
| 5621 | Hanzinelle | 01/01/1900 | 31/12/9999 |
| 5621 | Hanzinne | 01/01/1900 | 31/12/9999 |
| 5621 | Morialmé | 01/01/1900 | 31/12/9999 |
| 5621 | Thy-le-Bauduin | 01/01/1900 | 31/12/9999 |
| 5630 | Cerfontaine | 01/01/1900 | 31/12/9999 |
| 5630 | Daussois | 01/01/1900 | 31/12/9999 |
| 5630 | Senzeille | 01/01/1900 | 31/12/9999 |
| 5630 | Silenrieux | 01/01/1900 | 31/12/9999 |
| 5630 | Soumoy | 01/01/1900 | 31/12/9999 |
| 5630 | Villers-Deux-Eglises | 01/01/1900 | 31/12/9999 |
| 5640 | Biesme | 01/01/1900 | 31/12/9999 |
| 5640 | Biesmerée | 01/01/1900 | 31/12/9999 |
| 5640 | Graux | 01/01/1900 | 31/12/9999 |
| 5640 | Mettet | 01/01/1900 | 31/12/9999 |
| 5640 | Oret | 01/01/1900 | 31/12/9999 |
| 5640 | Saint-Gérard | 01/01/1900 | 31/12/9999 |
| 5641 | Furnaux | 01/01/1900 | 31/12/9999 |
| 5644 | Ermeton-sur-Biert | 01/01/1900 | 31/12/9999 |
| 5646 | Stave | 01/01/1900 | 31/12/9999 |
| 5650 | Castillon | 01/01/1900 | 31/12/9999 |
| 5650 | Chastrès | 01/01/1900 | 31/12/9999 |
| 5650 | Clermont (Nam.) | 01/01/1900 | 31/12/9999 |
| 5650 | Fontenelle | 01/01/1900 | 31/12/9999 |
| 5650 | Fraire | 01/01/1900 | 31/12/9999 |
| 5650 | Pry | 01/01/1900 | 31/12/9999 |
| 5650 | Vogenée | 01/01/1900 | 31/12/9999 |
| 5650 | Walcourt | 01/01/1900 | 31/12/9999 |
| 5650 | Yves-Gomezée | 01/01/1900 | 31/12/9999 |
| 5651 | Berzée | 01/01/1900 | 31/12/9999 |
| 5651 | Gourdinne | 01/01/1900 | 31/12/9999 |
| 5651 | Laneffe | 01/01/1900 | 31/12/9999 |
| 5651 | Rognée | 01/01/1900 | 31/12/9999 |
| 5651 | Somzée | 01/01/1900 | 31/12/9999 |
| 5651 | Tarcienne | 01/01/1900 | 31/12/9999 |
| 5651 | Thy-le-Château | 01/01/1900 | 31/12/9999 |
| 5660 | Aublain | 01/01/1900 | 31/12/9999 |
| 5660 | Boussu-en-Fagne | 01/01/1900 | 31/12/9999 |
| 5660 | Brûly | 01/01/1900 | 31/12/9999 |
| 5660 | Brûly-de-Pesche | 01/01/1900 | 31/12/9999 |
| 5660 | Couvin | 01/01/1900 | 31/12/9999 |
| 5660 | Cul-des-Sarts | 01/01/1900 | 31/12/9999 |
| 5660 | Dailly | 01/01/1900 | 31/12/9999 |

| Postcode | Gemeente | Begindatum geldigheid | Einddatum geldigheid |
|----------|------------------------|--------------------------|-------------------------|
| 5660 | Frasnes (Nam.) | 01/01/1900 | 31/12/9999 |
| 5660 | Gonrioux | 01/01/1900 | 31/12/9999 |
| 5660 | Mariembourg | 01/01/1900 | 31/12/9999 |
| 5660 | Pesche | 01/01/1900 | 31/12/9999 |
| 5660 | Petigny | 01/01/1900 | 31/12/9999 |
| 5660 | Petite-Chapelle | 01/01/1900 | 31/12/9999 |
| 5660 | Presgaux | 01/01/1900 | 31/12/9999 |
| 5670 | Dourbes | 01/01/1900 | 31/12/9999 |
| 5670 | Le Mesnil | 01/01/1900 | 31/12/9999 |
| 5670 | Mazée | 01/01/1900 | 31/12/9999 |
| 5670 | Nismes | 01/01/1900 | 31/12/9999 |
| 5670 | Oignies-en-Thiérache | 01/01/1900 | 31/12/9999 |
| 5670 | Olloy-sur-Viroin | 01/01/1900 | 31/12/9999 |
| 5670 | Treignes | 01/01/1900 | 31/12/9999 |
| 5670 | Vierves-sur-Viroin | 01/01/1900 | 31/12/9999 |
| 5670 | Viroinval | 01/01/1900 | 31/12/9999 |
| 5680 | Doische | 01/01/1900 | 31/12/9999 |
| 5680 | Gimnée | 01/01/1900 | 31/12/9999 |
| 5680 | Gochenée | 01/01/1900 | 31/12/9999 |
| 5680 | Matagne-la-Grande | 01/01/1900 | 31/12/9999 |
| 5680 | Matagne-la-Petite | 01/01/1900 | 31/12/9999 |
| 5680 | Niverlée | 01/01/1900 | 31/12/9999 |
| 5680 | Romerée | 01/01/1900 | 31/12/9999 |
| 5680 | Soulme | 01/01/1900 | 31/12/9999 |
| 5680 | Vaucelles | 01/01/1900 | 31/12/9999 |
| 5680 | Vodelée | 01/01/1900 | 31/12/9999 |
| 6000 | Charleroi | 01/01/1900 | 31/12/9999 |
| 6001 | Marcinelle | 01/01/1900 | 31/12/9999 |
| 6010 | Couillet | 01/01/1900 | 31/12/9999 |
| 6020 | Dampremy | 01/01/1900 | 31/12/9999 |
| 6030 | Goutroux | 01/01/1900 | 31/12/9999 |
| 6030 | Marchienne-au-Pont | 01/01/1900 | 31/12/9999 |
| 6031 | Monceau-sur-Sambre | 01/01/1900 | 31/12/9999 |
| 6032 | Mont-sur-Marchienne | 01/01/1900 | 31/12/9999 |
| 6040 | Jumet (Charleroi) | 01/01/1900 | 31/12/9999 |
| 6041 | Gosselies | 01/01/1900 | 31/12/9999 |
| 6042 | Lodelinsart | 01/01/1900 | 31/12/9999 |
| 6043 | Ransart | 01/01/1900 | 31/12/9999 |
| 6044 | Roux | 01/01/1900 | 31/12/9999 |
| 6060 | Gilly (Charleroi) | 01/01/1900 | 31/12/9999 |
| 6061 | Montignies-sur-Sambre | 01/01/1900 | 31/12/9999 |
| 6110 | Montigny-le-Tilleul | 01/01/1900 | 31/12/9999 |
| 6111 | Landelies | 01/01/1900 | 31/12/9999 |
| 6120 | Cour-sur-Heure | 01/01/1900 | 31/12/9999 |
| 6120 | Ham-sur-Heure | 01/01/1900 | 31/12/9999 |
| 6120 | Ham-sur-Heure-Nalinnes | 01/01/1900 | 31/12/9999 |
| 6120 | Jamioulx | 01/01/1900 | 31/12/9999 |
| 6120 | Marbaix (Ht.) | 01/01/1900 | 31/12/9999 |
| 6120 | Nalinnes | 01/01/1900 | 31/12/9999 |
| 6140 | Fontaine-l'Évêque | 01/01/1900 | 31/12/9999 |
| 6141 | Forchies-la-Marche | 01/01/1900 | 31/12/9999 |
| 6142 | Leernes | 01/01/1900 | 31/12/9999 |
| 6150 | Anderlues | 01/01/1900 | 31/12/9999 |
| 6180 | Courcelles | 01/01/1900 | 31/12/9999 |
| 6181 | Gouy-lez-Piéton | 01/01/1900 | 31/12/9999 |
| 6182 | Souvret | 01/01/1900 | 31/12/9999 |
| 6183 | Trazegnies | 01/01/1900 | 31/12/9999 |
| 6200 | Bouffioulx | 01/01/1900 | 31/12/9999 |
| 6200 | Châtelet | 01/01/1900 | 31/12/9999 |
| 6200 | Châtelineau | 01/01/1900 | 31/12/9999 |
| 6210 | Frasnes-lez-Gosselies | 01/01/1900 | 31/12/9999 |
| 6210 | Les Bons Villers | 01/01/1900 | 31/12/9999 |
| 6210 | Rèves | 01/01/1900 | 31/12/9999 |
| 6210 | Villers-Perwin | 01/01/1900 | 31/12/9999 |
| 6210 | Wayaux | 01/01/1900 | 31/12/9999 |
| 6211 | Mellet | 01/01/1900 | 31/12/9999 |

| Postcode | Gemeente | Begindatum geldigheid | Einddatum geldigheid |
|-----------------|---------------------|----------------------------------|---------------------------------|
| 6220 | Fleurus | 01/01/1900 | 31/12/9999 |
| 6220 | Heppignies | 01/01/1900 | 31/12/9999 |
| 6220 | Lambusart | 01/01/1900 | 31/12/9999 |
| 6220 | Wangenes | 01/01/1900 | 31/12/9999 |
| 6221 | Saint-Amand | 01/01/1900 | 31/12/9999 |
| 6222 | Brye | 01/01/1900 | 31/12/9999 |
| 6223 | Wagnelée | 01/01/1900 | 31/12/9999 |
| 6224 | Wanfercée-Baulet | 01/01/1900 | 31/12/9999 |
| 6230 | Buzet | 01/01/1900 | 31/12/9999 |
| 6230 | Obaix | 01/01/1900 | 31/12/9999 |
| 6230 | Pont-à-Celles | 01/01/1900 | 31/12/9999 |
| 6230 | Thiméon | 01/01/1900 | 31/12/9999 |
| 6230 | Viesville | 01/01/1900 | 31/12/9999 |
| 6238 | Liberchies | 01/01/1900 | 31/12/9999 |
| 6238 | Luttre | 01/01/1900 | 31/12/9999 |
| 6240 | Farciennes | 01/01/1900 | 31/12/9999 |
| 6240 | Pironchamps | 01/01/1900 | 31/12/9999 |
| 6250 | Aiseau | 01/01/1900 | 31/12/9999 |
| 6250 | Aiseau-Presles | 01/01/1900 | 31/12/9999 |
| 6250 | Pont-de-Loup | 01/01/1900 | 31/12/9999 |
| 6250 | Presles | 01/01/1900 | 31/12/9999 |
| 6250 | Roselies | 01/01/1900 | 31/12/9999 |
| 6280 | Acoz | 01/01/1900 | 31/12/9999 |
| 6280 | Gerpinnes | 01/01/1900 | 31/12/9999 |
| 6280 | Gougnies | 01/01/1900 | 31/12/9999 |
| 6280 | Joncret | 01/01/1900 | 31/12/9999 |
| 6280 | Loverval | 01/01/1900 | 31/12/9999 |
| 6280 | Villers-Poterie | 01/01/1900 | 31/12/9999 |
| 6440 | Boussu-lez-Walcourt | 01/01/1900 | 31/12/9999 |
| 6440 | Fourbechies | 01/01/1900 | 31/12/9999 |
| 6440 | Froidchapelle | 01/01/1900 | 31/12/9999 |
| 6440 | Vergnies | 01/01/1900 | 31/12/9999 |
| 6441 | Erpion | 01/01/1900 | 31/12/9999 |
| 6460 | Bailièvre | 01/01/1900 | 31/12/9999 |
| 6460 | Chimay | 01/01/1900 | 31/12/9999 |
| 6460 | Robechies | 01/01/1900 | 31/12/9999 |
| 6460 | Saint-Remy (Ht.) | 01/01/1900 | 31/12/9999 |
| 6460 | Salles | 01/01/1900 | 31/12/9999 |
| 6460 | Villers-la-Tour | 01/01/1900 | 31/12/9999 |
| 6461 | Virelles | 01/01/1900 | 31/12/9999 |
| 6462 | Vaulx-lez-Chimay | 01/01/1900 | 31/12/9999 |
| 6463 | Lompret | 01/01/1900 | 31/12/9999 |
| 6464 | Baileux | 01/01/1900 | 31/12/9999 |
| 6464 | Bourlers | 01/01/1900 | 31/12/9999 |
| 6464 | Forges | 01/01/1900 | 31/12/9999 |
| 6464 | l'Escaillère | 01/01/1900 | 31/12/9999 |
| 6464 | Rièzes | 01/01/1900 | 31/12/9999 |
| 6470 | Grandrieu | 01/01/1900 | 31/12/9999 |
| 6470 | Montbliart | 01/01/1900 | 31/12/9999 |
| 6470 | Rance | 01/01/1900 | 31/12/9999 |
| 6470 | Sautin | 01/01/1900 | 31/12/9999 |
| 6470 | Sivry | 01/01/1900 | 31/12/9999 |
| 6470 | Sivry-Rance | 01/01/1900 | 31/12/9999 |
| 6500 | Barbençon | 01/01/1900 | 31/12/9999 |
| 6500 | Beaumont | 01/01/1900 | 31/12/9999 |
| 6500 | Leugnies | 01/01/1900 | 31/12/9999 |
| 6500 | Leval-Chaudeville | 01/01/1900 | 31/12/9999 |
| 6500 | Renlies | 01/01/1900 | 31/12/9999 |
| 6500 | Solre-Saint-Géry | 01/01/1900 | 31/12/9999 |
| 6500 | Thirimont | 01/01/1900 | 31/12/9999 |
| 6511 | Strée (Ht.) | 01/01/1900 | 31/12/9999 |
| 6530 | Leers-et-Fosteau | 01/01/1900 | 31/12/9999 |
| 6530 | Thuin | 01/01/1900 | 31/12/9999 |
| 6531 | Biesme-sous-Thuin | 01/01/1900 | 31/12/9999 |
| 6532 | Ragnies | 01/01/1900 | 31/12/9999 |
| 6533 | Biercée | 01/01/1900 | 31/12/9999 |

| Postcode | Gemeente | Begindatum geldigheid | Einddatum geldigheid |
|----------|-----------------------------|--------------------------|-------------------------|
| 6534 | Gozée | 01/01/1900 | 31/12/9999 |
| 6536 | Donstiennes | 01/01/1900 | 31/12/9999 |
| 6536 | Thuillies | 01/01/1900 | 31/12/9999 |
| 6540 | Lobbès | 01/01/1900 | 31/12/9999 |
| 6540 | Mont-Sainte-Geneviève | 01/01/1900 | 31/12/9999 |
| 6542 | Sars-la-Buissière | 01/01/1900 | 31/12/9999 |
| 6543 | Bienne-lez-Happart | 01/01/1900 | 31/12/9999 |
| 6560 | Bersillies-l'Abbaye | 01/01/1900 | 31/12/9999 |
| 6560 | Erquennes | 01/01/1900 | 31/12/9999 |
| 6560 | Grand-Reng | 01/01/1900 | 31/12/9999 |
| 6560 | Hantes-Wihéries | 01/01/1900 | 31/12/9999 |
| 6560 | Montignies-Saint-Christophe | 01/01/1900 | 31/12/9999 |
| 6560 | Solre-sur-Sambre | 01/01/1900 | 31/12/9999 |
| 6567 | Fontaine-Valmont | 01/01/1900 | 31/12/9999 |
| 6567 | Labuissière | 01/01/1900 | 31/12/9999 |
| 6567 | Merbes-le-Château | 01/01/1900 | 31/12/9999 |
| 6567 | Merbes-Sainte-Marie | 01/01/1900 | 31/12/9999 |
| 6590 | Momignies | 01/01/1900 | 31/12/9999 |
| 6591 | Macon | 01/01/1900 | 31/12/9999 |
| 6592 | Monceau-Imbrechies | 01/01/1900 | 31/12/9999 |
| 6593 | Macquenoise | 01/01/1900 | 31/12/9999 |
| 6594 | Beauwelz | 01/01/1900 | 31/12/9999 |
| 6596 | Forge-Philippe | 01/01/1900 | 31/12/9999 |
| 6596 | Seloignes | 01/01/1900 | 31/12/9999 |
| 6600 | Bastenaken | 01/01/1900 | 31/12/9999 |
| 6600 | Longvilly | 01/01/1900 | 31/12/9999 |
| 6600 | Noville (Lux.) | 01/01/1900 | 31/12/9999 |
| 6600 | Villers-la-Bonne-Eau | 01/01/1900 | 31/12/9999 |
| 6600 | Wardin | 01/01/1900 | 31/12/9999 |
| 6630 | Martelange | 01/01/1900 | 31/12/9999 |
| 6637 | Fauvillers | 01/01/1900 | 31/12/9999 |
| 6637 | Hollange | 01/01/1900 | 31/12/9999 |
| 6637 | Tintange | 01/01/1900 | 31/12/9999 |
| 6640 | Hompré | 01/01/1900 | 31/12/9999 |
| 6640 | Morhet | 01/01/1900 | 31/12/9999 |
| 6640 | Nives | 01/01/1900 | 31/12/9999 |
| 6640 | Sibret | 01/01/1900 | 31/12/9999 |
| 6640 | Vaux-lez-Rosières | 01/01/1900 | 31/12/9999 |
| 6640 | Vaux-sur-Sûre | 01/01/1900 | 31/12/9999 |
| 6642 | Juseret | 01/01/1900 | 31/12/9999 |
| 6660 | Houffalize | 01/01/1900 | 31/12/9999 |
| 6660 | Nadrin | 01/01/1900 | 31/12/9999 |
| 6661 | Mont (Lux.) | 01/01/1900 | 31/12/9999 |
| 6661 | Tailles | 01/01/1900 | 31/12/9999 |
| 6662 | Tavigny | 01/01/1900 | 31/12/9999 |
| 6663 | Mabompré | 01/01/1900 | 31/12/9999 |
| 6666 | Wibrin | 01/01/1900 | 31/12/9999 |
| 6670 | Gouvy | 01/01/1900 | 31/12/9999 |
| 6670 | Limerlé | 01/01/1900 | 31/12/9999 |
| 6671 | Bovigny | 01/01/1900 | 31/12/9999 |
| 6672 | Beho | 01/01/1900 | 31/12/9999 |
| 6673 | Cherain | 01/01/1900 | 31/12/9999 |
| 6674 | Montleban | 01/01/1900 | 31/12/9999 |
| 6680 | Amberloup | 01/01/1900 | 31/12/9999 |
| 6680 | Sainte-Ode | 01/01/1900 | 31/12/9999 |
| 6680 | Tillet | 01/01/1900 | 31/12/9999 |
| 6681 | Lavacherie | 01/01/1900 | 31/12/9999 |
| 6686 | Flamierge | 01/01/1900 | 31/12/9999 |
| 6687 | Bertogne | 01/01/1900 | 31/12/9999 |
| 6688 | Longchamps (Lux.) | 01/01/1900 | 31/12/9999 |
| 6690 | Bihain | 01/01/1900 | 31/12/9999 |
| 6690 | Vielsalm | 01/01/1900 | 31/12/9999 |
| 6692 | Petit-Thier | 01/01/1900 | 31/12/9999 |
| 6698 | Grand-Halleux | 01/01/1900 | 31/12/9999 |
| 6700 | Aarlen | 01/01/1900 | 31/12/9999 |
| 6700 | Bonnert | 01/01/1900 | 31/12/9999 |

| Postcode | Gemeente | Begindatum geldigheid | Einddatum geldigheid |
|----------|-------------------------|--------------------------|-------------------------|
| 6700 | Heinsch | 01/01/1900 | 31/12/9999 |
| 6700 | Toernich | 01/01/1900 | 31/12/9999 |
| 6704 | Guirsch | 01/01/1900 | 31/12/9999 |
| 6706 | Autelbas | 01/01/1900 | 31/12/9999 |
| 6717 | Attert | 01/01/1900 | 31/12/9999 |
| 6717 | Nobressart | 01/01/1900 | 31/12/9999 |
| 6717 | Nothomb | 01/01/1900 | 31/12/9999 |
| 6717 | Thiaumont | 01/01/1900 | 31/12/9999 |
| 6717 | Tontelange | 01/01/1900 | 31/12/9999 |
| 6720 | Habay | 01/01/1900 | 31/12/9999 |
| 6720 | Habay-la-Neuve | 01/01/1900 | 31/12/9999 |
| 6720 | Hachy | 01/01/1900 | 31/12/9999 |
| 6721 | Anlier | 01/01/1900 | 31/12/9999 |
| 6723 | Habay-la-Vieille | 01/01/1900 | 31/12/9999 |
| 6724 | Houdemont | 01/01/1900 | 31/12/9999 |
| 6724 | Rulles | 01/01/1900 | 31/12/9999 |
| 6730 | Bellefontaine (Lux.) | 01/01/1900 | 31/12/9999 |
| 6730 | Rossignol | 01/01/1900 | 31/12/9999 |
| 6730 | Saint-Vincent | 01/01/1900 | 31/12/9999 |
| 6730 | Tintigny | 01/01/1900 | 31/12/9999 |
| 6740 | Etalle | 01/01/1900 | 31/12/9999 |
| 6740 | Sainte-Marie-sur-Semois | 01/01/1900 | 31/12/9999 |
| 6740 | Villers-sur-Semois | 01/01/1900 | 31/12/9999 |
| 6741 | Vance | 01/01/1900 | 31/12/9999 |
| 6742 | Chantemelle | 01/01/1900 | 31/12/9999 |
| 6743 | Buzenol | 01/01/1900 | 31/12/9999 |
| 6747 | Châtillon | 01/01/1900 | 31/12/9999 |
| 6747 | Meix-le-Tige | 01/01/1900 | 31/12/9999 |
| 6747 | Saint-Léger (Lux.) | 01/01/1900 | 31/12/9999 |
| 6750 | Musson | 01/01/1900 | 31/12/9999 |
| 6750 | Mussy-la-Ville | 01/01/1900 | 31/12/9999 |
| 6750 | Signeux | 01/01/1900 | 31/12/9999 |
| 6760 | Bleid | 01/01/1900 | 31/12/9999 |
| 6760 | Ethe | 01/01/1900 | 31/12/9999 |
| 6760 | Ruette | 01/01/1900 | 31/12/9999 |
| 6760 | Virton | 01/01/1900 | 31/12/9999 |
| 6761 | Latour | 01/01/1900 | 31/12/9999 |
| 6762 | Saint-Mard | 01/01/1900 | 31/12/9999 |
| 6767 | Dampicourt | 01/01/1900 | 31/12/9999 |
| 6767 | Harnoncourt | 01/01/1900 | 31/12/9999 |
| 6767 | Lamorteau | 01/01/1900 | 31/12/9999 |
| 6767 | Rouvroy | 01/01/1900 | 31/12/9999 |
| 6767 | Torgny | 01/01/1900 | 31/12/9999 |
| 6769 | Gérouville | 01/01/1900 | 31/12/9999 |
| 6769 | Meix-devant-Virton | 01/01/1900 | 31/12/9999 |
| 6769 | Robelmont | 01/01/1900 | 31/12/9999 |
| 6769 | Sommethonne | 01/01/1900 | 31/12/9999 |
| 6769 | Villers-la-Loue | 01/01/1900 | 31/12/9999 |
| 6780 | Hondelange | 01/01/1900 | 31/12/9999 |
| 6780 | Messancy | 01/01/1900 | 31/12/9999 |
| 6780 | Wolkrange | 01/01/1900 | 31/12/9999 |
| 6781 | Sélange | 01/01/1900 | 31/12/9999 |
| 6782 | Habergy | 01/01/1900 | 31/12/9999 |
| 6790 | Aubange | 01/01/1900 | 31/12/9999 |
| 6791 | Athus | 01/01/1900 | 31/12/9999 |
| 6792 | Halanzuy | 01/01/1900 | 31/12/9999 |
| 6792 | Rachecourt | 01/01/1900 | 31/12/9999 |
| 6800 | Bras | 01/01/1900 | 31/12/9999 |
| 6800 | Freux | 01/01/1900 | 31/12/9999 |
| 6800 | Libramont | 01/01/1900 | 31/12/9999 |
| 6800 | Libramont-Chevigny | 01/01/1900 | 31/12/9999 |
| 6800 | Moircy | 01/01/1900 | 31/12/9999 |
| 6800 | Recogne | 01/01/1900 | 31/12/9999 |
| 6800 | Remagne | 01/01/1900 | 31/12/9999 |
| 6800 | Saint-Pierre | 01/01/1900 | 31/12/9999 |
| 6800 | Sainte-Marie-Chevigny | 01/01/1900 | 31/12/9999 |

| Postcode | Gemeente | Begindatum geldigheid | Einddatum geldigheid |
|-----------------|----------------------|----------------------------------|---------------------------------|
| 6810 | Chiny | 01/01/1900 | 31/12/9999 |
| 6810 | Izel | 01/01/1900 | 31/12/9999 |
| 6810 | Jamoigne | 01/01/1900 | 31/12/9999 |
| 6811 | Les Bulles | 01/01/1900 | 31/12/9999 |
| 6812 | Suxy | 01/01/1900 | 31/12/9999 |
| 6813 | Termes | 01/01/1900 | 31/12/9999 |
| 6820 | Florenville | 01/01/1900 | 31/12/9999 |
| 6820 | Fontenoille | 01/01/1900 | 31/12/9999 |
| 6820 | Muno | 01/01/1900 | 31/12/9999 |
| 6820 | Sainte-Cécile | 01/01/1900 | 31/12/9999 |
| 6821 | Lacuisine | 01/01/1900 | 31/12/9999 |
| 6823 | Villers-devant-Orval | 01/01/1900 | 31/12/9999 |
| 6824 | Chassepierre | 01/01/1900 | 31/12/9999 |
| 6830 | Bouillon | 01/01/1900 | 31/12/9999 |
| 6830 | Les Hayons | 01/01/1900 | 31/12/9999 |
| 6830 | Poupehan | 01/01/1900 | 31/12/9999 |
| 6830 | Rochehaut | 01/01/1900 | 31/12/9999 |
| 6831 | Noirefontaine | 01/01/1900 | 31/12/9999 |
| 6832 | Sensenruth | 01/01/1900 | 31/12/9999 |
| 6833 | Ucimont | 01/01/1900 | 31/12/9999 |
| 6833 | Vivy | 01/01/1900 | 31/12/9999 |
| 6834 | Bellevaux | 01/01/1900 | 31/12/9999 |
| 6836 | Dohan | 01/01/1900 | 31/12/9999 |
| 6838 | Corbion | 01/01/1900 | 31/12/9999 |
| 6840 | Grandvoir | 01/01/1900 | 31/12/9999 |
| 6840 | Grapfontaine | 01/01/1900 | 31/12/9999 |
| 6840 | Hamipré | 01/01/1900 | 31/12/9999 |
| 6840 | Longlier | 01/01/1900 | 31/12/9999 |
| 6840 | Neufchâteau | 01/01/1900 | 31/12/9999 |
| 6840 | Tournay | 01/01/1900 | 31/12/9999 |
| 6850 | Carlsbourg | 01/01/1900 | 31/12/9999 |
| 6850 | Offagne | 01/01/1900 | 31/12/9999 |
| 6850 | Paliseul | 01/01/1900 | 31/12/9999 |
| 6851 | Nollevaux | 01/01/1900 | 31/12/9999 |
| 6852 | Maissin | 01/01/1900 | 31/12/9999 |
| 6852 | Opont | 01/01/1900 | 31/12/9999 |
| 6853 | Framont | 01/01/1900 | 31/12/9999 |
| 6856 | Fays-les-Veneurs | 01/01/1900 | 31/12/9999 |
| 6860 | Assenois | 01/01/1900 | 31/12/9999 |
| 6860 | Ebly | 01/01/1900 | 31/12/9999 |
| 6860 | Léglise | 01/01/1900 | 31/12/9999 |
| 6860 | Mellier | 01/01/1900 | 31/12/9999 |
| 6860 | Witry | 01/01/1900 | 31/12/9999 |
| 6870 | Arville | 01/01/1900 | 31/12/9999 |
| 6870 | Awenne | 01/01/1900 | 31/12/9999 |
| 6870 | Hatrival | 01/01/1900 | 31/12/9999 |
| 6870 | Mirwart | 01/01/1900 | 31/12/9999 |
| 6870 | Saint-Hubert | 01/01/1900 | 31/12/9999 |
| 6870 | Vesqueville | 01/01/1900 | 31/12/9999 |
| 6880 | Auby-sur-Semois | 01/01/1900 | 31/12/9999 |
| 6880 | Bertrix | 01/01/1900 | 31/12/9999 |
| 6880 | Cugnon | 01/01/1900 | 31/12/9999 |
| 6880 | Jehonville | 01/01/1900 | 31/12/9999 |
| 6880 | Orgeo | 01/01/1900 | 31/12/9999 |
| 6887 | Herbeumont | 01/01/1900 | 31/12/9999 |
| 6887 | Saint-Médard | 01/01/1900 | 31/12/9999 |
| 6887 | Straimont | 01/01/1900 | 31/12/9999 |
| 6890 | Anloy | 01/01/1900 | 31/12/9999 |
| 6890 | Libin | 01/01/1900 | 31/12/9999 |
| 6890 | Ochamps | 01/01/1900 | 31/12/9999 |
| 6890 | Redu | 01/01/1900 | 31/12/9999 |
| 6890 | Smuid | 01/01/1900 | 31/12/9999 |
| 6890 | Transinne | 01/01/1900 | 31/12/9999 |
| 6890 | Villance | 01/01/1900 | 31/12/9999 |
| 6900 | Aye | 01/01/1900 | 31/12/9999 |
| 6900 | Hargimont | 01/01/1900 | 31/12/9999 |

| Postcode | Gemeente | Begindatum geldigheid | Einddatum geldigheid |
|----------|-------------------------|--------------------------|-------------------------|
| 6900 | Humain | 01/01/1900 | 31/12/9999 |
| 6900 | Marche-en-Famenne | 01/01/1900 | 31/12/9999 |
| 6900 | On | 01/01/1900 | 31/12/9999 |
| 6900 | Roy | 01/01/1900 | 31/12/9999 |
| 6900 | Waha | 01/01/1900 | 31/12/9999 |
| 6920 | Sohier | 01/01/1900 | 31/12/9999 |
| 6920 | Wellin | 01/01/1900 | 31/12/9999 |
| 6921 | Chanly | 01/01/1900 | 31/12/9999 |
| 6922 | Halma | 01/01/1900 | 31/12/9999 |
| 6924 | Lomprez | 01/01/1900 | 31/12/9999 |
| 6927 | Bure | 01/01/1900 | 31/12/9999 |
| 6927 | Grupont | 01/01/1900 | 31/12/9999 |
| 6927 | Resteigne | 01/01/1900 | 31/12/9999 |
| 6927 | Tellin | 01/01/1900 | 31/12/9999 |
| 6929 | Daverdisse | 01/01/1900 | 31/12/9999 |
| 6929 | Gembes | 01/01/1900 | 31/12/9999 |
| 6929 | Haut-Fays | 01/01/1900 | 31/12/9999 |
| 6929 | Porcheresse (Lux.) | 01/01/1900 | 31/12/9999 |
| 6940 | Barvaux-sur-Ourthe | 01/01/1900 | 31/12/9999 |
| 6940 | Durbuy | 01/01/1900 | 31/12/9999 |
| 6940 | Grandhan | 01/01/1900 | 31/12/9999 |
| 6940 | Septon | 01/01/1900 | 31/12/9999 |
| 6940 | Wéris | 01/01/1900 | 31/12/9999 |
| 6941 | Bende | 01/01/1900 | 31/12/9999 |
| 6941 | Bomal-sur-Ourthe | 01/01/1900 | 31/12/9999 |
| 6941 | Borlon | 01/01/1900 | 31/12/9999 |
| 6941 | Heyd | 01/01/1900 | 31/12/9999 |
| 6941 | Izier | 01/01/1900 | 31/12/9999 |
| 6941 | Tohogne | 01/01/1900 | 31/12/9999 |
| 6941 | Villers-Sainte-Gertrude | 01/01/1900 | 31/12/9999 |
| 6950 | Harsin | 01/01/1900 | 31/12/9999 |
| 6950 | Nassogne | 01/01/1900 | 31/12/9999 |
| 6951 | Bande | 01/01/1900 | 31/12/9999 |
| 6952 | Grune | 01/01/1900 | 31/12/9999 |
| 6953 | Ambly | 01/01/1900 | 31/12/9999 |
| 6953 | Forrières | 01/01/1900 | 31/12/9999 |
| 6953 | Lesterny | 01/01/1900 | 31/12/9999 |
| 6953 | Masbourg | 01/01/1900 | 31/12/9999 |
| 6960 | Dochamps | 01/01/1900 | 31/12/9999 |
| 6960 | Grandmenil | 01/01/1900 | 31/12/9999 |
| 6960 | Harre | 01/01/1900 | 31/12/9999 |
| 6960 | Malempré | 01/01/1900 | 31/12/9999 |
| 6960 | Manhay | 01/01/1900 | 31/12/9999 |
| 6960 | Odeigne | 01/01/1900 | 31/12/9999 |
| 6960 | Vaux-Chavanne | 01/01/1900 | 31/12/9999 |
| 6970 | Tenneville | 01/01/1900 | 31/12/9999 |
| 6971 | Champlon | 01/01/1900 | 31/12/9999 |
| 6972 | Erneuville | 01/01/1900 | 31/12/9999 |
| 6980 | Beausaint | 01/01/1900 | 31/12/9999 |
| 6980 | La Roche-en-Ardenne | 01/01/1900 | 31/12/9999 |
| 6982 | Samrée | 01/01/1900 | 31/12/9999 |
| 6983 | Ortho | 01/01/1900 | 31/12/9999 |
| 6984 | Hives | 01/01/1900 | 31/12/9999 |
| 6986 | Halleux | 01/01/1900 | 31/12/9999 |
| 6987 | Beffe | 01/01/1900 | 31/12/9999 |
| 6987 | Hodister | 01/01/1900 | 31/12/9999 |
| 6987 | Marcourt | 01/01/1900 | 31/12/9999 |
| 6987 | Rendeux | 01/01/1900 | 31/12/9999 |
| 6990 | Fronville | 01/01/1900 | 31/12/9999 |
| 6990 | Hampteau | 01/01/1900 | 31/12/9999 |
| 6990 | Hotton | 01/01/1900 | 31/12/9999 |
| 6990 | Marenne | 01/01/1900 | 31/12/9999 |
| 6997 | Amonines | 01/01/1900 | 31/12/9999 |
| 6997 | Erezée | 01/01/1900 | 31/12/9999 |
| 6997 | Mormont | 01/01/1900 | 31/12/9999 |
| 6997 | Soy | 01/01/1900 | 31/12/9999 |

| Postcode | Gemeente | Begindatum geldigheid | Einddatum geldigheid |
|----------|--------------------------------|--------------------------|-------------------------|
| 7000 | Bergen | 01/01/1900 | 31/12/9999 |
| 7010 | Shape-België | 01/01/1900 | 31/12/9999 |
| 7011 | Ghlin | 01/01/1900 | 31/12/9999 |
| 7012 | Flénu | 01/01/1900 | 31/12/9999 |
| 7012 | Jemappes | 01/01/1900 | 31/12/9999 |
| 7020 | Maisières | 01/01/1900 | 31/12/9999 |
| 7020 | Nimy | 01/01/1900 | 31/12/9999 |
| 7021 | Havré | 01/01/1900 | 31/12/9999 |
| 7022 | Harmignies | 01/01/1900 | 31/12/9999 |
| 7022 | Harveng | 01/01/1900 | 31/12/9999 |
| 7022 | Hyon | 01/01/1900 | 31/12/9999 |
| 7022 | Mesvin | 01/01/1900 | 31/12/9999 |
| 7022 | Nouvelles | 01/01/1900 | 31/12/9999 |
| 7024 | Ciply | 01/01/1900 | 31/12/9999 |
| 7030 | Saint-Symphorien | 01/01/1900 | 31/12/9999 |
| 7031 | Villers-Saint-Ghislain | 01/01/1900 | 31/12/9999 |
| 7032 | Spiennes | 01/01/1900 | 31/12/9999 |
| 7033 | Cuesmes | 01/01/1900 | 31/12/9999 |
| 7034 | Obourg | 01/01/1900 | 31/12/9999 |
| 7034 | Saint-Denis (Ht.) | 01/01/1900 | 31/12/9999 |
| 7040 | Asquillies | 01/01/1900 | 31/12/9999 |
| 7040 | Aulnois | 01/01/1900 | 31/12/9999 |
| 7040 | Blaregnies | 01/01/1900 | 31/12/9999 |
| 7040 | Bougnies | 01/01/1900 | 31/12/9999 |
| 7040 | Genly | 01/01/1900 | 31/12/9999 |
| 7040 | Goegnies-Chaussée | 01/01/1900 | 31/12/9999 |
| 7040 | Quévy | 01/01/1900 | 31/12/9999 |
| 7040 | Quévy-le-Grand | 01/01/1900 | 31/12/9999 |
| 7040 | Quévy-le-Petit | 01/01/1900 | 31/12/9999 |
| 7041 | Givry | 01/01/1900 | 31/12/9999 |
| 7041 | Havay | 01/01/1900 | 31/12/9999 |
| 7050 | Erbaut | 01/01/1900 | 31/12/9999 |
| 7050 | Erbisoeul | 01/01/1900 | 31/12/9999 |
| 7050 | Herchies | 01/01/1900 | 31/12/9999 |
| 7050 | Jurbeke | 01/01/1900 | 31/12/9999 |
| 7050 | Masnuy-Saint-Jean (Jurbise) | 01/01/1900 | 31/12/9999 |
| 7050 | Masnuy-Saint-Pierre | 01/01/1900 | 31/12/9999 |
| 7060 | Horrues | 01/01/1900 | 31/12/9999 |
| 7060 | Zinnik | 01/01/1900 | 31/12/9999 |
| 7061 | Casteau (Soignies) | 01/01/1900 | 31/12/9999 |
| 7061 | Thieusies | 01/01/1900 | 31/12/9999 |
| 7062 | Naast | 01/01/1900 | 31/12/9999 |
| 7063 | Chaussée-Notre-Dame-Louvignies | 01/01/1900 | 31/12/9999 |
| 7063 | Neufvilles | 01/01/1900 | 31/12/9999 |
| 7070 | Gottignies | 01/01/1900 | 31/12/9999 |
| 7070 | Le Roelux | 01/01/1900 | 31/12/9999 |
| 7070 | Mignault | 01/01/1900 | 31/12/9999 |
| 7070 | Thieu | 01/01/1900 | 31/12/9999 |
| 7070 | Ville-sur-Haine (Le Roelux) | 01/01/1900 | 31/12/9999 |
| 7080 | Eugies (Frameries) | 01/01/1900 | 31/12/9999 |
| 7080 | Frameries | 01/01/1900 | 31/12/9999 |
| 7080 | La Bouverie | 01/01/1900 | 31/12/9999 |
| 7080 | Noirchain | 01/01/1900 | 31/12/9999 |
| 7080 | Sars-la-Bruyère | 01/01/1900 | 31/12/9999 |
| 7090 | Hennuyères | 01/01/1900 | 31/12/9999 |
| 7090 | Henripont | 01/01/1900 | 31/12/9999 |
| 7090 | Petit-Roelux-lez-Braine | 01/01/1900 | 31/12/9999 |
| 7090 | Ronquières | 01/01/1900 | 31/12/9999 |
| 7090 | s Gravenbrakel | 01/01/1900 | 31/12/9999 |
| 7090 | Steenkerque (Ht.) | 01/01/1900 | 31/12/9999 |
| 7100 | Haine-Saint-Paul | 01/01/1900 | 31/12/9999 |
| 7100 | Haine-Saint-Pierre | 01/01/1900 | 31/12/9999 |
| 7100 | La Louvière | 01/01/1900 | 31/12/9999 |
| 7100 | Saint-Vaast | 01/01/1900 | 31/12/9999 |
| 7100 | Trivières | 01/01/1900 | 31/12/9999 |
| 7110 | Boussoit | 01/01/1900 | 31/12/9999 |

| Postcode | Gemeente | Begindatum geldigheid | Einddatum geldigheid |
|----------|--------------------------------|--------------------------|-------------------------|
| 7110 | Houdeng-Aimeries | 01/01/1900 | 31/12/9999 |
| 7110 | Houdeng-Goegnies (La Louvière) | 01/01/1900 | 31/12/9999 |
| 7110 | Maurage | 01/01/1900 | 31/12/9999 |
| 7110 | Strépy-Bracquegnies | 01/01/1900 | 31/12/9999 |
| 7120 | Croix-lez-Rouveroy | 01/01/1900 | 31/12/9999 |
| 7120 | Estinnes | 01/01/1900 | 31/12/9999 |
| 7120 | Estinnes-au-Mont | 01/01/1900 | 31/12/9999 |
| 7120 | Estinnes-au-Val | 01/01/1900 | 31/12/9999 |
| 7120 | Fauroeux | 01/01/1900 | 31/12/9999 |
| 7120 | Haulchin | 01/01/1900 | 31/12/9999 |
| 7120 | Peissant | 01/01/1900 | 31/12/9999 |
| 7120 | Rouveroy (Ht.) | 01/01/1900 | 31/12/9999 |
| 7120 | Vellereille-le-Sec | 01/01/1900 | 31/12/9999 |
| 7120 | Vellereille-les-Brayeux | 01/01/1900 | 31/12/9999 |
| 7130 | Battignies | 01/01/1900 | 31/12/9999 |
| 7130 | Binche | 01/01/1900 | 31/12/9999 |
| 7130 | Bray | 01/01/1900 | 31/12/9999 |
| 7131 | Waudrez | 01/01/1900 | 31/12/9999 |
| 7133 | Buvrines | 01/01/1900 | 31/12/9999 |
| 7134 | Epinois | 01/01/1900 | 31/12/9999 |
| 7134 | Leval-Trahegnies | 01/01/1900 | 31/12/9999 |
| 7134 | Péronnes-lez-Binche | 01/01/1900 | 31/12/9999 |
| 7134 | Ressaix | 01/01/1900 | 31/12/9999 |
| 7140 | Morlanwelz | 01/01/1900 | 31/12/9999 |
| 7140 | Morlanwelz-Mariemont | 01/01/1900 | 31/12/9999 |
| 7141 | Carnières | 01/01/1900 | 31/12/9999 |
| 7141 | Mont-Sainte-Aldegonde | 01/01/1900 | 31/12/9999 |
| 7160 | Chapelle-lez-Herlaimont | 01/01/1900 | 31/12/9999 |
| 7160 | Godarville | 01/01/1900 | 31/12/9999 |
| 7160 | Piéton | 01/01/1900 | 31/12/9999 |
| 7170 | Bellecourt | 01/01/1900 | 31/12/9999 |
| 7170 | Bois-d'Haine | 01/01/1900 | 31/12/9999 |
| 7170 | Fayt-lez-Manage | 01/01/1900 | 31/12/9999 |
| 7170 | La Hestre | 01/01/1900 | 31/12/9999 |
| 7170 | Manage | 01/01/1900 | 31/12/9999 |
| 7180 | Seneffe | 01/01/1900 | 31/12/9999 |
| 7181 | Arquennes | 01/01/1900 | 31/12/9999 |
| 7181 | Familleureux | 01/01/1900 | 31/12/9999 |
| 7181 | Feluy | 01/01/1900 | 31/12/9999 |
| 7181 | Petit-Roelx-lez-Nivelles | 01/01/1900 | 31/12/9999 |
| 7190 | Ecaussinnes | 01/01/1900 | 31/12/9999 |
| 7190 | Ecaussinnes-d'Enghien | 01/01/1900 | 31/12/9999 |
| 7190 | Marche-lez-Ecaussinnes | 01/01/1900 | 31/12/9999 |
| 7191 | Ecaussinnes-Lalaing | 01/01/1900 | 31/12/9999 |
| 7300 | Boussu | 01/01/1900 | 31/12/9999 |
| 7301 | Hornu | 01/01/1900 | 31/12/9999 |
| 7320 | Bernissart | 01/01/1900 | 31/12/9999 |
| 7321 | Blaton | 01/01/1900 | 31/12/9999 |
| 7321 | Harchies | 01/01/1900 | 31/12/9999 |
| 7322 | Pommeroeul | 01/01/1900 | 31/12/9999 |
| 7322 | Ville-Pommeroeul | 01/01/1900 | 31/12/9999 |
| 7330 | Saint-Ghislain | 01/01/1900 | 31/12/9999 |
| 7331 | Baudour | 01/01/1900 | 31/12/9999 |
| 7332 | Neufmaison | 01/01/1900 | 31/12/9999 |
| 7332 | Sirault | 01/01/1900 | 31/12/9999 |
| 7333 | Tertre | 01/01/1900 | 31/12/9999 |
| 7334 | Hautrage | 01/01/1900 | 31/12/9999 |
| 7334 | Villerot | 01/01/1900 | 31/12/9999 |
| 7340 | Colfontaine | 01/01/1900 | 31/12/9999 |
| 7340 | Paturages | 01/01/1900 | 31/12/9999 |
| 7340 | Warquignies | 01/01/1900 | 31/12/9999 |
| 7340 | Wasmes | 01/01/1900 | 31/12/9999 |
| 7350 | Hainin | 01/01/1900 | 31/12/9999 |
| 7350 | Hensies | 01/01/1900 | 31/12/9999 |
| 7350 | Montroeuil-sur-Haine | 01/01/1900 | 31/12/9999 |
| 7350 | Thulin | 01/01/1900 | 31/12/9999 |

| Postcode | Gemeente | Begindatum geldigheid | Einddatum geldigheid |
|----------|-----------------------------|--------------------------|-------------------------|
| 7370 | Blaugies | 01/01/1900 | 31/12/9999 |
| 7370 | Dour | 01/01/1900 | 31/12/9999 |
| 7370 | Elouges | 01/01/1900 | 31/12/9999 |
| 7370 | Wihéries | 01/01/1900 | 31/12/9999 |
| 7380 | Baisieux | 01/01/1900 | 31/12/9999 |
| 7380 | Quiévrain | 01/01/1900 | 31/12/9999 |
| 7382 | Audregnies | 01/01/1900 | 31/12/9999 |
| 7387 | Angre | 01/01/1900 | 31/12/9999 |
| 7387 | Angreau | 01/01/1900 | 31/12/9999 |
| 7387 | Athis | 01/01/1900 | 31/12/9999 |
| 7387 | Autreppes | 01/01/1900 | 31/12/9999 |
| 7387 | Erquennes | 01/01/1900 | 31/12/9999 |
| 7387 | Fayt-le-Franc | 01/01/1900 | 31/12/9999 |
| 7387 | Honnelles | 01/01/1900 | 31/12/9999 |
| 7387 | Marchipont | 01/01/1900 | 31/12/9999 |
| 7387 | Montignies-sur-Roc | 01/01/1900 | 31/12/9999 |
| 7387 | Onnezies | 01/01/1900 | 31/12/9999 |
| 7387 | Roisin | 01/01/1900 | 31/12/9999 |
| 7390 | Quaregnon | 01/01/1900 | 31/12/9999 |
| 7390 | Wasmuel | 01/01/1900 | 31/12/9999 |
| 7500 | Doornik | 01/01/1900 | 31/12/9999 |
| 7500 | Ere | 01/01/1900 | 31/12/9999 |
| 7500 | Saint-Maur | 01/01/1900 | 31/12/9999 |
| 7501 | Orcq | 01/01/1900 | 31/12/9999 |
| 7502 | Espéchin | 01/01/1900 | 31/12/9999 |
| 7503 | Froyennes | 01/01/1900 | 31/12/9999 |
| 7504 | Froidmont | 01/01/1900 | 31/12/9999 |
| 7506 | Willemeau | 01/01/1900 | 31/12/9999 |
| 7520 | Ramegnies-Chin | 01/01/1900 | 31/12/9999 |
| 7520 | Templeuve | 01/01/1900 | 31/12/9999 |
| 7521 | Chercq | 01/01/1900 | 31/12/9999 |
| 7522 | Blandain | 01/01/1900 | 31/12/9999 |
| 7522 | Hertain | 01/01/1900 | 31/12/9999 |
| 7522 | Lamain | 01/01/1900 | 31/12/9999 |
| 7522 | Marquain | 01/01/1900 | 31/12/9999 |
| 7530 | Gaurain-Ramecroix (Doornik) | 01/01/1900 | 31/12/9999 |
| 7531 | Havinnes | 01/01/1900 | 31/12/9999 |
| 7532 | Beclers | 01/01/1900 | 31/12/9999 |
| 7533 | Thimougies | 01/01/1900 | 31/12/9999 |
| 7534 | Barry | 01/01/1900 | 31/12/9999 |
| 7534 | Maulde | 01/01/1900 | 31/12/9999 |
| 7536 | Vaulx (Tournai) | 01/01/1900 | 31/12/9999 |
| 7538 | Vezon | 01/01/1900 | 31/12/9999 |
| 7540 | Kain | 01/01/1900 | 31/12/9999 |
| 7540 | Melles | 01/01/1900 | 31/12/9999 |
| 7540 | Quartes | 01/01/1900 | 31/12/9999 |
| 7540 | Rumillies | 01/01/1900 | 31/12/9999 |
| 7542 | Mont-Saint-Aubert | 01/01/1900 | 31/12/9999 |
| 7543 | Mourcourt | 01/01/1900 | 31/12/9999 |
| 7548 | Warchin | 01/01/1900 | 31/12/9999 |
| 7600 | Péruwelz | 01/01/1900 | 31/12/9999 |
| 7601 | Roucourt | 01/01/1900 | 31/12/9999 |
| 7602 | Bury | 01/01/1900 | 31/12/9999 |
| 7603 | Bon-Secours | 01/01/1900 | 31/12/9999 |
| 7604 | Baugnies | 01/01/1900 | 31/12/9999 |
| 7604 | Braffe | 01/01/1900 | 31/12/9999 |
| 7604 | Brasmenil | 01/01/1900 | 31/12/9999 |
| 7604 | Callenelle | 01/01/1900 | 31/12/9999 |
| 7604 | Wasmes-Audeméz-Briffoeil | 01/01/1900 | 31/12/9999 |
| 7608 | Wiers | 01/01/1900 | 31/12/9999 |
| 7610 | Rumes | 01/01/1900 | 31/12/9999 |
| 7611 | La Glanerie | 01/01/1900 | 31/12/9999 |
| 7618 | Taintignies | 01/01/1900 | 31/12/9999 |
| 7620 | Bléharies | 01/01/1900 | 31/12/9999 |
| 7620 | Brunehaut | 01/01/1900 | 31/12/9999 |
| 7620 | Guignies | 01/01/1900 | 31/12/9999 |

| Postcode | Gemeente | Begindatum geldigheid | Einddatum geldigheid |
|----------|----------------------|--------------------------|-------------------------|
| 7620 | Hollain | 01/01/1900 | 31/12/9999 |
| 7620 | Jollain-Merlin | 01/01/1900 | 31/12/9999 |
| 7620 | Wez-Velvain | 01/01/1900 | 31/12/9999 |
| 7621 | Lesdain | 01/01/1900 | 31/12/9999 |
| 7622 | Laplagne | 01/01/1900 | 31/12/9999 |
| 7623 | Rongy | 01/01/1900 | 31/12/9999 |
| 7624 | Howardries | 01/01/1900 | 31/12/9999 |
| 7640 | Antoing | 01/01/1900 | 31/12/9999 |
| 7640 | Maubray | 01/01/1900 | 31/12/9999 |
| 7640 | Péronnes-lez-Antoing | 01/01/1900 | 31/12/9999 |
| 7641 | Bruyelle | 01/01/1900 | 31/12/9999 |
| 7642 | Calonne | 01/01/1900 | 31/12/9999 |
| 7643 | Fontenoy | 01/01/1900 | 31/12/9999 |
| 7700 | Luingne | 01/01/1900 | 31/12/9999 |
| 7700 | Moeskroen | 01/01/1900 | 31/12/9999 |
| 7711 | Dottenijs | 01/01/1900 | 31/12/9999 |
| 7712 | Herseaux | 01/01/1900 | 31/12/9999 |
| 7730 | Bailleul | 01/01/1900 | 31/12/9999 |
| 7730 | Estaimbourg | 01/01/1900 | 31/12/9999 |
| 7730 | Estaimpuis | 01/01/1900 | 31/12/9999 |
| 7730 | Evregnies | 01/01/1900 | 31/12/9999 |
| 7730 | Leers-Nord | 01/01/1900 | 31/12/9999 |
| 7730 | Néchin | 01/01/1900 | 31/12/9999 |
| 7730 | Saint-Léger (Ht.) | 01/01/1900 | 31/12/9999 |
| 7740 | Pecq | 01/01/1900 | 31/12/9999 |
| 7740 | Warcoing | 01/01/1900 | 31/12/9999 |
| 7742 | Hérinnes-lez-Pecq | 01/01/1900 | 31/12/9999 |
| 7743 | Esquelmes | 01/01/1900 | 31/12/9999 |
| 7743 | Obigies | 01/01/1900 | 31/12/9999 |
| 7750 | Amougies | 01/01/1900 | 31/12/9999 |
| 7750 | Anseroeul | 01/01/1900 | 31/12/9999 |
| 7750 | Mont-de-l'Enclus | 01/01/1900 | 31/12/9999 |
| 7750 | Orroir | 01/01/1900 | 31/12/9999 |
| 7750 | Russeignies | 01/01/1900 | 31/12/9999 |
| 7760 | Celles | 01/01/1900 | 31/12/9999 |
| 7760 | Celles (Ht.) | 01/01/1900 | 31/12/9999 |
| 7760 | Escanaffles | 01/01/1900 | 31/12/9999 |
| 7760 | Molenbaix | 01/01/1900 | 31/12/9999 |
| 7760 | Popuelles | 01/01/1900 | 31/12/9999 |
| 7760 | Pottes | 01/01/1900 | 31/12/9999 |
| 7760 | Velaines | 01/01/1900 | 31/12/9999 |
| 7780 | Komen-Waasten | 01/01/1900 | 31/12/9999 |
| 7780 | Komen | 01/01/1900 | 31/12/9999 |
| 7781 | Houthem (Komen) | 01/01/1900 | 31/12/9999 |
| 7782 | Ploegsteert | 01/01/1900 | 31/12/9999 |
| 7783 | Bizet | 01/01/1900 | 31/12/9999 |
| 7784 | Neerwaasten | 01/01/1900 | 31/12/9999 |
| 7784 | Waasten | 01/01/1900 | 31/12/9999 |
| 7800 | Aat | 01/01/1900 | 31/12/9999 |
| 7800 | Lanquesaint | 01/01/1900 | 31/12/9999 |
| 7801 | Irchonwelz | 01/01/1900 | 31/12/9999 |
| 7802 | Ormeignies | 01/01/1900 | 31/12/9999 |
| 7803 | Bouvignies | 01/01/1900 | 31/12/9999 |
| 7804 | Ostiches | 01/01/1900 | 31/12/9999 |
| 7804 | Rebaix | 01/01/1900 | 31/12/9999 |
| 7810 | Maffle | 01/01/1900 | 31/12/9999 |
| 7811 | Arbre (Ht.) | 01/01/1900 | 31/12/9999 |
| 7812 | Houtaing | 01/01/1900 | 31/12/9999 |
| 7812 | Ligne | 01/01/1900 | 31/12/9999 |
| 7812 | Mainvault | 01/01/1900 | 31/12/9999 |
| 7812 | Moulbaix | 01/01/1900 | 31/12/9999 |
| 7812 | Villers-Notre-Dame | 01/01/1900 | 31/12/9999 |
| 7812 | Villers-Saint-Amand | 01/01/1900 | 31/12/9999 |
| 7822 | Ghislenghien | 01/01/1900 | 31/12/9999 |
| 7822 | Isières | 01/01/1900 | 31/12/9999 |
| 7822 | Meslin-l'Evêque | 01/01/1900 | 31/12/9999 |

| Postcode | Gemeente | Begindatum geldigheid | Einddatum geldigheid |
|----------|-----------------------|--------------------------|-------------------------|
| 7823 | Gibecq | 01/01/1900 | 31/12/9999 |
| 7830 | Bassilly | 01/01/1900 | 31/12/9999 |
| 7830 | Fouleng | 01/01/1900 | 31/12/9999 |
| 7830 | Gondregnies | 01/01/1900 | 31/12/9999 |
| 7830 | Graty | 01/01/1900 | 31/12/9999 |
| 7830 | Hellebecq | 01/01/1900 | 31/12/9999 |
| 7830 | Hoves (Ht.) | 01/01/1900 | 31/12/9999 |
| 7830 | Opzullik | 01/01/1900 | 31/12/9999 |
| 7830 | Thoricourt | 01/01/1900 | 31/12/9999 |
| 7850 | Edingen | 01/01/1900 | 31/12/9999 |
| 7850 | Lettelingen | 01/01/1900 | 31/12/9999 |
| 7850 | Mark | 01/01/1900 | 31/12/9999 |
| 7860 | Lessen | 01/01/1900 | 31/12/9999 |
| 7861 | Papignies | 01/01/1900 | 31/12/9999 |
| 7861 | Wannebecq | 01/01/1900 | 31/12/9999 |
| 7862 | Ogy | 01/01/1900 | 31/12/9999 |
| 7863 | Ghoy | 01/01/1900 | 31/12/9999 |
| 7864 | Deux-Acren | 01/01/1900 | 31/12/9999 |
| 7866 | Bois-de-Lessines | 01/01/1900 | 31/12/9999 |
| 7866 | Ollignies | 01/01/1900 | 31/12/9999 |
| 7870 | Bauffe | 01/01/1900 | 31/12/9999 |
| 7870 | Cambron-Saint-Vincent | 01/01/1900 | 31/12/9999 |
| 7870 | Lens | 01/01/1900 | 31/12/9999 |
| 7870 | Lombise | 01/01/1900 | 31/12/9999 |
| 7870 | Montignies-lez-Lens | 01/01/1900 | 31/12/9999 |
| 7880 | Vloesberg | 01/01/1900 | 31/12/9999 |
| 7890 | Elzele | 01/01/1900 | 31/12/9999 |
| 7890 | Lahamaide | 01/01/1900 | 31/12/9999 |
| 7890 | Wodecq | 01/01/1900 | 31/12/9999 |
| 7900 | Grandmetz | 01/01/1900 | 31/12/9999 |
| 7900 | Leuze-en-Hainaut | 01/01/1900 | 31/12/9999 |
| 7901 | Thieulain | 01/01/1900 | 31/12/9999 |
| 7903 | Blicquy | 01/01/1900 | 31/12/9999 |
| 7903 | Chapelle-à-Oie | 01/01/1900 | 31/12/9999 |
| 7903 | Chapelle-à-Wattines | 01/01/1900 | 31/12/9999 |
| 7904 | Pipaix | 01/01/1900 | 31/12/9999 |
| 7904 | Tourpes | 01/01/1900 | 31/12/9999 |
| 7904 | Willaupuis | 01/01/1900 | 31/12/9999 |
| 7906 | Gallaix | 01/01/1900 | 31/12/9999 |
| 7910 | Anvaing | 01/01/1900 | 31/12/9999 |
| 7910 | Arc-Ainières | 01/01/1900 | 31/12/9999 |
| 7910 | Arc-Wattripont | 01/01/1900 | 31/12/9999 |
| 7910 | Cordes | 01/01/1900 | 31/12/9999 |
| 7910 | Ellignies-lez-Frasnes | 01/01/1900 | 31/12/9999 |
| 7910 | Forest (Ht.) | 01/01/1900 | 31/12/9999 |
| 7910 | Frasnes-lez-Anvaing | 01/01/1900 | 31/12/9999 |
| 7910 | Wattripont | 01/01/1900 | 31/12/9999 |
| 7911 | Buissenal | 01/01/1900 | 31/12/9999 |
| 7911 | Frasnes-lez-Buissenal | 01/01/1900 | 31/12/9999 |
| 7911 | Hacquegnies | 01/01/1900 | 31/12/9999 |
| 7911 | Herquegies | 01/01/1900 | 31/12/9999 |
| 7911 | Montroeuil-au-Bois | 01/01/1900 | 31/12/9999 |
| 7911 | Moustier (Ht.) | 01/01/1900 | 31/12/9999 |
| 7911 | Oeudeghien | 01/01/1900 | 31/12/9999 |
| 7912 | Dergneau | 01/01/1900 | 31/12/9999 |
| 7912 | Saint-Sauveur | 01/01/1900 | 31/12/9999 |
| 7940 | Bruglette | 01/01/1900 | 31/12/9999 |
| 7940 | Cambron-Casteau | 01/01/1900 | 31/12/9999 |
| 7941 | Attre | 01/01/1900 | 31/12/9999 |
| 7942 | Mévergnies-lez-Lens | 01/01/1900 | 31/12/9999 |
| 7943 | Gages | 01/01/1900 | 31/12/9999 |
| 7950 | Chièvres | 01/01/1900 | 31/12/9999 |
| 7950 | Grosage | 01/01/1900 | 31/12/9999 |
| 7950 | Huissignies | 01/01/1900 | 31/12/9999 |
| 7950 | Ladeuze | 01/01/1900 | 31/12/9999 |
| 7950 | Tongre-Saint-Martin | 01/01/1900 | 31/12/9999 |

| Postcode | Gemeente | Begindatum geldigheid | Einddatum geldigheid |
|----------|-------------------------------|--------------------------|-------------------------|
| 7951 | Tongre-Notre-Dame | 01/01/1900 | 31/12/9999 |
| 7970 | Beloeil | 01/01/1900 | 31/12/9999 |
| 7971 | Basècles | 01/01/1900 | 31/12/9999 |
| 7971 | Ramegnies | 01/01/1900 | 31/12/9999 |
| 7971 | Thumaide | 01/01/1900 | 31/12/9999 |
| 7971 | Wadelincourt | 01/01/1900 | 31/12/9999 |
| 7972 | Aubechies | 01/01/1900 | 31/12/9999 |
| 7972 | Ellignies-Sainte-Anne | 01/01/1900 | 31/12/9999 |
| 7972 | Quevaucamps | 01/01/1900 | 31/12/9999 |
| 7973 | Grandglise | 01/01/1900 | 31/12/9999 |
| 7973 | Stambruges | 01/01/1900 | 31/12/9999 |
| 8000 | Brugge | 01/01/1900 | 31/12/9999 |
| 8000 | Koolkerke | 01/01/1900 | 31/12/9999 |
| 8020 | Hertsberge | 01/01/1900 | 31/12/9999 |
| 8020 | Oostkamp | 01/01/1900 | 31/12/9999 |
| 8020 | Ruddervoorde | 01/01/1900 | 31/12/9999 |
| 8020 | Waardamme | 01/01/1900 | 31/12/9999 |
| 8200 | Sint-Andries | 01/01/1900 | 31/12/9999 |
| 8200 | Sint-Michiels | 01/01/1900 | 31/12/9999 |
| 8210 | Loppem | 01/01/1900 | 31/12/9999 |
| 8210 | Veldegem | 01/01/1900 | 31/12/9999 |
| 8210 | Zedelgem | 01/01/1900 | 31/12/9999 |
| 8211 | Aartrijke | 01/01/1900 | 31/12/9999 |
| 8300 | Knokke | 01/01/1900 | 31/12/9999 |
| 8300 | Knokke-Heist | 01/01/1900 | 31/12/9999 |
| 8300 | Westkapelle | 01/01/1900 | 31/12/9999 |
| 8301 | Heist-aan-Zee | 01/01/1900 | 31/12/9999 |
| 8301 | Ramskapelle (Knokke-Heist) | 01/01/1900 | 31/12/9999 |
| 8310 | Assebroek | 01/01/1900 | 31/12/9999 |
| 8310 | Sint-Kruis (Brugge) | 01/01/1900 | 31/12/9999 |
| 8340 | Damme | 01/01/1900 | 31/12/9999 |
| 8340 | Hoeke | 01/01/1900 | 31/12/9999 |
| 8340 | Lapscheure | 01/01/1900 | 31/12/9999 |
| 8340 | Moerkerke | 01/01/1900 | 31/12/9999 |
| 8340 | Oostkerke (Damme) | 01/01/1900 | 31/12/9999 |
| 8340 | Sijsele | 01/01/1900 | 31/12/9999 |
| 8370 | Blankenberge | 01/01/1900 | 31/12/9999 |
| 8370 | Uitkerke | 01/01/1900 | 31/12/9999 |
| 8377 | Houtave | 01/01/1900 | 31/12/9999 |
| 8377 | Meetkerke | 01/01/1900 | 31/12/9999 |
| 8377 | Nieuwmunster | 01/01/1900 | 31/12/9999 |
| 8377 | Zuienkerke | 01/01/1900 | 31/12/9999 |
| 8380 | Dudzele | 01/01/1900 | 31/12/9999 |
| 8380 | Lissewege | 01/01/1900 | 31/12/9999 |
| 8380 | Zeebrugge | 01/01/1900 | 31/12/9999 |
| 8400 | Oostende | 01/01/1900 | 31/12/9999 |
| 8400 | Stene | 01/01/1900 | 31/12/9999 |
| 8400 | Zandvoorde (Oostende) | 01/01/1900 | 31/12/9999 |
| 8420 | De Haan | 01/01/1900 | 31/12/9999 |
| 8420 | Klemskerke | 01/01/1900 | 31/12/9999 |
| 8420 | Wenduine | 01/01/1900 | 31/12/9999 |
| 8421 | Vlissegem | 01/01/1900 | 31/12/9999 |
| 8430 | Middelkerke | 01/01/1900 | 31/12/9999 |
| 8431 | Wilskerke | 01/01/1900 | 31/12/9999 |
| 8432 | Leffinge | 01/01/1900 | 31/12/9999 |
| 8433 | Mannekensvere | 01/01/1900 | 31/12/9999 |
| 8433 | Schore | 01/01/1900 | 31/12/9999 |
| 8433 | Sint-Pieters-Kapelle (W.-Vl.) | 01/01/1900 | 31/12/9999 |
| 8433 | Slijpe | 01/01/1900 | 31/12/9999 |
| 8433 | Spermalie | 01/01/1900 | 31/12/9999 |
| 8434 | Lombardsijde | 01/01/1900 | 31/12/9999 |
| 8434 | Westende | 01/01/1900 | 31/12/9999 |
| 8450 | Bredene | 01/01/1900 | 31/12/9999 |
| 8460 | Ettelgem | 01/01/1900 | 31/12/9999 |
| 8460 | Oudenburg | 01/01/1900 | 31/12/9999 |
| 8460 | Roksem | 01/01/1900 | 31/12/9999 |

| Postcode | Gemeente | Begindatum geldigheid | Einddatum geldigheid |
|----------|-----------------------|--------------------------|-------------------------|
| 8460 | Westkerke | 01/01/1900 | 31/12/9999 |
| 8470 | Gistel | 01/01/1900 | 31/12/9999 |
| 8470 | Moere | 01/01/1900 | 31/12/9999 |
| 8470 | Snaaskerke | 01/01/1900 | 31/12/9999 |
| 8470 | Zevokote | 01/01/1900 | 31/12/9999 |
| 8480 | Bekegem | 01/01/1900 | 31/12/9999 |
| 8480 | Eernegem | 01/01/1900 | 31/12/9999 |
| 8480 | Ichtegem | 01/01/1900 | 31/12/9999 |
| 8490 | Jabbeke | 01/01/1900 | 31/12/9999 |
| 8490 | Snellegem | 01/01/1900 | 31/12/9999 |
| 8490 | Stalhille | 01/01/1900 | 31/12/9999 |
| 8490 | Varsenare | 01/01/1900 | 31/12/9999 |
| 8490 | Zerkegem | 01/01/1900 | 31/12/9999 |
| 8500 | Kortrijk | 01/01/1900 | 31/12/9999 |
| 8501 | Bissegem | 01/01/1900 | 31/12/9999 |
| 8501 | Heule | 01/01/1900 | 31/12/9999 |
| 8510 | Bellegem | 01/01/1900 | 31/12/9999 |
| 8510 | Kooigem | 01/01/1900 | 31/12/9999 |
| 8510 | Marke (Kortrijk) | 01/01/1900 | 31/12/9999 |
| 8510 | Rollegem | 01/01/1900 | 31/12/9999 |
| 8511 | Aalbeke | 01/01/1900 | 31/12/9999 |
| 8520 | Kuurne | 01/01/1900 | 31/12/9999 |
| 8530 | Harelbeke | 01/01/1900 | 31/12/9999 |
| 8531 | Bavikhove | 01/01/1900 | 31/12/9999 |
| 8531 | Hulste | 01/01/1900 | 31/12/9999 |
| 8540 | Deerlijk | 01/01/1900 | 31/12/9999 |
| 8550 | Zwevegem | 01/01/1900 | 31/12/9999 |
| 8551 | Heestert | 01/01/1900 | 31/12/9999 |
| 8552 | Moen | 01/01/1900 | 31/12/9999 |
| 8553 | Otegem | 01/01/1900 | 31/12/9999 |
| 8554 | Sint-Denijs | 01/01/1900 | 31/12/9999 |
| 8560 | Gullegem | 01/01/1900 | 31/12/9999 |
| 8560 | Moorsele | 01/01/1900 | 31/12/9999 |
| 8560 | Wevelgem | 01/01/1900 | 31/12/9999 |
| 8570 | Anzegem | 01/01/1900 | 31/12/9999 |
| 8570 | Gijzelbrechtegem | 01/01/1900 | 31/12/9999 |
| 8570 | Ingooigem | 01/01/1900 | 31/12/9999 |
| 8570 | Vichte | 01/01/1900 | 31/12/9999 |
| 8572 | Kaster | 01/01/1900 | 31/12/9999 |
| 8573 | Tiegem | 01/01/1900 | 31/12/9999 |
| 8580 | Avelgem | 01/01/1900 | 31/12/9999 |
| 8581 | Kerkhove | 01/01/1900 | 31/12/9999 |
| 8581 | Waarmaarde | 01/01/1900 | 31/12/9999 |
| 8582 | Outrijve | 01/01/1900 | 31/12/9999 |
| 8583 | Bossuit | 01/01/1900 | 31/12/9999 |
| 8587 | Helkijn | 01/01/1900 | 31/12/9999 |
| 8587 | Spiere | 01/01/1900 | 31/12/9999 |
| 8587 | Spiere-Helkijn | 01/01/1900 | 31/12/9999 |
| 8600 | Beerst | 01/01/1900 | 31/12/9999 |
| 8600 | Diksmuide | 01/01/1900 | 31/12/9999 |
| 8600 | Driekapellen | 01/01/1900 | 31/12/9999 |
| 8600 | Esen | 01/01/1900 | 31/12/9999 |
| 8600 | Kaaskerke | 01/01/1900 | 31/12/9999 |
| 8600 | Keiem | 01/01/1900 | 31/12/9999 |
| 8600 | Lampernisse | 01/01/1900 | 31/12/9999 |
| 8600 | Leke | 01/01/1900 | 31/12/9999 |
| 8600 | Nieuwkapelle | 01/01/1900 | 31/12/9999 |
| 8600 | Oostkerke (Diksmuide) | 01/01/1900 | 31/12/9999 |
| 8600 | Oudekapelle | 01/01/1900 | 31/12/9999 |
| 8600 | Pervijze | 01/01/1900 | 31/12/9999 |
| 8600 | Sint-Jacobs-Kapelle | 01/01/1900 | 31/12/9999 |
| 8600 | Stuivekenskerke | 01/01/1900 | 31/12/9999 |
| 8600 | Vladslo | 01/01/1900 | 31/12/9999 |
| 8600 | Woumen | 01/01/1900 | 31/12/9999 |
| 8610 | Handzame | 01/01/1900 | 31/12/9999 |
| 8610 | Kortemark | 01/01/1900 | 31/12/9999 |

| Postcode | Gemeente | Begindatum geldigheid | Einddatum geldigheid |
|----------|--------------------------|--------------------------|-------------------------|
| 8610 | Werken | 01/01/1900 | 31/12/9999 |
| 8610 | Zarren | 01/01/1900 | 31/12/9999 |
| 8610 | Zarren-Werken | 01/01/1900 | 31/12/9999 |
| 8620 | Nieuwpoort | 01/01/1900 | 31/12/9999 |
| 8620 | Ramskapelle (Nieuwpoort) | 01/01/1900 | 31/12/9999 |
| 8620 | Sint-Joris (Nieuwpoort) | 01/01/1900 | 31/12/9999 |
| 8630 | Avekapelle | 01/01/1900 | 31/12/9999 |
| 8630 | Beauvoorde | 01/01/1900 | 31/12/9999 |
| 8630 | Booitshoeke | 01/01/1900 | 31/12/9999 |
| 8630 | Bulskamp | 01/01/1900 | 31/12/9999 |
| 8630 | De Moeren | 01/01/1900 | 31/12/9999 |
| 8630 | Eggewaartskapelle | 01/01/1900 | 31/12/9999 |
| 8630 | Houtem (W.-VL.) | 01/01/1900 | 31/12/9999 |
| 8630 | Steenkerke (W.-VL.) | 01/01/1900 | 31/12/9999 |
| 8630 | Veurne | 01/01/1900 | 31/12/9999 |
| 8630 | Vinkem | 01/01/1900 | 31/12/9999 |
| 8630 | Wulveringem | 01/01/1900 | 31/12/9999 |
| 8630 | Zoutenaai | 01/01/1900 | 31/12/9999 |
| 8640 | Oostvleteren | 01/01/1900 | 31/12/9999 |
| 8640 | Vleteren | 01/01/1900 | 31/12/9999 |
| 8640 | Westvleteren | 01/01/1900 | 31/12/9999 |
| 8640 | Woesten | 01/01/1900 | 31/12/9999 |
| 8647 | Lo | 01/01/1900 | 31/12/9999 |
| 8647 | Lo-Reninge | 01/01/1900 | 31/12/9999 |
| 8647 | Noordschote | 01/01/1900 | 31/12/9999 |
| 8647 | Pollinkhove | 01/01/1900 | 31/12/9999 |
| 8647 | Reninge | 01/01/1900 | 31/12/9999 |
| 8650 | Houthulst | 01/01/1900 | 31/12/9999 |
| 8650 | Klerken | 01/01/1900 | 31/12/9999 |
| 8650 | Merkem | 01/01/1900 | 31/12/9999 |
| 8660 | Adinkerke | 01/01/1900 | 31/12/9999 |
| 8660 | De Panne | 01/01/1900 | 31/12/9999 |
| 8670 | Koksijde | 01/01/1900 | 31/12/9999 |
| 8670 | Oostduinkerke | 01/01/1900 | 31/12/9999 |
| 8670 | Wulpen | 01/01/1900 | 31/12/9999 |
| 8680 | Bovekerke | 01/01/1900 | 31/12/9999 |
| 8680 | Koekelare | 01/01/1900 | 31/12/9999 |
| 8680 | Zande | 01/01/1900 | 31/12/9999 |
| 8690 | Alveringem | 01/01/1900 | 31/12/9999 |
| 8690 | Hoogstade | 01/01/1900 | 31/12/9999 |
| 8690 | Oeren | 01/01/1900 | 31/12/9999 |
| 8690 | Sint-Rijkers | 01/01/1900 | 31/12/9999 |
| 8691 | Beveren-aan-den-Ijzer | 01/01/1900 | 31/12/9999 |
| 8691 | Gijverinkhove | 01/01/1900 | 31/12/9999 |
| 8691 | Izenberge | 01/01/1900 | 31/12/9999 |
| 8691 | Leisele | 01/01/1900 | 31/12/9999 |
| 8691 | Stavele | 01/01/1900 | 31/12/9999 |
| 8700 | Aarsele | 01/01/1900 | 31/12/9999 |
| 8700 | Kanegem | 01/01/1900 | 31/12/9999 |
| 8700 | Schuijerskapelle | 01/01/1900 | 31/12/9999 |
| 8700 | Tielt | 01/01/1900 | 31/12/9999 |
| 8710 | Ooigem | 01/01/1900 | 31/12/9999 |
| 8710 | Sint-Baafs-Vijve | 01/01/1900 | 31/12/9999 |
| 8710 | Wielsbeke | 01/01/1900 | 31/12/9999 |
| 8720 | Dentergem | 01/01/1900 | 31/12/9999 |
| 8720 | Markegem | 01/01/1900 | 31/12/9999 |
| 8720 | Oeselgem | 01/01/1900 | 31/12/9999 |
| 8720 | Wakken | 01/01/1900 | 31/12/9999 |
| 8730 | Beernem | 01/01/1900 | 31/12/9999 |
| 8730 | Oedelem | 01/01/1900 | 31/12/9999 |
| 8730 | Sint-Joris (Beernem) | 01/01/1900 | 31/12/9999 |
| 8740 | Egem | 01/01/1900 | 31/12/9999 |
| 8740 | Pittem | 01/01/1900 | 31/12/9999 |
| 8750 | Wingene | 01/01/1900 | 31/12/9999 |
| 8750 | Zwevezele | 01/01/1900 | 31/12/9999 |
| 8755 | Ruiselede | 01/01/1900 | 31/12/9999 |

| Postcode | Gemeente | Begindatum geldigheid | Einddatum geldigheid |
|----------|-----------------------|--------------------------|-------------------------|
| 8760 | Meulebeke | 01/01/1900 | 31/12/9999 |
| 8770 | Ingelmunster | 01/01/1900 | 31/12/9999 |
| 8780 | Oostrozebeke | 01/01/1900 | 31/12/9999 |
| 8790 | Waregem | 01/01/1900 | 31/12/9999 |
| 8791 | Beveren (Leie) | 01/01/1900 | 31/12/9999 |
| 8792 | Desselgem | 01/01/1900 | 31/12/9999 |
| 8793 | Sint-Eloois-Vijve | 01/01/1900 | 31/12/9999 |
| 8800 | Beveren (Roeselare) | 01/01/1900 | 31/12/9999 |
| 8800 | Oekene | 01/01/1900 | 31/12/9999 |
| 8800 | Roeselare | 01/01/1900 | 31/12/9999 |
| 8800 | Rumbeke | 01/01/1900 | 31/12/9999 |
| 8810 | Lichtervelde | 01/01/1900 | 31/12/9999 |
| 8820 | Torhout | 01/01/1900 | 31/12/9999 |
| 8830 | Gits | 01/01/1900 | 31/12/9999 |
| 8830 | Hoogede | 01/01/1900 | 31/12/9999 |
| 8840 | Oostnieuwkerke | 01/01/1900 | 31/12/9999 |
| 8840 | Staden | 01/01/1900 | 31/12/9999 |
| 8840 | Westrozebeke | 01/01/1900 | 31/12/9999 |
| 8850 | Ardoois | 01/01/1900 | 31/12/9999 |
| 8851 | Koolskamp | 01/01/1900 | 31/12/9999 |
| 8860 | Lendelede | 01/01/1900 | 31/12/9999 |
| 8870 | Emelgem | 01/01/1900 | 31/12/9999 |
| 8870 | Izegem | 01/01/1900 | 31/12/9999 |
| 8870 | Kachtem | 01/01/1900 | 31/12/9999 |
| 8880 | Ledegem | 01/01/1900 | 31/12/9999 |
| 8880 | Rollegem-Kapelle | 01/01/1900 | 31/12/9999 |
| 8880 | Sint-Eloois-Winkel | 01/01/1900 | 31/12/9999 |
| 8890 | Dadizele | 01/01/1900 | 31/12/9999 |
| 8890 | Moorslede | 01/01/1900 | 31/12/9999 |
| 8900 | Brielen | 01/01/1900 | 31/12/9999 |
| 8900 | Dikkebus | 01/01/1900 | 31/12/9999 |
| 8900 | Ieper | 01/01/1900 | 31/12/9999 |
| 8900 | Sint-Jan | 01/01/1900 | 31/12/9999 |
| 8902 | Hollebeke | 01/01/1900 | 31/12/9999 |
| 8902 | Voormezele | 01/01/1900 | 31/12/9999 |
| 8902 | Zillebeke | 01/01/1900 | 31/12/9999 |
| 8904 | Boezinge | 01/01/1900 | 31/12/9999 |
| 8904 | Zuidschote | 01/01/1900 | 31/12/9999 |
| 8906 | Elverdinge | 01/01/1900 | 31/12/9999 |
| 8908 | Vlamertinge | 01/01/1900 | 31/12/9999 |
| 8920 | Bikschote | 01/01/1900 | 31/12/9999 |
| 8920 | Langemark | 01/01/1900 | 31/12/9999 |
| 8920 | Langemark-Poelkapelle | 01/01/1900 | 31/12/9999 |
| 8920 | Poelkapelle | 01/01/1900 | 31/12/9999 |
| 8930 | Lauwe | 01/01/1900 | 31/12/9999 |
| 8930 | Menen | 01/01/1900 | 31/12/9999 |
| 8930 | Rekkem | 01/01/1900 | 31/12/9999 |
| 8940 | Geluwe | 01/01/1900 | 31/12/9999 |
| 8940 | Wervik | 01/01/1900 | 31/12/9999 |
| 8950 | Heuvelland | 01/01/1900 | 31/12/9999 |
| 8950 | Nieuwkerke | 01/01/1900 | 31/12/9999 |
| 8951 | Dranouter | 01/01/1900 | 31/12/9999 |
| 8952 | Wulvergem | 01/01/1900 | 31/12/9999 |
| 8953 | Wijtschate | 01/01/1900 | 31/12/9999 |
| 8954 | Westouter | 01/01/1900 | 31/12/9999 |
| 8956 | Kemmel | 01/01/1900 | 31/12/9999 |
| 8957 | Mesen | 01/01/1900 | 31/12/9999 |
| 8958 | Loker | 01/01/1900 | 31/12/9999 |
| 8970 | Poperinge | 01/01/1900 | 31/12/9999 |
| 8970 | Reningelst | 01/01/1900 | 31/12/9999 |
| 8972 | Krombeke | 01/01/1900 | 31/12/9999 |
| 8972 | Proven | 01/01/1900 | 31/12/9999 |
| 8972 | Roesbrugge-Haringe | 01/01/1900 | 31/12/9999 |
| 8978 | Watou | 01/01/1900 | 31/12/9999 |
| 8980 | Beselare | 01/01/1900 | 31/12/9999 |
| 8980 | Geluveld | 01/01/1900 | 31/12/9999 |

| Postcode | Gemeente | Begindatum geldigheid | Einddatum geldigheid |
|----------|-----------------------------|--------------------------|-------------------------|
| 8980 | Passendale | 01/01/1900 | 31/12/9999 |
| 8980 | Zandvoorde (Zonnebeke) | 01/01/1900 | 31/12/9999 |
| 8980 | Zonnebeke | 01/01/1900 | 31/12/9999 |
| 9000 | Gent | 01/01/1900 | 31/12/9999 |
| 9030 | Mariakerke (Gent) | 01/01/1900 | 31/12/9999 |
| 9031 | Drongen | 01/01/1900 | 31/12/9999 |
| 9032 | Wondelgem | 01/01/1900 | 31/12/9999 |
| 9040 | Sint-Amansberg (Gent) | 01/01/1900 | 31/12/9999 |
| 9041 | Oostakker | 01/01/1900 | 31/12/9999 |
| 9042 | Desteldonk | 01/01/1900 | 31/12/9999 |
| 9042 | Mendonk | 01/01/1900 | 31/12/9999 |
| 9042 | Sint-Kruis-Winkel | 01/01/1900 | 31/12/9999 |
| 9050 | Gentbrugge | 01/01/1900 | 31/12/9999 |
| 9050 | Ledeberg (Gent) | 01/01/1900 | 31/12/9999 |
| 9051 | Afsnee | 01/01/1900 | 31/12/9999 |
| 9051 | Sint-Denijs-Westrem | 01/01/1900 | 31/12/9999 |
| 9052 | Zwijnaarde | 01/01/1900 | 31/12/9999 |
| 9060 | Zelzate | 01/01/1900 | 31/12/9999 |
| 9070 | Destelbergen | 01/01/1900 | 31/12/9999 |
| 9070 | Heusden (O.-Vl.) | 01/01/1900 | 31/12/9999 |
| 9080 | Beervelde | 01/01/1900 | 31/12/9999 |
| 9080 | Lochristi | 01/01/1900 | 31/12/9999 |
| 9080 | Zaffelare | 01/01/1900 | 31/12/9999 |
| 9080 | Zeveneken | 01/01/1900 | 31/12/9999 |
| 9090 | Gontrode | 01/01/1900 | 31/12/9999 |
| 9090 | Melle | 01/01/1900 | 31/12/9999 |
| 9100 | Nieuwkerken-Waas | 01/01/1900 | 31/12/9999 |
| 9100 | Sint-Niklaas | 01/01/1900 | 31/12/9999 |
| 9111 | Belsele (Sint-Niklaas) | 01/01/1900 | 31/12/9999 |
| 9112 | Sinaai-Waas | 01/01/1900 | 31/12/9999 |
| 9120 | Beveren-Waas | 01/01/1900 | 31/12/9999 |
| 9120 | Haasdonk | 01/01/1900 | 31/12/9999 |
| 9120 | Kallo (Beveren-Waas) | 01/01/1900 | 31/12/9999 |
| 9120 | Melsele | 01/01/1900 | 31/12/9999 |
| 9120 | Vrasene | 01/01/1900 | 31/12/9999 |
| 9130 | Doel | 01/01/1900 | 31/12/9999 |
| 9130 | Kallo (Kieldrecht) | 01/01/1900 | 31/12/9999 |
| 9130 | Kieldrecht (Beveren) | 01/01/1900 | 31/12/9999 |
| 9130 | Verrebroek | 01/01/1900 | 31/12/9999 |
| 9140 | Elversele | 01/01/1900 | 31/12/9999 |
| 9140 | Steendorp | 01/01/1900 | 31/12/9999 |
| 9140 | Temse | 01/01/1900 | 31/12/9999 |
| 9140 | Tielrode | 01/01/1900 | 31/12/9999 |
| 9150 | Bazel | 01/01/1900 | 31/12/9999 |
| 9150 | Kruikeke | 01/01/1900 | 31/12/9999 |
| 9150 | Rupelmonde | 01/01/1900 | 31/12/9999 |
| 9160 | Daknam | 01/01/1900 | 31/12/9999 |
| 9160 | Eksaarde | 01/01/1900 | 31/12/9999 |
| 9160 | Lokeren | 01/01/1900 | 31/12/9999 |
| 9170 | De Klinge | 01/01/1900 | 31/12/9999 |
| 9170 | Meerdonk | 01/01/1900 | 31/12/9999 |
| 9170 | Sint-Gillis-Waas | 01/01/1900 | 31/12/9999 |
| 9170 | Sint-Pauwels | 01/01/1900 | 31/12/9999 |
| 9180 | Moerbeke-Waas | 01/01/1900 | 31/12/9999 |
| 9185 | Wachtebeke | 01/01/1900 | 31/12/9999 |
| 9190 | Kemzeke | 01/01/1900 | 31/12/9999 |
| 9190 | Stekene | 01/01/1900 | 31/12/9999 |
| 9200 | Appels | 01/01/1900 | 31/12/9999 |
| 9200 | Baasrode | 01/01/1900 | 31/12/9999 |
| 9200 | Dendermonde | 01/01/1900 | 31/12/9999 |
| 9200 | Grembergen | 01/01/1900 | 31/12/9999 |
| 9200 | Mespelare | 01/01/1900 | 31/12/9999 |
| 9200 | Oudegem | 01/01/1900 | 31/12/9999 |
| 9200 | Schoonaarde | 01/01/1900 | 31/12/9999 |
| 9200 | Sint-Gillis-bij-Dendermonde | 01/01/1900 | 31/12/9999 |
| 9220 | Hamme (O.-Vl.) | 01/01/1900 | 31/12/9999 |

| Postcode | Gemeente | Begindatum geldigheid | Einddatum geldigheid |
|----------|-----------------------|--------------------------|-------------------------|
| 9220 | Moerzeke | 01/01/1900 | 31/12/9999 |
| 9230 | Massemen | 01/01/1900 | 31/12/9999 |
| 9230 | Westrem | 01/01/1900 | 31/12/9999 |
| 9230 | Wetteren | 01/01/1900 | 31/12/9999 |
| 9240 | Zele | 01/01/1900 | 31/12/9999 |
| 9250 | Waasmunster | 01/01/1900 | 31/12/9999 |
| 9255 | Buggenhout | 01/01/1900 | 31/12/9999 |
| 9255 | Opdorp | 01/01/1900 | 31/12/9999 |
| 9260 | Schellebelle | 01/01/1900 | 31/12/9999 |
| 9260 | Serskamp | 01/01/1900 | 31/12/9999 |
| 9260 | Wichelen | 01/01/1900 | 31/12/9999 |
| 9270 | Kalken | 01/01/1900 | 31/12/9999 |
| 9270 | Laarne | 01/01/1900 | 31/12/9999 |
| 9280 | Denderbelle | 01/01/1900 | 31/12/9999 |
| 9280 | Lebbeke | 01/01/1900 | 31/12/9999 |
| 9280 | Wieze | 01/01/1900 | 31/12/9999 |
| 9290 | Berlare | 01/01/1900 | 31/12/9999 |
| 9290 | Overmere | 01/01/1900 | 31/12/9999 |
| 9290 | Uitbergen | 01/01/1900 | 31/12/9999 |
| 9300 | Aalst | 01/01/1900 | 31/12/9999 |
| 9308 | Gijzegem | 01/01/1900 | 31/12/9999 |
| 9308 | Hofstade (O.-Vl.) | 01/01/1900 | 31/12/9999 |
| 9310 | Baardegem | 01/01/1900 | 31/12/9999 |
| 9310 | Herdersem | 01/01/1900 | 31/12/9999 |
| 9310 | Meldert (O.-Vl.) | 01/01/1900 | 31/12/9999 |
| 9310 | Moorsel | 01/01/1900 | 31/12/9999 |
| 9320 | Erembodegem (Aalst) | 01/01/1900 | 31/12/9999 |
| 9320 | Nieuwerkerken (Aalst) | 01/01/1900 | 31/12/9999 |
| 9340 | Impe | 01/01/1900 | 31/12/9999 |
| 9340 | Lede | 01/01/1900 | 31/12/9999 |
| 9340 | Oordegem | 01/01/1900 | 31/12/9999 |
| 9340 | Smetlede | 01/01/1900 | 31/12/9999 |
| 9340 | Wanzele | 01/01/1900 | 31/12/9999 |
| 9400 | Appelre-Eichem | 01/01/1900 | 31/12/9999 |
| 9400 | Denderwindeke | 01/01/1900 | 31/12/9999 |
| 9400 | Liefeninge | 01/01/1900 | 31/12/9999 |
| 9400 | Nederhasselt | 01/01/1900 | 31/12/9999 |
| 9400 | Ninove | 01/01/1900 | 31/12/9999 |
| 9400 | Okegem | 01/01/1900 | 31/12/9999 |
| 9400 | Voorde | 01/01/1900 | 31/12/9999 |
| 9401 | Pollare | 01/01/1900 | 31/12/9999 |
| 9402 | Meerbeke | 01/01/1900 | 31/12/9999 |
| 9403 | Neigem | 01/01/1900 | 31/12/9999 |
| 9404 | Aspelare | 01/01/1900 | 31/12/9999 |
| 9406 | Outer | 01/01/1900 | 31/12/9999 |
| 9420 | Aaigem | 01/01/1900 | 31/12/9999 |
| 9420 | Bambrugge | 01/01/1900 | 31/12/9999 |
| 9420 | Burst | 01/01/1900 | 31/12/9999 |
| 9420 | Erondegem | 01/01/1900 | 31/12/9999 |
| 9420 | Erpe | 01/01/1900 | 31/12/9999 |
| 9420 | Erpe-Mere | 01/01/1900 | 31/12/9999 |
| 9420 | Mere | 01/01/1900 | 31/12/9999 |
| 9420 | Ottergem | 01/01/1900 | 31/12/9999 |
| 9420 | Vlekkem | 01/01/1900 | 31/12/9999 |
| 9450 | Denderhoutem | 01/01/1900 | 31/12/9999 |
| 9450 | Haaltert | 01/01/1900 | 31/12/9999 |
| 9450 | Heldergem | 01/01/1900 | 31/12/9999 |
| 9451 | Kerksken | 01/01/1900 | 31/12/9999 |
| 9470 | Denderleeuw | 01/01/1900 | 31/12/9999 |
| 9472 | Iddergem | 01/01/1900 | 31/12/9999 |
| 9473 | Welle | 01/01/1900 | 31/12/9999 |
| 9500 | Geraardsbergen | 01/01/1900 | 31/12/9999 |
| 9500 | Goeferdinge | 01/01/1900 | 31/12/9999 |
| 9500 | Moerbeke | 01/01/1900 | 31/12/9999 |
| 9500 | Nederboelare | 01/01/1900 | 31/12/9999 |
| 9500 | Onkerzele | 01/01/1900 | 31/12/9999 |

| Postcode | Gemeente | Begindatum geldigheid | Einddatum geldigheid |
|----------|------------------------------|--------------------------|-------------------------|
| 9500 | Ophasselt | 01/01/1900 | 31/12/9999 |
| 9500 | Overboelare | 01/01/1900 | 31/12/9999 |
| 9500 | Viane | 01/01/1900 | 31/12/9999 |
| 9500 | Zarlardinghe | 01/01/1900 | 31/12/9999 |
| 9506 | Grimminge | 01/01/1900 | 31/12/9999 |
| 9506 | Idegem | 01/01/1900 | 31/12/9999 |
| 9506 | Nieuwenhove | 01/01/1900 | 31/12/9999 |
| 9506 | Schendelbeke | 01/01/1900 | 31/12/9999 |
| 9506 | Smeerebbe-Vloerzegem | 01/01/1900 | 31/12/9999 |
| 9506 | Waarbeke | 01/01/1900 | 31/12/9999 |
| 9506 | Zandbergen | 01/01/1900 | 31/12/9999 |
| 9520 | Bavegem | 01/01/1900 | 31/12/9999 |
| 9520 | Sint-Lievens-Houtem | 01/01/1900 | 31/12/9999 |
| 9520 | Vlierzele | 01/01/1900 | 31/12/9999 |
| 9520 | Zonnegem | 01/01/1900 | 31/12/9999 |
| 9521 | Letterhoutem | 01/01/1900 | 31/12/9999 |
| 9550 | Herzele | 01/01/1900 | 31/12/9999 |
| 9550 | Hillegem | 01/01/1900 | 31/12/9999 |
| 9550 | Sint-Antelinks | 01/01/1900 | 31/12/9999 |
| 9550 | Sint-Lievens-Esse | 01/01/1900 | 31/12/9999 |
| 9550 | Steenhuize-Wijnhuize | 01/01/1900 | 31/12/9999 |
| 9550 | Woubrechtgem | 01/01/1900 | 31/12/9999 |
| 9551 | Ressegem | 01/01/1900 | 31/12/9999 |
| 9552 | Borsbeke | 01/01/1900 | 31/12/9999 |
| 9570 | Deftinge | 01/01/1900 | 31/12/9999 |
| 9570 | Lierde | 01/01/1900 | 31/12/9999 |
| 9570 | Sint-Maria-Lierde | 01/01/1900 | 31/12/9999 |
| 9571 | Hemelveerdegem | 01/01/1900 | 31/12/9999 |
| 9572 | Sint-Martens-Lierde | 01/01/1900 | 31/12/9999 |
| 9600 | Ronse | 01/01/1900 | 31/12/9999 |
| 9620 | Elene | 01/01/1900 | 31/12/9999 |
| 9620 | Erwetegem | 01/01/1900 | 31/12/9999 |
| 9620 | Godveerdegem | 01/01/1900 | 31/12/9999 |
| 9620 | Grotenberge | 01/01/1900 | 31/12/9999 |
| 9620 | Leeuwergem | 01/01/1900 | 31/12/9999 |
| 9620 | Oombergen (Zottegem) | 01/01/1900 | 31/12/9999 |
| 9620 | Sint-Goriks-Oudenhove | 01/01/1900 | 31/12/9999 |
| 9620 | Sint-Maria-Oudenhove (Zott.) | 01/01/1900 | 31/12/9999 |
| 9620 | Strijpen | 01/01/1900 | 31/12/9999 |
| 9620 | Velzeke-Ruddershove | 01/01/1900 | 31/12/9999 |
| 9620 | Zottegem | 01/01/1900 | 31/12/9999 |
| 9630 | Beerlegem | 01/01/1900 | 31/12/9999 |
| 9630 | Dikkele | 01/01/1900 | 31/12/9999 |
| 9630 | Hundelgem | 01/01/1900 | 31/12/9999 |
| 9630 | Meilegem | 01/01/1900 | 31/12/9999 |
| 9630 | Munkzwalm | 01/01/1900 | 31/12/9999 |
| 9630 | Paulatam | 01/01/1900 | 31/12/9999 |
| 9630 | Roborst | 01/01/1900 | 31/12/9999 |
| 9630 | Rozebeke | 01/01/1900 | 31/12/9999 |
| 9630 | Sint-Blasius-Boekel | 01/01/1900 | 31/12/9999 |
| 9630 | Sint-Denijs-Boekel | 01/01/1900 | 31/12/9999 |
| 9630 | Sint-Maria-Latem | 01/01/1900 | 31/12/9999 |
| 9630 | Zwalm | 01/01/1900 | 31/12/9999 |
| 9636 | Nederzwalm-Hermelgem | 01/01/1900 | 31/12/9999 |
| 9660 | Brakel | 01/01/1900 | 31/12/9999 |
| 9660 | Elst | 01/01/1900 | 31/12/9999 |
| 9660 | Everbeek | 01/01/1900 | 31/12/9999 |
| 9660 | Michelbeke | 01/01/1900 | 31/12/9999 |
| 9660 | Nederbrakel | 01/01/1900 | 31/12/9999 |
| 9660 | Opbrakel | 01/01/1900 | 31/12/9999 |
| 9660 | Sint-Maria-Oudenhove (Brak.) | 01/01/1900 | 31/12/9999 |
| 9660 | Zegelsem | 01/01/1900 | 31/12/9999 |
| 9661 | Parike | 01/01/1900 | 31/12/9999 |
| 9667 | Horebeke | 01/01/1900 | 31/12/9999 |
| 9667 | Sint-Kornelis-Horebeke | 01/01/1900 | 31/12/9999 |
| 9667 | Sint-Maria-Horebeke | 01/01/1900 | 31/12/9999 |

| Postcode | Gemeente | Begindatum geldigheid | Einddatum geldigheid |
|----------|--------------------------|--------------------------|-------------------------|
| 9680 | Etikhove | 01/01/1900 | 31/12/9999 |
| 9680 | Maarke-Kerkem | 01/01/1900 | 31/12/9999 |
| 9680 | Maarkedal | 01/01/1900 | 31/12/9999 |
| 9681 | Nukerke | 01/01/1900 | 31/12/9999 |
| 9688 | Schorisse | 01/01/1900 | 31/12/9999 |
| 9690 | Berchem (O.-Vl.) | 01/01/1900 | 31/12/9999 |
| 9690 | Kluisbergen | 01/01/1900 | 31/12/9999 |
| 9690 | Kwaremont | 01/01/1900 | 31/12/9999 |
| 9690 | Ruïen | 01/01/1900 | 31/12/9999 |
| 9690 | Zulzeke | 01/01/1900 | 31/12/9999 |
| 9700 | Bevere | 01/01/1900 | 31/12/9999 |
| 9700 | Edelare | 01/01/1900 | 31/12/9999 |
| 9700 | Eine | 01/01/1900 | 31/12/9999 |
| 9700 | Ename | 01/01/1900 | 31/12/9999 |
| 9700 | Heurne | 01/01/1900 | 31/12/9999 |
| 9700 | Leupegem | 01/01/1900 | 31/12/9999 |
| 9700 | Mater | 01/01/1900 | 31/12/9999 |
| 9700 | Melden | 01/01/1900 | 31/12/9999 |
| 9700 | Mullem | 01/01/1900 | 31/12/9999 |
| 9700 | Nederename | 01/01/1900 | 31/12/9999 |
| 9700 | Oudenaarde | 01/01/1900 | 31/12/9999 |
| 9700 | Volkegem | 01/01/1900 | 31/12/9999 |
| 9700 | Welden | 01/01/1900 | 31/12/9999 |
| 9750 | Huise | 01/01/1900 | 31/12/9999 |
| 9750 | Ouwegem | 01/01/1900 | 31/12/9999 |
| 9750 | Zingem | 01/01/1900 | 31/12/9999 |
| 9770 | Kruishoutem | 01/01/1900 | 31/12/9999 |
| 9771 | Nokere | 01/01/1900 | 31/12/9999 |
| 9772 | Wannegem-Lede | 01/01/1900 | 31/12/9999 |
| 9790 | Elsegem | 01/01/1900 | 31/12/9999 |
| 9790 | Moregem | 01/01/1900 | 31/12/9999 |
| 9790 | Ooike (Wortegem-Petegem) | 01/01/1900 | 31/12/9999 |
| 9790 | Petegem-aan-de-Schelde | 01/01/1900 | 31/12/9999 |
| 9790 | Wortegem | 01/01/1900 | 31/12/9999 |
| 9790 | Wortegem-Petegem | 01/01/1900 | 31/12/9999 |
| 9800 | Astene | 01/01/1900 | 31/12/9999 |
| 9800 | Bachte-Maria-Leerne | 01/01/1900 | 31/12/9999 |
| 9800 | Deinze | 01/01/1900 | 31/12/9999 |
| 9800 | Gottem | 01/01/1900 | 31/12/9999 |
| 9800 | Grammene | 01/01/1900 | 31/12/9999 |
| 9800 | Meigem | 01/01/1900 | 31/12/9999 |
| 9800 | Petegem-aan-de-Leie | 01/01/1900 | 31/12/9999 |
| 9800 | Sint-Martens-Leerne | 01/01/1900 | 31/12/9999 |
| 9800 | Vinkt | 01/01/1900 | 31/12/9999 |
| 9800 | Wontergem | 01/01/1900 | 31/12/9999 |
| 9800 | Zeveren | 01/01/1900 | 31/12/9999 |
| 9810 | Eke | 01/01/1900 | 31/12/9999 |
| 9810 | Nazareth | 01/01/1900 | 31/12/9999 |
| 9820 | Bottelare | 01/01/1900 | 31/12/9999 |
| 9820 | Lemberge | 01/01/1900 | 31/12/9999 |
| 9820 | Melsen | 01/01/1900 | 31/12/9999 |
| 9820 | Merelbeke | 01/01/1900 | 31/12/9999 |
| 9820 | Munte | 01/01/1900 | 31/12/9999 |
| 9820 | Schelderode | 01/01/1900 | 31/12/9999 |
| 9830 | Sint-Martens-Latem | 01/01/1900 | 31/12/9999 |
| 9831 | Deurle | 01/01/1900 | 31/12/9999 |
| 9840 | De Pinte | 01/01/1900 | 31/12/9999 |
| 9840 | Zevergem | 01/01/1900 | 31/12/9999 |
| 9850 | Hansbeke | 01/01/1900 | 31/12/9999 |
| 9850 | Landegem | 01/01/1900 | 31/12/9999 |
| 9850 | Merendree | 01/01/1900 | 31/12/9999 |
| 9850 | Nevele | 01/01/1900 | 31/12/9999 |
| 9850 | Poesele | 01/01/1900 | 31/12/9999 |
| 9850 | Vosselare | 01/01/1900 | 31/12/9999 |
| 9860 | Balegem | 01/01/1900 | 31/12/9999 |
| 9860 | Gijzenzele | 01/01/1900 | 31/12/9999 |

| Postcode | Gemeente | Begindatum geldigheid | Einddatum geldigheid |
|-----------------|-------------------|----------------------------------|---------------------------------|
| 9860 | Landskouter | 01/01/1900 | 31/12/9999 |
| 9860 | Moortsele | 01/01/1900 | 31/12/9999 |
| 9860 | Oosterzele | 01/01/1900 | 31/12/9999 |
| 9860 | Scheldewindeke | 01/01/1900 | 31/12/9999 |
| 9870 | Machelen (O.-Vl.) | 01/01/1900 | 31/12/9999 |
| 9870 | Olsene | 01/01/1900 | 31/12/9999 |
| 9870 | Zulte | 01/01/1900 | 31/12/9999 |
| 9880 | Aalter | 01/01/1900 | 31/12/9999 |
| 9880 | Lotenhulle | 01/01/1900 | 31/12/9999 |
| 9880 | Poeke | 01/01/1900 | 31/12/9999 |
| 9881 | Bellem | 01/01/1900 | 31/12/9999 |
| 9890 | Asper | 01/01/1900 | 31/12/9999 |
| 9890 | Baaiigem | 01/01/1900 | 31/12/9999 |
| 9890 | Dikkelvenne | 01/01/1900 | 31/12/9999 |
| 9890 | Gavere | 01/01/1900 | 31/12/9999 |
| 9890 | Semmerzake | 01/01/1900 | 31/12/9999 |
| 9890 | Vurste | 01/01/1900 | 31/12/9999 |
| 9900 | Eeklo | 01/01/1900 | 31/12/9999 |
| 9910 | Knesselare | 01/01/1900 | 31/12/9999 |
| 9910 | Ursel | 01/01/1900 | 31/12/9999 |
| 9920 | Lovendegem | 01/01/1900 | 31/12/9999 |
| 9921 | Vinderhoutte | 01/01/1900 | 31/12/9999 |
| 9930 | Zomergem | 01/01/1900 | 31/12/9999 |
| 9931 | Oostwinkel | 01/01/1900 | 31/12/9999 |
| 9932 | Ronsele | 01/01/1900 | 31/12/9999 |
| 9940 | Ertvelde | 01/01/1900 | 31/12/9999 |
| 9940 | Evergem | 01/01/1900 | 31/12/9999 |
| 9940 | Kluizen | 01/01/1900 | 31/12/9999 |
| 9940 | Sleidinge | 01/01/1900 | 31/12/9999 |
| 9950 | Waarschoot | 01/01/1900 | 31/12/9999 |
| 9960 | Assenede | 01/01/1900 | 31/12/9999 |
| 9961 | Boekhoute | 01/01/1900 | 31/12/9999 |
| 9968 | Bassevelde | 01/01/1900 | 31/12/9999 |
| 9968 | Oosteeklo | 01/01/1900 | 31/12/9999 |
| 9970 | Kaprijke | 01/01/1900 | 31/12/9999 |
| 9971 | Lembeke | 01/01/1900 | 31/12/9999 |
| 9980 | Sint-Laureins | 01/01/1900 | 31/12/9999 |
| 9981 | Sint-Margriete | 01/01/1900 | 31/12/9999 |
| 9982 | Sint-Jan-in-Eremo | 01/01/1900 | 31/12/9999 |
| 9988 | Waterland-Oudeman | 01/01/1900 | 31/12/9999 |
| 9988 | Watervliet | 01/01/1900 | 31/12/9999 |
| 9990 | Maldegem | 01/01/1900 | 31/12/9999 |
| 9991 | Adegem | 01/01/1900 | 31/12/9999 |
| 9992 | Middelburg | 01/01/1900 | 31/12/9999 |

Chomage: scenario 1 - ONEM 8- Bijlage nummer 26: Lijst van de Paritaire Comit s
Versie: 2008/4

Publicatiedatum:
27/11/2008

De bijlage is gewijzigd: De wijzigingen zijn in het vet geplaatst in de Word en PDF documenten

Inhoud van de bijlage: 

AN2008-4-NL26.pdf

AN2008-4-NL26.doc

AN2008-4NL26.xls

AN2008-4-NL26.txt

AN2008-4-NL26.xml

Tussentijdse informatie:

| Nummer | Omschrijving | Categorie | Begindatum geldigheid | Einddatum geldigheid |
|--------|---|--|-----------------------|----------------------|
| 100 | Aanvullend Paritair Comité voor de werklieden | Paritaire organen bevoegd voor de werknemers die hoofdzakelijk handarbeid verrichten en hun werkgevers | 01/01/1900 | 01/01/9999 |
| 101 | Nationale Gemengde Mijncommissie | Paritaire organen bevoegd voor de werknemers die hoofdzakelijk handarbeid verrichten en hun werkgevers | 01/01/1900 | 01/01/9999 |
| 102 | Paritair Comité voor het groefbedrijf | Paritaire organen bevoegd voor de werknemers die hoofdzakelijk handarbeid verrichten en hun werkgevers | 01/01/1900 | 01/01/9999 |
| 102.01 | Paritair Subcomité voor het bedrijf der hardsteengroeven en der groeven van uit te houwen kalksteen in de provincie Henegouwen | Paritaire organen bevoegd voor de werknemers die hoofdzakelijk handarbeid verrichten en hun werkgevers | 01/01/1900 | 01/01/9999 |
| 102.02 | Paritair Subcomité voor het bedrijf der hardsteengroeven en der groeven van uit te houwen kalksteen in de provincies Luik en Namen | Paritaire organen bevoegd voor de werknemers die hoofdzakelijk handarbeid verrichten en hun werkgevers | 01/01/1900 | 01/01/9999 |
| 102.03 | Paritair Subcomité voor de porfier-groeven in de provincie Henegouwen en de kwartsietgroeven in de provincie Waals-Brabant | Paritaire organen bevoegd voor de werknemers die hoofdzakelijk handarbeid verrichten en hun werkgevers | 01/01/1900 | 01/01/9999 |
| 102.04 | Paritair Subcomité voor het bedrijf van de zandsteen- en kwartsietgroeven op het gehele grondgebied van het Rijk, uitgezonderd de kwartsietgroeven van de provincie Waals-Brabant | Paritaire organen bevoegd voor de werknemers die hoofdzakelijk handarbeid verrichten en hun werkgevers | 01/01/1900 | 01/01/9999 |
| 102.05 | Paritair Subcomité voor het bedrijf der porseleinaarde- en zandgroeven welke in openlucht geëxploiteerd worden in de provincies Waals-Brabant, Henegouwen, Luik, Luxemburg en Namen | Paritaire organen bevoegd voor de werknemers die hoofdzakelijk handarbeid verrichten en hun werkgevers | 01/01/1900 | 01/01/9999 |
| 102.06 | Paritair Subcomité voor het bedrijf der grint- en zandgroeven welke in openlucht geëxploiteerd worden in de provincies Antwerpen, West-Vlaanderen, Oost-Vlaanderen, Limburg en Vlaams-Brabant | Paritaire organen bevoegd voor de werknemers die hoofdzakelijk handarbeid verrichten en hun werkgevers | 01/01/1900 | 01/01/9999 |
| 102.07 | Paritair Subcomité voor het bedrijf der kalksteengroeven, cementfabrieken en kalkovens van het administratief arrondissement Doornik | Paritaire organen bevoegd voor de werknemers die hoofdzakelijk handarbeid verrichten en hun werkgevers | 01/01/1900 | 01/01/9999 |
| 102.08 | Paritair Subcomité voor het bedrijf der marmergroeven en -zagerijen op het gehele grondgebied van het Rijk | Paritaire organen bevoegd voor de werknemers die hoofdzakelijk handarbeid verrichten en hun werkgevers | 01/01/1900 | 01/01/9999 |
| 102.09 | Paritair Subcomité voor het bedrijf van de groeven van niet uit te houwen kalksteen en van de kalkovens, van de biterspaatgroeven en -ovens op het gehele grondgebied van het Rijk | Paritaire organen bevoegd voor de werknemers die hoofdzakelijk handarbeid verrichten en hun werkgevers | 01/01/1900 | 01/01/9999 |
| 102.10 | Paritair Subcomité voor de terugwinning van steenstort (niet samengesteld, omdat de voorzitter, de ondervoorzitter en de leden niet werden benoemd) | Paritaire organen bevoegd voor de werknemers die hoofdzakelijk handarbeid verrichten en hun werkgevers | 01/01/1900 | 01/01/9999 |
| 102.11 | Paritair Subcomité voor het bedrijf der leisteengroeven, coticulegroeven en groeven van slijpsteen voor scheermessen in de provincies Waals-Brabant, Henegouwen, Luik, Luxemburg en Namen | Paritaire organen bevoegd voor de werknemers die hoofdzakelijk handarbeid verrichten en hun werkgevers | 01/01/1900 | 01/01/9999 |

| Nummer | Omschrijving | Categorie | Begindatum geldigheid | Einddatum geldigheid |
|--------|---|--|-----------------------|----------------------|
| 104 | Paritair Comité voor de ijzernijverheid | Paritaire organen bevoegd voor de werknemers die hoofdzakelijk handarbeid verrichten en hun werkgevers | 01/01/1900 | 01/01/9999 |
| 105 | Paritair Comité voor de non-ferro metalen | Paritaire organen bevoegd voor de werknemers die hoofdzakelijk handarbeid verrichten en hun werkgevers | 01/01/1900 | 01/01/9999 |
| 106 | Paritair Comité voor het cementbedrijf | Paritaire organen bevoegd voor de werknemers die hoofdzakelijk handarbeid verrichten en hun werkgevers | 01/01/1900 | 01/01/9999 |
| 106.01 | Paritair Subcomité voor de cementfabrieken | Paritaire organen bevoegd voor de werknemers die hoofdzakelijk handarbeid verrichten en hun werkgevers | 01/01/1900 | 01/01/9999 |
| 106.02 | Paritair Subcomité voor de betonindustrie | Paritaire organen bevoegd voor de werknemers die hoofdzakelijk handarbeid verrichten en hun werkgevers | 01/01/1900 | 01/01/9999 |
| 106.03 | Paritair Subcomité voor de vezelcement | Paritaire organen bevoegd voor de werknemers die hoofdzakelijk handarbeid verrichten en hun werkgevers | 01/01/1900 | 01/01/9999 |
| 107 | Paritair Comité voor de meester-kleermakers, de kleermaaksters en naaisters | Paritaire organen bevoegd voor de werknemers die hoofdzakelijk handarbeid verrichten en hun werkgevers | 01/01/1900 | 01/01/9999 |
| 109 | Paritair Comité voor het kleding- en confectiebedrijf | Paritaire organen bevoegd voor de werknemers die hoofdzakelijk handarbeid verrichten en hun werkgevers | 01/01/1900 | 01/01/9999 |
| 110 | Paritair Comité voor de textielverzorging | Paritaire organen bevoegd voor de werknemers die hoofdzakelijk handarbeid verrichten en hun werkgevers | 01/01/1900 | 01/01/9999 |
| 111 | Paritair Comité voor de metaal-, machine- en elektrische bouw | Paritaire organen bevoegd voor de werknemers die hoofdzakelijk handarbeid verrichten en hun werkgevers | 01/01/1900 | 01/01/9999 |
| 112 | Paritair Comité voor het garagebedrijf | Paritaire organen bevoegd voor de werknemers die hoofdzakelijk handarbeid verrichten en hun werkgevers | 01/01/1900 | 01/01/9999 |
| 113 | Paritair Comité voor het ceramiekbedrijf | Paritaire organen bevoegd voor de werknemers die hoofdzakelijk handarbeid verrichten en hun werkgevers | 01/01/1900 | 01/01/9999 |
| 113.01 | Paritair Subcomité voor het faience- en het porseleinbedrijf, de sanitaire artikelen en de schuurproducten en het ceramisch aardewerk | Paritaire organen bevoegd voor de werknemers die hoofdzakelijk handarbeid verrichten en hun werkgevers | 01/01/1900 | 01/01/9999 |
| 113.02 | Paritair Subcomité voor de ondernemingen voor ceramiekbekleding en vloertegels | Paritaire organen bevoegd voor de werknemers die hoofdzakelijk handarbeid verrichten en hun werkgevers | 01/01/1900 | 01/01/9999 |

| Nummer | Omschrijving | Categorie | Begindatum geldigheid | Einddatum geldigheid |
|--------|--|--|-----------------------|----------------------|
| 113.03 | Paritair Subcomité voor vuurvaste producten | Paritaire organen bevoegd voor de werknemers die hoofdzakelijk handarbeid verrichten en hun werkgevers | 01/01/1900 | 01/01/9999 |
| 113.04 | Paritair Subcomité voor de pannbakkerijen | Paritaire organen bevoegd voor de werknemers die hoofdzakelijk handarbeid verrichten en hun werkgevers | 01/01/1900 | 01/01/9999 |
| 114 | Paritair Comité voor de steenbakkerij | Paritaire organen bevoegd voor de werknemers die hoofdzakelijk handarbeid verrichten en hun werkgevers | 01/01/1900 | 01/01/9999 |
| 114.01 | Paritair Subcomité voor de steenbakkerij van de provincies Oost- en West-Vlaanderen | Paritaire organen bevoegd voor de werknemers die hoofdzakelijk handarbeid verrichten en hun werkgevers | 01/01/1900 | 01/01/9999 |
| 114.02 | Paritair Subcomité voor de steenbakkerij van de provincie Antwerpen | Paritaire organen bevoegd voor de werknemers die hoofdzakelijk handarbeid verrichten en hun werkgevers | 01/01/1900 | 01/01/9999 |
| 114.03 | Paritair Subcomité voor de steenbakkerij van de provincie Limburg en van Vlaams-Brabant | Paritaire organen bevoegd voor de werknemers die hoofdzakelijk handarbeid verrichten en hun werkgevers | 01/01/1900 | 01/01/9999 |
| 114.04 | Paritair Subcomité voor de steenbakkerij van de provincies Luik, Luxemburg, Namen en Henegouwen en van Waals-Brabant | Paritaire organen bevoegd voor de werknemers die hoofdzakelijk handarbeid verrichten en hun werkgevers | 01/01/1900 | 01/01/9999 |
| 115 | Paritair Comité voor het glasbedrijf | Paritaire organen bevoegd voor de werknemers die hoofdzakelijk handarbeid verrichten en hun werkgevers | 01/01/1900 | 01/01/9999 |
| 116 | Paritair Comité voor de scheikundige nijverheid | Paritaire organen bevoegd voor de werknemers die hoofdzakelijk handarbeid verrichten en hun werkgevers | 01/01/1900 | 01/01/9999 |
| 117 | Paritair Comité voor de petroleumnijverheid en -handel | Paritaire organen bevoegd voor de werknemers die hoofdzakelijk handarbeid verrichten en hun werkgevers | 01/01/1900 | 01/01/9999 |
| 118 | Paritair Comité voor de voedingsnijverheid | Paritaire organen bevoegd voor de werknemers die hoofdzakelijk handarbeid verrichten en hun werkgevers | 01/01/1900 | 01/01/9999 |
| 119 | Paritair Comité voor de handel in voedingswaren | Paritaire organen bevoegd voor de werknemers die hoofdzakelijk handarbeid verrichten en hun werkgevers | 01/01/1900 | 01/01/9999 |
| 120 | Paritair Comité voor de textielnijverheid en het breiwerk | Paritaire organen bevoegd voor de werknemers die hoofdzakelijk handarbeid verrichten en hun werkgevers | 01/01/1900 | 01/01/9999 |
| 120.01 | Paritair Subcomité voor de textielnijverheid uit het administratief arrondissement Verviers | Paritaire organen bevoegd voor de werknemers die hoofdzakelijk handarbeid verrichten en hun werkgevers | 01/01/1900 | 01/01/9999 |

| Nummer | Omschrijving | Categorie | Begindatum geldigheid | Einddatum geldigheid |
|--------|---|--|-----------------------|----------------------|
| 120.02 | Paritair Subcomité voor de vlasbereiding | Paritaire organen bevoegd voor de werknemers die hoofdzakelijk handarbeid verrichten en hun werkgevers | 01/01/1900 | 01/01/9999 |
| 120.03 | Paritair Subcomité voor het vervaardigen van en de handel in zakken in jute of in vervangingsmaterialen | Paritaire organen bevoegd voor de werknemers die hoofdzakelijk handarbeid verrichten en hun werkgevers | 01/01/1900 | 01/01/9999 |
| 121 | Paritair Comité voor de schoonmaak | Paritaire organen bevoegd voor de werknemers die hoofdzakelijk handarbeid verrichten en hun werkgevers | 01/01/1900 | 01/01/9999 |
| 124 | Paritair Comité voor het bouwbedrijf | Paritaire organen bevoegd voor de werknemers die hoofdzakelijk handarbeid verrichten en hun werkgevers | 01/01/1900 | 01/01/9999 |
| 125 | Paritair Comité voor de houtnijverheid | Paritaire organen bevoegd voor de werknemers die hoofdzakelijk handarbeid verrichten en hun werkgevers | 01/01/1900 | 01/01/9999 |
| 125.01 | Paritair Subcomité voor de bosontginningen | Paritaire organen bevoegd voor de werknemers die hoofdzakelijk handarbeid verrichten en hun werkgevers | 01/01/1900 | 01/01/9999 |
| 125.02 | Paritair Subcomité voor de zagerijen en aanverwante nijverheden | Paritaire organen bevoegd voor de werknemers die hoofdzakelijk handarbeid verrichten en hun werkgevers | 01/01/1900 | 01/01/9999 |
| 125.03 | Paritair Subcomité voor de houthandel | Paritaire organen bevoegd voor de werknemers die hoofdzakelijk handarbeid verrichten en hun werkgevers | 01/01/1900 | 01/01/9999 |
| 126 | Paritair Comité voor de stoffering en de houtbewerking | Paritaire organen bevoegd voor de werknemers die hoofdzakelijk handarbeid verrichten en hun werkgevers | 01/01/1900 | 01/01/9999 |
| 127 | Paritair Comité voor de handel in brandstoffen | Paritaire organen bevoegd voor de werknemers die hoofdzakelijk handarbeid verrichten en hun werkgevers | 01/01/1900 | 01/01/9999 |
| 127.02 | Paritair Subcomité voor de handel in brandstoffen van Oost-Vlaanderen | Paritaire organen bevoegd voor de werknemers die hoofdzakelijk handarbeid verrichten en hun werkgevers | 01/01/1900 | 01/01/9999 |
| 128 | Paritair Comité voor het huiden- en lederbedrijf en vervangingsproducten | Paritaire organen bevoegd voor de werknemers die hoofdzakelijk handarbeid verrichten en hun werkgevers | 01/01/1900 | 01/01/9999 |
| 128.01 | Paritair Subcomité voor de leerlooierij en de handel in ruwe huiden en vellen | Paritaire organen bevoegd voor de werknemers die hoofdzakelijk handarbeid verrichten en hun werkgevers | 01/01/1900 | 01/01/9999 |
| 128.02 | Paritair Subcomité voor de schoeiselindustrie, de laarzenmakers en de maatwerkers | Paritaire organen bevoegd voor de werknemers die hoofdzakelijk handarbeid verrichten en hun werkgevers | 01/01/1900 | 01/01/9999 |

| Nummer | Omschrijving | Categorie | Begindatum geldigheid | Einddatum geldigheid |
|--------|--|--|--------------------------|-------------------------|
| 128.03 | Paritair Subcomité voor het marokijnwerk en de handschoennijverheid | Paritaire organen bevoegd voor de werknemers die hoofdzakelijk handarbeid verrichten en hun werkgevers | 01/01/1900 | 01/01/9999 |
| 128.05 | Paritair Subcomité voor de zadelmakerij, de vervaardiging van riemen en industriële artikelen in leder | Paritaire organen bevoegd voor de werknemers die hoofdzakelijk handarbeid verrichten en hun werkgevers | 01/01/1900 | 01/01/9999 |
| 128.06 | Paritair Subcomité voor de orthopedische schoeisels | Paritaire organen bevoegd voor de werknemers die hoofdzakelijk handarbeid verrichten en hun werkgevers | 01/01/1900 | 01/01/9999 |
| 129 | Paritair Comité voor de voortbrenging van papierpap, papier en karton | Paritaire organen bevoegd voor de werknemers die hoofdzakelijk handarbeid verrichten en hun werkgevers | 01/01/1900 | 01/01/9999 |
| 130 | Paritair Comité voor het drukkerij-, grafische kunst- en dagbladbedrijf | Paritaire organen bevoegd voor de werknemers die hoofdzakelijk handarbeid verrichten en hun werkgevers | 01/01/1900 | 01/01/9999 |
| 132 | Paritair Comité voor de ondernemingen van technische land- en tuinbouwwerken | Paritaire organen bevoegd voor de werknemers die hoofdzakelijk handarbeid verrichten en hun werkgevers | 01/01/1900 | 01/01/9999 |
| 133 | Paritair Comité voor het tabaksbedrijf | Paritaire organen bevoegd voor de werknemers die hoofdzakelijk handarbeid verrichten en hun werkgevers | 01/01/1900 | 01/01/9999 |
| 136 | Paritair Comité voor de papier- en kartonbewerking | Paritaire organen bevoegd voor de werknemers die hoofdzakelijk handarbeid verrichten en hun werkgevers | 01/01/1900 | 01/01/9999 |
| 139 | Paritair Comité voor de binnenscheepvaart | Paritaire organen bevoegd voor de werknemers die hoofdzakelijk handarbeid verrichten en hun werkgevers | 01/01/1900 | 01/01/9999 |
| 139.01 | Paritair Subcomité voor de sleep-diensten | Paritaire organen bevoegd voor de werknemers die hoofdzakelijk handarbeid verrichten en hun werkgevers | 01/01/1900 | 31/03/2007 |
| 140 | Paritair Comité voor het vervoer en de logistiek | Paritaire organen bevoegd voor de werknemers die hoofdzakelijk handarbeid verrichten en hun werkgevers | 01/01/1900 | 01/01/9999 |
| 142 | Paritair Comité voor de ondernemingen waar teruggewonnen grondstoffen opnieuw ter waarde worden gebracht | Paritaire organen bevoegd voor de werknemers die hoofdzakelijk handarbeid verrichten en hun werkgevers | 01/01/1900 | 01/01/9999 |
| 142.01 | Paritair Subcomité voor de terugwinning van metalen | Paritaire organen bevoegd voor de werknemers die hoofdzakelijk handarbeid verrichten en hun werkgevers | 01/01/1900 | 01/01/9999 |
| 142.02 | Paritair Subcomité voor de terugwinning van lompen | Paritaire organen bevoegd voor de werknemers die hoofdzakelijk handarbeid verrichten en hun werkgevers | 01/01/1900 | 01/01/9999 |

| Nummer | Omschrijving | Categorie | Begindatum geldigheid | Einddatum geldigheid |
|--------|--|--|-----------------------|----------------------|
| 142.03 | Paritair Subcomité voor de terugwinning van papier | Paritaire organen bevoegd voor de werknemers die hoofdzakelijk handarbeid verrichten en hun werkgevers | 01/01/1900 | 01/01/9999 |
| 142.04 | Paritair Subcomité voor de terugwinning van allerlei producten | Paritaire organen bevoegd voor de werknemers die hoofdzakelijk handarbeid verrichten en hun werkgevers | 01/01/1900 | 01/01/9999 |
| 143 | Paritair Comité voor de zeevisserij | Paritaire organen bevoegd voor de werknemers die hoofdzakelijk handarbeid verrichten en hun werkgevers | 01/01/1900 | 01/01/9999 |
| 144 | Paritair Comité voor de landbouw | Paritaire organen bevoegd voor de werknemers die hoofdzakelijk handarbeid verrichten en hun werkgevers | 01/01/1900 | 01/01/9999 |
| 145 | Paritair Comité voor het tuinbouwbedrijf | Paritaire organen bevoegd voor de werknemers die hoofdzakelijk handarbeid verrichten en hun werkgevers | 01/01/1900 | 01/01/9999 |
| 146 | Paritair Comité voor het bosbouwbedrijf | Paritaire organen bevoegd voor de werknemers die hoofdzakelijk handarbeid verrichten en hun werkgevers | 01/01/1900 | 01/01/9999 |
| 147 | Paritair Comité voor de wapensmederij met de hand | Paritaire organen bevoegd voor de werknemers die hoofdzakelijk handarbeid verrichten en hun werkgevers | 01/01/1900 | 01/01/9999 |
| 148 | Paritair Comité voor het bont en kleinvel | Paritaire organen bevoegd voor de werknemers die hoofdzakelijk handarbeid verrichten en hun werkgevers | 01/01/1900 | 01/01/9999 |
| 148.01 | Paritair Subcomité voor de haarsnijderijen | Paritaire organen bevoegd voor de werknemers die hoofdzakelijk handarbeid verrichten en hun werkgevers | 01/01/1900 | 01/01/9999 |
| 148.03 | Paritair Subcomité voor de industriële en ambachtelijke fabricage van bontwerk | Paritaire organen bevoegd voor de werknemers die hoofdzakelijk handarbeid verrichten en hun werkgevers | 01/01/1900 | 01/01/9999 |
| 148.05 | Paritair Subcomité voor de pelslooierijen | Paritaire organen bevoegd voor de werknemers die hoofdzakelijk handarbeid verrichten en hun werkgevers | 01/01/1900 | 01/01/9999 |
| 149 | Paritair Comité voor de sectoren die aan de metaal-, machine- en elektrische bouw verwant zijn | Paritaire organen bevoegd voor de werknemers die hoofdzakelijk handarbeid verrichten en hun werkgevers | 01/01/1900 | 01/01/9999 |
| 149.01 | Paritair Subcomité voor de elektriciens : installatie en distributie | Paritaire organen bevoegd voor de werknemers die hoofdzakelijk handarbeid verrichten en hun werkgevers | 01/01/1900 | 01/01/9999 |
| 149.02 | Paritair Subcomité voor het koetswerk | Paritaire organen bevoegd voor de werknemers die hoofdzakelijk handarbeid verrichten en hun werkgevers | 01/01/1900 | 01/01/9999 |

| Nummer | Omschrijving | Categorie | Begindatum geldigheid | Einddatum geldigheid |
|--------|---|---|-----------------------|----------------------|
| 149.03 | Paritair Subcomité voor de edele metalen | Paritaire organen bevoegd voor de werknemers die hoofdzakelijk handarbeid verrichten en hun werkgevers | 01/01/1900 | 01/01/9999 |
| 149.04 | Paritair Subcomité voor de metaalhandel | Paritaire organen bevoegd voor de werknemers die hoofdzakelijk handarbeid verrichten en hun werkgevers | 01/01/1900 | 01/01/9999 |
| 150 | Paritair Comité voor gewoon pottengoed in potaarde | Paritaire organen bevoegd voor de werknemers die hoofdzakelijk handarbeid verrichten en hun werkgevers | 01/01/1900 | 01/01/9999 |
| 152 | Paritair Comité voor de gesubsidieerde inrichtingen van het vrij onderwijs | Paritaire organen bevoegd voor de werknemers die hoofdzakelijk handarbeid verrichten en hun werkgevers | 01/01/1900 | 01/01/9999 |
| 200 | Aanvullend Paritair Comité voor de bedienden (niet samengesteld, omdat de voorzitter, de ondervoorzitter en de leden niet werden benoemd) | Paritaire organen bevoegd voor de werknemers die hoofdzakelijk hoofdarbeid verrichten en hun werkgevers | 01/01/1900 | 01/01/9999 |
| 201 | Paritair Comité voor de zelfstandige kleinhandel | Paritaire organen bevoegd voor de werknemers die hoofdzakelijk hoofdarbeid verrichten en hun werkgevers | 01/01/1900 | 01/01/9999 |
| 202 | Paritair Comité voor de bedienden uit de kleinhandel in voedingswaren | Paritaire organen bevoegd voor de werknemers die hoofdzakelijk hoofdarbeid verrichten en hun werkgevers | 01/01/1900 | 01/01/9999 |
| 202.01 | Paritair Subcomité voor de middelgrote levensmiddelenbedrijven | Paritaire organen bevoegd voor de werknemers die hoofdzakelijk hoofdarbeid verrichten en hun werkgevers | 01/01/1900 | 01/01/9999 |
| 203 | Paritair Comité voor de bedienden uit de hardsteengroeven | Paritaire organen bevoegd voor de werknemers die hoofdzakelijk hoofdarbeid verrichten en hun werkgevers | 01/01/1900 | 01/01/9999 |
| 204 | Paritair Comité voor de bedienden uit de porfiergroeven van het kanton van Lessen, van Bierk-bij-Halle en van Quenast | Paritaire organen bevoegd voor de werknemers die hoofdzakelijk hoofdarbeid verrichten en hun werkgevers | 01/01/1900 | 01/01/9999 |
| 205 | Paritair Comité voor de bedienden van de steenkolenmijnen | Paritaire organen bevoegd voor de werknemers die hoofdzakelijk hoofdarbeid verrichten en hun werkgevers | 01/01/1900 | 01/01/9999 |
| 207 | Paritair Comité voor de bedienden uit de scheikundige nijverheid | Paritaire organen bevoegd voor de werknemers die hoofdzakelijk hoofdarbeid verrichten en hun werkgevers | 01/01/1900 | 01/01/9999 |
| 209 | Paritair Comité voor de bedienden der metaalfabrikatennijverheid | Paritaire organen bevoegd voor de werknemers die hoofdzakelijk hoofdarbeid verrichten en hun werkgevers | 01/01/1900 | 01/01/9999 |
| 210 | Paritair Comité voor de bedienden van de ijzernijverheid | Paritaire organen bevoegd voor de werknemers die hoofdzakelijk hoofdarbeid verrichten en hun werkgevers | 01/01/1900 | 01/01/9999 |

| Nummer | Omschrijving | Categorie | Begindatum geldigheid | Einddatum geldigheid |
|--------|---|---|--------------------------|-------------------------|
| 211 | Paritair Comit e voor de bedienden uit de petroleumnijverheid en -handel | Paritaire organen bevoegd voor de werknemers die hoofdzakelijk hoofdarbeid verrichten en hun werkgevers | 01/01/1900 | 01/01/9999 |
| 214 | Paritair Comit e voor de bedienden van de textielnijverheid en het breiwerk | Paritaire organen bevoegd voor de werknemers die hoofdzakelijk hoofdarbeid verrichten en hun werkgevers | 01/01/1900 | 01/01/9999 |
| 215 | Paritair Comit e voor de bedienden van het kleding- en confectiebedrijf | Paritaire organen bevoegd voor de werknemers die hoofdzakelijk hoofdarbeid verrichten en hun werkgevers | 01/01/1900 | 01/01/9999 |
| 216 | Paritair Comit e voor de notarisbedienden | Paritaire organen bevoegd voor de werknemers die hoofdzakelijk hoofdarbeid verrichten en hun werkgevers | 01/01/1900 | 01/01/9999 |
| 217 | Paritair Comit e voor de casinobedienden | Paritaire organen bevoegd voor de werknemers die hoofdzakelijk hoofdarbeid verrichten en hun werkgevers | 01/01/1900 | 01/01/9999 |
| 218 | Aanvullend Nationaal Paritair Comit e voor de bedienden (opgericht overeenkomstig de Besluitwet van 9 juni 1945 tot vaststelling van het statuut der paritaire comit es, Belgisch Staatsblad van 5 juli 1945) | Paritaire organen bevoegd voor de werknemers die hoofdzakelijk hoofdarbeid verrichten en hun werkgevers | 01/01/1900 | 01/01/9999 |
| 219 | Paritair Comit e voor de erkende controleorganismen | Paritaire organen bevoegd voor de werknemers die hoofdzakelijk hoofdarbeid verrichten en hun werkgevers | 01/01/1900 | 01/01/9999 |
| 220 | Paritair Comit e voor de bedienden uit de voedingsnijverheid | Paritaire organen bevoegd voor de werknemers die hoofdzakelijk hoofdarbeid verrichten en hun werkgevers | 01/01/1900 | 01/01/9999 |
| 221 | Paritair Comit e voor de bedienden uit de papiernijverheid | Paritaire organen bevoegd voor de werknemers die hoofdzakelijk hoofdarbeid verrichten en hun werkgevers | 01/01/1900 | 01/01/9999 |
| 222 | Paritair Comit e voor de bedienden van de papier- en kartonbewerking | Paritaire organen bevoegd voor de werknemers die hoofdzakelijk hoofdarbeid verrichten en hun werkgevers | 01/01/1900 | 01/01/9999 |
| 223 | Nationaal Paritair Comit e voor de sport | Paritaire organen bevoegd voor de werknemers die hoofdzakelijk hoofdarbeid verrichten en hun werkgevers | 01/01/1900 | 01/01/9999 |
| 224 | Paritair Comit e voor de bedienden van de non-ferro metalen | Paritaire organen bevoegd voor de werknemers die hoofdzakelijk hoofdarbeid verrichten en hun werkgevers | 01/01/1900 | 01/01/9999 |
| 225 | Paritair Comit e voor de bedienden van de inrichtingen van het gesubsidieerd vrij onderwijs | Paritaire organen bevoegd voor de werknemers die hoofdzakelijk hoofdarbeid verrichten en hun werkgevers | 01/01/1900 | 01/01/9999 |
| 226 | Paritair Comit e voor de bedienden uit de internationale handel, het vervoer en de logistiek | Paritaire organen bevoegd voor de werknemers die hoofdzakelijk hoofdarbeid verrichten en hun werkgevers | 01/01/1900 | 01/01/9999 |

| Nummer | Omschrijving | Categorie | Begindatum geldigheid | Einddatum geldigheid |
|---------------|--|---|-----------------------|----------------------|
| 227 | Paritair Comité voor de audiovisuele sector | Paritaire organen bevoegd voor de werknemers die hoofdzakelijk hoofdarbeid verrichten en hun werkgevers | 01/01/1900 | 01/01/9999 |
| 301 | Paritair Comité voor het havenbedrijf | Paritaire organen bevoegd voor de werknemers in het algemeen en hun werkgevers | 01/01/1900 | 01/01/9999 |
| 301.01 | Paritair Subcomité voor de haven van Antwerpen, "Nationaal Paritair Comité der haven van Antwerpen" genaamd | Paritaire organen bevoegd voor de werknemers in het algemeen en hun werkgevers | 01/01/1900 | 01/01/9999 |
| 301.02 | Paritair Subcomité voor de haven van Gent | Paritaire organen bevoegd voor de werknemers in het algemeen en hun werkgevers | 01/01/1900 | 01/01/9999 |
| 301.03 | Paritair Subcomité voor de haven van Brussel en Vilvoorde | Paritaire organen bevoegd voor de werknemers in het algemeen en hun werkgevers | 01/01/1900 | 01/01/9999 |
| 301.04 | Paritair Subcomité voor de havens van Oostende en Nieuwpoort | Paritaire organen bevoegd voor de werknemers in het algemeen en hun werkgevers | 01/01/1900 | 01/01/9999 |
| 301.05 | Paritair Subcomité voor de haven van Zeebrugge - Brugge | Paritaire organen bevoegd voor de werknemers in het algemeen en hun werkgevers | 01/01/1900 | 01/01/9999 |
| 301.06 | Paritair Subcomité voor de haven van Brugge | Paritaire organen bevoegd voor de werknemers in het algemeen en hun werkgevers | 01/01/1900 | 30/09/2006 |
| 302 | Paritair Comité voor het hotelbedrijf | Paritaire organen bevoegd voor de werknemers in het algemeen en hun werkgevers | 01/01/1900 | 01/01/9999 |
| 303 | Paritair Comité voor het filmbedrijf | Paritaire organen bevoegd voor de werknemers in het algemeen en hun werkgevers | 01/01/1900 | 01/01/9999 |
| 303.01 | Paritair Subcomité voor de filmproductie | Paritaire organen bevoegd voor de werknemers in het algemeen en hun werkgevers | 01/01/1900 | 01/01/9999 |
| 303.02 | Paritair Subcomité voor de verdeling van films | Paritaire organen bevoegd voor de werknemers in het algemeen en hun werkgevers | 01/01/1900 | 31/12/2008 |
| 303.03 | Paritair Subcomité voor de exploitatie van bioscoopzalen | Paritaire organen bevoegd voor de werknemers in het algemeen en hun werkgevers | 01/01/1900 | 01/01/9999 |
| 303.04 | Paritair Subcomité voor de technische filmbedrijvigheid | Paritaire organen bevoegd voor de werknemers in het algemeen en hun werkgevers | 01/01/1900 | 31/12/2008 |
| 304 | Paritair Comité voor het vermakelijkheidsbedrijf | Paritaire organen bevoegd voor de werknemers in het algemeen en hun werkgevers | 01/01/1900 | 01/01/9999 |
| 305 | Paritair Comité voor de gezondheidsdiensten (Opgeheven bij het koninklijk besluit van 9 maart 2003 tot oprichting van sommige paritaire comités en tot vaststelling van de benaming en de bevoegdheid ervan, maar blijven bestaan, wat de werknemers en de werkgevers betreft die onder hun bevoegdheid ressorteerden, tot de dag van de installatie van de paritaire comités nr. 330, 331 en 332) | Paritaire organen bevoegd voor de werknemers in het algemeen en hun werkgevers | 01/01/1900 | 31/12/2007 |

| Nummer | Omschrijving | Categorie | Begindatum geldigheid | Einddatum geldigheid |
|-----------|--|--|-----------------------|----------------------|
| 305.01 | Paritair Subcomit  voor de priv -ziekenhuizen (Opgeheven bij het koninklijk besluit van 9 maart 2003 tot oprichting van sommige paritaire comit es en tot vaststelling van de benaming en de bevoegdheid ervan, maar blijven bestaan, wat de werknemers en de werkgevers betreft die onder hun bevoegdheid ressorteerden, tot de dag van de installatie van de paritaire comit es nr. 330, 331 en 332) | Paritaire organen bevoegd voor de werknemers in het algemeen en hun werkgevers | 01/01/1900 | 31/12/2007 |
| 305.02 | Paritair Subcomit  voor de gezondheidsinrichtingen en -diensten (Opgeheven bij het koninklijk besluit van 9 maart 2003 tot oprichting van sommige paritaire comit es en tot vaststelling van de benaming en de bevoegdheid ervan, maar blijven bestaan, wat de werknemers en de werkgevers betreft die onder hun bevoegdheid ressorteerden, tot de dag van de installatie van de paritaire comit es nr. 330, 331 en 332) | Paritaire organen bevoegd voor de werknemers in het algemeen en hun werkgevers | 01/01/1900 | 31/12/2007 |
| 305.02.01 | Het paritair sub-subcomit  voor de rustoorden voor bejaarden, de rust- en verzorgingstehuizen, de service-flats, de dagverzorgingscentra en de centra voor dagopvang. | Paritaire organen bevoegd voor de werknemers in het algemeen en hun werkgevers | 01/01/1900 | 31/12/2007 |
| 305.02.02 | Het paritair sub-subcomit  voor de diensten voor thuisverpleging. | Paritaire organen bevoegd voor de werknemers in het algemeen en hun werkgevers | 01/01/1900 | 31/12/2007 |
| 305.02.03 | Het paritair sub-subcomit  voor de Nederlandstalige revalidatiecentra die gelegen zijn in het Vlaamse Gewest of in het Brussels Hoofdstedelijk Gewest. Zijn evenwel uitgesloten, de revalidatie-centra die een dienst uitmaken van een ziekenhuis of een opvoedingsinstelling en als dusdanig onder de beheersverantwoordelijkheid vallen van dit ziekenhuis of opvoedingsinstelling | Paritaire organen bevoegd voor de werknemers in het algemeen en hun werkgevers | 01/01/1900 | 31/12/2007 |
| 305.02.04 | Het paritair sub-subcomit  voor de Franstalige en Duitstalige revalidatiecentra die gelegen zijn in het Waalse Gewest of in het Brussels Hoofdstedelijk Gewest. Zijn evenwel uitgesloten, de revalidatiecentra die een dienst uitmaken van een ziekenhuis of een opvoedingsinstelling en als dusdanig onder de beheersverantwoordelijkheid vallen van dit ziekenhuis of opvoedingsinstelling. | Paritaire organen bevoegd voor de werknemers in het algemeen en hun werkgevers | 01/01/1900 | 31/12/2007 |
| 305.02.05 | Het paritair sub-subcomit  voor de bicommunautaire gezondheidsinrichtingen en -diensten die gelegen zijn in het Brusselse Hoofdstedelijk Gewest. Zijn evenwel uitgesloten, de diensten voor de thuisverpleging, de rustoorden voor bejaarden, de rust- en verzorgingstehuizen, de service-flats, de dagverzorgingscentra en de centra voor dagopvang. | Paritaire organen bevoegd voor de werknemers in het algemeen en hun werkgevers | 01/01/1900 | 31/12/2007 |
| 305.02.06 | Het paritair sub-subcomit  voor de Nederlandstalige gezondheidsinstellingen en -diensten die gelegen zijn in het Vlaamse Gewest of in het Brussels Hoofdstedelijk Gewest. Zijn evenwel uitgesloten: de autonome revalidatiecentra, de diensten voor thuisverpleging, de rustoorden voor bejaarden, de rust- en verzorgingstehuizen, de service-flats, de dagverzorgingscentra, de centra voor dagopvang, de kinderkribben, peutertuinen, de buitenschoolse opvang, diensten voor opvanggezinnen, diensten voor thuisopvang van zieke kinderen en gelijkaardige instellingen en diensten voor de opvang van kinderen. | Paritaire organen bevoegd voor de werknemers in het algemeen en hun werkgevers | 01/01/1900 | 31/12/2007 |

| Nummer | Omschrijving | Categorie | Begindatum geldigheid | Einddatum geldigheid |
|-----------|--|--|-----------------------|----------------------|
| 305.02.07 | Het paritair sub-subcomité voor de Franstalige en Duitstalige gezondheidsinstellingen en -diensten die gelegen zijn in het Waalse Gewest of in het Brussels Hoofdstedelijk Gewest. Zijn evenwel uitgesloten: de autonome revalidatiecentra, de diensten voor thuisverpleging, de rustoorden voor bejaarden, de rust- en verzorgingstehuizen, de service-flats, de dagverzorgingscentra en de centra voor dagopvang, de kinderkribben, peuterspeelruimtes, buitenschoolse opvang, diensten voor opvanggezinnen, diensten voor de thuisopvang van zieke kinderen en gelijkaardige instellingen en diensten voor de opvang van kinderen | Paritaire organen bevoegd voor de werknemers in het algemeen en hun werkgevers | 01/01/1900 | 31/12/2007 |
| 305.02.08 | Het paritair sub-subcomité voor de Nederlandstalige kinderkribben, peuterspeelruimtes, buitenschoolse opvang, diensten voor opvanggezinnen, diensten voor thuisopvang van zieke kinderen en gelijkaardige instellingen en diensten voor de opvang van kinderen, die gelegen zijn in het Vlaamse gewest of in het Brussels Hoofdstedelijk Gewest. | Paritaire organen bevoegd voor de werknemers in het algemeen en hun werkgevers | 01/01/1900 | 31/12/2007 |
| 305.02.09 | Het paritair sub-subcomité voor de Franstalige en Duitstalige kinderkribben, peuterspeelruimtes, buitenschoolse opvang, diensten voor opvanggezinnen, diensten voor thuisopvang van zieke kinderen, de "maisons communales d'accueil de l'enfance" en gelijkaardige instellingen en diensten voor de opvang van kinderen die gelegen zijn in het Waalse Gewest of in het Brussels Hoofdstedelijk Gewest. | Paritaire organen bevoegd voor de werknemers in het algemeen en hun werkgevers | 01/01/1900 | 31/12/2007 |
| 305.03 | Paritair Subcomité voor de tandprothese (opgeheven bij het koninklijk besluit van 9 maart 2003 tot oprichting van sommige paritaire comités en tot vaststelling van de benaming en de bevoegdheid ervan, maar blijven bestaan, wat de werknemers en de werkgevers betreft die onder hun bevoegdheid ressorteerden, tot de dag van de installatie van de paritaire comités nr. 330, 331 en 332) | Paritaire organen bevoegd voor de werknemers in het algemeen en hun werkgevers | 01/01/1900 | 31/12/2007 |
| 306 | Paritair Comité voor het verzekeringswezen | Paritaire organen bevoegd voor de werknemers in het algemeen en hun werkgevers | 01/01/1900 | 01/01/9999 |
| 307 | Paritair Comité voor de makelarij en verzekeringsagentschappen | Paritaire organen bevoegd voor de werknemers in het algemeen en hun werkgevers | 01/01/1900 | 01/01/9999 |
| 308 | Paritair Comité voor de maatschappijen voor hypothecaire leningen, sparen en kapitalisatie | Paritaire organen bevoegd voor de werknemers in het algemeen en hun werkgevers | 01/01/1900 | 01/01/9999 |
| 309 | Paritair Comité voor de beursvennootschappen | Paritaire organen bevoegd voor de werknemers in het algemeen en hun werkgevers | 01/01/1900 | 01/01/9999 |
| 310 | Paritair Comité voor de banken | Paritaire organen bevoegd voor de werknemers in het algemeen en hun werkgevers | 01/01/1900 | 01/01/9999 |
| 311 | Paritair Comité voor de grote kleinhandelszaken | Paritaire organen bevoegd voor de werknemers in het algemeen en hun werkgevers | 01/01/1900 | 01/01/9999 |
| 312 | Paritair Comité voor de warenhuizen | Paritaire organen bevoegd voor de werknemers in het algemeen en hun werkgevers | 01/01/1900 | 01/01/9999 |
| 313 | Paritair Comité voor de apotheken en tarificatiediensten | Paritaire organen bevoegd voor de werknemers in het algemeen en hun werkgevers | 01/01/1900 | 01/01/9999 |
| 314 | Paritair Comité voor het kappersbedrijf en de schoonheidszorgen | Paritaire organen bevoegd voor de werknemers in het algemeen en hun werkgevers | 01/01/1900 | 01/01/9999 |

| Nummer | Omschrijving | Categorie | Begindatum geldigheid | Einddatum geldigheid |
|--------|--|--|-----------------------|----------------------|
| 315 | Paritair Comité voor de handelsluchtvaart | Paritaire organen bevoegd voor de werknemers in het algemeen en hun werkgevers | 01/01/1900 | 01/01/9999 |
| 315.01 | Paritair Subcomité voor de luchtvaartmaatschappij SABENA | Paritaire organen bevoegd voor de werknemers in het algemeen en hun werkgevers | 01/01/1900 | 01/01/9999 |
| 315.02 | Paritair Subcomité voor de luchtvaartmaatschappijen andere dan de N.V. SABENA | Paritaire organen bevoegd voor de werknemers in het algemeen en hun werkgevers | 01/01/1900 | 01/01/9999 |
| 316 | Paritair Comité voor de koopvaardij | Paritaire organen bevoegd voor de werknemers in het algemeen en hun werkgevers | 01/01/1900 | 01/01/9999 |
| 317 | Paritair Comité voor de bewakings- en/of toezichtsdiensten | Paritaire organen bevoegd voor de werknemers in het algemeen en hun werkgevers | 01/01/1900 | 01/01/9999 |
| 318 | Paritair Comité voor de diensten voor gezins- en bejaardenhulp | Paritaire organen bevoegd voor de werknemers in het algemeen en hun werkgevers | 01/01/1900 | 01/01/9999 |
| 318.01 | Paritair Subcomité voor de diensten voor gezins- en bejaardenhulp van de Franse Gemeenschap, het Waalse Gewest en de Duitstalige Gemeenschap | Paritaire organen bevoegd voor de werknemers in het algemeen en hun werkgevers | 01/01/1900 | 01/01/9999 |
| 318.02 | Paritair Subcomité voor de diensten voor gezins- en bejaardenhulp van de Vlaamse Gemeenschap | Paritaire organen bevoegd voor de werknemers in het algemeen en hun werkgevers | 01/01/1900 | 01/01/9999 |
| 319 | Paritair Comité voor de opvoedings- en huisvestingsinrichtingen en -diensten | Paritaire organen bevoegd voor de werknemers in het algemeen en hun werkgevers | 01/01/1900 | 01/01/9999 |
| 319.01 | Paritair Subcomité voor de opvoedings- en huisvestingsinrichtingen en -diensten van de Vlaamse Gemeenschap | Paritaire organen bevoegd voor de werknemers in het algemeen en hun werkgevers | 01/01/1900 | 01/01/9999 |
| 319.02 | Paritair Subcomité voor de opvoedings- en huisvestingsinrichtingen en -diensten van de Franse Gemeenschap, het Waalse Gewest en de Duitstalige Gemeenschap | Paritaire organen bevoegd voor de werknemers in het algemeen en hun werkgevers | 01/01/1900 | 01/01/9999 |
| 320 | Paritair Comité voor de begrafenisondernemingen | Paritaire organen bevoegd voor de werknemers in het algemeen en hun werkgevers | 01/01/1900 | 01/01/9999 |
| 321 | Paritair Comité voor de groothandelaars-verdelers in geneesmiddelen | Paritaire organen bevoegd voor de werknemers in het algemeen en hun werkgevers | 01/01/1900 | 01/01/9999 |
| 322 | Paritair Comité voor de uitzendarbeid en de erkende ondernemingen die buurtwerken of -diensten leveren | Paritaire organen bevoegd voor de werknemers in het algemeen en hun werkgevers | 01/01/1900 | 01/01/9999 |
| 322.01 | Paritair Subcomité voor de erkende ondernemingen die buurtwerken of -diensten leveren | Paritaire organen bevoegd voor de werknemers in het algemeen en hun werkgevers | 01/01/2004 | 01/01/9999 |
| 323 | Paritair Comité voor het beheer van gebouwen, de vastgoedmakelaars en de dienstboden | Paritaire organen bevoegd voor de werknemers in het algemeen en hun werkgevers | 01/01/1900 | 01/01/9999 |
| 324 | Paritair Comité voor de diamantnijverheid en -handel | Paritaire organen bevoegd voor de werknemers in het algemeen en hun werkgevers | 01/01/1900 | 01/01/9999 |
| 324.01 | Paritair Subcomité voor het diamantzagen | Paritaire organen bevoegd voor de werknemers in het algemeen en hun werkgevers | 01/01/1900 | 01/01/9999 |
| 324.02 | Paritair Subcomité voor de kleinbranche in de diamantnijverheid en -handel | Paritaire organen bevoegd voor de werknemers in het algemeen en hun werkgevers | 01/01/1900 | 01/01/9999 |

| Nummer | Omschrijving | Categorie | Begindatum geldigheid | Einddatum geldigheid |
|-----------|--|--|-----------------------|----------------------|
| 324.03 | Paritair Subcomité voor de vakopleiding in de diamantnijverheid en -handel | Paritaire organen bevoegd voor de werknemers in het algemeen en hun werkgevers | 01/01/1900 | 05/09/2005 |
| 325 | Paritair Comité voor de openbare kredietinstellingen | Paritaire organen bevoegd voor de werknemers in het algemeen en hun werkgevers | 01/01/1900 | 01/01/9999 |
| 326 | Paritair Comité voor het gas- en elektriciteitsbedrijf | Paritaire organen bevoegd voor de werknemers in het algemeen en hun werkgevers | 01/01/1900 | 01/01/9999 |
| 327 | Paritair Comité voor de beschutte werkplaatsen en de sociale werkplaatsen | Paritaire organen bevoegd voor de werknemers in het algemeen en hun werkgevers | 01/01/1900 | 01/01/9999 |
| 327.01 | Paritair Subcomité voor de beschutte werkplaatsen gesubsidieerd door de Vlaamse Gemeenschap of door de Vlaamse Gemeenschapscommissie en de sociale werkplaatsen erkend en/of gesubsidieerd door de Vlaamse Gemeenschap | Paritaire organen bevoegd voor de werknemers in het algemeen en hun werkgevers | 01/01/2004 | 01/01/9999 |
| 327.02 | Paritair Subcomité voor de beschutte werkplaatsen gesubsidieerd door de Franse Gemeenschapscommissie | Paritair Comité voor de beschutte werkplaatsen en de sociale werkplaatsen | 01/01/2004 | 01/01/9999 |
| 327.03 | Paritair Subcomité voor de beschutte werkplaatsen van het Waalse Gewest en van de Duitstalige Gemeenschap | Paritair Comité voor de beschutte werkplaatsen en de sociale werkplaatsen | 01/01/2004 | 01/01/9999 |
| 328 | Paritair Comité voor het stads- en streekvervoer | Paritaire organen bevoegd voor de werknemers in het algemeen en hun werkgevers | 01/01/1900 | 01/01/9999 |
| 328.01 | Paritair Subcomité voor het stads- en streekvervoer van het Vlaamse Gewest | Paritaire organen bevoegd voor de werknemers in het algemeen en hun werkgevers | 01/01/1900 | 01/01/9999 |
| 328.02 | Paritair Subcomité voor het stads- en streekvervoer van het Waalse Gewest | Paritaire organen bevoegd voor de werknemers in het algemeen en hun werkgevers | 01/01/1900 | 01/01/9999 |
| 328.03 | Paritair Subcomité voor het stads- en streekvervoer van het Brusselse Hoofdstedelijk Gewest | Paritaire organen bevoegd voor de werknemers in het algemeen en hun werkgevers | 01/01/1900 | 01/01/9999 |
| 329 | Paritair Comité voor de socio-culturele sector | Paritaire organen bevoegd voor de werknemers in het algemeen en hun werkgevers | 01/01/1900 | 01/01/9999 |
| 329.01 | Paritair Subcomité voor de socio-culturele sector van de Vlaamse Gemeenschap | Paritaire organen bevoegd voor de werknemers in het algemeen en hun werkgevers | 01/10/2004 | 01/01/9999 |
| 329.02 | Paritair Subcomité voor de socio-culturele sector van de Franstalige en Duitstalige Gemeenschap en het Waalse Gewest | Paritaire organen bevoegd voor de werknemers in het algemeen en hun werkgevers | 01/10/2004 | 01/01/9999 |
| 329.03 | Paritair Subcomité voor de federale en bicommunautaire socio-culturele organisaties | Paritaire organen bevoegd voor de werknemers in het algemeen en hun werkgevers | 01/10/2004 | 01/01/9999 |
| 330 | Paritair comité voor de gezondheidsinrichtingen en -diensten | Paritaire organen bevoegd voor de werknemers in het algemeen en hun werkgevers | 01/04/2007 | 01/01/9999 |
| 330.01.10 | Het paritair sub-subcomité voor de privé-ziekenhuizen en de psychiatrische verzorgingstehuizen | Paritaire organen bevoegd voor de werknemers in het algemeen en hun werkgevers | 01/01/2008 | 01/01/9999 |
| 330.01.20 | Het paritair sub-subcomité voor de rusthuizen, rust- en verzorgingstehuizen, service-flats, dagverzorgingscentra voor bejaarden, dagcentra voor bejaarden | Paritaire organen bevoegd voor de werknemers in het algemeen en hun werkgevers | 01/01/2008 | 01/01/9999 |
| 330.01.30 | Het paritair sub-subcomité voor de thuisverpleging | Paritaire organen bevoegd voor de werknemers in het algemeen en hun werkgevers | 01/01/2008 | 01/01/9999 |

| Nummer | Omschrijving | Categorie | Begindatum geldigheid | Einddatum geldigheid |
|-----------|---|--|-----------------------|----------------------|
| 330.01.41 | Het paritair sub-subcomité voor de revalidatiecentra gelegen in het Vlaamse Gewest en de Nederlandstalige revalidatiecentra die gelegen zijn in het Brussels Hoofdstedelijk Gewest | Paritaire organen bevoegd voor de werknemers in het algemeen en hun werkgevers | 01/01/2008 | 01/01/9999 |
| 330.01.42 | Het paritair sub-subcomité voor de revalidatiecentra gelegen in het Waalse Gewest en de Franstalige revalidatiecentra die gelegen zijn in het Brussels Hoofdstedelijk Gewest | Paritaire organen bevoegd voor de werknemers in het algemeen en hun werkgevers | 01/01/2008 | 01/01/9999 |
| 330.01.51 | Het paritair sub-subcomité voor de initiatieven voor Beschut wonen in het Vlaamse Gewest en de Nederlandstalige initiatieven in het Brussels Hoofdstedelijk Gewest | Paritaire organen bevoegd voor de werknemers in het algemeen en hun werkgevers | 01/01/2008 | 01/01/9999 |
| 330.01.52 | Het paritair sub-subcomité voor de initiatieven voor Beschut wonen in het Waalse Gewest en de Franstalige initiatieven in het Brussels Hoofdstedelijk Gewest | Paritaire organen bevoegd voor de werknemers in het algemeen en hun werkgevers | 01/01/2008 | 01/01/9999 |
| 330.01.53 | Het paritair sub-subcomité voor de wijkgezondheidscentra gelegen in het Vlaamse Gewest en de Nederlandstalige wijkgezondheidscentra die gelegen zijn in het Brussels Hoofdstedelijk Gewest | Paritaire organen bevoegd voor de werknemers in het algemeen en hun werkgevers | 01/01/2008 | 01/01/9999 |
| 330.01.54 | Het paritair sub-subcomité voor de wijkgezondheidscentra gelegen in het Waalse Gewest en de Franstalige wijkgezondheidscentra die gelegen zijn in het Brussels Hoofdstedelijk Gewest | Paritaire organen bevoegd voor de werknemers in het algemeen en hun werkgevers | 01/01/2008 | 01/01/9999 |
| 330.01.55 | Het paritair sub-subcomité voor de diensten voor bloed van het Rode kruis van België | Paritaire organen bevoegd voor de werknemers in het algemeen en hun werkgevers | 01/01/2008 | 01/01/9999 |
| 330.02 | Paritair Subcomité voor de bicommunautaire gezondheidsinrichtingen en -diensten erkend door de Bicommunautaire Gemeenschappelijke Gemeenschapscommissie | Paritaire organen bevoegd voor de werknemers in het algemeen en hun werkgevers | 01/01/2008 | 01/01/9999 |
| 330.03 | Paritair Subcomité voor de tandprothesen | Paritaire organen bevoegd voor de werknemers in het algemeen en hun werkgevers | 01/01/2008 | 01/01/9999 |
| 330.04 | Paritair Subcomité voor de overige diensten en instellingen, niet vallend binnen het sociaal federaal akkoord en met uitsluiting van de bicommunautaire diensten en van de inrichtingen voor tandprothesen. Het betreft onder andere, de eerste-hulpdiensten, de ondernemingen uit de bedrijfstak van het onafhankelijk ziekenvervoer, de kabinetten van huisartsen en/of specialisten, de kabinetten van kinesitherapeuten, de tandartspraktijken, de medisch-pediatische centra, de andere paramedische praktijken, de overlegplatforms van psychiatrische instellingen en diensten, de polyklinieken, de palliatieve thuiszorg, de externe diensten voor preventie en bescherming op het werk, de laboratoria, de medische controlediensten, ... | Paritaire organen bevoegd voor de werknemers in het algemeen en hun werkgevers | 01/01/2008 | 01/01/9999 |
| 331 | Paritair comité voor de vlaamse welzijns- en gezondheidssector | Paritaire organen bevoegd voor de werknemers in het algemeen en hun werkgevers | 01/04/2007 | 01/01/9999 |
| 331.00.10 | Het paritair sub-subcomité voor de kinderopvang, de kinderkribben, de peutertuinen, de diensten voor opvanggezinnen, de diensten voor thuisopvang van zieke kinderen, de buitenschoolse kinderopvang | Paritaire organen bevoegd voor de werknemers in het algemeen en hun werkgevers | 01/01/2008 | 01/01/9999 |

| Nummer | Omschrijving | Categorie | Begindatum geldigheid | Einddatum geldigheid |
|-----------|--|--|-----------------------|----------------------|
| 331.00.20 | Het paritair sub-subcomité voor de centra voor geboorteregeling, de centra voor tele-onthaal, de sociale vrijwilligersorganisaties, de diensten voor de strijd tegen toxicomanie (zonder revalidatieovereenkomst), de centra voor huwelijkscontacten, de centra voor prenatale raadpleging, de consultatiebureaus voor het jonge kind, de vertrouwenscentra kindermishandeling, de diensten voor adoptie, de centra voor ontwikkelingsstoornissen, de consultatiecentra voor gehandicaptenzorg, de samenwerkingsinitiatieven inzake thuisverzorging, de centra voor geestelijke gezondheidszorg | Paritaire organen bevoegd voor de werknemers in het algemeen en hun werkgevers | 01/01/2008 | 01/01/9999 |
| 332 | Paritair Comité voor de Franstalige en Duitstalige welzijns- en gezondheidssector | Paritaire organen bevoegd voor de werknemers in het algemeen en hun werkgevers | 01/04/2007 | 01/01/9999 |
| 332.00.10 | Het paritair sub-subcomité voor de kinderopvang, de buitenschoolse kinderopvang, de kinderkribben, de ouderlijke kinderkribben, de thuisopvang van zieke kinderen, de gemeentelijke kinderopvanghuizen, de “maisons d'enfants”, de gelegenheidsopvang, de regelmatige opvang met flexibel tijdschema, de noodopvang, de “haltes-garderies”, de “farandolines”, de “haltes-accueils”, de peutertuinen, de diensten voor de erkende onthaalouders | Paritaire organen bevoegd voor de werknemers in het algemeen en hun werkgevers | 01/01/2008 | 01/01/9999 |
| 332.00.20 | Het paritair sub-subcomité voor de diensten die hulp verlenen aan justiciabelen, de diensten die hulp verlenen aan gevangenen, de erkende centra voor algemeen welzijnswerk Cocof, de plaatselijke centra voor gezondheidspromotie, de erkende centra voor maatschappelijk werk RW, de centra voor coördinatie van thuisverzorging en thuisdiensten, de diensten voor onderling hulpbetoon, de diensten voor preventie en gezondheidsopvoeding, de centra voor geboorteregeling, de centra voor gezondheid en de diensten voor de gezondheidspromotie op school, de gemeenschapsdiensten voor gezondheidspromotie, de centra voor geestelijke gezondheidszorg, de ploegen “SOS – Kinderen”, de sociale diensten, de centra voor tele-onthaal, de diensten voor de strijd tegen toxicomanie en tot voorkoming van verslavingen, de diensten voor adoptie, de hulp aan slachtoffers, de “Espaces-Rencontres”, de “télévigilance” | Paritaire organen bevoegd voor de werknemers in het algemeen en hun werkgevers | 01/01/2008 | 01/01/9999 |
| 333 | Paritair comité voor toeristische attracties | Paritaire organen bevoegd voor de werknemers in het algemeen en hun werkgevers | 01/10/2003 | 01/01/9999 |
| 334 | Paritair Comité voor de openbare loterijen (niet samengesteld, omdat de voorzitter, de ondervoorzitter en de leden niet werden benoemd). | Paritaire organen bevoegd voor de werknemers in het algemeen en hun werkgevers | 01/07/2006 | 01/01/9999 |
| 335 | Paritair Comité voor de sociale organisaties (niet samengesteld, omdat de voorzitter, de ondervoorzitter en de leden niet werden benoemd) | Paritaire organen bevoegd voor de werknemers in het algemeen en hun werkgevers | 01/04/2008 | 01/01/9999 |
| 336 | Paritair Comité voor de vrije beroepen (niet samengesteld, omdat de voorzitter, de ondervoorzitter en de leden niet werden benoemd) | Paritaire organen bevoegd voor de werknemers in het algemeen en hun werkgevers | 01/01/2008 | 01/01/9999 |
| 337 | Paritair Comité voor de non-profitsector (niet samengesteld, omdat de voorzitter, de ondervoorzitter en de leden niet werden benoemd) | Paritaire organen bevoegd voor de werknemers in het algemeen en hun werkgevers | 01/04/2008 | 01/01/9999 |
| 339 | Paritair Comité voor de erkende maatschappijen voor sociale huisvesting | Paritaire organen bevoegd voor de werknemers in het algemeen en hun werkgevers | 01/01/2008 | 01/01/9999 |

Chomage: scenario 1 - ONEM 8- Bijlage nummer 27: Lijst van de werkgeverscategorieën
Versie: 2008/4

Publicatiedatum:
27/11/2008

Inhoud van de bijlage: 



AN2008-3-NL27.pdf



AN2008-3-NL27.doc



AN2008-3-NL27.xls



AN2008-3-NL27.txt



AN2008-3-NL27.xml

Tussentijdse informatie:

Privé

| Sector | Code | Omschrijving | Begindatum geldigheid | Einddatum geldigheid |
|--------|------|--|-----------------------|----------------------|
| Privé | 000 | Algemene categorie voor werkgevers van commerciële aard die de RSZ geen enkele bijdrage voor bestaanszekerheid verschuldigd zijn voor een sociaal fonds en/of niet opgenomen zijn in een bijzondere categorie. | 01/01/1945 | 01/01/9999 |
| Privé | 004 | Titularissen van een politiek of openbaar mandaat (Halfjaarlijkse solidariteitsbijdrage). Categorie geschrapt op 31/12/1988. | 01/01/1987 | 31/12/1988 |
| Privé | 005 | Categorie voorbehouden voor de werkgevers die enkel studenten tewerkstellen die niet onderworpen zijn aan de sociale zekerheid, op grond van een overeenkomst voor tewerkstelling van studenten en die slechts een solidariteitsbijdrage verschuldigd zijn. | 01/07/1997 | 01/01/9999 |
| Privé | 006 | Werkgevers voor wie de Rijksdienst voor Sociale Zekerheid, overeenkomstig de wet van 22 februari 1998, de inning en de invordering van de bijdragen verzekert die tot op 30/09/1998 werden geïnd door het Nationaal Pensioenfonds voor Mijnwerkers. | 01/10/1998 | 01/01/9999 |
| Privé | 010 | Algemene categorie van werkgevers die voor hun bedienden een bijdrage verschuldigd zijn voor het "Sociaal Fonds van het ANPCB" (Aanvullend Nationaal Paritair Comité voor Bedienden nr. 218 dat voor de nijverheid, de handel of de landbouw bevoegd is). | 01/07/1975 | 01/01/9999 |
| Privé | 011 | Algemene categorie voor werkgevers, uitsluitend van niet-commerciële aard , die aan geen enkel sociaal fonds een bijdrage voor bestaanszekerheid verschuldigd zijn en/of niet opgenomen zijn in een bijzondere categorie. | 01/07/1975 | 01/01/9999 |
| Privé | 012 | Algemene categorie voor buitenlandse werkgevers die voor hun bedienden een bijdrage verschuldigd zijn voor het "Sociaal Fonds van het ANPCB" (Aanvullend Nationaal Paritair Comité voor Bedienden nr. 218 dat voor de nijverheid, de handel of de landbouw bevoegd is). | 01/07/1975 | 01/01/9999 |
| Privé | 013 | Werkgevers die voor de arbeiders en bepaalde bedienden onder de bevoegdheid vallen van het Paritair Comité voor de Diamantnijverheid en -handel nr. 324 en/of van de Paritaire Subcomités nr. 324.01 en 324.02; die voor bepaalde bedienden een bijdrage verschuldigd zijn voor het Fonds van het Paritair Comité nr. 218 ANPCB. | 01/01/1945 | 01/01/9999 |
| Privé | 014 | Werkgevers die onder de bevoegdheid vallen van het Paritair Comité voor het Havenbedrijf nr. 301 en/of de Paritaire Subcomités 301.01 tot 301.05. | 01/01/1945 | 01/01/9999 |
| Privé | 015 | Werkgevers die onder de bevoegdheid vallen van het Paritair Comité voor het Scheepsherstellingsbedrijf. Categorie geschrapt vanaf 30/06/2005. Werkgevers opgenomen in categorie 000 vanaf 01/07/2005. | 01/01/1945 | 30/06/2005 |
| Privé | 016 | Werkgevers, uitsluitend van niet-commerciële aard , die een bijdrage verschuldigd zijn voor het Fonds van het Paritair Comité voor het Hotelbedrijf nr. 302; vanaf 01/07/2007 met uitzondering van de gelegenhedswerknemers die aangegeven worden in een andere categorie (zie ook de categorieën 116, 216, 017, 117, 217). | 01/07/1981 | 01/01/9999 |
| Privé | 017 | Werkgevers, uitsluitend van commerciële aard , die een bijdrage verschuldigd zijn voor het Fonds van het Paritair Comité voor het Hotelbedrijf nr. 302; vanaf 01/07/2007 met uitzondering van de gelegenhedswerknemers die aangegeven worden in een andere categorie (zie ook de categorieën 016, 116, 216, 117, 217). | 01/04/1979 | 01/01/9999 |
| Privé | 018 | Algemene categorie van werkgevers die thuisarbeiders tewerkstellen en voor hun bedienden niet bijdrageplichtig zijn voor het "Sociaal Fonds". Categorie geschrapt op 31/03/1988. Werkgevers opgenomen in de algemene categorie 000 vanaf 01/04/1988. | 01/07/1975 | 31/03/1988 |
| Privé | 019 | Werkgevers die een bijdrage verschuldigd zijn voor het Fonds van het Paritair Comité nr. 143 van de zeevisserij- "Zeevissersfonds", categorie voorbehouden voor het varend personeel; de werknemers die verbonden zijn door een arbeidsovereenkomst voor de zeevisserij moeten voor hun verloning (forfaitair) en hun prestaties aangegeven worden op een bijzondere manier (zie ook de categorieën 086, 186). | 01/01/1946 | 01/01/9999 |

| Sector | Code | Omschrijving | Begindatum geldigheid | Einddatum geldigheid |
|--------------|------------|--|--------------------------|-------------------------|
| Privé | 020 | Werkgevers die werknemers tewerkstellen die geheel of gedeeltelijk met fooien worden betaald, die niet onder de bevoegdheid vallen van het Paritair Comité voor het Hotelbedrijf nr. 302 en die de basisbijdrage voor het "Fonds voor Sluiting van Ondernemingen" niet verschuldigd zijn. Categorie geschrapt op 31/03/2007. | 01/07/1981 | 30/06/2007 |
| Privé | 021 | Werkgevers die vallen onder de bevoegdheid van het Paritair Comité nr. 139 voor de Binnenscheepvaart en die werknemers tewerkstellen verbonden door een arbeidsovereenkomst voor de binnenscheepvaart. | 01/01/1945 | 01/01/9999 |
| Privé | 022 | Werkgevers die vallen onder de bevoegdheid van het Paritair Subcomité voor de gezondheidsinrichtingen en -diensten nr. 305.02 en die een bijdrage verschuldigd zijn voor het "Fonds social pour le secteur des milieux d'accueil d'enfants" (subsector 305.02.09); heeft betrekking op de "Franstalige en de Duitstalige" werkgevers in het Waalse Gewest of het Brusselse Hoofdstedelijk Gewest en waarvan de activiteit bestaat uit "kinderopvang"; zijn de basisbijdrage niet verschuldigd voor het "Fonds voor Sluiting van Ondernemingen" (zie ook categorie 322); tot 31/12/2007 . | 01/01/1990 | 31/12/2007 |
| Privé | 022 | Vanaf 01/01/2008 , werkgevers die ressorteren onder het Paritair Comité nr. 332 voor "le Secteur francophone et germanophone de l'aide sociale et des soins de santé" (subsector 332.00.10); zijn een bijdrage verschuldigd aan het "Fonds social pour le secteur des milieux d'accueil d'enfants"; betreft de Franstalige en Duitstalige werkgevers van het Waalse en Brusselse Gewest wier hoofdactiviteit bestaat uit kinderopvang van kinderen tot 12 jaar: milieu d'accueil d'enfants, accueil extra-scolaire, crèche, crèche parentale, garde d'enfants malades, maison communale d'accueil d'enfance, maison d'enfants, milieu d'accueil occasionnel, milieu d'accueil régulier à horaire flexible, milieu d'accueil d'urgence, halte-garderie, farandoline, halte-accueil, préguardiennat, service d'accueillantes d'enfants conventionnées (zie ook categorieën 322, 722). | 01/01/2008 | 01/01/9999 |
| Privé | 023 | Werkgevers die werknemers tewerkstellen die geheel of gedeeltelijk met fooien worden betaald, die niet vallen onder de bevoegdheid van het Paritair Comité voor het Hotelbedrijf nr. 302 en die de basisbijdrage verschuldigd zijn voor het "Fonds voor Sluiting van Ondernemingen". Categorie geschrapt op 31/03/2007. | 01/04/1947 | 30/06/2007 |
| Privé | 024 | Werkgevers die een bijdrage verschuldigd zijn voor het Fonds van het Paritair Comité voor het Bouwbedrijf nr. 124 en waarvan de hoofdactiviteit bestaat uit ruwbouw in het algemeen (zie ook de categorieën 026, 044, 054). | 01/01/1947 | 01/01/9999 |
| Privé | 025 | Werkgevers die een bijdrage verschuldigd zijn voor het Fonds van het Paritair Subcomité voor de privé-ziekenhuizen nr. 305.01; betreft de instellingen onderworpen aan de wet op de hospitalen van 23/12/1963 en de psychiatrische verzorgingstehuizen, tot 31/12/2007 . | 01/01/1990 | 31/12/2007 |
| Privé | 025 | Vanaf 01/01/2008 , werkgevers die ressorteren onder het Paritair Comité nr. 330 voor de gezondheidsinrichtingen en diensten (subsector 330.01.10); zijn bijdrageplichtig aan het "Sociaal Fonds voor de privé-ziekenhuizen"; betreft de privé-instellingen onderworpen aan de wet op de hospitalen van 07/08/1987 en de psychiatrische verzorgingstehuizen (zie ook categorieën 072, 111). | 01/01/2008 | 01/01/9999 |
| Privé | 026 | Werkgevers die een bijdrage verschuldigd zijn aan het Fonds van het Paritair Comité voor het Bouwbedrijf nr. 124 waarvan de hoofdactiviteit bestaat uit afwerkingsondernemingen in het algemeen (zie ook categorieën 024, 044, 054). | 01/10/1949 | 01/01/9999 |
| Privé | 027 | Categorie enkel voorbehouden voor de aangifte van de persoonlijke bijdragen die verschuldigd zijn door de slachtoffers van een arbeidsongeval overkomen na 15/10/1951 en die gestort moeten worden door de werkgevers die zelfverzekeraars zijn en door de verzekeringsorganismen. | 01/10/1951 | 01/01/9999 |
| Privé | 028 | Categorie enkel voorbehouden voor de aangifte van de persoonlijke bijdragen die verschuldigd zijn door de slachtoffers van een beroepsziekte waarvoor de vergoeding na 15/10/1951 aangevraagd werd. | 01/01/1954 | 01/01/9999 |
| Privé | 029 | Werkgevers die behoren tot het Paritair Subcomité voor de Bosontginningen nr. 125.01; bepaalde van hun werknemers die per taak worden bezoldigd, moeten op een bijzondere manier aangegeven worden. | 01/07/1955 | 01/01/9999 |

| Sector | Code | Omschrijving | Begindatum geldigheid | Einddatum geldigheid |
|--------|------|--|-----------------------|----------------------|
| Privé | 030 | Werkgevers van commerciële aard die tot op het einde van de jaren 80 uitgesloten waren van het voordeel van de vermindering van de werkgeversbijdragen MARIBEL voor de handarbeiders, voorzien in artikel 35 van de wet van 29 juni 1981. | 01/07/1981 | 01/01/9999 |
| Privé | 031 | Werkgevers die een bijdrage verschuldigd zijn voor het Fonds van het Paritair Comité voor de meester-kleermakers, de klermaaksters en naaisters nr. 107 (zie ook categorie 038). | 01/07/1982 | 01/01/9999 |
| Privé | 032 | Werkgevers die wegens hun semi-publiekrechtelijk karakter geen bijdrage "betaald educatief verlof" verschuldigd zijn maar die bijdragen verschuldigd zijn ten voordele van risicogroepen (852), de begeleiding van werklozen (854), de tijdelijke werkloosheid en de oudere werklozen (859) (zie ook categorieën 232, 432, 532). | 01/01/1963 | 01/01/9999 |
| Privé | 033 | Categorie die enkel voorbehouden is voor bepaalde compensatiediensten die socialezekerheidsbijdragen verschuldigd zijn op de lonen voor de feestdagen die ze betalen als derde betalende in naam en voor rekening van de werkgevers (andere dan het Fonds voor bestaanszekerheid en de Rijksverlofkas voor de Diamantnijverheid). | 01/01/1957 | 01/01/9999 |
| Privé | 034 | Toepassing van de wet van 28/06/1960 betreffende de maatschappelijke zekerheid der personen die bij het leger tijdelijke diensten volbracht hebben. Categorie geschrapt op 31/12/2003. | 15/07/1960 | 31/12/2003 |
| Privé | 035 | Categorie voorbehouden voor de werkgevers die een vrij beroep uitoefenen, d.w.z. de artsen, de tandartsen, de dierenartsen, de advocaten, de notarissen, de architecten, de gerechtsdeurwaarders, de paramedische beroepen, de beëdigde landmeters, de bedrijfsrevisoren en de boekhouders accountants, de feitelijke verenigingen die door deze personen opgericht werden evenals de vennootschappen die opgericht werden in het kader van de uitoefening van deze beroepen; met uitzondering van de apothekers; zijn de basisbijdrage niet verschuldigd voor het "Fonds voor Sluiting van Ondernemingen"; zijn geen enkele bijdrage voor bestaanszekerheid verschuldigd; maar komen in aanmerking voor de herverdeling van de sociale lasten (zie ook categorieën 135, 235, 335 voor de apothekers); tot 31/12/2007 . | 01/01/1987 | 31/12/2007 |
| Privé | 035 | Vanaf 01/01/2008 , werkgevers die ressorteren onder het Paritair Comité voor de vrije beroepen (PC nr. 336), betreft de vrije beroepen stricto sensu, die niet medisch zijn en recht hebben op herverdeling sociale lasten ; nl. dierenarts, advocaat, notaris, architect, gerechtsdeurwaarder, beëdigd landmeter, bedrijfsrevisor, boekhouder, accountant, evenals feitelijke verenigingen en vennootschappen die opgericht werden in het kader van de uitoefening van deze beroepen (zie ook de categorieën 135, 735, 835). | 01/01/2008 | 01/01/9999 |
| Privé | 036 | Werkgevers die een bijdrage verschuldigd zijn voor het Fonds van het Paritair Comité voor het drukkerij-, grafische kunst-, en dagbladbedrijf nr. 130. | 01/10/1960 | 01/01/9999 |
| Privé | 037 | Werkgevers, natuurlijke personen, die dienstboden tewerkstellen, andere dan "huispersoneel", die een bijdrage verschuldigd zijn voor het Fonds van het Paritair Comité voor het beheer van gebouwen, de vastgoedmakelaars en de dienstboden nr. 323; voor wie de vermindering van de bijdragen zoals voorzien in het KB nr. 483 van 22/12/1986 bestemd is (zie ook de categorieën 039, 112, 113). | 01/01/1970 | 01/01/9999 |
| Privé | 038 | Werkgevers die een bijdrage verschuldigd zijn voor de Fondsen voor de Paritaire Comités voor het kleding- en confectiebedrijf nr. 109 en/of nr. 215 (zie ook categorie 031). | 01/01/1961 | 01/01/9999 |
| Privé | 039 | Werkgevers, natuurlijke personen, die "huisbedienden" tewerkstellen, andere dan dienstboden; waarvoor de vermindering van de bijdragen bestemd is zoals voorzien in het KB nr. 483 van 22/12/1986; en die vanaf 01/01/2008 ressorteren onder het Paritair Comité voor de non-profit sector nr. 337 . | 01/01/1988 | 01/01/9999 |
| Privé | 041 | Toepassing van het koninklijk besluit waarbij sommige categorieën van personen die hun beroepsbedrijvigheid hetzij in Congo, hetzij in Ruanda-Burundi hebben uitgeoefend, worden vrijgesteld van de voorwaarden van toelating tot de werkloosheidsverzekering en de ziekte- en invaliditeitsverzekering. Categorie geschrapt op 31/12/2002. | 01/07/1962 | 31/12/2002 |

| Sector | Code | Omschrijving | Begindatum geldigheid | Einddatum geldigheid |
|--------------|------------|--|-----------------------|----------------------|
| Privé | 043 | Categorie voorbehouden voor hulp personeel, tewerkgesteld door de Europese Gemeenschappen. Inning der sociale Zekerheidsbijdragen beperkt tot de regelingen met betrekking tot pensioen, ziekte- en invaliditeit en werkloosheid. | 01/01/1962 | 01/01/9999 |
| Privé | 044 | Werkgevers die een bijdrage verschuldigd zijn voor het Fonds van het Paritair Comité voor het Bouwbedrijf nr. 124 waarvan de hoofdactiviteit bestaat uit het uitvoeren van tegel- en mozaïekbevoering en alle andere werken voor muur- en grondbedekking (met uitzondering van hout), stukadoors- en pleisterwerk, stuc- en stafwerk (zie ook de categorieën 024, 026, 054). | 01/07/1962 | 01/01/9999 |
| Privé | 048 | Werkgevers die een bijdrage verschuldigd zijn voor de Fondsen van de Paritaire Comités voor de Voedingsnijverheid nr. 118 en/of nr. 220 en die niet vermeld werden in een andere bijzondere categorie van deze sector (zie ook de categorieën 051, 052, 058, 258, 848). | 01/04/1964 | 01/01/9999 |
| Privé | 049 | Werkgevers die een bijdrage verschuldigd zijn voor het Fonds van het Paritair Comité voor de Textielverzorging nr. 110. | 01/10/1964 | 01/01/9999 |
| Privé | 051 | Werkgevers die een bijdrage verschuldigd zijn voor de Fondsen van de Paritaire Comités voor de voedingsnijverheid nr. 118 en/of nr. 220 – subsector van de groentenijverheid (conserven, bevroren groenten, droge groenten, watervrije groenten, schoonmaken of bereiden van verse groenten ...) (zie ook de categorieën 052, 048, 058, 258, 848). | 01/04/1984 | 01/01/9999 |
| Privé | 052 | Werkgevers die een bijdrage verschuldigd zijn voor de Fondsen van de Paritaire Comités voor de voedingsnijverheid nr. 118 en/of nr. 220 - subsector van de fruitnijverheid (conserven, bevroren fruit, jams, siropen,...) (zie ook de categorieën 051, 048, 058, 258, 848). | 01/04/1984 | 01/01/9999 |
| Privé | 053 | Werkgevers die onder de bevoegdheid vallen van de Paritaire Comités nr. 101 - Nationale gemengde mijncommissie en nr. 205 voor de bedienden van de steenkolenmijnen - betreft de steenkolenmijnen, de fabrieken van bijproducten, de instellingen die afhangen van de mijnen, ... | 01/07/1972 | 01/01/9999 |
| Privé | 054 | Werkgevers die een bijdrage verschuldigd zijn aan het Fonds van het Paritair Comité voor het Bouwbedrijf nr. 124 waarvan de hoofdactiviteit bestaat uit het bedekken van gebouwen en voegwerken (zie ook categorieën 024, 026, 044). | 01/07/1962 | 01/01/9999 |
| Privé | 055 | Werkgevers die een bijdrage verschuldigd zijn aan het Fonds van het Paritair Comité voor de stoffering en de houtbewerking nr. 126. | 01/01/1965 | 01/01/9999 |
| Privé | 056 | Werkgevers die onder de bevoegdheid vallen van de Paritaire Comités nr. 104 voor de ijzernijverheid en nr. 210 voor de bedienden van de ijzernijverheid. | 01/01/1964 | 01/01/9999 |
| Privé | 057 | Werkgevers die een bijdrage verschuldigd zijn aan de fondsen van de Paritaire Comités: voor de arbeiders: PC voor de handel in voedingswaren nr. 119; voor de bedienden: PC voor de zelfstandige kleinhandel nr. 201 en/of ANPC nr. 218 - betreft de detailhandel in voedingswaren met minder dan 20 werknemers (gemiddeld tijdens het voorbije kalenderjaar) (zie ook categorie 157). | 01/04/1966 | 01/01/9999 |
| Privé | 058 | Werkgevers die een bijdrage verschuldigd zijn aan de fondsen van de Paritaire Comités: voor de arbeiders: PC voor de voedingsnijverheid nr. 118, subsector van de bakkerijen, kleinbanketbakkerijen die "verse" producten voor onmiddellijke consumptie vervaardigen en consumptiesalons bij een kleinbanketbakkerij; bijdrage verschuldigd aan het "Waarborg- en Sociaal fonds van de bakkerij, de banketbakkerij en consumptiesalons bij een banketbakkerij"; voor de bedienden: PC voor de bedienden uit de voedingsnijverheid nr. 220 en/of PC voor de zelfstandige kleinhandel nr. 201 (zie ook categorieën 258, 048, 051, 052, 848). | 01/04/1966 | 01/01/9999 |
| Privé | 059 | Werkgevers die onder de bevoegdheid vallen van het Paritair Subcomité voor de industriële en ambachtelijke fabricage van bontwerk nr. 148.03 (zie ook categorie 169). | 01/10/1966 | 01/01/9999 |
| Privé | 060 | Werkgevers die onder de bevoegdheid vallen van het Paritair Comité voor de bewakings- en/of toezichtsdiensten nr. 317. | 01/01/1980 | 01/01/9999 |

| Sector | Code | Omschrijving | Begindatum geldigheid | Einddatum geldigheid |
|--------------|------------|---|--------------------------|-------------------------|
| Privé | 061 | Werkgevers die een bijdrage verschuldigd zijn aan het Fonds van het Paritair Comité voor het glasbedrijf nr. 115. | 01/01/1987 | 01/01/9999 |
| Privé | 062 | Werkgevers die een bijdrage verschuldigd zijn aan het Fonds van het Paritair Subcomité voor de opvoedings- en huisvestingsinrichtingen en diensten van de Vlaamse Gemeenschap nr. 319.01; betreft de werkgevers die erkend en/of gesubsidieerd zijn door de Vlaamse Gemeenschap of de Vlaamse Gemeenschapscommissie (zie ook categorieën 162, 462). | 01/10/1989 | 01/01/9999 |
| Privé | 063 | Werkgevers die een bijdrage verschuldigd zijn aan het Paritair Subcomité voor het bedrijf der porseleinaarde- en zandgroeven die in openlucht geëxploiteerd worden in de provincies Waals-Brabant, Henegouwen, Luik, Luxemburg en Namen nr. 102.05 (zie ook categorieën 463, 090, 010). | 01/04/1967 | 01/01/9999 |
| Privé | 064 | Werkgevers die een bijdrage verschuldigd zijn aan het Fonds van het Paritair Comité voor het garagebedrijf nr. 112 (zie ook categorie 065). | 01/07/1967 | 01/01/9999 |
| Privé | 065 | Werkgevers die een bijdrage verschuldigd zijn aan het Fonds van het Paritair Subcomité voor het koetswerk nr. 149.02 (zie ook categorie 064). | 01/01/1968 | 01/01/9999 |
| Privé | 066 | Werkgevers die een bijdrage verschuldigd zijn aan het Fonds van het Paritair Comité voor de schoonmaak nr. 121. | 01/10/1968 | 01/01/9999 |
| Privé | 067 | Werkgevers die een bijdrage verschuldigd zijn aan de Fondsen: voor de arbeiders: van het Paritair Subcomité voor de elektriciens: installatie en distributie, nr. 149.01; voor de bedienden: van het PC voor de zelfstandige kleinhandel nr. 201 en/of van het Aanvullend Nationaal Paritair Comité voor de bedienden nr. 218; met uitzondering van die aangegeven worden in categorie 467 (zie ook categorie 467). | 01/04/1969 | 01/01/9999 |
| Privé | 068 | Werkgevers die onder de bevoegdheid vallen van het Paritair Comité voor het vervoer en de logistiek nr. 140 en die een bijdrage verschuldigd zijn aan het "Sociaal Fonds voor taxiondernemingen en de diensten voor het verhuur van voertuigen met chauffeur" (zie ook categorieën 083, 084, 085). | 01/07/1969 | 01/01/9999 |
| Privé | 069 | Werkgevers die een bijdrage verschuldigd zijn aan het Fonds van het Paritair Subcomité voor de schoeiselindustrie, de laarzenmakers en de maatwerkers nr. 128.02 (zie ook categorie 369). | 01/07/1970 | 01/01/9999 |
| Privé | 070 | Werkgevers die een bijdrage zijn verschuldigd aan het Fonds van het Nationaal Paritair Comité voor de sport nr. 223; Categorie uitsluitend voorbehouden, vanaf 01/07/2007 voor de aangifte van de betaalde sportbeoefenaars krachtens een arbeidsovereenkomst voor betaalde sportbeoefenaar voorzien in de wet van 24 februari 1978 en van de beroepsrenners, houder van een vergunning afgeleverd door de VZW Koninklijke Belgische Wielrijdersbond; met beperkte onderwerpingsplicht; vanaf 01/01/08 betreft ook de voetbalscheidsrechters en de voetbaltrainers; in combinatie met een andere categorie die toegekend wordt aan de andere sportbeoefenaars en een andere categorie die toegekend wordt aan de gewone werknemers (zie ook categorieën 076, 262, 362). | 01/07/1978 | 01/01/9999 |
| Privé | 071 | Categorie uitsluitend voorbehouden voor de aangifte van kansarme jongeren, met beperkte onderwerpingsplicht, tewerkgesteld bij werkgevers, uitsluitend van niet-commerciële aard , die erkend zijn voor de vorming en de begeleide tewerkstelling van kansarme jongeren (K.B. nr. 499 dd. 31/12/1986); in combinatie met een andere categorie die toegekend wordt aan de gewone werknemers. | 01/04/1988 | 01/01/9999 |
| Privé | 072 | Categorie uitsluitend voorbehouden voor de aangifte van geneesheren-bedienden die een opleiding volgen tot geneesheer-specialist en die beperkt onderworpen zijn door werkgevers- ziekenhuizen uit de privé sector; in combinatie met een andere categorie die toegekend wordt aan de gewone werknemers (025...). | 01/04/1983 | 01/01/9999 |

| Sector | Code | Omschrijving | Begindatum geldigheid | Einddatum geldigheid |
|--------|------|--|--------------------------|-------------------------|
| Privé | 073 | Werkgevers die vallen onder de bevoegdheid van het Paritair Subcomité voor de beschutte werkplaatsen van het Waalse Gewest en van de Duitstalige Gemeenschap nr. 327.03; betreft de "Duitstalige" beschutte werkplaatsen, categorie voorbehouden voor de beschutte werkplaatsen die gesubsidieerd zijn door het Waalse Gewest (en erkend door het "AWIPH" – Agence Wallonne d'Intégration des Personnes Handicapées), maar geen bijdrage verschuldigd zijn aan het "Fonds de Sécurité d'existence pour les ETA situées en Région wallonne et en Communauté germanophone"; geen bijdragen verschuldigd ten gunste van risicogroepen (852), voor de begeleiding van werklozen (854), voor de tijdelijke werkloosheid en oudere werklozen (859) (zie ook categorieën 173, 273, 373, 473). | 01/01/1987 | 01/01/9999 |
| Privé | 074 | Werkgevers, uitsluitend van niet-commerciële aard , die onder de bevoegdheid vallen van de Paritaire Comités nr. 152 en/of 225, die een bijdrage verschuldigd zijn aan het Fonds van het Paritair Comité voor de gesubsidieerde inrichtingen van het vrij onderwijs nr. 152; sinds 01/04/2007, uitsluitend voor de inrichtingen en internaten die gesubsidieerd worden door de Vlaamse Gemeenschap, waarvan de maatschappelijke zetel in het Vlaamse Gewest gevestigd is of in het Brussels Hoofdstedelijk Gewest en die bij de RSZ op de Nederlandse taalrol ingeschreven zijn; geen bijdragen verschuldigd ten gunste van risicogroepen (852), voor de begeleiding van werklozen (854), voor tijdelijke werkloosheid en oudere werklozen (859). | 01/10/1978 | 01/01/9999 |
| Privé | 076 | Categorie uitsluitend voorbehouden, vanaf 01/07/2007, voor de aangifte van betaalde sportbeoefenaars in uitvoering van een arbeidsovereenkomst voor bedienden, behalve de andere sportbeoefenaars van de categorie 070, en die een beperkte onderwerpsplicht kennen; werkgevers die een bijdrage verschuldigd zijn aan Fondsen van de Paritaire Subcomités nr. 329.01, 329.02 of 329.03 van de sociaal-culturele sector of aan het Fonds van PC nr. 218; in combinatie met een andere categorie die toegekend wordt aan de andere sportbeoefenaars en een andere categorie die toegekend wordt voor de gewone werknemers (zie ook categorieën 070, 262, 362). | 01/01/1970 | 01/01/9999 |
| Privé | 077 | Werkgevers die een bijdrage verschuldigd zijn aan de Fondsen: voor de arbeiders: van het Paritair Subcomité voor de metaalhandel nr. 149.04; voor de bedienden: van het PC voor de zelfstandige kleinhandel nr. 201 en/of van het ANPCB nr. 218. | 01/10/1970 | 01/01/9999 |
| Privé | 078 | Werkgevers die een bijdrage verschuldigd zijn aan de Fondsen: voor de arbeiders : van het Paritair Subcomité voor de edele metalen nr. 149.03; voor de bedienden: van het PC voor de zelfstandige kleinhandel nr. 201 en/of van het ANPCB nr. 218 - betreft bedrijven in horlogerieartikelen, juwelen, sieraden, goud- en/of zilverwerk. | 01/10/1970 | 01/01/9999 |
| Privé | 079 | Werkgevers die een bijdrage verschuldigd zijn aan het Fonds van het Paritair Subcomité voor de terugwinning van metalen nr. 142.01 (zie ook categorieën 082, 092, 102). | 01/10/1970 | 01/01/9999 |
| Privé | 080 | Werkgevers die een bijdrage verschuldigd zijn aan het Fonds van het Paritair Subcomité voor de luchtvaartmaatschappijen andere dan de NV SABENA nr. 315.02 (zie ook categorie 180). | 01/10/1978 | 01/01/9999 |
| Privé | 081 | Werkgevers die een bijdrage verschuldigd zijn aan de Fondsen: voor de arbeiders: van het Paritair Subcomité voor de handel in brandstoffen in Oost-Vlaanderen nr. 127.02; voor de bedienden: van het PC voor de zelfstandige kleinhandel nr. 201 en/of het ANPCB nr. 218 (zie ook categorieën 091, 230). | 01/10/1982 | 01/01/9999 |
| Privé | 082 | Werkgevers die een bijdrage verschuldigd zijn aan het Fonds van het Paritair Subcomité voor de terugwinning van papier nr. 142.03 (zie ook categorieën 079, 092, 102). | 01/10/1987 | 01/01/9999 |
| Privé | 083 | Werkgevers die vallen onder de bevoegdheid van het Paritair Comité voor het vervoer en de logistiek nr. 140 en die een bijdrage verschuldigd zijn aan het "Sociaal Fonds Transport en Logistiek "; en/of een bijdrage verschuldigd zijn aan het Fonds van het Paritair Comité voor de bedienden uit de internationale handel, het vervoer en de logistiek nr. 226 - heeft slechts betrekking op de subsectoren goederenvervoer over de weg voor rekening van derden, goederenbehandeling en/of logistieke diensten voor rekening van derden ongeacht het gebruikte vervoermiddel (met uitzondering van de havengebieden) afhandeling op luchthavens (zie ook categorieën 068, 084, 085). | 01/01/1971 | 01/01/9999 |

| Sector | Code | Omschrijving | Begindatum geldigheid | Einddatum geldigheid |
|--------------|------------|--|-----------------------|----------------------|
| Privé | 084 | Werkgevers die vallen onder de bevoegdheid van het Paritair Comité voor het vervoer en de logistiek nr. 140 en die een bijdrage verschuldigd zijn aan het "Sociaal Fonds voor de ondernemingen van verhuizing, meubelbewaring en hun aanverwante activiteiten" en/of een bijdrage verschuldigd zijn aan het Fonds van het Paritair Comité voor de bedienden uit de internationale handel, het vervoer en de logistiek nr. 226 (zie ook categorieën 068, 083, 085). | 01/07/1971 | 01/01/9999 |
| Privé | 085 | Werkgevers die vallen onder de bevoegdheid van het Paritair Comité voor het vervoer en de logistiek nr. 140 en die een bijdrage verschuldigd zijn aan het " Sociaal Fonds bus & car " - heeft slechts betrekking op de speciale autobusdiensten (bijzondere vormen van geregeld vervoer) en de autocardiendiensten (ongeregeld vervoer) (zie ook categorieën 068, 083, 084, 232, 347). | 01/10/1971 | 01/01/9999 |
| Privé | 086 | Werkgevers die een bijdrage verschuldigd zijn aan het Fonds van het Paritair Comité voor de zeevisserij nr. 143 - "Waarborg en sociaal Fonds voor de zeevisserij"; betreft de vishandelaars-kopers in de vismijnen van de kust en hun personeel tewerkgesteld in hun pakhuizen gevestigd in of in de nabijheid van deze vismijnen (zie ook categorieën 019, 186). | 01/07/1971 | 01/01/9999 |
| Privé | 087 | Werkgevers die een bijdrage verschuldigd zijn aan de Fondsen van de Paritaire Comités voor de scheikundige nijverheid nr. 116 en/of nr. 207 (zie ook categorie 187). | 01/07/1972 | 01/01/9999 |
| Privé | 088 | Werkgevers die onder de bevoegdheid vallen van het Paritair Comité voor het huiden- en lederbedrijf en vervangingsproducten en die behoren tot de sector fabricage met inbegrip van het snijden en naaien van lederen handschoenen. Categorie geschrapt op 31/12/2002 - zie categorie 169. | 01/01/1973 | 30/09/2003 |
| Privé | 089 | Werkgevers die een bijdrage verschuldigd zijn aan de Fondsen van het Paritair Comité voor de papier- en kartonbewerking nr. 136 en/of het Paritair Comité voor de bedienden van de papier- en kartonbewerking nr. 222 (zie ook categorie 189). | 01/01/1974 | 01/01/9999 |
| Privé | 090 | Werkgevers die een bijdrage verschuldigd zijn aan het Fonds van het Paritair Subcomité voor het bedrijf der marmergroeven en -zagerijen op het gehele grondgebied van het Rijk nr. 102.08 (zie ook categorieën 063, 463, 010). | 01/04/1981 | 01/01/9999 |
| Privé | 091 | Werkgevers die een bijdrage verschuldigd zijn aan de Fondsen: voor de arbeiders: van het Paritair Comité voor de handel in brandstoffen nr. 127, met uitzondering van de werkgevers die ressorteren onder het Paritair Subcomité voor de handel in brandstoffen van Oost-Vlaanderen; voor de bedienden: van het PC voor de zelfstandige kleinhandel nr. 201 en/of het ANPCB nr. 218 (zie ook categorieën 081, 230). | 01/10/1974 | 01/01/9999 |
| Privé | 092 | Werkgevers die een bijdrage verschuldigd zijn aan het Fonds van het Paritair Subcomité voor de terugwinning van lompen nr. 142.02 (zie ook categorieën 079, 082, 102). | 01/07/1976 | 01/01/9999 |
| Privé | 093 | Werkgevers die een bijdrage verschuldigd zijn aan het Fonds van het Paritair Comité voor de ondernemingen van technische land- en tuinbouwwerken nr. 132 (zie ook categorie 193). | 01/01/1977 | 01/01/9999 |
| Privé | 094 | Werkgevers die onder de bevoegdheid vallen van het Paritair Comité voor het tuinbouwbedrijf nr. 145, die een bijdrage verschuldigd zijn aan het "Sociaal Fonds voor de inplanting en het onderhoud van parken en tuinen"; heeft betrekking op bedrijven waarvan de activiteit bestaat uit de inplanting van parken en tuinen, met uitzondering van de andere tuinbouwbedrijven, de bloementeel en de witloofteelt (zie ook categorieën 194, 294, 494, 594). | 01/01/1977 | 01/01/9999 |
| Privé | 097 | Categorie die uitsluitend voorbehouden is voor de aangifte van uitzendkrachten die tewerkgesteld zijn door werkgevers van erkende uitzendbureaus: zijn een bijdrage verschuldigd aan het Fonds van het Paritair Comité voor de uitzendarbeid en de erkende ondernemingen die buurtwerken of diensten leveren nr. 322; in combinatie met een andere categorie die toegekend wordt aan de gewone werknemers. | 01/01/1979 | 01/01/9999 |

| Sector | Code | Omschrijving | Begindatum geldigheid | Einddatum geldigheid |
|--------|------|---|-----------------------|----------------------|
| Privé | 099 | Categorie en bijzonder RSZnr. 194xxxx-xx uitsluitend voorbehouden voor "derde betalenden" die socialezekerheidsbijdragen verschuldigd zijn in naam en voor rekening van de werkgevers: voorbehouden voor de Bestaanszekerheidsfondsen die voor 30/09/1983 geïdentificeerd werden; eventueel in combinatie met een andere categorie, en een ander RSZnr. die toegekend wordt voor hun eigen werknemers (zie ook categorieën 199, 299, 399, 699...). | 01/01/1977 | 01/01/9999 |
| Privé | 100 | Werkgevers die voor hun bedienden een bijdrage verschuldigd zijn aan het Fonds van het Paritair Comité voor de zelfstandige kleinhandel nr. 201, met uitzondering van die welke opgenomen zijn in een andere bijzondere (gemengde) categorie: 057, 058, 067, 077, 078, 081, 091, 169. | 01/01/1992 | 01/01/9999 |
| Privé | 102 | Werkgevers die een bijdrage verschuldigd zijn aan het Fonds van het Paritair Subcomité voor de terugwinning van allerlei producten nr. 142.04 (zie ook categorieën 079, 082, 092). | 01/10/2005 | 01/01/9999 |
| Privé | 110 | Werkgevers die, vanaf 01/10/2006, onder de bevoegdheid vallen van het Paritair Subcomité voor de betonindustrie nr. 106.02; die, vanaf 01/07/2007, een bijdrage verschuldigd zijn aan het Fonds van het Paritair Subcomité voor de betonindustrie. | 01/10/2006 | 01/01/9999 |
| Privé | 111 | Categorie die uitsluitend voorbehouden is voor de aangifte van door het IBF gesubsidieerde contractuelen (waarvoor een toelage verleend wordt door het Interdepartementaal Budgetair Fonds) die tewerkgesteld zijn door ziekenhuizen; steeds in combinatie met de categorie 025 en dezelfde eigenschappen als deze categorie. | 01/07/1987 | 01/01/9999 |
| Privé | 112 | Werkgevers die een bijdrage verschuldigd zijn aan het Fonds van het Paritair Comité voor het beheer van gebouwen, de vastgoedmakelaars en de dienstboden nr. 323; betreft werkgevers waarvan de activiteit uitsluitend niet-commercieel is: werkgevers die hun eigen vereniging van mede-eigenaars beheren; die hun eigen onroerend vermogen, anders dan in mede-eigendom beheren; en vanaf 01/07/2008, de vastgoedmakelaars erkend door het BIV Beroepsinstituut van Vastgoedmakelaars (zie ook categorieën 037, 113). | 01/01/2001 | 01/01/9999 |
| Privé | 113 | Werkgevers die een bijdrage verschuldigd zijn aan het Fonds van het Paritair Comité voor het beheer van gebouwen, de vastgoedmakelaars en de dienstboden nr. 323; betreft de werkgevers waarvan de activiteit uitsluitend commercieel is: de syndici van verenigingen van mede-eigenaars en de rentmeesters van onroerende goederen, erkend als vastgoedmakelaars door het BIV (Beroepsinstituut van Vastgoedmakelaars), en vanaf 01/07/2008 de vastgoedmakelaars erkend door het BIV; werkgevers die hun eigen onroerend vermogen, anders dan in mede-eigendom beheren (zie ook categorieën 037, 112). | 01/04/2003 | 01/01/9999 |
| Privé | 116 | Werkgevers, uitsluitend van niet-commerciële aard, die een bijdrage verschuldigd zijn voor het Fonds van het Paritair Comité voor het Hotelbedrijf nr. 302; categorie die uitsluitend voorbehouden is voor de gelegheidswerknemers voor wie de werkgever een "Dimona Full" moet doen (zie ook categorieën 016, 216, 017, 117, 217). | 01/07/2007 | 01/01/9999 |
| Privé | 117 | Werkgevers, uitsluitend van commerciële aard, die een bijdrage verschuldigd zijn voor het Fonds van het Paritair Comité voor het Hotelbedrijf nr. 302; categorie die uitsluitend voorbehouden is voor de gelegheidswerknemers voor wie de werkgever een "Dimona Full" moet doen (zie ook categorieën 017, 217, 016, 116, 216). | 01/07/2007 | 01/01/9999 |
| Privé | 122 | Werkgevers die onder de bevoegdheid vallen van het Paritair Subcomité nr. 305.02 voor de gezondheidsinrichtingen en -diensten: bijdrageplichtig aan het "Sociaal Fonds voor de gezondheidsinrichtingen en -diensten" (subsector 305.02.06); betreft de Nederlandstalige werkgevers gevestigd in het Vlaamse Gewest of in het Brussels Hoofdstedelijk Gewest, van wie de activiteit bestaat uit geneeskundige verzorging buiten het ziekenhuis en die verschillen van die welke verstrekt worden door de andere subsectoren van het PC 305.02; zijn de basisbijdrage aan het "Fonds voor Sluiting van Ondernemingen" niet verschuldigd (zie ook categorieën 222, 422); tot 31/12/2007. | 01/07/1991 | 31/12/2007 |

| Sector | Code | Omschrijving | Begindatum geldigheid | Einddatum geldigheid |
|--------|------|---|-----------------------|----------------------|
| Privé | 122 | Vanaf 01/01/2008 , werkgevers die ressorteren onder het Paritair Comité nr. 331 voor de Vlaamse welzijns- en gezondheidssector (subsector 331.00.20); zijn bijdrageplichtig aan het "Sociaal Fonds voor de Vlaamse welzijns- en gezondheidssector"; betreft Nederlandstalige werkgevers, gelegen in het Vlaamse Gewest of in het Brussels Hoofdstedelijk Gewest, waarvan de hoofdactiviteit betreft: centrum voor geboorteregeling, centrum voor tele-onthaal, sociale vrijwilligersorganisatie, dienst voor de strijd tegen toxicomanie, centrum voor huwelijkscontacten, centrum voor prenatale raadpleging, consultatiebureau voor het jonge kind, vertrouwenscentrum kindermishandeling, adoptiedienst, centrum voor ontwikkelingsstoornissen, consultatiecentrum voor gehandicaptenzorg, samenwerkingsinitiatief inzake thuisverzorging, centrum voor geestelijke gezondheidszorg (zie ook categorieën 222, 422, 522, 722, 735, 911). | 01/01/2008 | 01/01/9999 |
| Privé | 123 | Werkgevers die een bijdrage verschuldigd zijn aan het Fonds van het Paritair Comité voor het kappersbedrijf en de schoonheidszorgen nr. 314; met uitzondering van de fitness-, bodybuilding- en zonnecentra, en de sauna's (zie ook categorie 223). | 01/10/1991 | 01/01/9999 |
| Privé | 130 | Werkgevers die een bijdrage verschuldigd zijn aan het Fonds van het Paritair Comité voor het verzekeringswezen nr. 306 (zie ook categorie 530). | 01/10/1991 | 01/01/9999 |
| Privé | 132 | Categorie die uitsluitend voorbehouden is voor de aangifte van door het IBF gesubsidieerde contractuelen (waarvoor een toelage verleend wordt door het Interdepartementaal Budgetair Fonds) die tewerkgesteld zijn door ziekenhuizen met een semi-publiek karakter: steeds in combinatie met de categorie 032 en dezelfde eigenschappen als deze categorie . | 01/07/1991 | 01/01/9999 |
| Privé | 133 | Werkgevers die een bijdrage verschuldigd zijn aan het Fonds van het Paritair Comité voor het tabaksbedrijf nr. 133. | 01/04/2007 | 01/01/9999 |
| Privé | 135 | Werkgevers, vrije beroepen , die een bijdrage verschuldigd zijn aan het Fonds van het Paritair Comité voor de apotheken en tarificatiediensten nr. 313; betreft werkgevers, vrije beroepen , die hun activiteit uitoefenen als natuurlijk persoon of feitelijke vereniging (afgeleid van de categorie 035), evenals commerciële vennootschappen waarvan ten minste één vennoot houder is van de titel van "apotheker"; genieten het voordeel van de herverdeling van de sociale lasten (zie ook categorieën 235, 335). | 01/01/1998 | 01/01/9999 |
| Privé | 157 | Werkgevers die een bijdrage verschuldigd zijn aan de Fondsen van de Paritaire Comités: voor de arbeiders: voor de handel in voedingswaren nr. 119; voor de bedienden: van het Paritair Subcomité voor de middelgrote levensmiddelenbedrijven nr. 202.01 - betreft de middelgrote kleinhandel in voedingswaren met 20 werknemers of meer (gemiddeld tijdens het vorige kalenderjaar) met maximum 2 verkooppunten, één in de maatschappelijke zetel en één in een bijhuis (zie ook categorie 057). | 01/07/1995 | 01/01/9999 |
| Privé | 158 | Werkgevers zoals bepaald onder kengetal 058, maar die werknemers aangeven met forfaitaire lonen (zie ook categorieën 058, 258). Categorie afgeschaft op 31/03/2007. | 01/01/1986 | 30/06/2007 |
| Privé | 162 | Werkgevers die een bijdrage verschuldigd zijn aan het Fonds van het Paritair Subcomité voor de opvoedings- en huisvestingsinrichtingen en -diensten van de Franse Gemeenschap, het Waalse Gewest en de Duitstalige Gemeenschap nr. 319.02; betreft de werkgevers die erkend en/of gesubsidieerd zijn door de Franse Gemeenschap, het Waalse Gewest, de Duitstalige Gemeenschap of de Franse Gemeenschapscommissie en de werkgevers die niet erkend noch gesubsidieerd zijn en waarvan de hoofdactiviteit in het Waalse Gewest verricht wordt (zie ook categorieën 062, 462). | 01/04/1990 | 01/01/9999 |
| Privé | 166 | Werkgevers zoals bepaald onder kengetal 066, maar die werknemers aangeven met forfaitaire lonen. Categorie afgeschaft op 31/03/2007. | 01/01/1986 | 30/06/2007 |
| Privé | 169 | Werkgevers die een bijdrage verschuldigd zijn aan het Fonds: voor de arbeiders: van het Paritair Subcomité voor het marokijnwerk en de handschoennijverheid nr. 128.03; voor de bedienden: van het PC voor de zelfstandige kleinhandel nr. 201 en/of het ANPCB nr. 218 (zie ook categorieën 069, 369). | 01/10/1991 | 01/01/9999 |

| Sector | Code | Omschrijving | Begindatum geldigheid | Einddatum geldigheid |
|--------|------|---|-----------------------|----------------------|
| Privé | 173 | Werkgevers die onder de bevoegdheid vallen van het Paritair Subcomité voor de beschutte werkplaatsen gesubsidieerd door de Franse Gemeenschapscommissie nr. 327.02; betreft de werkgevers van de "Franstalige" Brusselse Beschutte werkplaatsen; bijdrageplichtig aan het "Fonds de Sécurité d'existence pour les ETA agréées par la Commission communautaire française"; geen bijdragen verschuldigd ten gunste van risicogroepen (852), voor de begeleiding van werklozen (854), voor tijdelijke werkloosheid en oudere werklozen (859) (zie ook categorieën 073, 273, 373, 473). | 01/01/2002 | 01/01/9999 |
| Privé | 174 | Werkgevers, uitsluitend van niet-commerciële aard , die vallen onder de bevoegdheid van de Paritaire Comités nr. 152 en/of 225, die een bijdrage verschuldigd zijn aan het Fonds van het Paritair Comité voor de gesubsidieerde inrichtingen van het vrij onderwijs nr. 152; betreft sinds 01/04/2007 uitsluitend de inrichtingen en internaten die gesubsidieerd zijn door de Franse Gemeenschap waarvan de maatschappelijke zetel gevestigd is in het Waalse Gewest of in het Brussels Hoofdstedelijk Gewest en die bij de RSZ op de Franse taalrol ingeschreven zijn; geen bijdragen verschuldigd ten gunste van risicogroepen (852), de begeleiding van werklozen (854), de tijdelijke werkloosheid en oudere werklozen (859). | 01/04/2007 | 01/01/9999 |
| Privé | 180 | Werkgevers van privaat recht die naast werknemers met een privaatrechtelijke arbeidsovereenkomst, tevens personeel tewerkstellen met een overheidsstatuut - betreft namelijk BIAC S.A. nr. 1788535-46; vanaf 18/02/2008, ressorteren onder het Paritair Comité nr. 315 (zie ook categorie 080). | 01/01/2005 | 01/01/9999 |
| Privé | 183 | Werkgevers die voor hun handarbeiders ressorteren onder het Paritair Comité nr. 140, maar geen (dienstjaar 1995) of slechts een gedeelte (dienstjaar 1996 en volgende) van de bestaanszekerheidsbijdrage verschuldigd zijn aan het Fonds. Categorie afgeschaft op 01/01/1996. | 01/01/1996 | 30/06/2007 |
| Privé | 186 | Werkgevers die ressorteren onder het Paritair Comité voor de zeevisserij nr. 143 - "Waarborg en sociaal Fonds voor de zeevisserij"; betreft de werkegevers van wie de economische bedrijvigheid bestaat uit de exploitatie en het beheer van de visveilingen (zie ook categorieën 019, 086). | 01/01/1995 | 01/01/9999 |
| Privé | 187 | Werkgevers die bijdrageplichtig zijn aan de Fondsen van de Paritaire Comités voor de scheikundige nijverheid nr. 116 en/of nr. 207, maar die vrijgesteld zijn van de betaling aan de Fondsen van het deel van de bijdragen dat bestemd is voor risicogroepen indien ze zelf gelijkaardige initiatieven genomen hebben die bekrachtigd werden door een CAO (zie ook categorie 087). | 01/10/1989 | 01/01/9999 |
| Privé | 189 | Werkgevers die bijdragen verschuldigd zijn aan de Fondsen van het Paritair Comité voor de voortbrenging van papierpap, papier en karton nr. 129 en/of van het Paritair Comité voor de bedienden uit de papiernijverheid nr. 221 (zie ook categorie 089). | 01/04/1994 | 01/01/9999 |
| Privé | 193 | Werkgevers die een bijdrage verschuldigd zijn aan het Fonds van het Paritair Comité voor de landbouw nr. 144 (zie ook categorie 093). | 01/04/1995 | 01/01/9999 |
| Privé | 194 | Werkgevers die onder de bevoegdheid vallen van het Paritair Comité voor het tuinbouwbedrijf nr. 145, die bijdrageplichtig zijn aan het "Waarborg- en Sociaal Fonds voor het tuinbouwbedrijf"; betreft de tuinbouwbedrijven, met uitzondering van die welke de activiteit bestaat uit de inplanting van parken en tuinen, de bloementeel en de witloofteelt (zie ook categorieën 094, 294, 494, 594). | 01/01/1991 | 01/01/9999 |
| Privé | 198 | Werkgevers in het gesubsidieerd onderwijs, die als derde betalende optreden voor busbegeleiders van wie de verzekeringsplicht beperkt is tot de regelingen inzake de ziekte- en invaliditeitsverzekering, de pensioenen en de werkloosheid. Categorie afgeschaft op 31/03/2000. | 01/01/1993 | 31/03/2000 |
| Privé | 199 | Bijzondere categorie, en RSZnr., uitsluitend voorbehouden voor het Fonds voor de diamantnijverheid (nr. 1943023-48), voor de Rijksverlofkas voor de diamantnijverheid (nr. 1941003-94) en voor het Intern compensatiefonds voor de diamantsector (nr. 1943066-16), die sociale zekerheidsbijdragen verschuldigd zijn in de hoedanigheid van "derde betalende"; eventueel in combinatie met een andere categorie en een ander RSZnr. voor het eigen personeel (zie ook categorieën 099, 299, 399, 699,...). | 01/01/1986 | 01/01/9999 |

| Sector | Code | Omschrijving | Begindatum geldigheid | Einddatum geldigheid |
|--------|------|--|--------------------------|-------------------------|
| Privé | 200 | Werkgevers die een bijdrage verschuldigd zijn: voor de bedienden: aan het Fonds van het Paritair Comité voor de bedienden uit de internationale handel, het vervoer en de logistiek nr. 226; voor de arbeiders: geen enkele andere bijdrage verschuldigd aan enig ander fonds (zie ook categorieën 083, 084). | 01/10/1992 | 01/01/9999 |
| Privé | 211 | Werkgevers die onder de bevoegdheid vallen van het Paritair Subcomité voor de diensten voor gezins- en bejaardenhulp van de Vlaamse Gemeenschap nr. 318.02; betreft de door de Vlaamse Gemeenschap gesubsidieerde diensten, met uitzondering van de niet gesubsidieerde diensten; werkgevers die het voordeel genieten van de cumulatie van de structurele vermindering en de vermindering Sociale Maribel (zie ook categorieën 611, 011). | 01/01/1990 | 01/01/9999 |
| Privé | 212 | Buitenlandse werkgevers zonder exploitatiezetel in België, die werknemers tewerkstellen die niet gebonden zijn door een arbeidsovereenkomst naar Belgisch Recht, maar die krachtens de internationale reglementering in België onderworpen moeten zijn; geen bijdrage jaarlijkse vakantie verschuldigd; de meeste bijzondere bijdragen zijn niet verschuldigd. | 01/01/2003 | 01/01/9999 |
| Privé | 216 | Werkgevers, uitsluitend van niet-commerciële aard , die een bijdrage verschuldigd zijn voor het Fonds van het Paritair Comité voor het Hotelbedrijf nr. 302; categorie die uitsluitend voorbehouden is voor de gelegenhedswerknemers voor wie de werkgever een "Dimona Light" moet doen (zie ook categorieën 016, 116, 017, 117, 217). | 01/07/2007 | 01/01/9999 |
| Privé | 217 | Werkgevers, uitsluitend van commerciële aard , die een bijdrage verschuldigd zijn voor het Fonds van het Paritair Comité voor het Hotelbedrijf nr. 302; categorie die uitsluitend voorbehouden is voor de gelegenhedswerknemers voor wie de werkgever een "Dimona Light" moet doen (zie ook categorieën 017, 117, 016, 116, 216). | 01/07/2007 | 01/01/9999 |
| Privé | 222 | Werkgevers die onder de bevoegdheid vallen van het Paritair Subcomité nr. 305.02 voor de gezondheidsinrichtingen en -diensten: bijdrageplichtig aan het "Fonds des établissements et services de santé francophones pour la formation" (subsector 305.02.07); betreft de "Franstalige en Duitstalige werkgevers" die gevestigd zijn in het Waalse Gewest of in het Brussels Hoofdstedelijk Gewest, van wie de activiteit bestaat uit het verstrekken van geneeskundige verzorging buiten de ziekenhuizen en die verschillen van die welke verstrekt worden door de andere subsectoren van het PC 305.02; geen basisbijdrage verschuldigd aan het "Fonds voor Sluiting van Ondernemingen" (zie ook categorieën 122, 422); tot 31/12/2007 . | 01/10/1991 | 31/12/2007 |
| Privé | 222 | Vanaf 01/01/2008 , werkgevers die ressorteren onder het Paritair Comité nr. 332 voor "le Secteur francophone et germanophone de l'Aide sociale et des Soins de santé" (subsector 332.00.20); zijn een bijdrage verschuldigd aan het "Fonds social pour le secteur de l'aide sociale et des soins de santé"; betreft de Franstalige en Duitstalige werkgevers van het Waalse en Brusselse Gewest wier hoofdactiviteit bestaat uit: aide aux justiciables et détenus, centre d'action sociale globale (agrées Cocof), centre local de la promotion de la santé (agrée RW), centre de coordination de soins et services à domicile, service d'entraide, service de prévention et d'éducation à la santé, centre de planning familial, centre de santé et service de promotion de la santé à l'école, service communautaire de promotion de la santé, centre de santé mentale, équipe SOS enfants, service social, centre de télé-accueil, service de lutte contre la toxicomanie et de prévention des assuétudes, aide aux victimes (non reconnu), espace-rencontre, télévigilance (zie ook categorieën 122, 422, 522, 722, 735, 911). | 01/01/2008 | 01/01/9999 |
| Privé | 223 | Werkgevers die bijdrageplichtig zijn aan het Fonds van het Paritair Comité voor het kappersbedrijf en de schoonheidszorgen nr. 314; betreft enkel de sector van de fitness-, bodybuilding- en zonnecentra, en de sauna's (zie ook categorie 123). | 01/07/1993 | 01/01/9999 |
| Privé | 224 | Categorie voorbehouden voor interim-arbeiders die tewerkgesteld zijn in de sector van de bouw; Erkende uitzendkantoren, speciaal opgericht om arbeiders ter beschikking te stellen van bouwondernemingen die ressorteren onder het Paritair Comité van het bouwbedrijf (PC 124) en die zich in het algemeen bezighouden met ruwbouw (cfr. cat 024). Deze werkgevers zijn zowel bijdrageplichtig aan het Sociaal Fonds voor de uitzendkrachten (cfr. cat 097) als aan het Fonds voor Bestaanszekerheid en het Fonds voor vakopleiding van de arbeiders uit de bouwsector van de categorie 024. Categorie toe te kennen in functie van de uitgeoefende activiteit door de uitzendkracht bij de gebruiker. | 01/01/2002 | 01/01/9999 |

| Sector | Code | Omschrijving | Begindatum geldigheid | Einddatum geldigheid |
|--------------|------------|--|--------------------------|-------------------------|
| Privé | 226 | Categorie voorbehouden voor interim-arbeiders die tewerkgesteld zijn in de sector van de bouw; Erkende uitzendkantoren, speciaal opgericht om arbeiders ter beschikking te stellen van bouwondernemingen die ressorteren onder het Paritair Comité van het bouwbedrijf (PC 124) en die zich in het algemeen bezighouden met de afwerking (cfr. cat 026). Deze werkgevers zijn zowel bijdrageplichtig aan het Sociaal Fonds voor de uitzendkrachten (cfr. cat 097) als aan het Fonds voor Bestaanszekerheid en het Fonds voor vakopleiding van de arbeiders uit de bouwsector van de categorie 026. Categorie toe te kennen in functie van de uitgeoefende activiteit door de uitzendkracht bij de gebruiker. | 01/01/2002 | 01/01/9999 |
| Privé | 230 | Werkgevers die bijdrageplichtig zijn aan het Fonds van de Paritaire Comités voor de petroleumnijverheid en -handel nr. 117 en/of nr. 211 (zie ook categorieën 081, 091). | 01/10/1997 | 01/01/9999 |
| Privé | 232 | Werkgevers die ingevolge hun publiek karakter geen bijdrage verschuldigd zijn voor "betaald educatief verlof", noch ten gunste van risicogroepen (852), de begeleiding van werklozen (854), de tijdelijke werkloosheid en oudere werklozen (859); (zie ook categorieën 032, 432, 532). | 01/04/1994 | 01/01/9999 |
| Privé | 235 | Werkgevers die een bijdrage verschuldigd zijn aan het Fonds van het Paritair Comité voor apotheken en tarificatiediensten nr. 313; betreft werkgevers uitsluitend van commerciële aard die optreden onder de vorm van een commerciële vennootschap waarvan geen enkele vennoot houder is van de titel van apotheker (voorheen ingeschreven onder kengetal 000) (zie ook categorieën 135, 335). | 01/01/1998 | 01/01/9999 |
| Privé | 244 | Categorie voorbehouden voor interim-arbeiders die tewerkgesteld zijn in de sector van de bouw; Erkende uitzendkantoren, speciaal opgericht om arbeiders ter beschikking te stellen van bouwondernemingen die ressorteren onder het Paritair Comité van het bouwbedrijf (PC 124) en die zich bezighouden met tegel- en mozaïekbevoering en alle andere werken voor muur- en grondbedekking (behoudens hout), stukadoor- en pleisterwerk, stuc- en stafwerk. (cfr. cat 044). Deze werkgevers zijn zowel bijdrageplichtig aan het Sociaal Fonds voor de uitzendkrachten (cfr. cat 097) als aan het Fonds voor Bestaanszekerheid en het Fonds voor vakopleiding van de arbeiders uit de bouwsector van de categorie 044. Categorie toe te kennen in functie van de uitgeoefende activiteit door de uitzendkracht bij de gebruiker. | 01/01/2002 | 01/01/9999 |
| Privé | 254 | Categorie voorbehouden voor interim-arbeiders die tewerkgesteld zijn in de sector van de bouw; Erkende uitzendkantoren, speciaal opgericht om arbeiders ter beschikking te stellen van bouwondernemingen die ressorteren onder het Paritair Comité van het bouwbedrijf (PC 124) en waarvan het normaal doel bestaat in het bedekken van gebouwen en voegwerken. (cfr. cat 054). Deze werkgevers zijn zowel bijdrageplichtig aan het Sociaal Fonds voor de uitzendkrachten (cfr. cat 097) als aan het Fonds voor Bestaanszekerheid en het Fonds voor vakopleiding van de arbeiders uit de bouwsector van de categorie 054. Categorie toe te kennen in functie van de uitgeoefende activiteit door de uitzendkracht bij de gebruiker. | 01/01/2002 | 01/01/9999 |
| Privé | 258 | Werkgevers die een bijdrage verschuldigd zijn aan de Fondsen: voor de arbeiders: van het Paritair Comité voor de voedingsnijverheid nr. 118, subsector van de industriële broodbakkerijen; voor de bedienden: van het Paritair Comité voor de bedienden uit de voedingsnijverheid nr. 220 (zie ook categorieën 058, 048, 051, 052, 848). | 01/01/1994 | 01/01/9999 |
| Privé | 262 | Werkgevers die een bijdrage verschuldigd zijn aan het "Social Fonds voor het Sociaal-Cultureel Werk van de Vlaamse Gemeenschap"; betreft werkgevers, uitsluitend van niet-commerciële aard , die vallen onder de bevoegdheid van het Paritair Subcomité voor de socio-culturele sector van de Vlaamse Gemeenschap nr. 329.01 en van het Paritair Subcomité voor de federale en bicommunautaire socio-culturele organisaties nr. 329.03, van wie de maatschappelijke zetel gevestigd is in: a) het Vlaamse Gewest; b) het Brussels Hoofdstedelijk Gewest en die bij de RSZ ingeschreven staan op de Nederlandse taalrol; (zie ook categorie 362). | 01/01/1998 | 01/01/9999 |
| Privé | 269 | Werkgevers die onder de bevoegdheid vallen van het Paritair Subcomité voor het marokijnwerk maar enkel de bijdrage bestemd voor de tewerkstelling van de risicogroepen verschuldigd zijn. Categorie afgeschaft op 31/12/2002 - zie categorie 169. | 01/10/1991 | 30/09/2003 |

| Sector | Code | Omschrijving | Begindatum geldigheid | Einddatum geldigheid |
|--------|------|---|-----------------------|----------------------|
| Privé | 273 | Werkgevers die vallen onder de bevoegdheid van het Paritair Subcomité voor de beschutte werkplaatsen van het Waalse Gewest en van de Duitstalige Gemeenschap nr. 327.03; betreft de Waalse beschutte werkplaatsen, categorie voorbehouden voor de beschutte werkplaatsen die gesubsidieerd zijn door het Waalse Gewest (en erkend door het "AWIPH" - Agence Wallonne d'Intégration des Personnes Handicapées), bijdrage verschuldigd zijn aan het "Fonds de Sécurité d'existence pour les ETA situées en Région wallonne et en Communauté germanophone"; geen bijdragen verschuldigd ten gunste van risicogroepen (852), de begeleiding van werklozen (854), de tijdelijke werkloosheid en oudere werklozen (859) (zie ook categorieën 073, 173, 373, 473). | 01/07/2002 | 01/01/9999 |
| Privé | 294 | Werkgevers die onder de bevoegdheid vallen van het Paritair Comité voor het tuinbouwbedrijf nr. 145, die een bijdrage verschuldigd zijn aan het "Sociaal Fonds voor de inplanting en het onderhoud van parken en tuinen"; ingevolge hun semi-publiek karakter zijn ze de bijdrage die bestemd is voor betaald educatief verlof niet verschuldigd (zie ook categorieën 094, 194, 494, 594). | 01/01/1986 | 01/01/9999 |
| Privé | 299 | Categorie en bijzonder RSZnr. 194xxxx-xx uitsluitend voorbehouden voor "derde betalenden" die socialezekerheidsbijdragen verschuldigd zijn in naam en voor rekening van de werkgevers: voorbehouden: 1) voor de Bestaanszekerheidsfondsen die na 30/09/1983 geïdentificeerd werden; 2) voor de "derde betalenden" inzake brugpensioen (conventioneel of andere...); eventueel in combinatie met een andere categorie, en een ander RSZnr. die toegekend wordt voor hun eigen werknemers (zie ook categorieën 099, 199, 699). | 01/01/1986 | 01/01/9999 |
| Privé | 311 | Werkgevers die vallen onder de bevoegdheid van het Paritair Subcomité voor de gezondheidsinrichtingen en -diensten nr. 305.02 en die een bijdrage verschuldigd zijn aan het "Sociaal Fonds voor de privé-rusthuizen en rust- en verzorgingstehuizen" (subsector 305.02.01); betreft werkgevers van wie de activiteit bestaat uit de "opvang van ouderen" en niet commercieel van aard is (VZW, burgerlijke vennootschap,...); geen basisbijdrage verschuldigd aan het "Fonds voor Sluiting van Ondernemingen" (zie ook categorie 330); tot 31/12/2007 . | 01/10/1993 | 31/12/2007 |
| Privé | 311 | Vanaf 01/01/2008 , werkgevers die ressorteren onder het Paritair Comité nr. 330 voor de gezondheidsinrichtingen en -diensten (subsector 330.01.20); zijn bijdrageplichtig aan het "Sociaal Fonds voor de privé-rusthuizen en de rust- en verzorgingstehuizen"; betreft werkgevers, uitsluitend van niet-commerciële aard (VZW, BV...) waarvan de hoofdactiviteit rusthuis, rust- en verzorgingstehuis, dagverzorgingscentrum voor bejaarden, dagcentrum voor bejaarden betreft (zie ook categorie 330). | 01/01/2008 | 01/01/9999 |
| Privé | 316 | Erkende beschutte werkplaatsen die voor hun valide werknemers onder de bevoegdheid vallen van het Paritair Comité voor de hotelnijverheid. Categorie afgeschaft op 31/12/1994 - zie categorieën 073, 173, 273, 373, 473. | 01/01/1988 | 31/12/1994 |
| Privé | 320 | Werkgevers die een bijdrage verschuldigd zijn aan het Paritair Comité voor de begrafenisondernemingen nr. 320. | 01/10/2006 | 01/01/9999 |
| Privé | 322 | Werkgevers die onder de bevoegdheid vallen van het Paritair Subcomité nr. 305.02 voor de gezondheidsinrichtingen en -diensten: bijdrageplichtig aan het "Sociaal Fonds voor de sector opvang van kinderen" (subsector 305.02.08); betreft de "Nederlandstalige" werkgevers gevestigd in het Vlaamse Gewest of in het Brussels Hoofdstedelijk Gewest, van wie de activiteit bestaat uit de "opvang van kinderen"; zijn de basisbijdrage aan het "Fonds voor Sluiting van Ondernemingen" niet verschuldigd (zie ook categorie 022); tot 31/12/2007 . | 01/01/1998 | 31/12/2007 |
| Privé | 322 | Vanaf 01/01/2008 , werkgevers die ressorteren onder het Paritair Comité nr. 331 voor de Vlaamse welzijns- en gezondheidssector (subsector 331.00.10); zijn bijdrageplichtig aan het "Sociaal Fonds voor de Vlaamse welzijns- en gezondheidssector"; betreft Nederlandstalige werkgevers gelegen in het Vlaamse Gewest of in het Brussels Hoofdstedelijk Gewest, waarvan de hoofdactiviteit kinderopvang betreft: de kinderkribben, peuterspeelplaatsen, diensten voor opvanggezinnen, diensten voor thuisopvang van zieke kinderen, buitenschoolse kinderopvang (zie ook categorieën 022, 722). | 01/01/2008 | 01/01/9999 |
| Privé | 323 | Werkgevers die een bijdrage verschuldigd zijn aan het Fonds voor het Paritair Subcomité voor de exploitatie van bioscoopzalen nr. 303.03. | 01/10/1999 | 01/01/9999 |

| Sector | Code | Omschrijving | Begindatum geldigheid | Einddatum geldigheid |
|--------|------|---|-----------------------|----------------------|
| Privé | 330 | Werkgevers die vallen onder de bevoegdheid van het Paritair Subcomité voor de gezondheidsinrichtingen en -diensten nr. 305.02 en die een bijdrage verschuldigd zijn aan het "Sociaal Fonds voor de privé-rusthuizen en rust- en verzorgingstehuizen" (subsector 305.02.01); betreft werkgevers van wie de activiteit bestaat uit de "opvang van ouderen" en commercieel van aard is (NV, BVBA,...); zijn de basisbijdrage verschuldigd aan het "Fonds voor Sluiting van Ondernemingen" (zie ook categorie 311); tot 31/12/2007 . | 01/10/1993 | 31/12/2007 |
| Privé | 330 | Vanaf 01/01/2008 , werkgevers die ressorteren onder het Paritair Comité nr. 330 voor de gezondheidsinrichtingen en -diensten (subsector 330.01.20); zijn bijdrageplichtig aan het "Sociaal Fonds voor de privé-rusthuizen en de rust- en verzorgingstehuizen"; betreft werkgevers, uitsluitend van commerciële aard , waarvan de hoofdactiviteit rusthuis, rust- en verzorgingstehuis, dagverzorgingscentrum voor bejaarden, dagcentrum voor bejaarden betreft (zie ook categorie 311). | 01/01/2008 | 01/01/9999 |
| Privé | 335 | Werkgevers die een bijdrage verschuldigd zijn aan het Fonds van het Paritair Comité voor apotheken en tarificatiediensten nr. 313; betreft werkgevers, uitsluitend van niet-commerciële aard , die optreden onder de vorm van een niet-commerciële vereniging waarvan geen enkele vennoot houder is van de titel van apotheker (voorheen ingeschreven onder kengetal 011) (zie ook categorieën 135, 235). | 01/01/1998 | 01/01/9999 |
| Privé | 336 | Erkende beschutte werkplaatsen die voor hun valide werklieden onder de bevoegdheid vallen van het Paritair Comité voor het drukkerij-, grafische kunst- en dagbladbedrijf. Categorie afgeschaft op 31/12/1994 - zie categorie 073, 173, 273, 373, 473. | 01/01/1987 | 31/12/1994 |
| Privé | 362 | Werkgevers die een bijdrage verschuldigd zijn aan het "Fonds social du secteur socio-culturel des Communautés française et germanophone"; betreft werkgevers, uitsluitend van niet-commerciële aard , die vallen onder bevoegdheid van het Paritair Subcomité voor de socio-culturele sector van de Franse en Duitstalige Gemeenschap en het Waalse Gewest nr. 329.02 en van het Paritair Subcomité voor de federale en bicommunautaire socio-culturele organisaties nr. 329.03 van wie de maatschappelijke zetel gevestigd is in: a) het Waalse Gewest; b) het Brussels Hoofdstedelijk Gewest en die bij de RSZ ingeschreven zijn op de Franse taalrol (zie ook categorie 262). | 01/07/1998 | 01/01/9999 |
| Privé | 364 | Erkende beschutte werkplaatsen die voor hun valide werklieden onder de bevoegdheid vallen van het Paritair Comité voor het garagebedrijf. Categorie afgeschaft op 31/12/1994 - zie categorieën 073, 173, 273, 373, 473. | 01/01/1988 | 31/12/1994 |
| Privé | 369 | Werkgevers die een bijdrage verschuldigd zijn aan het Fonds van het Paritair Subcomité voor de orthopedische schoeisels nr. 128.06 (zie ook categorieën 069, 169). | 01/04/1992 | 01/01/9999 |
| Privé | 373 | Werkgevers die vallen onder bevoegdheid van het Paritair Subcomité voor de beschutte werkplaatsen gesubsidieerd door de Vlaamse Gemeenschap of door de Vlaamse Gemeenschapscommissie en de sociale werkplaatsen erkend en/of gesubsidieerd door de Vlaamse Gemeenschap nr. 327.01; betreft werkgevers van Nederlandstalige sociale werkplaatsen; zijn een bijdrage verschuldigd aan het "Fonds voor Bestaanszekerheid voor de sociale Werkplaatsen"; zijn geen bijdrage verschuldigd ten voordele van risicogroepen (852), de begeleiding van werklozen (854), de tijdelijke werkloosheid en de oudere werklozen (859) (zie ook categorieën 073, 173, 273, 373, 473). | 01/01/2003 | 01/01/9999 |
| Privé | 387 | Erkende beschutte werkplaatsen die voor hun valide werknemers onder de bevoegdheid vallen van het Paritair Comité voor de scheikundige nijverheid. Categorie afgeschaft op 31/12/1994 - zie categorieën 073, 173, 273, 373, 473. | 01/07/1989 | 31/12/1994 |
| Privé | 394 | Erkende beschutte werkplaatsen met als activiteit het inplanten en onderhouden van parken en tuinen, die voor hun valide werklieden onder de bevoegdheid vallen van het Paritair Comité voor het tuinbouwbedrijf. Categorie afgeschaft op 31/12/1994 - zie categorieën 073, 173, 273, 373, 473. | 01/01/1987 | 31/12/1994 |

| Sector | Code | Omschrijving | Begindatum geldigheid | Einddatum geldigheid |
|--------|------|---|--------------------------|-------------------------|
| Privé | 422 | Werkgevers die onder de bevoegdheid vallen van het Paritair Subcomité nr. 305.02 voor de gezondheidsinrichtingen en -diensten: bijdrageplichtig aan het "Sociaal Fonds voor de bicommunautaire gezondheidsinrichtingen en -diensten" (subsector 305.02.05); betreft de "bicommunautaire" werkgevers gevestigd in het Brussels Hoofdstedelijk Gewest, van wie de activiteit bestaat uit geneeskundige verzorging buiten het ziekenhuis en die verschillen van die welke verstrekt worden door de andere subsectoren van het PC 305.02; zijn de basisbijdrage aan het Fonds voor Sluiting van Ondernemingen niet verschuldigd (zie ook categorieën 122, 222); tot 31/12/2007 . | 01/01/1998 | 31/12/2007 |
| Privé | 422 | Vanaf 01/01/2008 , werkgevers die ressorteren onder het Paritair Comité nr. 330 voor de gezondheidsinrichtingen en -diensten (subsector 330.02); zijn bijdrageplichtig aan het "Sociaal Fonds voor de gezondheidsinrichtingen en -diensten"; betreft de bicommunautaire gezondheidsinrichtingen en -diensten, erkend door de Gemeenschappelijke Gemeenschapscommissie (zie ook categorieën 122, 222, 522, 722, 735, 911). | 01/01/2008 | 01/01/9999 |
| Privé | 423 | Werkgevers die een bijdrage verschuldigd zijn aan het Fonds van het Paritair Comité voor de audiovisuele sector nr. 227. | 01/10/2005 | 01/01/9999 |
| Privé | 430 | Werkgevers die een bijdrage verschuldigd zijn aan het Fonds van het Paritair Subcomité voor de tandprothese nr. 305.03; tot 31/12/2007 . | 01/01/2000 | 31/12/2007 |
| Privé | 430 | Vanaf 01/01/2008 , werkgevers die ressorteren onder het Paritair Comité nr. 330 voor de gezondheidsinrichtingen en -diensten (subsector 330.03); zijn bijdrageplichtig aan het "Sociaal Fonds voor de dentaaltechniek"; betreft inrichtingen voor tandprothesen (tandtechnicus, laboratoria...). | 01/01/2008 | 01/01/9999 |
| Privé | 432 | Werkgevers die ingevolge hun semi-publiek karakter geen bijdrage verschuldigd zijn voor de regeling van het "betaald educatief verlof", noch ten gunste van risicogroepen (852), de begeleiding van werklozen (854), de tijdelijke werkloosheid en oudere werklozen (859); betreft onder anderen de kerkfabrieken... (zie ook categorieën 032, 232, 532). | 01/01/1987 | 01/01/9999 |
| Privé | 443 | Zie cat. 043 - "Secrétariat général du Conseil des Communautés européennes", dat bovendien voor bepaalde tewerkgestelde werknemers de bijdrage bestemd voor de kinderbijslageregeling verschuldigd is. | 01/07/1988 | 01/01/9999 |
| Privé | 462 | Werkgevers die vallen onder de bevoegdheid van het Paritair Comité nr. 319 voor de opvoedings- en huisvestingsinrichtingen en -diensten die een bestaanszekerheidsbijdrage verschuldigd zijn aan het "Sociaal Fonds voor de instellingen en diensten van het Brussels Hoofdstedelijk Gewest/Gemeenschappelijke Gemeenschapscommissie"; betreft de werkgevers die erkend of gesubsidieerd worden door de GGC, de Gemeenschappelijke Gemeenschapscommissie van het Brussels Hoofdstedelijk Gewest (zie ook categorieën 062, 162). | 01/07/2000 | 01/01/9999 |
| Privé | 463 | Werkgevers die een bijdrage verschuldigd zijn aan het Fonds van het Paritair Subcomité voor het bedrijf der grint- en zandgroeven die in openlucht geëxploiteerd worden in de provincies Antwerpen, West-Vlaanderen, Oost-Vlaanderen, Limburg en Vlaams-Brabant nr. 102.06; de bijdrage is niet verschuldigd door de exploitaties van wit zand (categorie 010) (zie ook categorieën 063, 090, 010). | 01/01/1988 | 01/01/9999 |
| Privé | 467 | Werkgevers zoals bepaald onder kengetal 067, maar die een lagere bijdrage verschuldigd zijn aan het Fonds van het Paritair Subcomité voor de elektriciens: installatie en distributie, nr. 149.01 - betreft werkgevers leden van Federatie van de Elektriciteit en de Elektronika -FEE- of van Beroepsvereniging van de radio- en televisiedistributie - RTD- (zie ook categorie 067). | 01/10/1987 | 01/01/9999 |
| Privé | 473 | Werkgevers die vallen onder de bevoegdheid van het Paritair Subcomité voor de beschutte werkplaatsen gesubsidieerd door de Vlaamse Gemeenschap of door de Vlaamse Gemeenschapscommissie en de sociale werkplaatsen erkend en/of gesubsidieerd door de Vlaamse Gemeenschap nr. 327.01; betreft de werkgevers van de Nederlandstalige beschutte werkplaatsen; bijdrage verschuldigd zijn aan het "Vlaams Fonds voor Bestaanszekerheid voor de ondernemingen voor beschutte tewerkstelling"; geen basisbijdrage verschuldigd ten gunste van risicogroepen (852), de begeleiding van werklozen (854), tijdelijke werkloosheid en oudere werklozen (859) (zie ook categorieën 073, 173, 273, 373). | 01/04/2005 | 01/01/9999 |

| Sector | Code | Omschrijving | Begindatum geldigheid | Einddatum geldigheid |
|--------------|------------|--|--------------------------|-------------------------|
| Privé | 494 | Werkgevers die vallen onder de bevoegdheid van het Paritair Comité voor het tuinbouwbedrijf nr. 145, die een bijdrage verschuldigd zijn aan het "Waarborg- en Sociaal Fonds voor het tuinbouwbedrijf"; betreft de bedrijven waarvan de activiteit bestaat uit bloementeelt, met uitzondering van de andere tuinbouwbedrijven, de inplanting van parken en tuinen, de witloofteelt (zie ook categorieën 094, 194, 294, 594). | 01/01/2001 | 01/01/9999 |
| Privé | 499 | Sommige bankagentschappen. Categorie afgeschaft. | 01/01/1986 | 30/06/2007 |
| Privé | 511 | "Nederlandstalige" werkgevers die geen bijdrage verschuldigd zijn ten gunste van risicogroepen (852), de begeleiding van werklozen (854), tijdelijke werkloosheid en oudere werklozen (859) en ook geen basisbijdrage aan het "Fonds voor Sluiting van Ondernemingen"; betreft de revalidatiecentra die afhangen van een ziekenhuis (ressorteren onder het PSC 305.01), de autonome revalidatiecentra (ressorteren onder het PSC 305.02 - subsector 305.02.03), de vrije centra voor schooloriëntering en de vrije psycho-medische-sociale centra gevestigd in het Vlaamse Gewest of in het Brussels Hoofdstedelijk Gewest (zie ook categorie 711); tot 31/12/2007 . | 01/04/1994 | 31/12/2007 |
| Privé | 511 | Vanaf 01/01/2008 , Nederlandstalige werkgevers die ressorteren onder het Paritair Comité nr. 330 voor de gezondheidsinrichtingen en -diensten (subsector 330.01.41); betreft autonome revalidatiecentra gelegen in het Vlaamse Gewest of autonome Nederlandstalige revalidatiecentra gelegen in het Brussels Hoofdstedelijk Gewest; zijn geen bijdragen verschuldigd voor risicogroepen (852), voor de begeleiding van werklozen (854) en voor tijdelijke werkloosheid en oudere werklozen (859) (zie ook categorie 711). | 01/01/2008 | 01/01/9999 |
| Privé | 522 | Vanaf 01/01/2008 , werkgevers die ressorteren onder het Paritair Comité nr. 330 voor de gezondheidsinstellingen en -diensten – kamer 5 residuair van het federaal akkoord – ; zijn bijdrageplichtig aan het "Sociaal Fonds voor de gezondheidsinstellingen en -diensten"; betreft werkgevers wier hoofdactiviteit initiatief voor beschut wonen (Nederlandstalige subsector 330.01.51 en Franstalige subsector 330.01.52), wijkgezondheidscentrum (Nederlandstalige subsector 330.01.53 en Franstalige subsector 330.01.54), of dienst voor het bloed van het Rode Kruis van België (subsector 330.01.55) betreft (zie ook categorieën 122, 222, 422, 722, 735, 911). | 01/01/2008 | 01/01/9999 |
| Privé | 530 | Werkgevers die een bijdrage verschuldigd zijn aan het Paritair Comité voor de makelarij en verzekeringsagentschappen nr. 307 (zie ook categorie 130). | 01/01/2001 | 01/01/9999 |
| Privé | 532 | Werkgevers die ressorteren onder het Paritair Comité voor de erkende maatschappijen voor sociale huisvesting PC nr. 339; betreft de maatschappijen voor sociale huisvesting erkend overeenkomstig de huisvestingscodes van de Gewesten waarvan de hoofdactiviteit 1) het kopen, laten slopen, laten (ver)bouwen, verkopen, beheren, huren of verhuren van gebouwen in het kader van sociale huisvesting 2) het kopen van gronden bestemd om ingericht of wederverkocht te worden met het oog op de oprichting van de in punt 1) bedoelde gebouwen 3) het uitvoeren van werken van algemeen onderhoud aan gebouwen verworven in het kader van het maatschappelijk doel betreft. | 01/01/2008 | 01/01/9999 |
| Privé | 562 | Nederlandstalige werkgevers die vallen onder de bevoegdheid van het Paritair Comité voor het Vermakelijkheidsbedrijf nr. 304 en die een bijdrage verschuldigd zijn aan het "Sociaal Fonds voor de podiumkunsten van de Vlaamse Gemeenschap"; betreft de werkgevers waarvan de maatschappelijke zetel gevestigd is in het Vlaamse Gewest of in het Brussels Hoofdstedelijk Gewest en die bij de RSZ ingeschreven staan op de Nederlandse taalrol. | 01/01/2002 | 01/01/9999 |
| Privé | 594 | Werkgevers die vallen onder de bevoegdheid van het Paritair Comité voor het tuinbouwbedrijf nr. 145, die een bijdrage verschuldigd zijn aan het "Waarborg- en Sociaal Fonds voor het tuinbouwbedrijf"; betreft de bedrijven waarvan de witloofteelt 3/4 van de omzet van het vorige kalenderjaar uitmaakt en die de intentie hebben om een beroep te doen op occasionele werknemers gedurende een periode van meer dan 65 dagen tot maximum 100 dagen; met uitzondering van de andere tuinbouwbedrijven, de inplanting van parken en tuinen, de bloementeelt (zie ook categorieën 094, 194, 294, 494). | 01/01/2007 | 01/01/9999 |

| Sector | Code | Omschrijving | Begindatum geldigheid | Einddatum geldigheid |
|--------|------|---|--------------------------|-------------------------|
| Privé | 597 | Werkgevers die een bijdrage verschuldigd zijn aan het Fonds van het Paritair Subcomité voor de erkende ondernemingen die buurtwerken of –diensten leveren nr. 322.01; Categorie uitsluitend voorbehouden voor de aangifte van BEPAALDE werknemers die tewerkgesteld zijn met een arbeidsovereenkomst "dienstencheques": zij die tewerkgesteld zijn door: a) uitzendbureaus die een erkende "sui generis afdeling" hebben die zich inlaat met de tewerkstelling in het kader van dienstencheques; b) sinds 20/10/2006: erkende ondernemingen van dienstencheques die geen enkel andere activiteit uitoefenen, ongeacht of het om de hoofdactiviteit van de onderneming gaat of niet, waarvoor er een specifiek en werkend Paritair Comité bevoegd is; in combinatie met een andere categorie die aan de gewone werknemers wordt toegekend. | 01/01/2004 | 01/01/9999 |
| Privé | 611 | Werkgevers die vallen onder de bevoegdheid van het Paritair Subcomité voor de diensten voor gezins- en bejaardenhulp van de Franse Gemeenschap, het Waalse Gewest en de Duitstalige Gemeenschap nr. 318.01; betreft de diensten die gesubsidieerd zijn door het Waalse Gewest, de Gemeenschappelijke Gemeenschapscommissie en de Franse Gemeenschapscommissie van het Brussels Hoofdstedelijk Gewest en door de Duitstalige Gemeenschap, met uitzondering van de niet-gesubsidieerde diensten; werkgevers die het voordeel genieten van de cumulatie van de structurele vermindering en de vermindering Sociale Maribel (zie ook categorieën 211, 011). | 01/01/1991 | 01/01/9999 |
| Privé | 630 | Werkgevers die een bijdrage verschuldigd zijn aan het Fonds van het Paritair Comité voor de beursvennootschappen nr. 309 (zie ook categorieën 030, 730, 440, 441, 445). | 01/01/2001 | 01/01/9999 |
| Privé | 699 | Bijzondere categorie, en RSZnr., uitsluitend voorbehouden voor het Fonds voor Bestaanszekerheid voor de stoffering en de houtbewerking (nr. 1943025-42), is sociale zekerheidsbijdragen verschuldigd in de hoedanigheid van "derde betalende"; eventueel in combinatie met een andere categorie, en een ander RSZnr. voor zijn eigen personeel (zie ook categorieën 099, 199, 299,...). | 01/01/1989 | 01/01/9999 |
| Privé | 711 | "Franstalige en Duitstalige" werkgevers die geen bijdrage verschuldigd zijn ten gunste van risicogroepen (852), de begeleiding van werklozen (854), tijdelijke werkloosheid en oudere werklozen (859) en ook geen basisbijdrage aan het "Fonds voor Sluiting van Ondernemingen"; betreft de revalidatiecentra die afhangen van een ziekenhuis (ressorteren onder het PSC 305.01), de autonome revalidatiecentra (ressorteren onder het PSC 305.02 - subsector 305.02.04), de vrije centra voor schooloriëntering en de vrije psycho-medische-sociale centra gevestigd in het Waalse Gewest of in het Brussels Hoofdstedelijk Gewest (zie ook categorie 511); tot 31/12/2007 . | 01/01/1998 | 31/12/2007 |
| Privé | 711 | Vanaf 01/01/2008 , Frans- en Duitstalige werkgevers die ressorteren onder het Paritair Comité nr. 330 voor de gezondheidsinstellingen en -diensten (subsector 330.01.42); betreft autonome revalidatiecentra gelegen in het Waalse Gewest of autonome Franstalige revalidatiecentra gelegen in het Brussels Hoofdstedelijk Gewest; zijn geen bijdragen verschuldigd voor risicogroepen (852), voor de begeleiding van werklozen (854) en voor tijdelijke werkloosheid en oudere werklozen (859) (zie ook categorie 511). | 01/01/2008 | 01/01/9999 |
| Privé | 722 | Vanaf 01/01/2008 , werkgevers die ressorteren onder het Paritair Comité nr. 330 voor de gezondheidsinstellingen en -diensten (subsector 330.04, kamer 7); zijn bijdrageplichtig aan het "Sociaal Fonds voor de gezondheidsinstellingen en -diensten"; betreft werkgevers wier hoofdactiviteit eerstehulpdienst, onafhankelijk ziekenvervoer, medisch-pediatrisch centrum, overlegplatform van psychiatrische instellingen en diensten, polikliniek, palliatieve thuiszorg, externe dienst voor preventie en bescherming op het werk, laboratorium, medische controledienst, andere paramedische praktijk (restgroep) betreft (zie ook categorieën 122, 222, 422, 522, 735, 911). | 01/01/2008 | 01/01/9999 |
| Privé | 730 | Werkgevers die een bijdrage verschuldigd zijn aan het Fonds van het Paritair Comité voor de maatschappijen voor hypothecaire leningen, sparen en kapitalisatie nr. 308 (zie ook categorieën 030, 630, 440, 441, 445). | 01/01/2004 | 01/01/9999 |

| Sector | Code | Omschrijving | Begindatum geldigheid | Einddatum geldigheid |
|--------|------|---|-----------------------|----------------------|
| Privé | 735 | Vanaf 01/01/2008 , werkgevers die ressorteren onder het Paritair Comité nr. 330 voor de gezondheidsinstellingen en -diensten (subsector 330.04, kamer 7); zijn bijdrageplichtig aan het "Sociaal Fonds voor de gezondheidsinstellingen en -diensten"; betreft werkgevers, vrije beroepen, wiens hoofdactiviteit kabinet van huisarts, specialist, kinesitherapeut, tandarts en sommige paramedische beroepen betreft; hebben recht op herverdeling sociale lasten (voorheen ingeschreven onder kengetal 035) (zie ook categorieën 122, 222, 422, 522, 722, 911). | 01/01/2008 | 01/01/9999 |
| Privé | 799 | Eigen Vermogen van het Instituut voor Bosbouw en Wildbeheer nr. 858.242-41 voor een loonsupplement uitbetaald als derde betalende aan sommige werknemers; thans verklaard door R.U.G. Categorie afgeschaft op 01/01/1991. | 01/04/1994 | 30/06/1997 |
| Privé | 811 | Categorie uitsluitend voorbehouden voor Centra voor beroepsopleiding of herscholing die mindervaliden tewerkstellen en die voor hun mindervaliden de loonmatigingsbijdrage verschuldigd zijn; werkgevers die onder de bevoegdheid vallen van de Paritaire Subcomités nr. 329.01, 329.02 of 329.03 (zie ook categorieën 262 en 362). Categorie afgeschaft op 30/09/2008. | 01/04/1994 | 30/09/2008 |
| Privé | 835 | Werkgevers die ressorteren onder het Paritair Comité voor de vrije beroepen PC nr. 336: 1) die een zelfstandige beroepsactiviteit van levering van diensten of goederen uitoefenen, die geen handelsonderneming of ambachtsonderneming uitmaakt, met uitsluiting van activiteiten van landbouw of veeteelt, en met uitsluiting van andere vrije beroepen die vallen onder werkgeverscategorie 035-135-735-911; 2) dienstverlenende personen, die onderworpen zijn aan de wetgeving betreffende het voeren van de beroepstitel, voor zover zij niet vallen onder een andere werkgeverscategorie. | 01/01/2008 | 01/01/9999 |
| Privé | 848 | Werkgevers die onder de bevoegdheid vallen van de Paritaire Comités voor de voedingsnijverheid nr. 118 - subsector van de suikerindustrie (suikerfabrieken, suikerraffinaderijen, kandjijsuikerfabrieken, distilleerderijen...) en/of nr. 220; bijdrageplichtig aan het "Waarborg- en sociaal fonds van de suikernijverheid en haar bijproducten" voor de 2de pensioenpijler (zie ook categorieën 048, 051, 052, 058, 258). | 01/04/2004 | 01/01/9999 |
| Privé | 911 | Werkgevers die vallen onder de bevoegdheid van het Paritair Subcomité nr. 305.02 voor de gezondheidsinrichtingen en -diensten (subsector 305.02.02); betreft de werkgevers van wie de activiteit bestaat uit "thuisverpleging"; zijn geen basisbijdrage verschuldigd aan het "Fonds voor Sluiting van Ondernemingen"; tot 31/12/2007. | 01/01/1998 | 31/12/2007 |
| Privé | 911 | Vanaf 01/01/2008 , werkgevers die ressorteren onder het Paritair Comité nr. 330 voor de gezondheidsinstellingen en -diensten (subsector 330.01.30); betreft werkgevers wier hoofdactiviteit bestaat uit thuisverpleging (zonder palliatieve thuiszorg of samenwerkingsinitiatief inzake thuisverzorging) (zie ook categorieën 122, 222, 722). | 01/01/2008 | 01/01/9999 |

Publiek

| Sector | Code | Omschrijving | Begindatum geldigheid | Einddatum geldigheid |
|---------|------|--|-----------------------|----------------------|
| Publiek | 001 | Werkgevers uit de overheidssector die geen loonmatigingsbijdrage verschuldigd zijn; betreft de diensten van de federale Overheid; geïdentificeerd onder een nummer met 4 cijfers. | 01/07/1986 | 01/01/9999 |
| Publiek | 040 | Instellingen van openbaar nut, voorheen ondergebracht onder categorie 045, die, vanaf 1 januari 1977, de bijdrage voor arbeidsongevallen en beroepsziekten verschuldigd zijn, die niet uitdrukkelijk zijn vermeld in de wet van 16 maart 1954 betreffende de controle op sommige instellingen van openbaar nut en haar aanvullingen, en die de inhouding dienen te verrichten op het bedrag van het dubbel vakantiegeld. | 01/01/1983 | 01/01/9999 |
| Publiek | 042 | Toepassing van de besluitwet van 28/12/1944 op de afgevaardigden-werklieden bij het toezicht in de groeven en graverijen. | 01/01/1963 | 01/01/9999 |

| Sector | Code | Omschrijving | Begindatum geldigheid | Einddatum geldigheid |
|---------|------|--|--------------------------|-------------------------|
| Publiek | 045 | Instelling van openbaar nut die krachtens de bepalingen van de wet van 27/06/1963 vrijgesteld zijn van de bijdrage voor jaarlijkse vakantie voor hun handarbeiders, maar, van 1 januari 1977 af, de bijdrage voor arbeidsongevallen en beroepsziekten verschuldigd zijn, vanaf 01/01/1983 zijn hierin slechts opgenomen de instellingen van openbaar nut die uitdrukkelijk zijn opgesomd in de wet van 16 maart 1954 betreffende de controle op sommige instellingen van openbaar nut en haar aanvullingen (zie categorie 40). | 01/07/1963 | 01/01/9999 |
| Publiek | 046 | Instellingen van openbaar nut die de bijdrage met betrekking tot de regeling voor jaarlijkse vakantie verschuldigd zijn, en die de inhouding dienen te verrichten op het bedrag van het dubbel vakantiegeld. Deze instellingen zijn geen bijdrage verschuldigd met betrekking tot de regelingen voor arbeidsongevallen en beroepsziekten. | 01/01/1964 | 01/01/9999 |
| Publiek | 047 | Polders en wateringen. | 01/01/1964 | 01/01/9999 |
| Publiek | 050 | Werkgevers, ingeschreven in de nummerreeksen met 4 cijfers waarvan het personeel niet rechtstreeks ten laste van de Schatkist is, die de opbrengst van de loonmatiging aan de RSZ dienen te storten (K.B. nr. 401 dd. 18/04/1986 - B.S. 06/05/1986); betreft de diensten van de Gewesten, de Gemeenschappen, bepaalde regies en fondsen... | 01/04/1984 | 01/01/9999 |
| Publiek | 075 | Vrij Universitair onderwijs. | 01/01/1970 | 01/01/9999 |
| Publiek | 096 | Instellingen van openbaar nut die krachtens de bepalingen van de wet van 27 juni 1963, vrijgesteld zijn van de bijdrage voor jaarlijkse vakantie voor hun handarbeiders, en die geen bijdrage verschuldigd zijn met betrekking tot de regelingen voor arbeidsongevallen en beroepsziekten. Vanaf 01/01/1983 zijn hierin slechts opgenomen de instellingen van openbaar nut die uitdrukkelijk zijn opgesomd in de wet van 16 maart 1954 betreffende de controle op sommige instellingen van openbaar nut en haar aanvullingen. | 01/07/1977 | 01/01/9999 |
| Publiek | 101 | Categorie die uitsluitend voorbehouden is voor de aangifte van door het IBF gesubsidieerde contractuelen (waarvoor een toelage verleend wordt door het Interdepartementaal begrotingsfonds) die tewerkgesteld zijn door de openbare ziekenhuizen die geïdentificeerd worden met de categorie 001. | 01/07/1987 | 01/01/9999 |
| Publiek | 134 | Categorie uitsluitend voorbehouden voor militairen die teruggekeerd zijn naar het burgerleven op wie de wet van 06/02/2003 van toepassing is; betreft enkel de werkgever 9350-79 - Ministerie van Defensie. | 01/10/2003 | 01/01/9999 |
| Publiek | 140 | Categorie die uitsluitend voorbehouden is voor de aangifte van door het IBF gesubsidieerde contractuelen (waarvoor een toelage verleend wordt door het Interdepartementaal begrotingsfonds) die tewerkgesteld zijn door de openbare ziekenhuizen die geïdentificeerd worden met de categorie 040. | 01/07/1987 | 01/01/9999 |
| Publiek | 145 | Categorie die uitsluitend voorbehouden is voor de aangifte van door het IBF gesubsidieerde contractuelen (waarvoor een toelage verleend wordt door het Interdepartementaal begrotingsfonds) die tewerkgesteld zijn door de openbare ziekenhuizen die geïdentificeerd worden met de categorie 045. | 01/07/1987 | 01/01/9999 |
| Publiek | 146 | Werkgevers zoals bepaald onder kengetal 046, en die werknemers aangeven met forfaitaire lonen. Categorie afgeschaft op 31/03/2007. | 01/04/1987 | 30/06/2007 |
| Publiek | 150 | Categorie die uitsluitend voorbehouden is voor de aangifte van door het IBF gesubsidieerde contractuelen (waarvoor een toelage verleend wordt door het Interdepartementaal begrotingsfonds) die tewerkgesteld zijn door de openbare ziekenhuizen die geïdentificeerd worden met de categorie 050. | 01/07/1987 | 01/01/9999 |
| Publiek | 175 | Instellingen van openbaar nut waarvoor de bepalingen gelden van de artikelen 11 en 12 van het Koninklijk besluit van 28 november 1969 tot uitvoering van de sociale zekerheidswet van 27 juni 1969 en de onderwijswet van 21 juni 1985. | 01/01/1986 | 01/01/9999 |
| Publiek | 196 | Categorie die uitsluitend voorbehouden is voor de aangifte van door het IBF gesubsidieerde contractuelen (waarvoor een toelage verleend wordt door het Interdepartementaal begrotingsfonds) die tewerkgesteld zijn door de openbare ziekenhuizen die geïdentificeerd worden met de categorie 096; betreft "le Centre hospitalier universitaire de Liège" nr. 429.015-47. | 01/07/1993 | 01/01/9999 |

| Sector | Code | Omschrijving | Begindatum geldigheid | Einddatum geldigheid |
|---------|------|--|--------------------------|-------------------------|
| Publiek | 245 | Instellingen van openbaar nut die personeel onder statuut tewerkstellen dat geen aanspraak kan maken op een pensioen, anders dan dit voorzien is bij de pensioenregeling voor werknemers, en waarvoor slechts de bijdragen voor de ziekte- en invaliditeitsverzekering, pensioen en werkloosheid verschuldigd zijn (de bijdrage voor kinderbijslag is niet verschuldigd). Deze instellingen zijn onderworpen aan de regeling van de arbeidsongevallen en beroepsziekten van de privé sector. | 01/04/1991 | 01/01/9999 |
| Publiek | 246 | Voor deze instellingen is, in tegenstelling met de categorie 046, de bijdrage met betrekking tot de regelingen voor arbeidsongevallen en beroepsziekten wel verschuldigd. | 01/01/1991 | 01/01/9999 |
| Publiek | 272 | Categorie uitsluitend voorbehouden voor de aangifte van geneesheren die de opleiding tot geneesheer-specialist volgen, en die een beperkte onderwerpingsplicht hebben, door werkgevers openbare ziekenhuizen die geen bijdrage voor betaald educatief verlof verschuldigd zijn; in combinatie met een andere categorie voor de gewone werknemers. | 01/04/1983 | 01/01/9999 |
| Publiek | 296 | Werkgevers die verzekeringsplichtig personeel tewerkstellen dat voor het pensioen, de jaarlijkse vakantie, de kinderbijslagen, de arbeidsongevallen en de beroepsziekten onderworpen is aan de wetgeving van de overheidssector en waarvoor de loonmatigingsbijdrage verschuldigd is. | 01/07/1991 | 01/01/9999 |
| Publiek | 346 | Autonome overheidsbedrijven (komt van categorie 046) die genieten van de vermindering van de werkgeversbijdrage, ingesteld bij de wet van 21 december 1994 houdende sociale en diverse bepalingen bij de aanwerving van één of meer werkzoekenden die de gestelde voorwaarden vervullen. Categorie afgeschaft op 30/09/2003, werkgevers opgenomen in categorie 350 | 01/01/1995 | 30/09/2003 |
| Publiek | 347 | Betreft de "Vlaamse Vervoermaatschappij De Lijn" RSZnr. 829.027-95. Deze onderneming werd niet beoogd door de Programmawet van 02/08/2002 en is de bijdrage van 0,04 % bestemd voor het betaald educatief verlof niet verschuldigd voor de contractuele personeelsleden (afgeleid van categorie 346). Deze categorie wordt slechts toegekend vanaf 01/04/2003 met retroactiviteit vanaf 01/07/2002. | 01/07/2002 | 01/01/9999 |
| Publiek | 350 | Autonome overheidsbedrijven (komt van categorie 050) die genieten van de vermindering van de werkgeversbijdrage, ingesteld bij de wet van 21 december 1994 houdende sociale en diverse bepalingen bij de aanwerving van één of meer werkzoekenden die de gestelde voorwaarden vervullen. | 01/01/1995 | 01/01/9999 |
| Publiek | 351 | Autonome overheidsbedrijven, bijdragen verschuldigd met betrekking tot "de kinderbijslag voor werknemers" voor de contractuele ambtenaren maar die voor de jaarlijkse vakantie onderworpen zijn aan de wetgeving van de overheidssector; betreft RTBF nr. 429083-37, de Nationale Loterij N.V. nr. 930145-60 ... | 01/07/2002 | 01/01/9999 |
| Publiek | 372 | Categorie uitsluitend voorbehouden voor de aangifte van geneesheren die de opleiding tot geneesheer-specialist volgen, en die een beperkte onderwerpingsplicht hebben, door werkgevers openbare ziekenhuizen die geen bijdrage voor betaald educatief verlof verschuldigd zijn, noch de bijdragen voor arbeidsongevallen en beroepsziekten (met name de "CHU" van Luik nr. 429.015-47); in combinatie met een andere categorie voor de gewone werknemers. | 01/07/1993 | 01/01/9999 |
| Publiek | 396 | Toegekend aan 2 universitaire instellingen : - Universiteit Gent, RSZnr. 829.049-29 - Universiteit Antwerpen, RSZnr. 829.073-54.- Het academische en wetenschappelijk personeel is bijdrageplichtig enerzijds aan de regeling van de werkloosheid, ziekte- en invaliditeitsverzekering en pensioen (contractuelen) en anderzijds uitsluitend geneeskundige verzorging (statutairen). - Het administratief en technisch personeel is bijdrageplichtig enerzijds aan de regeling van de werkloosheid, ziekte- en invaliditeitsverzekering, pensioen en kinderbijslagen (contractuelen) en anderzijds uitsluitend geneeskundige verzorging (statutairen). Bovendien bestaat de mogelijkheid om de speciale inhouding van 13,07% op het wettelijk dubbel vakantiegeld te verrekenen. | 01/07/1991 | 01/01/9999 |

| Sector | Code | Omschrijving | Begindatum geldigheid | Einddatum geldigheid |
|---------|------|---|-----------------------|----------------------|
| Publiek | 399 | Bijzondere categorie en RSZnr. 194xxxx-xx, uitsluitend voorbehouden voor instellingen met een overheidskarakter die sociale zekerheidsbijdragen verschuldigd zijn in de hoedanigheid van "derde betalende"; in combinatie eventueel met een andere categorie en een ander RSZnr., toegekend voor de eigen werknemers (zie ook categorieën 099, 199, 299, 699,...); betreft onder andere : Institut wallon de formation en alternance et des indépendants et PME IFAPME nr. 1942006-92, Institut für Aus- und Weiterbildung im Mittelstand, in kleinen und mittleren Unternehmen nr. 1946000-41; Office régional bruxellois de l'emploi ACTIRIS nr. 1940009-69; Syntra Vlaanderen Vlaams agentschap voor ondernemingsvorming nr. 1941006-85; Vlaams subsidie agentschap voor werk en sociale economie nr. 1941007-82 ... | 01/01/1986 | 01/01/9999 |
| Publiek | 411 | Werkgevers die de loonmatigingsbijdrage, ingesteld door het K.B. nr. 401 van 18 april 1986 niet verschuldigd zijn. - Civiele Lijst van de Koning, Hertogstraat 2, 1000 BRUSSEL, RSZnr. 930.084-49. | 01/01/1988 | 01/01/9999 |
| Publiek | 437 | Werkgevers die de bijdrage voor het tewerkstellingsfonds - maatregelen ten voordele van de risicogroepen - en voor de begeleiding van de werklozen niet verschuldigd zijn. - Civiele Lijst van de Koning, Hertogstraat 2, 1000 BRUSSEL, RSZnr. 930.084-49. | 01/07/1990 | 01/01/9999 |
| Publiek | 440 | Werkgevers uit de overheidssector die vallen onder de bevoegdheid van het Paritair Comité voor de openbare kredietinstellingen nr. 325; betreft slechts de openbare kredietinstellingen die nominatief opgenomen zijn in het toepassingsgebied van het PC nr. 325; zijn de bijdragen verschuldigd ten gunste van risicogroepen (852); de begeleiding van werklozen (854); de tijdelijke werkloosheid en oudere werklozen (859); bijdrageplichtig voor het dubbel vakantiegeld van de bedienden (zie ook categorieën 030, 630, 730, 441, 445). | 01/04/1989 | 01/01/9999 |
| Publiek | 441 | Werkgevers uit de overheidssector die vallen onder de bevoegdheid van het Paritair Comité voor de openbare kredietinstellingen nr. 325; betreft slechts de openbare kredietinstellingen die nominatief opgenomen zijn in het toepassingsgebied van het PC nr. 325; zijn de bijdragen verschuldigd ten gunste van risicogroepen (852); de begeleiding van werklozen (854); de tijdelijke werkloosheid en oudere werklozen (859); onderworpen aan de regeling van de arbeidsongevallen, beroepsziekten en jaarlijkse vakantie van de wetgeving van de publieke sector (zie ook categorieën 030, 630, 730, 440, 445). | 01/01/2004 | 01/01/9999 |
| Publiek | 445 | Werkgevers uit de overheidssector die vallen onder de bevoegdheid van het Paritair Comité voor de openbare kredietinstellingen nr. 325; betreft slechts de openbare kredietinstellingen die nominatief opgenomen zijn in het toepassingsgebied van het PC nr. 325; zijn de bijdragen verschuldigd ten gunste van risicogroepen (852); de begeleiding van werklozen (854); de tijdelijke werkloosheid en oudere werklozen (859) (zie ook categorieën 030, 630, 730, 440, 441). | 01/04/1989 | 01/01/9999 |
| Publiek | 496 | Werkgevers zoals bepaald onder kengetal 096 en die voor hun hoofdarbeiders de speciale inhouding op het bedrag van het dubbel vakantiegeld dienen te verrichten. | 01/11/1997 | 01/01/9999 |
| Publiek | 497 | Categorie voorbehouden voor interim-diensten met overheidskarakter ; hebben geen recht op hervreiding sociale lasten en "Maribel". | 01/01/1986 | 01/01/9999 |
| Publiek | 599 | Brusselse Gewestelijke Dienst voor Arbeidsbemiddeling BGDA, Anspachlaan 65 - 1000 BRUSSEL - nr. 930.131-05. Stagiairs tewerkgesteld in een administratie onderworpen aan een saneringsplan - KB nr. 230 van 21/12/1983, art. 6 - BS 28/12/1983. Categorie afgeschaft op 31/12/1994. | 01/01/1986 | 30/06/2007 |

Chomage: scenario 1 - ONEM 8- Bijlage nummer 28: Lijst der werknemerskengetallen waarvoor de
bijdragen van toepassing zijn PPO
Versie: 2008/4

Publicatiedatum:

27/11/2008

Inhoud van de bijlage: 



AN2007-2-NL28.pdf



AN2007-2-NL28.doc



AN2007-2-NL28.xls



AN2007-2-NL28.txt



AN2007-2-NL28.xml

Tussentijdse informatie:

| Code PPO | Omschrijving | Code RSZ | Aanwezigheids-code | Werknemers type | Begindatum geldigheid | Einddatum geldigheid |
|------------|--|----------|--------------------|-----------------|-----------------------|----------------------|
| 101 | Contractuele handarbeiders | 15 | 3 | 1 | 01/01/1900 | 01/01/9999 |
| 102 | Contractuele handarbeiders ter vervanging van een arbeider die heeft gekozen voor de vrijwillige vierdagenweek - wet van 10.4.1995 betreffende de herverdeling van de arbeid in de openbare sector | 15 | 3 | 1 | 01/01/1900 | 01/01/9999 |
| 111 | Handarbeiders-geco's - CONTINGENT | 24 | 3 | 1 | 01/01/1900 | 01/01/9999 |
| 112 | Handarbeiders-geco's - PROJECTEN | 24 | 3 | 1 | 01/01/1900 | 01/01/9999 |
| 113 | Handarbeiders-geco's - openbare besturen | 24 | 3 | 1 | 01/01/1900 | 01/01/9999 |
| 121 | Handarbeiders, aangeworven in het kader van art. 60, § 7 van de wet van 8.7.1976 betreffende de OCMW's, die vrijgesteld worden van patronale bijdragen - wet van 22.12.1995 betreffende het meerjarenplan voor de werkgelegenheid | 090 | 3 | 1 | 01/01/1900 | 01/01/9999 |
| 131 | Handarbeiders - aan de deeltijdse leerplicht onderworpen jongeren tot en met het vierde kwartaal van het jaar dat ze 18 worden - art. 5bis van het KB van 28.11.1969 | 27 | 3 | 1 | 01/01/1900 | 01/01/9999 |
| 132 | Handarbeiders - jongeren tussen 18 en 25 jaar tewerkgesteld in het stelsel van alternerende tewerkstelling en opleiding - KB nr. 495 van 31.12.1986 | 15 | 3 | 1 | 01/01/1900 | 30/06/2007 |
| 133 | Handarbeiders - jongeren tot 4e kwartaal van kalenderjaar dat ze 18 jaar worden tewerkgesteld met een erkende overeenkomst voor socio-professionele inpassing - art. 4 van het KB van 28.11.1969 - Brugprojecten - besluit van de Vlaamse Regering van 24.7.1996 | 35 | 3 | 1 | 01/01/1900 | 01/01/9999 |
| 201 | Contractuele hoofdarbeiders | 495 | 3 | 2 | 01/01/1900 | 01/01/9999 |
| 202 | Contractuele hoofdarbeiders ter vervanging van een werknemer die heeft gekozen voor de vrijwillige vierdagenweek - wet van 10.04.1995 betreffende de herverdeling van de arbeid in de openbare sector | 495 | 3 | 2 | 01/01/1900 | 01/01/9999 |
| 211 | Hoofdarbeiders-geco's - CONTINGENT | 484 | 3 | 2 | 01/01/1900 | 01/01/9999 |
| 212 | Hoofdarbeiders-geco's - PROJECTEN | 484 | 3 | 2 | 01/01/1900 | 01/01/9999 |
| 213 | Hoofdarbeiders-geco's - openbare besturen | 484 | 3 | 2 | 01/01/1900 | 01/01/9999 |
| 221 | Hoofdarbeiders, aangeworven in het kader van art. 60 § 7 van de wet van 08.07.1976 betreffende de OCMW's, die vrijgesteld worden van patronale bijdragen - wet van 22.12.1995 betreffende het meerjarenplan voor de werkgelegenheid | 400 | 3 | 2 | 01/01/1900 | 01/01/9999 |

| Code PPO | Omschrijving | Code RSZ | Aanwezigheids-code | Werknemers type | Begindatum geldigheid | Einddatum geldigheid |
|------------|---|----------|--------------------|-----------------|-----------------------|----------------------|
| 231 | Hoofdarbeiders - aan de deeltijdse leerplicht onderworpen jongeren tot en met 4e kwartaal van jaar dat ze 18 worden - art. 5bis van het KB van 28.11.1969 | 487 | 3 | 2 | 01/01/1900 | 01/01/9999 |
| 232 | Hoofdarbeiders - jongeren tussen 18 en 25 jaar tewerkgesteld in het stelsel van alternerende tewerkstelling en opleiding - KB nr. 495 van 31.12.1986 | 495 | 3 | 2 | 01/01/1900 | 30/06/2007 |
| 233 | Hoofdarbeiders - jongeren tot 4e kwartaal van kalenderjaar dat ze 18 jaar worden tewerkgesteld met een erkende overeenkomst voor socio-professionele inpassing - art. 4 van het KB van 28.11.1969 - Brugprojecten - besluit van de Vlaamse Regering van 24.7.1996 | 439 | 3 | 2 | 01/01/1900 | 01/01/9999 |
| 251 | Geneesheren in opleiding tot geneesheer-specialist - art. 15bis van het KB van 28.11.1969 | 403 | 3 | 2 | 01/01/1900 | 01/01/9999 |
| 252 | Contractuele geneesheren vrijgesteld van bijdragen op basis van art. 1, § 3 van de wet van 27.06.1969 | 402 | 3 | 2 | 01/01/1900 | 01/01/9999 |
| 601 | Vastbenoemden - kinderbijslag RSZPPO | 675 | 3 | 3 | 01/01/1900 | 01/01/9999 |
| 602 | Vastbenoemden - kinderbijslag niet RSZPPO (enkel GER en GOM) | 675 | 3 | 3 | 01/01/1900 | 31/12/2006 |
| 642 | vastbenoemde geneesheren onderworpen aan socialezekerheidsbijdragen en die op basis van art. 142 van de ziekenhuiswet geen recht hebben op een overheidspensioen | 675 | 3 | 3 | 01/01/1900 | 01/01/9999 |
| 651 | Vastbenoemde geneesheren vrijgesteld van socialezekerheidsbijdragen op basis van art. 1, § 3 van de wet van 27.06.1969 en die op basis van art. 142 van de ziekenhuiswet recht hebben op een overheidspensioen. | 690 | 3 | 3 | 01/01/1900 | 01/01/9999 |
| 652 | vastbenoemde geneesheren vrijgesteld van socialezekerheidsbijdragen op basis van art. 1, § 3 van de wet van 27.06.1969 en die op basis van art. 142 geen recht hebben op een overheidspensioen | 691 | 3 | 3 | 01/01/1900 | 01/01/9999 |
| 671 | Bijdrage voor ontslagen statutair personeel - Stelsel van de ZIV-uitkering | 876 | 1 | 8 | 01/01/1900 | 01/01/9999 |
| 672 | Bijdrage voor ontslagen statutair personeel - Werkloosheidsstelsel | 877 | 1 | 8 | 01/01/1900 | 01/01/9999 |
| 701 | Studenten vrijgesteld op grond van art. 17bis van het KB van 28.11.1969 | 840 | 1 | 7 | 01/01/1900 | 01/01/9999 |
| 702 | Monitoren en socio-culturele animatoren vrijgesteld op grond van art. 17 van het KB van 28.11.1969 | 699 | 3 | 6 | 01/01/1900 | 01/01/9999 |

| Code PPO | Omschrijving | Code RSZ | Aanwezigheids-code | Werknemers type | Begindatum geldigheid | Einddatum geldigheid |
|----------|--|----------|--------------------|-----------------|-----------------------|----------------------|
| 711 | Bedienaars eredienst of afgevaardigde Vrijzinnige Raad - art. 13 van het KB van 28.11.1969 | 675 | 3 | 6 | 01/01/1900 | 01/01/9999 |
| 721 | Niet beschermde lokale mandatarissen - artikel 19, § 4 van de nieuwe gemeentewet | 404 | 3 | 6 | 01/01/1900 | 01/01/9999 |
| 731 | Vrijwillige brandweerlieden - handarbeiders | 091 | 3 | 6 | 01/01/1900 | 01/01/9999 |
| 732 | Vrijwillige brandweerlieden - hoofdarbeiders | 401 | 3 | 6 | 01/01/1900 | 01/01/9999 |
| 741 | Kunstenaars | 46 | 3 | 4 | 01/01/1900 | 01/01/9999 |
| 761 | Erkende onthaalouders | 497 | 3 | 5 | 01/04/2003 | 01/01/9999 |
| 851 | Bijzondere bijdrage op stortingen van werkgevers voor de vorming van een buitenwettelijk pensioen (ook te gebruiken in het blok "bijdrage niet gebonden aan een natuurlijk persoon") | 851 | 5 | 9 | 01/01/1900 | 01/01/9999 |
| 855 | Werkloosheidsbijdrage van 1,69 % (K.B. 401) | / | 2 | 9 | 01/01/1900 | 01/01/9999 |
| 856 | Bijzondere bijdrage bestemd voor de financiering van de sociale zekerheid (wet van 30 maart 1994 houdende financiering van de sociale zekerheid) | / | 2 | 9 | 01/01/1900 | 01/01/9999 |
| 862 | solidariteitsbijdrage op het gebruik van een bedrijfsvoertuig voor persoonlijke doeleinden of voor woon-werkverkeer (enkel te gebruiken in het blok "bijdrage niet gebonden aan een natuurlijk persoon") | 862 | 4 | 14 | 01/01/2005 | 01/01/9999 |
| 870 | Bijdrage verschuldigd op het (dubbel) vakantiegeld met uitzondering van de mandatarissen en het politiepersoneel (ook te gebruiken in het blok "bijdrage niet gebonden aan een natuurlijk persoon"). | / | 5 | 9 | 01/01/1900 | 01/01/9999 |
| 871 | Bijdrage verschuldigd op het (dubbel) vakantiegeld van de mandatarissen en het politiepersoneel (ook te gebruiken in het blok "bijdrage niet gebonden aan een natuurlijk persoon") | / | 5 | 9 | 01/01/2005 | 01/01/9999 |
| 891 | Pensioenbijdragen vastbenoemden gemeenschappelijk pensioenstelsel | / | 2 | 10 | 01/01/1900 | 01/01/9999 |
| 892 | Pensioenbijdragen vastbenoemden stelsel van de Nieuwe bij de Rijksdienst aangeslotenen | / | 2 | 10 | 01/01/1900 | 01/01/9999 |
| 893 | Pensioenbijdragen vastbenoemden van de geïntegreerde lokale politie | / | 2 | 10 | 01/01/1900 | 01/01/9999 |
| 898 | Bijdrage op vergoeding voor periode van tijdelijke arbeidsongeschiktheid wegens (erkende) beroepsziekte | / | 2 | 13 | 01/01/1900 | 01/01/9999 |
| 899 | Volledige vrijstelling van bijdragen. | / | 2 | 11 | 01/01/1900 | 01/01/9999 |

Commentaar code aanwezigheid

- 1 = kan alleen gebruikt worden voor de werknemerscode (zone 00037)
- 2 = kan alleen gebruikt worden voor werknemerscode bijdrage (zone 00082)
- 3 = kan gebruikt worden voor de werknemerscode (zone 00037) en de werknemerscode bijdrage (zone 00082)
- 4 = kan alleen gebruikt worden voor werknemerscode voor een bijdrage die niet gebonden is aan een natuurlijk persoon (zone 00020)
- 5 = kan gebruikt worden voor werknemerscode bijdrage (zone 00082) en de werknemerscode voor een bijdrage die niet gebonden is aan een natuurlijk persoon (zone 00020)

Commentaar Werknemerstype

- 1 Arbeider
- 2 Bediende
- 3 statutair
- 4 kunstenaar
- 5 erkende onthaalouder
- 6 andere gewone bijdrage
- 7 student
- 8 ontslagen statutair
- 9 supplementaire bijdrage
- 10 pensioenbijdrage
- 11 onverschuldigde bijdrage
- 12 Andere bijzondere bijdragen
- 13 Beroepsziekten
- 14 Bijdrage die niet gebonden is aan een natuurlijk persoon

Chomage: scenario 1 - ONEM 8- Bijlage nummer 29: Lijst van de werkgeverscategorieën PPO
Versie: 2008/4

Publicatiedatum:
27/11/2008

Inhoud van de bijlage: 



AN2005-1-NI29.pdf



AN2005-1-NI29.doc



AN2005-1-NI29.xls



AN2005-1-NL29.txt



AN2005-1-NL29.xml

Tussentijdse informatie:

| Code | Omschrijving | Aanwezigheid code | Begindatum geldigheid | Einddatum geldigheid |
|-------------|---|--------------------------|------------------------------|-----------------------------|
| 951 | Contractuelen - vakantieregeling privé-sector | 6 | 01/01/1900 | 01/01/9999 |
| 952 | Contractuelen - vakantieregeling openbare sector | 6 | 01/01/1900 | 01/01/9999 |
| 953 | Vastbenoemden - gemeenschappelijk pensioenstelsel | 6 | 01/01/1900 | 01/01/9999 |
| 954 | Vastbenoemden - pensioenstelsel - nieuwe bij de Rijksdienst aangeslotenen | 6 | 01/01/1900 | 01/01/9999 |
| 955 | Vastbenoemden – eigen pensioenstelsel | 6 | 01/01/1900 | 01/01/9999 |
| 956 | Vastbenoemden - pensioenstelsel - verzorgingsinstelling | 6 | 01/01/1900 | 01/01/9999 |
| 957 | Vastbenoemden - pensioenstelsel - politiepersoneel | 6 | 01/01/1900 | 01/01/9999 |
| 958 | Bijzondere categorieën | 6 | 01/01/1900 | 01/01/9999 |
| 959 | Werknemers die niet meer in dienst zijn | 4 | 01/01/1900 | 01/01/9999 |

Aanwezigheid code 4 : Kan alleen gebruikt worden in een bijdrage die niet gebonden is aan een natuurlijk persoon

Aanwezigheid code 6 : Kan gebruikt worden in een werknemerslijn en in een bijdrage die niet gebonden is aan een natuurlijk persoon

Chomage: scenario 1 - ONEM 8- Bijlage nummer 31: Lijst van de NACE-codes
Versie: 2008/4

Publicatiedatum:
27/11/2008

Inhoud van de bijlage: 



AN2008-2-NL31.pdf



AN2008-2-NL31.doc



AN2008-2-NL31.xls



AN2008-2-NL31.txt



AN2008-2-NL31.xml

Tussentijdse informatie:

| Nomenclatuur geldig tot 2007/4 | | | | | |
|---------------------------------------|--|----------------|-------------------------------|------------------------------|-----------------------------|
| Code | Omschrijving | DmfAppl | Sociale Maribel RSZPPO | Begindatum geldigheid | Einddatum geldigheid |
| 01110 | Teelt van granen en andere akkerbouwgewassen, n.e.g | NO | NO | 01/01/1993 | 31/12/2007 |
| 01121 | Groenteteelt | NO | NO | 01/01/1993 | 31/12/2007 |
| 01122 | Bloemeteelt | NO | NO | 01/01/1993 | 31/12/2007 |
| 01123 | Boomkwekerijen | NO | NO | 01/01/1993 | 31/12/2007 |
| 01130 | Fruiteelt | NO | NO | 01/01/1993 | 31/12/2007 |
| 01210 | Rundveehouderij | NO | NO | 01/01/1993 | 31/12/2007 |
| 01220 | Schape-, geiten-, paarden-, ezel-, muilieren- of muilezelhouderij | NO | NO | 01/01/1993 | 31/12/2007 |
| 01231 | Fokvarkenshouderij | NO | NO | 01/01/1993 | 31/12/2007 |
| 01232 | Varkensvetmesterijen | NO | NO | 01/01/1993 | 31/12/2007 |
| 01241 | Kippenkwekerijen | NO | NO | 01/01/1993 | 31/12/2007 |
| 01242 | Productie van eieren | NO | NO | 01/01/1993 | 31/12/2007 |
| 01243 | Overige pluimveehouderijen | NO | NO | 01/01/1993 | 31/12/2007 |
| 01250 | Overige dierenfokkerijen | NO | NO | 01/01/1993 | 31/12/2007 |
| 01300 | Gemengd landbouwbedrijf | NO | NO | 01/01/1993 | 31/12/2007 |
| 01410 | Diensten in verband met verwant aan de landbouw; aanleg en onderhoud van tuinen en parken | NO | NO | 01/01/1993 | 31/12/2007 |
| 01420 | Diensten in verband met de veeteelt, exclusief veterinaire dienstverlening | NO | NO | 01/01/1993 | 31/12/2007 |
| 01500 | Jacht, zetten van vallen en fokken van wild, alsmede diensten in verband met deze activiteiten | NO | NO | 01/01/1993 | 31/12/2007 |
| 02011 | Bosbouw | YES | NO | 01/01/1993 | 31/12/2007 |
| 02012 | Bosexploitatie | NO | NO | 01/01/1993 | 31/12/2007 |
| 02020 | Diensten verwant aan de bosbouw en de bosexploitatie | NO | NO | 01/01/1993 | 31/12/2007 |
| 05010 | Visserij | NO | NO | 01/01/1993 | 31/12/2007 |
| 05020 | Visteelt | NO | NO | 01/01/1993 | 31/12/2007 |
| 10100 | Winning van steenkool en vervaardiging van steenkoolbriketten | NO | NO | 01/01/1993 | 31/12/2007 |
| 10200 | Winning van bruinkool en vervaardiging van bruinkoolbriketten | NO | NO | 01/01/1993 | 31/12/2007 |
| 10300 | Winning van turf en vervaardiging van turfbriketten | NO | NO | 01/01/1993 | 31/12/2007 |
| 11100 | Winning van aardolie en aardgas | NO | NO | 01/01/1993 | 31/12/2007 |
| 11200 | Diensten verwant aan de aardolie- en aardgaswinning | NO | NO | 01/01/1993 | 31/12/2007 |
| 12000 | Winning van uranium- en thoriumerts | NO | NO | 01/01/1993 | 31/12/2007 |
| 13000 | Winning van metaalerts | NO | NO | 01/01/1993 | 31/12/2007 |
| 13100 | Winning van ijzererts | NO | NO | 01/01/1993 | 31/12/2007 |
| 13200 | Winning van non-ferrometaalerts, exclusief uranium- en thoriumerts | NO | NO | 01/01/1993 | 31/12/2007 |
| 14110 | Winning van bouw- en siersteen | NO | NO | 01/01/1993 | 31/12/2007 |
| 14121 | Winning van cementsteen | NO | NO | 01/01/1993 | 31/12/2007 |
| 14122 | Winning van kalksteen, gips en krijt | NO | NO | 01/01/1993 | 31/12/2007 |
| 14130 | Winning van leisteen | NO | NO | 01/01/1993 | 31/12/2007 |
| 14211 | Winning van zand | NO | NO | 01/01/1993 | 31/12/2007 |
| 14212 | Winning van grind | NO | NO | 01/01/1993 | 31/12/2007 |

| Nomenclatuur geldig tot 2007/4 | | | | | |
|---------------------------------------|--|----------------|-------------------------------|------------------------------|-----------------------------|
| Code | Omschrijving | DmfAppl | Sociale Maribel RSZPPO | Begindatum geldigheid | Einddatum geldigheid |
| 14220 | Winning van klei en kaolien | NO | NO | 01/01/1993 | 31/12/2007 |
| 14300 | Winning van mineralen voor de chemische en de kunstmestindustrie | NO | NO | 01/01/1993 | 31/12/2007 |
| 14400 | Productie van zout | NO | NO | 01/01/1993 | 31/12/2007 |
| 14500 | Overige winning van delfstoffen, n.e.g. | NO | NO | 01/01/1993 | 31/12/2007 |
| 15111 | Productie van vers vlees | YES | NO | 01/01/1993 | 31/12/2007 |
| 15112 | Productie van diepgevroren vlees | NO | NO | 01/01/1993 | 31/12/2007 |
| 15121 | Productie van vers vlees van gevogelte | NO | NO | 01/01/1993 | 31/12/2007 |
| 15122 | Productie van diepgevroren vlees van gevogelte | NO | NO | 01/01/1993 | 31/12/2007 |
| 15131 | Vervaardiging van verse vleeswaren en van vleesconserven | NO | NO | 01/01/1993 | 31/12/2007 |
| 15132 | Vervaardiging van diepgevroren vleeswaren | NO | NO | 01/01/1993 | 31/12/2007 |
| 15201 | Verwerking en conservering van vis en vervaardiging van verse visproducten | NO | NO | 01/01/1993 | 31/12/2007 |
| 15202 | Productie van diepgevroren vis en visproducten | NO | NO | 01/01/1993 | 31/12/2007 |
| 15311 | Verwerking en conservering van aardappelen | NO | NO | 01/01/1993 | 31/12/2007 |
| 15312 | Productie van diepgevroren aardappelbereidingen | NO | NO | 01/01/1993 | 31/12/2007 |
| 15320 | Vervaardiging van groente- en fruitsappen | NO | NO | 01/01/1993 | 31/12/2007 |
| 15331 | Verwerking en conservering van groenten | NO | NO | 01/01/1993 | 31/12/2007 |
| 15332 | Productie van diepgevroren groenten | NO | NO | 01/01/1993 | 31/12/2007 |
| 15333 | Verwerking en conservering van fruit | NO | NO | 01/01/1993 | 31/12/2007 |
| 15411 | Vervaardiging van ruwe plantaardige oliën | NO | NO | 01/01/1993 | 31/12/2007 |
| 15412 | Vervaardiging van ruwe dierlijke oliën en vetten | NO | NO | 01/01/1993 | 31/12/2007 |
| 15420 | Raffinage van plantaardige oliën en vetten | NO | NO | 01/01/1993 | 31/12/2007 |
| 15430 | Vervaardiging van margarine en andere spijsvetten | NO | NO | 01/01/1993 | 31/12/2007 |
| 15510 | Zuivelfabrieken en kaasmakerijen | NO | NO | 01/01/1993 | 31/12/2007 |
| 15520 | Vervaardiging van consumptie-ijs | NO | NO | 01/01/1993 | 31/12/2007 |
| 15610 | Vervaardiging van maalderijproducten | NO | NO | 01/01/1993 | 31/12/2007 |
| 15620 | Vervaardiging van zetmeel en zetmeelproducten | NO | NO | 01/01/1993 | 31/12/2007 |
| 15710 | Vervaardiging van veevoeders | NO | NO | 01/01/1993 | 31/12/2007 |
| 15720 | Vervaardiging van voeders voor huisdieren | NO | NO | 01/01/1993 | 31/12/2007 |
| 15811 | Industriële bakkerijen | NO | NO | 01/01/1993 | 31/12/2007 |
| 15812 | Artisanale brood- en banketbakkerijen | NO | NO | 01/01/1993 | 31/12/2007 |
| 15820 | Vervaardiging van beschuit en koekjes en ander houdbaar banketbakkerswerk | NO | NO | 01/01/1993 | 31/12/2007 |
| 15830 | Vervaardiging van suiker | NO | NO | 01/01/1993 | 31/12/2007 |
| 15840 | Vervaardiging van cacao, chocolade en suikerwerk | NO | NO | 01/01/1993 | 31/12/2007 |
| 15850 | Vervaardiging van deegwaren | NO | NO | 01/01/1993 | 31/12/2007 |
| 15860 | Verwerking van koffie en thee | NO | NO | 01/01/1993 | 31/12/2007 |
| 15870 | Vervaardiging van specerijen, sausen en kruiden | NO | NO | 01/01/1993 | 31/12/2007 |
| 15880 | Vervaardiging van gehomogeniseerde voedingspreparaten en diëtvoeding | NO | NO | 01/01/1993 | 31/12/2007 |
| 15890 | Vervaardiging van overige voedingsmiddelen, n.e.g. | NO | NO | 01/01/1993 | 31/12/2007 |

| Nomenclatuur geldig tot 2007/4 | | | | | |
|---------------------------------------|---|----------------|-------------------------------|------------------------------|-----------------------------|
| Code | Omschrijving | DmfAppl | Sociale Maribel RSZPPO | Begindatum geldigheid | Einddatum geldigheid |
| 15910 | Vervaardiging van gedistilleerde alcoholische dranken | NO | NO | 01/01/1993 | 31/12/2007 |
| 15920 | Productie van ethylalcohol door gisting | NO | NO | 01/01/1993 | 31/12/2007 |
| 15930 | Vervaardiging van wijnen | NO | NO | 01/01/1993 | 31/12/2007 |
| 15940 | Vervaardiging van cider en van andere vruchtenwijnen | NO | NO | 01/01/1993 | 31/12/2007 |
| 15950 | Vervaardiging van andere niet-gedistilleerde gegiste dranken | NO | NO | 01/01/1993 | 31/12/2007 |
| 15960 | Vervaardiging van bier | NO | NO | 01/01/1993 | 31/12/2007 |
| 15970 | Vervaardiging van mout | NO | NO | 01/01/1993 | 31/12/2007 |
| 15980 | Productie van mineraalwater en frisdranken | NO | NO | 01/01/1993 | 31/12/2007 |
| 16000 | Vervaardiging van tabaksproducten | NO | NO | 01/01/1993 | 31/12/2007 |
| 17110 | Bewerken en spinnen van katoen- of katoenachtige vezels | NO | NO | 01/01/1993 | 31/12/2007 |
| 17120 | Bewerken en spinnen van kaardwol- of kaardwolachtige vezels | NO | NO | 01/01/1993 | 31/12/2007 |
| 17130 | Bewerken en spinnen van kamwol- of kamwolachtige vezels | NO | NO | 01/01/1993 | 31/12/2007 |
| 17140 | Bewerken en spinnen van vlas- of vlasachtige vezels | NO | NO | 01/01/1993 | 31/12/2007 |
| 17150 | Twijnen en voorbereiden van zijde, met inbegrip van chappezijde en twijnen en textureren van synthetisch of kunstmatig vezelgaren | NO | NO | 01/01/1993 | 31/12/2007 |
| 17160 | Vervaardiging van naaigarens | NO | NO | 01/01/1993 | 31/12/2007 |
| 17170 | Bewerken en spinnen van overige textielvezels | NO | NO | 01/01/1993 | 31/12/2007 |
| 17210 | Vervaardiging van katoenen of katoenachtige weefsels | NO | NO | 01/01/1993 | 31/12/2007 |
| 17220 | Vervaardiging van kaardwol of kaardwolachtige weefsels | NO | NO | 01/01/1993 | 31/12/2007 |
| 17230 | Vervaardiging van kamwol of kamwolachtige weefsels | NO | NO | 01/01/1993 | 31/12/2007 |
| 17240 | Vervaardiging van zijden of zijdeachtige weefsels | NO | NO | 01/01/1993 | 31/12/2007 |
| 17250 | Vervaardiging van overige weefsels | NO | NO | 01/01/1993 | 31/12/2007 |
| 17300 | Textielveredeling | NO | NO | 01/01/1993 | 31/12/2007 |
| 17401 | Confectie van beddengoed, tafellinnen en textielwaren voor huishoudelijk gebruik | NO | NO | 01/01/1993 | 31/12/2007 |
| 17402 | Confectie van overige textielartikelen | NO | NO | 01/01/1993 | 31/12/2007 |
| 17510 | Vervaardiging van vloerkleden en tapijt | NO | NO | 01/01/1993 | 31/12/2007 |
| 17520 | Vervaardiging van koord, bindgaren, touw en netten | NO | NO | 01/01/1993 | 31/12/2007 |
| 17530 | Vervaardiging van gebonden textielvlies | NO | NO | 01/01/1993 | 31/12/2007 |
| 17540 | Vervaardiging van overige textielproducten, n.e.g. | NO | NO | 01/01/1993 | 31/12/2007 |
| 17600 | Vervaardiging van gebreide en gehaakte stoffen | NO | NO | 01/01/1993 | 31/12/2007 |
| 17710 | Vervaardiging van gebreide en gehaakte kousen en sokken | NO | NO | 01/01/1993 | 31/12/2007 |
| 17720 | Vervaardiging van gebreide en gehaakte pullovers, vesten en dergelijke artikelen | NO | NO | 01/01/1993 | 31/12/2007 |
| 18100 | Vervaardiging van kleding van leer | NO | NO | 01/01/1993 | 31/12/2007 |
| 18210 | Vervaardiging van werkkleding | NO | NO | 01/01/1993 | 31/12/2007 |
| 18221 | Confectie van bovenkleding voor heren, dames en kinderen | NO | NO | 01/01/1993 | 31/12/2007 |
| 18222 | Vervaardiging van maatkleding | NO | NO | 01/01/1993 | 31/12/2007 |

| Nomenclatuur geldig tot 2007/4 | | | | | |
|---------------------------------------|---|----------------|-------------------------------|------------------------------|-----------------------------|
| Code | Omschrijving | DmfAppl | Sociale Maribel RSZPPO | Begindatum geldigheid | Einddatum geldigheid |
| 18230 | Vervaardiging van onderkleding | NO | NO | 01/01/1993 | 31/12/2007 |
| 18241 | Vervaardiging van babykleding | NO | NO | 01/01/1993 | 31/12/2007 |
| 18242 | Vervaardiging van sportkleding | NO | NO | 01/01/1993 | 31/12/2007 |
| 18243 | Vervaardiging van hoeden en petten | NO | NO | 01/01/1993 | 31/12/2007 |
| 18244 | Vervaardiging van overige kleding en kledingaccessoires, n.e.g. | NO | NO | 01/01/1993 | 31/12/2007 |
| 18300 | Bontnijverheid | NO | NO | 01/01/1993 | 31/12/2007 |
| 19100 | Looien en bereiden van leer | NO | NO | 01/01/1993 | 31/12/2007 |
| 19200 | Vervaardiging van koffers, tassen en dergelijke, zadel- en tuigmakerswerk | NO | NO | 01/01/1993 | 31/12/2007 |
| 19301 | Vervaardiging van schoeisel, exclusief schoeisel van rubber | NO | NO | 01/01/1993 | 31/12/2007 |
| 19302 | Vervaardiging van schoeisel van rubber | NO | NO | 01/01/1993 | 31/12/2007 |
| 20101 | Zagen en schaven van hout | NO | NO | 01/01/1993 | 31/12/2007 |
| 20102 | Impregneren van hout | NO | NO | 01/01/1993 | 31/12/2007 |
| 20200 | Vervaardiging van panelen en platen van hout | NO | NO | 01/01/1993 | 31/12/2007 |
| 20300 | Vervaardiging van schrijn- en timmerwerk | NO | NO | 01/01/1993 | 31/12/2007 |
| 20301 | Vervaardiging artikelen van hout (bouw) | NO | NO | 01/01/1993 | 31/12/2007 |
| 20400 | Vervaardiging van houten emballage | NO | NO | 01/01/1993 | 31/12/2007 |
| 20510 | Vervaardiging van overige artikelen van hout | NO | NO | 01/01/1993 | 31/12/2007 |
| 20520 | Vervaardiging van artikelen van kurk en riet en van vlechtwerk | NO | NO | 01/01/1993 | 31/12/2007 |
| 21110 | Vervaardiging van papierpulp | NO | NO | 01/01/1993 | 31/12/2007 |
| 21121 | Vervaardiging van papier | NO | NO | 01/01/1993 | 31/12/2007 |
| 21122 | Vervaardiging van karton | NO | NO | 01/01/1993 | 31/12/2007 |
| 21210 | Vervaardiging van gegolfd papier en golfkarton en van verpakkingsmateriaal van papier en karton | NO | NO | 01/01/1993 | 31/12/2007 |
| 21220 | Vervaardiging van huishoudelijke en sanitaire papierwaren | NO | NO | 01/01/1993 | 31/12/2007 |
| 21230 | Vervaardiging van kantoorbenodigdheden van papier | NO | NO | 01/01/1993 | 31/12/2007 |
| 21240 | Vervaardiging van behangselpapier | NO | NO | 01/01/1993 | 31/12/2007 |
| 21250 | Vervaardiging van overige artikelen van papier en karton | NO | NO | 01/01/1993 | 31/12/2007 |
| 22110 | Uitgeverijen van boeken | NO | NO | 01/01/1993 | 31/12/2007 |
| 22120 | Uitgeverijen van kranten | NO | NO | 01/01/1993 | 31/12/2007 |
| 22130 | Uitgeverijen van tijdschriften | NO | NO | 01/01/1993 | 31/12/2007 |
| 22140 | Uitgeverijen van geluidsopnamen | NO | NO | 01/01/1993 | 31/12/2007 |
| 22150 | Overige uitgeverijen | NO | NO | 01/01/1993 | 31/12/2007 |
| 22210 | Dagbladdrukkerijen | NO | NO | 01/01/1993 | 31/12/2007 |
| 22220 | Overige drukkerijen | NO | NO | 01/01/1993 | 31/12/2007 |
| 22230 | Boekbinden | NO | NO | 01/01/1993 | 31/12/2007 |
| 22240 | Prepress-activiteiten | NO | NO | 01/01/1993 | 31/12/2007 |
| 22250 | Hulpactiviteiten in verband met drukkerijen | NO | NO | 01/01/1993 | 31/12/2007 |
| 22310 | Reproductie van geluidsopnamen | NO | NO | 01/01/1993 | 31/12/2007 |
| 22320 | Reproductie van video-opnamen | NO | NO | 01/01/1993 | 31/12/2007 |

| Nomenclatuur geldig tot 2007/4 | | | | | |
|---------------------------------------|--|----------------|-------------------------------|------------------------------|-----------------------------|
| Code | Omschrijving | DmfAppl | Sociale Maribel RSZPPO | Begindatum geldigheid | Einddatum geldigheid |
| 22330 | Reproductie van computermedia | NO | NO | 01/01/1993 | 31/12/2007 |
| 23100 | Vervaardiging van cokesovenproducten | NO | NO | 01/01/1993 | 31/12/2007 |
| 23200 | Vervaardiging van geraffineerde aardolieproducten | NO | NO | 01/01/1993 | 31/12/2007 |
| 23300 | Bewerking van splijt- en kweekstoffen | NO | NO | 01/01/1993 | 31/12/2007 |
| 24110 | Vervaardiging van industriële gassen | NO | NO | 01/01/1993 | 31/12/2007 |
| 24120 | Vervaardiging van kleurstoffen en pigmenten | NO | NO | 01/01/1993 | 31/12/2007 |
| 24130 | Vervaardiging van overige anorganische chemische basisproducten | NO | NO | 01/01/1993 | 31/12/2007 |
| 24140 | Vervaardiging van overige organische chemische basisproducten | NO | NO | 01/01/1993 | 31/12/2007 |
| 24151 | Vervaardiging van kunstmeststoffen | NO | NO | 01/01/1993 | 31/12/2007 |
| 24152 | Vervaardiging van aan de kunstmeststoffen verwante stikstofverbindingen | NO | NO | 01/01/1993 | 31/12/2007 |
| 24160 | Vervaardiging van kunststoffen in primaire vormen | NO | NO | 01/01/1993 | 31/12/2007 |
| 24170 | Vervaardiging van synthetische rubber in primaire vormen | NO | NO | 01/01/1993 | 31/12/2007 |
| 24200 | Vervaardiging van verdelgingsmiddelen en van andere chemische producten voor de landbouw | NO | NO | 01/01/1993 | 31/12/2007 |
| 24300 | Vervaardiging van verf, vernis e.d., drukinkt en mastiek | NO | NO | 01/01/1993 | 31/12/2007 |
| 24410 | Vervaardiging van farmaceutische grondstoffen | NO | NO | 01/01/1993 | 31/12/2007 |
| 24421 | Vervaardiging van geneesmiddelen | NO | NO | 01/01/1993 | 31/12/2007 |
| 24422 | Vervaardiging van overige farmaceutische preparaten | NO | NO | 01/01/1993 | 31/12/2007 |
| 24511 | Vervaardiging van zeep en wasmiddelen | NO | NO | 01/01/1993 | 31/12/2007 |
| 24512 | Vervaardiging van poets- en onderhoudsmiddelen | NO | NO | 01/01/1993 | 31/12/2007 |
| 24520 | Vervaardiging van parfums en cosmetische artikelen | NO | NO | 01/01/1993 | 31/12/2007 |
| 24610 | Vervaardiging van kruit en springstoffen | NO | NO | 01/01/1993 | 31/12/2007 |
| 24620 | Vervaardiging van lijm en gelatine | NO | NO | 01/01/1993 | 31/12/2007 |
| 24630 | Vervaardiging van etherische oliën | NO | NO | 01/01/1993 | 31/12/2007 |
| 24640 | Vervaardiging van fotochemische producten | NO | NO | 01/01/1993 | 31/12/2007 |
| 24650 | Vervaardiging van informatiedragers waarop niet is opgenomen | NO | NO | 01/01/1993 | 31/12/2007 |
| 24660 | Vervaardiging van overige chemische producten | NO | NO | 01/01/1993 | 31/12/2007 |
| 24700 | Vervaardiging van synthetische en kunstmatige vezels | NO | NO | 01/01/1993 | 31/12/2007 |
| 25110 | Vervaardiging van binnen- en buitenbanden van rubber | NO | NO | 01/01/1993 | 31/12/2007 |
| 25120 | Loopvlakvernieuwing | NO | NO | 01/01/1993 | 31/12/2007 |
| 25130 | Vervaardiging van overige producten van rubber | NO | NO | 01/01/1993 | 31/12/2007 |
| 25210 | Vervaardiging van platen, vellen, buizen en profielen van kunststof | NO | NO | 01/01/1993 | 31/12/2007 |
| 25220 | Vervaardiging van verpakkingsmateriaal van kunststof | NO | NO | 01/01/1993 | 31/12/2007 |
| 25230 | Vervaardiging van kunststofelementen voor de bouw | NO | NO | 01/01/1993 | 31/12/2007 |
| 25240 | Vervaardiging van overige producten van kunststof | NO | NO | 01/01/1993 | 31/12/2007 |
| 26110 | Vervaardiging van vlakglas | NO | NO | 01/01/1993 | 31/12/2007 |
| 26120 | Vormen en bewerken van vlakglas | NO | NO | 01/01/1993 | 31/12/2007 |
| 26130 | Vervaardiging van holglas | NO | NO | 01/01/1993 | 31/12/2007 |

| Nomenclatuur geldig tot 2007/4 | | | | | |
|---------------------------------------|--|----------------|-------------------------------|------------------------------|-----------------------------|
| Code | Omschrijving | DmfAppl | Sociale Maribel RSZPPO | Begindatum geldigheid | Einddatum geldigheid |
| 26140 | Vervaardiging van glasvezels | NO | NO | 01/01/1993 | 31/12/2007 |
| 26150 | Vervaardiging en bewerking van overig glas, inclusief technisch glaswerk | NO | NO | 01/01/1993 | 31/12/2007 |
| 26211 | Vervaardiging van huishoudelijke artikelen en sierkeramiek van porselein | NO | NO | 01/01/1993 | 31/12/2007 |
| 26212 | Vervaardiging van huishoudelijke artikelen en siervoorwerpen van andere keramische stoffen dan porselein | NO | NO | 01/01/1993 | 31/12/2007 |
| 26220 | Vervaardiging van keramisch sanitair aardewerk | NO | NO | 01/01/1993 | 31/12/2007 |
| 26230 | Vervaardiging van isolatoren en isolatiemateriaal van keramische stoffen | NO | NO | 01/01/1993 | 31/12/2007 |
| 26240 | Vervaardiging van overig keramisch technisch aardewerk | NO | NO | 01/01/1993 | 31/12/2007 |
| 26250 | Vervaardiging van overige keramische producten, exclusief die voor de bouw | NO | NO | 01/01/1993 | 31/12/2007 |
| 26260 | Vervaardiging van vuurvaste keramische producten | NO | NO | 01/01/1993 | 31/12/2007 |
| 26300 | Vervaardiging van keramische tegels en plavuizen | NO | NO | 01/01/1993 | 31/12/2007 |
| 26401 | Vervaardiging van dakpannen | NO | NO | 01/01/1993 | 31/12/2007 |
| 26402 | Vervaardiging van bakstenen | NO | NO | 01/01/1993 | 31/12/2007 |
| 26403 | Vervaardiging van overige producten voor de bouw van gebakken klei | NO | NO | 01/01/1993 | 31/12/2007 |
| 26510 | Vervaardiging van cement | NO | NO | 01/01/1993 | 31/12/2007 |
| 26520 | Vervaardiging van kalk | NO | NO | 01/01/1993 | 31/12/2007 |
| 26530 | Vervaardiging van gips | NO | NO | 01/01/1993 | 31/12/2007 |
| 26610 | Vervaardiging van artikelen van beton voor de bouw | NO | NO | 01/01/1993 | 31/12/2007 |
| 26620 | Vervaardiging van artikelen van gips voor de bouw | NO | NO | 01/01/1993 | 31/12/2007 |
| 26630 | Vervaardiging van stortklare beton | NO | NO | 01/01/1993 | 31/12/2007 |
| 26640 | Vervaardiging van mortel | NO | NO | 01/01/1993 | 31/12/2007 |
| 26650 | Vervaardiging van producten van vezelcement | NO | NO | 01/01/1993 | 31/12/2007 |
| 26660 | Vervaardiging van overige artikelen van beton, gips of cement | NO | NO | 01/01/1993 | 31/12/2007 |
| 26700 | Houwen, bewerken en afwerken van bouw- en siersteen | NO | NO | 01/01/1993 | 31/12/2007 |
| 26810 | Vervaardiging van schuur-, slijp- en polijstmiddelen | NO | NO | 01/01/1993 | 31/12/2007 |
| 26820 | Vervaardiging van niet-metaalhoudende minerale producten, n.e.g. | NO | NO | 01/01/1993 | 31/12/2007 |
| 27100 | Vervaardiging van ijzer en staal en van ferrolegeringen | NO | NO | 01/01/1993 | 31/12/2007 |
| 27210 | Vervaardiging van gietijzeren buizen | NO | NO | 01/01/1993 | 31/12/2007 |
| 27220 | Vervaardiging van stalen buizen | NO | NO | 01/01/1993 | 31/12/2007 |
| 27310 | Koudtrekken | NO | NO | 01/01/1993 | 31/12/2007 |
| 27320 | Koudwalsen van bandstaal | NO | NO | 01/01/1993 | 31/12/2007 |
| 27330 | Koudvervormen en koudfelsen | NO | NO | 01/01/1993 | 31/12/2007 |
| 27340 | Draadtrekken | NO | NO | 01/01/1993 | 31/12/2007 |
| 27410 | Productie van edele metalen | NO | NO | 01/01/1993 | 31/12/2007 |
| 27421 | Productie van aluminium | NO | NO | 01/01/1993 | 31/12/2007 |
| 27422 | Eerste verwerking van aluminium | NO | NO | 01/01/1993 | 31/12/2007 |
| 27431 | Productie van lood, tin en zink | NO | NO | 01/01/1993 | 31/12/2007 |

| Nomenclatuur geldig tot 2007/4 | | | | | |
|---------------------------------------|---|----------------|-------------------------------|------------------------------|-----------------------------|
| Code | Omschrijving | DmfAppl | Sociale Maribel RSZPPO | Begindatum geldigheid | Einddatum geldigheid |
| 27432 | Eerste verwerking van lood, tin en zink | NO | NO | 01/01/1993 | 31/12/2007 |
| 27441 | Productie van koper | NO | NO | 01/01/1993 | 31/12/2007 |
| 27442 | Eerste verwerking van koper | NO | NO | 01/01/1993 | 31/12/2007 |
| 27451 | Productie van overige non-ferrometalen | NO | NO | 01/01/1993 | 31/12/2007 |
| 27452 | Eerste verwerking van overige non-ferrometalen | NO | NO | 01/01/1993 | 31/12/2007 |
| 27500 | Gieten van metalen | NO | NO | 01/01/1993 | 31/12/2007 |
| 27510 | Gieten van ijzer | NO | NO | 01/01/1993 | 31/12/2007 |
| 27520 | Gieten van staal | NO | NO | 01/01/1993 | 31/12/2007 |
| 27530 | Gieten van lichte metalen | NO | NO | 01/01/1993 | 31/12/2007 |
| 27540 | Gieten van overige non-ferrometalen | NO | NO | 01/01/1993 | 31/12/2007 |
| 28110 | Vervaardiging van metalen constructiewerken en onderdelen daarvan | NO | NO | 01/01/1993 | 31/12/2007 |
| 28120 | Vervaardiging van metalen ramen, deuren, wanden en dergelijke | NO | NO | 01/01/1993 | 31/12/2007 |
| 28210 | Vervaardiging van tanks, reservoirs en bergingsmiddelen van metaal | NO | NO | 01/01/1993 | 31/12/2007 |
| 28220 | Vervaardiging van radiatoren en ketels voor centrale verwarming | NO | NO | 01/01/1993 | 31/12/2007 |
| 28300 | Vervaardiging van stoomketels | NO | NO | 01/01/1993 | 31/12/2007 |
| 28401 | Smeden van metaal | NO | NO | 01/01/1993 | 31/12/2007 |
| 28402 | Persen, stampen en profielwalsen van metaal | NO | NO | 01/01/1993 | 31/12/2007 |
| 28403 | Poedermetallurgie | NO | NO | 01/01/1993 | 31/12/2007 |
| 28510 | Oppervlaktebehandeling en bekleding van metaal | NO | NO | 01/01/1993 | 31/12/2007 |
| 28520 | Algemene metaalbewerking | NO | NO | 01/01/1993 | 31/12/2007 |
| 28610 | Vervaardiging van scharen, messen, bestekken, enz. | NO | NO | 01/01/1993 | 31/12/2007 |
| 28620 | Vervaardiging van gereedschap | NO | NO | 01/01/1993 | 31/12/2007 |
| 28630 | Vervaardiging van hang- en sluitwerk | NO | NO | 01/01/1993 | 31/12/2007 |
| 28710 | Vervaardiging van stalen vaten en dergelijke | NO | NO | 01/01/1993 | 31/12/2007 |
| 28720 | Vervaardiging van verpakkingsmiddelen van licht metaal | NO | NO | 01/01/1993 | 31/12/2007 |
| 28730 | Vervaardiging van artikelen van draad | NO | NO | 01/01/1993 | 31/12/2007 |
| 28741 | Vervaardiging van bouten, schroeven en moeren | NO | NO | 01/01/1993 | 31/12/2007 |
| 28742 | Vervaardiging van kettingen, exclusief kettingen voor het overbrengen van kracht | NO | NO | 01/01/1993 | 31/12/2007 |
| 28743 | Vervaardiging van veren | NO | NO | 01/01/1993 | 31/12/2007 |
| 28751 | Vervaardiging van huishoudartikelen van metaal | NO | NO | 01/01/1993 | 31/12/2007 |
| 28752 | Vervaardiging van sanitaire artikelen | NO | NO | 01/01/1993 | 31/12/2007 |
| 28753 | Vervaardiging van brandkasten | NO | NO | 01/01/1993 | 31/12/2007 |
| 28754 | Vervaardiging van kleine artikelen van metaal | NO | NO | 01/01/1993 | 31/12/2007 |
| 28755 | Vervaardiging van overige artikelen van metaal, n.e.g. | NO | NO | 01/01/1993 | 31/12/2007 |
| 29110 | Vervaardiging van motoren en turbines, exclusief motoren voor luchtvaartuigen, motorvoertuigen en bromfietzen | NO | NO | 01/01/1993 | 31/12/2007 |
| 29120 | Vervaardiging van pompen en compressoren | NO | NO | 01/01/1993 | 31/12/2007 |
| 29130 | Vervaardiging van afsluitkranen en dergelijke artikelen | NO | NO | 01/01/1993 | 31/12/2007 |

| Nomenclatuur geldig tot 2007/4 | | | | | |
|---------------------------------------|---|----------------|-------------------------------|------------------------------|-----------------------------|
| Code | Omschrijving | DmfAppl | Sociale Maribel RSZPPO | Begindatum geldigheid | Einddatum geldigheid |
| 29141 | Vervaardiging van rollagers, kogellagers en dergelijke | NO | NO | 01/01/1993 | 31/12/2007 |
| 29142 | Vervaardiging van mechanische drijfwerkelementen | NO | NO | 01/01/1993 | 31/12/2007 |
| 29210 | Vervaardiging van industriële ovens en branders, inclusief elektrische | NO | NO | 01/01/1993 | 31/12/2007 |
| 29220 | Vervaardiging van hijs-, hef- en transportwerktuigen | NO | NO | 01/01/1993 | 31/12/2007 |
| 29230 | Vervaardiging van uitrusting voor de koeltechniek en klimaatregeling, voor niet-huishoudelijk gebruik | NO | NO | 01/01/1993 | 31/12/2007 |
| 29241 | Vervaardiging van verpakkingsmachines | NO | NO | 01/01/1993 | 31/12/2007 |
| 29242 | Vervaardiging van weegtoestellen | NO | NO | 01/01/1993 | 31/12/2007 |
| 29243 | Vervaardiging van spuittoestellen, inclusief blusapparaten | NO | NO | 01/01/1993 | 31/12/2007 |
| 29244 | Vervaardiging van verkoopautomaten | NO | NO | 01/01/1993 | 31/12/2007 |
| 29245 | Vervaardiging van filtreertoestellen | NO | NO | 01/01/1993 | 31/12/2007 |
| 29246 | Vervaardiging van hogedrukreinigers, zandstraalapparaten en dergelijk reinigingsmaterieel | NO | NO | 01/01/1993 | 31/12/2007 |
| 29247 | Vervaardiging van overige machines voor algemeen gebruik, n.e.g. | NO | NO | 01/01/1993 | 31/12/2007 |
| 29310 | Vervaardiging van landbouwtractoren | NO | NO | 01/01/1993 | 31/12/2007 |
| 29321 | Vervaardiging van overige machines voor de landbouw en de bosbouw | NO | NO | 01/01/1993 | 31/12/2007 |
| 29322 | Herstelling van landbouwmachines | NO | NO | 01/01/1993 | 31/12/2007 |
| 29410 | Vervaardiging van door een ingebouwde motor of pneumatisch aangedreven draagbaar handgereedschap | NO | NO | 01/01/2003 | 31/12/2007 |
| 29420 | Vervaardiging van overige gereedschapswerktuigen voor de metaalbewerking | NO | NO | 01/01/2003 | 31/12/2007 |
| 29430 | Vervaardiging van andere gereedschapswerktuigen, n.e.g. | NO | NO | 01/01/2003 | 31/12/2007 |
| 29431 | Vervaardiging van toestellen voor het lassen en solderen | NO | NO | 01/01/1993 | 31/12/2007 |
| 29432 | Vervaardiging van gereedschapswerktuigen voor de houtbewerking | NO | NO | 01/01/1993 | 31/12/2007 |
| 29433 | Vervaardiging van overige gereedschapswerktuigen n.e.g. | NO | NO | 01/01/1993 | 31/12/2007 |
| 29510 | Vervaardiging van machines voor de metallurgie | NO | NO | 01/01/1993 | 31/12/2007 |
| 29520 | Vervaardiging van machines voor de delfstoffenwinning en voor de bouw | NO | NO | 01/01/1993 | 31/12/2007 |
| 29530 | Vervaardiging van machines voor de productie van voedings- en genotmiddelen | NO | NO | 01/01/1993 | 31/12/2007 |
| 29540 | Vervaardiging van machines voor de productie van textiel, kleding en leer | NO | NO | 01/01/1993 | 31/12/2007 |
| 29550 | Vervaardiging van machines voor de productie van papier of karton | NO | NO | 01/01/1993 | 31/12/2007 |
| 29561 | Vervaardiging van drukkerijmachines | NO | NO | 01/01/1993 | 31/12/2007 |
| 29562 | Vervaardiging van machines voor de rubber- en kunststofnijverheid | NO | NO | 01/01/1993 | 31/12/2007 |
| 29563 | Vervaardiging van vormkasten en gietvormen | NO | NO | 01/01/1993 | 31/12/2007 |
| 29564 | Vervaardiging van overige machines voor specifieke industrieën | NO | NO | 01/01/1993 | 31/12/2007 |
| 29601 | Vervaardiging van zware wapens en oorlogswapens | NO | NO | 01/01/1993 | 31/12/2007 |
| 29602 | Vervaardiging van lichte wapens en sportwapens | NO | NO | 01/01/1993 | 31/12/2007 |
| 29710 | Vervaardiging van elektrische huishoudapparaten | NO | NO | 01/01/1993 | 31/12/2007 |

| Nomenclatuur geldig tot 2007/4 | | | | | |
|---------------------------------------|---|----------------|-------------------------------|------------------------------|-----------------------------|
| Code | Omschrijving | DmfAppl | Sociale Maribel RSZPPO | Begindatum geldigheid | Einddatum geldigheid |
| 29720 | Vervaardiging van niet-elektrische huishoudapparaten | NO | NO | 01/01/1993 | 31/12/2007 |
| 30010 | Vervaardiging van kantoor machines | NO | NO | 01/01/1993 | 31/12/2007 |
| 30020 | Vervaardiging van computers en andere apparatuur voor de verwerking van informatie | NO | NO | 01/01/1993 | 31/12/2007 |
| 31100 | Vervaardiging van elektromotoren en van elektrische generatoren en transformatoren | NO | NO | 01/01/1993 | 31/12/2007 |
| 31200 | Vervaardiging van schakel- en verdeelinrichtingen | NO | NO | 01/01/1993 | 31/12/2007 |
| 31300 | Vervaardiging van geïsoleerde kabels en draad | NO | NO | 01/01/1993 | 31/12/2007 |
| 31400 | Vervaardiging van accumulatoren en elektrische batterijen | NO | NO | 01/01/1993 | 31/12/2007 |
| 31501 | Vervaardiging van lampen | NO | NO | 01/01/1993 | 31/12/2007 |
| 31502 | Vervaardiging van verlichtingsapparaten | NO | NO | 01/01/1993 | 31/12/2007 |
| 31610 | Vervaardiging van elektrische benodigdheden voor motoren en voertuigen | NO | NO | 01/01/1993 | 31/12/2007 |
| 31621 | Vervaardiging van elektrische signaal- en alarmtoestellen | NO | NO | 01/01/1993 | 31/12/2007 |
| 31622 | Vervaardiging van elektromagnetisch materiaal voor industriële doeleinden | NO | NO | 01/01/1993 | 31/12/2007 |
| 31623 | Vervaardiging van overige elektrische benodigdheden, n.e.g. | NO | NO | 01/01/1993 | 31/12/2007 |
| 32100 | Vervaardiging van elektronische onderdelen | NO | NO | 01/01/1993 | 31/12/2007 |
| 32201 | Vervaardiging van zend- en transmissieapparatuur | NO | NO | 01/01/1993 | 31/12/2007 |
| 32202 | Vervaardiging van zendtoestellen voor radiotelefonie en apparatuur voor lijntelefonie of lijntelegrafie | NO | NO | 01/01/1993 | 31/12/2007 |
| 32300 | Vervaardiging van audio- en videoapparatuur | NO | NO | 01/01/1993 | 31/12/2007 |
| 33101 | Vervaardiging van elektrische apparaten voor de geneeskunde, de tandheelkunde en de veeartsenijkunde | NO | NO | 01/01/1993 | 31/12/2007 |
| 33102 | Vervaardiging van niet-elektrische apparaten en instrumenten voor de geneeskunde, de tandheelkunde en de veeartsenijkunde | NO | NO | 01/01/1993 | 31/12/2007 |
| 33103 | Vervaardiging van orthopedische artikelen en prothesen | NO | NO | 01/01/1993 | 31/12/2007 |
| 33201 | Vervaardiging van elektrische meet-, regel- en controleapparatuur en van elektrische navigatieapparatuur | NO | NO | 01/01/1993 | 31/12/2007 |
| 33202 | Vervaardiging van niet-elektrische meet-, regel- en controleapparatuur en van niet-elektrische navigatieapparatuur | NO | NO | 01/01/1993 | 31/12/2007 |
| 33300 | Vervaardiging van apparaten voor de bewaking van industriële processen | NO | NO | 01/01/1993 | 31/12/2007 |
| 33401 | Vervaardiging van brillen | NO | NO | 01/01/1993 | 31/12/2007 |
| 33402 | Vervaardiging van optische instrumenten en fotografische apparatuur | NO | NO | 01/01/1993 | 31/12/2007 |
| 33500 | Vervaardiging van uurwerken | NO | NO | 01/01/1993 | 31/12/2007 |
| 34100 | Vervaardiging en assemblage van auto's | NO | NO | 01/01/1993 | 31/12/2007 |
| 34201 | Vervaardiging van carrosserieën en aanhangwagens | NO | NO | 01/01/1993 | 31/12/2007 |
| 34202 | Vervaardiging van caravans en dergelijke | NO | NO | 01/01/1993 | 31/12/2007 |
| 34300 | Vervaardiging van onderdelen en accessoires voor motorvoertuigen en motoren daarvan | NO | NO | 01/01/1993 | 31/12/2007 |
| 35110 | Bouw en reparatie van schepen | NO | NO | 01/01/1993 | 31/12/2007 |

| Nomenclatuur geldig tot 2007/4 | | | | | |
|---------------------------------------|--|----------------|-------------------------------|------------------------------|-----------------------------|
| Code | Omschrijving | DmfAppl | Sociale Maribel RSZPPO | Begindatum geldigheid | Einddatum geldigheid |
| 35120 | Bouw en reparatie van plezier- en sportvaartuigen | NO | NO | 01/01/1993 | 31/12/2007 |
| 35200 | Vervaardiging van rollend materieel voor spoor- en tramwegen | NO | NO | 01/01/1993 | 31/12/2007 |
| 35300 | Vervaardiging van lucht- en ruimtevaartuigen | NO | NO | 01/01/1993 | 31/12/2007 |
| 35410 | Vervaardiging van motorrijwielen | NO | NO | 01/01/1993 | 31/12/2007 |
| 35420 | Vervaardiging van rijwielen | NO | NO | 01/01/1993 | 31/12/2007 |
| 35430 | Vervaardiging van invalidenwagens | NO | NO | 01/01/1993 | 31/12/2007 |
| 35500 | Vervaardiging van overige transportmiddelen, n.e.g. | NO | NO | 01/01/1993 | 31/12/2007 |
| 36100 | Vervaardiging van meubels | NO | NO | 01/01/1993 | 31/12/2007 |
| 36111 | Vervaardiging van stoelen en zitmeubelen voor woningen en kantoren | NO | NO | 01/01/1993 | 31/12/2007 |
| 36112 | Vervaardiging van stoelen en zetels voor theaters, bioscopen en dergelijke, voor voertuigen en andere transportmiddelen ongeacht het materiaal | NO | NO | 01/01/1993 | 31/12/2007 |
| 36121 | Vervaardiging van kantoor-, winkel- en ateliermeubelen, overwegend van metaal | NO | NO | 01/01/1993 | 31/12/2007 |
| 36122 | Vervaardiging van kantoor-, winkel- en ateliermeubelen, overwegend van andere materialen dan metaal | NO | NO | 01/01/1993 | 31/12/2007 |
| 36130 | Vervaardiging van overige keukenmeubelen | NO | NO | 01/01/1993 | 31/12/2007 |
| 36141 | Vervaardiging van eetkamer-, zitkamer- en slaapkamermeubelen | NO | NO | 01/01/1993 | 31/12/2007 |
| 36142 | Vervaardiging van tuin- en terrasmeubelen | NO | NO | 01/01/1993 | 31/12/2007 |
| 36150 | Vervaardiging van matrassen | NO | NO | 01/01/1993 | 31/12/2007 |
| 36210 | Slaan van munten | NO | NO | 01/01/1993 | 31/12/2007 |
| 36220 | Bewerking van edelstenen en vervaardiging van juwelen en dergelijke artikelen, n.e.g. | NO | NO | 01/01/1993 | 31/12/2007 |
| 36221 | Bewerking van diamant | NO | NO | 01/01/1993 | 31/12/2007 |
| 36222 | Bewerking van overige edelstenen en van halfedelstenen | NO | NO | 01/01/1993 | 31/12/2007 |
| 36223 | Vervaardiging van juwelen en sieraden | NO | NO | 01/01/1993 | 31/12/2007 |
| 36224 | Vervaardiging van edelsmeedwerk | NO | NO | 01/01/1993 | 31/12/2007 |
| 36300 | Vervaardiging van muziekinstrumenten | NO | NO | 01/01/1993 | 31/12/2007 |
| 36400 | Vervaardiging van sportartikelen | NO | NO | 01/01/1993 | 31/12/2007 |
| 36500 | Vervaardiging van spellen en speelgoed | NO | NO | 01/01/1993 | 31/12/2007 |
| 36610 | Vervaardiging van imitatiesieraden | NO | NO | 01/01/1993 | 31/12/2007 |
| 36620 | Vervaardiging van borstelwaren | NO | NO | 01/01/1993 | 31/12/2007 |
| 36630 | Overige industrie, n.e.g. | NO | NO | 01/01/1993 | 31/12/2007 |
| 37100 | Recycling van metaalafval | YES | NO | 01/01/1993 | 31/12/2007 |
| 37200 | Recycling van niet-metaalafval | YES | NO | 01/01/1993 | 31/12/2007 |
| 37210 | Recuperatie van papier | NO | NO | 01/01/1993 | 31/12/2007 |
| 37220 | Recuperatie van textiel | NO | NO | 01/01/1993 | 31/12/2007 |
| 37230 | Recuperatie van scheikundige stoffen | NO | NO | 01/01/1993 | 31/12/2007 |
| 40110 | Productie van elektriciteit | YES | NO | 01/01/2003 | 31/12/2007 |
| 40120 | Transmissie van elektriciteit | YES | NO | 01/01/2003 | 31/12/2007 |
| 40130 | Distributie en handel van elektriciteit | YES | NO | 01/01/2003 | 31/12/2007 |

| Nomenclatuur geldig tot 2007/4 | | | | | |
|---------------------------------------|---|----------------|-------------------------------|------------------------------|-----------------------------|
| Code | Omschrijving | DmfAppl | Sociale Maribel RSZPPO | Begindatum geldigheid | Einddatum geldigheid |
| 40210 | Productie van gas | YES | NO | 01/01/2003 | 31/12/2007 |
| 40220 | Distributie van en handel in gasvormige brandstoffen via leidingen | YES | NO | 01/01/2003 | 31/12/2007 |
| 40300 | Distributie van stoom en warm water; vervaardiging van ijs, niet bestemd voor consumptie | NO | NO | 01/01/1993 | 31/12/2007 |
| 40400 | Productie en distributie van gemengde energie | YES | NO | 01/01/1993 | 31/12/2007 |
| 41000 | Winning, zuivering en distributie van water | YES | NO | 01/01/1993 | 31/12/2007 |
| 45111 | Slopen van gebouwen | NO | NO | 01/01/1993 | 31/12/2007 |
| 45112 | Grondverzet | NO | NO | 01/01/1993 | 31/12/2007 |
| 45120 | Proefboren en boren | NO | NO | 01/01/1993 | 31/12/2007 |
| 45211 | Bouwen van individuele huizen | NO | NO | 01/01/1993 | 31/12/2007 |
| 45212 | Optrekken van andere residentiële gebouwen en van kantoorgebouwen | NO | NO | 01/01/1993 | 31/12/2007 |
| 45213 | Optrekken van gebouwen voor industrieel of commercieel gebruik, voor landbouwdoeleinden, enz. | NO | NO | 01/01/1993 | 31/12/2007 |
| 45214 | Bouw van tunnels, bruggen, viaducten en dergelijke | NO | NO | 01/01/1993 | 31/12/2007 |
| 45215 | Aanleg van pijpleidingen, telecommunicatieleidingen en hoogspanningsleidingen | NO | NO | 01/01/1993 | 31/12/2007 |
| 45220 | Dakbedekking en bouw van dakconstructies | NO | NO | 01/01/1993 | 31/12/2007 |
| 45230 | Bouw van autowegen en andere wegen, vliegvelden en sportfaciliteiten | NO | NO | 01/01/1993 | 31/12/2007 |
| 45241 | Baggerwerken | NO | NO | 01/01/1993 | 31/12/2007 |
| 45242 | Overige waterbouw | NO | NO | 01/01/1993 | 31/12/2007 |
| 45250 | Overige gespecialiseerde werkzaamheden in de bouw | NO | NO | 01/01/1993 | 31/12/2007 |
| 45310 | Elektrische installatie | NO | NO | 01/01/1993 | 31/12/2007 |
| 45320 | Isolatiwerkzaamheden | NO | NO | 01/01/1993 | 31/12/2007 |
| 45331 | Installatie van verwarming, klimaatregeling en ventilatie | NO | NO | 01/01/1993 | 31/12/2007 |
| 45332 | Overig loodgieterswerk | NO | NO | 01/01/1993 | 31/12/2007 |
| 45340 | Overige bouwinstallatie | NO | NO | 01/01/1993 | 31/12/2007 |
| 45410 | Stukadoorswerk | NO | NO | 01/01/1993 | 31/12/2007 |
| 45421 | Schrijnwerk van hout of van kunststof | NO | NO | 01/01/1993 | 31/12/2007 |
| 45422 | Metaalschrijnwerk | NO | NO | 01/01/1993 | 31/12/2007 |
| 45431 | Plaatsen van vloer- en wandtegels | NO | NO | 01/01/1993 | 31/12/2007 |
| 45432 | Plaatsen van vloerbedekking van hout of andere materialen | NO | NO | 01/01/1993 | 31/12/2007 |
| 45433 | Plaatsen van behang | NO | NO | 01/01/1993 | 31/12/2007 |
| 45441 | Schilderen | NO | NO | 01/01/1993 | 31/12/2007 |
| 45442 | Glaszetten | NO | NO | 01/01/1993 | 31/12/2007 |
| 45450 | Overige werkzaamheden in verband met de afwerking van gebouwen | NO | NO | 01/01/1993 | 31/12/2007 |
| 45500 | Verhuur van machines voor de bouwrijverheid met bedieningspersoneel | NO | NO | 01/01/1993 | 31/12/2007 |
| 50101 | Groothandel in motorvoertuigen | NO | NO | 01/01/1993 | 31/12/2007 |
| 50102 | Handelsbemiddeling in motorvoertuigen | NO | NO | 01/01/1993 | 31/12/2007 |
| 50103 | Detailhandel in motorvoertuigen | NO | NO | 01/01/1993 | 31/12/2007 |

| Nomenclatuur geldig tot 2007/4 | | | | | |
|---------------------------------------|--|----------------|-------------------------------|------------------------------|-----------------------------|
| Code | Omschrijving | DmfAppl | Sociale Maribel RSZPPO | Begindatum geldigheid | Einddatum geldigheid |
| 50104 | Handel in aanhangwagens, opleggers, caravans en dergelijke | NO | NO | 01/01/1993 | 31/12/2007 |
| 50200 | Onderhoud en reparatie van auto's | NO | NO | 01/01/1993 | 31/12/2007 |
| 50301 | Groothandel in onderdelen en accessoires van auto's | NO | NO | 01/01/1993 | 31/12/2007 |
| 50302 | Kleinhandel in onderdelen en accessoires van auto's | NO | NO | 01/01/1993 | 31/12/2007 |
| 50400 | Handel in en onderhoud en reparatie van motorrijwielen en onderdelen en toebehoren van motorrijwielen | NO | NO | 01/01/1993 | 31/12/2007 |
| 50500 | Detailhandel in motorbrandstoffen | NO | NO | 01/01/1993 | 31/12/2007 |
| 51110 | Handelsbemiddeling in landbouwproducten, levende dieren, textielgrondstoffen en aanverwante halffabrikaten | NO | NO | 01/01/1993 | 31/12/2007 |
| 51120 | Handelsbemiddeling in brandstoffen, ertsen, metalen en chemische producten | NO | NO | 01/01/1993 | 31/12/2007 |
| 51130 | Handelsbemiddeling in hout en bouwmaterialen | NO | NO | 01/01/1993 | 31/12/2007 |
| 51140 | Handelsbemiddeling in machines, apparaten en werktuigen voor de industrie en in schepen en luchtvaartuigen | NO | NO | 01/01/1993 | 31/12/2007 |
| 51150 | Handelsbemiddeling in meubels, huishoudelijke artikelen en ijzerwaren | NO | NO | 01/01/1993 | 31/12/2007 |
| 51160 | Handelsbemiddeling in textiel, kleding, schoeisel en artikelen van leer | NO | NO | 01/01/1993 | 31/12/2007 |
| 51170 | Handelsbemiddeling in voedings- en genotmiddelen | NO | NO | 01/01/1993 | 31/12/2007 |
| 51180 | Handelsbemiddeling gespecialiseerd in overige goederen, n.e.g. | NO | NO | 01/01/1993 | 31/12/2007 |
| 51190 | Handelsbemiddeling in goederen, algemeen assortiment | NO | NO | 01/01/1993 | 31/12/2007 |
| 51210 | Groothandel in granen, zaden en diervoeders | NO | NO | 01/01/1993 | 31/12/2007 |
| 51220 | Groothandel in bloemen en planten | NO | NO | 01/01/1993 | 31/12/2007 |
| 51230 | Groothandel in levende dieren | NO | NO | 01/01/1993 | 31/12/2007 |
| 51240 | Groothandel in huiden, vellen en leer | NO | NO | 01/01/1993 | 31/12/2007 |
| 51250 | Groothandel in ruwe tabak | NO | NO | 01/01/1993 | 31/12/2007 |
| 51310 | Groothandel in groenten en fruit | NO | NO | 01/01/1993 | 31/12/2007 |
| 51321 | Groothandel in vlees en vleeswaren, exclusief vlees van gevogelte en van wild | NO | NO | 01/01/1993 | 31/12/2007 |
| 51322 | Groothandel in vlees van wild en van gevogelte | NO | NO | 01/01/1993 | 31/12/2007 |
| 51331 | Groothandel in zuivelproducten, eieren, spijsoliën en -vetten | NO | NO | 01/01/1993 | 31/12/2007 |
| 51332 | Groothandel in spijsoliën en -vetten | NO | NO | 01/01/1993 | 31/12/2007 |
| 51340 | Groothandel in dranken | NO | NO | 01/01/1993 | 31/12/2007 |
| 51350 | Groothandel in tabaksproducten | NO | NO | 01/01/1993 | 31/12/2007 |
| 51360 | Groothandel in suiker, chocolade en suikerwerk | NO | NO | 01/01/1993 | 31/12/2007 |
| 51370 | Groothandel in koffie, thee, cacao en specerijen | NO | NO | 01/01/1993 | 31/12/2007 |
| 51381 | Groothandel in vis, schaal- en schelpdieren | NO | NO | 01/01/1993 | 31/12/2007 |
| 51382 | Groothandel in aardappelproducten | NO | NO | 01/01/1993 | 31/12/2007 |
| 51383 | Groothandel in diervoeders met uitzondering van veevoeders | NO | NO | 01/01/1993 | 31/12/2007 |
| 51384 | Overige gespecialiseerde groothandel in voedingswaren | NO | NO | 01/01/1993 | 31/12/2007 |
| 51391 | Groothandel in diepvriesproducten | NO | NO | 01/01/1993 | 31/12/2007 |

| Nomenclatuur geldig tot 2007/4 | | | | | |
|---------------------------------------|--|----------------|-------------------------------|------------------------------|-----------------------------|
| Code | Omschrijving | DmfAppl | Sociale Maribel RSZPPO | Begindatum geldigheid | Einddatum geldigheid |
| 51392 | Overige niet-gespecialiseerde groothandel in voedings- en genotmiddelen | NO | NO | 01/01/1993 | 31/12/2007 |
| 51410 | Groothandel in textiel | NO | NO | 01/01/1993 | 31/12/2007 |
| 51421 | Groothandel in kleding, kledingtoebehoren en bontartikelen | NO | NO | 01/01/1993 | 31/12/2007 |
| 51422 | Groothandel in schoeisel | NO | NO | 01/01/1993 | 31/12/2007 |
| 51430 | Groothandel in elektrische huishoudelijke apparaten en audio- en videoapparatuur | NO | NO | 01/01/1993 | 31/12/2007 |
| 51441 | Groothandel in vaat- en glaswerk | NO | NO | 01/01/1993 | 31/12/2007 |
| 51442 | Groothandel in behang en onderhoudsproducten | NO | NO | 01/01/1993 | 31/12/2007 |
| 51450 | Groothandel in parfumerieën en cosmetica | NO | NO | 01/01/1993 | 31/12/2007 |
| 51460 | Groothandel in farmaceutische producten | NO | NO | 01/01/1993 | 31/12/2007 |
| 51471 | Groothandel in meubels, niet-elektrische huishoudapparaten en vloerbedekking inclusief tapijten | NO | NO | 01/01/1993 | 31/12/2007 |
| 51472 | Groothandel in kranten, boeken en tijdschriften | NO | NO | 01/01/1993 | 31/12/2007 |
| 51473 | Groothandel in foto- en filmapparatuur en in overige optische artikelen | NO | NO | 01/01/1993 | 31/12/2007 |
| 51474 | Groothandel in horloges en uurwerken, artikelen van edele metalen en sieraden | NO | NO | 01/01/1993 | 31/12/2007 |
| 51475 | Groothandel in papierwaren, kantoor- en schoolbehoeften | NO | NO | 01/01/1993 | 31/12/2007 |
| 51476 | Groothandel in sport- en kampeerartikelen, rijwielen en onderdelen en toebehoren daarvan, spellen en speelgoed | NO | NO | 01/01/1993 | 31/12/2007 |
| 51477 | Groothandel in lederwaren en reisartikelen | NO | NO | 01/01/1993 | 31/12/2007 |
| 51478 | Overige groothandel in consumentenartikelen, n.e.g. | NO | NO | 01/01/1993 | 31/12/2007 |
| 51510 | Groothandel in vaste, vloeibare en gasvormige brandstoffen en aanverwante producten | NO | NO | 01/01/1993 | 31/12/2007 |
| 51520 | Groothandel in metalen en metaalertsen | NO | NO | 01/01/1993 | 31/12/2007 |
| 51531 | Groothandel in hout | NO | NO | 01/01/1993 | 31/12/2007 |
| 51532 | Groothandel in verf, vernis en bouwmaterialen, inclusief sanitair | NO | NO | 01/01/1993 | 31/12/2007 |
| 51541 | Groothandel in ijzerwaren | NO | NO | 01/01/1993 | 31/12/2007 |
| 51542 | Groothandel in loodgietersmateriaal en verwarmingsinstallaties | NO | NO | 01/01/1993 | 31/12/2007 |
| 51550 | Groothandel in chemische producten | NO | NO | 01/01/1993 | 31/12/2007 |
| 51561 | Groothandel in diamant | NO | NO | 01/01/1993 | 31/12/2007 |
| 51562 | Groothandel in overige intermediaire producten, n.e.g. | NO | NO | 01/01/1993 | 31/12/2007 |
| 51570 | Groothandel in afval en schroot | NO | NO | 01/01/1993 | 31/12/2007 |
| 51810 | Groothandel in gereedschapswerktuigen | NO | NO | 01/01/2003 | 31/12/2007 |
| 51820 | Groothandel in machines voor mijnbouw, de bouwnijverheid en de weg- en waterbouw | NO | NO | 01/01/2003 | 31/12/2007 |
| 51830 | Groothandel in machines voor de textielindustrie en in naai- en breimachines | NO | NO | 01/01/2003 | 31/12/2007 |
| 51840 | Groothandel in computers, randapparatuur en programmatuur | NO | NO | 01/01/2003 | 31/12/2007 |
| 51850 | Groothandel in overige kantoormachines en kantoorbenodigdheden | NO | NO | 01/01/2003 | 31/12/2007 |

| Nomenclatuur geldig tot 2007/4 | | | | | |
|---------------------------------------|--|----------------|-------------------------------|------------------------------|-----------------------------|
| Code | Omschrijving | DmfAppl | Sociale Maribel RSZPPO | Begindatum geldigheid | Einddatum geldigheid |
| 51860 | Groothandel in overige elektronische delen en benodigdheden | NO | NO | 01/01/2003 | 31/12/2007 |
| 51871 | Groothandel in elektrisch materiaal inclusief installatiemateriaal | NO | NO | 01/01/2003 | 31/12/2007 |
| 51872 | Groothandel in vervoermiddelen met uitzondering van auto's, motorrijwielen en rijwielen, in meetapparaten en -instrumenten, in navigatieapparatuur en andere diverse machines en uitrusting voor de nijverheid, n.e.g. | NO | NO | 01/01/2003 | 31/12/2007 |
| 51873 | Groothandel in diverse machines en uitrusting voor handel en dienstverlening, n.e.g. | NO | NO | 01/01/2003 | 31/12/2007 |
| 51880 | Groothandel in machines, tractoren, werktuigen en toebehoren voor de landbouw | NO | NO | 01/01/2003 | 31/12/2007 |
| 51900 | Overige groothandel | NO | NO | 01/01/2003 | 31/12/2007 |
| 52111 | Niet-gespecialiseerde detailhandel in diepvriesproducten | NO | NO | 01/01/1993 | 31/12/2007 |
| 52112 | Niet-gespecialiseerde detailhandel in algemene voedingsmiddelen (verkoopsoppervlakte minder dan 100 m2) | NO | NO | 01/01/1993 | 31/12/2007 |
| 52113 | Superettes (verkoopsoppervlakte tussen 100 m2 en minder dan 400 m2) | NO | NO | 01/01/1993 | 31/12/2007 |
| 52114 | Supermarkten (verkoopsoppervlakte tussen 400 m2 en minder dan 2.500 m2) | NO | NO | 01/01/1993 | 31/12/2007 |
| 52115 | Hypermarkten (verkoopsopp. vanaf 2.500 m2) | NO | NO | 01/01/1993 | 31/12/2007 |
| 52116 | Overige niet-gespecialiseerde detailhandel in winkels in overwegend voedings- en genotmiddelen | NO | NO | 01/01/1993 | 31/12/2007 |
| 52121 | Grootwarenhuizen (verkoop van overwegend niet-voedingsmiddelen met verkoopsopp. vanaf 2.500 m2) | NO | NO | 01/01/1993 | 31/12/2007 |
| 52122 | Overige niet-gespecialiseerde detailhandel in winkels (verkoop van overwegend niet-voedingsmiddelen met verkoopsoppervlakte van minder dan 2.500 m2) | NO | NO | 01/01/1993 | 31/12/2007 |
| 52210 | Detailhandel in groenten en fruit | NO | NO | 01/01/1993 | 31/12/2007 |
| 52220 | Detailhandel in vlees en vleeswaren | NO | NO | 01/01/1993 | 31/12/2007 |
| 52230 | Detailhandel in vis en schaal- en weekdieren | NO | NO | 01/01/1993 | 31/12/2007 |
| 52240 | Detailhandel in brood-, bakkerijbakkerswerk en suikerwerk | NO | NO | 01/01/1993 | 31/12/2007 |
| 52250 | Detailhandel in alcoholische en andere dranken | NO | NO | 01/01/1993 | 31/12/2007 |
| 52260 | Detailhandel in tabaksproducten | NO | NO | 01/01/1993 | 31/12/2007 |
| 52271 | Detailhandel in zuivelproducten en eieren | NO | NO | 01/01/1993 | 31/12/2007 |
| 52272 | Overige detailhandel in voedings- en genotmiddelen in gespecialiseerde winkels, n.e.g. | NO | NO | 01/01/1993 | 31/12/2007 |
| 52310 | Apothekers | NO | NO | 01/01/1993 | 31/12/2007 |
| 52320 | Detailhandel in medische en orthopedische artikelen | NO | NO | 01/01/1993 | 31/12/2007 |
| 52330 | Detailhandel in cosmetica en toiletartikelen | NO | NO | 01/01/1993 | 31/12/2007 |
| 52410 | Detailhandel in textiel | NO | NO | 01/01/1993 | 31/12/2007 |
| 52421 | Detailhandel in bovenkleding voor heren, dames en kinderen (algemeen assortiment) | NO | NO | 01/01/1993 | 31/12/2007 |
| 52422 | Detailhandel in bovenkleding voor heren | NO | NO | 01/01/1993 | 31/12/2007 |
| 52423 | Detailhandel in bovenkleding voor dames | NO | NO | 01/01/1993 | 31/12/2007 |
| 52424 | Detailhandel in baby- en kinderkleding | NO | NO | 01/01/1993 | 31/12/2007 |

| Nomenclatuur geldig tot 2007/4 | | | | | |
|---------------------------------------|---|----------------|-------------------------------|------------------------------|-----------------------------|
| Code | Omschrijving | DmfAppl | Sociale Maribel RSZPPO | Begindatum geldigheid | Einddatum geldigheid |
| 52425 | Detailhandel in onderkleding, lingerie, strand- en badkleding | NO | NO | 01/01/1993 | 31/12/2007 |
| 52426 | Detailhandel in kledingaccessoires | NO | NO | 01/01/1993 | 31/12/2007 |
| 52431 | Detailhandel in schoeisel | NO | NO | 01/01/1993 | 31/12/2007 |
| 52432 | Detailhandel in lederwaren en reisartikelen | NO | NO | 01/01/1993 | 31/12/2007 |
| 52441 | Detailhandel in meubels | NO | NO | 01/01/1993 | 31/12/2007 |
| 52442 | Detailhandel in artikelen voor verlichting en woninginrichting | NO | NO | 01/01/1993 | 31/12/2007 |
| 52450 | Detailhandel in elektrische huishoudapparaten en in audio- en videoapparatuur | NO | NO | 01/01/1993 | 31/12/2007 |
| 52461 | Detailhandel in ijzerwaren, verf, bouwmaterialen (inclusief doe-het-zelfzaken) met een verkoopsoppervlakte van minder dan 400 m2 | NO | NO | 01/01/1993 | 31/12/2007 |
| 52462 | Detailhandel in ijzerwaren, verf, bouwmaterialen en glas (inclusief doe-het-zelfzaken) met een verkoopsoppervlakte vanaf 400 m2. | NO | NO | 01/01/1993 | 31/12/2007 |
| 52470 | Detailhandel in boeken, kranten, tijdschriften en kantoorbehoeften | NO | NO | 01/01/1993 | 31/12/2007 |
| 52481 | Gespecialiseerde detailhandel in vaste en vloeibare brandstoffen | NO | NO | 01/01/1993 | 31/12/2007 |
| 52482 | Gespecialiseerde detailhandel in sport- en kampeerartikelen | NO | NO | 01/01/1993 | 31/12/2007 |
| 52483 | Gespecialiseerde detailhandel in bloemen en planten, zaden en kunstmeststoffen | NO | NO | 01/01/1993 | 31/12/2007 |
| 52484 | Gespecialiseerde detailhandel in uurwerken en sieradenhorloges en sieraden | NO | NO | 01/01/1993 | 31/12/2007 |
| 52485 | Gespecialiseerde detailhandel in optische en fotografische artikelen, foto- en filmapparatuur, optische en precisie-instrumenten | NO | NO | 01/01/1993 | 31/12/2007 |
| 52486 | Gespecialiseerde detailhandel in behang, vloerbedekking, vloerkleden en tapijt | NO | NO | 01/01/1993 | 31/12/2007 |
| 52487 | Gespecialiseerde detailhandel in kantoor machines en -meubelen, computers en standaardprogrammatuur en telecommunicatieapparatuur | NO | NO | 01/01/1993 | 31/12/2007 |
| 52488 | Gespecialiseerde detailhandel in drogisterijartikelen en onderhoudsproducten | NO | NO | 01/01/1993 | 31/12/2007 |
| 52489 | Gespecialiseerde detailhandel in spellen en speelgoed | NO | NO | 01/01/1993 | 31/12/2007 |
| 52491 | Gespecialiseerde detailhandel in wapens en munitie | NO | NO | 01/01/1993 | 31/12/2007 |
| 52492 | Gespecialiseerde detailhandel in rijwielen | NO | NO | 01/01/1993 | 31/12/2007 |
| 52493 | Gespecialiseerde detailhandel in kinderwagens | NO | NO | 01/01/1993 | 31/12/2007 |
| 52494 | Gespecialiseerde detailhandel in naai- en breimachines | NO | NO | 01/01/1993 | 31/12/2007 |
| 52495 | Gespecialiseerde detailhandel in postzegels en munten | NO | NO | 01/01/1993 | 31/12/2007 |
| 52496 | Gespecialiseerde detailhandel in huisdieren, voedsel voor huisdieren en benodigheden daarvoor | NO | NO | 01/01/1993 | 31/12/2007 |
| 52497 | Gespecialiseerde detailhandel in souvenirs, ambachtelijke producten en religieuze artikelen | NO | NO | 01/01/1993 | 31/12/2007 |
| 52498 | Overige gespecialiseerde detailhandel in artikelen, andere dan voedingsmiddelen, n.e.g. | NO | NO | 01/01/1993 | 31/12/2007 |
| 52501 | Detailhandel in antiquiteiten | NO | NO | 01/01/1993 | 31/12/2007 |

| Nomenclatuur geldig tot 2007/4 | | | | | |
|---------------------------------------|--|----------------|-------------------------------|------------------------------|-----------------------------|
| Code | Omschrijving | DmfAppl | Sociale Maribel RSZPPO | Begindatum geldigheid | Einddatum geldigheid |
| 52502 | Detailhandel in tweedehandsgoederen | NO | NO | 01/01/1993 | 31/12/2007 |
| 52610 | Postorderbedrijven | NO | NO | 01/01/1993 | 31/12/2007 |
| 52621 | Markt- en straathandel in voedingsmiddelen | NO | NO | 01/01/1993 | 31/12/2007 |
| 52622 | Markt- en straathandel in kleding en textielwaren | NO | NO | 01/01/1993 | 31/12/2007 |
| 52623 | Overige markt- en straathandel | NO | NO | 01/01/1993 | 31/12/2007 |
| 52630 | Overige detailhandel, niet in winkels | NO | NO | 01/01/1993 | 31/12/2007 |
| 52710 | Reparatie van laarzen, schoenen en overige artikelen van leer | NO | NO | 01/01/1993 | 31/12/2007 |
| 52720 | Reparatie van elektrische huishoudapparaten | NO | NO | 01/01/1993 | 31/12/2007 |
| 52730 | Reparatie van uurwerken, horloges en sieraden | NO | NO | 01/01/1993 | 31/12/2007 |
| 52740 | Overige reparaties, n.e.g. | NO | NO | 01/01/1993 | 31/12/2007 |
| 55101 | Hotels en motels, met restaurant | NO | NO | 01/01/2003 | 31/12/2007 |
| 55102 | Hotels en motels, zonder restaurant | NO | NO | 01/01/2003 | 31/12/2007 |
| 55210 | Jeugdherbergen en berghutten | YES | NO | 01/01/1993 | 31/12/2007 |
| 55220 | Kampeerterreinen | YES | NO | 01/01/1993 | 31/12/2007 |
| 55231 | Vakantiecentra en vakantie dorpen | YES | YES | 01/01/1993 | 31/12/2007 |
| 55232 | Verschaffen van overig logies voor kortstondig verblijf | NO | NO | 01/01/1993 | 31/12/2007 |
| 55233 | Verschaffen van collectief logies, exclusief logies voor toeristen | NO | NO | 01/01/1993 | 31/12/2007 |
| 55301 | Restaurants van het traditionele type | NO | NO | 01/01/1993 | 31/12/2007 |
| 55302 | Fastfoodzaken, snackbars, frituren en dergelijke | NO | NO | 01/01/1993 | 31/12/2007 |
| 55401 | Cafés | NO | NO | 01/01/1993 | 31/12/2007 |
| 55402 | Discotheken, dancings en dergelijke | NO | NO | 01/01/1993 | 31/12/2007 |
| 55510 | Kantines | NO | NO | 01/01/1993 | 31/12/2007 |
| 55521 | Catering | NO | NO | 01/01/1993 | 31/12/2007 |
| 55522 | Uitzendkoks en verzorgen van feesten en recepties | NO | NO | 01/01/1993 | 31/12/2007 |
| 60100 | Vervoer per spoor | NO | NO | 01/01/1993 | 31/12/2007 |
| 60211 | Stedelijk en voorstedelijk personenvervoer | NO | NO | 01/01/1993 | 31/12/2007 |
| 60212 | Overig personenvervoer volgens een dienstregeling | NO | NO | 01/01/1993 | 31/12/2007 |
| 60220 | Exploitatie van taxi's | NO | NO | 01/01/1993 | 31/12/2007 |
| 60230 | Overig vervoer van personen te land | NO | NO | 01/01/1993 | 31/12/2007 |
| 60241 | Verhuisdiensten | NO | NO | 01/01/1993 | 31/12/2007 |
| 60242 | Goederenvervoer over de weg | NO | NO | 01/01/1993 | 31/12/2007 |
| 60243 | Verhuur van vrachtwagens met bestuurder | NO | NO | 01/01/1993 | 31/12/2007 |
| 60300 | Vervoer via pijpleidingen | NO | NO | 01/01/1993 | 31/12/2007 |
| 61100 | Zee- en kustvaart | NO | NO | 01/01/1993 | 31/12/2007 |
| 61200 | Binnenvaart | NO | NO | 01/01/1993 | 31/12/2007 |
| 62100 | Luchtvaart volgens dienstregeling | NO | NO | 01/01/1993 | 31/12/2007 |
| 62200 | Luchtvaart zonder dienstregeling | NO | NO | 01/01/1993 | 31/12/2007 |
| 62300 | Ruimtevaart | NO | NO | 01/01/1993 | 31/12/2007 |
| 63111 | Vrachtbehandeling in zeehavens | NO | NO | 01/01/1993 | 31/12/2007 |
| 63112 | Overige vrachtbehandeling | NO | NO | 01/01/1993 | 31/12/2007 |

| Nomenclatuur geldig tot 2007/4 | | | | | |
|---------------------------------------|--|----------------|-------------------------------|------------------------------|-----------------------------|
| Code | Omschrijving | DmfAppl | Sociale Maribel RSZPPO | Begindatum geldigheid | Einddatum geldigheid |
| 63121 | Opslag in koelpakhuizen | NO | NO | 01/01/1993 | 31/12/2007 |
| 63122 | Overige opslag | NO | NO | 01/01/1993 | 31/12/2007 |
| 63210 | Overige ondersteunende activiteiten i.v.m. het vervoer te land | NO | NO | 01/01/1993 | 31/12/2007 |
| 63220 | Overige ondersteunende activiteiten i.v.m. het vervoer over water | YES | NO | 01/01/1993 | 31/12/2007 |
| 63230 | Overige ondersteunende activiteiten i.v.m. de luchtvaart | YES | NO | 01/01/1993 | 31/12/2007 |
| 63301 | Reisbureaus | NO | NO | 01/01/1993 | 31/12/2007 |
| 63302 | Reisorganisatoren | NO | NO | 01/01/1993 | 31/12/2007 |
| 63303 | Reisbegeleiders en gidsen, toeristische informatiediensten en dergelijke | YES | YES | 01/01/1993 | 31/12/2007 |
| 63401 | Expediteerkantoren | NO | NO | 01/01/1993 | 31/12/2007 |
| 63402 | Bevrachting | NO | NO | 01/01/1993 | 31/12/2007 |
| 63403 | Scheepsagenturen | NO | NO | 01/01/1993 | 31/12/2007 |
| 63404 | Douaneagentschappen | NO | NO | 01/01/1993 | 31/12/2007 |
| 63405 | Vervoersbemiddeling | NO | NO | 01/01/1993 | 31/12/2007 |
| 63406 | Overige activiteiten i.v.m. de organisatie van het vrachtvervoer | NO | NO | 01/01/1993 | 31/12/2007 |
| 64110 | Nationale postertijen | NO | NO | 01/01/1993 | 31/12/2007 |
| 64120 | Koeriers, exclusief de nationale postertijen | NO | NO | 01/01/1993 | 31/12/2007 |
| 64200 | Telecommunicatie | YES | NO | 01/01/1993 | 31/12/2007 |
| 64201 | Regie van telegraaf en telefoon - Belgacom | NO | NO | 01/01/1993 | 31/12/2007 |
| 64202 | Telecommunicatie n.e.g., teledistributie inbegrepen | YES | NO | 01/01/1993 | 31/12/2007 |
| 65110 | Centrale banken | NO | NO | 01/01/1993 | 31/12/2007 |
| 65120 | Overige geldscheppende financiële instellingen | NO | NO | 01/01/2003 | 31/12/2007 |
| 65210 | Financiële leasing | NO | NO | 01/01/1993 | 31/12/2007 |
| 65221 | Verbruikskrediet | NO | NO | 01/01/1993 | 31/12/2007 |
| 65222 | Overige kredietverstrekking | YES | NO | 01/01/1993 | 31/12/2007 |
| 65223 | Factoring | NO | NO | 01/01/2003 | 31/12/2007 |
| 65231 | Financiële holdings | NO | NO | 01/01/1993 | 31/12/2007 |
| 65233 | Beursvennootschappen | NO | NO | 01/01/1993 | 31/12/2007 |
| 65234 | Portefeuillemaatschappijen | NO | NO | 01/01/1993 | 31/12/2007 |
| 65235 | Instellingen voor collectieve belegging | NO | NO | 01/01/1993 | 31/12/2007 |
| 65236 | Overige financiële instellingen, n.e.g. | NO | NO | 01/01/1993 | 31/12/2007 |
| 66011 | Rechtstreekse verzekeringsverrichtingen leven | NO | NO | 01/01/1993 | 31/12/2007 |
| 66012 | Aangenomen herverzekeringen leven | NO | NO | 01/01/1993 | 31/12/2007 |
| 66013 | Gemengde verzekeringsondernemingen, overwegend leven | NO | NO | 01/01/1993 | 31/12/2007 |
| 66020 | Pensioenfondsen | NO | NO | 01/01/1993 | 31/12/2007 |
| 66031 | Rechtstreekse verzekeringsverrichtingen niet-leven | NO | NO | 01/01/1993 | 31/12/2007 |
| 66032 | Aangenomen herverzekeringen niet-leven | NO | NO | 01/01/1993 | 31/12/2007 |
| 66033 | Gemengde verzekeringsondernemingen, overwegend niet-leven | NO | NO | 01/01/1993 | 31/12/2007 |
| 67110 | Beheer van financiële beurzen | NO | NO | 01/01/1993 | 31/12/2007 |

| Nomenclatuur geldig tot 2007/4 | | | | | |
|---------------------------------------|---|----------------|-------------------------------|------------------------------|-----------------------------|
| Code | Omschrijving | DmfAppl | Sociale Maribel RSZPPO | Begindatum geldigheid | Einddatum geldigheid |
| 67120 | Effectenhandel en vermogensbeheer | NO | NO | 01/01/1993 | 31/12/2007 |
| 67130 | Ondersteunende activiteiten i.v.m. financiële instellingen, n.e.g. | NO | NO | 01/01/1993 | 31/12/2007 |
| 67201 | Verzekeringsmakelaars en -agenten | NO | NO | 01/01/1993 | 31/12/2007 |
| 67202 | Schade- en risico- experten | NO | NO | 01/01/1993 | 31/12/2007 |
| 67203 | Overige hulpbedrijven i.v.m. het verzekeringswezen | NO | NO | 01/01/1993 | 31/12/2007 |
| 70111 | Projectontwikkeling voor woningbouw | NO | NO | 01/01/1993 | 31/12/2007 |
| 70112 | Projectontwikkeling voor kantoorbouw | NO | NO | 01/01/1993 | 31/12/2007 |
| 70113 | Projectontwikkeling voor infrastructuurwerken | NO | NO | 01/01/1993 | 31/12/2007 |
| 70120 | Handel in onroerend goed | NO | NO | 01/01/1993 | 31/12/2007 |
| 70201 | Verhuur van woningen, exclusief sociale woningen | NO | NO | 01/01/1993 | 31/12/2007 |
| 70202 | Verhuur van sociale woningen | YES | NO | 01/01/1993 | 31/12/2007 |
| 70203 | Verhuur van niet-residentiële gebouwen | NO | NO | 01/01/1993 | 31/12/2007 |
| 70204 | Verhuur van terreinen | NO | NO | 01/01/1993 | 31/12/2007 |
| 70311 | Bemiddeling bij de aankoop, verkoop en verhuur van onroerend goed | NO | NO | 01/01/1993 | 31/12/2007 |
| 70312 | Schatten en evalueren van onroerend goed | NO | NO | 01/01/1993 | 31/12/2007 |
| 70321 | Beheer van residentiële gebouwen | NO | NO | 01/01/1993 | 31/12/2007 |
| 70322 | Beheer van overig onroerend goed | NO | NO | 01/01/1993 | 31/12/2007 |
| 71100 | Verhuur van auto's | NO | NO | 01/01/1993 | 31/12/2007 |
| 71210 | Verhuur van overige transportmiddelen voor vervoer te land | NO | NO | 01/01/1993 | 31/12/2007 |
| 71220 | Verhuur van schepen | NO | NO | 01/01/1993 | 31/12/2007 |
| 71230 | Verhuur van luchtvaartuigen | NO | NO | 01/01/1993 | 31/12/2007 |
| 71310 | Verhuur van landbouwmachines en -werktuigen | NO | NO | 01/01/1993 | 31/12/2007 |
| 71320 | Verhuur van machines en installaties voor de bouwnijverheid | NO | NO | 01/01/1993 | 31/12/2007 |
| 71330 | Verhuur van kantoomachines en computers | NO | NO | 01/01/1993 | 31/12/2007 |
| 71340 | Verhuur van overige machines en werktuigen, n.e.g. | NO | NO | 01/01/1993 | 31/12/2007 |
| 71401 | Verhuur van machines, apparatuur en handgereedschap voor doe-het-zelvers | NO | NO | 01/01/1993 | 31/12/2007 |
| 71402 | Verhuur van videocassettes en -banden, dvd's, cd's en grammofoonplaten | NO | NO | 01/01/1993 | 31/12/2007 |
| 71403 | Verhuur van televisietoestellen en andere audio- en videoapparatuur | NO | NO | 01/01/1993 | 31/12/2007 |
| 71404 | Verhuur van vaat- en glaswerk, keuken- en tafelgerei, elektrische huishoudapparaten en huishoudelijke benodigdheden, enz. | NO | NO | 01/01/1993 | 31/12/2007 |
| 71405 | Verhuur van textiel, kleding en schoeisel | NO | NO | 01/01/1993 | 31/12/2007 |
| 71406 | Verhuur van sport- en kampeerartikelen | NO | NO | 01/01/1993 | 31/12/2007 |
| 71407 | Verhuur van medisch en paramedisch materieel | NO | NO | 01/01/1993 | 31/12/2007 |
| 71408 | Verhuur van overige roerende goederen voor persoonlijk of huishoudelijk gebruik, n.e.g. | NO | NO | 01/01/1993 | 31/12/2007 |
| 72100 | Computeradviesbureaus | NO | NO | 01/01/1993 | 31/12/2007 |
| 72210 | Uitgeverijen van programmatuur | YES | NO | 01/01/2003 | 31/12/2007 |

| Nomenclatuur geldig tot 2007/4 | | | | | |
|---------------------------------------|--|----------------|-------------------------------|------------------------------|-----------------------------|
| Code | Omschrijving | DmfAppl | Sociale Maribel RSZPPO | Begindatum geldigheid | Einddatum geldigheid |
| 72220 | Overige advisering in verband met programmatuur en levering van programmatuur | YES | NO | 01/01/2003 | 31/12/2007 |
| 72300 | Gegevensverwerking | NO | NO | 01/01/1993 | 31/12/2007 |
| 72400 | Databanken | NO | NO | 01/01/1993 | 31/12/2007 |
| 72500 | Onderhoud en reparatie van computers en van boekhoud- en overige kantoormachines | NO | NO | 01/01/1993 | 31/12/2007 |
| 72600 | Overige activiteiten in verband met computers | NO | NO | 01/01/1993 | 31/12/2007 |
| 73100 | Speur- en ontwikkelingswerk op natuurwetenschappelijk gebied | YES | NO | 01/01/1993 | 31/12/2007 |
| 73200 | Speur- en ontwikkelingswerk i.v.m. sociale en geesteswetenschappen | YES | NO | 01/01/1993 | 31/12/2007 |
| 74111 | Advocatenkantoor en juridische adviseurs | NO | NO | 01/01/1993 | 31/12/2007 |
| 74112 | Notariskantoor | NO | NO | 01/01/1993 | 31/12/2007 |
| 74113 | Deurwaarderskantoor | NO | NO | 01/01/1993 | 31/12/2007 |
| 74114 | Overige rechtskundige dienstverlening | NO | NO | 01/01/1993 | 31/12/2007 |
| 74121 | Boekhouders | NO | NO | 01/01/1993 | 31/12/2007 |
| 74122 | Accountants | NO | NO | 01/01/1993 | 31/12/2007 |
| 74123 | Bedrijfsrevisoren | NO | NO | 01/01/1993 | 31/12/2007 |
| 74124 | Belastingconsulenten | NO | NO | 01/01/1993 | 31/12/2007 |
| 74131 | Marktonderzoekbureaus | NO | NO | 01/01/1993 | 31/12/2007 |
| 74132 | Organisatie van opiniepeilingen | NO | NO | 01/01/1993 | 31/12/2007 |
| 74141 | Public relationsbureaus | NO | NO | 01/01/1993 | 31/12/2007 |
| 74142 | Overige adviesbureaus op het gebied van bedrijfsvoering en beheer | NO | NO | 01/01/1993 | 31/12/2007 |
| 74151 | Managementactiviteiten van holdings | NO | NO | 01/01/1993 | 31/12/2007 |
| 74152 | Coördinatiecentra | NO | NO | 01/01/1993 | 31/12/2007 |
| 74201 | Architecten | NO | NO | 01/01/1993 | 31/12/2007 |
| 74202 | Landmeters | NO | NO | 01/01/1993 | 31/12/2007 |
| 74203 | Technische studiën en ingenieursactiviteiten | NO | NO | 01/01/1993 | 31/12/2007 |
| 74301 | Automobielininspectie en overige diagnosecentra voor auto's | NO | NO | 01/01/1993 | 31/12/2007 |
| 74302 | Technische testen en analyses | NO | NO | 01/01/1993 | 31/12/2007 |
| 74401 | Publiciteitsagentschappen | NO | NO | 01/01/1993 | 31/12/2007 |
| 74402 | Beheer van publiciteitsdragers | NO | NO | 01/01/1993 | 31/12/2007 |
| 74403 | Etaleurs en dergelijke | NO | NO | 01/01/1993 | 31/12/2007 |
| 74501 | Personeelsselectie en plaatsing | NO | NO | 01/01/1993 | 31/12/2007 |
| 74502 | Interimkantoren en tijdelijke tewerkstelling | NO | NO | 01/01/1993 | 31/12/2007 |
| 74503 | Agentschappen voor fotomodellen, mannequins, hostessen en dergelijke | NO | NO | 01/01/1993 | 31/12/2007 |
| 74601 | Bewakingsbedrijven en beveiligingsdiensten | NO | NO | 01/01/1993 | 31/12/2007 |
| 74602 | Opsporingsdiensten en detectivebureaus | NO | NO | 01/01/1993 | 31/12/2007 |
| 74700 | Industriële reiniging | NO | NO | 01/01/1993 | 31/12/2007 |
| 74811 | Fotostudio's en overige fotografische activiteiten | NO | NO | 01/01/1993 | 31/12/2007 |
| 74812 | Fotolaboratoria | NO | NO | 01/01/1993 | 31/12/2007 |

| Nomenclatuur geldig tot 2007/4 | | | | | |
|---------------------------------------|---|----------------|-------------------------------|------------------------------|-----------------------------|
| Code | Omschrijving | DmfAppl | Sociale Maribel RSZPPO | Begindatum geldigheid | Einddatum geldigheid |
| 74820 | Verpakkingsbedrijven | NO | NO | 01/01/1993 | 31/12/2007 |
| 74851 | Secretariaten | NO | NO | 01/01/2003 | 31/12/2007 |
| 74852 | Vertaaldiensten en tolken | NO | NO | 01/01/2003 | 31/12/2007 |
| 74853 | Behandeling van post | NO | NO | 01/01/2003 | 31/12/2007 |
| 74854 | Sociale secretariaten | NO | NO | 01/01/2003 | 31/12/2007 |
| 74855 | Overige activiteiten i.v.m. administratie, n.e.g. | NO | NO | 01/01/2003 | 31/12/2007 |
| 74860 | Call-centers | NO | NO | 01/01/2003 | 31/12/2007 |
| 74871 | De organisatie van diverse particuliere markten, inclusief rommelmarkten | NO | NO | 01/01/2003 | 31/12/2007 |
| 74872 | Organisatie van salons, tentoonstellingen en beurzen | NO | NO | 01/01/2003 | 31/12/2007 |
| 74873 | Incassobureaus en onderzoek naar de kredietwaardigheid | NO | NO | 01/01/2003 | 31/12/2007 |
| 74874 | Binnenhuisarchitecten | NO | NO | 01/01/2003 | 31/12/2007 |
| 74875 | Bedrijvencentra | NO | NO | 01/01/2003 | 31/12/2007 |
| 74876 | Activiteiten i.v.m. waardebonnen, korting-en premiezegels | NO | NO | 01/01/2003 | 31/12/2007 |
| 74877 | Ontwerpen van textielpatronen, kleding, juwelen, meubels en decoratieartikelen | NO | NO | 01/01/2003 | 31/12/2007 |
| 74878 | Impresariaten en theateragentschappen | NO | NO | 01/01/2003 | 31/12/2007 |
| 74879 | Overige zakelijke dienstverlening, n.e.g. | NO | NO | 01/01/2003 | 31/12/2007 |
| 75111 | Centrale overheid | NO | NO | 01/01/1993 | 31/12/2007 |
| 75112 | Overheden van gemeenschappen en gewesten | YES | NO | 01/01/1993 | 31/12/2007 |
| 75113 | Provinciale overheid | YES | NO | 01/01/1993 | 31/12/2007 |
| 75114 | Gemeentelijke overheid, exclusief O.C.M.W. | YES | NO | 01/01/1993 | 31/12/2007 |
| 75115 | O.C.M.W's | YES | YES | 01/01/1993 | 31/12/2007 |
| 75116 | Intercommunales van algemeen bestuur | YES | NO | 01/01/1993 | 31/12/2007 |
| 75120 | Activiteiten van openbare instellingen m.b.t. gezondheidszorg, milieu, onderwijs, cultuur en andere sociale aangelegenheden | YES | NO | 01/01/1993 | 31/12/2007 |
| 75130 | Activiteiten van openbare instellingen m.b.t. economische aangelegenheden | YES | NO | 01/01/1993 | 31/12/2007 |
| 75140 | Ondersteunende activiteiten voor overheidsbesturen | YES | NO | 01/01/1993 | 31/12/2007 |
| 75210 | Buitenlandse zaken | NO | NO | 01/01/1993 | 31/12/2007 |
| 75220 | Defensie | NO | NO | 01/01/1993 | 31/12/2007 |
| 75231 | Rechtbanken | NO | NO | 01/01/1993 | 31/12/2007 |
| 75232 | Gevangenen en andere strafinrichtingen | NO | NO | 01/01/1993 | 31/12/2007 |
| 75233 | Overige activiteiten i.v.m. justitie | NO | NO | 01/01/1993 | 31/12/2007 |
| 75241 | Veiligheidsdiensten | NO | NO | 01/01/1993 | 31/12/2007 |
| 75242 | Rijkswacht | NO | NO | 01/01/1993 | 31/12/2007 |
| 75243 | Politie | NO | NO | 01/01/1993 | 31/12/2007 |
| 75244 | Federale Politie | NO | NO | 01/01/2003 | 31/12/2007 |
| 75245 | Lokale Politie | YES | NO | 01/01/2003 | 31/12/2007 |
| 75250 | Civiele bescherming en brandweer | YES | NO | 01/01/1993 | 31/12/2007 |
| 75301 | Verplichte sociale verzekering, exclusief de ziekenfondsen | NO | NO | 01/01/1993 | 31/12/2007 |

| Nomenclatuur geldig tot 2007/4 | | | | | |
|---------------------------------------|---|----------------|-------------------------------|------------------------------|-----------------------------|
| Code | Omschrijving | DmfAppl | Sociale Maribel RSZPPO | Begindatum geldigheid | Einddatum geldigheid |
| 75302 | Ziekenfondsen en verzorgingskassen | NO | NO | 01/01/1993 | 31/12/2007 |
| 75303 | Overige instellingen van de sociale zekerheid | NO | NO | 01/01/2003 | 31/12/2007 |
| 80101 | Basisonderwijs ingericht door de Gemeenschappen | NO | NO | 01/01/1993 | 31/12/2007 |
| 80102 | Provinciaal basisonderwijs | YES | NO | 01/01/1993 | 31/12/2007 |
| 80103 | Gemeentelijk basisonderwijs | YES | NO | 01/01/1993 | 31/12/2007 |
| 80104 | Vrij gesubsidieerd basisonderwijs | NO | NO | 01/01/1993 | 31/12/2007 |
| 80105 | Internationaal basisonderwijs | NO | NO | 01/01/1993 | 31/12/2007 |
| 80109 | Basis- en kleuteronderwijs waaraan de codes 80.101 tot en met 80.105 niet kunnen worden toegekend. | NO | NO | 01/01/2003 | 31/12/2007 |
| 80211 | Algemeen voortgezet onderwijs ingericht door de Gemeenschappen | NO | NO | 01/01/1993 | 31/12/2007 |
| 80212 | Provinciaal algemeen voortgezet onderwijs | YES | NO | 01/01/1993 | 31/12/2007 |
| 80213 | Gemeentelijk algemeen voortgezet onderwijs | YES | NO | 01/01/1993 | 31/12/2007 |
| 80214 | Vrij gesubsidieerd algemeen voortgezet onderwijs | NO | NO | 01/01/1993 | 31/12/2007 |
| 80215 | Internationaal algemeen voortgezet onderwijs | NO | NO | 01/01/1993 | 31/12/2007 |
| 80216 | Algemeen voortgezet onderwijs ingericht door de gewapende machten | NO | NO | 01/01/1993 | 31/12/2007 |
| 80219 | Algemeen voortgezet onderwijs waaraan de codes 80.211 tot en met 80.216 niet kunnen worden toegekend. | NO | NO | 01/01/2003 | 31/12/2007 |
| 80221 | Voortgezet technisch en beroepsonderwijs ingericht door de Gemeenschappen | NO | NO | 01/01/1993 | 31/12/2007 |
| 80222 | Provinciaal voortgezet technisch en beroepsonderwijs | YES | NO | 01/01/1993 | 31/12/2007 |
| 80223 | Gemeentelijk voortgezet technisch en beroepsonderwijs | YES | NO | 01/01/1993 | 31/12/2007 |
| 80224 | Vrij gesubsidieerd voortgezet technisch en beroepsonderwijs | NO | NO | 01/01/1993 | 31/12/2007 |
| 80225 | Internationaal voortgezet technisch en beroepsonderwijs | NO | NO | 01/01/1993 | 31/12/2007 |
| 80226 | Voortgezet technisch en beroepsonderwijs ingericht door de gewapende machten | NO | NO | 01/01/1993 | 31/12/2007 |
| 80301 | Hoger onderwijs ingericht door de Gemeenschappen | NO | NO | 01/01/1993 | 31/12/2007 |
| 80302 | Provinciaal hoger onderwijs | YES | NO | 01/01/1993 | 31/12/2007 |
| 80303 | Gemeentelijk hoger onderwijs | YES | NO | 01/01/1993 | 31/12/2007 |
| 80304 | Vrij gesubsidieerd hoger onderwijs | NO | NO | 01/01/1993 | 31/12/2007 |
| 80305 | Internationaal hoger onderwijs | NO | NO | 01/01/1993 | 31/12/2007 |
| 80306 | Hoger onderwijs ingericht door de gewapende machten | NO | NO | 01/01/1993 | 31/12/2007 |
| 80309 | Hoger onderwijs waaraan de codes 80.301 tot en met 80.306 niet kunnen worden toegekend | NO | NO | 01/01/2003 | 31/12/2007 |
| 80411 | Autorijsscholen | NO | NO | 01/01/1993 | 31/12/2007 |
| 80412 | Vlieg- en vaaronderricht | NO | NO | 01/01/1993 | 31/12/2007 |
| 80421 | Volwassenenvorming | YES | YES | 01/01/1993 | 31/12/2007 |
| 80422 | Kunstonderwijs dat niet naar niveau kan worden ingedeeld | YES | YES | 01/01/1993 | 31/12/2007 |
| 80423 | Schriftelijk onderwijs | NO | NO | 01/01/1993 | 31/12/2007 |
| 80424 | Overige vormen van onderwijs, n.e.g. | NO | NO | 01/01/1993 | 31/12/2007 |
| 85110 | Ziekenhuizen | YES | YES | 01/01/1993 | 31/12/2007 |
| 85120 | Medische praktijken | YES | YES | 01/01/1993 | 31/12/2007 |

| Nomenclatuur geldig tot 2007/4 | | | | | |
|---------------------------------------|---|----------------|-------------------------------|------------------------------|-----------------------------|
| Code | Omschrijving | DmfAppl | Sociale Maribel RSZPPO | Begindatum geldigheid | Einddatum geldigheid |
| 85130 | Tandartspraktijken | NO | NO | 01/01/1993 | 31/12/2007 |
| 85141 | Medische laboratoria | YES | NO | 01/01/1993 | 31/12/2007 |
| 85142 | Ziekenvervoer | YES | YES | 01/01/1993 | 31/12/2007 |
| 85143 | Paramedische activiteiten, exclusief kinesitherapeuten | YES | YES | 01/01/1993 | 31/12/2007 |
| 85144 | Kinesitherapeuten (fysiotherapeuten) | YES | YES | 01/01/1993 | 31/12/2007 |
| 85145 | Bloedbanken, organenbanken en dergelijke | YES | YES | 01/01/1993 | 31/12/2007 |
| 85146 | Overige activiteiten i.v.m. gezondheidszorg, n.e.g. | NO | NO | 01/01/1993 | 31/12/2007 |
| 85200 | Veterinaire diensten | NO | NO | 01/01/1993 | 31/12/2007 |
| 85311 | Instituten voor gehandicapte minderjarigen | YES | YES | 01/01/1993 | 31/12/2007 |
| 85312 | Weeshuizen | YES | YES | 01/01/1993 | 31/12/2007 |
| 85313 | Instituten voor probleemkinderen | YES | YES | 01/01/1993 | 31/12/2007 |
| 85314 | Instituten voor gehandicapte volwassenen | YES | YES | 01/01/1993 | 31/12/2007 |
| 85315 | Rust- en verzorgingstehuizen | YES | YES | 01/01/1993 | 31/12/2007 |
| 85316 | Overige maatschappelijke dienstverlening met huisvesting, n.e.g. | YES | YES | 01/01/1993 | 31/12/2007 |
| 85321 | Kinderdagverblijven, onthaalmoeders en overige kinderopvang, ook indien voor gehandicapte kinderen | YES | YES | 01/01/1993 | 31/12/2007 |
| 85322 | Beschutte werkplaatsen | YES | YES | 01/01/1993 | 31/12/2007 |
| 85323 | Overige maatschappelijke dienstverlening zonder huisvesting, n.e.g. | YES | YES | 01/01/1993 | 31/12/2007 |
| 85324 | Centra voor beroepsoriëntering of -herscholing en P.M.S.-Centra | YES | YES | 01/01/1993 | 31/12/2007 |
| 90010 | Afvalwaterinzameling en -behandeling | YES | NO | 01/01/2003 | 31/12/2007 |
| 90021 | Verzamelen, storten en verwerken van huisvuil, industrieel afval, landbouwafval en bouw- en slooafval | YES | NO | 01/01/2003 | 31/12/2007 |
| 90022 | Beheer van stortplaatsen en definitieve opslagplaatsen van afval | YES | NO | 01/01/2003 | 31/12/2007 |
| 90031 | Straatreiniging en sneeuwruimen | YES | NO | 01/01/2003 | 31/12/2007 |
| 90032 | Sanering en dergelijke activiteiten | NO | NO | 01/01/2003 | 31/12/2007 |
| 91110 | Bedrijfs- en werkgeversorganisaties | YES | NO | 01/01/1993 | 31/12/2007 |
| 91120 | Beroepsorganisaties | NO | NO | 01/01/1993 | 31/12/2007 |
| 91200 | Vakverenigingen | NO | NO | 01/01/1993 | 31/12/2007 |
| 91310 | Religieuze of filosofische organisaties | NO | NO | 01/01/1993 | 31/12/2007 |
| 91311 | Religieuze organisaties | NO | NO | 01/01/1993 | 31/12/2007 |
| 91319 | Geestelijken ten laste van de C.D.V.U. | NO | NO | 01/01/1993 | 31/12/2007 |
| 91320 | Politieke organisaties | NO | NO | 01/01/1993 | 31/12/2007 |
| 91330 | Overige verenigingen, n.e.g. | YES | YES | 01/01/1993 | 31/12/2007 |
| 92111 | Productie van bioscoopfilms | NO | NO | 01/01/1993 | 31/12/2007 |
| 92112 | Productie van televisiefilms | NO | NO | 01/01/1993 | 31/12/2007 |
| 92113 | Productie van overige films | NO | NO | 01/01/1993 | 31/12/2007 |
| 92114 | Diensten verwant aan de filmproductie | NO | NO | 01/01/1993 | 31/12/2007 |
| 92120 | Distributie van films | NO | NO | 01/01/1993 | 31/12/2007 |
| 92130 | Vertoning van bioscoopfilms | NO | NO | 01/01/1993 | 31/12/2007 |
| 92201 | Productie en uitzending van radioprogramma's | NO | NO | 01/01/1993 | 31/12/2007 |

| Nomenclatuur geldig tot 2007/4 | | | | | |
|---------------------------------------|---|----------------|-------------------------------|------------------------------|-----------------------------|
| Code | Omschrijving | DmfAppl | Sociale Maribel RSZPPO | Begindatum geldigheid | Einddatum geldigheid |
| 92202 | Productie van televisieprogramma's | NO | NO | 01/01/1993 | 31/12/2007 |
| 92203 | Uitzending van televisieprogramma's | NO | NO | 01/01/1993 | 31/12/2007 |
| 92204 | Productie en uitzending van radio- en televisieprogramma's | NO | NO | 01/01/1993 | 31/12/2007 |
| 92311 | Zelfstandig werkende kunstenaars en artiesten | NO | NO | 01/01/1993 | 31/12/2007 |
| 92312 | Productie van kunstmanifestaties en voorstellingen door artistieke ensembles | YES | YES | 01/01/1993 | 31/12/2007 |
| 92313 | Diensten verwant aan de scheppende en uitvoerende kunst | YES | YES | 01/01/1993 | 31/12/2007 |
| 92321 | Exploitatie van schouwburgen, concertzalen en dergelijke | YES | YES | 01/01/1993 | 31/12/2007 |
| 92322 | Beheer en exploitatie van culturele centra | YES | YES | 01/01/1993 | 31/12/2007 |
| 92331 | Kermisattracties | NO | NO | 01/01/1993 | 31/12/2007 |
| 92332 | Pretparken | NO | NO | 01/01/1993 | 31/12/2007 |
| 92340 | Overig amusement, n.e.g. | NO | NO | 01/01/1993 | 31/12/2007 |
| 92400 | Persagentschappen | NO | NO | 01/01/1993 | 31/12/2007 |
| 92510 | Bibliotheken en openbare archieven | YES | YES | 01/01/1993 | 31/12/2007 |
| 92520 | Musea en monumentenzorg | YES | YES | 01/01/1993 | 31/12/2007 |
| 92530 | Botanische tuinen, dierentuinen en natuurreservaten | YES | YES | 01/01/1993 | 31/12/2007 |
| 92611 | Beheer en exploitatie van sportcentra | YES | YES | 01/01/1993 | 31/12/2007 |
| 92612 | Exploitatie van fitnesscentra en gymnastiekzalen | NO | NO | 01/01/1993 | 31/12/2007 |
| 92613 | Exploitatie van overige sportinstallaties en -accommodaties | YES | YES | 01/01/1993 | 31/12/2007 |
| 92621 | Activiteiten van sportclubs en -bonden | YES | YES | 01/01/1993 | 31/12/2007 |
| 92622 | Zelfstandig werkende sportbeoefenaars, -instructeurs en -begeleiders | NO | NO | 01/01/1993 | 31/12/2007 |
| 92623 | Overige activiteiten i.v.m. de sportbeoefening | NO | NO | 01/01/1993 | 31/12/2007 |
| 92710 | Loterijen en kansspelen | NO | NO | 01/01/1993 | 31/12/2007 |
| 92721 | Exploitatie van snooker- en biljartzalen | NO | NO | 01/01/1993 | 31/12/2007 |
| 92722 | Exploitatie van recreatieparken, lunaparken en dergelijke | NO | NO | 01/01/1993 | 31/12/2007 |
| 92723 | Exploitatie van strandfaciliteiten, fietsen, waterfietsen, pony's en dergelijke | NO | NO | 01/01/1993 | 31/12/2007 |
| 92724 | Overige activiteiten i.v.m. recreatie | YES | NO | 01/01/1993 | 31/12/2007 |
| 93011 | Industriële wasserijen, ververijen en dergelijke | NO | NO | 01/01/1993 | 31/12/2007 |
| 93012 | Wasserettes, behandelen van was en reiniging van kleding ten behoeve van particulieren | NO | NO | 01/01/1993 | 31/12/2007 |
| 93013 | Depothouders voor de behandeling van was en de reiniging van kleding | NO | NO | 01/01/1993 | 31/12/2007 |
| 93021 | Kapsalons | NO | NO | 01/01/1993 | 31/12/2007 |
| 93022 | Schoonheidszorg | NO | NO | 01/01/1993 | 31/12/2007 |
| 93031 | Begravenisondernemingen | YES | NO | 01/01/1993 | 31/12/2007 |
| 93032 | Beheer van kerkhoven en crematoria | YES | NO | 01/01/1993 | 31/12/2007 |
| 93040 | Overige lichaamsverzorging | NO | NO | 01/01/1993 | 31/12/2007 |
| 93051 | Huwelijksbureaus, contactbemiddelingsbureaus, escortservices en dergelijke sociale activiteiten | NO | NO | 01/01/1993 | 31/12/2007 |
| 93052 | Grafologen, astrologen, helderzienden, wichelaars, spiritisten en dergelijke | NO | NO | 01/01/1993 | 31/12/2007 |

| Nomenclatuur geldig tot 2007/4 | | | | | |
|---------------------------------------|---|----------------|-------------------------------|------------------------------|-----------------------------|
| Code | Omschrijving | DmfAppl | Sociale Maribel RSZPPO | Begindatum geldigheid | Einddatum geldigheid |
| 93053 | Overige diensten aan personen, n.e.g. | NO | NO | 01/01/1993 | 31/12/2007 |
| 95000 | Huishoudens als werkgever van huishoudelijk personeel | NO | NO | 01/01/1993 | 31/12/2007 |
| 95001 | Voor huishoudelijke taken tewerkgesteld personeel | NO | NO | 01/01/1993 | 31/12/2007 |
| 95002 | Voor niet-huishoudelijke taken tewerkgesteld personeel | NO | NO | 01/01/1993 | 31/12/2007 |
| 95003 | Personeel tewerkgesteld in privé domeinen en privé tuinen | NO | NO | 01/01/1993 | 31/12/2007 |
| 96000 | Niet-gedifferentieerde productie van goederen door particuliere huishoudens voor eigen gebruik | NO | NO | 01/01/2003 | 31/12/2007 |
| 97000 | Niet-gedifferentieerde productie van diensten door particuliere huishoudens voor eigen gebruik | NO | NO | 01/01/2003 | 31/12/2007 |
| 98903 | Arbeiders die andere sociale prestaties genieten | NO | NO | 01/01/1993 | 31/12/2007 |
| 98904 | B.T.K., D.A.C., PRIME en stagiairs in sommige overheidsbedrijven die aan een saneringsplan onderworpen zijn | NO | NO | 01/01/1993 | 31/12/2007 |
| 98905 | Onvoldoend omschreven activiteiten | NO | NO | 01/01/1993 | 31/12/2007 |
| 99000 | Extraterritoriale organisaties en lichamen | NO | NO | 01/01/1993 | 31/12/2007 |

| Nomenclatuur geldig vanaf 2008/1 | | | | | |
|---|--|----------------|-------------------------------|------------------------------|-----------------------------|
| Code | Omschrijving | DmfAppl | Sociale Maribel RSZPPO | Begindatum geldigheid | Einddatum geldigheid |
| 01110 | Teelt van granen (m.u.v. rijst), peulgewassen en oliehoudende zaden | NO | NO | 01/01/2008 | 31/12/9999 |
| 01120 | Teelt van rijst | NO | NO | 01/01/2008 | 31/12/9999 |
| 01130 | Teelt van groenten, meloenen en wortel- en knolgewassen | NO | NO | 01/01/2008 | 31/12/9999 |
| 01140 | Teelt van suikerriet | NO | NO | 01/01/2008 | 31/12/9999 |
| 01150 | Teelt van tabak | NO | NO | 01/01/2008 | 31/12/9999 |
| 01160 | Teelt van vezelgewassen | NO | NO | 01/01/2008 | 31/12/9999 |
| 01191 | Teelt van bloemen | NO | NO | 01/01/2008 | 31/12/9999 |
| 01199 | Teelt van andere eenjarige gewassen, n.e.g. | NO | NO | 01/01/2008 | 31/12/9999 |
| 01210 | Teelt van druiven | NO | NO | 01/01/2008 | 31/12/9999 |
| 01220 | Teelt van tropisch en subtropisch fruit | NO | NO | 01/01/2008 | 31/12/9999 |
| 01230 | Teelt van citrusvruchten | NO | NO | 01/01/2008 | 31/12/9999 |
| 01240 | Teelt van pit- en steenvruchten | NO | NO | 01/01/2008 | 31/12/9999 |
| 01250 | Teelt van andere boomvruchten, kleinfruit en noten | NO | NO | 01/01/2008 | 31/12/9999 |
| 01260 | Teelt van oliehoudende vruchten | NO | NO | 01/01/2008 | 31/12/9999 |
| 01270 | Teelt van gewassen bestemd voor de vervaardiging van dranken | NO | NO | 01/01/2008 | 31/12/9999 |
| 01280 | Teelt van specerijgewassen en van aromatische en medicinale gewassen | NO | NO | 01/01/2008 | 31/12/9999 |
| 01290 | Teelt van andere meerjarige gewassen | YES | NO | 01/01/2008 | 31/12/9999 |
| 01301 | Boomkwekerijen, m.u.v. bosboomkwekerijen | NO | NO | 01/01/2008 | 31/12/9999 |
| 01309 | Overige plantenvermeerdering | NO | NO | 01/01/2008 | 31/12/9999 |
| 01410 | Fokken van melkvee | NO | NO | 01/01/2008 | 31/12/9999 |
| 01420 | Fokken van andere runderen en buffels | NO | NO | 01/01/2008 | 31/12/9999 |
| 01430 | Fokken van paarden en andere paardachtigen | NO | NO | 01/01/2008 | 31/12/9999 |
| 01440 | Fokken van kamelen en andere kameelachtigen | NO | NO | 01/01/2008 | 31/12/9999 |
| 01450 | Fokken van schapen en geiten | NO | NO | 01/01/2008 | 31/12/9999 |
| 01461 | Fokvarkenshouderijen | NO | NO | 01/01/2008 | 31/12/9999 |
| 01462 | Varkensvetmesterijen | NO | NO | 01/01/2008 | 31/12/9999 |
| 01471 | Kippenkwekerijen | NO | NO | 01/01/2008 | 31/12/9999 |
| 01472 | Productie van eieren van pluimvee | NO | NO | 01/01/2008 | 31/12/9999 |
| 01479 | Pluimveehouderijen, m.u.v. kippenkwekerijen | NO | NO | 01/01/2008 | 31/12/9999 |
| 01490 | Fokken van andere dieren | NO | NO | 01/01/2008 | 31/12/9999 |
| 01500 | Gemengd bedrijf | NO | NO | 01/01/2008 | 31/12/9999 |

| Nomenclatuur geldig vanaf 2008/1 | | | | | |
|---|---|----------------|-------------------------------|------------------------------|-----------------------------|
| Code | Omschrijving | DmfAppl | Sociale Maribel RSZPPO | Begindatum geldigheid | Einddatum geldigheid |
| 01610 | Ondersteunende activiteiten in verband met de teelt van gewassen | NO | NO | 01/01/2008 | 31/12/9999 |
| 01620 | Ondersteunende activiteiten in verband met de veeteelt | NO | NO | 01/01/2008 | 31/12/9999 |
| 01630 | Activiteiten met betrekking tot gewassen na de oogst | NO | NO | 01/01/2008 | 31/12/9999 |
| 01640 | Zaadbewerking met het oog op vermeerdering | NO | NO | 01/01/2008 | 31/12/9999 |
| 01700 | Jacht, zetten van vallen en diensten in verband met deze activiteiten | NO | NO | 01/01/2008 | 31/12/9999 |
| 02100 | Bosbouw | YES | NO | 01/01/2008 | 31/12/9999 |
| 02200 | Exploitatie van bossen | NO | NO | 01/01/2008 | 31/12/9999 |
| 02300 | Verzamelen van in het wild groeiende producten met uitzondering van hout | NO | NO | 01/01/2008 | 31/12/9999 |
| 02400 | Ondersteunende diensten in verband met de bosbouw | NO | NO | 01/01/2008 | 31/12/9999 |
| 03110 | Zeevisserij | NO | NO | 01/01/2008 | 31/12/9999 |
| 03120 | Binnenvisserij | NO | NO | 01/01/2008 | 31/12/9999 |
| 03210 | Mariene aquacultuur | NO | NO | 01/01/2008 | 31/12/9999 |
| 03220 | Aquacultuur in zoet water | NO | NO | 01/01/2008 | 31/12/9999 |
| 05100 | Winning van steenkool | NO | NO | 01/01/2008 | 31/12/9999 |
| 05200 | Winning van bruinkool | NO | NO | 01/01/2008 | 31/12/9999 |
| 06100 | Winning van aardolie | NO | NO | 01/01/2008 | 31/12/9999 |
| 06200 | Winning van aardgas | NO | NO | 01/01/2008 | 31/12/9999 |
| 07100 | Winning van ijzererts | NO | NO | 01/01/2008 | 31/12/9999 |
| 07210 | Winning van uranium- en thoriumerts | NO | NO | 01/01/2008 | 31/12/9999 |
| 07290 | Winning van andere non-ferrometaalertsen | NO | NO | 01/01/2008 | 31/12/9999 |
| 08111 | Winning van bouw- en siersteen | NO | NO | 01/01/2008 | 31/12/9999 |
| 08112 | Winning van kalksteen, gips, krijt en leisteen | NO | NO | 01/01/2008 | 31/12/9999 |
| 08121 | Winning van grind | NO | NO | 01/01/2008 | 31/12/9999 |
| 08122 | Winning van zand | NO | NO | 01/01/2008 | 31/12/9999 |
| 08123 | Winning van klei en kaolien | NO | NO | 01/01/2008 | 31/12/9999 |
| 08910 | Winning van mineralen voor de chemische en de kunstmestindustrie | NO | NO | 01/01/2008 | 31/12/9999 |
| 08920 | Winning van turf | NO | NO | 01/01/2008 | 31/12/9999 |
| 08930 | Zoutwinning | NO | NO | 01/01/2008 | 31/12/9999 |
| 08990 | Overige winning van delfstoffen, n.e.g. | NO | NO | 01/01/2008 | 31/12/9999 |
| 09100 | Ondersteunende activiteiten in verband met de aardolie- en aardgaswinning | NO | NO | 01/01/2008 | 31/12/9999 |
| 09900 | Ondersteunende activiteiten in verband met de overige winning van delfstoffen | NO | NO | 01/01/2008 | 31/12/9999 |

| Nomenclatuur geldig vanaf 2008/1 | | | | | |
|---|---|----------------|-------------------------------|------------------------------|-----------------------------|
| Code | Omschrijving | DmfAppl | Sociale Maribel RSZPPO | Begindatum geldigheid | Einddatum geldigheid |
| 10110 | Verwerking en conservering van vlees, exclusief vlees van gevogelte | YES | NO | 01/01/2008 | 31/12/9999 |
| 10120 | Verwerking en conservering van gevogelte | NO | NO | 01/01/2008 | 31/12/9999 |
| 10130 | Vervaardiging van producten van vlees of van vlees van gevogelte | NO | NO | 01/01/2008 | 31/12/9999 |
| 10200 | Verwerking en conservering van vis en van schaal- en weekdieren | NO | NO | 01/01/2008 | 31/12/9999 |
| 10311 | Verwerking en conservering van aardappelen, exclusief productie van diepgevroren aardappelbereidingen | NO | NO | 01/01/2008 | 31/12/9999 |
| 10312 | Productie van diepgevroren aardappelbereidingen | NO | NO | 01/01/2008 | 31/12/9999 |
| 10320 | Vervaardiging van groente- en fruitsappen | NO | NO | 01/01/2008 | 31/12/9999 |
| 10391 | Verwerking en conservering van groenten, exclusief productie van diepgevroren groenten | NO | NO | 01/01/2008 | 31/12/9999 |
| 10392 | Verwerking en conservering van fruit, exclusief productie van diepgevroren fruit | NO | NO | 01/01/2008 | 31/12/9999 |
| 10393 | Productie van diepgevroren groenten en fruit | NO | NO | 01/01/2008 | 31/12/9999 |
| 10410 | Vervaardiging van oliën en vetten | NO | NO | 01/01/2008 | 31/12/9999 |
| 10420 | Vervaardiging van margarine en andere spijsvetten | NO | NO | 01/01/2008 | 31/12/9999 |
| 10510 | Zuivelfabrieken en kaasmakerijen | NO | NO | 01/01/2008 | 31/12/9999 |
| 10520 | Vervaardiging van consumptie-ijs | NO | NO | 01/01/2008 | 31/12/9999 |
| 10610 | Vervaardiging van maalderijproducten | NO | NO | 01/01/2008 | 31/12/9999 |
| 10620 | Vervaardiging van zetmeel en zetmeelproducten | NO | NO | 01/01/2008 | 31/12/9999 |
| 10711 | Industriële vervaardiging van brood en van vers banketbakkerswerk | NO | NO | 01/01/2008 | 31/12/9999 |
| 10712 | Ambachtelijke vervaardiging van brood en van vers banketbakkerswerk | NO | NO | 01/01/2008 | 31/12/9999 |
| 10720 | Vervaardiging van beschuit en biscuit en van ander houdbaar banketbakkerswerk | NO | NO | 01/01/2008 | 31/12/9999 |
| 10730 | Vervaardiging van macaroni, noedels, koeskoes en dergelijke deegwaren | NO | NO | 01/01/2008 | 31/12/9999 |
| 10810 | Vervaardiging van suiker | NO | NO | 01/01/2008 | 31/12/9999 |
| 10820 | Vervaardiging van cacao, chocolade en suikerwerk | NO | NO | 01/01/2008 | 31/12/9999 |
| 10830 | Verwerking van thee en koffie | NO | NO | 01/01/2008 | 31/12/9999 |
| 10840 | Vervaardiging van specerijen, sauzen en kruiden | NO | NO | 01/01/2008 | 31/12/9999 |
| 10850 | Vervaardiging van bereide maaltijden en schotels | NO | NO | 01/01/2008 | 31/12/9999 |
| 10860 | Vervaardiging van gehomogeniseerde voedingspreparaten en dieetvoeding | NO | NO | 01/01/2008 | 31/12/9999 |
| 10890 | Vervaardiging van andere voedingsmiddelen, n.e.g. | NO | NO | 01/01/2008 | 31/12/9999 |
| 10910 | Vervaardiging van veevoerders | NO | NO | 01/01/2008 | 31/12/9999 |

| Nomenclatuur geldig vanaf 2008/1 | | | | | |
|---|---|----------------|-------------------------------|------------------------------|-----------------------------|
| Code | Omschrijving | DmfAppl | Sociale Maribel RSZPPO | Begindatum geldigheid | Einddatum geldigheid |
| 10920 | Vervaardiging van voeders voor huisdieren | NO | NO | 01/01/2008 | 31/12/9999 |
| 11010 | Vervaardiging van gedistilleerde dranken door distilleren, rectificeren en mengen | NO | NO | 01/01/2008 | 31/12/9999 |
| 11020 | Vervaardiging van wijn uit druiven | NO | NO | 01/01/2008 | 31/12/9999 |
| 11030 | Vervaardiging van cider en van andere vruchtenwijnen | NO | NO | 01/01/2008 | 31/12/9999 |
| 11040 | Vervaardiging van andere niet-gedistilleerde gegiste dranken | NO | NO | 01/01/2008 | 31/12/9999 |
| 11050 | Vervaardiging van bier | NO | NO | 01/01/2008 | 31/12/9999 |
| 11060 | Vervaardiging van mout | NO | NO | 01/01/2008 | 31/12/9999 |
| 11070 | Vervaardiging van frisdranken; productie van mineraalwater en ander gebotteld water | NO | NO | 01/01/2008 | 31/12/9999 |
| 12000 | Vervaardiging van tabaksproducten | NO | NO | 01/01/2008 | 31/12/9999 |
| 13100 | Bewerken en spinnen van textielvezels | NO | NO | 01/01/2008 | 31/12/9999 |
| 13200 | Weven van textiel | NO | NO | 01/01/2008 | 31/12/9999 |
| 13300 | Textielveredeling | NO | NO | 01/01/2008 | 31/12/9999 |
| 13910 | Vervaardiging van gebreide en gehaakte stoffen | NO | NO | 01/01/2008 | 31/12/9999 |
| 13921 | Vervaardiging van beddengoed, tafellinnen en textielwaren voor huishoudelijk gebruik | NO | NO | 01/01/2008 | 31/12/9999 |
| 13929 | Vervaardiging van overige geconfectioneerde artikelen van textiel, m.u.v. kleding | NO | NO | 01/01/2008 | 31/12/9999 |
| 13930 | Vervaardiging van vloerkleden en tapijt | NO | NO | 01/01/2008 | 31/12/9999 |
| 13940 | Vervaardiging van koord, bindgaren, touw en netten | NO | NO | 01/01/2008 | 31/12/9999 |
| 13950 | Vervaardiging van gebonden textielvlies en van artikelen van gebonden textielvlies, exclusief kleding | NO | NO | 01/01/2008 | 31/12/9999 |
| 13960 | Vervaardiging van ander technisch en industrieel textiel | NO | NO | 01/01/2008 | 31/12/9999 |
| 13990 | Vervaardiging van andere textielproducten, n.e.g. | NO | NO | 01/01/2008 | 31/12/9999 |
| 14110 | Vervaardiging van kleding van leer | NO | NO | 01/01/2008 | 31/12/9999 |
| 14120 | Vervaardiging van werkkleding | NO | NO | 01/01/2008 | 31/12/9999 |
| 14130 | Vervaardiging van andere bovenkleding | NO | NO | 01/01/2008 | 31/12/9999 |
| 14140 | Vervaardiging van onderkleding | NO | NO | 01/01/2008 | 31/12/9999 |
| 14191 | Vervaardiging van hoeden en petten | NO | NO | 01/01/2008 | 31/12/9999 |
| 14199 | Vervaardiging van andere kleding en toebehoren, n.e.g. | NO | NO | 01/01/2008 | 31/12/9999 |
| 14200 | Vervaardiging van artikelen van bont | NO | NO | 01/01/2008 | 31/12/9999 |
| 14310 | Vervaardiging van gebreide en gehaakte kousen en sokken | NO | NO | 01/01/2008 | 31/12/9999 |
| 14390 | Vervaardiging van andere gebreide en gehaakte kleding | NO | NO | 01/01/2008 | 31/12/9999 |
| 15110 | Looien en bereiden van leer; bereiden en verven van bont | NO | NO | 01/01/2008 | 31/12/9999 |

| Nomenclatuur geldig vanaf 2008/1 | | | | | |
|---|---|----------------|-------------------------------|------------------------------|-----------------------------|
| Code | Omschrijving | DmfAppl | Sociale Maribel RSZPPO | Begindatum geldigheid | Einddatum geldigheid |
| 15120 | Vervaardiging van koffers, tassen en dergelijke en van zadel- en tuigmakerswerk | NO | NO | 01/01/2008 | 31/12/9999 |
| 15200 | Vervaardiging van schoeisel | NO | NO | 01/01/2008 | 31/12/9999 |
| 16100 | Zagen en schaven van hout | NO | NO | 01/01/2008 | 31/12/9999 |
| 16210 | Vervaardiging van fineer en van panelen op basis van hout | NO | NO | 01/01/2008 | 31/12/9999 |
| 16220 | Vervaardiging van geassembleerde parketvloeren | NO | NO | 01/01/2008 | 31/12/9999 |
| 16230 | Vervaardiging van ander schrijn- en timmerwerk | NO | NO | 01/01/2008 | 31/12/9999 |
| 16240 | Vervaardiging van houten emballage | NO | NO | 01/01/2008 | 31/12/9999 |
| 16291 | Vervaardiging van andere artikelen van hout | NO | NO | 01/01/2008 | 31/12/9999 |
| 16292 | Vervaardiging van artikelen van kurk, riet of vlechtwerk | NO | NO | 01/01/2008 | 31/12/9999 |
| 17110 | Vervaardiging van papierpulp | NO | NO | 01/01/2008 | 31/12/9999 |
| 17120 | Vervaardiging van papier en karton | NO | NO | 01/01/2008 | 31/12/9999 |
| 17210 | Vervaardiging van gegolfd papier en golfkarton en van verpakkingsmateriaal van papier en karton | NO | NO | 01/01/2008 | 31/12/9999 |
| 17220 | Vervaardiging van huishoudelijke en sanitaire papierwaren | NO | NO | 01/01/2008 | 31/12/9999 |
| 17230 | Vervaardiging van kantoorbenodigdheden van papier | NO | NO | 01/01/2008 | 31/12/9999 |
| 17240 | Vervaardiging van behangpapier | NO | NO | 01/01/2008 | 31/12/9999 |
| 17290 | Vervaardiging van andere artikelen van papier of karton | NO | NO | 01/01/2008 | 31/12/9999 |
| 18110 | Krantendrukkerijen | NO | NO | 01/01/2008 | 31/12/9999 |
| 18120 | Overige drukkerijen | NO | NO | 01/01/2008 | 31/12/9999 |
| 18130 | Prepress- en premediadiensten | NO | NO | 01/01/2008 | 31/12/9999 |
| 18140 | Binderijen en aanverwante diensten | NO | NO | 01/01/2008 | 31/12/9999 |
| 18200 | Reproductie van opgenomen media | NO | NO | 01/01/2008 | 31/12/9999 |
| 19100 | Vervaardiging van cokesovenproducten | NO | NO | 01/01/2008 | 31/12/9999 |
| 19200 | Vervaardiging van geraffineerde aardolieproducten | NO | NO | 01/01/2008 | 31/12/9999 |
| 20110 | Vervaardiging van industriële gassen | NO | NO | 01/01/2008 | 31/12/9999 |
| 20120 | Vervaardiging van kleurstoffen en pigmenten | NO | NO | 01/01/2008 | 31/12/9999 |
| 20130 | Vervaardiging van andere anorganische chemische basisproducten | NO | NO | 01/01/2008 | 31/12/9999 |
| 20140 | Vervaardiging van andere organische chemische basisproducten | NO | NO | 01/01/2008 | 31/12/9999 |
| 20150 | Vervaardiging van kunstmeststoffen en stikstofverbindingen | NO | NO | 01/01/2008 | 31/12/9999 |
| 20160 | Vervaardiging van kunststoffen in primaire vormen | NO | NO | 01/01/2008 | 31/12/9999 |
| 20170 | Vervaardiging van synthetische rubber in primaire vormen | NO | NO | 01/01/2008 | 31/12/9999 |

| Nomenclatuur geldig vanaf 2008/1 | | | | | |
|---|--|----------------|-------------------------------|------------------------------|-----------------------------|
| Code | Omschrijving | DmfAppl | Sociale Maribel RSZPPO | Begindatum geldigheid | Einddatum geldigheid |
| 20200 | Vervaardiging van verdelgingsmiddelen en van andere chemische producten voor de landbouw | NO | NO | 01/01/2008 | 31/12/9999 |
| 20300 | Vervaardiging van verf, vernis e.d., drukinkt en mastiek | NO | NO | 01/01/2008 | 31/12/9999 |
| 20411 | Vervaardiging van zeep en wasmiddelen | NO | NO | 01/01/2008 | 31/12/9999 |
| 20412 | Vervaardiging van poets- en reinigingsmiddelen | NO | NO | 01/01/2008 | 31/12/9999 |
| 20420 | Vervaardiging van parfums en toiletartikelen | NO | NO | 01/01/2008 | 31/12/9999 |
| 20510 | Vervaardiging van kruiden en springstoffen | NO | NO | 01/01/2008 | 31/12/9999 |
| 20520 | Vervaardiging van lijm | NO | NO | 01/01/2008 | 31/12/9999 |
| 20530 | Vervaardiging van etherische oliën | NO | NO | 01/01/2008 | 31/12/9999 |
| 20590 | Vervaardiging van andere chemische producten, n.e.g. | NO | NO | 01/01/2008 | 31/12/9999 |
| 20600 | Vervaardiging van synthetische en kunstmatige vezels | NO | NO | 01/01/2008 | 31/12/9999 |
| 21100 | Vervaardiging van farmaceutische grondstoffen | NO | NO | 01/01/2008 | 31/12/9999 |
| 21201 | Vervaardiging van geneesmiddelen | NO | NO | 01/01/2008 | 31/12/9999 |
| 21209 | Vervaardiging van overige farmaceutische producten | NO | NO | 01/01/2008 | 31/12/9999 |
| 22110 | Vervaardiging van binnen- en buitenbanden van rubber; loopvlakvernieuwing | NO | NO | 01/01/2008 | 31/12/9999 |
| 22190 | Vervaardiging van andere producten van rubber | NO | NO | 01/01/2008 | 31/12/9999 |
| 22210 | Vervaardiging van platen, vellen, buizen en profielen van kunststof | NO | NO | 01/01/2008 | 31/12/9999 |
| 22220 | Vervaardiging van verpakkingsmateriaal van kunststof | NO | NO | 01/01/2008 | 31/12/9999 |
| 22230 | Vervaardiging van kunststofartikelen voor de bouw | NO | NO | 01/01/2008 | 31/12/9999 |
| 22290 | Vervaardiging van andere producten van kunststof | NO | NO | 01/01/2008 | 31/12/9999 |
| 23110 | Vervaardiging van vlakglas | NO | NO | 01/01/2008 | 31/12/9999 |
| 23120 | Vormen en bewerken van vlakglas | NO | NO | 01/01/2008 | 31/12/9999 |
| 23130 | Vervaardiging van holglas | NO | NO | 01/01/2008 | 31/12/9999 |
| 23140 | Vervaardiging van glasvezels | NO | NO | 01/01/2008 | 31/12/9999 |
| 23190 | Vervaardiging en bewerking van ander glas (inclusief technisch glaswerk) | NO | NO | 01/01/2008 | 31/12/9999 |
| 23200 | Vervaardiging van vuurvaste producten | NO | NO | 01/01/2008 | 31/12/9999 |
| 23310 | Vervaardiging van keramische tegels en plavuizen | NO | NO | 01/01/2008 | 31/12/9999 |
| 23321 | Vervaardiging van bakstenen | NO | NO | 01/01/2008 | 31/12/9999 |
| 23322 | Vervaardiging van dakpannen, tegels en andere producten voor de bouw van gebakken klei | NO | NO | 01/01/2008 | 31/12/9999 |
| 23410 | Vervaardiging van huishoudelijk en sieraardewerk | NO | NO | 01/01/2008 | 31/12/9999 |
| 23420 | Vervaardiging van sanitair aardewerk | NO | NO | 01/01/2008 | 31/12/9999 |
| 23430 | Vervaardiging van isolatoren en isolatiemateriaal, van keramische stoffen | NO | NO | 01/01/2008 | 31/12/9999 |

| Nomenclatuur geldig vanaf 2008/1 | | | | | |
|---|---|----------------|-------------------------------|------------------------------|-----------------------------|
| Code | Omschrijving | DmfAppl | Sociale Maribel RSZPPO | Begindatum geldigheid | Einddatum geldigheid |
| 23440 | Vervaardiging van ander technisch aardewerk | NO | NO | 01/01/2008 | 31/12/9999 |
| 23490 | Vervaardiging van andere keramische producten | NO | NO | 01/01/2008 | 31/12/9999 |
| 23510 | Vervaardiging van cement | NO | NO | 01/01/2008 | 31/12/9999 |
| 23520 | Vervaardiging van kalk en gips | NO | NO | 01/01/2008 | 31/12/9999 |
| 23610 | Vervaardiging van artikelen van beton voor de bouw | NO | NO | 01/01/2008 | 31/12/9999 |
| 23620 | Vervaardiging van artikelen van gips voor de bouw | NO | NO | 01/01/2008 | 31/12/9999 |
| 23630 | Vervaardiging van stortklare beton | NO | NO | 01/01/2008 | 31/12/9999 |
| 23640 | Vervaardiging van mortel | NO | NO | 01/01/2008 | 31/12/9999 |
| 23650 | Vervaardiging van producten van vezelcement | NO | NO | 01/01/2008 | 31/12/9999 |
| 23690 | Vervaardiging van andere artikelen van beton, gips en cement | NO | NO | 01/01/2008 | 31/12/9999 |
| 23700 | Houwen, bewerken en afwerken van natuursteen | NO | NO | 01/01/2008 | 31/12/9999 |
| 23910 | Vervaardiging van schuur-, slijp- en polijstmiddelen | NO | NO | 01/01/2008 | 31/12/9999 |
| 23990 | Vervaardiging van andere niet-metaalhoudende minerale producten, n.e.g. | NO | NO | 01/01/2008 | 31/12/9999 |
| 24100 | Vervaardiging van ijzer en staal en van ferrolegeringen | NO | NO | 01/01/2008 | 31/12/9999 |
| 24200 | Vervaardiging van buizen, pijpen, holle profielen en fittings daarvoor, van staal | NO | NO | 01/01/2008 | 31/12/9999 |
| 24310 | Koudtrekken van staven | NO | NO | 01/01/2008 | 31/12/9999 |
| 24320 | Koudwalsen van bandstaal | NO | NO | 01/01/2008 | 31/12/9999 |
| 24330 | Koudvervormen of koudfelsen | NO | NO | 01/01/2008 | 31/12/9999 |
| 24340 | Koudtrekken van draad | NO | NO | 01/01/2008 | 31/12/9999 |
| 24410 | Productie van edelmetalen | NO | NO | 01/01/2008 | 31/12/9999 |
| 24420 | Productie van aluminium | NO | NO | 01/01/2008 | 31/12/9999 |
| 24430 | Productie van lood, zink en tin | NO | NO | 01/01/2008 | 31/12/9999 |
| 24440 | Productie van koper | NO | NO | 01/01/2008 | 31/12/9999 |
| 24450 | Productie van andere non-ferrometalen | NO | NO | 01/01/2008 | 31/12/9999 |
| 24460 | Bewerking van splijt- en kweekstoffen | NO | NO | 01/01/2008 | 31/12/9999 |
| 24510 | Gieten van ijzer | NO | NO | 01/01/2008 | 31/12/9999 |
| 24520 | Gieten van staal | NO | NO | 01/01/2008 | 31/12/9999 |
| 24530 | Gieten van lichte metalen | NO | NO | 01/01/2008 | 31/12/9999 |
| 24540 | Gieten van andere non-ferrometalen | NO | NO | 01/01/2008 | 31/12/9999 |
| 25110 | Vervaardiging van metalen constructiewerken en delen daarvan | NO | NO | 01/01/2008 | 31/12/9999 |
| 25120 | Vervaardiging van metalen deuren en vensters | NO | NO | 01/01/2008 | 31/12/9999 |
| 25210 | Vervaardiging van radiatoren en ketels voor centrale verwarming | NO | NO | 01/01/2008 | 31/12/9999 |

| Nomenclatuur geldig vanaf 2008/1 | | | | | |
|---|--|----------------|-------------------------------|------------------------------|-----------------------------|
| Code | Omschrijving | DmfAppl | Sociale Maribel RSZPPO | Begindatum geldigheid | Einddatum geldigheid |
| 25290 | Vervaardiging van andere tanks, reservoirs en bergingsmiddelen, van metaal | NO | NO | 01/01/2008 | 31/12/9999 |
| 25300 | Vervaardiging van stoomketels, exclusief warmwaterketels voor centrale verwarming | NO | NO | 01/01/2008 | 31/12/9999 |
| 25400 | Vervaardiging van wapens en munitie | NO | NO | 01/01/2008 | 31/12/9999 |
| 25501 | Smeden van metaal | NO | NO | 01/01/2008 | 31/12/9999 |
| 25502 | Persen, stampen en profielwalsen van metaal; poedermetallurgie | NO | NO | 01/01/2008 | 31/12/9999 |
| 25610 | Oppervlaktebehandeling van metalen | NO | NO | 01/01/2008 | 31/12/9999 |
| 25620 | Verpanend bewerken van metalen | NO | NO | 01/01/2008 | 31/12/9999 |
| 25710 | Vervaardiging van scharen, messen, bestekken, enz. | NO | NO | 01/01/2008 | 31/12/9999 |
| 25720 | Vervaardiging van hang- en sluitwerk | NO | NO | 01/01/2008 | 31/12/9999 |
| 25731 | Vervaardiging van vormkasten en gietvormen | NO | NO | 01/01/2008 | 31/12/9999 |
| 25739 | Vervaardiging van gereedschap, m.u.v. vormkasten en gietvormen | NO | NO | 01/01/2008 | 31/12/9999 |
| 25910 | Vervaardiging van stalen vaten en dergelijke | NO | NO | 01/01/2008 | 31/12/9999 |
| 25920 | Vervaardiging van verpakkingsmiddelen van licht metaal | NO | NO | 01/01/2008 | 31/12/9999 |
| 25930 | Vervaardiging van artikelen van draad en van kettingen en veren | NO | NO | 01/01/2008 | 31/12/9999 |
| 25940 | Vervaardiging van bouten, schroeven en moeren | NO | NO | 01/01/2008 | 31/12/9999 |
| 25991 | Vervaardiging van huishoudelijke en sanitaire artikelen van metaal | NO | NO | 01/01/2008 | 31/12/9999 |
| 25999 | Vervaardiging van overige artikelen van metaal, n.e.g. | NO | NO | 01/01/2008 | 31/12/9999 |
| 26110 | Vervaardiging van elektronische onderdelen | NO | NO | 01/01/2008 | 31/12/9999 |
| 26120 | Vervaardiging van elektronische printplaten | NO | NO | 01/01/2008 | 31/12/9999 |
| 26200 | Vervaardiging van computers en randapparatuur | NO | NO | 01/01/2008 | 31/12/9999 |
| 26300 | Vervaardiging van communicatieapparatuur | NO | NO | 01/01/2008 | 31/12/9999 |
| 26400 | Vervaardiging van consumentenelektronica | NO | NO | 01/01/2008 | 31/12/9999 |
| 26510 | Vervaardiging van meet-, controle- en navigatie-instrumenten en -apparatuur | NO | NO | 01/01/2008 | 31/12/9999 |
| 26520 | Vervaardiging van uurwerken | NO | NO | 01/01/2008 | 31/12/9999 |
| 26600 | Vervaardiging van bestralingsapparatuur en van elektromedische en elektrotherapeutische apparatuur | NO | NO | 01/01/2008 | 31/12/9999 |
| 26700 | Vervaardiging van optische instrumenten en van foto- en filmapparatuur | NO | NO | 01/01/2008 | 31/12/9999 |
| 26800 | Vervaardiging van magnetische en optische media | NO | NO | 01/01/2008 | 31/12/9999 |
| 27110 | Vervaardiging van elektromotoren en van elektrische generatoren en transformatoren | NO | NO | 01/01/2008 | 31/12/9999 |
| 27120 | Vervaardiging van schakel- en verdeelinrichtingen | NO | NO | 01/01/2008 | 31/12/9999 |

| Nomenclatuur geldig vanaf 2008/1 | | | | | |
|---|---|----------------|-------------------------------|------------------------------|-----------------------------|
| Code | Omschrijving | DmfAppl | Sociale Maribel RSZPPO | Begindatum geldigheid | Einddatum geldigheid |
| 27200 | Vervaardiging van batterijen en accumulatoren | NO | NO | 01/01/2008 | 31/12/9999 |
| 27310 | Vervaardiging van kabels van optische vezels | NO | NO | 01/01/2008 | 31/12/9999 |
| 27320 | Vervaardiging van andere elektrische en elektronische kabels | NO | NO | 01/01/2008 | 31/12/9999 |
| 27330 | Vervaardiging van schakelaars, stekkers, stopcontacten e.d. | NO | NO | 01/01/2008 | 31/12/9999 |
| 27401 | Vervaardiging van lampen | NO | NO | 01/01/2008 | 31/12/9999 |
| 27402 | Vervaardiging van verlichtingsapparaten | NO | NO | 01/01/2008 | 31/12/9999 |
| 27510 | Vervaardiging van elektrische huishoudapparaten | NO | NO | 01/01/2008 | 31/12/9999 |
| 27520 | Vervaardiging van niet-elektrische huishoudapparaten | NO | NO | 01/01/2008 | 31/12/9999 |
| 27900 | Vervaardiging van andere elektrische apparatuur | NO | NO | 01/01/2008 | 31/12/9999 |
| 28110 | Vervaardiging van motoren en turbines, exclusief motoren voor luchtvaartuigen, motorvoertuigen en bromfietzen | NO | NO | 01/01/2008 | 31/12/9999 |
| 28120 | Vervaardiging van hydraulische apparatuur | NO | NO | 01/01/2008 | 31/12/9999 |
| 28130 | Vervaardiging van andere pompen en compressoren | NO | NO | 01/01/2008 | 31/12/9999 |
| 28140 | Vervaardiging van andere kranen en dergelijke artikelen | NO | NO | 01/01/2008 | 31/12/9999 |
| 28150 | Vervaardiging van tandwielen, lagers en andere drijfwerkelementen | NO | NO | 01/01/2008 | 31/12/9999 |
| 28210 | Vervaardiging van ovens en branders | NO | NO | 01/01/2008 | 31/12/9999 |
| 28220 | Vervaardiging van hijs-, hef- en transportwerktuigen | NO | NO | 01/01/2008 | 31/12/9999 |
| 28230 | Vervaardiging van kantoormachines en -uitrusting (exclusief computers en randapparatuur) | NO | NO | 01/01/2008 | 31/12/9999 |
| 28240 | Vervaardiging van elektrisch handgereedschap | NO | NO | 01/01/2008 | 31/12/9999 |
| 28250 | Vervaardiging van machines en apparaten voor de koeltechniek en de klimaatregeling, voor niet-huishoudelijk gebruik | NO | NO | 01/01/2008 | 31/12/9999 |
| 28291 | Vervaardiging van verpakkingsmachines | NO | NO | 01/01/2008 | 31/12/9999 |
| 28292 | Vervaardiging van weegtoestellen | NO | NO | 01/01/2008 | 31/12/9999 |
| 28293 | Vervaardiging van toestellen voor het spuiten van vloeistoffen of poeder | NO | NO | 01/01/2008 | 31/12/9999 |
| 28294 | Vervaardiging van verkoopautomaten | NO | NO | 01/01/2008 | 31/12/9999 |
| 28295 | Vervaardiging van filtreertoestellen | NO | NO | 01/01/2008 | 31/12/9999 |
| 28296 | Vervaardiging van hogedrukreinigers, zandstraalapparaten en dergelijk reinigingsmateriaal | NO | NO | 01/01/2008 | 31/12/9999 |
| 28299 | Vervaardiging van andere machines en apparaten voor algemeen gebruik, n.e.g. | NO | NO | 01/01/2008 | 31/12/9999 |
| 28300 | Vervaardiging van machines en werktuigen voor de landbouw en de bosbouw | NO | NO | 01/01/2008 | 31/12/9999 |
| 28410 | Vervaardiging van machines voor de metaalbewerking | NO | NO | 01/01/2008 | 31/12/9999 |

| Nomenclatuur geldig vanaf 2008/1 | | | | | |
|---|---|----------------|-------------------------------|------------------------------|-----------------------------|
| Code | Omschrijving | DmfAppl | Sociale Maribel RSZPPO | Begindatum geldigheid | Einddatum geldigheid |
| 28490 | Vervaardiging van andere gereedschapswerktuigen | NO | NO | 01/01/2008 | 31/12/9999 |
| 28910 | Vervaardiging van machines voor de metallurgie | NO | NO | 01/01/2008 | 31/12/9999 |
| 28920 | Vervaardiging van machines voor de winning van delfstoffen en voor de bouw | NO | NO | 01/01/2008 | 31/12/9999 |
| 28930 | Vervaardiging van machines voor de productie van voedings- en genotmiddelen | NO | NO | 01/01/2008 | 31/12/9999 |
| 28940 | Vervaardiging van machines voor de productie van textiel, kleding en leer | NO | NO | 01/01/2008 | 31/12/9999 |
| 28950 | Vervaardiging van machines voor de productie van papier en karton | NO | NO | 01/01/2008 | 31/12/9999 |
| 28960 | Vervaardiging van machines voor de kunststof- en rubberindustrie | NO | NO | 01/01/2008 | 31/12/9999 |
| 28990 | Vervaardiging van andere machines, apparaten en werktuigen voor specifieke doeleinden, n.e.g. | NO | NO | 01/01/2008 | 31/12/9999 |
| 29100 | Vervaardiging en assemblage van motorvoertuigen | NO | NO | 01/01/2008 | 31/12/9999 |
| 29201 | Vervaardiging van carrosserieën voor motorvoertuigen | NO | NO | 01/01/2008 | 31/12/9999 |
| 29202 | Vervaardiging van aanhangwagens, caravans en opleggers | NO | NO | 01/01/2008 | 31/12/9999 |
| 29310 | Vervaardiging van elektrische en elektronische benodigdheden voor motorvoertuigen | NO | NO | 01/01/2008 | 31/12/9999 |
| 29320 | Vervaardiging van andere delen en toebehoren van motorvoertuigen | NO | NO | 01/01/2008 | 31/12/9999 |
| 30110 | Bouw van schepen en drijvend materieel | NO | NO | 01/01/2008 | 31/12/9999 |
| 30120 | Bouw van plezier- en sportvaartuigen | NO | NO | 01/01/2008 | 31/12/9999 |
| 30200 | Vervaardiging van rollend materieel voor spoorwegen | NO | NO | 01/01/2008 | 31/12/9999 |
| 30300 | Vervaardiging van lucht- en ruimtevaartuigen en van toestellen in verband daarmee | NO | NO | 01/01/2008 | 31/12/9999 |
| 30400 | Vervaardiging van militaire gevechtsvoertuigen | NO | NO | 01/01/2008 | 31/12/9999 |
| 30910 | Vervaardiging van motorfietsen | NO | NO | 01/01/2008 | 31/12/9999 |
| 30920 | Vervaardiging van fietsen en invalidenwagens | NO | NO | 01/01/2008 | 31/12/9999 |
| 30990 | Vervaardiging van andere transportmiddelen, n.e.g. | NO | NO | 01/01/2008 | 31/12/9999 |
| 31010 | Vervaardiging van kantoor- en winkelmeubelen | NO | NO | 01/01/2008 | 31/12/9999 |
| 31020 | Vervaardiging van keukenmeubelen | NO | NO | 01/01/2008 | 31/12/9999 |
| 31030 | Vervaardiging van matrassen | NO | NO | 01/01/2008 | 31/12/9999 |
| 31091 | Vervaardiging van eetkamer-, zitkamer-, slaapkamer- en badkamermeubelen | NO | NO | 01/01/2008 | 31/12/9999 |
| 31092 | Vervaardiging van tuin- en terrasmeubelen | NO | NO | 01/01/2008 | 31/12/9999 |
| 31099 | Vervaardiging van andere meubelen, n.e.g. | NO | NO | 01/01/2008 | 31/12/9999 |
| 32110 | Slaan van munten | NO | NO | 01/01/2008 | 31/12/9999 |
| 32121 | Bewerken van diamant | NO | NO | 01/01/2008 | 31/12/9999 |

| Nomenclatuur geldig vanaf 2008/1 | | | | | |
|---|---|----------------|-------------------------------|------------------------------|-----------------------------|
| Code | Omschrijving | DmfAppl | Sociale Maribel RSZPPO | Begindatum geldigheid | Einddatum geldigheid |
| 32122 | Bewerken van edelstenen (m.u.v. diamant) en van halfedelstenen | NO | NO | 01/01/2008 | 31/12/9999 |
| 32123 | Vervaardiging van sieraden | NO | NO | 01/01/2008 | 31/12/9999 |
| 32124 | Vervaardiging van edelsmeedwerk | NO | NO | 01/01/2008 | 31/12/9999 |
| 32129 | Vervaardiging van overige artikelen van edele metalen | NO | NO | 01/01/2008 | 31/12/9999 |
| 32130 | Vervaardiging van imitatiesieraden en dergelijke artikelen | NO | NO | 01/01/2008 | 31/12/9999 |
| 32200 | Vervaardiging van muziekinstrumenten | NO | NO | 01/01/2008 | 31/12/9999 |
| 32300 | Vervaardiging van sportartikelen | NO | NO | 01/01/2008 | 31/12/9999 |
| 32400 | Vervaardiging van spellen en speelgoed | NO | NO | 01/01/2008 | 31/12/9999 |
| 32500 | Vervaardiging van medische en tandheelkundige instrumenten en benodigdheden | NO | NO | 01/01/2008 | 31/12/9999 |
| 32910 | Vervaardiging van borstelwaren | NO | NO | 01/01/2008 | 31/12/9999 |
| 32990 | Overige industrie, n.e.g. | NO | NO | 01/01/2008 | 31/12/9999 |
| 33110 | Reparatie van producten van metaal | NO | NO | 01/01/2008 | 31/12/9999 |
| 33120 | Reparatie van machines | NO | NO | 01/01/2008 | 31/12/9999 |
| 33130 | Reparatie van elektronische en optische apparatuur | NO | NO | 01/01/2008 | 31/12/9999 |
| 33140 | Reparatie van elektrische apparatuur | NO | NO | 01/01/2008 | 31/12/9999 |
| 33150 | Reparatie en onderhoud van schepen | NO | NO | 01/01/2008 | 31/12/9999 |
| 33160 | Reparatie en onderhoud van lucht- en ruimtevaartuigen | NO | NO | 01/01/2008 | 31/12/9999 |
| 33170 | Reparatie en onderhoud van andere transportmiddelen | NO | NO | 01/01/2008 | 31/12/9999 |
| 33190 | Reparatie van andere apparatuur | NO | NO | 01/01/2008 | 31/12/9999 |
| 33200 | Installatie van industriële machines, toestellen en werktuigen | NO | NO | 01/01/2008 | 31/12/9999 |
| 35110 | Productie van elektriciteit | YES | NO | 01/01/2008 | 31/12/9999 |
| 35120 | Transmissie van elektriciteit | YES | NO | 01/01/2008 | 31/12/9999 |
| 35130 | Distributie van elektriciteit | YES | NO | 01/01/2008 | 31/12/9999 |
| 35140 | Handel in elektriciteit | YES | NO | 01/01/2008 | 31/12/9999 |
| 35210 | Productie van gas | YES | NO | 01/01/2008 | 31/12/9999 |
| 35220 | Distributie van gasvormige brandstoffen via leidingen | YES | NO | 01/01/2008 | 31/12/9999 |
| 35230 | Handel in gas via leidingen | YES | NO | 01/01/2008 | 31/12/9999 |
| 35300 | Productie en distributie van stoom en gekoelde lucht | NO | NO | 01/01/2008 | 31/12/9999 |
| 36000 | Winning, behandeling en distributie van water | YES | NO | 01/01/2008 | 31/12/9999 |
| 37000 | Afvalwaterafvoer | YES | NO | 01/01/2008 | 31/12/9999 |
| 38110 | Inzameling van ongevaarlijk afval | YES | NO | 01/01/2008 | 31/12/9999 |
| 38120 | Inzameling van gevaarlijk afval | YES | NO | 01/01/2008 | 31/12/9999 |

| Nomenclatuur geldig vanaf 2008/1 | | | | | |
|---|---|----------------|-------------------------------|------------------------------|-----------------------------|
| Code | Omschrijving | DmfAppl | Sociale Maribel RSZPPO | Begindatum geldigheid | Einddatum geldigheid |
| 38211 | Voorbehandeling van ongevaarlijk afval met het oog op verwijdering | YES | NO | 01/01/2008 | 31/12/9999 |
| 38212 | Fysicochemische verwerking van slib en vloeibare afvalstoffen | YES | NO | 01/01/2008 | 31/12/9999 |
| 38213 | Behandeling en verwijdering van ongevaarlijk afval, m.u.v. slib en vloeibare afvalstoffen | YES | NO | 01/01/2008 | 31/12/9999 |
| 38219 | Overige verwerking en verwijdering van ongevaarlijk afval | YES | NO | 01/01/2008 | 31/12/9999 |
| 38221 | Voorbehandeling van gevaarlijk afval met het oog op verwijdering | YES | NO | 01/01/2008 | 31/12/9999 |
| 38222 | Behandeling en verwijdering van gevaarlijk afval | YES | NO | 01/01/2008 | 31/12/9999 |
| 38310 | Sloop van wrakken | YES | NO | 01/01/2008 | 31/12/9999 |
| 38321 | Sorteren van ongevaarlijk afval | YES | NO | 01/01/2008 | 31/12/9999 |
| 38322 | Terugwinning van metaalafval | YES | NO | 01/01/2008 | 31/12/9999 |
| 38323 | Terugwinning van inerte afvalstoffen | YES | NO | 01/01/2008 | 31/12/9999 |
| 38329 | Terugwinning van overig gesorteerd afval | YES | NO | 01/01/2008 | 31/12/9999 |
| 39000 | Sanering en ander afvalbeheer | NO | NO | 01/01/2008 | 31/12/9999 |
| 41101 | Ontwikkeling van residentiële bouwprojecten | NO | NO | 01/01/2008 | 31/12/9999 |
| 41102 | Ontwikkeling van niet-residentiële bouwprojecten | NO | NO | 01/01/2008 | 31/12/9999 |
| 41201 | Algemene bouw van residentiële gebouwen | NO | NO | 01/01/2008 | 31/12/9999 |
| 41202 | Algemene bouw van kantoorgebouwen | NO | NO | 01/01/2008 | 31/12/9999 |
| 41203 | Algemene bouw van andere niet-residentiële gebouwen | NO | NO | 01/01/2008 | 31/12/9999 |
| 42110 | Bouw van autowegen en andere wegen | NO | NO | 01/01/2008 | 31/12/9999 |
| 42120 | Bouw van boven- en ondergrondse spoorwegen | NO | NO | 01/01/2008 | 31/12/9999 |
| 42130 | Bouw van bruggen en tunnels | NO | NO | 01/01/2008 | 31/12/9999 |
| 42211 | Bouw van water- en gasdistributienetten | NO | NO | 01/01/2008 | 31/12/9999 |
| 42212 | Bouw van rioleringen | NO | NO | 01/01/2008 | 31/12/9999 |
| 42219 | Bouw van civieltechnische werken voor vloeistoffen, n.e.g. | NO | NO | 01/01/2008 | 31/12/9999 |
| 42220 | Bouw van civieltechnische werken voor elektriciteit en telecommunicatie | NO | NO | 01/01/2008 | 31/12/9999 |
| 42911 | Baggerwerken | NO | NO | 01/01/2008 | 31/12/9999 |
| 42919 | Waterbouw, m.u.v. baggerwerken | NO | NO | 01/01/2008 | 31/12/9999 |
| 42990 | Bouw van andere civieltechnische werken, n.e.g. | NO | NO | 01/01/2008 | 31/12/9999 |
| 43110 | Slopen | NO | NO | 01/01/2008 | 31/12/9999 |
| 43120 | Bouwrijp maken van terreinen | NO | NO | 01/01/2008 | 31/12/9999 |
| 43130 | Proefboren en boren | NO | NO | 01/01/2008 | 31/12/9999 |

| Nomenclatuur geldig vanaf 2008/1 | | | | | |
|---|---|----------------|-------------------------------|------------------------------|-----------------------------|
| Code | Omschrijving | DmfAppl | Sociale Maribel RSZPPO | Begindatum geldigheid | Einddatum geldigheid |
| 43211 | Elektrotechnische installatiewerken aan gebouwen | NO | NO | 01/01/2008 | 31/12/9999 |
| 43212 | Elektrotechnische installatiewerken, uitgezonderd aan gebouwen | NO | NO | 01/01/2008 | 31/12/9999 |
| 43221 | Loodgieterswerk | NO | NO | 01/01/2008 | 31/12/9999 |
| 43222 | Installatie van verwarming, klimaatregeling en ventilatie | NO | NO | 01/01/2008 | 31/12/9999 |
| 43291 | Isolatiewerkzaamheden | NO | NO | 01/01/2008 | 31/12/9999 |
| 43299 | Overige bouwinstallatie, n.e.g. | NO | NO | 01/01/2008 | 31/12/9999 |
| 43310 | Stukadoorswerk | NO | NO | 01/01/2008 | 31/12/9999 |
| 43320 | Schrijnwerk | NO | NO | 01/01/2008 | 31/12/9999 |
| 43331 | Plaatsen van vloer- en wandtegels | NO | NO | 01/01/2008 | 31/12/9999 |
| 43332 | Plaatsen van vloerbedekking en wandbekleding van hout | NO | NO | 01/01/2008 | 31/12/9999 |
| 43333 | Plaatsen van behang en vloerbedekking en wandbekleding van andere materialen | NO | NO | 01/01/2008 | 31/12/9999 |
| 43341 | Schilderen van gebouwen | NO | NO | 01/01/2008 | 31/12/9999 |
| 43342 | Schilderen van civieltechnische werken | NO | NO | 01/01/2008 | 31/12/9999 |
| 43343 | Glaszetten | NO | NO | 01/01/2008 | 31/12/9999 |
| 43390 | Overige werkzaamheden in verband met de afwerking van gebouwen | NO | NO | 01/01/2008 | 31/12/9999 |
| 43910 | Dakwerkzaamheden | NO | NO | 01/01/2008 | 31/12/9999 |
| 43991 | Waterdichtingswerken van muren | NO | NO | 01/01/2008 | 31/12/9999 |
| 43992 | Gevelreiniging | NO | NO | 01/01/2008 | 31/12/9999 |
| 43993 | Bouw van sierschouwen en open haarden | NO | NO | 01/01/2008 | 31/12/9999 |
| 43994 | Uitvoeren van metsel- en voegwerken | NO | NO | 01/01/2008 | 31/12/9999 |
| 43995 | Restaureren van bouwwerken | NO | NO | 01/01/2008 | 31/12/9999 |
| 43996 | Chapewerken | NO | NO | 01/01/2008 | 31/12/9999 |
| 43999 | Overige gespecialiseerde bouwwerkzaamheden | NO | NO | 01/01/2008 | 31/12/9999 |
| 45111 | Groothandel in auto's en lichte bestelwagens ($\leq 3,5$ ton) | NO | NO | 01/01/2008 | 31/12/9999 |
| 45112 | Handelsbemiddeling in auto's en lichte bestelwagens ($\leq 3,5$ ton) | NO | NO | 01/01/2008 | 31/12/9999 |
| 45113 | Detailhandel in auto's en lichte bestelwagens ($\leq 3,5$ ton) | NO | NO | 01/01/2008 | 31/12/9999 |
| 45191 | Groothandel in andere motorvoertuigen ($> 3,5$ ton) | NO | NO | 01/01/2008 | 31/12/9999 |
| 45192 | Handelsbemiddeling in andere motorvoertuigen ($> 3,5$ ton) | NO | NO | 01/01/2008 | 31/12/9999 |
| 45193 | Detailhandel in andere motorvoertuigen ($> 3,5$ ton) | NO | NO | 01/01/2008 | 31/12/9999 |
| 45194 | Handel in aanhangwagens, opleggers en caravans | NO | NO | 01/01/2008 | 31/12/9999 |
| 45201 | Algemeen onderhoud en reparatie van auto's en lichte bestelwagens ($\leq 3,5$ ton) | NO | NO | 01/01/2008 | 31/12/9999 |

| Nomenclatuur geldig vanaf 2008/1 | | | | | |
|---|--|----------------|-------------------------------|------------------------------|-----------------------------|
| Code | Omschrijving | DmfAppl | Sociale Maribel RSZPPO | Begindatum geldigheid | Einddatum geldigheid |
| 45202 | Algemeen onderhoud en reparatie van overige motorvoertuigen (> 3,5 ton) | NO | NO | 01/01/2008 | 31/12/9999 |
| 45203 | Reparatie en montage van specifieke auto-onderdelen | NO | NO | 01/01/2008 | 31/12/9999 |
| 45204 | Carrosserieherstelling | NO | NO | 01/01/2008 | 31/12/9999 |
| 45205 | Bandenservicebedrijven | NO | NO | 01/01/2008 | 31/12/9999 |
| 45206 | Wassen en poetsen van motorvoertuigen | NO | NO | 01/01/2008 | 31/12/9999 |
| 45209 | Onderhoud en reparatie van motorvoertuigen, n.e.g. | NO | NO | 01/01/2008 | 31/12/9999 |
| 45310 | Handelsbemiddeling en groothandel in onderdelen en accessoires van motorvoertuigen | NO | NO | 01/01/2008 | 31/12/9999 |
| 45320 | Detailhandel in onderdelen en accessoires van motorvoertuigen | NO | NO | 01/01/2008 | 31/12/9999 |
| 45401 | Handelsbemiddeling en groothandel in motorfietsen en delen en toebehoren van motorfietsen | NO | NO | 01/01/2008 | 31/12/9999 |
| 45402 | Detailhandel in en onderhoud en reparatie van motorfietsen en delen en toebehoren van motorfietsen | NO | NO | 01/01/2008 | 31/12/9999 |
| 46110 | Handelsbemiddeling in landbouwproducten, levende dieren en textielgrondstoffen en halffabrikaten | NO | NO | 01/01/2008 | 31/12/9999 |
| 46120 | Handelsbemiddeling in brandstoffen, ertsen, metalen en chemische producten | NO | NO | 01/01/2008 | 31/12/9999 |
| 46130 | Handelsbemiddeling in hout en bouwmaterialen | NO | NO | 01/01/2008 | 31/12/9999 |
| 46140 | Handelsbemiddeling in machines, apparaten en werktuigen voor de industrie en in schepen en luchtvaartuigen | NO | NO | 01/01/2008 | 31/12/9999 |
| 46150 | Handelsbemiddeling in meubelen, huishoudelijke artikelen en ijzerwaren | NO | NO | 01/01/2008 | 31/12/9999 |
| 46160 | Handelsbemiddeling in textiel, kleding, bont, schoeisel en lederwaren | NO | NO | 01/01/2008 | 31/12/9999 |
| 46170 | Handelsbemiddeling in voedings- en genotmiddelen | NO | NO | 01/01/2008 | 31/12/9999 |
| 46180 | Handelsbemiddeling gespecialiseerd in andere goederen | NO | NO | 01/01/2008 | 31/12/9999 |
| 46190 | Handelsbemiddeling in goederen, algemeen assortiment | NO | NO | 01/01/2008 | 31/12/9999 |
| 46211 | Groothandel in granen en zaden | NO | NO | 01/01/2008 | 31/12/9999 |
| 46212 | Groothandel in veevoeders | NO | NO | 01/01/2008 | 31/12/9999 |
| 46213 | Groothandel in ruwe plantaardige en dierlijke oliën en vetten | NO | NO | 01/01/2008 | 31/12/9999 |
| 46214 | Groothandel in andere akkerbouwproducten | NO | NO | 01/01/2008 | 31/12/9999 |
| 46215 | Groothandel in ruwe tabak | NO | NO | 01/01/2008 | 31/12/9999 |
| 46216 | Groothandel in akkerbouwproducten en veevoeders, algemeen assortiment | NO | NO | 01/01/2008 | 31/12/9999 |
| 46220 | Groothandel in bloemen en planten | NO | NO | 01/01/2008 | 31/12/9999 |
| 46231 | Groothandel in levend vee | NO | NO | 01/01/2008 | 31/12/9999 |

| Nomenclatuur geldig vanaf 2008/1 | | | | | |
|---|---|----------------|-------------------------------|------------------------------|-----------------------------|
| Code | Omschrijving | DmfAppl | Sociale Maribel RSZPPO | Begindatum geldigheid | Einddatum geldigheid |
| 46232 | Groothandel in levende dieren, m.u.v. levend vee | NO | NO | 01/01/2008 | 31/12/9999 |
| 46240 | Groothandel in huiden, vellen en leer | NO | NO | 01/01/2008 | 31/12/9999 |
| 46311 | Groothandel in consumptieaardappelen | NO | NO | 01/01/2008 | 31/12/9999 |
| 46319 | Groothandel in groenten en fruit, m.u.v. consumptieaardappelen | NO | NO | 01/01/2008 | 31/12/9999 |
| 46321 | Groothandel in vlees en vleesproducten, uitgezonderd vlees van wild en van gevogelte | NO | NO | 01/01/2008 | 31/12/9999 |
| 46322 | Groothandel in vlees van wild en van gevogelte | NO | NO | 01/01/2008 | 31/12/9999 |
| 46331 | Groothandel in zuivelproducten en eieren | NO | NO | 01/01/2008 | 31/12/9999 |
| 46332 | Groothandel in spijsoïën en -vetten | NO | NO | 01/01/2008 | 31/12/9999 |
| 46341 | Groothandel in wijnen en geestrijke dranken | NO | NO | 01/01/2008 | 31/12/9999 |
| 46349 | Groothandel in dranken, algemeen assortiment | NO | NO | 01/01/2008 | 31/12/9999 |
| 46350 | Groothandel in tabaksproducten | NO | NO | 01/01/2008 | 31/12/9999 |
| 46360 | Groothandel in suiker, chocolade en suikerwerk | NO | NO | 01/01/2008 | 31/12/9999 |
| 46370 | Groothandel in koffie, thee, cacao en specerijen | NO | NO | 01/01/2008 | 31/12/9999 |
| 46381 | Groothandel in vis en schaal- en weekdieren | NO | NO | 01/01/2008 | 31/12/9999 |
| 46382 | Groothandel in aardappelproducten | NO | NO | 01/01/2008 | 31/12/9999 |
| 46383 | Groothandel in voedsel voor huisdieren | NO | NO | 01/01/2008 | 31/12/9999 |
| 46389 | Groothandel in andere voedingsmiddelen, n.e.g. | NO | NO | 01/01/2008 | 31/12/9999 |
| 46391 | Niet-gespecialiseerde groothandel in diepgevroren voedingsmiddelen | NO | NO | 01/01/2008 | 31/12/9999 |
| 46392 | Niet-gespecialiseerde groothandel in niet-diepgevroren voedingsmiddelen, dranken en genotmiddelen | NO | NO | 01/01/2008 | 31/12/9999 |
| 46411 | Groothandel in weefsels, stoffen en fournituren | NO | NO | 01/01/2008 | 31/12/9999 |
| 46412 | Groothandel in huishoudtextiel en beddengoed | NO | NO | 01/01/2008 | 31/12/9999 |
| 46419 | Groothandel in overig textiel | NO | NO | 01/01/2008 | 31/12/9999 |
| 46421 | Groothandel in werkkleding | NO | NO | 01/01/2008 | 31/12/9999 |
| 46422 | Groothandel in onderkleding | NO | NO | 01/01/2008 | 31/12/9999 |
| 46423 | Groothandel in kleding, met uitzondering van werk- en onderkleding | NO | NO | 01/01/2008 | 31/12/9999 |
| 46424 | Groothandel in kledingaccessoires | NO | NO | 01/01/2008 | 31/12/9999 |
| 46425 | Groothandel in schoeisel | NO | NO | 01/01/2008 | 31/12/9999 |
| 46431 | Groothandel in elektrische huishoudelijke apparaten en audio- en videoapparatuur | NO | NO | 01/01/2008 | 31/12/9999 |
| 46432 | Groothandel in opgenomen beeld- en geluidsdragers | NO | NO | 01/01/2008 | 31/12/9999 |
| 46433 | Groothandel in foto- en filmapparatuur en in andere optische artikelen | NO | NO | 01/01/2008 | 31/12/9999 |

| Nomenclatuur geldig vanaf 2008/1 | | | | | |
|---|--|----------------|-------------------------------|------------------------------|-----------------------------|
| Code | Omschrijving | DmfAppl | Sociale Maribel RSZPPO | Begindatum geldigheid | Einddatum geldigheid |
| 46441 | Groothandel in porselein en glaswerk | NO | NO | 01/01/2008 | 31/12/9999 |
| 46442 | Groothandel in reinigingsmiddelen | NO | NO | 01/01/2008 | 31/12/9999 |
| 46450 | Groothandel in parfumerieën en cosmetica | NO | NO | 01/01/2008 | 31/12/9999 |
| 46460 | Groothandel in farmaceutische producten | NO | NO | 01/01/2008 | 31/12/9999 |
| 46471 | Groothandel in huismeubilair | NO | NO | 01/01/2008 | 31/12/9999 |
| 46472 | Groothandel in tapijten | NO | NO | 01/01/2008 | 31/12/9999 |
| 46473 | Groothandel in verlichtingsapparatuur | NO | NO | 01/01/2008 | 31/12/9999 |
| 46480 | Groothandel in uurwerken en sieraden | NO | NO | 01/01/2008 | 31/12/9999 |
| 46491 | Groothandel in kranten, boeken en tijdschriften | NO | NO | 01/01/2008 | 31/12/9999 |
| 46492 | Groothandel in kantoor- en schoolbenodigdheden | NO | NO | 01/01/2008 | 31/12/9999 |
| 46493 | Groothandel in papier- en kartonwaren | NO | NO | 01/01/2008 | 31/12/9999 |
| 46494 | Groothandel in niet-elektrische huishoudelijke artikelen | NO | NO | 01/01/2008 | 31/12/9999 |
| 46495 | Groothandel in fietsen | NO | NO | 01/01/2008 | 31/12/9999 |
| 46496 | Groothandel in sport- en kampeerartikelen, met uitzondering van fietsen | NO | NO | 01/01/2008 | 31/12/9999 |
| 46497 | Groothandel in spellen en speelgoed | NO | NO | 01/01/2008 | 31/12/9999 |
| 46498 | Groothandel in lederwaren en reisartikelen | NO | NO | 01/01/2008 | 31/12/9999 |
| 46499 | Groothandel in andere consumentenartikelen, n.e.g. | NO | NO | 01/01/2008 | 31/12/9999 |
| 46510 | Groothandel in computers, randapparatuur en software | NO | NO | 01/01/2008 | 31/12/9999 |
| 46520 | Groothandel in elektronische en telecommunicatieapparatuur en delen daarvan | NO | NO | 01/01/2008 | 31/12/9999 |
| 46610 | Groothandel in machines, werktuigen en toebehoren voor de landbouw | NO | NO | 01/01/2008 | 31/12/9999 |
| 46620 | Groothandel in gereedschapswerktuigen | NO | NO | 01/01/2008 | 31/12/9999 |
| 46630 | Groothandel in machines voor de mijnbouw, de bouwnijverheid en de weg- en waterbouw | NO | NO | 01/01/2008 | 31/12/9999 |
| 46640 | Groothandel in machines voor de textielindustrie en in naai- en breimachines | NO | NO | 01/01/2008 | 31/12/9999 |
| 46650 | Groothandel in kantoormeubelen | NO | NO | 01/01/2008 | 31/12/9999 |
| 46660 | Groothandel in andere kantoor machines en kantoorbenodigdheden, met uitzondering van computers en randapparatuur | NO | NO | 01/01/2008 | 31/12/9999 |
| 46691 | Groothandel in machines voor de productie van voedings- en genotmiddelen | NO | NO | 01/01/2008 | 31/12/9999 |
| 46692 | Groothandel in verpakkingsmachines en weegtoestellen | NO | NO | 01/01/2008 | 31/12/9999 |
| 46693 | Groothandel in elektrisch materiaal, inclusief installatiemateriaal | NO | NO | 01/01/2008 | 31/12/9999 |
| 46694 | Groothandel in hijs-, hef- en transportwerktuigen | NO | NO | 01/01/2008 | 31/12/9999 |

| Nomenclatuur geldig vanaf 2008/1 | | | | | |
|---|--|----------------|-------------------------------|------------------------------|-----------------------------|
| Code | Omschrijving | DmfAppl | Sociale Maribel RSZPPO | Begindatum geldigheid | Einddatum geldigheid |
| 46695 | Groothandel in pompen en compressoren | NO | NO | 01/01/2008 | 31/12/9999 |
| 46696 | Groothandel in meet-, controle- en navigatieinstrumenten | NO | NO | 01/01/2008 | 31/12/9999 |
| 46697 | Groothandel in machines en apparaten voor de warmte-, koel- en vriestechiek voor industrieel gebruik | NO | NO | 01/01/2008 | 31/12/9999 |
| 46699 | Groothandel in andere machines en werktuigen, n.e.g. | NO | NO | 01/01/2008 | 31/12/9999 |
| 46710 | Groothandel in vaste, vloeibare en gasvormige brandstoffen en aanverwante producten | NO | NO | 01/01/2008 | 31/12/9999 |
| 46720 | Groothandel in metalen en metaalertsen | NO | NO | 01/01/2008 | 31/12/9999 |
| 46731 | Groothandel in bouwmaterialen, algemeen assortiment | NO | NO | 01/01/2008 | 31/12/9999 |
| 46732 | Groothandel in hout | NO | NO | 01/01/2008 | 31/12/9999 |
| 46733 | Groothandel in behang, verf en woningtextiel | NO | NO | 01/01/2008 | 31/12/9999 |
| 46734 | Groothandel in vlakglas | NO | NO | 01/01/2008 | 31/12/9999 |
| 46735 | Groothandel in vloer- en wandtegels | NO | NO | 01/01/2008 | 31/12/9999 |
| 46736 | Groothandel in sanitair | NO | NO | 01/01/2008 | 31/12/9999 |
| 46739 | Groothandel in overige bouwmaterialen | NO | NO | 01/01/2008 | 31/12/9999 |
| 46741 | Groothandel in ijzerwaren | NO | NO | 01/01/2008 | 31/12/9999 |
| 46742 | Groothandel in installatiemateriaal voor loodgieterswerk en verwarming | NO | NO | 01/01/2008 | 31/12/9999 |
| 46751 | Groothandel in chemische producten voor industrieel gebruik | NO | NO | 01/01/2008 | 31/12/9999 |
| 46752 | Groothandel in kunstmeststoffen en andere agrochemische producten | NO | NO | 01/01/2008 | 31/12/9999 |
| 46761 | Groothandel in diamant en andere edelstenen | NO | NO | 01/01/2008 | 31/12/9999 |
| 46769 | Groothandel in andere intermediaire producten, n.e.g. | NO | NO | 01/01/2008 | 31/12/9999 |
| 46771 | Groothandel in autosloopmateriaal | NO | NO | 01/01/2008 | 31/12/9999 |
| 46772 | Groothandel in ijzer- en staalschroot en in oude non-ferrometalen | NO | NO | 01/01/2008 | 31/12/9999 |
| 46779 | Groothandel in afval en schroot, n.e.g. | NO | NO | 01/01/2008 | 31/12/9999 |
| 46900 | Niet-gespecialiseerde groothandel | NO | NO | 01/01/2008 | 31/12/9999 |
| 47111 | Detailhandel in niet-gespecialiseerde winkels in diepvriesproducten | NO | NO | 01/01/2008 | 31/12/9999 |
| 47112 | Detailhandel in niet-gespecialiseerde winkels waarbij voedings- en genotmiddelen overheersen (verkoopsoppervlakte < 100 m ²) | NO | NO | 01/01/2008 | 31/12/9999 |
| 47113 | Detailhandel in niet-gespecialiseerde winkels waarbij voedings- en genotmiddelen overheersen (verkoopsoppervlakte tussen 100 m ² en minder dan 400 m ²) | NO | NO | 01/01/2008 | 31/12/9999 |

| Nomenclatuur geldig vanaf 2008/1 | | | | | |
|---|--|----------------|-------------------------------|------------------------------|-----------------------------|
| Code | Omschrijving | DmfAppl | Sociale Maribel RSZPPO | Begindatum geldigheid | Einddatum geldigheid |
| 47114 | Detailhandel in niet-gespecialiseerde winkels waarbij voedings- en genotmiddelen overheersen (verkoopoppervlakte tussen 400 m ² en minder dan 2500 m ²) | NO | NO | 01/01/2008 | 31/12/9999 |
| 47115 | Detailhandel in niet-gespecialiseerde winkels waarbij voedings- en genotmiddelen overheersen (verkoopoppervlakte ≥ 2500 m ²) | NO | NO | 01/01/2008 | 31/12/9999 |
| 47191 | Detailhandel in niet-gespecialiseerde winkels waarbij voedings- en genotmiddelen niet overheersen (verkoopoppervlakte < 2500 m ²) | NO | NO | 01/01/2008 | 31/12/9999 |
| 47192 | Detailhandel in niet-gespecialiseerde winkels waarbij voedings- en genotmiddelen niet overheersen (verkoopoppervlakte ≥ 2500 m ²) | NO | NO | 01/01/2008 | 31/12/9999 |
| 47210 | Detailhandel in groenten en fruit in gespecialiseerde winkels | NO | NO | 01/01/2008 | 31/12/9999 |
| 47221 | Detailhandel in vlees en vleesproducten in gespecialiseerde winkels, m.u.v. vlees van wild en van gevogelte | NO | NO | 01/01/2008 | 31/12/9999 |
| 47222 | Detailhandel in vlees van wild en van gevogelte in gespecialiseerde winkels | NO | NO | 01/01/2008 | 31/12/9999 |
| 47230 | Detailhandel in vis en schaal- en weekdieren in gespecialiseerde winkels | NO | NO | 01/01/2008 | 31/12/9999 |
| 47241 | Detailhandel in brood en banketbakkerswerk in gespecialiseerde winkels (koude bakkers) | NO | NO | 01/01/2008 | 31/12/9999 |
| 47242 | Detailhandel in chocolade en suikerwerk in gespecialiseerde winkels | NO | NO | 01/01/2008 | 31/12/9999 |
| 47251 | Detailhandel in wijnen en geestrijke dranken in gespecialiseerde winkels | NO | NO | 01/01/2008 | 31/12/9999 |
| 47252 | Detailhandel in dranken in gespecialiseerde winkels, algemeen assortiment | NO | NO | 01/01/2008 | 31/12/9999 |
| 47260 | Detailhandel in tabaksproducten in gespecialiseerde winkels | NO | NO | 01/01/2008 | 31/12/9999 |
| 47291 | Detailhandel in zuivelproducten en eieren in gespecialiseerde winkels | NO | NO | 01/01/2008 | 31/12/9999 |
| 47299 | Overige detailhandel in voedingsmiddelen in gespecialiseerde winkels, n.e.g. | NO | NO | 01/01/2008 | 31/12/9999 |
| 47300 | Detailhandel in motorbrandstoffen in gespecialiseerde winkels | NO | NO | 01/01/2008 | 31/12/9999 |
| 47410 | Detailhandel in computers, randapparatuur en software in gespecialiseerde winkels | NO | NO | 01/01/2008 | 31/12/9999 |
| 47420 | Detailhandel in telecommunicatieapparatuur in gespecialiseerde winkels | NO | NO | 01/01/2008 | 31/12/9999 |
| 47430 | Detailhandel in audio- en videoapparatuur in gespecialiseerde winkels | NO | NO | 01/01/2008 | 31/12/9999 |
| 47511 | Detailhandel in kledingstoffen in gespecialiseerde winkels | NO | NO | 01/01/2008 | 31/12/9999 |

| Nomenclatuur geldig vanaf 2008/1 | | | | | |
|---|--|----------------|-------------------------------|------------------------------|-----------------------------|
| Code | Omschrijving | DmfAppl | Sociale Maribel RSZPPO | Begindatum geldigheid | Einddatum geldigheid |
| 47512 | Detailhandel in huishoudtextiel en beddengoed in gespecialiseerde winkels | NO | NO | 01/01/2008 | 31/12/9999 |
| 47513 | Detailhandel in breigarens, handwerken en furnituren in gespecialiseerde winkels | NO | NO | 01/01/2008 | 31/12/9999 |
| 47519 | Detailhandel in overig textiel in gespecialiseerde winkels | NO | NO | 01/01/2008 | 31/12/9999 |
| 47521 | Bouwmarkten en andere doe-het-zelfzaken in bouwmaterialen, algemeen assortiment | NO | NO | 01/01/2008 | 31/12/9999 |
| 47522 | Detailhandel in houten bouw- en tuinmaterialen in gespecialiseerde winkels | NO | NO | 01/01/2008 | 31/12/9999 |
| 47523 | Detailhandel in wand- en vloertegels in gespecialiseerde winkels | NO | NO | 01/01/2008 | 31/12/9999 |
| 47524 | Detailhandel in parket-, laminaat- en kurkvloeren in gespecialiseerde winkels | NO | NO | 01/01/2008 | 31/12/9999 |
| 47525 | Detailhandel in ijzerwaren en gereedschappen in gespecialiseerde winkels | NO | NO | 01/01/2008 | 31/12/9999 |
| 47526 | Detailhandel in verf en verfwaren in gespecialiseerde winkels | NO | NO | 01/01/2008 | 31/12/9999 |
| 47527 | Detailhandel in sanitaire artikelen en sanitair installatiemateriaal in gespecialiseerde winkels | NO | NO | 01/01/2008 | 31/12/9999 |
| 47529 | Detailhandel in overige bouwmaterialen in gespecialiseerde winkels | NO | NO | 01/01/2008 | 31/12/9999 |
| 47530 | Detailhandel in tapijten en andere vloerbedekking en wandbekleding in gespecialiseerde winkels | NO | NO | 01/01/2008 | 31/12/9999 |
| 47540 | Detailhandel in elektrische huishoudapparaten in gespecialiseerde winkels | NO | NO | 01/01/2008 | 31/12/9999 |
| 47591 | Detailhandel in huismeubilair in gespecialiseerde winkels | NO | NO | 01/01/2008 | 31/12/9999 |
| 47592 | Detailhandel in verlichtingsartikelen in gespecialiseerde winkels | NO | NO | 01/01/2008 | 31/12/9999 |
| 47593 | Detailhandel in glas-, porselein- en aardewerk en in niet-elektrische huishoudelijke artikelen in gespecialiseerde winkels | NO | NO | 01/01/2008 | 31/12/9999 |
| 47594 | Detailhandel in muziekinstrumenten in gespecialiseerde winkels | NO | NO | 01/01/2008 | 31/12/9999 |
| 47599 | Detailhandel in andere huishoudelijke artikelen in gespecialiseerde winkels, n.e.g. | NO | NO | 01/01/2008 | 31/12/9999 |
| 47610 | Detailhandel in boeken in gespecialiseerde winkels | NO | NO | 01/01/2008 | 31/12/9999 |
| 47620 | Detailhandel in kranten en kantoorbehoeften in gespecialiseerde winkels | NO | NO | 01/01/2008 | 31/12/9999 |
| 47630 | Detailhandel in audio- en video-opnamen in gespecialiseerde winkels | NO | NO | 01/01/2008 | 31/12/9999 |
| 47640 | Detailhandel in sport- en kampeerartikelen in gespecialiseerde winkels | NO | NO | 01/01/2008 | 31/12/9999 |
| 47650 | Detailhandel in spellen en speelgoed in gespecialiseerde winkels | NO | NO | 01/01/2008 | 31/12/9999 |

| Nomenclatuur geldig vanaf 2008/1 | | | | | |
|---|--|----------------|-------------------------------|------------------------------|-----------------------------|
| Code | Omschrijving | DmfAppl | Sociale Maribel RSZPPO | Begindatum geldigheid | Einddatum geldigheid |
| 47711 | Detailhandel in damesbovenkleding in gespecialiseerde winkels | NO | NO | 01/01/2008 | 31/12/9999 |
| 47712 | Detailhandel in herenbovenkleding in gespecialiseerde winkels | NO | NO | 01/01/2008 | 31/12/9999 |
| 47713 | Detailhandel in baby- en kinderbovenkleding in gespecialiseerde winkels | NO | NO | 01/01/2008 | 31/12/9999 |
| 47714 | Detailhandel in onderkleding, lingerie en strand- en badkleding in gespecialiseerde winkels | NO | NO | 01/01/2008 | 31/12/9999 |
| 47715 | Detailhandel in kledingaccessoires in gespecialiseerde winkels | NO | NO | 01/01/2008 | 31/12/9999 |
| 47716 | Detailhandel in dames-, heren-, baby- en kinderboven- en onderkleding en kledingaccessoires in gespecialiseerde winkels (algemeen assortiment) | NO | NO | 01/01/2008 | 31/12/9999 |
| 47721 | Detailhandel in schoeisel in gespecialiseerde winkels | NO | NO | 01/01/2008 | 31/12/9999 |
| 47722 | Detailhandel in lederwaren en reisartikelen in gespecialiseerde winkels | NO | NO | 01/01/2008 | 31/12/9999 |
| 47730 | Apotheken | NO | NO | 01/01/2008 | 31/12/9999 |
| 47740 | Detailhandel in medische en orthopedische artikelen in gespecialiseerde winkels | NO | NO | 01/01/2008 | 31/12/9999 |
| 47750 | Detailhandel in cosmetica en toiletartikelen in gespecialiseerde winkels | NO | NO | 01/01/2008 | 31/12/9999 |
| 47761 | Detailhandel in bloemen, planten, zaden en kunstmeststoffen in gespecialiseerde winkels | NO | NO | 01/01/2008 | 31/12/9999 |
| 47762 | Detailhandel in huisdieren, voedsel voor huisdieren en benodigdheden daarvoor in gespecialiseerde winkels | NO | NO | 01/01/2008 | 31/12/9999 |
| 47770 | Detailhandel in uurwerken en sieraden in gespecialiseerde winkels | NO | NO | 01/01/2008 | 31/12/9999 |
| 47781 | Detailhandel in vaste, vloeibare en gasvormige brandstoffen in gespecialiseerde winkels, m.u.v. motorbrandstoffen | NO | NO | 01/01/2008 | 31/12/9999 |
| 47782 | Detailhandel in fotografische en optische artikelen en in precisieinstrumenten in gespecialiseerde winkels | NO | NO | 01/01/2008 | 31/12/9999 |
| 47783 | Detailhandel in wapens en munitie in gespecialiseerde winkels | NO | NO | 01/01/2008 | 31/12/9999 |
| 47784 | Detailhandel in drogisterijartikelen en onderhoudsproducten in gespecialiseerde winkels | NO | NO | 01/01/2008 | 31/12/9999 |
| 47785 | Detailhandel in fietsen in gespecialiseerde winkels | NO | NO | 01/01/2008 | 31/12/9999 |
| 47786 | Detailhandel in souvenirs en religieuze artikelen in gespecialiseerde winkels | NO | NO | 01/01/2008 | 31/12/9999 |
| 47787 | Detailhandel in nieuwe kunstvoorwerpen in gespecialiseerde winkels | NO | NO | 01/01/2008 | 31/12/9999 |
| 47788 | Detailhandel in babyartikelen (algemeen assortiment) | NO | NO | 01/01/2008 | 31/12/9999 |
| 47789 | Overige detailhandel in nieuwe artikelen in gespecialiseerde winkels, n.e.g. | NO | NO | 01/01/2008 | 31/12/9999 |

| Nomenclatuur geldig vanaf 2008/1 | | | | | |
|---|---|----------------|-------------------------------|------------------------------|-----------------------------|
| Code | Omschrijving | DmfAppl | Sociale Maribel RSZPPO | Begindatum geldigheid | Einddatum geldigheid |
| 47791 | Detailhandel in antiques in winkels | NO | NO | 01/01/2008 | 31/12/9999 |
| 47792 | Detailhandel in tweedehandskleding in winkels | NO | NO | 01/01/2008 | 31/12/9999 |
| 47793 | Detailhandel in andere tweedehandsgoederen in winkels, m.u.v. tweedehandskleding | NO | NO | 01/01/2008 | 31/12/9999 |
| 47810 | Markt- en straathandel in voedings- en genotmiddelen | NO | NO | 01/01/2008 | 31/12/9999 |
| 47820 | Markt- en straathandel in textiel, kleding en schoeisel | NO | NO | 01/01/2008 | 31/12/9999 |
| 47890 | Markt- en straathandel in andere artikelen | NO | NO | 01/01/2008 | 31/12/9999 |
| 47910 | Detailhandel via postorderbedrijven of via internet | NO | NO | 01/01/2008 | 31/12/9999 |
| 47990 | Overige detailhandel, niet in winkels en exclusief markt- en straathandel | NO | NO | 01/01/2008 | 31/12/9999 |
| 49100 | Personenvervoer per spoor, m.u.v. personenvervoer per spoor binnen steden of voorsteden | NO | NO | 01/01/2008 | 31/12/9999 |
| 49200 | Goederenvervoer per spoor | NO | NO | 01/01/2008 | 31/12/9999 |
| 49310 | Personenvervoer te land binnen steden of voorsteden | NO | NO | 01/01/2008 | 31/12/9999 |
| 49320 | Exploitatie van taxi's | NO | NO | 01/01/2008 | 31/12/9999 |
| 49390 | Overig personenvervoer te land, n.e.g. | NO | NO | 01/01/2008 | 31/12/9999 |
| 49410 | Goederenvervoer over de weg, m.u.v. verhuisbedrijven | NO | NO | 01/01/2008 | 31/12/9999 |
| 49420 | Verhuisbedrijven | NO | NO | 01/01/2008 | 31/12/9999 |
| 49500 | Vervoer via pijpleidingen | NO | NO | 01/01/2008 | 31/12/9999 |
| 50100 | Personenvervoer over zee- en kustwateren | NO | NO | 01/01/2008 | 31/12/9999 |
| 50200 | Goederenvervoer over zee- en kustwateren | NO | NO | 01/01/2008 | 31/12/9999 |
| 50300 | Personenvervoer over binnenwateren | NO | NO | 01/01/2008 | 31/12/9999 |
| 50400 | Goederenvervoer over binnenwateren | NO | NO | 01/01/2008 | 31/12/9999 |
| 51100 | Personenvervoer door de lucht | NO | NO | 01/01/2008 | 31/12/9999 |
| 51210 | Goederenvervoer door de lucht | NO | NO | 01/01/2008 | 31/12/9999 |
| 51220 | Ruimtevaart | NO | NO | 01/01/2008 | 31/12/9999 |
| 52100 | Opslag in koelpakhuizen en overige opslag | NO | NO | 01/01/2008 | 31/12/9999 |
| 52210 | Diensten in verband met vervoer te land | NO | NO | 01/01/2008 | 31/12/9999 |
| 52220 | Diensten in verband met vervoer over water | YES | NO | 01/01/2008 | 31/12/9999 |
| 52230 | Diensten in verband met de luchtvaart | YES | NO | 01/01/2008 | 31/12/9999 |
| 52241 | Vrachtbehandeling in zeehavens | NO | NO | 01/01/2008 | 31/12/9999 |
| 52249 | Overige vrachtbehandeling, exclusief in zeehavens | NO | NO | 01/01/2008 | 31/12/9999 |
| 52290 | Overige vervoerondersteunende activiteiten | NO | NO | 01/01/2008 | 31/12/9999 |
| 53100 | Postdiensten in het kader van de universele dienstverplichting | NO | NO | 01/01/2008 | 31/12/9999 |
| 53200 | Overige postdiensten en koeriers | NO | NO | 01/01/2008 | 31/12/9999 |

| Nomenclatuur geldig vanaf 2008/1 | | | | | |
|---|---|----------------|-------------------------------|------------------------------|-----------------------------|
| Code | Omschrijving | DmfAppl | Sociale Maribel RSZPPO | Begindatum geldigheid | Einddatum geldigheid |
| 55100 | Hotels en dergelijke accommodatie | NO | NO | 01/01/2008 | 31/12/9999 |
| 55201 | Jeugdherbergen en jeugdverblijfcentra | YES | NO | 01/01/2008 | 31/12/9999 |
| 55202 | Vakantieparken | YES | YES | 01/01/2008 | 31/12/9999 |
| 55203 | Gites, vakantiewoningen en -appartementen | NO | NO | 01/01/2008 | 31/12/9999 |
| 55204 | Gastenkamers | NO | NO | 01/01/2008 | 31/12/9999 |
| 55209 | Vakantieverblijven en andere accommodatie voor kort verblijf, n.e.g. | YES | NO | 01/01/2008 | 31/12/9999 |
| 55300 | Kampeerterreinen en kampeerauto- en caravanterreinen | YES | NO | 01/01/2008 | 31/12/9999 |
| 55900 | Overige accommodatie | NO | NO | 01/01/2008 | 31/12/9999 |
| 56101 | Eetgelegenheden met volledige bediening | NO | NO | 01/01/2008 | 31/12/9999 |
| 56102 | Eetgelegenheden met beperkte bediening | NO | NO | 01/01/2008 | 31/12/9999 |
| 56210 | Catering | NO | NO | 01/01/2008 | 31/12/9999 |
| 56290 | Overige eetgelegenheden | NO | NO | 01/01/2008 | 31/12/9999 |
| 56301 | Cafés en bars | NO | NO | 01/01/2008 | 31/12/9999 |
| 56302 | Discotheken, dancings en dergelijke | NO | NO | 01/01/2008 | 31/12/9999 |
| 56309 | Andere drinkgelegenheden | NO | NO | 01/01/2008 | 31/12/9999 |
| 58110 | Uitgeverijen van boeken | NO | NO | 01/01/2008 | 31/12/9999 |
| 58120 | Uitgeverijen van adresboeken en mailinglijsten | NO | NO | 01/01/2008 | 31/12/9999 |
| 58130 | Uitgeverijen van kranten | NO | NO | 01/01/2008 | 31/12/9999 |
| 58140 | Uitgeverijen van tijdschriften | NO | NO | 01/01/2008 | 31/12/9999 |
| 58190 | Overige uitgeverijen | NO | NO | 01/01/2008 | 31/12/9999 |
| 58210 | Uitgeverijen van computerspellen | YES | NO | 01/01/2008 | 31/12/9999 |
| 58290 | Overige uitgeverijen van software | YES | NO | 01/01/2008 | 31/12/9999 |
| 59111 | Productie van bioscoopfilms | NO | NO | 01/01/2008 | 31/12/9999 |
| 59112 | Productie van televisiefilms | NO | NO | 01/01/2008 | 31/12/9999 |
| 59113 | Productie van films, m.u.v. bioscoop- en televisiefilms | NO | NO | 01/01/2008 | 31/12/9999 |
| 59114 | Productie van televisieprogramma's | NO | NO | 01/01/2008 | 31/12/9999 |
| 59120 | Activiteiten in verband met films en video- en televisieprogramma's na de productie | NO | NO | 01/01/2008 | 31/12/9999 |
| 59130 | Distributie van films en video- en televisieprogramma's | NO | NO | 01/01/2008 | 31/12/9999 |
| 59140 | Vertoning van films | NO | NO | 01/01/2008 | 31/12/9999 |
| 59201 | Maken van geluidsopnamen | NO | NO | 01/01/2008 | 31/12/9999 |
| 59202 | Geluidsopnamestudio's | NO | NO | 01/01/2008 | 31/12/9999 |
| 59203 | Uitgeverijen van muziekopnamen | NO | NO | 01/01/2008 | 31/12/9999 |
| 59209 | Overige diensten in verband met het maken van geluidsopnamen | NO | NO | 01/01/2008 | 31/12/9999 |

| Nomenclatuur geldig vanaf 2008/1 | | | | | |
|---|---|----------------|-------------------------------|------------------------------|-----------------------------|
| Code | Omschrijving | DmfAppl | Sociale Maribel RSZPPO | Begindatum geldigheid | Einddatum geldigheid |
| 60100 | Uitzenden van radioprogramma's | NO | NO | 01/01/2008 | 31/12/9999 |
| 60200 | Programmeren en uitzenden van televisieprogramma's | YES | NO | 01/01/2008 | 31/12/9999 |
| 61100 | Draadgebonden telecommunicatie | YES | NO | 01/01/2008 | 31/12/9999 |
| 61200 | Draadloze telecommunicatie | YES | NO | 01/01/2008 | 31/12/9999 |
| 61300 | Telecommunicatie via satelliet | YES | NO | 01/01/2008 | 31/12/9999 |
| 61900 | Overige telecommunicatie | YES | NO | 01/01/2008 | 31/12/9999 |
| 62010 | Ontwerpen en programmeren van computerprogramma's | YES | NO | 01/01/2008 | 31/12/9999 |
| 62020 | Computerconsultancy-activiteiten | YES | NO | 01/01/2008 | 31/12/9999 |
| 62030 | Beheer van computerfaciliteiten | NO | NO | 01/01/2008 | 31/12/9999 |
| 62090 | Overige diensten op het gebied van informatietechnologie en computer | YES | NO | 01/01/2008 | 31/12/9999 |
| 63110 | Gegevensverwerking, webhosting en aanverwante activiteiten | NO | NO | 01/01/2008 | 31/12/9999 |
| 63120 | Webportalen | NO | NO | 01/01/2008 | 31/12/9999 |
| 63910 | Persagentschappen | NO | NO | 01/01/2008 | 31/12/9999 |
| 63990 | Overige dienstverlenende activiteiten op het gebied van informatie, n.e. g. | NO | NO | 01/01/2008 | 31/12/9999 |
| 64110 | Centrale banken | NO | NO | 01/01/2008 | 31/12/9999 |
| 64190 | Overige geldscheppende financiële instellingen | NO | NO | 01/01/2008 | 31/12/9999 |
| 64200 | Holdings | YES | NO | 01/01/2008 | 31/12/9999 |
| 64300 | Beleggingstruists en -fondsen en vergelijkbare financiële instellingen | NO | NO | 01/01/2008 | 31/12/9999 |
| 64910 | Financiële lease | NO | NO | 01/01/2008 | 31/12/9999 |
| 64921 | Verstrekken van verbruikskrediet | NO | NO | 01/01/2008 | 31/12/9999 |
| 64922 | Verstrekken van hypothecair krediet | YES | NO | 01/01/2008 | 31/12/9999 |
| 64929 | Overige kredietverstrekking, n.e.g. | YES | NO | 01/01/2008 | 31/12/9999 |
| 64991 | Factoring | NO | NO | 01/01/2008 | 31/12/9999 |
| 64992 | Activiteiten van beursvennootschappen | NO | NO | 01/01/2008 | 31/12/9999 |
| 64999 | Overige financiële dienstverlening | YES | NO | 01/01/2008 | 31/12/9999 |
| 65111 | Rechtstreekse verzekeringsverrichtingen leven | NO | NO | 01/01/2008 | 31/12/9999 |
| 65112 | Activiteiten van gemengde verzekeringsondernemingen, overwegend leven | NO | NO | 01/01/2008 | 31/12/9999 |
| 65121 | Rechtstreekse verzekeringsverrichtingen niet-leven | NO | NO | 01/01/2008 | 31/12/9999 |
| 65122 | Activiteiten van gemengde verzekeringsondernemingen, overwegend niet-leven | NO | NO | 01/01/2008 | 31/12/9999 |
| 65200 | Herverzekeringen | NO | NO | 01/01/2008 | 31/12/9999 |
| 65300 | Pensioenfondsen | NO | NO | 01/01/2008 | 31/12/9999 |

| Nomenclatuur geldig vanaf 2008/1 | | | | | |
|---|--|----------------|-------------------------------|------------------------------|-----------------------------|
| Code | Omschrijving | DmfAppl | Sociale Maribel RSZPPO | Begindatum geldigheid | Einddatum geldigheid |
| 66110 | Beheer van financiële markten | NO | NO | 01/01/2008 | 31/12/9999 |
| 66120 | Effecten- en goederenhandel | NO | NO | 01/01/2008 | 31/12/9999 |
| 66191 | Agenten en makelaars in bankdiensten | NO | NO | 01/01/2008 | 31/12/9999 |
| 66199 | Overige ondersteunende activiteiten in verband met financiële diensten, exclusief verzekeringen en pensioenfondsen, n.e.g. | NO | NO | 01/01/2008 | 31/12/9999 |
| 66210 | Risicoanalisten en schadetakateurs | NO | NO | 01/01/2008 | 31/12/9999 |
| 66220 | Verzekeringsagenten en -makelaars | NO | NO | 01/01/2008 | 31/12/9999 |
| 66290 | Overige ondersteunende activiteiten in verband met verzekeringen en pensioenfondsen | NO | NO | 01/01/2008 | 31/12/9999 |
| 66300 | Vermogensbeheer | NO | NO | 01/01/2008 | 31/12/9999 |
| 68100 | Handel in eigen onroerend goed | NO | NO | 01/01/2008 | 31/12/9999 |
| 68201 | Verhuur en exploitatie van eigen of geleased residentieel onroerend goed, exclusief sociale woningen | NO | NO | 01/01/2008 | 31/12/9999 |
| 68202 | Verhuur en exploitatie van sociale woningen | YES | NO | 01/01/2008 | 31/12/9999 |
| 68203 | Verhuur en exploitatie van eigen of geleased niet-residentieel onroerend goed, exclusief terreinen | NO | NO | 01/01/2008 | 31/12/9999 |
| 68204 | Verhuur en exploitatie van terreinen | NO | NO | 01/01/2008 | 31/12/9999 |
| 68311 | Bemiddeling bij de aankoop, verkoop en verhuur van onroerend goed voor een vast bedrag of op contractbasis | NO | NO | 01/01/2008 | 31/12/9999 |
| 68312 | Schatten en evalueren van onroerend goed voor een vast bedrag of op contractbasis | NO | NO | 01/01/2008 | 31/12/9999 |
| 68321 | Beheer van residentieel onroerend goed voor een vast bedrag of op contractbasis | NO | NO | 01/01/2008 | 31/12/9999 |
| 68322 | Beheer van niet-residentieel onroerend goed voor een vast bedrag of op contractbasis | NO | NO | 01/01/2008 | 31/12/9999 |
| 69101 | Activiteiten van advocaten | NO | NO | 01/01/2008 | 31/12/9999 |
| 69102 | Activiteiten van notarissen | NO | NO | 01/01/2008 | 31/12/9999 |
| 69103 | Activiteiten van deurwaarders | NO | NO | 01/01/2008 | 31/12/9999 |
| 69109 | Overige rechtskundige dienstverlening | NO | NO | 01/01/2008 | 31/12/9999 |
| 69201 | Accountants en belastingconsulenten | NO | NO | 01/01/2008 | 31/12/9999 |
| 69202 | Boekhouders en boekhouders-fiscalisten | NO | NO | 01/01/2008 | 31/12/9999 |
| 69203 | Bedrijfsrevisoren | NO | NO | 01/01/2008 | 31/12/9999 |
| 70100 | Activiteiten van hoofdkantoren | NO | NO | 01/01/2008 | 31/12/9999 |
| 70210 | Adviesbureaus op het gebied van public relations en communicatie | NO | NO | 01/01/2008 | 31/12/9999 |
| 70220 | Overige adviesbureaus op het gebied van bedrijfsbeheer; adviesbureaus op het gebied van bedrijfsvoering | NO | NO | 01/01/2008 | 31/12/9999 |
| 71111 | Bouwarchitecten | NO | NO | 01/01/2008 | 31/12/9999 |

| Nomenclatuur geldig vanaf 2008/1 | | | | | |
|---|--|----------------|-------------------------------|------------------------------|-----------------------------|
| Code | Omschrijving | DmfAppl | Sociale Maribel RSZPPO | Begindatum geldigheid | Einddatum geldigheid |
| 71112 | Interieurarchitecten | NO | NO | 01/01/2008 | 31/12/9999 |
| 71113 | Stedebouwkundige en tuin- en landschapsarchitecten | NO | NO | 01/01/2008 | 31/12/9999 |
| 71121 | Ingenieurs en aanverwante technische adviseurs, exclusief landmeters | NO | NO | 01/01/2008 | 31/12/9999 |
| 71122 | Landmeters | NO | NO | 01/01/2008 | 31/12/9999 |
| 71201 | Technische controle van motorvoertuigen | NO | NO | 01/01/2008 | 31/12/9999 |
| 71209 | Overige technische testen en toetsen | NO | NO | 01/01/2008 | 31/12/9999 |
| 72110 | Speur- en ontwikkelingswerk op biotechnologisch gebied | YES | NO | 01/01/2008 | 31/12/9999 |
| 72190 | Overig speur- en ontwikkelingswerk op natuurwetenschappelijk gebied | YES | NO | 01/01/2008 | 31/12/9999 |
| 72200 | Speur- en ontwikkelingswerk op het gebied van de maatschappij- en geesteswetenschappen | YES | NO | 01/01/2008 | 31/12/9999 |
| 73110 | Reclamebureaus | NO | NO | 01/01/2008 | 31/12/9999 |
| 73120 | Mediarepresentatie | NO | NO | 01/01/2008 | 31/12/9999 |
| 73200 | Markt- en opinieonderzoekbureaus | NO | NO | 01/01/2008 | 31/12/9999 |
| 74101 | Ontwerpen van textielpatronen, kleding, juwelen, meubels en decoratieartikelen | NO | NO | 01/01/2008 | 31/12/9999 |
| 74102 | Activiteiten van industriële designers | NO | NO | 01/01/2008 | 31/12/9999 |
| 74103 | Activiteiten van grafische designers | NO | NO | 01/01/2008 | 31/12/9999 |
| 74104 | Activiteiten van interieurdecorateurs | NO | NO | 01/01/2008 | 31/12/9999 |
| 74105 | Activiteiten van decorateur-etalagisten | NO | NO | 01/01/2008 | 31/12/9999 |
| 74109 | Overige activiteiten van gespecialiseerde designers | NO | NO | 01/01/2008 | 31/12/9999 |
| 74201 | Activiteiten van fotografen, met uitzondering van persfotografen | NO | NO | 01/01/2008 | 31/12/9999 |
| 74202 | Activiteiten van persfotografen | NO | NO | 01/01/2008 | 31/12/9999 |
| 74209 | Overige fotografische activiteiten | NO | NO | 01/01/2008 | 31/12/9999 |
| 74300 | Vertalers en tolken | NO | NO | 01/01/2008 | 31/12/9999 |
| 74901 | Activiteiten van managers van artiesten, sportlui en overige bekende personaliteiten | NO | NO | 01/01/2008 | 31/12/9999 |
| 74909 | Overige gespecialiseerde wetenschappelijke en technische activiteiten | NO | NO | 01/01/2008 | 31/12/9999 |
| 75000 | Veterinaire diensten | NO | NO | 01/01/2008 | 31/12/9999 |
| 77110 | Verhuur en lease van personenauto's en lichte bestelwagens (< 3,5 ton) | NO | NO | 01/01/2008 | 31/12/9999 |
| 77120 | Verhuur en lease van vrachtwagens en overige motorvoertuigen (> 3,5 ton) | NO | NO | 01/01/2008 | 31/12/9999 |
| 77210 | Verhuur en lease van sport- en recreatieartikelen | NO | NO | 01/01/2008 | 31/12/9999 |
| 77220 | Verhuur van videobanden, dvd's en cd's | NO | NO | 01/01/2008 | 31/12/9999 |

| Nomenclatuur geldig vanaf 2008/1 | | | | | |
|---|---|----------------|-------------------------------|------------------------------|-----------------------------|
| Code | Omschrijving | DmfAppl | Sociale Maribel RSZPPO | Begindatum geldigheid | Einddatum geldigheid |
| 77291 | Verhuur en lease van machines, apparatuur en handgereedschap voor doe-het-zelvers | NO | NO | 01/01/2008 | 31/12/9999 |
| 77292 | Verhuur en lease van televisietoestellen en andere audio- en videoapparatuur | NO | NO | 01/01/2008 | 31/12/9999 |
| 77293 | Verhuur en lease van vaat- en glaswerk, keuken- en tafelgerei, elektrische huishoudapparaten en andere huishoudelijke benodigdheden | NO | NO | 01/01/2008 | 31/12/9999 |
| 77294 | Verhuur en lease van textiel, kleding, sieraden en schoeisel | NO | NO | 01/01/2008 | 31/12/9999 |
| 77295 | Verhuur en lease van medisch en paramedisch materieel | NO | NO | 01/01/2008 | 31/12/9999 |
| 77296 | Verhuur en lease van bloemen en planten | NO | NO | 01/01/2008 | 31/12/9999 |
| 77299 | Verhuur en lease van andere consulentenartikelen, n.e.g. | NO | NO | 01/01/2008 | 31/12/9999 |
| 77310 | Verhuur en lease van landbouwmachines en -werktuigen | NO | NO | 01/01/2008 | 31/12/9999 |
| 77320 | Verhuur en lease van machines en installaties voor de bouwnijverheid en de weg- en waterbouw | NO | NO | 01/01/2008 | 31/12/9999 |
| 77330 | Verhuur en lease van kantoorcomputers, inclusief computers | NO | NO | 01/01/2008 | 31/12/9999 |
| 77340 | Verhuur en lease van schepen | NO | NO | 01/01/2008 | 31/12/9999 |
| 77350 | Verhuur en lease van luchtvaartuigen | NO | NO | 01/01/2008 | 31/12/9999 |
| 77391 | Verhuur en lease van speel-, amusement-, en verkoopautomaten | NO | NO | 01/01/2008 | 31/12/9999 |
| 77392 | Verhuur en lease van tenten | NO | NO | 01/01/2008 | 31/12/9999 |
| 77393 | Verhuur en lease van caravans en motorhomes | NO | NO | 01/01/2008 | 31/12/9999 |
| 77394 | Verhuur en lease van woon- en bureelcontainers en dergelijke accommodatie | NO | NO | 01/01/2008 | 31/12/9999 |
| 77399 | Verhuur en lease van andere machines en werktuigen en andere materiële goederen | NO | NO | 01/01/2008 | 31/12/9999 |
| 77400 | Lease van intellectuele eigendom en vergelijkbare producten, met uitzondering van werken onder auteursrecht | NO | NO | 01/01/2008 | 31/12/9999 |
| 78100 | Arbeidsbemiddeling | YES | NO | 01/01/2008 | 31/12/9999 |
| 78200 | Uitzendbureaus | NO | NO | 01/01/2008 | 31/12/9999 |
| 78300 | Andere vormen van arbeidsbemiddeling | NO | NO | 01/01/2008 | 31/12/9999 |
| 79110 | Reisbureaus | NO | NO | 01/01/2008 | 31/12/9999 |
| 79120 | Reisorganisatoren | NO | NO | 01/01/2008 | 31/12/9999 |
| 79901 | Toeristische informatiediensten | YES | YES | 01/01/2008 | 31/12/9999 |
| 79909 | Overige reserveringsactiviteiten | NO | NO | 01/01/2008 | 31/12/9999 |
| 80100 | Particuliere beveiliging | NO | NO | 01/01/2008 | 31/12/9999 |
| 80200 | Diensten in verband met beveiligingssystemen | NO | NO | 01/01/2008 | 31/12/9999 |
| 80300 | Opsporingsdiensten | NO | NO | 01/01/2008 | 31/12/9999 |

| Nomenclatuur geldig vanaf 2008/1 | | | | | |
|---|--|----------------|-------------------------------|------------------------------|-----------------------------|
| Code | Omschrijving | DmfAppl | Sociale Maribel RSZPPO | Begindatum geldigheid | Einddatum geldigheid |
| 81100 | Diverse ondersteunende activiteiten ten behoeve van voorzieningen | YES | NO | 01/01/2008 | 31/12/9999 |
| 81210 | Algemene reiniging van gebouwen | NO | NO | 01/01/2008 | 31/12/9999 |
| 81220 | Overige reiniging van gebouwen; industriële reiniging | NO | NO | 01/01/2008 | 31/12/9999 |
| 81290 | Andere reinigingsactiviteiten | YES | NO | 01/01/2008 | 31/12/9999 |
| 81300 | Landschapsverzorging | NO | NO | 01/01/2008 | 31/12/9999 |
| 82110 | Diverse administratieve activiteiten ten behoeve van kantoren | NO | NO | 01/01/2008 | 31/12/9999 |
| 82190 | Fotokopiëren, documentvoorbereiding en andere gespecialiseerde ondersteunende activiteiten ten behoeve van kantoren | NO | NO | 01/01/2008 | 31/12/9999 |
| 82200 | Callcenters | NO | NO | 01/01/2008 | 31/12/9999 |
| 82300 | Organisatie van congressen en beurzen | NO | NO | 01/01/2008 | 31/12/9999 |
| 82910 | Incasso- en kredietbureaus | NO | NO | 01/01/2008 | 31/12/9999 |
| 82920 | Verpakkingsbedrijven | NO | NO | 01/01/2008 | 31/12/9999 |
| 82990 | Overige zakelijke dienstverlening, n.e.g. | NO | NO | 01/01/2008 | 31/12/9999 |
| 84111 | Federale overheid | NO | NO | 01/01/2008 | 31/12/9999 |
| 84112 | Overheden van gemeenschappen en gewesten | YES | NO | 01/01/2008 | 31/12/9999 |
| 84113 | Provinciale overheid | YES | NO | 01/01/2008 | 31/12/9999 |
| 84114 | Gemeentelijke overheid, met uitzondering van het O.C.M.W. | YES | NO | 01/01/2008 | 31/12/9999 |
| 84115 | Openbare Centra voor Maatschappelijk Welzijn (O.C.M.W.) | YES | YES | 01/01/2008 | 31/12/9999 |
| 84119 | Overig algemeen overheidsbestuur | YES | NO | 01/01/2008 | 31/12/9999 |
| 84120 | Openbaar bestuur op het gebied van gezondheidszorg, onderwijs, cultuur en andere sociale dienstverlening, m.u.v. sociale verzekeringen | YES | NO | 01/01/2008 | 31/12/9999 |
| 84130 | Openbaar bestuur op het gebied van het bedrijfsleven; stimuleren van het bedrijfsleven | YES | NO | 01/01/2008 | 31/12/9999 |
| 84210 | Buitenlandse zaken | NO | NO | 01/01/2008 | 31/12/9999 |
| 84220 | Defensie | NO | NO | 01/01/2008 | 31/12/9999 |
| 84231 | Rechtbanken | NO | NO | 01/01/2008 | 31/12/9999 |
| 84232 | Strafinrichtingen | NO | NO | 01/01/2008 | 31/12/9999 |
| 84239 | Overige activiteiten met betrekking tot justitie | NO | NO | 01/01/2008 | 31/12/9999 |
| 84241 | Federale Politie | NO | NO | 01/01/2008 | 31/12/9999 |
| 84242 | Lokale Politie | YES | NO | 01/01/2008 | 31/12/9999 |
| 84249 | Overige openbare orde en civiele veiligheid | YES | NO | 01/01/2008 | 31/12/9999 |
| 84250 | Brandweer | YES | NO | 01/01/2008 | 31/12/9999 |

| Nomenclatuur geldig vanaf 2008/1 | | | | | |
|---|---|----------------|-------------------------------|------------------------------|-----------------------------|
| Code | Omschrijving | DmfAppl | Sociale Maribel RSZPPO | Begindatum geldigheid | Einddatum geldigheid |
| 84301 | Verplichte sociale verzekeringen, met uitzondering van ziekenfondsen | NO | NO | 01/01/2008 | 31/12/9999 |
| 84302 | Ziekenfondsen en zorgkassen | NO | NO | 01/01/2008 | 31/12/9999 |
| 84309 | Overige instellingen van de sociale zekerheid | NO | NO | 01/01/2008 | 31/12/9999 |
| 85101 | Gewoon kleuteronderwijs ingericht door de Gemeenschappen | NO | NO | 01/01/2008 | 31/12/9999 |
| 85102 | Provinciaal gesubsidieerd gewoon kleuteronderwijs | YES | NO | 01/01/2008 | 31/12/9999 |
| 85103 | Gemeentelijk gesubsidieerd gewoon kleuteronderwijs | YES | NO | 01/01/2008 | 31/12/9999 |
| 85104 | Vrij gesubsidieerd gewoon kleuteronderwijs | NO | NO | 01/01/2008 | 31/12/9999 |
| 85105 | Buitengewoon officieel kleuteronderwijs | YES | NO | 01/01/2008 | 31/12/9999 |
| 85106 | Vrij gesubsidieerd buitengewoon kleuteronderwijs | NO | NO | 01/01/2008 | 31/12/9999 |
| 85109 | Gewoon kleuteronderwijs, n.e.g. | NO | NO | 01/01/2008 | 31/12/9999 |
| 85201 | Gewoon lager onderwijs ingericht door de Gemeenschappen | NO | NO | 01/01/2008 | 31/12/9999 |
| 85202 | Provinciaal gesubsidieerd gewoon lager onderwijs | YES | NO | 01/01/2008 | 31/12/9999 |
| 85203 | Gemeentelijk gesubsidieerd gewoon lager onderwijs | YES | NO | 01/01/2008 | 31/12/9999 |
| 85204 | Vrij gesubsidieerd gewoon lager onderwijs | NO | NO | 01/01/2008 | 31/12/9999 |
| 85205 | Buitengewoon officieel lager onderwijs | YES | NO | 01/01/2008 | 31/12/9999 |
| 85206 | Vrij gesubsidieerd buitengewoon lager onderwijs | NO | NO | 01/01/2008 | 31/12/9999 |
| 85207 | Alfabetiseringsprogramma's ten behoeve van volwassenen | YES | YES | 01/01/2008 | 31/12/9999 |
| 85209 | Gewoon lager onderwijs, n.e.g. | NO | NO | 01/01/2008 | 31/12/9999 |
| 85311 | Gewoon algemeen secundair onderwijs ingericht door de Gemeenschappen | NO | NO | 01/01/2008 | 31/12/9999 |
| 85312 | Provinciaal gesubsidieerd gewoon algemeen secundair onderwijs | YES | NO | 01/01/2008 | 31/12/9999 |
| 85313 | Gemeentelijk gesubsidieerd gewoon algemeen secundair onderwijs | YES | NO | 01/01/2008 | 31/12/9999 |
| 85314 | Vrij gesubsidieerd gewoon algemeen secundair onderwijs | NO | NO | 01/01/2008 | 31/12/9999 |
| 85319 | Gewoon algemeen secundair onderwijs, n.e.g. | NO | NO | 01/01/2008 | 31/12/9999 |
| 85321 | Gewoon technisch en beroepssecundair onderwijs ingericht door de Gemeenschappen | NO | NO | 01/01/2008 | 31/12/9999 |
| 85322 | Provinciaal gesubsidieerd gewoon technisch en beroepssecundair onderwijs | YES | NO | 01/01/2008 | 31/12/9999 |
| 85323 | Gemeentelijk gesubsidieerd gewoon technisch en beroepssecundair onderwijs | YES | NO | 01/01/2008 | 31/12/9999 |
| 85324 | Vrij gesubsidieerd gewoon technisch en beroepssecundair onderwijs | NO | NO | 01/01/2008 | 31/12/9999 |
| 85325 | Buitengewoon officieel secundair onderwijs | YES | NO | 01/01/2008 | 31/12/9999 |
| 85326 | Vrij gesubsidieerd buitengewoon secundair onderwijs | NO | NO | 01/01/2008 | 31/12/9999 |

| Nomenclatuur geldig vanaf 2008/1 | | | | | |
|---|---|----------------|-------------------------------|------------------------------|-----------------------------|
| Code | Omschrijving | DmfAppl | Sociale Maribel RSZPPO | Begindatum geldigheid | Einddatum geldigheid |
| 85329 | Technisch, beroeps- en buitengewoon secundair onderwijs, n.e.g. | YES | NO | 01/01/2008 | 31/12/9999 |
| 85410 | Post-secundair niet-hoger onderwijs | YES | NO | 01/01/2008 | 31/12/9999 |
| 85421 | Officieel hoger onderwijs | YES | NO | 01/01/2008 | 31/12/9999 |
| 85422 | Vrij gesubsidieerd hoger onderwijs | NO | NO | 01/01/2008 | 31/12/9999 |
| 85429 | Hoger onderwijs, n.e.g. | NO | NO | 01/01/2008 | 31/12/9999 |
| 85510 | Sport- en recreatieonderwijs | YES | NO | 01/01/2008 | 31/12/9999 |
| 85520 | Cultureel onderwijs | YES | YES | 01/01/2008 | 31/12/9999 |
| 85531 | Autorijscholen | NO | NO | 01/01/2008 | 31/12/9999 |
| 85532 | Vlieg- en vaaronderricht | NO | NO | 01/01/2008 | 31/12/9999 |
| 85591 | Onderwijs voor sociale promotie | YES | YES | 01/01/2008 | 31/12/9999 |
| 85592 | Beroepsopleiding | YES | YES | 01/01/2008 | 31/12/9999 |
| 85593 | Sociaal-cultureel vormingswerk | NO | NO | 01/01/2008 | 31/12/9999 |
| 85599 | Overige vormen van onderwijs | NO | NO | 01/01/2008 | 31/12/9999 |
| 85601 | Activiteiten van Centra voor Leerlingbegeleiding (C.L.B.) | YES | YES | 01/01/2008 | 31/12/9999 |
| 85609 | Overige onderwijsondersteunende dienstverlening | NO | NO | 01/01/2008 | 31/12/9999 |
| 86101 | Algemene ziekenhuizen, m.u.v. geriatrische en gespecialiseerde ziekenhuizen | YES | YES | 01/01/2008 | 31/12/9999 |
| 86102 | Geriatrische ziekenhuizen | YES | YES | 01/01/2008 | 31/12/9999 |
| 86103 | Gespecialiseerde ziekenhuizen | YES | YES | 01/01/2008 | 31/12/9999 |
| 86104 | Psychiatrische ziekenhuizen | YES | YES | 01/01/2008 | 31/12/9999 |
| 86109 | Overige hospitalisatiediensten | YES | YES | 01/01/2008 | 31/12/9999 |
| 86210 | Huisartspraktijken | YES | YES | 01/01/2008 | 31/12/9999 |
| 86220 | Praktijken van specialisten | YES | YES | 01/01/2008 | 31/12/9999 |
| 86230 | Tandartspraktijken | YES | YES | 01/01/2008 | 31/12/9999 |
| 86901 | Activiteiten van medische laboratoria | YES | NO | 01/01/2008 | 31/12/9999 |
| 86902 | Activiteiten van bloedtransfusiecentra en bloed- en organenbanken | YES | YES | 01/01/2008 | 31/12/9999 |
| 86903 | Ziekenvervoer | YES | YES | 01/01/2008 | 31/12/9999 |
| 86904 | Activiteiten op het vlak van geestelijke gezondheidszorg, m.u.v. psychiatrische ziekenhuizen en verzorgingstehuizen | YES | YES | 01/01/2008 | 31/12/9999 |
| 86905 | Ambulante revalidatieactiviteiten | YES | YES | 01/01/2008 | 31/12/9999 |
| 86906 | Verpleegkundige activiteiten | YES | YES | 01/01/2008 | 31/12/9999 |
| 86907 | Activiteiten van vroedvrouwen | YES | YES | 01/01/2008 | 31/12/9999 |
| 86909 | Overige menselijke gezondheidszorg, n.e.g. | YES | YES | 01/01/2008 | 31/12/9999 |
| 87101 | Rust- en verzorgingstehuizen (R.V.T.) | YES | YES | 01/01/2008 | 31/12/9999 |

| Nomenclatuur geldig vanaf 2008/1 | | | | | |
|---|---|----------------|-------------------------------|------------------------------|-----------------------------|
| Code | Omschrijving | DmfAppl | Sociale Maribel RSZPPO | Begindatum geldigheid | Einddatum geldigheid |
| 87109 | Overige verpleeginstellingen met huisvesting | YES | YES | 01/01/2008 | 31/12/9999 |
| 87201 | Instellingen met huisvesting voor minderjarigen met een mentale handicap | YES | YES | 01/01/2008 | 31/12/9999 |
| 87202 | Instellingen met huisvesting voor volwassenen met een mentale handicap | YES | YES | 01/01/2008 | 31/12/9999 |
| 87203 | Instellingen met huisvesting voor personen met psychiatrische problemen | YES | YES | 01/01/2008 | 31/12/9999 |
| 87204 | Instellingen met huisvesting voor drugs- en alcoholverslaafden | YES | YES | 01/01/2008 | 31/12/9999 |
| 87205 | Activiteiten van beschut wonen voor personen met psychiatrische problemen | YES | YES | 01/01/2008 | 31/12/9999 |
| 87209 | Andere instellingen met huisvesting voor personen met een mentale handicap of psychiatrische problemen en voor drugs- en alcoholverslaafden | YES | YES | 01/01/2008 | 31/12/9999 |
| 87301 | Rusthuizen voor ouderen (R.O.B.) | YES | YES | 01/01/2008 | 31/12/9999 |
| 87302 | Serviceflats voor ouderen | YES | YES | 01/01/2008 | 31/12/9999 |
| 87303 | Instellingen met huisvesting voor minderjarigen met een lichamelijke handicap | YES | YES | 01/01/2008 | 31/12/9999 |
| 87304 | Instellingen met huisvesting voor volwassenen met een lichamelijke handicap | YES | YES | 01/01/2008 | 31/12/9999 |
| 87309 | Instellingen met huisvesting voor ouderen en voor personen met een lichamelijke handicap, n.e.g. | YES | YES | 01/01/2008 | 31/12/9999 |
| 87901 | Integrale jeugdhulp met huisvesting | YES | YES | 01/01/2008 | 31/12/9999 |
| 87902 | Algemeen welzijnswerk met huisvesting | YES | YES | 01/01/2008 | 31/12/9999 |
| 87909 | Overige maatschappelijke dienstverlening met huisvesting, n.e.g. | YES | YES | 01/01/2008 | 31/12/9999 |
| 88101 | Activiteiten van gezins- en bejaardenzorg aan huis, m.u.v. (thuis)verpleging | YES | YES | 01/01/2008 | 31/12/9999 |
| 88102 | Activiteiten van dag- en dienstcentra voor ouderen | YES | YES | 01/01/2008 | 31/12/9999 |
| 88103 | Activiteiten van dagcentra voor minderjarigen met een lichamelijke handicap, met inbegrip van ambulante hulpverlening | YES | YES | 01/01/2008 | 31/12/9999 |
| 88104 | Activiteiten van dagcentra voor volwassenen met een lichamelijke handicap, met inbegrip van ambulante hulpverlening | YES | YES | 01/01/2008 | 31/12/9999 |
| 88109 | Overige maatschappelijke dienstverlening zonder huisvesting voor ouderen en lichamenlijk gehandicapten | YES | YES | 01/01/2008 | 31/12/9999 |
| 88911 | Kinderdagverblijven en crèches | YES | YES | 01/01/2008 | 31/12/9999 |
| 88912 | Kinderopvang door onthaalmoeders | YES | YES | 01/01/2008 | 31/12/9999 |
| 88919 | Overige kinderopvang | YES | YES | 01/01/2008 | 31/12/9999 |
| 88991 | Activiteiten van dagcentra voor minderjarigen met een mentale handicap, met inbegrip van ambulante hulpverlening | YES | YES | 01/01/2008 | 31/12/9999 |

| Nomenclatuur geldig vanaf 2008/1 | | | | | |
|---|--|----------------|-------------------------------|------------------------------|-----------------------------|
| Code | Omschrijving | DmfAppl | Sociale Maribel RSZPPO | Begindatum geldigheid | Einddatum geldigheid |
| 88992 | Activiteiten van dagcentra voor volwassenen met een mentale handicap, met inbegrip van ambulante hulpverlening | YES | YES | 01/01/2008 | 31/12/9999 |
| 88993 | Ambulante hulpverlening aan drugs- en alcoholverslaafden | YES | YES | 01/01/2008 | 31/12/9999 |
| 88994 | Integrale jeugdhulp zonder huisvesting | YES | YES | 01/01/2008 | 31/12/9999 |
| 88995 | Beschutte en sociale werkplaatsen | YES | YES | 01/01/2008 | 31/12/9999 |
| 88996 | Algemeen welzijnswerk zonder huisvesting | YES | YES | 01/01/2008 | 31/12/9999 |
| 88999 | Andere vormen van maatschappelijke dienstverlening zonder huisvesting, n.e.g. | YES | YES | 01/01/2008 | 31/12/9999 |
| 90011 | Beoefening van uitvoerende kunsten door zelfstandig werkende artiesten | NO | NO | 01/01/2008 | 31/12/9999 |
| 90012 | Beoefening van uitvoerende kunsten door artistieke ensembles | YES | YES | 01/01/2008 | 31/12/9999 |
| 90021 | Promotie en organisatie van uitvoerende kunstevenementen | YES | YES | 01/01/2008 | 31/12/9999 |
| 90022 | Ontwerp en bouw van podia | NO | NO | 01/01/2008 | 31/12/9999 |
| 90023 | Gespecialiseerde beeld-, verlichtings- en geluidstechnieken | NO | NO | 01/01/2008 | 31/12/9999 |
| 90029 | Overige ondersteunende activiteiten voor de uitvoerende kunsten | YES | YES | 01/01/2008 | 31/12/9999 |
| 90031 | Scheppende kunsten, m.u.v. ondersteunende diensten | YES | YES | 01/01/2008 | 31/12/9999 |
| 90032 | Ondersteunende activiteiten voor scheppende kunsten | YES | YES | 01/01/2008 | 31/12/9999 |
| 90041 | Exploitatie van schouwburgen, concertzalen en dergelijke | YES | YES | 01/01/2008 | 31/12/9999 |
| 90042 | Exploitatie van culturele centra en multifunctionele zalen ten behoeve van culturele activiteiten | YES | YES | 01/01/2008 | 31/12/9999 |
| 91011 | Bibliotheken,mediatheken en ludotheken | YES | YES | 01/01/2008 | 31/12/9999 |
| 91012 | Openbare archieven | YES | YES | 01/01/2008 | 31/12/9999 |
| 91020 | Musea | YES | YES | 01/01/2008 | 31/12/9999 |
| 91030 | Exploitatie van monumenten en dergelijke toeristenattracties | YES | YES | 01/01/2008 | 31/12/9999 |
| 91041 | Botanische tuinen en dierentuinen | YES | YES | 01/01/2008 | 31/12/9999 |
| 91042 | Beheer en instandhouding van natuurgebieden | YES | YES | 01/01/2008 | 31/12/9999 |
| 92000 | Loterijen en kansspelen | NO | NO | 01/01/2008 | 31/12/9999 |
| 93110 | Exploitatie van sportaccommodaties | YES | YES | 01/01/2008 | 31/12/9999 |
| 93121 | Activiteiten van voetbalclubs | NO | NO | 01/01/2008 | 31/12/9999 |
| 93122 | Activiteiten van tennisclubs | NO | NO | 01/01/2008 | 31/12/9999 |
| 93123 | Activiteiten van overige balsportclubs | NO | NO | 01/01/2008 | 31/12/9999 |
| 93124 | Activiteiten van wielervedclubs | NO | NO | 01/01/2008 | 31/12/9999 |

| Nomenclatuur geldig vanaf 2008/1 | | | | | |
|---|--|----------------|-------------------------------|------------------------------|-----------------------------|
| Code | Omschrijving | DmfAppl | Sociale Maribel RSZPPO | Begindatum geldigheid | Einddatum geldigheid |
| 93125 | Activiteiten van vechtsportclubs | NO | NO | 01/01/2008 | 31/12/9999 |
| 93126 | Activiteiten van watersportclubs | NO | NO | 01/01/2008 | 31/12/9999 |
| 93127 | Activiteiten van paardensportclubs | NO | NO | 01/01/2008 | 31/12/9999 |
| 93128 | Activiteiten van atletiekclubs | NO | NO | 01/01/2008 | 31/12/9999 |
| 93129 | Activiteiten van overige sportclubs | NO | NO | 01/01/2008 | 31/12/9999 |
| 93130 | Fitnesscentra | NO | NO | 01/01/2008 | 31/12/9999 |
| 93191 | Activiteiten van sportbonden en -federaties | YES | YES | 01/01/2008 | 31/12/9999 |
| 93192 | Zelfstandig werkende sportbeoefenaars | NO | NO | 01/01/2008 | 31/12/9999 |
| 93199 | Overige sportactiviteiten, n.e.g. | YES | YES | 01/01/2008 | 31/12/9999 |
| 93211 | Exploitatie van kermisattracties | NO | NO | 01/01/2008 | 31/12/9999 |
| 93212 | Exploitatie van pret- en themaparken | NO | NO | 01/01/2008 | 31/12/9999 |
| 93291 | Exploitatie van snooker- en biljartenzalen | NO | NO | 01/01/2008 | 31/12/9999 |
| 93292 | Exploitatie van recreatiedomeinen | NO | NO | 01/01/2008 | 31/12/9999 |
| 93299 | Overige recreatie- en ontspanningsactiviteiten, n.e.g. | YES | NO | 01/01/2008 | 31/12/9999 |
| 94110 | Bedrijfs- en werkgeversorganisaties | YES | NO | 01/01/2008 | 31/12/9999 |
| 94120 | Beroepsorganisaties | NO | NO | 01/01/2008 | 31/12/9999 |
| 94200 | Vakverenigingen | NO | NO | 01/01/2008 | 31/12/9999 |
| 94910 | Religieuze organisaties | NO | NO | 01/01/2008 | 31/12/9999 |
| 94920 | Politieke organisaties | NO | NO | 01/01/2008 | 31/12/9999 |
| 94991 | Verenigingen op het vlak van jeugdwerk | YES | YES | 01/01/2008 | 31/12/9999 |
| 94992 | Verenigingen en bewegingen voor volwassenen | YES | YES | 01/01/2008 | 31/12/9999 |
| 94993 | Verenigingen op het vlak van ziektepreventie en gezondheidsbevordering | YES | YES | 01/01/2008 | 31/12/9999 |
| 94994 | Verenigingen op het vlak van milieu en mobiliteit | YES | NO | 01/01/2008 | 31/12/9999 |
| 94995 | Verenigingen op het vlak van ontwikkelingssamenwerking | YES | NO | 01/01/2008 | 31/12/9999 |
| 94999 | Overige verenigingen, n.e.g. | YES | YES | 01/01/2008 | 31/12/9999 |
| 95110 | Reparatie van computers en randapparatuur | NO | NO | 01/01/2008 | 31/12/9999 |
| 95120 | Reparatie van communicatieapparatuur | NO | NO | 01/01/2008 | 31/12/9999 |
| 95210 | Reparatie van consumentenelektronica | NO | NO | 01/01/2008 | 31/12/9999 |
| 95220 | Reparatie van huishoudapparaten en van werktuigen voor gebruik in huis en tuin | NO | NO | 01/01/2008 | 31/12/9999 |
| 95230 | Reparatie van schoeisel en lederwaren | NO | NO | 01/01/2008 | 31/12/9999 |
| 95240 | Reparatie van meubelen en stoffering | NO | NO | 01/01/2008 | 31/12/9999 |
| 95250 | Reparatie van uurwerken en sieraden | NO | NO | 01/01/2008 | 31/12/9999 |
| 95290 | Reparatie van andere consumentenartikelen | NO | NO | 01/01/2008 | 31/12/9999 |

| Nomenclatuur geldig vanaf 2008/1 | | | | | |
|---|--|----------------|-------------------------------|------------------------------|-----------------------------|
| Code | Omschrijving | DmfAppl | Sociale Maribel RSZPPO | Begindatum geldigheid | Einddatum geldigheid |
| 96011 | Activiteiten van industriële wasserijen | NO | NO | 01/01/2008 | 31/12/9999 |
| 96012 | Activiteiten van wasserettes en wassalons ten behoeve van particulieren | NO | NO | 01/01/2008 | 31/12/9999 |
| 96021 | Haarverzorging | NO | NO | 01/01/2008 | 31/12/9999 |
| 96022 | Schoonheidsverzorging | NO | NO | 01/01/2008 | 31/12/9999 |
| 96031 | Uitvaartverzorging | YES | NO | 01/01/2008 | 31/12/9999 |
| 96032 | Beheer van kerkhoven en activiteiten van crematoria | YES | NO | 01/01/2008 | 31/12/9999 |
| 96040 | Sauna's, solaria, baden enz. | NO | NO | 01/01/2008 | 31/12/9999 |
| 96091 | Contactbemiddelingsbureaus en dergelijke | NO | NO | 01/01/2008 | 31/12/9999 |
| 96092 | Plaatsen van tattooages en piercings | NO | NO | 01/01/2008 | 31/12/9999 |
| 96093 | Diensten in verband met de verzorging van huisdieren, m.u.v. veterinaire diensten | NO | NO | 01/01/2008 | 31/12/9999 |
| 96094 | Africhten van huisdieren | NO | NO | 01/01/2008 | 31/12/9999 |
| 96095 | Pensions voor huisdieren | NO | NO | 01/01/2008 | 31/12/9999 |
| 96099 | Overige persoonlijke diensten | NO | NO | 01/01/2008 | 31/12/9999 |
| 97000 | Huishoudens als werkgever van huishoudelijk personeel | NO | NO | 01/01/2008 | 31/12/9999 |
| 98100 | Niet-gedifferentieerde productie van goederen door particuliere huishoudens voor eigen gebruik | NO | NO | 01/01/2008 | 31/12/9999 |
| 98200 | Niet-gedifferentieerde productie van diensten door particuliere huishoudens voor eigen gebruik | NO | NO | 01/01/2008 | 31/12/9999 |
| 99000 | Extraterritoriale organisaties en lichamen | NO | NO | 01/01/2008 | 31/12/9999 |
| 99901 | In herscholing zijnde werkloze arbeiders | NO | NO | 01/01/2008 | 31/12/9999 |
| 99902 | Arbeiders, slachtoffers van een arbeidsongeval of een beroepsziekte die een vergoeding of een lijfrente genieten | NO | NO | 01/01/2008 | 31/12/9999 |
| 99903 | Arbeiders die andere sociale prestaties genieten | NO | NO | 01/01/2008 | 31/12/9999 |
| 99904 | B.T.K., D.A.C., PRIME en stagiairs in sommige overheidsbedrijven die aan een saneringsplan onderworpen zijn | NO | NO | 01/01/2008 | 31/12/9999 |
| 99905 | Werkgevers van in het buitenland tewerkgestelde werknemers - buitenlandse werkgevers die lonen uitbetalen aan in België door een zusteronderneming tewerkgestelde werknemers | NO | NO | 01/01/2008 | 31/12/9999 |

Chomage: scenario 1 - ONEM 8- Bijlage nummer 32: Codificatie van bezoldigingen PPO
Versie: 2008/4

Publicatiedatum:

27/11/2008

Inhoud van de bijlage: 



AN2008-2-NL32.pdf



AN2008-2-NL32.doc



AN2008-2-NL32.xls



AN2008-2-NL32.txt



AN2008-2-NL32.xml

Tussentijdse informatie:

Aangepast loon bij ziekte of ongeval

| Code DMFA PPO | Code DMFA | Omschrijving | Geldig vanaf trimester | Geldig tot trimester | Begindatum geldigheid | Einddatum geldigheid |
|---------------|-----------|---|------------------------|----------------------|-----------------------|----------------------|
| 212 | 20 | Ziekte of ongeval : de vergoeding overeenstemmend met 60 % van het gedeelte van het normale loon dat de loongrens die in aanmerking komt voor de berekening van de uitkering van ziekte- en invaliditeitsverzekering niet overschrijdt, voor de periode van 7 dagen volgend op het gewaarborgd weekloon - enkel voor contractuele handarbeiders en contractuele hoofdarbeiders die tenminste een maand anciënniteit hebben en die zich ofwel bevinden in een proeftijd, ofwel werden aangeworven voor een bepaalde tijd van minder dan drie maanden, ofwel werden aangeworven voor een duidelijk omschreven werk dat niet langer duurt dan drie maanden | 2004/3 | 9999/4 | 01/01/1900 | 31/12/9999 |
| 213 | 20 | Ziekte of ongeval : aanvulling voor de 2e, 3e en 4e week arbeidsongeschiktheid - enkel voor contractuele handarbeiders en voor contractuele hoofdarbeiders aangeworven op proef of voor minder dan drie maanden | 2004/3 | 9999/4 | 01/01/1900 | 31/12/9999 |
| 215 | 20 | Ziekte of ongeval : andere aanvulling in verband met ongeval of ziekte | 2004/3 | 9999/4 | 01/01/1900 | 31/12/9999 |

Basisloon

| Code DMFA PPO | Code DMFA | Omschrijving | Geldig vanaf trimester | Geldig tot trimester | Begindatum geldigheid | Einddatum geldigheid |
|---------------|-----------|--|------------------------|----------------------|-----------------------|----------------------|
| 101 | 1 | Geïndexeerd basisloon (zonder wettelijke of buitenwettelijke premies en vergoedingen) | 2004/3 | 9999/4 | 01/01/1900 | 31/12/9999 |
| 110 | 20 | Loon toegekend aan een vastbenoemd personeelslid dat gedetacheerd is naar het buitenland en dat recht heeft op een overheidspensioen | 2005/1 | 9999/4 | 01/01/1900 | 31/12/9999 |
| 160 | 1 | Deel van het loon (10%) van de in een startbaanovereenkomst tewerkgestelde werknemer dat door de werkgever wordt besteed aan zijn opleiding - art. 33, § 2 van de wet van 24-12-1999 | 2004/3 | 9999/4 | 01/01/1900 | 31/12/9999 |

Beroepsziekten - publieke sector

| Code DMFA PPO | Code DMFA | Omschrijving | Geldig vanaf trimester | Geldig tot trimester | Begindatum geldigheid | Einddatum geldigheid |
|---------------|-----------|--|------------------------|----------------------|-----------------------|----------------------|
| 140 | 1 | Vergoeding voor periode van tijdelijke arbeidsongeschiktheid wegens erkende beroepsziekte (artikel 21 van KB van 21-01-1993) | 2004/3 | 9999/4 | 01/01/1900 | 31/12/9999 |

Bijkomende vergoedingen van algemene aard

| Code DMFA PPO | Code DMFA | Omschrijving | Geldig vanaf trimester | Geldig tot trimester | Begindatum geldigheid | Einddatum geldigheid |
|---------------|-----------|---|------------------------|----------------------|-----------------------|----------------------|
| 401 | 20 | Loon voor niet-recupereerbare overuren - vrijgesteld | 2004/3 | 9999/4 | 01/01/1900 | 31/12/9999 |
| 403 | 20 | Geschenken in natura, in speciën of in de vorm van cheques binnen de voorwaarden van artikel 19, § 2, 14° van het KB van 28-11-1969, en prijsverminderingen op eigen producten of diensten binnen de voorwaarden van artikel 19, § 2, 19° van het KB van 28-11-1969 | 2004/3 | 9999/4 | 01/01/1900 | 31/12/9999 |
| 404 | 20 | Voordelen in natura of in de vorm van cheques - verband met prestaties van het kwartaal - vrijgesteld | 2004/3 | 9999/4 | 01/01/1900 | 31/12/9999 |
| 406 | 20 | Voordelen in natura of in de vorm van cheques - geen verband met prestaties van het kwartaal - vrijgesteld | 2004/3 | 9999/4 | 01/01/1900 | 31/12/9999 |
| 408 | 20 | Bedrag werkgeversaandeel in de maaltijdcheques toegekend binnen de voorwaarden van artikel 19bis, § 2 van het KB van 28-11-1969 | 2004/3 | 9999/4 | 01/01/1900 | 31/12/9999 |
| 409 | 20 | Bedrag werknemersaandeel in de maaltijdcheques toegekend binnen de voorwaarden van artikel 19bis, § 2 van het KB van 28-11-1969 | 2004/3 | 9999/4 | 01/01/1900 | 31/12/9999 |
| 417 | 20 | Eindejaarspremie - vrijgesteld | 2004/3 | 9999/4 | 01/01/1900 | 31/12/9999 |
| 421 | 20 | Haard- en standplaatsstoelage - vrijgesteld | 2004/3 | 9999/4 | 01/01/1900 | 31/12/9999 |
| 422 | 20 | Diplomavergoeding - vrijgesteld | 2004/3 | 9999/4 | 01/01/1900 | 31/12/9999 |
| 423 | 20 | Vergoeding kennis 2e taal - vrijgesteld | 2004/3 | 9999/4 | 01/01/1900 | 31/12/9999 |
| 424 | 20 | Toelage hogere functie - vrijgesteld | 2004/3 | 9999/4 | 01/01/1900 | 31/12/9999 |
| 433 | 20 | Andere toelagen en premies - geen verband met prestaties in het kwartaal - vrijgesteld | 2004/3 | 9999/4 | 01/01/1900 | 31/12/9999 |
| 434 | 20 | Andere toelagen en premies - verband met prestaties in het kwartaal - vrijgesteld | 2004/3 | 9999/4 | 01/01/1900 | 31/12/9999 |
| 435 | 20 | Vergoeding voor nacht-, zaterdag- of zondagsprestaties (toegekend aan andere personeelsleden dan het verplegend en verzorgend personeel of politiepersoneel nieuw statuut) - vrijgesteld | 2004/3 | 9999/4 | 01/01/1900 | 31/12/9999 |
| 436 | 20 | 1,12 EUR/uur voor prestaties tijdens weekend en feestdagen (toegekend aan andere personeelsleden dan het verplegend en verzorgend personeel) - vrijgesteld | 2004/3 | 9999/4 | 01/01/1900 | 31/12/9999 |
| 437 | 20 | Wachtvergoeding - vrijgesteld | 2004/3 | 9999/4 | 01/01/1900 | 31/12/9999 |
| 440 | 20 | De aan de werknemer verschuldigde vergoedingen wanneer de werkgever zijn wettelijke, contractuele of statutaire verplichtingen niet nakomt (bijvoorbeeld ontslagvergoeding voor beschermde werknemer) | 2004/3 | 9999/4 | 01/01/1900 | 31/12/9999 |
| 441 | 20 | Vergoeding voor kledij, huisvesting, reis- en verblijfkosten (bijv. kosten eigen aan de werkgever = terugbetaling van kosten of ter beschikking stellen van werkkledij, uitrusting of vervoer) | 2004/3 | 9999/4 | 01/01/1900 | 31/12/9999 |

| Code DMFA PPO | Code DMFA | Omschrijving | Geldig vanaf trimester | Geldig tot trimester | Begindatum geldigheid | Einddatum geldigheid |
|---------------|-----------|--|------------------------|----------------------|-----------------------|----------------------|
| 442 | 20 | Terugbetaling verplaatsingskosten van en naar het werk | 2004/3 | 9999/4 | 01/01/1900 | 31/12/9999 |
| 443 | 20 | Bedrag toegekend wegens aansluiting bij een vakorganisatie | 2004/3 | 9999/4 | 01/01/1900 | 31/12/9999 |
| 444 | 20 | Supplement toegekend wegens een socialezekerheidsvoordeel voor een andere reden dan ziekte of ongeval (bijv. aanmoedigingspremie loopbaanonderbreking, premie hospitalisatieverzekering) | 2004/3 | 9999/4 | 01/01/1900 | 31/12/9999 |
| 452 | 20 | Premie uitgekeerd aan een werknemer die halftijds vervroegd uitdienst treedt (wet van 10-04-1995 betreffende de herverdeling van de arbeid in de openbare sector) | 2004/3 | 9999/4 | 01/01/1900 | 31/12/9999 |
| 490 | 20 | Rente (gehele of gedeeltelijke) blijvende arbeidsongeschiktheid wegens beroepsziekte of arbeidsongeval | 2004/3 | 9999/4 | 01/01/1900 | 31/12/9999 |
| 801 | 1 | Loon voor niet-recupereerbare overuren - onderworpen | 2004/3 | 9999/4 | 01/01/1900 | 31/12/9999 |
| 804 | 1 | Voordelen in natura of in de vorm van cheques - verband met prestaties van het kwartaal - onderworpen | 2004/3 | 9999/4 | 01/01/1900 | 31/12/9999 |
| 806 | 2 | Voordelen in natura of in de vorm van cheques - geen verband met prestaties van het kwartaal - onderworpen | 2004/3 | 9999/4 | 01/01/1900 | 31/12/9999 |
| 817 | 2 | Eindejaarspremie - onderworpen | 2004/3 | 9999/4 | 01/01/1900 | 31/12/9999 |
| 821 | 1 | Haard- en standplaatstoelage - onderworpen | 2004/3 | 9999/4 | 01/01/1900 | 31/12/9999 |
| 822 | 1 | Diplomavergoeding - onderworpen | 2004/3 | 9999/4 | 01/01/1900 | 31/12/9999 |
| 823 | 1 | Vergoeding kennis 2e taal - onderworpen | 2004/3 | 9999/4 | 01/01/1900 | 31/12/9999 |
| 824 | 1 | Toelage hogere functie - onderworpen | 2004/3 | 9999/4 | 01/01/1900 | 31/12/9999 |
| 833 | 2 | Andere toelagen en premies - geen verband met prestaties van het kwartaal - onderworpen | 2004/3 | 9999/4 | 01/01/1900 | 31/12/9999 |
| 834 | 1 | Andere toelagen en premies - verband met prestaties van het kwartaal - onderworpen | 2004/3 | 9999/4 | 01/01/1900 | 31/12/9999 |
| 835 | 1 | Vergoeding voor nacht-, zaterdag- of zondagsprestaties (toegekend aan andere personeelsleden dan het verplegend en verzorgend personeel of het politiepersoneel nieuw statuut) - onderworpen | 2004/3 | 9999/4 | 01/01/1900 | 31/12/9999 |
| 836 | 1 | 1,12 EUR/uur voor prestaties weekend en feestdagen (toegekend aan andere personeelsleden dan het verplegend en verzorgend personeel) - onderworpen | 2004/3 | 9999/4 | 01/01/1900 | 31/12/9999 |
| 837 | 1 | Wachtvergoeding - onderworpen | 2004/3 | 9999/4 | 01/01/1900 | 31/12/9999 |
| 851 | 5 | Weddensupplement uitgekeerd aan een werknemer die heeft gekozen voor de vrijwillige vierdagenweek (wet van 10-04-1995 betreffende de herverdeling van de arbeid in de openbare sector) | 2004/3 | 9999/4 | 01/01/1900 | 31/12/9999 |
| 853 | 1 | Premie uitgekeerd aan het verplegend en verzorgend personeel of het personeel dat hiermee gelijkgesteld is bij arbeidsduurvermindering in het kader van eindloopbaan (KB van 23-09-2002) | 2004/3 | 9999/4 | 01/01/1900 | 31/12/9999 |

Bijkomende vergoedingen voor specifieke personeelscategorieën - geneesheren

| Code DMFA PPO | Code DMFA | Omschrijving | Geldig vanaf trimester | Geldig tot trimester | Begindatum geldigheid | Einddatum geldigheid |
|---------------|-----------|---|------------------------|----------------------|-----------------------|----------------------|
| 524 | 20 | Variabel deel in de verdeling van de pool - vrijgesteld van socialezekerheidsbijdragen ingevolge artikel 30 | 2004/3 | 9999/4 | 01/01/1900 | 31/12/9999 |
| 921 | 1 | Barema, gewaarborgde wedde, gewaarborgd aandeel in de pool of uitsluitend honoraria | 2004/3 | 9999/4 | 01/01/1900 | 31/12/9999 |
| 924 | 1 | Variabel deel in de verdeling van de pool - onderworpen aan socialezekerheidsbijdragen | 2004/3 | 9999/4 | 01/01/1900 | 31/12/9999 |

Bijkomende vergoedingen voor specifieke personeelscategorieën - onderwijzend personeel

| Code DMFA PPO | Code DMFA | Omschrijving | Geldig vanaf trimester | Geldig tot trimester | Begindatum geldigheid | Einddatum geldigheid |
|---------------|-----------|--|------------------------|----------------------|-----------------------|----------------------|
| 501 | 20 | Vergoeding voor bijkomende prestaties vrijgesteld op basis van artikel 19, § 2, 9° van het KB van 28-11-1969 (bijv. toezicht in het kleuter- en lager onderwijs, busbegeleiding) | 2004/3 | 9999/4 | 01/01/1900 | 31/12/9999 |
| 502 | 20 | Vergoeding voor bijkomende prestaties bedoeld bij KB nr. 418 van 16-07-1986 (bijv. toezicht ander dan in het kleuter- en lager onderwijs...) - vrijgesteld van socialezekerheidsbijdragen ingevolge artikel 30 | 2004/3 | 9999/4 | 01/01/1900 | 31/12/9999 |
| 503 | 20 | Vergoeding voor bijkomende prestaties andere dan bedoeld bij KB nr. 418 van 16-07-1986 - vrijgesteld van socialezekerheidsbijdragen ingevolge artikel 30 | 2004/3 | 9999/4 | 01/01/1900 | 31/12/9999 |
| 506 | 20 | Aanvullingen die geen verband houden met bijkomende prestaties (bijv. anciënniteitstoelage) - vrijgesteld van socialezekerheidsbijdragen ingevolge artikel 30 | 2004/3 | 9999/4 | 01/01/1900 | 31/12/9999 |
| 902 | 1 | Vergoeding voor bijkomende prestaties bedoeld bij KB nr. 418 van 16-07-1986 (bijv. toezicht ander dan in het kleuter en lager onderwijs...) - onderworpen aan socialezekerheidsbijdragen | 2004/3 | 9999/4 | 01/01/1900 | 31/12/9999 |
| 903 | 1 | Vergoeding voor bijkomende prestaties andere dan bedoeld bij KB 418 van 16-07-1986 - onderworpen aan socialezekerheidsbijdragen | 2004/3 | 9999/4 | 01/01/1900 | 31/12/9999 |
| 906 | 2 | Aanvullingen die geen verband houden met bijkomende prestaties (bijv. anciënniteitstoelage) - onderworpen aan socialezekerheidsbijdragen | 2004/3 | 9999/4 | 01/01/1900 | 31/12/9999 |

Bijkomende vergoedingen voor specifieke personeelscategorieën - politiepersoneel (nieuw statuut)

| Code DMFA PPO | Code DMFA | Omschrijving | Geldig vanaf trimester | Geldig tot trimester | Begindatum geldigheid | Einddatum geldigheid |
|---------------|-----------|--|------------------------|----------------------|-----------------------|----------------------|
| 570 | 20 | Nieuw statuut - diverse toelagen en vergoedingen - vrijgesteld | 2004/3 | 9999/4 | 01/01/1900 | 31/12/9999 |
| 961 | 1 | Weddenbijslag voor de uitoefening van een mandaat (art. XI.II.17 van KB van 30-03-2001) | 2004/3 | 9999/4 | 01/01/1900 | 31/12/9999 |
| 962 | 1 | Toelage voor dienstprestaties uitgevoerd op een zaterdag, een zondag, een feestdag of tijdens de nacht (art. XI.III.6 van KB van 30-03-2001) | 2004/3 | 9999/4 | 01/01/1900 | 31/12/9999 |
| 970 | 1 | Nieuw statuut - diverse toelagen en vergoedingen - onderworpen | 2004/3 | 9999/4 | 01/01/1900 | 31/12/9999 |
| 974 | 1 | Toelage voor de bijzondere rekenplichtige (art. 30 en art. 32 van de wet van 07-12-1998 en KB van 29-11-2001) | 2004/3 | 9999/4 | 01/01/1900 | 31/12/9999 |
| 975 | 1 | Toelage voor de secretaris (art. 29 en 32bis van de wet van 07-12-1998) | 2004/3 | 9999/4 | 01/01/1900 | 31/12/9999 |
| 976 | 2 | Competentieontwikkelingstoelage (art. XI.II.22bis van het KB van 30-03-2001) | 2007/1 | 9999/4 | 01/01/2007 | 31/12/9999 |
| 992 | 1 | Overgangstoelagen (art. XII.XI van KB van 30-03-2001) | 2004/3 | 9999/4 | 01/01/1900 | 31/12/9999 |

Bijkomende vergoedingen voor specifieke personeelscategorieën - politiepersoneel (oud statuut)

| Code DMFA PPO | Code DMFA | Omschrijving | Geldig vanaf trimester | Geldig tot trimester | Begindatum geldigheid | Einddatum geldigheid |
|---------------|-----------|--|------------------------|----------------------|-----------------------|----------------------|
| 556 | 20 | Vergoeding voor kosten gemaakt bij de uitoefening van opdrachten van de gerechtelijke politie (KB van 22-12-1997) | 2004/3 | 9999/4 | 01/01/1900 | 31/12/9999 |
| 558 | 20 | Weddensupplement toegekend aan adjunct-politiecommissarissen die een wacht dienst verrichten in het kader van een permanentie van 22 uur tot 6 uur, op zondagen en op feestdagen (Ministeriële omzendbrief van 30-12-1971) - vrijgesteld van socialezekerheidsbijdragen ingevolge artikel 30 | 2004/3 | 9999/4 | 01/01/1900 | 31/12/9999 |
| 591 | 20 | Specifieke toelagen en vergoedingen – vrijgesteld – voor ex-rijkswachters, ex-leden van de gerechtelijke politie en ex-militairen die kiezen voor het oud statuut | 2004/3 | 9999/4 | 01/01/1900 | 31/12/9999 |
| 952 | 1 | Weddensupplement toegekend aan (hoofd)inspecteurs van de gemeentelijke politie bekleed met de hoedanigheid van officier van gerechtelijke politie, hulpofficier van de procureur des Konings (POL 45 van 21-05-1993 en KB van 20-06-1994) | 2004/3 | 9999/4 | 01/01/1900 | 31/12/9999 |
| 958 | 1 | Weddensupplement toegekend aan adjunct-politiecommissarissen die een wacht dienst verrichten in het kader van een permanentie van 22 uur tot 6 uur, op zondagen en op feestdagen (Ministeriële omzendbrief van 30-12-1971) - onderworpen aan socialezekerheidsbijdragen | 2004/3 | 9999/4 | 01/01/1900 | 31/12/9999 |

| Code DMFA PPO | Code DMFA | Omschrijving | Geldig vanaf trimester | Geldig tot trimester | Begindatum geldigheid | Einddatum geldigheid |
|---------------|-----------|---|------------------------|----------------------|-----------------------|----------------------|
| 991 | 1 | Specifieke toelagen en vergoedingen - onderworpen - voor ex-rijkswachters, ex-leden van de gerechtelijke politie en ex-militairen die kiezen voor het oud statuut | 2004/3 | 9999/4 | 01/01/1900 | 31/12/9999 |

Bijkomende vergoedingen voor specifieke personeelscategorieën - politiepersoneel (oud statuut) en openbare brandweer

| Code DMFA PPO | Code DMFA | Omschrijving | Geldig vanaf trimester | Geldig tot trimester | Begindatum geldigheid | Einddatum geldigheid |
|---------------|-----------|---|------------------------|----------------------|-----------------------|----------------------|
| 557 | 20 | Jaarlijks weddensupplement voor chef van de brandweerdienst (Ministeriële Omzendbrief van 21-01-1973, Ministeriële Omzendbrief van 23-01-1975 en KB van 20-06-1994) - vrijgesteld van socialezekerheidsbijdragen ingevolge artikel 30 | 2004/3 | 9999/4 | 01/01/1900 | 31/12/9999 |
| 951 | 2 | Weddensupplement toegekend aan officieren van de gemeentepolitie en de brandweer die deelnemen aan de permanentie van respectievelijk het politiekorps en het brandweerkorps (POL 44 en omzendbrief van 03-03-1995) | 2004/3 | 9999/4 | 01/01/1900 | 31/12/9999 |
| 957 | 2 | Jaarlijks weddensupplement voor chef van de brandweerdienst (Ministeriële Omzendbrief van 21-01-1973, Ministeriële Omzendbrief van 23-01-1975 en KB van 20-06-1994) - onderworpen aan socialezekerheidsbijdragen | 2004/3 | 9999/4 | 01/01/1900 | 31/12/9999 |

Bijkomende vergoedingen voor specifieke personeelscategorieën - verplegend en verzorgend personeel

| Code DMFA PPO | Code DMFA | Omschrijving | Geldig vanaf trimester | Geldig tot trimester | Begindatum geldigheid | Einddatum geldigheid |
|---------------|-----------|--|------------------------|----------------------|-----------------------|----------------------|
| 510 | 20 | Weddensupplement voor buitengewone prestaties zoals bepaald in de omzendbrief van het Ministerie van Volksgezondheid en van het Gezin van 03-11-1972 – vrijgesteld van socialezekerheidsbijdragen ingevolge artikel 30 | 2004/3 | 9999/4 | 01/01/1900 | 31/12/9999 |
| 512 | 20 | 0,81 EUR/uur voor nachtprestaties (ministeriële omzendbrief van 17-04-1989) - vrijgesteld van socialezekerheidsbijdragen ingevolge artikel 30 | 2004/3 | 9999/4 | 01/01/1900 | 31/12/9999 |
| 910 | 1 | Weddensupplement voor buitengewone prestaties zoals bepaald in de omzendbrief van het Ministerie van Volksgezondheid en van het Gezin van 03-11-1972 - onderworpen aan socialezekerheidsbijdragen | 2004/3 | 9999/4 | 01/01/1900 | 31/12/9999 |
| 912 | 1 | 0,81 EUR/uur voor nachtprestaties (ministeriële omzendbrief van 17-04-1989) - onderworpen aan socialezekerheidsbijdragen | 2004/3 | 9999/4 | 01/01/1900 | 31/12/9999 |
| 914 | 1 | 4, 8 of 12 % hoofdverplegers | 2004/3 | 9999/4 | 01/01/1900 | 31/12/9999 |

| Code DMFA PPO | Code DMFA | Omschrijving | Geldig vanaf trimester | Geldig tot trimester | Begindatum geldigheid | Einddatum geldigheid |
|---------------|-----------|--|------------------------|----------------------|-----------------------|----------------------|
| 916 | 1 | 1,12 EUR/uur voor prestaties tijdens weekend of feestdagen (omzendbrief RIZIV van 17-07-1992) | 2004/3 | 9999/4 | 01/01/1900 | 31/12/9999 |
| 917 | 2 | Attractiviteitspremie - KB van 12-05-2006 en federaal gezondheidsakkoord van de publieke sector van 23-06-2005 | 2007/1 | 9999/4 | 01/01/2007 | 31/12/9999 |
| 918 | 2 | Jaarpremie van 12,67 EUR van toepassing op de instellingen die onder het paritair subcomité voor de privé-ziekenhuizen ressorteren (CAO van 22-10-1991) | 2004/3 | 2006/4 | 01/01/1900 | 31/12/2006 |
| 919 | 2 | Jaarpremie van 148,74 EUR van toepassing op de instellingen die onder het paritair subcomité voor de privé-ziekenhuizen ressorteren (CAO van 22-10-1991) | 2004/3 | 2006/4 | 01/01/1900 | 31/12/2006 |

Bijkomende vergoedingen voor specifieke personeelscategorieën - vrijwillige brandweerlieden

| Code DMFA PPO | Code DMFA | Omschrijving | Geldig vanaf trimester | Geldig tot trimester | Begindatum geldigheid | Einddatum geldigheid |
|---------------|-----------|---|------------------------|----------------------|-----------------------|----------------------|
| 541 | 20 | Vergoedingen voor onregelmatige prestaties die niet in aanmerking komen om te bepalen of de grens van 785,95 EUR werd bereikt (artikel 17quater van het KB van 28-11-1969) | 2004/3 | 9999/4 | 01/01/1900 | 31/12/9999 |
| 542 | 20 | Vergoedingen voor regelmatige prestaties die in aanmerking komen om te bepalen of de grens van 785,95 EUR werd bereikt (artikel 17quater van het KB van 28-11-1969) - vrijgesteld | 2004/3 | 9999/4 | 01/01/1900 | 31/12/9999 |
| 940 | 1 | Vergoedingen voor prestaties verricht in het kader van de dienst 100 | 2004/3 | 9999/4 | 01/01/1900 | 31/12/9999 |
| 942 | 1 | Vergoedingen voor regelmatige prestaties die in aanmerking komen om te bepalen of de grens van 785,95 EUR werd bereikt (artikel 17quater van het KB van 28-11-1969) - onderworpen | 2004/3 | 9999/4 | 01/01/1900 | 31/12/9999 |

Vakantiegeld

| Code DMFA PPO | Code DMFA | Omschrijving | Geldig vanaf trimester | Geldig tot trimester | Begindatum geldigheid | Einddatum geldigheid |
|---------------|-----------|---|------------------------|----------------------|-----------------------|----------------------|
| 310 | 20 | (Dubbel) vakantiegeld - copernicuspremie | 2004/3 | 9999/4 | 01/01/1900 | 31/12/9999 |
| 311 | 20 | Enkelvoudig vakantiegeld voor de vakantiedagen die op het einde van het vakantiejaar onmogelijk konden opgenomen worden (art. 67 van KB van 30-3-1967) | 2004/3 | 9999/4 | 01/01/1900 | 31/12/9999 |
| 312 | 20 | Dubbel vakantiegeld andere dan politiepersoneel | 2004/3 | 9999/4 | 01/01/1900 | 31/12/9999 |
| 313 | 11 | Enkelvoudig vakantiegeld uitdiensttreding - voor tijdelijken (wet van 24-07-1987) en voor gesubsidieerde contractuelen en artikel 60'ers in het Vlaamse en Brusselse Gewest | 2004/3 | 9999/4 | 01/01/1900 | 31/12/9999 |
| 314 | 20 | (Dubbel) vakantiegeld uitdiensttreding | 2004/3 | 9999/4 | 01/01/1900 | 31/12/9999 |

| Code DMFA PPO | Code DMFA | Omschrijving | Geldig vanaf trimester | Geldig tot trimester | Begindatum geldigheid | Einddatum geldigheid |
|---------------|-----------|---|------------------------|----------------------|-----------------------|----------------------|
| 315 | 1 | Enkelvoudig vakantiegeld vorige tewerkstelling - voor tijdelijken (wet van 24-07-1987) en voor gesubsidieerde contractuelen en artikel 60'ers in het Vlaamse en Brusselse Gewest | 2004/3 | 9999/4 | 01/01/1900 | 31/12/9999 |
| 316 | 20 | Dubbel vakantiegeld - politiepersoneel | 2005/1 | 9999/4 | 01/01/2005 | 31/12/9999 |
| 317 | 7 | Enkelvoudig vakantiegeld uitdiensttreding - voor contractuele personeelsleden, andere dan tijdelijken (wet van 24-07-1987) en andere dan gesubsidieerde contractuelen en artikel 60'ers in het Vlaamse en Brusselse Gewest | 2007/1 | 9999/4 | 01/01/2007 | 31/12/9999 |
| 318 | 12 | Enkelvoudig vakantiegeld vorige tewerkstelling - voor contractuele personeelsleden, andere dan tijdelijken (wet van 24-07-1987) en andere dan gesubsidieerde contractuelen en artikel 60'ers in het Vlaamse en Brusselse Gewest | 2007/1 | 9999/4 | 01/01/2007 | 31/12/9999 |
| 349 | 20 | Dubbel vakantiegeld uitdiensttreding voor de 3e tot 5e dag van de 4e vakantieweek | 2004/3 | 9999/4 | 01/01/1900 | 31/12/9999 |
| 350 | 20 | Dubbel vakantiegeld voor de 3e tot 5e dag van de 4e vakantieweek | 2004/3 | 9999/4 | 01/01/1900 | 31/12/9999 |

Vergoedingen bij éézijdige beëindiging van de dienstbetrekking

| Code DMFA PPO | Code DMFA | Omschrijving | Geldig vanaf trimester | Geldig tot trimester | Begindatum geldigheid | Einddatum geldigheid |
|---------------|-----------|---|------------------------|----------------------|-----------------------|----------------------|
| 130 | 3 | Vergoeding bij éézijdige beëindiging van de dienstbetrekking - uitgedrukt in arbeidstijd (enkel voor contractuele personeelsleden) | 2004/3 | 9999/4 | 01/01/1900 | 31/12/9999 |
| 131 | 4 | Vergoeding bij éézijdige beëindiging van de dienstbetrekking - niet uitgedrukt in arbeidstijd (enkel voor contractuele personeelsleden) | 2004/3 | 9999/4 | 01/01/1900 | 31/12/9999 |
| 132 | 9 | Vergoeding bij éézijdige beëindiging van de dienstbetrekking - uitgedrukt in arbeidstijd (enkel voor vastbenoemde personeelsleden) | 2005/1 | 9999/4 | 01/01/2005 | 31/12/9999 |

Vergoedingen waarop een bijzondere bijdrage verschuldigd is

| Code DMFA PPO | Code DMFA | Omschrijving | Geldig vanaf trimester | Geldig tot trimester | Begindatum geldigheid | Einddatum geldigheid |
|---------------|-----------|---|------------------------|----------------------|-----------------------|----------------------|
| 770 | 10 | Voordeel betreffende het individueel en persoonlijk gebruik van een voertuig ter beschikking gesteld door een werkgever | 2004/3 | 9999/4 | 01/01/1900 | 31/12/9999 |
| 790 | / | Storting van werkgevers voor de vorming van een buitenwettelijk pensioen ten bate van hun personeelsleden of hun rechthebbenden | 2004/3 | 9999/4 | 01/01/1900 | 31/12/9999 |

Commentaar Code DMFA

20 = loon voor gepensioneerden, beschouwd als loon voor de toepassing van de regels inzake de cumulatie van een rust- en overlevingspensioen met inkomen uit beroepsarbeid; enkel te gebruiken indien de waarde "1" (gepensionoord) aangeduid is in de zone "00054" (notie gepensionoord).

Chomage: scenario 1 - ONEM 8- Bijlage nummer 34: Dagen met betrekking tot het werkrooster
Versie: 2008/4

Publicatiedatum:
27/11/2008

Inhoud van de bijlage: 



AN2003-1-NI34.pdf



AN2003-1-NI34.doc



AN2003-1-NL34.xls



AN2003-1-NI34.txt



AN2003-1-NI34.xml

Tussentijdse informatie:

rooster 1

| Categorie | Code | Omschrijving |
|------------------|-------------|-----------------------|
| rooster 1 | 1 | Maandag eerste week |
| rooster 1 | 2 | Dinsdag eerste week |
| rooster 1 | 3 | Woensdag eerste week |
| rooster 1 | 4 | Donderdag eerste week |
| rooster 1 | 5 | Vrijdag eerste week |
| rooster 1 | 6 | Zaterdag eerste week |
| rooster 1 | 7 | Zondag eerste week |

rooster 2

| Categorie | Code | Omschrijving |
|------------------|-------------|-----------------------|
| rooster 2 | 1 | Maandag eerste week |
| rooster 2 | 2 | Dinsdag eerste week |
| rooster 2 | 3 | Woensdag eerste week |
| rooster 2 | 4 | Donderdag eerste week |
| rooster 2 | 5 | Vrijdag eerste week |
| rooster 2 | 6 | Zaterdag eerste week |
| rooster 2 | 7 | Zondag eerste week |
| rooster 2 | 8 | Maandag tweede week |
| rooster 2 | 9 | Dinsdag tweede week |
| rooster 2 | 10 | Woensdag tweede week |
| rooster 2 | 11 | Donderdag tweede week |
| rooster 2 | 12 | Vrijdag tweede week |
| rooster 2 | 13 | Zaterdag tweede week |
| rooster 2 | 14 | Zondag tweede week |

rooster 3

| Categorie | Code | Omschrijving |
|------------------|-------------|-----------------------|
| rooster 3 | 1 | Maandag eerste week |
| rooster 3 | 2 | Dinsdag eerste week |
| rooster 3 | 3 | Woensdag eerste week |
| rooster 3 | 4 | Donderdag eerste week |
| rooster 3 | 5 | Vrijdag eerste week |
| rooster 3 | 6 | Zaterdag eerste week |
| rooster 3 | 7 | Zondag eerste week |
| rooster 3 | 8 | Maandag tweede week |
| rooster 3 | 9 | Dinsdag tweede week |
| rooster 3 | 10 | Woensdag tweede week |
| rooster 3 | 11 | Donderdag tweede week |
| rooster 3 | 12 | Vrijdag tweede week |
| rooster 3 | 13 | Zaterdag tweede week |
| rooster 3 | 14 | Zondag tweede week |

| Categorie | Code | Omschrijving |
|------------------|-------------|----------------------|
| rooster 3 | 15 | Maandag derde week |
| rooster 3 | 16 | Dinsdag derde week |
| rooster 3 | 17 | Woensdag derde week |
| rooster 3 | 18 | Donderdag derde week |
| rooster 3 | 19 | Vrijdag derde week |
| rooster 3 | 20 | Zaterdag derde week |
| rooster 3 | 21 | Zondag derde week |

rooster 4

| Categorie | Code | Omschrijving |
|------------------|-------------|-----------------------|
| rooster 4 | 1 | Maandag eerste week |
| rooster 4 | 2 | Dinsdag eerste week |
| rooster 4 | 3 | Woensdag eerste week |
| rooster 4 | 4 | Donderdag eerste week |
| rooster 4 | 5 | Vrijdag eerste week |
| rooster 4 | 6 | Zaterdag eerste week |
| rooster 4 | 7 | Zondag eerste week |
| rooster 4 | 8 | Maandag tweede week |
| rooster 4 | 9 | Dinsdag tweede week |
| rooster 4 | 10 | Woensdag tweede week |
| rooster 4 | 11 | Donderdag tweede week |
| rooster 4 | 12 | Vrijdag tweede week |
| rooster 4 | 13 | Zaterdag tweede week |
| rooster 4 | 14 | Zondag tweede week |
| rooster 4 | 15 | Maandag derde week |
| rooster 4 | 16 | Dinsdag derde week |
| rooster 4 | 17 | Woensdag derde week |
| rooster 4 | 18 | Donderdag derde week |
| rooster 4 | 19 | Vrijdag derde week |
| rooster 4 | 20 | Zaterdag derde week |
| rooster 4 | 21 | Zondag derde week |
| rooster 4 | 22 | Maandag vierde week |
| rooster 4 | 23 | Dinsdag vierde week |
| rooster 4 | 24 | Woensdag vierde week |
| rooster 4 | 25 | Donderdag vierde week |
| rooster 4 | 26 | Vrijdag vierde week |
| rooster 4 | 27 | Zaterdag vierde week |
| rooster 4 | 28 | Zondag vierde week |

Chomage: scenario 1 - ONEM 8- Bijlage nummer 35: Maatregel ter bevordering van de
werkgelegenheid
Versie: 2008/4

Publicatiedatum:

27/11/2008

Inhoud van de bijlage: 



AN2007-1-NI35.pdf



AN2007-1-NI35.doc



AN2007-1-NI35.xls



AN2007-1-NL35.txt



AN2007-1-NL35.xml

Tussentijdse informatie:

| Code | Omschrijving | Geldig vanaf trimester | Geldig tot trimester | Begindatum geldigheid | Einddatum geldigheid |
|------|--|------------------------|----------------------|-----------------------|----------------------|
| 1 | werknemer aangeworven in het kader van K.B. 495 | 2003/1 | 2007/2 | 01/01/2003 | 30/06/2007 |
| 2 | werknemer aangeworven in het kader van de volgende maatregelen ter activering van de werkloosheidsuitkeringen, het leefloon of de financiële maatschappelijke hulp. De code mag enkel worden gebruikt voor één van de volgende tewerkstellingen: een tewerkstelling in het kader van een erkend doorstromingsprogramma, een tewerkstelling in het kader van een erkende arbeidspost, een tewerkstelling in het kader van de sociale inschakelingseconomie (SINE). | 2003/1 | 9999/4 | 01/01/2003 | 31/12/9999 |
| 3 | werknemer aangeworven in het kader van de herverdeling van de arbeid in de openbare sector | 2003/1 | 9999/4 | 01/01/2003 | 31/12/9999 |
| 4 | werknemer aangeworven in het kader van het derde arbeidscircuit | 2003/1 | 9999/4 | 01/01/2003 | 31/12/9999 |
| 5 | werknemer aangeworven in het kader het PRIME-programma | 2003/1 | 9999/4 | 01/01/2003 | 31/12/9999 |
| 10 | werknemer aangeworven in het kader van een startbaanovereenkomst bepaald in artikel 27, eerste lid, 1°, van de wet van 24 december 1999 | 2003/1 | 9999/4 | 01/01/2003 | 31/12/9999 |
| 11 | werknemer aangeworven in het kader van een startbaanovereenkomst bepaald in artikel 27, eerste lid, 2°, van de wet van 24 december 1999 | 2003/1 | 9999/4 | 01/01/2003 | 31/12/9999 |
| 12 | werknemer aangeworven in het kader van een startbaanovereenkomst bepaald in artikel 27, eerste lid, 3°, van de wet van 24 december 1999 | 2003/1 | 9999/4 | 01/01/2003 | 31/12/9999 |
| 13 | mindervalide werknemer aangeworven in het kader van een startbaanovereenkomst bepaald in artikel 27, eerste lid, 1°, van de wet van 24 december 1999 | 2003/3 | 9999/4 | 01/07/2003 | 31/12/9999 |
| 14 | mindervalide werknemer aangeworven in het kader van een startbaanovereenkomst bepaald in artikel 27, eerste lid, 2°, van de wet van 24 december 1999 | 2003/3 | 9999/4 | 01/07/2003 | 31/12/9999 |
| 15 | mindervalide werknemer aangeworven in het kader van een startbaanovereenkomst bepaald in artikel 27, eerste lid, 3°, van de wet van 24 december 1999 | 2003/3 | 9999/4 | 01/07/2003 | 31/12/9999 |
| 16 | werknemer van buitenlandse afkomst aangeworven in het kader van een startbaanovereenkomst bepaald in artikel 27, eerste lid, 1°, van de wet van 24 december 1999 | 2003/3 | 9999/4 | 01/07/2003 | 31/12/9999 |
| 17 | werknemer van buitenlandse afkomst aangeworven in het kader van een startbaanovereenkomst bepaald in artikel 27, eerste lid, 2°, van de wet van 24 december 1999 | 2003/3 | 9999/4 | 01/07/2003 | 31/12/9999 |
| 18 | werknemer van buitenlandse afkomst aangeworven in het kader van een startbaanovereenkomst bepaald in artikel 27, eerste lid, 3°, van de wet van 24 december 1999 | 2003/3 | 9999/4 | 01/07/2003 | 31/12/9999 |
| 19 | oudere werknemer volledige uitkeringsgerechtigde werkloze van ten minste 45 jaar waarvan de aanwerving gelijkgesteld wordt met een startbaanovereenkomst | 2003/1 | 2004/4 | 01/01/2003 | 31/12/2004 |

Chomage: scenario 1 - ONEM 8- Bijlage nummer 36: Maatregel ter bevordering van de
werkgelegenheid PPO
Versie: 2008/4

Publicatiedatum:

27/11/2008

Inhoud van de bijlage: 



AN2007-1-NI36.pdf



AN2007-1-NI36.doc



AN2007-1-NI36.xls



AN2007-1-NL36.txt



AN2007-1-NL36.xml

Tussentijdse informatie:

| Code | Omschrijving | Geldig vanaf trimester | Geldig tot trimester | Begindatum geldigheid | Einddatum geldigheid |
|------|---|------------------------|----------------------|-----------------------|----------------------|
| 1 | werknemer aangeworven in het kader van K.B. 495 | 2003/1 | 2007/2 | 01/01/2003 | 30/06/2007 |
| 2 | werknemer aangeworven in het kader van de volgende maatregelen ter activering van de werkloosheidsuitkeringen, het leefloon of de financiële maatschappelijke hulp. De code mag enkel worden gebruikt voor de volgende tewerkstelling : een tewerkstelling in het kader van een doorstromingsprogramma of een tewerkstelling in het kader van een sociale inschakelingseconomie (SINE). | 2003/1 | 9999/4 | 01/01/2003 | 31/12/9999 |
| 3 | Werknemer aangeworven ter vervanging van een werknemer die gekozen heeft voor halftijdse vervroegde uittreding of vrijwillige vierdagenweek (herverdeling van arbeid in de openbare sector). | 2003/1 | 9999/4 | 01/01/2003 | 31/12/9999 |
| 5 | werknemer aangeworven in het kader het PRIME-programma | 2003/1 | 9999/4 | 01/01/2003 | 31/12/9999 |
| 10 | werknemer aangeworven in het kader van een startbaanovereenkomst, type één (bepaald in artikel 27, eerste lid, 1° van de wet van 24 december 1999) | 2003/1 | 9999/4 | 01/01/2003 | 31/12/9999 |
| 11 | werknemer aangeworven in het kader van een startbaanovereenkomst, type twee (bepaald in artikel 27, eerste lid, 2° van de wet van 24 december 1999) | 2003/1 | 9999/4 | 01/01/2003 | 31/12/9999 |
| 12 | werknemer aangeworven in het kader van een startbaanovereenkomst, type drie (bepaald in artikel 27, eerste lid, 3° van de wet van 24 december 1999) | 2003/1 | 9999/4 | 01/01/2003 | 31/12/9999 |
| 13 | mindervalide werknemer aangeworven in het kader van een startbaanovereenkomst, type één (bepaald in artikel 27, eerste lid, 1° van de wet van 24 december 1999) | 2003/1 | 9999/4 | 01/01/2003 | 31/12/9999 |
| 14 | mindervalide werknemer aangeworven in het kader van een startbaanovereenkomst, type twee (bepaald in artikel 27, eerste lid, 2° van de wet van 24 december 1999) | 2003/1 | 9999/4 | 01/01/2003 | 31/12/9999 |
| 15 | mindervalide werknemer aangeworven in het kader van een startbaanovereenkomst, type drie (bepaald in artikel 27, eerste lid, 3° van de wet van 24 december 1999) | 2003/1 | 9999/4 | 01/01/2003 | 31/12/9999 |
| 16 | werknemer van buitenlandse afkomst aangeworven in het kader van een startbaanovereenkomst, type één (bepaald in artikel 27, eerste lid, 1° van de wet van 24 december 1999) | 2003/1 | 9999/4 | 01/01/2003 | 31/12/9999 |
| 17 | werknemer van buitenlandse afkomst aangeworven in het kader van een startbaanovereenkomst, type twee (bepaald in artikel 27, eerste lid, 2° van de wet van 24 december 1999) | 2003/1 | 9999/4 | 01/01/2003 | 31/12/9999 |
| 18 | werknemer van buitenlandse afkomst aangeworven in het kader van een startbaanovereenkomst, type drie (bepaald in artikel 27, eerste lid, 3° van de wet van 24 december 1999) | 2003/1 | 9999/4 | 01/01/2003 | 31/12/9999 |
| 21 | IBF-werknemers (KB nr. 493 van 31.12.1986) | 2003/1 | 9999/4 | 01/01/2003 | 31/12/9999 |
| 22 | sociale maribel - logistiek assistent (aangeworven in het kader van het KB van 5.2.1997) | 2003/1 | 2005/1 | 01/01/2003 | 31/03/2005 |
| 23 | sociale maribel - andere werknemers dan logistiek assistent (aangeworven in het kader van het KB van 5.2.1997) | 2003/1 | 2005/1 | 01/01/2003 | 31/03/2005 |
| 24 | contractuele werknemer, aangeworven ter vervanging van personeelsleden die een opleiding volgen tot gediplomeerde of gegradueerde verpleegkundige in het kader van de sociale maribel | 2005/1 | 2005/1 | 01/01/2005 | 31/03/2005 |

Chomage: scenario 1 - ONEM 8- Bijlage nummer 38: Functienummers van het personeel aangegeven met het forfait PPO
Versie: 2008/4

Publicatiedatum:

27/11/2008

Inhoud van de bijlage: 



AN2007-1-NL38.pdf



AN2007-1-NL38.doc



AN2007-1-NL38.xls



AN2007-1-NL38.txt



AN2007-1-NL38.xml

Tussentijdse informatie:

| Code | Leeftijd | Functie | Begindatum geldigheid | Einddatum geldigheid |
|------|------------------|--|--------------------------|-------------------------|
| 20 | / | programmaverkoopsters en aangestelde in de vestiaire van schouwburgen | 01/01/1900 | 31/03/2007 |
| 21 | / | werknemers tewerkgesteld in badinrichtingen en in ondernemingen welke badinrichtingen exploiteren: cabine- of badjongen of badmeisje | 01/01/1900 | 31/03/2007 |
| 23 | / | werknemers tewerkgesteld in badinrichtingen en in ondernemingen welke badinrichtingen exploiteren: pedicure | 01/01/1900 | 31/03/2007 |
| 24 | / | werknemers tewerkgesteld in badinrichtingen en in ondernemingen welke badinrichtingen exploiteren: masseu(r) (se) | 01/01/1900 | 31/03/2007 |
| 25 | / | programmaverkoopsters en aangestelden in de vestiaire tewerkgesteld in de zalen voor filmvertoningen gedurende minimum 40 uren per week | 01/01/1900 | 31/03/2007 |
| 26 | / | programmaverkoopsters en aangestelden in de vestiaire tewerkgesteld in de zalen voor filmvertoningen gedurende minder dan 40 uren per week | 01/01/1900 | 31/03/2007 |
| 27 | / | kruijer | 01/01/1900 | 31/03/2007 |
| 29 | / | alle andere met fooien bezoldigde werknemers | 01/01/1900 | 31/03/2007 |
| 32 | 15 | loopjongen | 01/01/1900 | 31/03/2007 |
| 33 | 16 | loopjongen | 01/01/1900 | 31/03/2007 |
| 34 | 17 | adjunct chef loopjongen | 01/01/1900 | 31/03/2007 |
| 35 | 18 | chef loopjongen | 01/01/1900 | 31/03/2007 |
| 36 | 19 | chef loopjongen | 01/01/1900 | 31/03/2007 |
| 37 | 20 | chef loopjongen | 01/01/1900 | 31/03/2007 |
| 38 | -,21,-,18,18,-,- | voiturier, portier, kruijer, kamerknecht, kamermeisje, toiletvrouw, aangestelde kleedkamer - leeftijd | 01/01/1900 | 31/03/2007 |
| 39 | 21 | conciërge | 01/01/1900 | 31/03/2007 |
| 40 | 23 | chef conciërge | 01/01/1900 | 31/03/2007 |
| 41 | 19 | kamerknecht, kamermeisje | 01/01/1900 | 31/03/2007 |
| 43 | 15 | leerjongen zaal | 01/01/1900 | 31/03/2007 |
| 44 | 16 | leerjongen zaal | 01/01/1900 | 31/03/2007 |
| 45 | 17 | hulpkelner- afruimer | 01/01/1900 | 31/03/2007 |
| 46 | / | hulpkelner-suite, hulpkelner-suite/banket, hulpknecht barman, hulp étage-kelner | 01/01/1900 | 31/03/2007 |
| 47 | 19 | hulpkelner-rijleider, banketkelner | 01/01/1900 | 31/03/2007 |
| 48 | 20 | 1/2 rijleider restaurant, 1/2 rijleider banket, hulpknecht barman | 01/01/1900 | 31/03/2007 |
| 49 | 21 | rangkelner restaurant, rijleider restaurant, kelner banket, rijleider banket, kelner brasserie, taverne, bistro, kelner café, barman, étage-kelner | 01/01/1900 | 31/03/2007 |
| 50 | 22 | eerste rangkelner restaurant, wijnkelner, eerste rangkelner banket, verantwoordelijke barman | 01/01/1900 | 31/03/2007 |
| 51 | 23 | Maître d'hôtel restaurant, Maître d'hôtel banket, oberkelner roomservice | 01/01/1900 | 31/03/2007 |
| 52 | / | assistent maître d'hôtel restaurant, assistent maître d'hôtel banket, assistent oberkelner roomservice | 01/01/1900 | 31/03/2007 |

Chomage: scenario 1 - ONEM 8- Bijlage nummer 39: Identificatie van de hoedanigheid van de
aangever
Versie: 2008/4

Publicatiedatum:

27/11/2008

Inhoud van de bijlage: 



AN2004-1-NL39.pdf



AN2004-1-NL39.doc



AN2004-1-NL39.xls



AN2004-1-NL39.txt



AN2004-1-NL39.xml

Tussentijdse informatie:

| Code | Omschrijving | Geldig vanaf trimester | Geldig tot trimester | Begin geldigheid | Einde geldigheid |
|------|---------------------------------------|------------------------|----------------------|------------------|------------------|
| 10 | Werkgever | 1900/1 | 9999/4 | 01/01/1900 | 31/12/9999 |
| 11 | Social Secretariaat | 1900/1 | 9999/4 | 01/01/1900 | 31/12/9999 |
| 12 | Dienstverlener | 1900/1 | 9999/4 | 01/01/1900 | 31/12/9999 |
| 13 | Curator | 1900/1 | 9999/4 | 01/01/1900 | 31/12/9999 |
| 20 | Inspecteur RSZ hoedanigheid werkgever | 1900/1 | 9999/4 | 01/01/1900 | 31/12/9999 |
| 22 | Systeem | 1900/1 | 9999/4 | 01/01/1900 | 31/12/9999 |
| 23 | Inspecteur RSZ hoedanigheid RSZ | 1900/1 | 9999/4 | 01/01/1900 | 31/12/9999 |
| 24 | Agent hoedanigheid RSZ | 1900/1 | 9999/4 | 01/01/1900 | 31/12/9999 |
| 30 | Inspecteur MET | 1900/1 | 9999/4 | 01/01/1900 | 31/12/9999 |
| 31 | Inspecteur MSZ | 1900/1 | 9999/4 | 01/01/1900 | 31/12/9999 |
| 50 | Agent MET | 1900/1 | 9999/4 | 01/01/1900 | 31/12/9999 |
| 51 | Agent MSZ | 1900/1 | 9999/4 | 01/01/1900 | 31/12/9999 |
| 52 | Agent NIC | 1900/1 | 9999/4 | 01/01/1900 | 31/12/9999 |
| 53 | Agent A O | 1900/1 | 9999/4 | 01/01/1900 | 31/12/9999 |
| 54 | Agent FBZ | 1900/1 | 9999/4 | 01/01/1900 | 31/12/9999 |
| 55 | Agent RIZIV | 1900/1 | 9999/4 | 01/01/1900 | 31/12/9999 |
| 56 | Agent RVP | 1900/1 | 9999/4 | 01/01/1900 | 31/12/9999 |
| 57 | Agent RJV | 1900/1 | 9999/4 | 01/01/1900 | 31/12/9999 |
| 58 | Agent FOD Financiën Thesaurie | 1900/1 | 9999/4 | 01/01/1900 | 31/12/9999 |
| 59 | Agent Fondsen Best. Zekerheid | 1900/1 | 9999/4 | 01/01/1900 | 31/12/9999 |
| 60 | Agent RVA | 1900/1 | 9999/4 | 01/01/1900 | 31/12/9999 |
| 61 | Agent RSVZ | 1900/1 | 9999/4 | 01/01/1900 | 31/12/9999 |
| 62 | Agent HVZ | 1900/1 | 9999/4 | 01/01/1900 | 31/12/9999 |
| 63 | Agent DOSZ | 1900/1 | 9999/4 | 01/01/1900 | 31/12/9999 |
| 64 | Agent Admin. Pensioenen | 1900/1 | 9999/4 | 01/01/1900 | 31/12/9999 |
| 65 | Agent KSZ | 1900/1 | 9999/4 | 01/01/1900 | 31/12/9999 |
| 66 | Agent HVW | 1900/1 | 9999/4 | 01/01/1900 | 31/12/9999 |
| 67 | Agent HZIV | 1900/1 | 9999/4 | 01/01/1900 | 31/12/9999 |
| 68 | Agent RKW | 1900/1 | 9999/4 | 01/01/1900 | 31/12/9999 |
| 90 | Werkgever RSZ PPO | 1900/1 | 9999/4 | 01/01/1900 | 31/12/9999 |
| 91 | Full Service RSZ PPO | 1900/1 | 9999/4 | 01/01/1900 | 31/12/9999 |
| 92 | Dienstverlener RSZ PPO | 1900/1 | 9999/4 | 01/01/1900 | 31/12/9999 |
| 93 | Inspecteur RSZ PPO | 1900/1 | 9999/4 | 01/01/1900 | 31/12/9999 |
| 94 | Agent RSZ PPO | 1900/1 | 9999/4 | 01/01/1900 | 31/12/9999 |

Commentaar :

De code 92 is momenteel niet van toepassing

| | | |
|-------------------|----------------|-----------------------------|
| BLOKNUMMER: 90005 | VERSIE: 2008/4 | PUBLICATIEDATUM: 27/11/2008 |
|-------------------|----------------|-----------------------------|

Bijdrage ontslagen statutaire werknemer
(XML label : DismissedStatutoryWorkerContribution)

BESCHRIJVING: Functioneel blok dat toelaat de bijdragen verschuldigd voor een ontslagen statutaire werknemer aan te geven.

INHOUD (ZONES): 00071 - REFERTEBRUTOLOON
00072 - BIJDRAGE REFERTEBRUTOLOON
00073 - REFERTE-AANTAL DAGEN
00127 - DATUM WAAROP DE PERIODE VAN ONDERWERPING BEGINT
00129 - DATUM WAAROP DE PERIODE VAN ONDERWERPING EINDIGT

GELINKTE BLOKKEN:

MIN. KARDINALITEIT: 0
MAX. KARDINALITEIT: 1

AANWEZIGHEID

***VOORWAARDE:** VERPLICHT INDIEN de werknemerslijn betrekking heeft op een ontslagen statutaire werknemer (zie bijlage 2).

***EXTRA BEPERKINGEN:**

FOUTCODE OP ONTVANGSTBEWIJS :

| Foutbeschrijving | Foutcode | Ernst fout |
|--|-----------|------------|
| Fout op volgorde | 90005-091 | B |
| Onverenigbaar met het werknemerskengetal | 90005-030 | B |

| | | |
|-------------------|----------------|-----------------------------|
| BLOKNUMMER: 90007 | VERSIE: 2008/4 | PUBLICATIEDATUM: 27/11/2008 |
|-------------------|----------------|-----------------------------|

Werkgeversaangifte
(XML label : EmployerDeclaration)

BESCHRIJVING: Functioneel blok dat toelaat de gegevens van de aangifte aan te geven.

INHOUD (ZONES): 00013 - JAAR - KWARTAAL VAN DE AANGIFTE
00011 - RSZ- INSCHRIJVINGSNUMMER
00012 - NOTIE CURATELE
00014 - ONDERNEMINGSNUMMER
00015 - NETTO TE BETALEN BEDRAG
00016 - CONVERSIE NAAR REGIME 5
00017 - DATUM WAAROP DE VAKANTIE BEGINT

GELINKTE BLOKKEN: 90017 - Natuurlijk persoon

MIN. KARDINALITEIT: 0
MAX. KARDINALITEIT: *

AANWEZIGHEID

***VOORWAARDE:** VERPLICHT INDIEN de aangifte een RSZ-werkgever betreft.

***EXTRA BEPERKINGEN:** Het blok mag niet aanwezig zijn indien de identificatie van het risico = 3 (=einde van arbeidsovereenkomst in het onderwijs).
Het blok mag slechts 1 maal voorkomen in het geval van een vereenvoudigde annulatie (Status van het attest = 3 en functioneel blok Werknemerslijst niet aanwezig)

FOUTCODE OP ONTVANGSTBEWIJS:

| Foutbeschrijving | Foutcode | Ernst fout |
|--|-----------|------------|
| Fout op volgorde | 90007-091 | B |
| Gemengde aangifte - werkgeverscategorie 021 | 90007-165 | B |
| Niet identificeerbaar | 90007-151 | B |
| Verboden | 90007-005 | B |
| De beëindigde tewerkstelling wordt niet teruggevonden. | 90007-247 | B |
| Te veel identieke gevallen | 90007-006 | B |

| | | |
|-------------------|----------------|-----------------------------|
| BLOKNUMMER: 90012 | VERSIE: 2008/4 | PUBLICATIEDATUM: 27/11/2008 |
|-------------------|----------------|-----------------------------|

**Werknemerslij
(XML label : WorkerRecord)**

BESCHRIJVING: Functioneel blok dat toelaat de gegevens in verband met een werknemerslij aan te geven.

INHOUD (ZONES):
00036 - WERKGEVERSCATEGORIE
00037 - WERKNEMERSKENGETAL
00038 - DATUM WAAROP HET SOCIALEZEKERHEIDSKWARTAAL BEGINT
00039 - DATUM WAAROP HET SOCIALEZEKERHEIDSKWARTAAL EINDIGT
00040 - NOTIE GRENSARBEIDER
00041 - ACTIVITEIT TEN OPZICHTE VAN HET RISICO
00042 - IDENTIFICATIENUMMER VAN DE LOKALE EENHEID
00616 - REFERENTIE GEBRUIKER - WERKNEMERSLIJN

GELINKTE BLOKKEN: 90015 - Tewerkstelling van de werknemerslij; 90196 - RSZPPO tewerkstelling van de werknemerslij; 90005 - Bijdrage ontslagen statutaire werknemer

MIN. KARDINALITEIT: 0
MAX. KARDINALITEIT: *

AANWEZIGHEID

***VOORWAARDE:** Verplicht indien geen annulerende aangifte. Facultatief in geval van een annulerende aangifte.

***EXTRA BEPERKINGEN:** Een gegeven combinatie werkgeverscategorie / werknemerskengetal mag slechts één keer voorkomen per natuurlijk persoon

FOUTCODE OP ONTVANGSTBEWIJS :

| Foutbeschrijving | Foutcode | Ernst fout |
|--|-----------|------------|
| Fout op volgorde | 90012-091 | B |
| Niet aanwezig | 90012-001 | B |
| Te veel identieke gevallen | 90012-006 | B |
| Aantal dagen te hoog | 90012-192 | B |
| Niet aanwezig in het repertorium voor het aangiftekwartaal | 90012-051 | B |

| | | |
|-------------------|----------------|-----------------------------|
| BLOKNUMMER: 90015 | VERSIE: 2008/4 | PUBLICATIEDATUM: 27/11/2008 |
|-------------------|----------------|-----------------------------|

**Tewerkstelling van de werknemerslij
(XML label : Occupation)**

BESCHRIJVING: Functioneel blok dat toelaat de gegevens in verband met een tewerkstelling aan te geven.

INHOUD (ZONES):

- 00043 - TEWERKSTELLINGSNUMMER
- 00044 - DATUM WAAROP DE TEWERKSTELLING BEGINT
- 00045 - DATUM WAAROP DE TEWERKSTELLING EINDIGT
- 00046 - NUMMER VAN PARITAIR COMITÉ
- 00047 - AANTAL DAGEN PER WEEK VAN DE ARBEIDSREGELING
- 00050 - TYPE ARBEIDSOVEREENKOMST
- 00049 - GEMIDDELD AANTAL UREN PER WEEK VAN DE MAATPERSOON
- 00053 - STATUUT VAN DE WERKNEMER
- 00048 - GEMIDDELD AANTAL UREN PER WEEK VAN DE WERKNEMER
- 00051 - MAATREGEL TOT REORGANISATIE VAN DE ARBEIDSTIJD
- 00052 - MAATREGEL TER BEVORDERING VAN DE WERKGELEGENHEID
- 00054 - NOTIE GEPENSIONEERD
- 00055 - TYPE LEERLING
- 00056 - BEZOLDIGINGSWIJZE
- 00057 - FUNCTIENUMMER
- 00059 - KLASSE VAN HET VLIEGEND PERSONEEL
- 00060 - BETALING IN TIENDEN OF TWAALFDEN
- 00617 - REFERENTIE GEBRUIKER - TEWERKSTELLING VAN DE WERKNEMERSLIJN
- 00625 - VERANTWOORDING VAN DE DAGEN

GELINKTE BLOKKEN: 90018 - Prestatie van de tewerkstelling werknemerslij; 90019 - Bezoldiging van de tewerkstelling werknemerslij; 90046 - Aangifte einde arbeidsovereenkomst of voltijds brugpensioen

MIN. KARDINALITEIT: 0
MAX. KARDINALITEIT: 99

AANWEZIGHEID

***VOORWAARDE:** VERPLICHT INDIEN de aangifte een RSZ-werkgever betreft.

***EXTRA BEPERKINGEN:** Het blok mag niet aanwezig zijn indien het werknemerskengetal betrekking heeft op een ontslagen statutaire werknemer.

FOUTCODE OP ONTVANGSTBEWIJS :

| Foutbeschrijving | Foutcode | Ernst fout |
|--|-----------|------------|
| Fout op volgorde | 90015-091 | B |
| Geen gegevens | 90015-134 | B |
| Onverenigbaar met de prestaties | 90015-196 | B |
| Onverenigbaar met het werknemerskengetal | 90015-030 | B |
| Aantal dagen onverenigbaar met het aangiftekwartaal voor de tewerkstelling | 90015-095 | B |
| Aantal dagen onverenigbaar met het arbeidsstelsel voor de tewerkstelling | 90015-096 | B |
| Aantal dagen ontoereikend volgens arbeidsstelsel binnen de tewerkstelling | 90015-243 | B |
| Verbrekingvergoeding aanwezig met andere bezoldigingen | 90015-169 | B |
| Prestatiebreuk ongeldig | 90015-244 | B |
| Verboden | 90015-005 | B |
| Toekenning van een tewerkstellingsnummer onmogelijk. Gegevens incoherent | 90015-159 | B |
| Aantal uren te hoog | 90015-260 | B |

| | | |
|-------------------|----------------|-----------------------------|
| BLOKNUMMER: 90017 | VERSIE: 2008/4 | PUBLICATIEDATUM: 27/11/2008 |
|-------------------|----------------|-----------------------------|

Natuurlijk persoon
(XML label : NaturalPerson)

BESCHRIJVING: Functioneel blok dat toelaat de identificatiegegevens van een natuurlijk persoon aan te geven.

INHOUD (ZONES):

- 00023 - VOLGNUMMER NATUURLIJKE PERSOON
- 00024 - IDENTIFICATIENUMMER BIJ DE SOCIALE ZEKERHEID - INSZ
- 00167 - NUMMER VAN DE SOCIALE IDENTITEITSKAART
- 00025 - NAAM VAN DE WERKNEMER
- 00026 - VOORNAAM VAN DE WERKNEMER
- 00027 - INITIAAL VAN DE TWEDE VOORNAAM VAN DE WERKNEMER
- 00028 - DATUM WAAROP DE WERKNEMER GEBOREN IS
- 00168 - GEMEENTE - GEBOORTEPLAATS VAN DE WERKNEMER
- 00169 - LANDCODE VAN DE GEBOORTEPLAATS VAN DE WERKNEMER
- 00029 - GESLACHT VAN DE WERKNEMER
- 00030 - STRAAT VAN DE WERKNEMER
- 00031 - NUMMER VAN HET ADRES VAN DE WERKNEMER
- 00032 - BRIEVENBUS VAN DE WERKNEMER
- 00033 - POSTCODE VAN DE WERKNEMER
- 00034 - GEMEENTE VAN DE WERKNEMER
- 00035 - LANDCODE VAN DE WERKNEMER
- 00119 - NATIONALITEIT VAN DE WERKNEMER
- 00615 - REFERENTIE GEBRUIKER - NATUURLIJK PERSOON

GELINKTE BLOKKEN: 90012 - Werknemerslijn

MIN. KARDINALITEIT: 1
MAX. KARDINALITEIT: 1

AANWEZIGHEID
***VOORWAARDE:** ONMISBAAR
***EXTRA BEPERKINGEN:**

FOUTCODE OP ONTVANGSTBEWIJS :

| Foutbeschrijving | Foutcode | Ernst fout |
|---|-----------|------------|
| Fout op volgorde | 90017-091 | B |
| Niet aanwezig | 90017-001 | B |
| Niet identificeerbaar | 90017-151 | B |
| Volgens het personeelsbestand is de aangifte voor de opgegeven werknemer en periode niet toegelaten | 90017-152 | B |

| | | |
|-------------------|----------------|-----------------------------|
| BLOKNUMMER: 90018 | VERSIE: 2008/4 | PUBLICATIEDATUM: 27/11/2008 |
|-------------------|----------------|-----------------------------|

Prestatie van de tewerkstelling werknemerslijn
(XML label : Service)

BESCHRIJVING: Functioneel blok dat toelaat de prestaties van een werknemer voor een tewerkstelling van de werknemerslijn aan te geven.

INHOUD (ZONES): 00061 - NUMMER PRESTATIELIJN
00062 - PRESTATIECODE
00063 - AANTAL DAGEN VAN DE PRESTATIE
00064 - AANTAL UREN VAN DE PRESTATIE
00065 - AANTAL VLUCHTMINUTEN

GELINKTE BLOKKEN:

MIN. KARDINALITEIT: 0
MAX. KARDINALITEIT: 99

AANWEZIGHEID

***VOORWAARDE:** VERPLICHT INDIEN ten minste één prestatie aangegeven moet worden

***EXTRA BEPERKINGEN:** Een gegeven prestatie (een prestatiecode) mag slechts één keer voorkomen per tewerkstelling.

FOUTCODE OP ONTVANGSTBEWIJS :

| Foutbeschrijving | Foutcode | Ernst fout |
|----------------------------------|-----------|------------|
| Fout op volgorde | 90018-091 | B |
| Niet aanwezig | 90018-001 | B |
| Te veel identieke gevallen | 90018-006 | B |
| Onverenigbaarheid aard werknemer | 90018-094 | B |

| | | |
|-------------------|----------------|-----------------------------|
| BLOKNUMMER: 90019 | VERSIE: 2008/4 | PUBLICATIEDATUM: 27/11/2008 |
|-------------------|----------------|-----------------------------|

**Bezoldiging van de tewerkstelling werknemerslij
(XML label : Remun)**

BESCHRIJVING: Functioneel blok dat toelaat de bezoldigingen van een werknemer voor een tewerkstelling van de werknemerslij aan te geven.

INHOUD (ZONES):
00066 - LIJNNUMMER BEZOLDIGING
00067 - BEZOLDIGINGSCODE
00068 - FREQUENTIE IN MAANDEN VAN DE BETALING VAN DE PREMIE
00069 - PERCENTAGE VAN DE BEZOLDIGING OP JAARBASIS
00070 - BEZOLDIGING

GELINKTE BLOKKEN:

MIN. KARDINALITEIT: 0
MAX. KARDINALITEIT: 99

AANWEZIGHEID

***VOORWAARDE:** FACULTATIEF

***EXTRA BEPERKINGEN:** Een gegeven bezoldiging (een combinatie bezoldigingscode / frequentie in maanden van de betaling van de premie / percentage van de bezoldiging op jaarbasis) mag slechts één keer voorkomen per tewerkstelling.

"Fout op ontvangstbewijs" is gewijzigd:

FOUTCODE OP ONTVANGSTBEWIJS:

| Foutbeschrijving | Foutcode | Ernst fout |
|----------------------------|-----------|------------|
| Fout op volgorde | 90019-091 | B |
| Te veel identieke gevallen | 90019-006 | NP |

| | | |
|-------------------|----------------|-----------------------------|
| BLOKNUMMER: 90022 | VERSIE: 2008/4 | PUBLICATIEDATUM: 27/11/2008 |
|-------------------|----------------|-----------------------------|

Adres
(XML label : Address)

BESCHRIJVING: Functioneel blok dat toelaat een adres volledig te specificeren.

INHOUD (ZONES):
00517 - STRAAT
00518 - NUMMER VAN HET ADRES
00519 - BRIEVENBUS
00520 - POSTCODE
00522 - GEMEENTE
00523 - LANDCODE

GELINKTE BLOKKEN:

MIN. KARDINALITEIT: 0
MAX. KARDINALITEIT: 1

AANWEZIGHEID

***VOORWAARDE:** Verplicht indien het blok "Communicatie" niet aanwezig is

***EXTRA BEPERKINGEN:**

FOUTCODE OP ONTVANGSTBEWIJS:

| | Foutbeschrijving | Foutcode | Ernst fout |
|--|------------------|-----------|------------|
| | Fout op volgorde | 90022-091 | B |

| | | |
|-------------------|----------------|-----------------------------|
| BLOKNUMMER: 90032 | VERSIE: 2008/4 | PUBLICATIEDATUM: 27/11/2008 |
|-------------------|----------------|-----------------------------|

Berekeningsbasis van de uitkeringen
(XML label : CalculationBaseAllowance)

BESCHRIJVING: Functioneel blok dat toelaat de gegevens van de berekeningsbasis van de uitkeringen aan te geven.

INHOUD (ZONES): 00189 - TIJDSEENHEID VAN DE BEZOLDIGING
00190 - CYCLUS
00191 - BASISBEDRAG VAN DE BEZOLDIGING
00192 - BASISBEDRAG VAN DE BEZOLDIGING VOOR WERKNEMERS DIE PER UUR BETAALD WORDEN

GELINKTE BLOKKEN:

MIN. KARDINALITEIT: 0
MAX. KARDINALITEIT: 1

AANWEZIGHEID

***VOORWAARDE:** VERPLICHT INDIEN de identificatie van het risico "001", "002" of "003" is.

***EXTRA BEPERKINGEN:**

FOUTCODE OP ONTVANGSTBEWIJS :

| Foutbeschrijving | Foutcode | Ernst fout |
|------------------|-----------|------------|
| Fout op volgorde | 90032-091 | B |
| Niet aanwezig | 90032-001 | B |
| Verboden | 90032-005 | B |

| | | |
|-------------------|----------------|-----------------------------|
| BLOKNUMMER: 90036 | VERSIE: 2008/4 | PUBLICATIEDATUM: 27/11/2008 |
|-------------------|----------------|-----------------------------|

Commentaar bij de aangifte
(XML label : CommentDeclaration)

BESCHRIJVING: Functioneel blok dat toelaat commentaar bij de aangifte op te geven.

INHOUD (ZONES): 00126 - ZONE VRIJE TEKST

GELINKTE BLOKKEN:

MIN. KARDINALITEIT: 0

MAX. KARDINALITEIT: 1

AANWEZIGHEID

***VOORWAARDE:** FACULTATIEF

***EXTRA BEPERKINGEN:**

FOUTCODE OP ONTVANGSTBEWIJS:

| Foutbeschrijving | Foutcode | Ernst fout |
|------------------|-----------|------------|
| Fout op volgorde | 90036-091 | B |

| | | |
|-------------------|----------------|-----------------------------|
| BLOKNUMMER: 90037 | VERSIE: 2008/4 | PUBLICATIEDATUM: 27/11/2008 |
|-------------------|----------------|-----------------------------|

Commentaar werkrooster
(XML label : CommentWorkGrid)

BESCHRIJVING: Functioneel blok dat toelaat commentaar bij het werkrooster op te geven.

INHOUD (ZONES): 00103 - COMMENTAARZONE MET BETREKKING TOT HET WERKROOSTER

GELINKTE BLOKKEN:

MIN. KARDINALITEIT: 0
MAX. KARDINALITEIT: 1

AANWEZIGHEID
***VOORWAARDE:** VERPLICHT INDIEN de prestaties niet duidelijk kunnen worden verdeeld in uren.
***EXTRA BEPERKINGEN:**

FOUTCODE OP ONTVANGSTBEWIJS:

| Foutbeschrijving | Foutcode | Ernst fout |
|------------------|-----------|------------|
| Niet aanwezig | 90037-001 | B |
| Fout op volgorde | 90037-091 | B |

| | | |
|-------------------|----------------|-----------------------------|
| BLOKNUMMER: 90046 | VERSIE: 2008/4 | PUBLICATIEDATUM: 27/11/2008 |
|-------------------|----------------|-----------------------------|

Aangifte einde arbeidsovereenkomst of voltijds brugpensioen
(XML label : DclEndContractOrFTEarlyPension)

BESCHRIJVING: Functioneel blok dat toelaat de specifieke gegevens van de aangifte einde arbeidsovereenkomst of voltijds brugpensioen aan te geven.

INHOUD (ZONES): 00193 - DAG(EN) MET RECHT OP LOON INGEVOLGE INHAALRUST OF OVERUREN
00739 - AANDUIDING REGIME BRUGPENSIOEN

GELINKTE BLOKKEN: 90032 - Berekeningsbasis van de uitkeringen; 90060 - Werkrooster; 90083 - Vakantiesector; 90141 - Regime brugpensioen; 90144 - Vervangingsplicht; 90189 - Onderwijsinrichting; 90036 - Commentaar bij de aangifte

MIN. KARDINALITEIT: 0
MAX. KARDINALITEIT: 1

AANWEZIGHEID
***VOORWAARDE:** VERPLICHT voor de tewerkstelling uit het meest recente jaar-kwartaal waarop het einde van arbeidsovereenkomst (of het voltijds brugpensioen) betrekking heeft. Dit blok dient m.a.w. precies 1 maal voor te komen in het meest recente kwartaal in de aangifte (aan het tewerkstellingsblok dat de datum van beëindiging van de arbeidsovereenkomst vermeldt). Uitzondering: voor het arbeidsbewijs is dit blok enkel nodig indien ook een algemene commentaar meegegeven wordt.

***EXTRA BEPERKINGEN:**

FOUTCODE OP ONTVANGSTBEWIJS :

| Foutbeschrijving | Foutcode | Ernst fout |
|------------------|-----------|------------|
| Fout op volgorde | 90046-091 | B |
| Niet aanwezig | 90046-001 | B |
| Verboden | 90046-005 | B |

| | | |
|-------------------|----------------|-----------------------------|
| BLOKNUMMER: 90059 | VERSIE: 2008/4 | PUBLICATIEDATUM: 27/11/2008 |
|-------------------|----------------|-----------------------------|

Formulier
(XML label : Form)

BESCHRIJVING: Functioneel blok dat toelaat een formulier aan te geven.

INHOUD (ZONES): 00296 - IDENTIFICATIE VAN HET FORMULIER
00218 - DATUM VAN CREATIE VAN HET FORMULIER
00299 - PRECIES UUR VAN CREATIE VAN HET FORMULIER
00110 - STATUS VAN HET ATTEST
00297 - TYPE VAN HET FORMULIER

GELINKTE BLOKKEN: 90257 - Gegevens van de contactpersoon; 90171 - Informatie van de aangifte; 90064 - Identificatie risico; 90082 - Referentie; 90344 - Dimona-gegevens; 90007 - Werkgeversaangifte; 90187 - RSZPPO werkgeversaangifte

MIN. KARDINALITEIT: 1
MAX. KARDINALITEIT: *

AANWEZIGHEID
***VOORWAARDE:** ONMISBAAR
***EXTRA BEPERKINGEN:**

FOUTCODE OP ONTVANGSTBEWIJS :

| Foutbeschrijving | Foutcode | Ernst fout |
|----------------------------|-----------|------------|
| Niet aanwezig | 90059-001 | B |
| Fout op volgorde | 90059-091 | B |
| Niet verwerkbaar formulier | 90059-163 | B |

| | | |
|-------------------|----------------|-----------------------------|
| BLOKNUMMER: 90060 | VERSIE: 2008/4 | PUBLICATIEDATUM: 27/11/2008 |
|-------------------|----------------|-----------------------------|

Werkrooster
(XML label : WorkGrid)

BESCHRIJVING: Functioneel blok dat toelaat de gegevens van het werkrooster aan te geven.

INHOUD (ZONES):

GELINKTE BLOKKEN: 90065 - Aanduiding van de dagen en uren; 90037 - Commentaar werkrooster

MIN. KARDINALITEIT: 0

MAX. KARDINALITEIT: 1

AANWEZIGHEID

***VOORWAARDE:** Verplicht indien de identificatie van het risico "001" of "002" is.

***EXTRA BEPERKINGEN:**

FOUTCODE OP ONTVANGSTBEWIJS:

| Foutbeschrijving | Foutcode | Ernst fout |
|------------------|-----------|------------|
| Niet aanwezig | 90060-001 | B |
| Verboden | 90060-005 | B |
| Fout op volgorde | 90060-091 | B |

| | | |
|-------------------|----------------|-----------------------------|
| BLOKNUMMER: 90064 | VERSIE: 2008/4 | PUBLICATIEDATUM: 27/11/2008 |
|-------------------|----------------|-----------------------------|

Identificatie risico
(XML label : RiskIdentification)

BESCHRIJVING: Functioneel blok dat toelaat het risico te identificeren.

INHOUD (ZONES): 00430 - IDENTIFICATIE VAN HET RISICO

GELINKTE BLOKKEN:

MIN. KARDINALITEIT: 1

MAX. KARDINALITEIT: 1

AANWEZIGHEID

***VOORWAARDE:** ONMISBAAR

***EXTRA BEPERKINGEN:**

FOUTCODE OP ONTVANGSTBEWIJS:

| Foutbeschrijving | Foutcode | Ernst fout |
|------------------|-----------|------------|
| Fout op volgorde | 90064-091 | B |
| Niet aanwezig | 90064-001 | B |

| | | |
|-------------------|----------------|-----------------------------|
| BLOKNUMMER: 90065 | VERSIE: 2008/4 | PUBLICATIEDATUM: 27/11/2008 |
|-------------------|----------------|-----------------------------|

Aanduiding van de dagen en uren
(XML label : IndicationDaysAndHours)

BESCHRIJVING: Functioneel blok dat toelaat de aanduiding van de dagen en uren van het werkrooster op te geven.

INHOUD (ZONES): 00101 - AANDUIDING VAN DE DAGEN MET BETREKKING TOT HET WERKROOSTER
00102 - AANTAL UREN MET BETREKKING TOT HET WERKROOSTER

GELINKTE BLOKKEN:

MIN. KARDINALITEIT: 0
MAX. KARDINALITEIT: 28

AANWEZIGHEID

***VOORWAARDE:** Cardinaliteit 7 : VERPLICHT indien de prestaties eenduidig kunnen worden verdeeld in uren volgens werkrooster 1
Cardinaliteit 14 : VERPLICHT indien de prestaties eenduidig kunnen worden verdeeld in uren volgens werkrooster 2
Cardinaliteit 21 : VERPLICHT indien de prestaties eenduidig kunnen worden verdeeld in uren volgens werkrooster 3
Cardinaliteit 28 : VERPLICHT indien de prestaties eenduidig kunnen worden verdeeld in uren volgens werkrooster 4

***EXTRA BEPERKINGEN:**

FOUTCODE OP ONTVANGSTBEWIJS :

| Foutbeschrijving | Foutcode | Ernst fout |
|----------------------------|-----------|------------|
| Niet aanwezig | 90065-001 | B |
| Te veel identieke gevallen | 90065-006 | B |
| Fout op volgorde | 90065-091 | B |

| | | |
|-------------------|----------------|-----------------------------|
| BLOKNUMMER: 90082 | VERSIE: 2008/4 | PUBLICATIEDATUM: 27/11/2008 |
|-------------------|----------------|-----------------------------|

Referentie
(XML label : Reference)

BESCHRIJVING: Functioneel blok dat toelaat referenties te preciseren in verband met één of meer formulieren; een formulier kan een originele DmfA-aangifte zijn, een wijzigende DmfA-aangifte, een ASR, een aanvraag van inlichtingen, enz.

INHOUD (ZONES): 00221 - TYPE VAN DE REFERENTIE
00298 - HERKOMST VAN DE REFERENTIE
00222 - REFERENTIENUMMER

GELINKTE BLOKKEN:

MIN. KARDINALITEIT: 0
MAX. KARDINALITEIT: 3

AANWEZIGHEID

***VOORWAARDE:** Kardinaliteit 0 ... 2 indien 00110 Status van het attest = "0" (Origineel)
Kardinaliteit 1 ... 3 indien 00110 Status van het attest = "1" (Wijziging) of "3" (Annulatie). In dit geval is alleen één blok referentie nodig met als waarde "3" voor de zone 00221 - TYPE VAN DE REFERENTIE en met als waarde "2" voor de zone 00298 - HERKOMST VAN DE REFERENTIE.

***EXTRA BEPERKINGEN:**

FOUTCODE OP ONTVANGSTBEWIJS:

| Foutbeschrijving | Foutcode | Ernst fout |
|----------------------------|-----------|------------|
| Niet aanwezig | 90082-001 | B |
| Fout op volgorde | 90082-091 | B |
| Te veel identieke gevallen | 90082-006 | B |

| | | |
|-------------------|----------------|-----------------------------|
| BLOKNUMMER: 90083 | VERSIE: 2008/4 | PUBLICATIEDATUM: 27/11/2008 |
|-------------------|----------------|-----------------------------|

Vakantiesector
(XML label : HolidaysSector)

BESCHRIJVING: Functioneel blok dat toelaat de gegevens over de vakantiesector aan te geven.

INHOUD (ZONES): 00194 - AANDUIDING VAN DE VAKANTIESECTOR

GELINKTE BLOKKEN: 90089 - Detail vakantie

MIN. KARDINALITEIT: 0

MAX. KARDINALITEIT: 1

AANWEZIGHEID

***VOORWAARDE:** Verplicht indien de identificatie van het risico "001" of "002" is.

***EXTRA BEPERKINGEN:**

FOUTCODE OP ONTVANGSTBEWIJS:

| Foutbeschrijving | Foutcode | Ernst fout |
|------------------|-----------|------------|
| Niet aanwezig | 90083-001 | B |
| Verboden | 90083-005 | B |
| Fout op volgorde | 90083-091 | B |

| | | |
|-------------------|----------------|-----------------------------|
| BLOKNUMMER: 90089 | VERSIE: 2008/4 | PUBLICATIEDATUM: 27/11/2008 |
|-------------------|----------------|-----------------------------|

Detail vakantie
(XML label : HolidayDetail)

BESCHRIJVING: Functioneel blok dat toelaat het aantal dagen/uren vakantie aan te geven per vakantiecode.

INHOUD (ZONES): 00196 - CODE VAKANTIE
00197 - AANTAL VAKANTIEDAGEN (AFGEROND OP HALVE DAG)
00198 - AANTAL VAKANTIE-UREN

GELINKTE BLOKKEN:

MIN. KARDINALITEIT: 0
MAX. KARDINALITEIT: 1

AANWEZIGHEID

***VOORWAARDE:** VERPLICHT INDIEN de vakantieregeling "privésector" van toepassing is (aanduiding van de vakantiesector = 1).

***EXTRA BEPERKINGEN:**

FOUTCODE OP ONTVANGSTBEWIJS:

| Foutbeschrijving | Foutcode | Ernst fout |
|------------------|-----------|------------|
| Niet aanwezig | 90089-001 | B |
| Fout op volgorde | 90089-091 | B |
| Verboden | 90089-005 | B |

| | | |
|-------------------|----------------|-----------------------------|
| BLOKNUMMER: 90103 | VERSIE: 2008/4 | PUBLICATIEDATUM: 27/11/2008 |
|-------------------|----------------|-----------------------------|

WECH001
(XML label : WECH001)

BESCHRIJVING: Root van de XML-boodschap die toelaat aangiften van dit scenario te doen.

INHOUD (ZONES):

GELINKTE BLOKKEN: 90059 - Formulier

MIN. KARDINALITEIT: 1

MAX. KARDINALITEIT: 1

AANWEZIGHEID

***VOORWAARDE:** ONMISBAAR

***EXTRA BEPERKINGEN:**

FOUTCODE OP ONTVANGSTBEWIJS:

| | Foutbeschrijving | Foutcode | Ernst fout |
|--|------------------|-----------|------------|
| | Fout op volgorde | 90103-091 | B |

| | | |
|-------------------|----------------|-----------------------------|
| BLOKNUMMER: 90141 | VERSIE: 2008/4 | PUBLICATIEDATUM: 27/11/2008 |
|-------------------|----------------|-----------------------------|

Regime brugpensioen
(XML label : EarlyRetirementRegime)

BESCHRIJVING: Dit gegevensblok laat toe bijkomende informatie over de brugpensioenstelling op te geven.

INHOUD (ZONES):
00897 - AARD VAN DE CAO
00740 - REGISTRATIENUMMER VAN DE CAO
00741 - DATUM VAN GOEDKEURING (IN HET KADER VAN BRUGPENSIOEN)
00742 - DATUM WAAROP DE GELDIGHEIDSDUUR BEGINT (IN HET KADER VAN BRUGPENSIOEN)
00743 - DATUM WAAROP DE GELDIGHEIDSDUUR EINDIGT (IN HET KADER VAN BRUGPENSIOEN)

GELINKTE BLOKKEN: 90340 - Collectief ontslag

MIN. KARDINALITEIT: 0
MAX. KARDINALITEIT: 1

AANWEZIGHEID

***VOORWAARDE:** Verplicht indien Aanduiding regime brugpensioen = 2, 3, 4 of 7

***EXTRA BEPERKINGEN:**

FOUTCODE OP ONTVANGSTBEWIJS:

| Foutbeschrijving | Foutcode | Ernst fout |
|------------------|-----------|------------|
| Niet aanwezig | 90141-001 | B |
| Verboden | 90141-005 | B |
| Fout op volgorde | 90141-091 | B |

| | | |
|-------------------|----------------|-----------------------------|
| BLOKNUMMER: 90144 | VERSIE: 2008/4 | PUBLICATIEDATUM: 27/11/2008 |
|-------------------|----------------|-----------------------------|

Vervangingsplicht
(XML label : ReplacementObligation)

BESCHRIJVING: Deze gegevens behandelen de vervangingsplicht van de werkgever.

INHOUD (ZONES): 00744 - AANDUIDING VRIJSTELLING VAN VERVANGINGSPLICHT
00745 - REDEN VAN VRIJSTELLING VERVANGINGSPLICHT
00746 - WERKLOOSHEIDSBUREAU DAT DE BESLISSING TOT VRIJSTELLING TOEKENT
00747 - DATUM VAN DE BESLISSING
00748 - KENNIS IDENTITEIT VAN DE VERVANGER(S)

GELINKTE BLOKKEN: 90148 - Vervanger

MIN. KARDINALITEIT: 0
MAX. KARDINALITEIT: 1

AANWEZIGHEID
***VOORWAARDE:** Verplicht indien de identificatie van het risico = "002" (Aangifte van einde arbeidsovereenkomst in het kader van voltijds brugpensioen) en de werknemer nog geen 60 jaar is op datum einde tewerkstelling

***EXTRA BEPERKINGEN:**

FOUTCODE OP ONTVANGSTBEWIJS :

| Foutbeschrijving | Foutcode | Ernst fout |
|------------------|-----------|------------|
| Niet aanwezig | 90144-001 | B |
| Verboden | 90144-005 | B |
| Fout op volgorde | 90144-091 | B |

| | | |
|-------------------|----------------|-----------------------------|
| BLOKNUMMER: 90148 | VERSIE: 2008/4 | PUBLICATIEDATUM: 27/11/2008 |
|-------------------|----------------|-----------------------------|

Vervanger
(XML label : Substitute)

BESCHRIJVING: Identificeert de persoon die instaat voor de vervanging.

INHOUD (ZONES): 00749 - IDENTIFICATIENUMMER BIJ DE SOCIALE ZEKERHEID - INSZ VAN DE VERVANGER
00750 - NAAM VAN DE VERVANGER
00751 - VOORNAAM VAN DE VERVANGER

GELINKTE BLOKKEN:

MIN. KARDINALITEIT: 0
MAX. KARDINALITEIT: 2

AANWEZIGHEID

***VOORWAARDE:** Verplicht indien de werkgever niet is vrijgesteld van vervangingsplicht (Aanduiding vrijstelling van vervangingsplicht = 0) en de identiteit van de vervanger reeds gekend is (Kennis identiteit van de vervanger(s) = 1)

***EXTRA BEPERKINGEN:**

FOUTCODE OP ONTVANGSTBEWIJS:

| Foutbeschrijving | Foutcode | Ernst fout |
|------------------|-----------|------------|
| Niet aanwezig | 90148-001 | B |
| Verboden | 90148-005 | B |
| Fout op volgorde | 90148-091 | B |

| | | |
|-------------------|----------------|-----------------------------|
| BLOKNUMMER: 90151 | VERSIE: 2008/4 | PUBLICATIEDATUM: 27/11/2008 |
|-------------------|----------------|-----------------------------|

Coördinaten aangever
(XML label : CoordinatesInformant)

BESCHRIJVING: Functioneel blok dat toelaat de coördinaten van een aangever aan te geven.

INHOUD (ZONES): 00486 - HOEDANIGHEID VAN DE AANGEVER
00776 - BENAMING

GELINKTE BLOKKEN:

MIN. KARDINALITEIT: 0

MAX. KARDINALITEIT: 1

AANWEZIGHEID

***VOORWAARDE:** facultatief

***EXTRA BEPERKINGEN:**

FOUTCODE OP ONTVANGSTBEWIJS:

| Foutbeschrijving | Foutcode | Ernst fout |
|------------------|-----------|------------|
| Fout op volgorde | 90151-091 | B |

| | | |
|-------------------|----------------|-----------------------------|
| BLOKNUMMER: 90171 | VERSIE: 2008/4 | PUBLICATIEDATUM: 27/11/2008 |
|-------------------|----------------|-----------------------------|

Informatie van de aangifte
(XML label : DclInformation)

BESCHRIJVING: Functioneel blok dat toelaat informatie bij de aangifte te preciseren.

INHOUD (ZONES): 00156 - TAALKEUZE PDF

GELINKTE BLOKKEN:

MIN. KARDINALITEIT: 1

MAX. KARDINALITEIT: 1

AANWEZIGHEID

***VOORWAARDE:** ONMISBAAR

***EXTRA BEPERKINGEN:**

FOUTCODE OP ONTVANGSTBEWIJS:

| Foutbeschrijving | Foutcode | Ernst fout |
|------------------|-----------|------------|
| Fout op volgorde | 90171-091 | B |
| Niet aanwezig | 90171-001 | B |

| | | |
|-------------------|----------------|-----------------------------|
| BLOKNUMMER: 90187 | VERSIE: 2008/4 | PUBLICATIEDATUM: 27/11/2008 |
|-------------------|----------------|-----------------------------|

RSZPPO werkgeversaangifte
(XML label : NOSSLPAEmployerDeclaration)

BESCHRIJVING: Functioneel blok dat de gegevens omvat van de werkgever voor dewelke de aangifte is doorgegeven.

INHOUD (ZONES): 00013 - JAAR - KWARTAAL VAN DE AANGIFTE
00109 - RSZPPO INSCHRIJVINGSNUMMER
00014 - ONDERNEMINGSNUMMER
00015 - NETTO TE BETALEN BEDRAG

GELINKTE BLOKKEN: 90017 - Natuurlijk persoon

MIN. KARDINALITEIT: 0
MAX. KARDINALITEIT: *

AANWEZIGHEID
***VOORWAARDE:** VERPLICHT indien de aangifte een RSZPPO werkgever betreft.
***EXTRA BEPERKINGEN:** Het blok mag slechts 1 maal voorkomen in het geval van een vereenvoudigde annulatie (Status van het attest = 3 en functioneel blok Werknemerslijst niet aanwezig)

FOUTCODE OP ONTVANGSTBEWIJS :

| Foutbeschrijving | Foutcode | Ernst fout |
|--|-----------|------------|
| Fout op volgorde | 90187-091 | B |
| Niet identificeerbaar | 90187-151 | B |
| De beëindigde tewerkstelling wordt niet teruggevonden. | 90187-247 | B |
| Te veel identieke gevallen | 90187-006 | B |

| | | |
|-------------------|----------------|-----------------------------|
| BLOKNUMMER: 90189 | VERSIE: 2008/4 | PUBLICATIEDATUM: 27/11/2008 |
|-------------------|----------------|-----------------------------|

Onderwijsinrichting
(XML label : SchoolEstablishment)

BESCHRIJVING: Functioneel blok dat toelaat de specifieke gegevens van de onderwijsinrichting aan te geven.

INHOUD (ZONES):
00499 - BENAMING VAN DE ONDERWIJSINRICHTING
00502 - STRAAT VAN DE ONDERWIJSINRICHTING
00503 - NUMMER VAN HET ADRES VAN DE ONDERWIJSINRICHTING
00504 - BRIEVENBUS VAN DE ONDERWIJSINRICHTING
00505 - POSTCODE VAN DE ONDERWIJSINRICHTING
00506 - GEMEENTE VAN DE ONDERWIJSINRICHTING
00508 - LANDCODE VAN DE ONDERWIJSINRICHTING

GELINKTE BLOKKEN:

MIN. KARDINALITEIT: 0
MAX. KARDINALITEIT: 1

AANWEZIGHEID

***VOORWAARDE:** Kardinaliteit 1 : VERPLICHT indien de identificatie van het risico 003 is.
Kardinaliteit 0 : VERBODEN in de andere gevallen.

***EXTRA BEPERKINGEN:**

FOUTCODE OP ONTVANGSTBEWIJS :

| Foutbeschrijving | Foutcode | Ernst fout |
|------------------|-----------|------------|
| Niet aanwezig | 90189-001 | B |
| Verboden | 90189-005 | B |
| Fout op volgorde | 90189-091 | B |

| | | |
|-------------------|----------------|-----------------------------|
| BLOKNUMMER: 90196 | VERSIE: 2008/4 | PUBLICATIEDATUM: 27/11/2008 |
|-------------------|----------------|-----------------------------|

RSZPPO tewerkstelling van de werknemerslijn
(XML label : NOSSLPAOccupation)

- BESCHRIJVING:** Functioneel blok dat toelaat aan de RSZPPO werkgevers om de gegevens in verband met een tewerkstelling aan te geven.
- INHOUD (ZONES):**
- 00043 - TEWERKSTELLINGSNUMMER
 - 00044 - DATUM WAAROP DE TEWERKSTELLING BEGINT
 - 00045 - DATUM WAAROP DE TEWERKSTELLING EINDIGT
 - 00047 - AANTAL DAGEN PER WEEK VAN DE ARBEIDSREGELING
 - 00050 - TYPE ARBEIDSOVEREENKOMST
 - 00049 - GEMIDDELD AANTAL UREN PER WEEK VAN DE MAATPERSOON
 - 00053 - STATUUT VAN DE WERKNEMER
 - 00048 - GEMIDDELD AANTAL UREN PER WEEK VAN DE WERKNEMER
 - 00051 - MAATREGEL TOT REORGANISATIE VAN DE ARBEIDSTIJD
 - 00052 - MAATREGEL TER BEVORDERING VAN DE WERKGELEGENHEID
 - 00054 - NOTIE GEPENSIONEERD
 - 00055 - TYPE LEERLING
 - 00056 - BEZOLDIGINGSWIJZE
 - 00057 - FUNCTIENUMMER
 - 00060 - BETALING IN TIENDEN OF TWAALFDEN
 - 00617 - REFERENTIE GEBRUIKER - TEWERKSTELLING VAN DE WERKNEMERSLIJN
 - 00625 - VERANTWOORDING VAN DE DAGEN
 - 00228 - NACE-CODE
- GELINKTE BLOKKEN:** 90018 - Prestatie van de tewerkstelling werknemerslijn; 90019 - Bezoldiging van de tewerkstelling werknemerslijn; 90046 - Aangifte einde arbeidsovereenkomst of voltijds brugpensioen
- MIN. KARDINALITEIT:** 0
- MAX. KARDINALITEIT:** 99
- AANWEZIGHEID**
- *VOORWAARDE:** VERPLICHT indien de aangifte een RSZPPO-werkgever betreft
- *EXTRA BEPERKINGEN:** Het blok mag niet aanwezig zijn indien het werknemerskengetal betrekking heeft op een ontslagen statutaire werknemer

FOUTCODE OP ONTVANGSTBEWIJS :

| Foutbeschrijving | Foutcode | Ernst fout |
|--|-----------|------------|
| Fout op volgorde | 90196-091 | B |
| Geen gegevens | 90196-134 | B |
| Onverenigbaar met het werknemerskengetal | 90196-030 | B |
| Aantal dagen onverenigbaar met het aangiftekwartaal voor de tewerkstelling | 90196-095 | B |
| Aantal dagen onverenigbaar met het arbeidsstelsel voor de tewerkstelling | 90196-096 | B |
| Aantal dagen ontoereikend volgens arbeidsstelsel binnen de tewerkstelling | 90196-243 | B |
| Verbrekingvergoeding aanwezig met andere bezoldigingen | 90196-169 | B |
| Prestatiebreuk ongeldig | 90196-244 | B |
| Verboden | 90196-005 | B |
| Toekenning van een tewerkstellingsnummer onmogelijk. Gegevens incoherent | 90196-159 | B |
| Aantal uren te hoog | 90196-260 | B |

| | | |
|-------------------|----------------|-----------------------------|
| BLOKNUMMER: 90257 | VERSIE: 2008/4 | PUBLICATIEDATUM: 27/11/2008 |
|-------------------|----------------|-----------------------------|

Gegevens van de contactpersoon
(XML label : CoordinatesContactPerson)

BESCHRIJVING: Functioneel blok dat toelaat de gegevens van de contactpersoon aan te geven.

INHOUD (ZONES): 00726 - NAAM
00727 - VOORNAAM

GELINKTE BLOKKEN: 90151 - Coördinaten aangever; 90258 - Communicatie; 90022 - Adres

MIN. KARDINALITEIT: 0

MAX. KARDINALITEIT: 1

AANWEZIGHEID

***VOORWAARDE:** Facultatief

***EXTRA BEPERKINGEN:**

FOUTCODE OP ONTVANGSTBEWIJS:

| Foutbeschrijving | Foutcode | Ernst fout |
|------------------|-----------|------------|
| Fout op volgorde | 90257-091 | B |
| Geen gegevens | 90257-134 | B |

| | | |
|-------------------|----------------|-----------------------------|
| BLOKNUMMER: 90258 | VERSIE: 2008/4 | PUBLICATIEDATUM: 27/11/2008 |
|-------------------|----------------|-----------------------------|

Communicatie
(XML label : Communication)

BESCHRIJVING: Functioneel blok dat toelaat de informatie inzake communicatie aan te geven.

INHOUD (ZONES): 00677 - TELEFOONNUMMER
00636 - GSM-NUMMER
00678 - FAXNUMMER
00637 - E-MAILADRES

GELINKTE BLOKKEN:

MIN. KARDINALITEIT: 0
MAX. KARDINALITEIT: 1

AANWEZIGHEID

***VOORWAARDE:** Verplicht indien het blok "Adres" niet aanwezig is

***EXTRA BEPERKINGEN:**

FOUTCODE OP ONTVANGSTBEWIJS:

| Foutbeschrijving | Foutcode | Ernst fout |
|------------------|-----------|------------|
| Fout op volgorde | 90258-091 | B |

| | | |
|-------------------|----------------|-----------------------------|
| BLOKNUMMER: 90340 | VERSIE: 2008/4 | PUBLICATIEDATUM: 27/11/2008 |
|-------------------|----------------|-----------------------------|

Collectief ontslag
(XML label : **CollectiveDismissal**)

BESCHRIJVING: Functioneel blok dat toelaat de specifieke gegevens met betrekking tot het collectief ontslag op te geven

INHOUD (ZONES): 00833 - AANDUIDING VAN COLLECTIEF ONTSLAG
00834 - DATUM VAN AANKONDIGING VAN HET COLLECTIEF ONTSLAG

GELINKTE BLOKKEN:

MIN. KARDINALITEIT: 0
MAX. KARDINALITEIT: 1

AANWEZIGHEID

***VOORWAARDE:** Verplicht indien Aanduiding regime bruggpensioen = "7" (onderneming erkend als in moeilijkheden of herstructurering).

***EXTRA BEPERKINGEN:**

FOUTCODE OP ONTVANGSTBEWIJS:

| Foutbeschrijving | Foutcode | Ernst fout |
|------------------|-----------|------------|
| Niet aanwezig | 90340-001 | B |
| Verboden | 90340-005 | B |
| Fout op volgorde | 90340-091 | B |

| | | |
|-------------------|----------------|-----------------------------|
| BLOKNUMMER: 90344 | VERSIE: 2008/4 | PUBLICATIEDATUM: 27/11/2008 |
|-------------------|----------------|-----------------------------|

Dimona-gegevens
(XML label : DimonaData)

BESCHRIJVING: Functioneel blok dat toelaat de gegevens te specificeren die betrekking hebben op een aanvraag tot afsluiting, wijziging of annulatie van een Dimona-aangifte

INHOUD (ZONES): 00110 - STATUS VAN HET ATTEST
00267 - DIMONANUMMER

GELINKTE BLOKKEN:

MIN. KARDINALITEIT: 0
MAX. KARDINALITEIT: *

AANWEZIGHEID

***VOORWAARDE:** verboden indien IdentificationOfRisk = 004 of in het geval van een vereenvoudigde annulatie (Status van het attest = 3 en functioneel blok Werknemerslijn niet aanwezig).
Facultatief in de andere gevallen

***EXTRA BEPERKINGEN:**

FOUTCODE OP ONTVANGSTBEWIJS:

| Foutbeschrijving | Foutcode | Ernst fout |
|----------------------------|-----------|------------|
| Verboden | 90344-005 | B |
| Te veel identieke gevallen | 90344-006 | B |
| Fout op volgorde | 90344-091 | B |