

# **Glossarium Chomage: scenario 5 - ONEM 7**

## **Volledige Versie**

---

**Versie: 2005/4**

Publicatiedatum: 01/12/2005

Datum van in productiestelling:01/01/2006

## Lijst van de volledige versie

---

Schutblad

Schutblad

Inleiding

Inleiding

Glossarium

90017 - Natuurlijk persoon

00023 - VOLGNUMMER NATUURLIJKE PERSOON

00024 - IDENTIFICATIENUMMER BIJ DE SOCIALE ZEKERHEID - INSZ

00025 - NAAM VAN DE WERKNEMER

00026 - VOORNAAM VAN DE WERKNEMER

00027 - INITIAAL VAN DE TWEDE VOORNAAM VAN DE WERKNEMER

00028 - DATUM WAAROP DE WERKNEMER GEBOREN IS

00029 - GESLACHT VAN DE WERKNEMER

00030 - STRAAT VAN DE WERKNEMER

00031 - NUMMER VAN HET ADRES VAN DE WERKNEMER

00032 - BRIEVENBUS VAN DE WERKNEMER

00033 - POSTCODE VAN DE WERKNEMER

00034 - GEMEENTE VAN DE WERKNEMER

00035 - LANDCODE VAN DE WERKNEMER

00119 - NATIONALITEIT VAN DE WERKNEMER

00167 - NUMMER VAN DE SOCIALE IDENTITEITSKAART

00168 - GEMEENTE - GEBOORTEPLAATS VAN DE WERKNEMER

00169 - LANDCODE VAN DE GEBOORTEPLAATS VAN DE WERKNEMER

00615 - REFERENTIE GEBRUIKER - NATUURLIJK PERSOON

90036 - Commentaar bij de aangifte

00126 - ZONE VRIJE TEKST

90037 - Commentaar werkrooster

00103 - COMMENTAARZONE MET BETREKKING TOT HET WERKROOSTER

90047 - Maandelijks aangifte uren tijdelijke werkloosheid

00131 - UNIEK ONDERNEMINGSNUMMER VAN DE GEBRUIKENDE ONDERNEMING

00223 - AANGEVOERDE REDEN VOOR DE AANVRAAG OM OVERMACHT

90058 - Winteropleiding

00181 - INDICATOR GEPROGRAMMEERDE WINTEROPLEIDING

00184 - DATUM BEGIN VAN DE OPLEIDING

00185 - DATUM EINDE VAN DE OPLEIDING

90059 - Formulier

00110 - STATUS VAN HET ATTEST

00218 - DATUM VAN CREATIE VAN HET FORMULIER

00296 - IDENTIFICATIE VAN HET FORMULIER

00297 - TYPE VAN HET FORMULIER

00299 - PRECIES UUR VAN CREATIE VAN HET FORMULIER

90063 - Link met werknemerslijn

00036 - WERKGEVERSCATEGORIE

00037 - WERKNEMERSKENGETAL

90064 - Identificatie risico

00430 - IDENTIFICATIE VAN HET RISICO

90065 - Aanduiding van de dagen en uren

00101 - AANDUIDING VAN DE DAGEN MET BETREKKING TOT HET WERKROOSTER

00102 - AANTAL UREN MET BETREKKING TOT HET WERKROOSTER

90066 - Dag niet in aanmerking komend voor vergoeding

00175 - DATUM VAN DE WETTELIJKE FEESTDAG

00176 - DATUM VAN DE DAG(EN) TER VERVANGING VAN EEN FEESTDAG

90067 - Link met aangifte werkgever

00011 - RSZ- INSCHRIJVINGSNUMMER

00012 - NOTIE CURATELE

00014 - UNIEK ONDERNEMINGSNUMMER

90068 - Link met tewerkstelling werknemerslijn

00044 - DATUM WAAROP DE TEWERKSTELLING BEGINT

00045 - DATUM WAAROP DE TEWERKSTELLING EINDIGT

00046 - NUMMER VAN PARITAIR COMITÉ

00047 - AANTAL DAGEN PER WEEK VAN DE ARBEIDSREGELING

00048 - GEMIDDELD AANTAL UREN PER WEEK VAN DE WERKNEMER

00049 - GEMIDDELD AANTAL UREN PER WEEK VAN DE MAATPERSOON

00050 - TYPE ARBEIDSOVEREENKOMST

00053 - STATUUT VAN DE WERKNEMER

00054 - NOTIE GEPENSIONEERD

## Lijst van de volledige versie

---

00055 - TYPE LEERLING  
00056 - BEZOLDIGINGSWIJZE  
90074 - Aard van de dag  
00178 - AANDUIDING VAN DE DAG  
00179 - CODE AARD VAN DE DAG  
00180 - AANTAL UREN  
90076 - Sluitingsperiode  
00182 - DATUM BEGIN VAN DE SLUITINGSPERIODE  
00183 - DATUM EINDE VAN DE SLUITINGSPERIODE  
90077 - Referteperiode  
00074 - DATUM WAAROP DE REFERTEPERIODE BEGINT  
00075 - DATUM WAAROP DE REFERTEPERIODE EINDIGT  
90082 - Referentie  
00221 - TYPE VAN DE REFERENTIE  
00222 - REFERENTIENUMMER  
00298 - HERKOMST VAN DE REFERENTIE  
90168 - Link met RSZPPO aangifte werkgever  
00014 - UNIEK ONDERNEMINGSNUMMER  
00109 - RSZPPO INSCHRIJVINGSNUMMER  
90171 - Informatie van de aangifte  
00156 - TAALKEUZE PDF  
90197 - Afdeling  
00607 - NAAM VAN DE AFDELING  
00608 - TICKETNUMMER VAN DE MEDEDELING TIJDELIJKE WERKLOOSHEID

### Bijlage

2 - Lijst der werknemerskengetallen waarvoor de bijdragen van toepassing zijn  
5 - Lijst met landcodes  
11 - Identificatie van het formulier  
12 - Identificatie van het risico  
13 - Code aard van de dag  
21 - Lijst codes werknemersstatuut  
23 - Lijst van postcodes en gemeenten in 30 posities  
26 - Lijst van de Paritaire Comités  
28 - Lijst der werknemerskengetallen waarvoor de bijdragen van toepassing zijn PPO  
29 - Lijst van de werkgeverscategorieën PPO  
34 - Dagen met betrekking tot het werkrooster

### Functioneel blok

90017 - Natuurlijk persoon  
90036 - Commentaar bij de aangifte  
90037 - Commentaar werkrooster  
90047 - Maandelijkse aangifte uren tijdelijke werkloosheid  
90058 - Winteropleiding  
90059 - Formulier  
90060 - Werkrooster  
90063 - Link met werknemerslijn  
90064 - Identificatie risico  
90065 - Aanduiding van de dagen en uren  
90066 - Dag niet in aanmerking komend voor vergoeding  
90067 - Link met aangifte werkgever  
90068 - Link met tewerkstelling werknemerslijn  
90074 - Aard van de dag  
90076 - Sluitingsperiode  
90077 - Referteperiode  
90082 - Referentie  
90116 - WECH005  
90168 - Link met RSZPPO aangifte werkgever  
90171 - Informatie van de aangifte  
90197 - Afdeling

## Chomage: scenario 5 - ONEM 7 - Inleiding

Versie: 2005/4

---

### Publicatiedatum:

01/12/2005

*De inleiding is gewijzigd:*

### Inhoud van de inleiding:



Erd\_NL.pdf Schema ASR Werkloosheid scenario05 - vi Schema ASR zonder mini - v11.



information générale sur les contrôle DRS - XML\_

# De modellering van gegevens : algemeen

De implementatie van een geautomatiseerd informatiesysteem vereist twee voorbereidende fasen :

- [1] Logisch ontwerp (analyse van de gegevens) : men analyseert de informatie die zal worden voorgesteld en geïntegreerd in de gegevensbank. Deze analyse moet toelaten **een conceptueel model** van de gegevens te definiëren.
- [2] Fysisch ontwerp (implementatie van het model) : men kiest een operationeel gegevensbanksysteem en vertaalt het conceptuele model in een operationeel model.

Het conceptuele model (waarvan het meest gebruikte momenteel het entiteit/relatiediagram is) is een grafische en synthetische weergave van het resultaat van de gegevensanalyse. Dit model structureert de relaties tussen de verschillende entiteiten (bv. werknemer en werkgever) en de attributen van elke entiteit (bv. naam, voornaam,...). Op die manier kan men het schema van de gegevensbank en het toegelaten domein voorstellen (toegelaten waarden, integriteitsvoorwaarden, ...). Het conceptuele model is een onmisbare hulp bij de samenstelling van een efficiënte database. Wanneer men een conceptuele gegevensanalyse uitvoert, moet men eerst en vooral een methodologie kiezen. Deze methodologie moet toelaten het informatiesysteem zodanig te bestuderen dat men er volgende elementen kan uithalen :

- de entiteiten (ook "record", "segment", "object", ... genoemd)
- de attributen (ook "gegevens", "veld", "item", "element", "variabele",... genoemd)
- de relaties tussen de entiteiten (ook "set", "reeks", "relationship",... genoemd)

Een "entiteit/relatie"-diagram is de grafische voorstelling van het resultaat van de gegevensanalyse. Om een dergelijk diagram goed te kunnen begrijpen en lezen, stellen wij voor om eerst een aantal basisconcepten te definiëren. Daarna gaan we in op de werkwijze die gebruikt zal worden voor de grafische weergave.

## 1. De basisconcepten

De zaken die men absoluut moet weten, kunnen samengevat worden in 7 punten :

1. **Een gegevensverzameling bestaat uit elementaire gegevens** die onderling verbonden zijn. Als een gegeven opgebouwd is op basis van andere gegevens, spreekt men van **groepsgegevens of gegevensstructuur**. Andere gegevens kunnen niet gescheiden worden zonder hun betekenis te verliezen. Men spreekt dan van **elementaire gegevens**. Een elementair gegeven kan voorkomen in diverse gegevensgroepen (in diverse gegevensstructuren).

Voorbeeld: elementair gegeven : "straat", "postcode", ...  
gegevensstructuur : "adres" (want bestaande uit "straat", "nummer", ...)

2. **Een entiteit bevat gegevens die tot eenzelfde logisch geheel behoren.**

Voorbeeld : de entiteit "NATUURLIJK PERSOON" bevat gegevens zoals naam, voornaam, adres,... De entiteit "WERKGEVER" bevat gegevens zoals inschrijvingsnummer, benaming, adres,...

3. **Attributen zijn gegevens die een entiteit kenmerken.** Elke entiteit bestaat uit een identificatie (of primaire sleutel) en uit 1 of meer attributen. In een gegevensbank is een entiteit een type record van de gegevensbank terwijl het attribuut één van de onderdelen van de entiteit is.

4. De **sleutelgegevens (of identificaties)** zijn gegevens of groepen van gegevens waarmee men een voorkomen van een entiteit eenduidig kan identificeren.

Voorbeeld : de entiteit "NATUURLIJK PERSOON" zal als sleutelgegevens het nationaal nummer hebben en als voorkomen 999999999-99.

5. Een attribuut kan één of meer waarden of groepen van waarden **aannemen** : de combinatie van de waarden toegekend aan de attributen van een entiteit vormt de **voorkomens van de entiteit**. In het algemeen bezit elke entiteit verschillende voorkomens.

Voorbeeld : de entiteit "NATUURLIJK PERSOON" zal als attributen hebben : nationaal nummer, naam, voornaam, geboortedatum, geboorteplaats, nationaliteit, beroep, ... Voor een record in het bijzonder zal het voorkomen zijn : 999999999-99, Dupond, Jean, 99/99/99, Brussel, Belg, informaticus,... In de tabel hieronder geeft de 1e lijn de attributen van de entiteit Natuurlijke persoon en de volgende lijnen geven de voorkomens, d.w.z. de bijhorende waarden.

| INSZ         | Naam   | Voornaam | Geboortedatum | Geboorteplaats | Nationaliteit | Beroep       |
|--------------|--------|----------|---------------|----------------|---------------|--------------|
| 999999999-99 | Dupond | Jean     | 99/99/99      | Brussel        | Belg          | Informaticus |
| 888888888-88 | Durand | Jules    | 88/88/88      | Parijs         | Fransman      | Technicus    |

6. Een functionele afhankelijkheid vormt het verband dat toelaat diverse gegevens te verenigen binnen eenzelfde entiteit. Voor elk gegeven van een document stelt men de volgende vraag : "Is er een direct verband tussen het onderzochte gegeven en de sleutel?" Als het antwoord "JA" is, mag men stellen dat er een functionele afhankelijkheid is tussen het gegeven en de sleutel.

Voorbeelden : groepsgegevens of gegevensstructuur = "Adres"  
 elementair gegeven = naam van de straat, postcode, ...  
 sleutelgegevens = nationaal nummer

7. Entiteiten kunnen wederkerige relaties voorstellen. Er bestaan in een informatiesysteem dus relaties tussen entiteiten en de relaties die van betekenis zijn, zullen uitgedrukt moeten worden.

## 2. Het entiteit/relatiediagram

Om een diagram (en in ons geval het "entiteit/relatie"-model) te begrijpen en te lezen, moet men in de eerste plaats de gebruikte symbolen kennen.

1. De "Entity" stelt een geheel voor van zaken, gegevens waarvan de voorkomens een relevante rol spelen in het informatiesysteem. Daar bepaalde entiteiten bijzonder zijn, heeft men voorzien ze anders weer te geven. Zo wordt de "gewone" entiteit voorgesteld door een rechthoek :

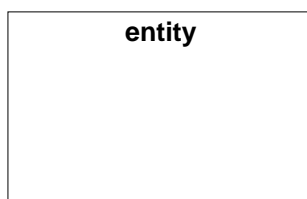

2. De "Associative entity" is een bijzondere entiteit want zij geeft aan dat er een groep van associaties (uit de echte wereld) bestaat tussen de entiteiten :

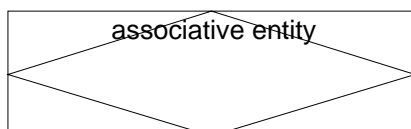

3. Een "gewone" associatie tussen twee entiteiten kan voorgesteld worden met een pijl, zoals hieronder getoond wordt. Men gebruikt de "associate entity" (zie hoger) wanneer men attributen wil associëren met de relatie of ook wanneer de relatie fungeert als entiteit in andere relaties.

Zoals hierboven uitgelegd, hadden wij verschillende types van relaties tussen de entiteiten. Deze relaties zullen dus voorgesteld moeten worden door verschillende pijlen. Het gaat om de volgende :



Relatie A : entiteit 1 wordt geassocieerd met EEN ENKELE entiteit 2 (relatie 1 tot 1)

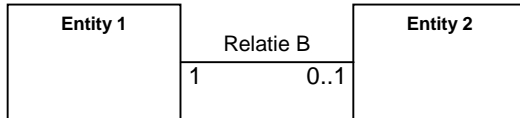

Relatie B : entiteit 1 wordt geassocieerd met NUL of EEN entiteit 2 (relatie 1 tot 1 of geen associatie)

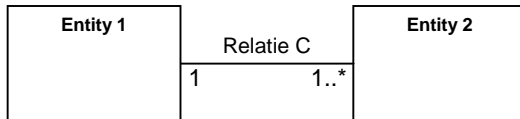

Relatie C : entiteit 1 wordt geassocieerd met EEN of MEER entiteiten 2 (relatie 1 tot 1 of 1 tot n)

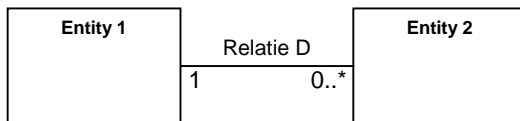

Relatie D : entiteit 1 wordt geassocieerd met NUL, EEN of MEER entiteiten 2 (relatie 1 tot 0 of 1 tot 1 of 1 tot n)

Klassediagram voor de ASR, sector werkloosheid, scenario 5 ("Maandelijks aangifte uren tijdelijke werkloosheid")  
 Deze risico-aangifte is een aangifte zonder mini Dmfa, dit diagram toont het specifiek gedeelte van het sociaal risico.  
 De lezer kan evenwel de link zien met de blokken die de aangifte zonder mini identificeren via het blok LinkTewerkstelling.  
 Voor meer informatie over de blokken die een aangifte zonder mini identificeren, dient u zich te refereren tot het diagram "Formulier ASR zonder mini-RSZ-aangifte".

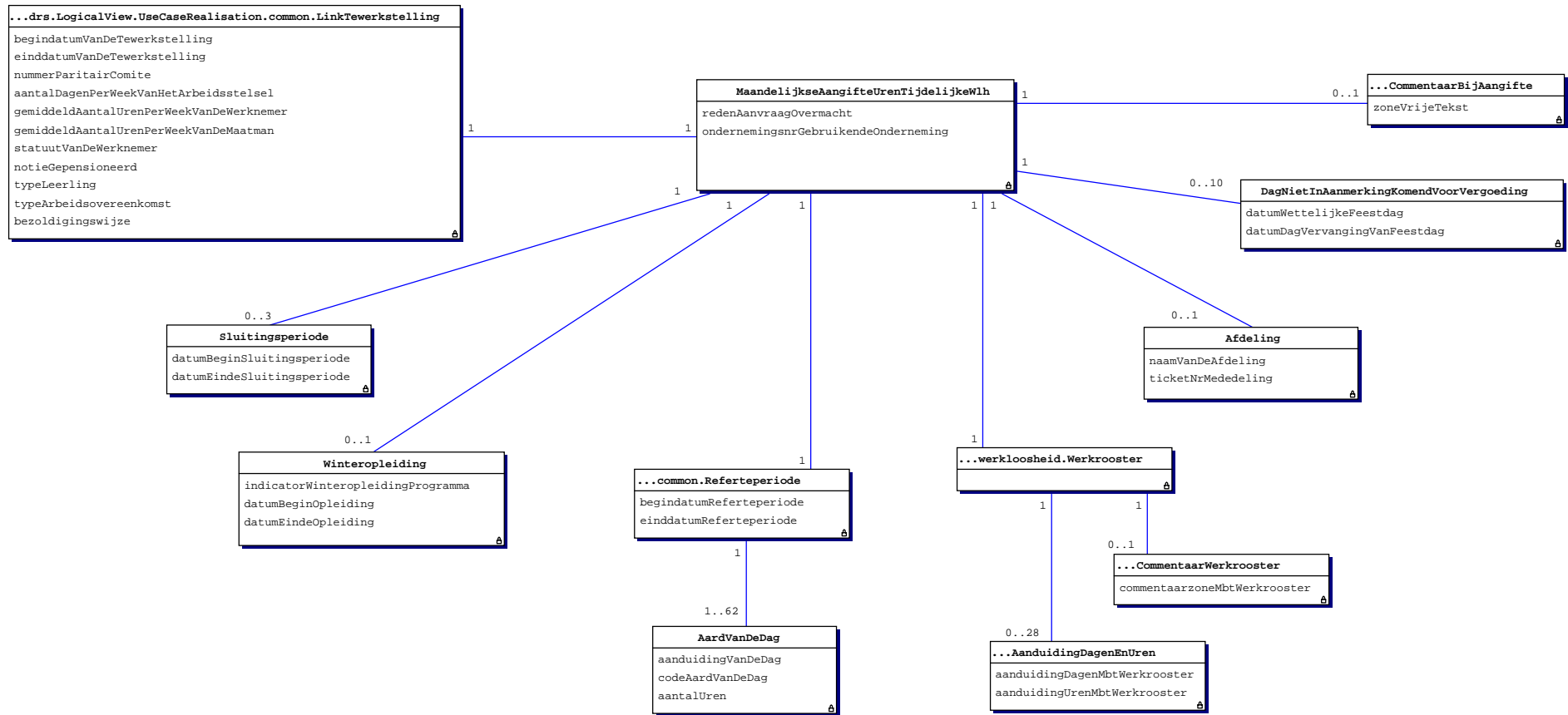



Dit schema stelt de blokken voor die aanwezig zijn in een formulier ASR zonder mini-RSZ-aangifte.  
 Dit schema is enkel van toepassing voor de ASR van de sector werkloosheid. Gelieve voor de andere sectoren het specifieke schema te raadplegen.

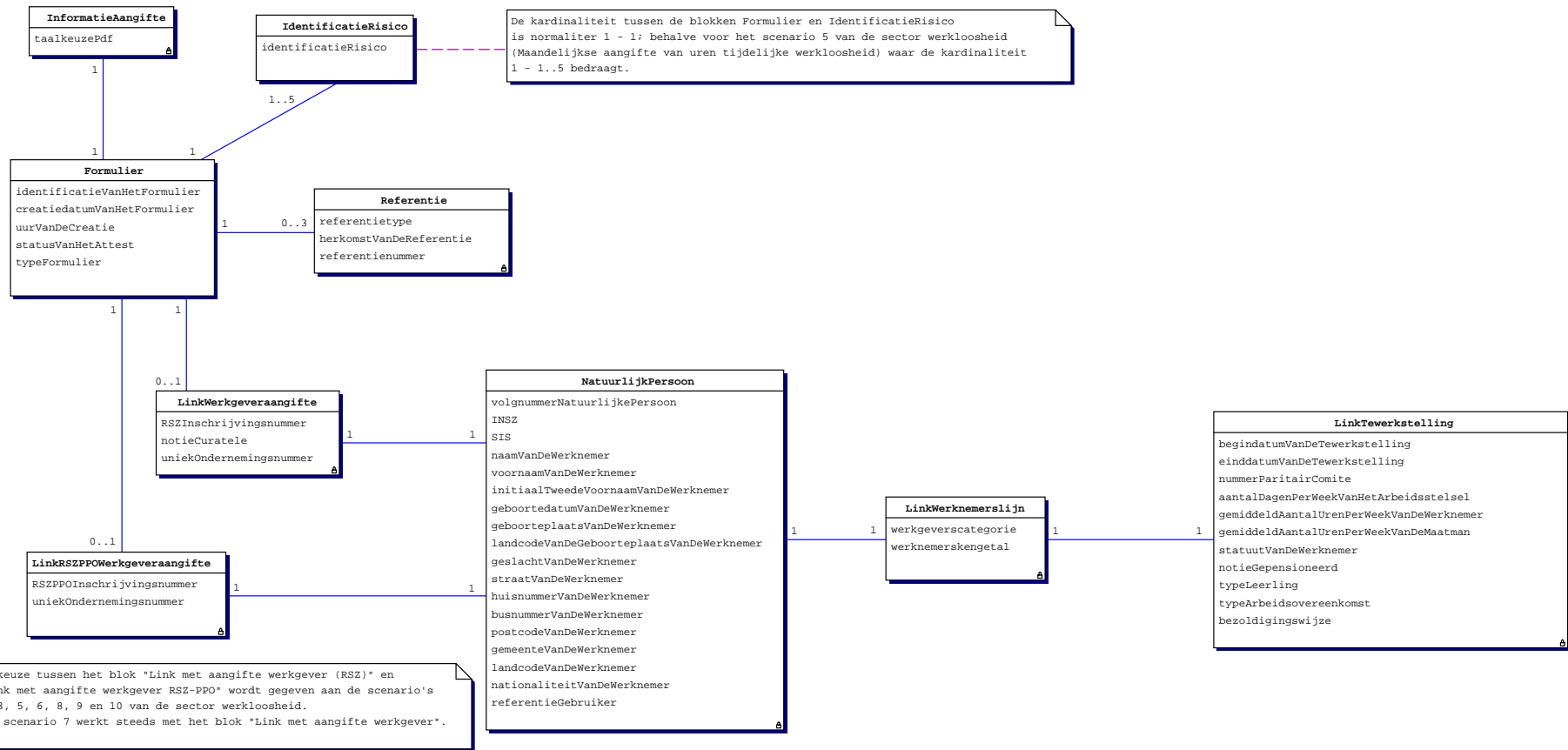

# Algemene informatie over de ASR controles

De verwerking van de ASR, zowel via het Web-kanaal (SP10) als via het Batch-kanaal (SP07), vereist naast de schemacontroles ook een reeks zogenaamde "kruiscontroles". Deze kruiscontroles omvatten eigenlijk twee soorten van controles:

- kruiscontroles stricto sensu (vormcontroles die te complex zijn om uitgevoerd te worden op schemaniveau);
- inhoudscontroles (uitgevoerd via oproepen naar basisdiensten).

Voorbeelden van kruiscontroles:

Nagaan of het gegeven 00045 (OccupationEndingDate) groter dan of gelijk is aan het gegeven 00044 (OccupationStartingDate).

Als het gegeven 00016 (System5) de waarde 1 heeft, verifiëren dat het gegeven 00047 (WorkingDaysSystem) gelijk is aan 500

Nagaan of het gegeven 00112 aanwezig is indien het gegeven 00378 (EndYearBonusCode) de waarde 3 heeft OF het gegeven 00378 de waarde 4 heeft EN de gegevens 00387 (EndYearBonusAmount) EN 00111 (EndYearBonusValue) niet meegedeeld zijn.

Voorbeeld van inhoudscontrole:

Nagaan of:

indien de datum sociaal risico in het lopende kwartaal ligt, moet het gegeven 00011 (NOSSRegistrationNbr) aanwezig zijn in het repertorium "Werkgeversidentificatie" en moet de datum sociaal risico liggen tussen inschrijvingsdatum en schrappingsdatum van dit stamnummer in het repertorium.

Indien de datum sociaal risico kleiner is dan het lopende kwartaal, moet het gegeven 00011 (NOSSRegistrationNbr) aanwezig en actief zijn in het repertorium "Codebestand" op de datum sociaal risico.

In elk geval, indien het resultaat van een controle verkeerd is, wordt er een anomalie gegenereerd (die een anomaliecode bevat zoals bepaald in het glossarium) die zal voorkomen in de Notificatie die overeenkomt met de gecontroleerde ASR.

Bijvoorbeeld, de anomaliecode die overeenkomt met het vorige voorbeeld van inhoudscontrole is 00011-051.

Noteer tenslotte dat sommige controles gemeenschappelijk zijn voor verschillende sectoren/ scenario's, terwijl andere specifiek zijn.

|                   |                |                             |
|-------------------|----------------|-----------------------------|
| ZONENUMMER: 00023 | VERSIE: 2005/4 | PUBLICATIEDATUM: 01/12/2005 |
|-------------------|----------------|-----------------------------|

**VOLGNUMMER NATUURLIJKE PERSOON**  
**(XML label : NaturalPersonSequenceNbr)**

**FUNCTIONEEL BLOK:** Natuurlijk persoon  
**Code(s):** 90017  
**Xml label(s):** NaturalPerson

**BESCHRIJVING:** Volgnummer van de natuurlijke personen binnen een aangifte.  
Dit nummer moet uniek zijn binnen een aangifte.

**TOEGELATEN DOMEIN:** Positief geheel getal en element van [1;9999999].

**WETTELIJKE REFERENTIE:**

**TYPE:** Numeriek

**LENGTE:** 7

**AANWEZIGHEID:** Onmisbaar

**FORMAAT:**

**FOUTCODE OP ONTVANGSTBEWIJS:**

| Foutbeschrijving              | Foutcode  | Ernst fout |
|-------------------------------|-----------|------------|
| Niet aanwezig                 | 00023-001 | B          |
| Niet numeriek                 | 00023-002 | B          |
| Niet in het toegelaten domein | 00023-008 | B          |
| Foutieve lengte               | 00023-093 | B          |

|                   |                |                             |
|-------------------|----------------|-----------------------------|
| ZONENUMMER: 00024 | VERSIE: 2005/4 | PUBLICATIEDATUM: 01/12/2005 |
|-------------------|----------------|-----------------------------|

**IDENTIFICATIENUMMER BIJ DE SOCIALE ZEKERHEID - INSZ**  
**(XML label : INSS)**

**FUNCTIONEEL BLOK:** Natuurlijk persoon  
**Code(s):** 90017  
**Xml label(s):** NaturalPerson

**BESCHRIJVING:** Identificatienummer van een natuurlijk persoon binnen de sociale zekerheid. Dit is het identificatienummer van de natuurlijke persoon in het rijksregister of in het bisregister van de natuurlijke personen.

**TOEGELATEN DOMEIN:** De waarde 0 is niet toegelaten

**WETTELIJKE REFERENTIE:**

**TYPE:** Numeriek

**LENGTE:** 11

**AANWEZIGHEID:** Onmisbaar

**FORMAAT:** 0 of NNNNNNNNNCC  
 · NNNNNNNNN is het nummer  
 · CC is het controlegetal.

**FOUTCODE OP ONTVANGSTBEWIJS:**

| Foutbeschrijving       | Foutcode  | Ernst fout |
|------------------------|-----------|------------|
| Niet aanwezig          | 00024-001 | B          |
| Niet numeriek          | 00024-002 | B          |
| Ongeldig               | 00024-003 | B          |
| Ongeldig controlegetal | 00024-004 | B          |

|                   |                |                             |
|-------------------|----------------|-----------------------------|
| ZONENUMMER: 00025 | VERSIE: 2005/4 | PUBLICATIEDATUM: 01/12/2005 |
|-------------------|----------------|-----------------------------|

**NAAM VAN DE WERKNEMER**  
**(XML label : WorkerName)**

**FUNCTIONEEL BLOK:** Natuurlijk persoon

**Code(s):** 90017

**Xml label(s):** NaturalPerson

**BESCHRIJVING:**

Familienaam van een natuurlijk persoon.

Men moet de naam vermelden die op het paspoort of de identiteitskaart staat.

Voor vrouwen van Belgische nationaliteit gaat het om de meisjesnaam.

**TOEGELATEN DOMEIN:**

**WETTELIJKE REFERENTIE:**

**TYPE:** Alfanumeriek

**LENGTE:** 48

**AANWEZIGHEID:** Onmisbaar

**FORMAAT:**

**FOUTCODE OP ONTVANGSTBEWIJS:**

| Foutbeschrijving | Foutcode  | Ernst fout |
|------------------|-----------|------------|
| Niet aanwezig    | 00025-001 | B          |
| Foutieve lengte  | 00025-093 | B          |

|                   |                |                             |
|-------------------|----------------|-----------------------------|
| ZONENUMMER: 00026 | VERSIE: 2005/4 | PUBLICATIEDATUM: 01/12/2005 |
|-------------------|----------------|-----------------------------|

**VOORNAAM VAN DE WERKNEMER**  
(XML label : WorkerFirstName)

**FUNCTIONEEL BLOK:**           Natuurlijk persoon  
**Code(s):** 90017  
**Xml label(s):** NaturalPerson

**BESCHRIJVING:**           Eerste voornaam van een natuurlijk persoon.

**TOEGELATEN DOMEIN:**

**WETTELIJKE REFERENTIE:**

**TYPE:**                       Alfanumeriek  
**LENGTE:**                   24  
**AANWEZIGHEID:**           Onmisbaar  
**FORMAAT:**

**FOUTCODE OP ONTVANGSTBEWIJS:**

| Foutbeschrijving | Foutcode  | Ernst fout |
|------------------|-----------|------------|
| Niet aanwezig    | 00026-001 | B          |
| Foutieve lengte  | 00026-093 | B          |

|                   |                |                             |
|-------------------|----------------|-----------------------------|
| ZONENUMMER: 00027 | VERSIE: 2005/4 | PUBLICATIEDATUM: 01/12/2005 |
|-------------------|----------------|-----------------------------|

**INITIAAL VAN DE TWEDE VOORNAAM VAN DE WERKNEMER**  
**(XML label : WorkerInitial)**

**FUNCTIONEEL BLOK:** Natuurlijk persoon  
**Code(s):** 90017  
**Xml label(s):** NaturalPerson

**BESCHRIJVING:** Initiaal van de tweede voornaam van een natuurlijk persoon.

**TOEGELATEN DOMEIN:** Een letter uit het alfabet.

**WETTELIJKE REFERENTIE:**

**TYPE:** Alfanumeriek

**LENGTE:** 1

**AANWEZIGHEID:** Verplicht indien de werknemer een tweede voornaam heeft.

**FORMAAT:**

**FOUTCODE OP ONTVANGSTBEWIJS:**

|  | <b>Foutbeschrijving</b> | <b>Foutcode</b> | <b>Ernst fout</b> |
|--|-------------------------|-----------------|-------------------|
|  | Ongeldig                | 00027-003       | B                 |

|                   |                |                             |
|-------------------|----------------|-----------------------------|
| ZONENUMMER: 00028 | VERSIE: 2005/4 | PUBLICATIEDATUM: 01/12/2005 |
|-------------------|----------------|-----------------------------|

**DATUM WAAROP DE WERKNEMER GEBOREN IS**  
**(XML label : WorkerBirthdate)**

**FUNCTIONEEL BLOK:** Natuurlijk persoon  
**Code(s):** 90017  
**Xml label(s):** NaturalPerson

**BESCHRIJVING:** Geboortedatum van de natuurlijke persoon.

**TOEGELATEN DOMEIN:** JJJJ is een element van [jaar van de aangifte -120; jaar van de aangifte].

**WETTELIJKE REFERENTIE:**  
**TYPE:** Alfanumeriek  
**LENGTE:** 10  
**AANWEZIGHEID:** Onmisbaar  
**FORMAAT:** JJJJ-MM-DD (geldige datum)  
 JJJJ-00-00

**FOUTCODE OP ONTVANGSTBEWIJS:**

| Foutbeschrijving              | Foutcode  | Ernst fout |
|-------------------------------|-----------|------------|
| Niet aanwezig                 | 00028-001 | B          |
| Niet in het toegelaten domein | 00028-008 | B          |
| Ongeldig                      | 00028-003 | B          |



|                   |                |                             |
|-------------------|----------------|-----------------------------|
| ZONENUMMER: 00029 | VERSIE: 2005/4 | PUBLICATIEDATUM: 01/12/2005 |
|-------------------|----------------|-----------------------------|

**GESLACHT VAN DE WERKNEMER**  
(XML label : WorkerSex)

**FUNCTIONEEL BLOK:** Natuurlijk persoon  
**Code(s):** 90017  
**Xml label(s):** NaturalPerson

**BESCHRIJVING:** Geslacht van een natuurlijk persoon.

**TOEGELATEN DOMEIN:** 1 = man  
2 = vrouw

**WETTELIJKE REFERENTIE:**

**TYPE:** Numeriek  
**LENGTE:** 1  
**AANWEZIGHEID:** Onmisbaar

**FORMAAT:**

**FOUTCODE OP ONTVANGSTBEWIJS:**

| Foutbeschrijving              | Foutcode  | Ernst fout |
|-------------------------------|-----------|------------|
| Niet aanwezig                 | 00029-001 | B          |
| Niet numeriek                 | 00029-002 | B          |
| Niet in het toegelaten domein | 00029-008 | B          |
| Foutieve lengte               | 00029-093 | B          |

|                   |                |                             |
|-------------------|----------------|-----------------------------|
| ZONENUMMER: 00030 | VERSIE: 2005/4 | PUBLICATIEDATUM: 01/12/2005 |
|-------------------|----------------|-----------------------------|

**STRAAT VAN DE WERKNEMER**  
**(XML label : WorkerStreet)**

**FUNCTIONEEL BLOK:** Natuurlijk persoon  
**Code(s):** 90017  
**Xml label(s):** NaturalPerson

**BESCHRIJVING:** Openbare weg.  
Openbare weg waar zich de woonplaats van de werknemer bevindt.  
De notie " verdieping " kan vermeld worden in deze zone als dat nodig is.

**TOEGELATEN DOMEIN:**

**WETTELIJKE REFERENTIE:**

**TYPE:** Alf numeriek

**LENGTE:** 35

**AANWEZIGHEID:** Facultatief

**FORMAAT:**

**FOUTCODE OP ONTVANGSTBEWIJS:**

| Foutbeschrijving | Foutcode  | Ernst fout |
|------------------|-----------|------------|
| Foutieve lengte  | 00030-093 | B          |

|                   |                |                             |
|-------------------|----------------|-----------------------------|
| ZONENUMMER: 00031 | VERSIE: 2005/4 | PUBLICATIEDATUM: 01/12/2005 |
|-------------------|----------------|-----------------------------|

**NUMMER VAN HET ADRES VAN DE WERKNEMER**  
**(XML label : WorkerHouseNbr)**

**FUNCTIONEEL BLOK:** Natuurlijk persoon  
**Code(s):** 90017  
**Xml label(s):** NaturalPerson

**BESCHRIJVING:** Nummer van de woonplaats van de werknemer.

**TOEGELATEN DOMEIN:**

**WETTELIJKE REFERENTIE:**  
**TYPE:** Alfanumeriek

*"Lengte" is gewijzigd:*

**LENGTE:** 10  
**AANWEZIGHEID:** Facultatief

**FORMAAT:**

**FOUTCODE OP ONTVANGSTBEWIJS:**

|  | Foutbeschrijving | Foutcode  | Ernst fout |
|--|------------------|-----------|------------|
|  | Foutieve lengte  | 00031-093 | B          |

|                   |                |                             |
|-------------------|----------------|-----------------------------|
| ZONENUMMER: 00032 | VERSIE: 2005/4 | PUBLICATIEDATUM: 01/12/2005 |
|-------------------|----------------|-----------------------------|

**BRIEVENBUS VAN DE WERKNEMER**  
**(XML label : WorkerPostBox)**

**FUNCTIONEEL BLOK:**           Natuurlijk persoon  
**Code(s):** 90017  
**Xml label(s):** NaturalPerson

**BESCHRIJVING:**            Nummer van een brievenbus.  
Busnummer in het adres van de werknemer.

**TOEGELATEN DOMEIN:**

**WETTELIJKE REFERENTIE:**

**TYPE:**                        Alfanumeriek  
**LENGTE:**                    4  
**AANWEZIGHEID:**            Facultatief

**FORMAAT:**

**FOUTCODE OP ONTVANGSTBEWIJS:**

|  | <b>Foutbeschrijving</b> | <b>Foutcode</b> | <b>Ernst fout</b> |
|--|-------------------------|-----------------|-------------------|
|  | Foutieve lengte         | 00032-093       | B                 |

|                   |                |                             |
|-------------------|----------------|-----------------------------|
| ZONENUMMER: 00033 | VERSIE: 2005/4 | PUBLICATIEDATUM: 01/12/2005 |
|-------------------|----------------|-----------------------------|

**POSTCODE VAN DE WERKNEMER**  
**(XML label : WorkerZIPCode)**

**FUNCTIONEEL BLOK:** Natuurlijk persoon  
**Code(s):** 90017  
**Xml label(s):** NaturalPerson

**BESCHRIJVING:** Postnummer van een gemeente.  
Postnummer van het adres waar de werknemer gedomicilieerd is.  
Voor de in België gedomicilieerde werknemers moet men de officiële lijst met Belgische postcodenummers gebruiken.

**TOEGELATEN DOMEIN:**

Als het om een Belgische postcode gaat, moet de waarde verwijzen naar één van de codes vermeld in bijlage 23

**WETTELIJKE REFERENTIE:**

**TYPE:** Alfanumeriek

**LENGTE:** 9

**AANWEZIGHEID:** Facultatief

**FORMAAT:**

**FOUTCODE OP ONTVANGSTBEWIJS:**

| Foutbeschrijving              | Foutcode  | Ernst fout |
|-------------------------------|-----------|------------|
| Niet in het toegelaten domein | 00033-008 | B          |
| Foutieve lengte               | 00033-093 | B          |

|                   |                |                             |
|-------------------|----------------|-----------------------------|
| ZONENUMMER: 00034 | VERSIE: 2005/4 | PUBLICATIEDATUM: 01/12/2005 |
|-------------------|----------------|-----------------------------|

**GEMEENTE VAN DE WERKNEMER**  
**(XML label : WorkerCity)**

**FUNCTIONEEL BLOK:** Natuurlijk persoon

**Code(s):** 90017

**Xml label(s):** NaturalPerson

**BESCHRIJVING:** Naam van een gemeente.

Naam van de gemeente waar de werknemer gedomicilieerd is.

**TOEGELATEN DOMEIN:**

Indien het gaat om een Belgische gemeente, moet de waarde verwijzen naar één van de namen die in bijlage 23 overeenstemmen met de in zone 00033 (postcode van de werknemer) opgegeven postcode.

**WETTELIJKE REFERENTIE:**

**TYPE:** Alfanumeriek

**LENGTE:** 40

**AANWEZIGHEID:** Facultatief

**FORMAAT:**

**FOUTCODE OP ONTVANGSTBEWIJS:**

| Foutbeschrijving                    | Foutcode  | Ernst fout |
|-------------------------------------|-----------|------------|
| Foutieve lengte                     | 00034-093 | B          |
| Onverenigbaarheid postcode-gemeente | 00034-160 | B          |

|                   |                |                             |
|-------------------|----------------|-----------------------------|
| ZONENUMMER: 00035 | VERSIE: 2005/4 | PUBLICATIEDATUM: 01/12/2005 |
|-------------------|----------------|-----------------------------|

**LANDCODE VAN DE WERKNEMER**  
**(XML label : WorkerCountry)**

**FUNCTIONEEL BLOK:** Natuurlijk persoon  
**Code(s):** 90017  
**Xml label(s):** NaturalPerson

**BESCHRIJVING:** Code die toelaat een land te identificeren.  
Code waarmee men het land kan identificeren waar de werknemer gedomicilieerd is.

**TOEGELATEN DOMEIN:** Zie Bijlage 5 - Lijst met landcodes.

**WETTELIJKE REFERENTIE:**

**TYPE:** Numeriek  
**LENGTE:** 5  
**AANWEZIGHEID:** Facultatief

**FORMAAT:**

**FOUTCODE OP ONTVANGSTBEWIJS:**

| Foutbeschrijving              | Foutcode  | Ernst fout |
|-------------------------------|-----------|------------|
| Niet numeriek                 | 00035-002 | B          |
| Niet in het toegelaten domein | 00035-008 | B          |
| Foutieve lengte               | 00035-093 | B          |

|                   |                |                             |
|-------------------|----------------|-----------------------------|
| ZONENUMMER: 00119 | VERSIE: 2005/4 | PUBLICATIEDATUM: 01/12/2005 |
|-------------------|----------------|-----------------------------|

**NATIONALITEIT VAN DE WERKNEMER**  
**(XML label : Nationality)**

**FUNCTIONEEL BLOK:** Natuurlijk persoon  
**Code(s):** 90017  
**Xml label(s):** NaturalPerson

**BESCHRIJVING:** Code die de nationaliteit van de werknemer aanduidt.

**TOEGELATEN DOMEIN:** Zie Bijlage 5 - Lijst met landcodes.

**WETTELIJKE REFERENTIE:**

**TYPE:** Numeriek

**LENGTE:** 5

**AANWEZIGHEID:** Facultatief

**FORMAAT:**

**FOUTCODE OP ONTVANGSTBEWIJS:**

| Foutbeschrijving              | Foutcode  | Ernst fout |
|-------------------------------|-----------|------------|
| Niet numeriek                 | 00119-002 | B          |
| Niet in het toegelaten domein | 00119-008 | B          |
| Foutieve lengte               | 00119-093 | B          |



|                   |                |                             |
|-------------------|----------------|-----------------------------|
| ZONENUMMER: 00167 | VERSIE: 2005/4 | PUBLICATIEDATUM: 01/12/2005 |
|-------------------|----------------|-----------------------------|

**NUMMER VAN DE SOCIALE IDENTITEITSKAART**  
**(XML label : SIS)**

**FUNCTIONEEL BLOK:** Natuurlijk persoon  
**Code(s):** 90017  
**Xml label(s):** NaturalPerson

**BESCHRIJVING:** Nummer van de sociale identiteitskaart van een natuurlijk persoon (SIS).

**TOEGELATEN DOMEIN:** Getal van 10 cijfers.

**WETTELIJKE REFERENTIE:**

**TYPE:** Numeriek

**LENGTE:** 10

**AANWEZIGHEID:** Verplicht indien de werkgever kan beschikken over de SIS-kaart van de werknemer

**FORMAAT:**

**FOUTCODE OP ONTVANGSTBEWIJS:**

| Foutbeschrijving | Foutcode  | Ernst fout |
|------------------|-----------|------------|
| Niet numeriek    | 00167-002 | B          |
| Foutieve lengte  | 00167-093 | B          |

|                   |                |                             |
|-------------------|----------------|-----------------------------|
| ZONENUMMER: 00168 | VERSIE: 2005/4 | PUBLICATIEDATUM: 01/12/2005 |
|-------------------|----------------|-----------------------------|

**GEMEENTE - GEBOORTEPLAATS VAN DE WERKNEMER**  
**(XML label : WorkerBirthplace)**

**FUNCTIONEEL BLOK:**           Natuurlijk persoon  
**Code(s):** 90017  
**Xml label(s):** NaturalPerson

**BESCHRIJVING:**            Naam van een gemeente.  
Naam van de gemeente waar de natuurlijke persoon geboren is.

**TOEGELATEN DOMEIN:**

**WETTELIJKE REFERENTIE:**

**TYPE:**                        Alfanumeriek  
**LENGTE:**                    40  
**AANWEZIGHEID:**            Facultatief

**FORMAAT:**

**FOUTCODE OP ONTVANGSTBEWIJS:**

|                 | <b>Foutbeschrijving</b> | <b>Foutcode</b> | <b>Ernst fout</b> |
|-----------------|-------------------------|-----------------|-------------------|
| Foutieve lengte |                         | 00168-093       | B                 |

|                   |                |                             |
|-------------------|----------------|-----------------------------|
| ZONENUMMER: 00169 | VERSIE: 2005/4 | PUBLICATIEDATUM: 01/12/2005 |
|-------------------|----------------|-----------------------------|

**LANDCODE VAN DE GEBORTEPLAATS VAN DE WERKNEMER**  
**(XML label : WorkerBirthplaceCountry)**

**FUNCTIONEEL BLOK:** Natuurlijk persoon  
**Code(s):** 90017  
**Xml label(s):** NaturalPerson

**BESCHRIJVING:** Code die toelaat een land te identificeren.  
Code om het land van de geboorteplaats van de natuurlijke persoon op een unieke wijze te identificeren.

**TOEGELATEN DOMEIN:** Zie Bijlage 5 - Lijst met landcodes.

**WETTELIJKE REFERENTIE:**

**TYPE:** Numeriek

**LENGTE:** 5

**AANWEZIGHEID:** Facultatief

**FORMAAT:**

**FOUTCODE OP ONTVANGSTBEWIJS:**

| Foutbeschrijving              | Foutcode  | Ernst fout |
|-------------------------------|-----------|------------|
| Niet numeriek                 | 00169-002 | B          |
| Niet in het toegelaten domein | 00169-008 | B          |
| Foutieve lengte               | 00169-093 | B          |

|                   |                |                             |
|-------------------|----------------|-----------------------------|
| ZONENUMMER: 00615 | VERSIE: 2005/4 | PUBLICATIEDATUM: 01/12/2005 |
|-------------------|----------------|-----------------------------|

**REFERENTIE GEBRUIKER - NATUURLIJK PERSOON**  
**(XML label : NaturalPersonUserReference)**

**FUNCTIONEEL BLOK:** Natuurlijk persoon  
**Code(s):** 90017  
**Xml label(s):** NaturalPerson

**BESCHRIJVING:** Referentie.  
Referentie van de natuurlijke persoon gebruikt door de werkgever of een erkend sociaal secretariaat.

**TOEGELATEN DOMEIN:**

**WETTELIJKE REFERENTIE:**

**TYPE:** Alf numeriek  
**LENGTE:** 20  
**AANWEZIGHEID:** Facultatief  
**FORMAAT:**

**FOUTCODE OP ONTVANGSTBEWIJS:**

| Foutbeschrijving | Foutcode  | Ernst fout |
|------------------|-----------|------------|
| Foutieve lengte  | 00615-093 | B          |

|                   |                |                             |
|-------------------|----------------|-----------------------------|
| ZONENUMMER: 00126 | VERSIE: 2005/4 | PUBLICATIEDATUM: 01/12/2005 |
|-------------------|----------------|-----------------------------|

**ZONE VRIJE TEKST**  
**(XML label : CommentOfDeclaration)**

**FUNCTIONEEL BLOK:** Commentaar bij de aangifte

**Code(s):** 90036

**Xml label(s):** CommentDeclaration

**BESCHRIJVING:** Deze zone laat toe alle informatie toe te voegen die noodzakelijk is voor dit formulier.

**TOEGELATEN DOMEIN:**

**WETTELIJKE REFERENTIE:**

**TYPE:** Alfanumeriek

**LENGTE:** 200

**AANWEZIGHEID:** Onmisbaar

**FORMAAT:**

**FOUTCODE OP ONTVANGSTBEWIJS:**

| Foutbeschrijving | Foutcode  | Ernst fout |
|------------------|-----------|------------|
| Niet aanwezig    | 00126-001 | B          |
| Foutieve lengte  | 00126-093 | B          |

|                   |                |                             |
|-------------------|----------------|-----------------------------|
| ZONENUMMER: 00103 | VERSIE: 2005/4 | PUBLICATIEDATUM: 01/12/2005 |
|-------------------|----------------|-----------------------------|

**COMMENTAARZONE MET BETREKKING TOT HET WERKROOSTER**  
**(XML label : CommentAboutWorkSchedule)**

**FUNCTIONEEL BLOK:** Commentaar werkrooster

**Code(s):** 90037

**Xml label(s):** CommentWorkGrid

**BESCHRIJVING:**

Beschrijving van de tewerkstellingscyclus.

Deze commentaarzone laat de werkgever toe de arbeidsregeling te beschrijven bij gebrek aan voldoende preciseringen in het rooster T. De werkgever dient hierin alle elementen te vermelden waarover hij beschikt, zoals het aantal weken van de cyclus, het aantal gepresteerde dagen per week alsook elke andere precisering die de instellingen uit de werkloosheidssector kan begeleiden in het kader van hun opdrachten.

**TOEGELATEN DOMEIN:**

**WETTELIJKE REFERENTIE:**

**TYPE:** Alfanumeriek

**LENGTE:** 200

**AANWEZIGHEID:** Onmisbaar

**FORMAAT:**

**FOUTCODE OP ONTVANGSTBEWIJS:**

| Foutbeschrijving | Foutcode  | Ernst fout |
|------------------|-----------|------------|
| Niet aanwezig    | 00103-001 | B          |
| Foutieve lengte  | 00103-093 | B          |

|                   |                |                             |
|-------------------|----------------|-----------------------------|
| ZONENUMMER: 00131 | VERSIE: 2005/4 | PUBLICATIEDATUM: 01/12/2005 |
|-------------------|----------------|-----------------------------|

**UNIEK ONDERNEMINGSNUMMER VAN DE GEBRUIKENDE ONDERNEMING**  
**(XML label : UsingEmployerCompanyID)**

**FUNCTIONEEL BLOK:** Maandelijkse aangifte uren tijdelijke werkloosheid  
**Code(s):** 90047  
**Xml label(s):** MonthlyDclTempUnemploymentHours

**BESCHRIJVING:** Nummer dat een werkgever eenduidig identificeert, of het nu gaat om een natuurlijk persoon, een groepering van natuurlijke personen of een rechtspersoon.

Deze zone moet enkel worden ingevuld in geval van een aangifte "uren tijdelijke werkloosheid voor een uitzendarbeider". Het uitzendkantoor wordt verzocht het uniek ondernemingsnummer van de gebruiker mee te delen. Dit is nodig opdat de sector werkloosheid de mededeling tijdelijke werkloosheid (bij werkgebrek ingevolge economische oorzaken, eerste dag slecht weer, eerste dag werkgebrek in de bouw, technische stoornis), verstuurd door de gebruikende onderneming, zou kunnen linken aan de maandelijks ASR scenario 5, verricht door het uitzendkantoor.

**TOEGELATEN DOMEIN:** Getal van 10 cijfers waarvan :  
de posities 1 tot 8 overeenkomen met een volgnummer, met op de eerste positie een cijfer gelijk aan nul of 1;  
de posities 9 en 10 overeenkomen met een controlegetal.  
Als het ondernemingsnummer niet gekend is, dient de waarde nul meegegeed te worden.

**WETTELIJKE REFERENTIE:**

**TYPE:** Numeriek  
**LENGTE:** 10  
**AANWEZIGHEID:** Facultatief indien het paritair comité = 322  
**FORMAAT:**

**FOUTCODE OP ONTVANGSTBEWIJS:**

| Foutbeschrijving              | Foutcode  | Ernst fout |
|-------------------------------|-----------|------------|
| Niet numeriek                 | 00131-002 | B          |
| Ongeldig                      | 00131-003 | B          |
| Ongeldig controlegetal        | 00131-004 | B          |
| Verboden                      | 00131-005 | B          |
| Niet in het toegelaten domein | 00131-008 | B          |

|                   |                |                             |
|-------------------|----------------|-----------------------------|
| ZONENUMMER: 00223 | VERSIE: 2005/4 | PUBLICATIEDATUM: 01/12/2005 |
|-------------------|----------------|-----------------------------|

**AANGEVOERDE REDEN VOOR DE AANVRAAG OM OVERMACHT**  
**(XML label : MajorForceReason)**

**FUNCTIONEEL BLOK:** Maandelijkse aangifte uren tijdelijke werkloosheid  
**Code(s):** 90047  
**Xml label(s):** MonthlyDclTempUnemploymentHours

**BESCHRIJVING:** Vrije tekst die de reden van de overmacht beschrijft.

**TOEGELATEN DOMEIN:** String van max. 60 posities.

**WETTELIJKE REFERENTIE:**

**TYPE:** Alfanumeriek

**LENGTE:** 60

**AANWEZIGHEID:** Verplicht indien de identificatie van het risico ofwel een maandelijkse aangifte van uren tijdelijke werkloosheid door overmacht (004) is ofwel een maandelijkse aangifte van uren van tijdelijke werkloosheid door overmacht van medische aard (005)

**FORMAAT:**

**FOUTCODE OP ONTVANGSTBEWIJS:**

| Foutbeschrijving | Foutcode  | Ernst fout |
|------------------|-----------|------------|
| Niet aanwezig    | 00223-001 | B          |
| Verboden         | 00223-005 | B          |
| Foutieve lengte  | 00223-093 | B          |



|                   |                |                             |
|-------------------|----------------|-----------------------------|
| ZONENUMMER: 00181 | VERSIE: 2005/4 | PUBLICATIEDATUM: 01/12/2005 |
|-------------------|----------------|-----------------------------|

**INDICATOR GEPROGRAMMEERDE WINTEROPLEIDING**  
**(XML label : FixedWinterFormationIndicator)**

**FUNCTIONEEL BLOK:** Winteropleiding  
**Code(s):** 90058  
**Xml label(s):** WinterFormation

**BESCHRIJVING:** Deze zone duidt aan of er al dan niet een winteropleiding gevolgd werd in de bouwsector.

**TOEGELATEN DOMEIN:** 0 = NEE  
1 = JA

**WETTELIJKE REFERENTIE:**

**TYPE:** Numeriek

**LENGTE:** 1

**AANWEZIGHEID:** Onmisbaar

**FORMAAT:**

**FOUTCODE OP ONTVANGSTBEWIJS:**

| Foutbeschrijving              | Foutcode  | Ernst fout |
|-------------------------------|-----------|------------|
| Niet aanwezig                 | 00181-001 | B          |
| Niet numeriek                 | 00181-002 | B          |
| Niet in het toegelaten domein | 00181-008 | B          |
| Foutieve lengte               | 00181-093 | B          |

|                   |                |                             |
|-------------------|----------------|-----------------------------|
| ZONENUMMER: 00184 | VERSIE: 2005/4 | PUBLICATIEDATUM: 01/12/2005 |
|-------------------|----------------|-----------------------------|

**DATUM BEGIN VAN DE OPLEIDING**  
**(XML label : FormationStartingDate)**

**FUNCTIONEEL BLOK:** Winteropleiding  
**Code(s):** 90058  
**Xml label(s):** WinterFormation

**BESCHRIJVING:**  
 Begindatum van de winteropleiding.

**TOEGELATEN DOMEIN:**  
 JJJJ is een element van [2004;2099]  
 MM is een element van ([01;03] U [12])  
 DD is een element van [01;31]  
 Het jaartal JJJJ, vermeld in deze zone, kan de waarden JJJJ of JJJJ-1 aannemen, waarbij JJJJ de waarde van het jaartal is vermeld in de zone 00074 en 00075

**WETTELIJKE REFERENTIE:**

**TYPE:** Alfanumeriek

**LENGTE:** 10

**AANWEZIGHEID:** Verplicht indien de indicator voor winteropleiding op 1 staat

**FORMAAT:** JJJJ-MM-DD  
 · JJJJ is het jaar  
 · MM is de maand  
 · DD is de dag

**FOUTCODE OP ONTVANGSTBEWIJS:**

| Foutbeschrijving              | Foutcode  | Ernst fout |
|-------------------------------|-----------|------------|
| Niet aanwezig                 | 00184-001 | B          |
| Niet in het toegelaten domein | 00184-008 | B          |
| Ongeldig                      | 00184-003 | B          |
| Verboden                      | 00184-005 | B          |

|                   |                |                             |
|-------------------|----------------|-----------------------------|
| ZONENUMMER: 00185 | VERSIE: 2005/4 | PUBLICATIEDATUM: 01/12/2005 |
|-------------------|----------------|-----------------------------|

**DATUM EINDE VAN DE OPLEIDING**  
**(XML label : FormationEndingDate)**

**FUNCTIONEEL BLOK:** Winteropleiding  
**Code(s):** 90058  
**Xml label(s):** WinterFormation

**BESCHRIJVING:**  
Einddatum van de opleiding.

**TOEGELATEN DOMEIN:**  
JJJJ is een element van [2004;2099]  
MM is een element van ([01;03] U [12])  
DD is een element van [01;31]  
De begindatum van de opleiding moet kleiner zijn dan of gelijk aan de einddatum van de opleiding.  
Het jaartal JJJJ, vermeld in deze zone, kan de waarden JJJJ of JJJJ-1 aannemen, waarbij JJJJ de waarde van het jaartal is vermeld in de zone 00074 en 00075

**WETTELIJKE REFERENTIE:**  
**TYPE:** Alfanumeriek  
**LENGTE:** 10  
**AANWEZIGHEID:** Verplicht indien de indicator voor winteropleiding gelijk is aan 1  
**FORMAAT:** JJJJ-MM-DD  
· JJJJ is het jaar  
· MM is de maand  
· DD is de dag

**FOUTCODE OP ONTVANGSTBEWIJS:**

| Foutbeschrijving                 | Foutcode  | Ernst fout |
|----------------------------------|-----------|------------|
| Niet aanwezig                    | 00185-001 | B          |
| Niet in het toegelaten domein    | 00185-008 | B          |
| Ongeldig                         | 00185-003 | B          |
| Verboden                         | 00185-005 | B          |
| Einddatum kleiner dan begindatum | 00185-014 | B          |

|                   |                |                             |
|-------------------|----------------|-----------------------------|
| ZONENUMMER: 00110 | VERSIE: 2005/4 | PUBLICATIEDATUM: 01/12/2005 |
|-------------------|----------------|-----------------------------|

**STATUS VAN HET ATTEST**  
**(XML label : AttestationStatus)**

**FUNCTIONEEL BLOK:**           Formulier  
**Code(s):** 90059  
**Xml label(s):** Form

**BESCHRIJVING:**

*"Toegelaten domein" is gewijzigd:*

**TOEGELATEN DOMEIN:**       0 = Origineel  
1 = Wijziging  
2 = Duplicaat  
3 = Annulatie  
4 = Herziening  
5 = Herinnering  
6 = Afsluiting  
7 = Wijziging van papieren origineel  
De toegelaten waarden zijn "0", "1", "3", "7".

**WETTELIJKE REFERENTIE:**

**TYPE:**                       Numeriek  
**LENGTE:**                    1  
**AANWEZIGHEID:**         Onmisbaar

**FORMAAT:**

**FOUTCODE OP ONTVANGSTBEWIJS:**

| Foutbeschrijving              | Foutcode  | Ernst fout |
|-------------------------------|-----------|------------|
| Niet aanwezig                 | 00110-001 | B          |
| Niet numeriek                 | 00110-002 | B          |
| Niet in het toegelaten domein | 00110-008 | B          |
| Foutieve lengte               | 00110-093 | B          |

|                   |                |                             |
|-------------------|----------------|-----------------------------|
| ZONENUMMER: 00218 | VERSIE: 2005/4 | PUBLICATIEDATUM: 01/12/2005 |
|-------------------|----------------|-----------------------------|

**DATUM VAN CREATIE VAN HET FORMULIER**  
**(XML label : FormCreationDate)**

**FUNCTIONEEL BLOK:** Formulier  
**Code(s):** 90059  
**Xml label(s):** Form

**BESCHRIJVING:** Datum waarop het formulier gecreëerd is.

**TOEGELATEN DOMEIN:** JJJJ is een element van [lopend jaar -1 ; lopend jaar] ;  
De datum mag zich niet in de toekomst bevinden.  
JJJJ ligt niet vóór 2004.

**WETTELIJKE REFERENTIE:**

**TYPE:** Alf numeriek

**LENGTE:** 10

**AANWEZIGHEID:** Onmisbaar

**FORMAAT:** JJJJ-MM-DD  
· JJJJ is het jaar  
· MM is de maand  
· DD is de dag

**FOUTCODE OP ONTVANGSTBEWIJS:**

| Foutbeschrijving              | Foutcode  | Ernst fout |
|-------------------------------|-----------|------------|
| Niet aanwezig                 | 00218-001 | B          |
| Ongeldig                      | 00218-003 | B          |
| Niet in het toegelaten domein | 00218-008 | B          |

|                   |                |                             |
|-------------------|----------------|-----------------------------|
| ZONENUMMER: 00296 | VERSIE: 2005/4 | PUBLICATIEDATUM: 01/12/2005 |
|-------------------|----------------|-----------------------------|

**IDENTIFICATIE VAN HET FORMULIER**  
**(XML label : Identification)**

**FUNCTIONEEL BLOK:** Formulier  
**Code(s):** 90059  
**Xml label(s):** Form

**BESCHRIJVING:** Zone die de inhoud van een formulier beschrijft.

**TOEGELATEN DOMEIN:** Zie bijlage 11 - Identificatie van het formulier.  
 Deze zone dient de waarde "WECH005" (= Werkloosheid scenario 5 - Maandelijkse Aangifte Uren Tijdelijke Werkloosheid) te bevatten.

**WETTELIJKE REFERENTIE:**

**TYPE:** Alfa-numeriek

**LENGTE:** 7

**AANWEZIGHEID:** Onmisbaar

**FORMAAT:**

**FOUTCODE OP ONTVANGSTBEWIJS:**

| Foutbeschrijving              | Foutcode  | Ernst fout |
|-------------------------------|-----------|------------|
| Niet aanwezig                 | 00296-001 | B          |
| Niet in het toegelaten domein | 00296-008 | B          |
| Foutieve lengte               | 00296-093 | B          |

|                   |                |                             |
|-------------------|----------------|-----------------------------|
| ZONENUMMER: 00297 | VERSIE: 2005/4 | PUBLICATIEDATUM: 01/12/2005 |
|-------------------|----------------|-----------------------------|

**TYPE VAN HET FORMULIER**  
**(XML label : TypeForm)**

**FUNCTIONEEL BLOK:** Formulier  
**Code(s):** 90059  
**Xml label(s):** Form

**BESCHRIJVING:** Het type wijst de aard van het elektronisch formulier aan.

**TOEGELATEN DOMEIN:** RE = REQUEST - het formulier vraagt inlichtingen  
PA = PROVISIONAL ANSWER - het formulier is een tijdelijk antwoord op een aanvraag van inlichtingen of een mededeling van inlichtingen  
FA = FINAL ANSWER - het formulier is een definitief antwoord op een aanvraag van inlichtingen of een mededeling van inlichtingen  
SU = SUBMISSON - het formulier deelt inlichtingen mee

Deze zone dient de waarde "SU" te bevatten.

**WETTELIJKE REFERENTIE:**

**TYPE:** Alf numeriek

**LENGTE:** 2

**AANWEZIGHEID:** Onmisbaar

**FORMAAT:**

**FOUTCODE OP ONTVANGSTBEWIJS:**

| Foutbeschrijving              | Foutcode  | Ernst fout |
|-------------------------------|-----------|------------|
| Niet aanwezig                 | 00297-001 | B          |
| Niet in het toegelaten domein | 00297-008 | B          |
| Foutieve lengte               | 00297-093 | B          |

|                   |                |                             |
|-------------------|----------------|-----------------------------|
| ZONENUMMER: 00299 | VERSIE: 2005/4 | PUBLICATIEDATUM: 01/12/2005 |
|-------------------|----------------|-----------------------------|

**PRECIES UUR VAN CREATIE VAN HET FORMULIER**  
**(XML label : FormCreationHour)**

**FUNCTIONEEL BLOK:** Formulier  
**Code(s):** 90059  
**Xml label(s):** Form

**BESCHRIJVING:** Tijdstip, uitgedrukt in uren, minuten, seconden en milliseconden.

**TOEGELATEN DOMEIN:** UU is een element van [00;23]  
MM is een element van [00;59]  
SS is een element van [00;59]  
SSS is een element van [000;999]

**WETTELIJKE REFERENTIE:**

**TYPE:** Alfanumeriek  
**LENGTE:** 12  
**AANWEZIGHEID:** Onmisbaar  
**FORMAAT:** UU:MM:SS.SSS  
. UU zijn de uren  
. MM zijn de minuten  
. SS zijn de seconden  
. SSS zijn de milliseconden

**FOUTCODE OP ONTVANGSTBEWIJS:**

| Foutbeschrijving | Foutcode  | Ernst fout |
|------------------|-----------|------------|
| Niet aanwezig    | 00299-001 | B          |
| Ongeldig         | 00299-003 | B          |



|                   |                |                             |
|-------------------|----------------|-----------------------------|
| ZONENUMMER: 00036 | VERSIE: 2005/4 | PUBLICATIEDATUM: 01/12/2005 |
|-------------------|----------------|-----------------------------|

**WERKGEVERSCATEGORIE**  
**(XML label : EmployerClass)**

**FUNCTIONEEL BLOK:** Link met werknemerslij  
**Code(s):** 90063  
**Xml label(s):** WorkerRecordLink

**BESCHRIJVING:** Het categoriekengetal laat toe een onderscheid te maken tussen de werkgevers naargelang hun verplichtingen in functie van de bijzondere kenmerken die eigen zijn aan de uitgeoefende activiteit. Het wordt toegekend door de RSZ of de RSZPPO naargelang de werkgever ingeschreven is bij de RSZ of de RSZPPO.  
Voor de RSZPPO bepaalt deze categorie-aanduiding de bijdrageverplichtingen van de besturen in functie van de vakantieregeling die zij op hun contractuele personeelsleden toepassen of van de pensioenregeling waarbij hun vastbenoemde personeelsleden aangesloten zijn.

*"Toegelaten domein" is gewijzigd:*

**TOEGELATEN DOMEIN:** Getal van 3 cijfers toegekend door de RSZ of de RSZPPO.

In de ASR zijn geen derde betalers (= werkgeverscategorieën 099, 199, 299, 699), geen werkgeverscategorieën 027 voor FAO en 028 voor FBZ toegelaten.  
Voor de toegelaten waarden voor de RSZ-PPO, zie bijlage 29 - Lijst van de werkgeverscategorieën PPO ; alleen de categorieën waarvoor de aanwezigheidscode gelijk is aan 6.

**WETTELIJKE REFERENTIE:**

**TYPE:** Numeriek  
**LENGTE:** 3  
**AANWEZIGHEID:** Onmisbaar

**FORMAAT:**

**FOUTCODE OP ONTVANGSTBEWIJS:**

| Foutbeschrijving   | Foutcode  | Ernst fout |
|--|-----------|------------|
| Niet aanwezig  | 00036-001 | B          |
| Niet numeriek  | 00036-002 | B          |
| Ongeldig   | 00036-003 | B          |
| Niet in het toegelaten domein                              | 00036-008 | B          |
| Onverenigbaar met kwartaal                                 | 00036-034 | B          |
| Niet aanwezig in het repertorium voor het aangiftekwartaal | 00036-051 | B          |

|                   |                |                             |
|-------------------|----------------|-----------------------------|
| ZONENUMMER: 00037 | VERSIE: 2005/4 | PUBLICATIEDATUM: 01/12/2005 |
|-------------------|----------------|-----------------------------|

**WERKNEMERSKENGETAL**  
**(XML label : WorkerCode)**

- FUNCTIONEEL BLOK:** Link met werknemerslijn  
**Code(s):** 90063  
**Xml label(s):** WorkerRecordLink
- BESCHRIJVING:** Deze code laat toe het type werknemer te bepalen waarvoor een specifieke bijdrage vereist is (gewone bijdrage, bijdrage FAO - FBZ, bijzondere bijdrage bruggepensioneerde, bijzondere bijdrage ontslagen statutair personeel of bijzondere bijdrage student).
- TOEGELATEN DOMEIN:** Voor de RSZ, zie bijlage 2 - Lijst der werknemerskengetallen waarvoor de bijdragen van toepassing zijn ; alleen de werknemerskengetallen waarvoor de aanwezigheid gelijk is aan 1 of 3. Voor de RSZPPO, zie bijlage 28 - Lijst der werknemerskengetallen waarvoor de bijdragen van toepassing zijn PPO; alleen de werknemerskengetallen waarvoor de aanwezigheid gelijk is aan 1 of 3.  
In deze ASR zijn geen bruggepensioneerden (= werknemerskengetal 879), toegelaten.  
Het werknemerskengetal moet gelijk zijn aan 0XX (arbeider) voor een RSZ-aangifte of aan 1XX (arbeider) voor een RSZPPO-aangifte indien bij de identificatie(s) van het risico "001", "002" of "003" is opgegeven.
- WETTELIJKE REFERENTIE:**
- TYPE:** Numeriek
- LENGTE:** 3
- AANWEZIGHEID:** Onmisbaar
- FORMAAT:**
- FOUTCODE OP ONTVANGSTBEWIJS:**

| Foutbeschrijving                                 | Foutcode  | Ernst fout |
|--|-----------|------------|
| Niet aanwezig                                    | 00037-001 | B          |
| Niet numeriek                                    | 00037-002 | B          |
| Ongeldig   | 00037-003 | B          |
| Niet in het toegelaten domein                    | 00037-008 | B          |
| Onverenigbaarheid kwartaal - werkgeverscategorie | 00037-035 | B          |
| Werknemer te oud                                 | 00037-060 | B          |

|                   |                |                             |
|-------------------|----------------|-----------------------------|
| ZONENUMMER: 00430 | VERSIE: 2005/4 | PUBLICATIEDATUM: 01/12/2005 |
|-------------------|----------------|-----------------------------|

**IDENTIFICATIE VAN HET RISICO**  
**(XML label : IdentificationOfRisk)**

**FUNCTIONEEL BLOK:** Identificatie risico  
**Code(s):** 90064  
**Xml label(s):** RiskIdentification

**BESCHRIJVING:** Identificeert het risico.

**TOEGELATEN DOMEIN:** Zie bijlage 12 - Identificatie van het risico.

Deze zone dient de waarde ofwel  
"001" (= Maandelijkse aangifte uren tijdelijke werkloosheid ingevolge gebrek aan werk wegens economische redenen)  
"002" (= Maandelijkse aangifte uren tijdelijke werkloosheid ingevolge slecht weer)  
"003" (= Maandelijkse aangifte uren tijdelijke werkloosheid ingevolge technische stoornis)  
"004" (= Maandelijkse aangifte uren tijdelijke werkloosheid ingevolge overmacht)  
"005" (= Maandelijkse aangifte uren tijdelijke werkloosheid ingevolge overmacht om medische redenen)  
"006" (= Maandelijkse aangifte uren tijdelijke werkloosheid ingevolge collectieve sluiting van de onderneming wegens jaarlijkse vakantie)  
"007" (= Maandelijkse aangifte uren tijdelijke werkloosheid ingevolge collectieve sluiting van de onderneming wegens vakantie krachtens een algemeen bindend verklaarde CAO)  
"008" (= Maandelijkse aangifte uren tijdelijke werkloosheid ingevolge collectieve sluiting van de onderneming wegens inhaalrust in het kader van arbeidsduurvermindering)  
"009" (= Maandelijkse aangifte uren tijdelijke werkloosheid ingevolge staking of lock-out)  
"010" (= Maandelijkse aangifte uren tijdelijke werkloosheid in geval van ontslag van een beschermde werknemer)  
te bevatten.

**WETTELIJKE REFERENTIE:**

**TYPE:** Numeriek

**LENGTE:** 3

**AANWEZIGHEID:** Onmisbaar

**FORMAAT:**

**FOUTCODE OP ONTVANGSTBEWIJS:**

| Foutbeschrijving              | Foutcode  | Ernst fout |
|-------------------------------|-----------|------------|
| Niet aanwezig                 | 00430-001 | B          |
| Niet numeriek                 | 00430-002 | B          |
| Niet in het toegelaten domein | 00430-008 | B          |
| Foutieve lengte               | 00430-093 | B          |

|                   |                |                             |
|-------------------|----------------|-----------------------------|
| ZONENUMMER: 00101 | VERSIE: 2005/4 | PUBLICATIEDATUM: 01/12/2005 |
|-------------------|----------------|-----------------------------|

**AANDUIDING VAN DE DAGEN MET BETREKKING TOT HET WERKROOSTER**  
**(XML label : DaysIndicatorAboutWorkSchedule)**

**FUNCTIONEEL BLOK:** Aanduiding van de dagen en uren  
**Code(s):** 90065  
**Xml label(s):** IndicationDaysAndHours

**BESCHRIJVING:** Codes die de dagen aanduiden in verband met het werkrooster.

**TOEGELATEN DOMEIN:** Zie bijlage 34 : Dagen met betrekking tot het werkrooster.  
Indien het werkrooster wordt opgegeven dient dit verplicht onder de vorm van exact 1, 2, 3 of 4 weken te zijn.  
De toegelaten aanduidingen van de dagen in geval van een rooster van 1, 2, 3 of 4 weken kunnen worden teruggevonden in de vermelde bijlage.

**WETTELIJKE REFERENTIE:**

**TYPE:** Numeriek  
**LENGTE:** 2  
**AANWEZIGHEID:** Onmisbaar

**FORMAAT:**

**FOUTCODE OP ONTVANGSTBEWIJS:**

| Foutbeschrijving              | Foutcode  | Ernst fout |
|-------------------------------|-----------|------------|
| Niet aanwezig                 | 00101-001 | B          |
| Niet numeriek                 | 00101-002 | B          |
| Niet in het toegelaten domein | 00101-008 | B          |
| Foutieve lengte               | 00101-093 | B          |

|                   |                |                             |
|-------------------|----------------|-----------------------------|
| ZONENUMMER: 00102 | VERSIE: 2005/4 | PUBLICATIEDATUM: 01/12/2005 |
|-------------------|----------------|-----------------------------|

**AANTAL UREN MET BETREKKING TOT HET WERKROOSTER**  
**(XML label : HoursNumberAboutWorkSchedule)**

**FUNCTIONEEL BLOK:** Aanduiding van de dagen en uren  
**Code(s):** 90065  
**Xml label(s):** IndicationDaysAndHours

**BESCHRIJVING:** Aantal uren per dag in verband met het werkrooster.

**TOEGELATEN DOMEIN:** Geheel getal en element van [0; 1400].  
Aandacht : de uren worden uitgedrukt in honderdsten van uren.  
Voorbeeld : 7 uren 40 min. wordt uitgedrukt onder de vorm : 766.

**WETTELIJKE REFERENTIE:**

**TYPE:** Numeriek  
**LENGTE:** 4  
**AANWEZIGHEID:** Onmisbaar

**FORMAAT:**

**FOUTCODE OP ONTVANGSTBEWIJS:**

| Foutbeschrijving              | Foutcode  | Ernst fout |
|-------------------------------|-----------|------------|
| Niet aanwezig                 | 00102-001 | B          |
| Niet numeriek                 | 00102-002 | B          |
| Niet in het toegelaten domein | 00102-008 | B          |
| Foutieve lengte               | 00102-093 | B          |

|                   |                |                             |
|-------------------|----------------|-----------------------------|
| ZONENUMMER: 00175 | VERSIE: 2005/4 | PUBLICATIEDATUM: 01/12/2005 |
|-------------------|----------------|-----------------------------|

**DATUM VAN DE WETTELIJKE FEESTDAG**  
**(XML label : PublicHolidayIndicator)**

**FUNCTIONEEL BLOK:** Dag niet in aanmerking komend voor vergoeding

**Code(s):** 90066

**Xml label(s):** DayNotEntitledToCompensation

**BESCHRIJVING:**

Aanduiding van de wettelijke feestdagen die vervangen worden.

**TOEGELATEN DOMEIN:**

JJJJ kan de volgende waarden aannemen : JJJJ, JJJJ-1 of JJJJ+1, waarbij JJJJ de waarde van het jaartal is vermeld in de zone 00074.

**WETTELIJKE REFERENTIE:**

**TYPE:** Alfanumeriek

**LENGTE:** 10

**AANWEZIGHEID:** Onmisbaar

**FORMAAT:** JJJJ-MM-DD  
 · JJJJ is het jaar  
 · MM is de maand  
 · DD is de dag

**FOUTCODE OP ONTVANGSTBEWIJS:**

| Foutbeschrijving              | Foutcode  | Ernst fout |
|-------------------------------|-----------|------------|
| Niet aanwezig                 | 00175-001 | B          |
| Ongeldig                      | 00175-003 | B          |
| Niet in het toegelaten domein | 00175-008 | B          |
| Foutieve lengte               | 00175-093 | B          |

|                   |                |                             |
|-------------------|----------------|-----------------------------|
| ZONENUMMER: 00176 | VERSIE: 2005/4 | PUBLICATIEDATUM: 01/12/2005 |
|-------------------|----------------|-----------------------------|

**DATUM VAN DE DAG(EN) TER VERVANGING VAN EEN FEESTDAG**  
**(XML label : PublicHolidayReplacementDay)**

**FUNCTIONEEL BLOK:** Dag niet in aanmerking komend voor vergoeding  
**Code(s):** 90066  
**Xml label(s):** DayNotEntitledToCompensation

**BESCHRIJVING:** Aanduiding van de dag/dagen die een wettelijke feestdag vervangt/vervangen.

**TOEGELATEN DOMEIN:** JJJJ kan de volgende waarden aannemen : JJJJ, JJJJ-1 of JJJJ+1, waarbij JJJJ de waarde van het jaartal is vermeld in de zone 00074.

**WETTELIJKE REFERENTIE:**

**TYPE:** Alfanumeriek  
**LENGTE:** 10  
**AANWEZIGHEID:** Onmisbaar  
**FORMAAT:** JJJJ-MM-DD  
 · JJJJ is het jaar  
 · MM is de maand  
 · DD is de dag

**FOUTCODE OP ONTVANGSTBEWIJS:**

| Foutbeschrijving              | Foutcode  | Ernst fout |
|-------------------------------|-----------|------------|
| Niet aanwezig                 | 00176-001 | B          |
| Niet in het toegelaten domein | 00176-008 | B          |
| Ongeldig                      | 00176-003 | B          |
| Foutieve lengte               | 00176-093 | B          |

|                   |                |                             |
|-------------------|----------------|-----------------------------|
| ZONENUMMER: 00011 | VERSIE: 2005/4 | PUBLICATIEDATUM: 01/12/2005 |
|-------------------|----------------|-----------------------------|

**RSZ- INSCHRIJVINGSNUMMER**  
**(XML label : NOSSRegistrationNbr)**

**FUNCTIONEEL BLOK:** Link met aangifte werkgever  
**Code(s):** 90067  
**Xml label(s):** EmployerDeclarationLink

**BESCHRIJVING:** Iedere werkgever, of het nu een natuurlijke persoon, een groepering van natuurlijke personen of een rechtspersoon betreft, die personeel in dienst heeft dat onderworpen is aan de wet van 27 juni 1969, moet ingeschreven zijn bij de RSZ. Het gaat om een definitief RSZ-inschrijvingsnummer.  
Als de aangifte betrekking heeft op een bij de RSZ ingeschreven werkgever, dan mag het RSZPPO-stamnummer niet doorgestuurd worden.

**TOEGELATEN DOMEIN:** Geheel getal en element van [100006;199999934] voor de definitieve nummers.  
Als het uniek ondernemingsnummer gekend is (zone 00014 verschillend van nul), kan het RSZ-inschrijvingsnummer op de waarde nul gezet worden.

**WETTELIJKE REFERENTIE:**

**TYPE:** Numeriek  
**LENGTE:** 9  
**AANWEZIGHEID:** Onmisbaar  
**FORMAAT:** 0 of NNNNNNNCC  
· NNNNNNN is het nummer  
· CC is het controlegetal.

**FOUTCODE OP ONTVANGSTBEWIJS:**

| Foutbeschrijving   | Foutcode  | Ernst fout |
|--|-----------|------------|
| Niet aanwezig  | 00011-001 | B          |
| Niet numeriek  | 00011-002 | B          |
| Foutieve lengte  | 00011-093 | B          |
| Niet in het toegelaten domein                              | 00011-008 | B          |
| Ongeldig controlegetal                                     | 00011-004 | B          |
| Niet aanwezig in het repertorium voor het aangiftekwartaal | 00011-051 | B          |
| Onverenigbaar met andere kwartalen                         | 00011-214 | B          |



|                   |                |                             |
|-------------------|----------------|-----------------------------|
| ZONENUMMER: 00012 | VERSIE: 2005/4 | PUBLICATIEDATUM: 01/12/2005 |
|-------------------|----------------|-----------------------------|

**NOTIE CURATELE**  
**(XML label : Trusteeship)**

**FUNCTIONEEL BLOK:** Link met aangifte werkgever  
**Code(s):** 90067  
**Xml label(s):** EmployerDeclarationLink

**BESCHRIJVING:** Code die aanduidt of de aangifte al dan niet betrekking heeft op een periode onder curatele.

**TOEGELATEN DOMEIN:**  
0 = periode niet onder curatele  
1 = periode onder curatele

**WETTELIJKE REFERENTIE:**

**TYPE:** Numeriek

**LENGTE:** 1

**AANWEZIGHEID:** Onmisbaar

**FORMAAT:**

**FOUTCODE OP ONTVANGSTBEWIJS:**

| Foutbeschrijving                  | Foutcode  | Ernst fout |
|-----------------------------------|-----------|------------|
| Niet aanwezig                     | 00012-001 | B          |
| Niet numeriek                     | 00012-002 | B          |
| Niet in het toegelaten domein     | 00012-008 | B          |
| Onverenigbaar met het repertorium | 00012-022 | B          |
| Foutieve lengte                   | 00012-093 | B          |

|                   |                |                             |
|-------------------|----------------|-----------------------------|
| ZONENUMMER: 00014 | VERSIE: 2005/4 | PUBLICATIEDATUM: 01/12/2005 |
|-------------------|----------------|-----------------------------|

**UNIEK ONDERNEMINGSNUMMER**  
**(XML label : CompanyID)**

**FUNCTIONEEL BLOK:** Link met aangifte werkgever; Link met RSZPPO aangifte werkgever

**Code(s):** 90067; 90168

**Xml label(s):** EmployerDeclarationLink; NOSSLPAEmployerDeclarationLink

**BESCHRIJVING:** Nummer dat een werkgever eenduidig identificeert, of het nu gaat om een natuurlijk persoon, een groepering van natuurlijke personen of een rechtspersoon.

**TOEGELATEN DOMEIN:**

Getal van 10 cijfers waarvan :  
de posities 1 tot 8 overeenkomen met een volgnummer, met op de eerste positie een cijfer gelijk aan nul of 1;  
de posities 9 en 10 overeenkomen met een controlegetal.  
Als het ondernemingsnummer niet gekend is, dient de waarde nul meegegeed te worden.

**WETTELIJKE REFERENTIE:**

**TYPE:** Numeriek

**LENGTE:** 10

**AANWEZIGHEID:** Onmisbaar

**FORMAAT:**

**FOUTCODE OP ONTVANGSTBEWIJS:**

| Foutbeschrijving   | Foutcode  | Ernst fout |
|--|-----------|------------|
| Niet aanwezig  | 00014-001 | B          |
| Niet numeriek  | 00014-002 | B          |
| Ongeldig   | 00014-003 | B          |
| Niet in het toegelaten domein                              | 00014-008 | B          |
| Ongeldig controlegetal                                     | 00014-004 | B          |
| Niet aanwezig in het repertorium voor het aangiftekwartaal | 00014-051 | B          |
| Onverenigbaar met het repertorium                          | 00014-022 | B          |
| Niet opgenomen in het repertorium                          | 00014-235 | NP         |

|                   |                |                             |
|-------------------|----------------|-----------------------------|
| ZONENUMMER: 00044 | VERSIE: 2005/4 | PUBLICATIEDATUM: 01/12/2005 |
|-------------------|----------------|-----------------------------|

**DATUM WAAROP DE TEWERKSTELLING BEGINT**  
(XML label : OccupationStartingDate)

**FUNCTIONEEL BLOK:** Link met tewerkstelling werknemerslijn

**Code(s):** 90068

**Xml label(s):** OccupationLink

**BESCHRIJVING:**

Dit is de begindatum van de tewerkstelling waarop de aangifte betrekking heeft. Als de tewerkstelling van de werknemer niet veranderd is sedert zijn indiensttreding bij de werkgever, dan komt deze datum overeen met de datum van indiensttreding bij de werkgever. Als de tewerkstelling gewijzigd werd (voorbeeld : de werknemer is van een voltijds arbeidsregeling overgegaan naar een deeltijds arbeidsregeling, de prestatiebreuk werd gewijzigd, enz.), dan komt de begindatum van de tewerkstelling overeen met het begin van de periode waarop de nieuwe tewerkstellingsgegevens betrekking hebben. Wanneer de arbeidsovereenkomst beëindigd wordt en er verbrekingsvergoedingen worden betaald aan de werknemer, dan moet men de verschillende periodes aangeven die gedekt worden door een verbrekingsvergoeding en dit onder de vorm van een nieuwe tewerkstelling per periode. Het gaat dan om de begindatum van de periode die gedekt wordt door de verbrekingsvergoeding.

**TOEGELATEN DOMEIN:**

Wanneer de tewerkstelling betrekking heeft op een periode gedekt door verbrekingsvergoedingen, dan  
- moet de datum groter zijn dan of gelijk aan de begindatum van het socialezekerheidskwartaal.  
Wanneer de tewerkstelling geen betrekking heeft op een door verbrekingsvergoedingen gedekte periode, dan moet het jaar een element zijn van [jaar van de aangifte - 100 ; jaar van de aangifte]  
Deze datum moet minstens 14 jaar na de geboortedatum van de werknemer vallen.  
De datum waarop de tewerkstelling begint mag niet gelegen zijn ná de refertemaand.

**WETTELIJKE REFERENTIE:**

**TYPE:** Alf numeriek

**LENGTE:** 10

**AANWEZIGHEID:** Onmisbaar

**FORMAAT:** JJJJ-MM-DD  
· JJJJ is het jaar  
· MM is de maand  
· DD is de dag

**FOUTCODE OP ONTVANGSTBEWIJS:**

| Foutbeschrijving                           | Foutcode  | Ernst fout |
|--|-----------|------------|
| Niet aanwezig                              | 00044-001 | B          |
| Ongeldig                                   | 00044-003 | B          |
| Niet in het toegelaten domein              | 00044-008 | B          |
| Werkgever niet aanwezig in het repertorium | 00044-017 | B          |
| Onverenigbaarheid referteperiode           | 00044-097 | B          |

|                   |                |                             |
|-------------------|----------------|-----------------------------|
| ZONENUMMER: 00045 | VERSIE: 2005/4 | PUBLICATIEDATUM: 01/12/2005 |
|-------------------|----------------|-----------------------------|

**DATUM WAAROP DE TEWERKSTELLING EINDIGT**  
**(XML label : OccupationEndingDate)**

**FUNCTIONEEL BLOK:** Link met tewerkstelling werknemerslijn

**Code(s):** 90068

**Xml label(s):** OccupationLink

**BESCHRIJVING:**

Dit is de einddatum van de tewerkstelling waarop de aangifte betrekking heeft.  
 Als de tewerkstelling van de werknemer niet veranderd is en blijft voortduren in het volgende kwartaal, dan wordt deze datum niet ingevuld.  
 Als het einde van de tewerkstelling leidt tot een verbreking van de band van ondergeschiktheid tussen de werknemer en de werkgever, dan komt deze datum overeen met de datum van uitdiensttreding bij de werkgever.  
 Wanneer de arbeidsovereenkomst beëindigd wordt en er verbrekingsvergoedingen worden betaald aan de werknemer, dan moet men de verschillende periodes aangeven die gedekt worden door een verbrekingsvergoeding en dit onder de vorm van een nieuwe tewerkstelling per periode. Het gaat dan om de einddatum van de periode die gedekt wordt door de verbrekingsvergoeding.

**TOEGELATEN DOMEIN:**

Wanneer de tewerkstelling geen betrekking heeft op een periode gedekt door verbrekingsvergoedingen, dan moet zij gelegen zijn tussen de begin- en einddata van het socialezekerheidskwartaal. Wanneer de tewerkstelling betrekking heeft op een periode gedekt door verbrekingsvergoedingen, dan  
 - moet het jaar gelijk zijn aan het jaar van de begindatum van de tewerkstelling.  
 - moet de datum groter zijn dan of gelijk aan de begindatum van het socialezekerheidskwartaal.  
 De datum waarop de tewerkstelling eindigt mag niet gelegen zijn vóór de referentemaand.

**WETTELIJKE REFERENTIE:**

**TYPE:** Alf numeriek

**LENGTE:** 10

**AANWEZIGHEID:** Verplicht indien de tewerkstelling eindigt in de loop van het kwartaal van de aangifte of wanneer het gaat om een tewerkstelling die overeenstemt met een periode gedekt door een verbrekingsvergoeding.

**FORMAAT:** JJJJ-MM-DD  
 · JJJJ is het jaar  
 · MM is de maand  
 · DD is de dag

**FOUTCODE OP ONTVANGSTBEWIJS:**

| Foutbeschrijving                           | Foutcode  | Ernst fout |
|--|-----------|------------|
| Ongeldig                                   | 00045-003 | B          |
| Einddatum kleiner dan begindatum           | 00045-014 | B          |
| Werkgever niet aanwezig in het repertorium | 00045-017 | B          |
| Onverenigbaarheid referentieperiode        | 00045-097 | B          |

|                   |                |                             |
|-------------------|----------------|-----------------------------|
| ZONENUMMER: 00046 | VERSIE: 2005/4 | PUBLICATIEDATUM: 01/12/2005 |
|-------------------|----------------|-----------------------------|

**NUMMER VAN PARITAIR COMITÉ**  
**(XML label : JointCommissionNbr)**

- FUNCTIONEEL BLOK:** Link met tewerkstelling werknemerslijn  
**Code(s):** 90068  
**Xml label(s):** OccupationLink
- BESCHRIJVING:** Nummer van het paritair comité waaronder de werknemer valt in het kader van de aangegeven tewerkstelling.
- TOEGELATEN DOMEIN:**
- CCC : De paritaire comités ; reeks van 3 cijfers, links uitgelijnd.
  - CCC.CC : De paritaire subcomités ; reeks van 3 cijfers gevolgd door een punt en 2 cijfers, links uitgelijnd.
  - CCC.CC.CC : De paritaire sub-subcomités ; reeks van 3 cijfers gevolgd door een punt en 2 cijfers nogmaals gevolgd door een punt en 2 cijfers.
  - Als de werknemer onder geen enkel paritair comité of subcomité of sub-subcomité valt, dan is de in te vullen waarde 999.
- Als de aangifte een werkgever betreft die ingeschreven is bij de RSZPPO, dan moet het paritair comité gelijk zijn aan 999.  
Als de aangifte een werkgever betreft die ingeschreven is bij de RSZ en indien de identificatie van het risico "001", "002" of "003" is, dan zijn enkel de paritaire comités voor de arbeiders toegelaten (1xx en 3xx).
- WETTELIJKE REFERENTIE:**
- TYPE:** Alfanumeriek
- LENGTE:** 9
- AANWEZIGHEID:** Onmisbaar
- FORMAAT:** CCC of CCC.CC of CCC.CC.CC

**FOUTCODE OP ONTVANGSTBEWIJS:**

| Foutbeschrijving                         | Foutcode  | Ernst fout |
|--|-----------|------------|
| Niet aanwezig                            | 00046-001 | B          |
| Ongeldig                                 | 00046-003 | B          |
| Niet in het toegelaten domein            | 00046-008 | B          |
| Onverenigbaar met het werknemerskengetal | 00046-030 | B          |

|                   |                |                             |
|-------------------|----------------|-----------------------------|
| ZONENUMMER: 00047 | VERSIE: 2005/4 | PUBLICATIEDATUM: 01/12/2005 |
|-------------------|----------------|-----------------------------|

**AANTAL DAGEN PER WEEK VAN DE ARBEIDSREGELING**  
(XML label : WorkingDaysSystem)

**FUNCTIONEEL BLOK:** Link met tewerkstelling werknemerslijn  
**Code(s):** 90068  
**Xml label(s):** OccupationLink

**BESCHRIJVING:** Als het een vaste wekelijkse arbeidsregeling betreft, dan gaat het om het aantal dagen per week van de werknemer. De arbeidsregeling wordt vast genoemd wanneer de werknemer een vast aantal dagen per week werkt. Het kan dan de waarden 1, 2, 3, 4, 5, 6 of 7 dagen/week aannemen.  
Als het een variabele wekelijkse arbeidsregeling betreft, dan gaat het om het gemiddeld aantal dagen per week tijdens dewelke de werknemer verondersteld wordt arbeid te verrichten, rekening houdend met de te werken dagen tijdens het geheel van de arbeidscyclus.

**TOEGELATEN DOMEIN:** [1; 700] voor alle werknemers, met uitzondering van de hierna vermelde.  
0 indien de werknemer in volledige loopbaanonderbreking is.  
[0; 700] voor een werknemer die in de loop van het kwartaal (of het gedeelte van het kwartaal dat hij in dienst was) geen enkele prestatie heeft moeten leveren (verantwoording van de dagen = 7).  
500 voor een onthaalouder (werknemerskengetal 497 voor een werkgever ingeschreven bij de RSZ en 761 voor een werkgever ingeschreven bij de RSZPPO).  
Bij omzetting van de prestaties naar het stelsel van 5 dagen/week (alleen voor de kwartaalaangiften die dateren van voor het derde kwartaal 2004), moet het gelijk zijn aan 500.  
Aandacht : de dagen worden uitgedrukt in honderdsten van dagen.  
Voorbeelden :  
- 5 dagen/week wordt uitgedrukt onder de vorm : 500.  
- 2,66 dagen/week wordt uitgedrukt onder de vorm : 266.

**WETTELIJKE REFERENTIE:**

**TYPE:** Numeriek

**LENGTE:** 3

**AANWEZIGHEID:** Facultatief

**FORMAAT:**

**FOUTCODE OP ONTVANGSTBEWIJS:**

| Foutbeschrijving              | Foutcode  | Ernst fout |
|-------------------------------|-----------|------------|
| Niet numeriek                 | 00047-002 | B          |
| Niet in het toegelaten domein | 00047-008 | B          |
| Foutieve lengte               | 00047-093 | B          |

|                   |                |                             |
|-------------------|----------------|-----------------------------|
| ZONENUMMER: 00048 | VERSIE: 2005/4 | PUBLICATIEDATUM: 01/12/2005 |
|-------------------|----------------|-----------------------------|

**GEMIDDELD AANTAL UREN PER WEEK VAN DE WERKNEMER**  
**(XML label : MeanWorkingHours)**

**FUNCTIONEEL BLOK:** Link met tewerkstelling werknemerslijn  
**Code(s):** 90068  
**Xml label(s):** OccupationLink

**BESCHRIJVING:** Gemiddeld aantal uren per week (uitgedrukt in honderdsten van uren) tijdens dewelke de werknemer geacht wordt arbeid uit te voeren overeenkomstig zijn arbeidsovereenkomst, een eventuele schorsing van de overeenkomst buiten beschouwing gelaten.  
Voor een werknemer in volledige loopbaanonderbreking is dit aantal gelijk aan nul.  
Dit getal kan ook gelijk zijn aan 0 voor een werknemer die in de loop van het kwartaal (of het deel van een kwartaal waarin hij in dienst was) geen enkele prestatie heeft moeten leveren (Staving van de dagen = 7).  
Het gemiddeld aantal uren per week van de werknemer gedeeld door het gemiddeld aantal uren per week van de maatpersoon bepaalt de prestatiebreuk van de werknemer.  
Onder maatpersoon verstaan we de persoon die voltijds tewerkgesteld is in dezelfde onderneming, of, bij gebrek hieraan, in dezelfde activiteitstak, in een functie analoog aan die van de werknemer.

**TOEGELATEN DOMEIN:** [1;4800] voor alle werknemers, met uitzondering van de hierna vermelde.  
0 indien de werknemer in volledige loopbaanonderbreking is.  
[0;4800] voor een werknemer die in de loop van het kwartaal (of het gedeelte van het kwartaal dat hij in dienst was) geen enkele prestatie heeft moeten leveren (verantwoording van de dagen = 7)  
Aandacht : De uren worden uitgedrukt in honderdsten van uren.  
Voorbeelden :  
. 38 uren 20 min. wordt uitgedrukt onder de vorm : 3833  
. 38 uren wordt uitgedrukt onder de vorm : 3800  
Het gemiddeld aantal uren per week van de werknemer (=Q, zone 00048) moet kleiner dan of gelijk aan het gemiddeld aantal uren per week van de maatpersoon (=S, zone 00049) zijn.

**WETTELIJKE REFERENTIE:**

**TYPE:** Numeriek  
**LENGTE:** 4  
**AANWEZIGHEID:** Onmisbaar  
**FORMAAT:**  
**FOUTCODE OP ONTVANGSTBEWIJS:**

| Foutbeschrijving              | Foutcode  | Ernst fout |
|-------------------------------|-----------|------------|
| Niet aanwezig                 | 00048-001 | B          |
| Niet numeriek                 | 00048-002 | B          |
| Niet in het toegelaten domein | 00048-008 | B          |
| Foutieve lengte               | 00048-093 | B          |

|                   |                |                             |
|-------------------|----------------|-----------------------------|
| ZONENUMMER: 00049 | VERSIE: 2005/4 | PUBLICATIEDATUM: 01/12/2005 |
|-------------------|----------------|-----------------------------|

**GEMIDDELD AANTAL UREN PER WEEK VAN DE MAATPERSOON**  
**(XML label : RefMeanWorkingHours)**

**FUNCTIONEEL BLOK:** Link met tewerkstelling werknemerslijn  
**Code(s):** 90068  
**Xml label(s):** OccupationLink

**BESCHRIJVING:** Gemiddeld aantal uren per week (uitgedrukt in honderdsten van uren) tijdens dewelke de maatpersoon verondersteld wordt arbeid te verrichten.  
Het gaat om het aantal uren per week van een persoon die voltijds tewerkgesteld is in dezelfde onderneming, of, bij gebrek hieraan, in dezelfde activiteitstak, in een functie analoog.  
Het gemiddeld aantal uren per week van de werknemer gedeeld door het gemiddeld aantal uren per week van de maatpersoon bepaalt de prestatiebreuk van de werknemer.

**TOEGELATEN DOMEIN:** [1;4800].  
Aandacht : De uren worden uitgedrukt in honderdsten van uren.  
Voorbeelden :  
. 38 uren 20 min. wordt uitgedrukt onder de vorm : 3833  
. 38 uren wordt uitgedrukt onder de vorm : 3800

**WETTELIJKE REFERENTIE:**

**TYPE:** Numeriek  
**LENGTE:** 4  
**AANWEZIGHEID:** Onmisbaar  
**FORMAAT:**

**FOUTCODE OP ONTVANGSTBEWIJS:**

| Foutbeschrijving              | Foutcode  | Ernst fout |
|-------------------------------|-----------|------------|
| Niet aanwezig                 | 00049-001 | B          |
| Niet numeriek                 | 00049-002 | B          |
| Niet in het toegelaten domein | 00049-008 | B          |
| Foutieve lengte               | 00049-093 | B          |



|                   |                |                             |
|-------------------|----------------|-----------------------------|
| ZONENUMMER: 00050 | VERSIE: 2005/4 | PUBLICATIEDATUM: 01/12/2005 |
|-------------------|----------------|-----------------------------|

**TYPE ARBEIDSOVEREENKOMST**  
**(XML label : ContractType)**

**FUNCTIONEEL BLOK:** Link met tewerkstelling werknemerslijn  
**Code(s):** 90068  
**Xml label(s):** OccupationLink

**BESCHRIJVING:** Code die aanduidt of de tewerkstelling plaatsvindt in het kader van een voltijds of een deeltijds contract.

**TOEGELATEN DOMEIN:** 0 = voltijds  
1 = deeltijds  
1 indien de aangifte een onthaalouder betreft (werknemerscode 497 voor een werkgever ingeschreven bij de RSZ en 761 voor een werkgever ingeschreven bij de RSZPPO), tot en met 2/2005.

**WETTELIJKE REFERENTIE:**

**TYPE:** Numeriek

**LENGTE:** 1

**AANWEZIGHEID:** Facultatief

**FORMAAT:**

**FOUTCODE OP ONTVANGSTBEWIJS:**

| Foutbeschrijving              | Foutcode  | Ernst fout |
|-------------------------------|-----------|------------|
| Niet numeriek                 | 00050-002 | B          |
| Niet in het toegelaten domein | 00050-008 | B          |
| Foutieve lengte               | 00050-093 | B          |

|                   |                |                             |
|-------------------|----------------|-----------------------------|
| ZONENUMMER: 00053 | VERSIE: 2005/4 | PUBLICATIEDATUM: 01/12/2005 |
|-------------------|----------------|-----------------------------|

**STATUUT VAN DE WERKNEMER**  
**(XML label : WorkerStatus)**

**FUNCTIONEEL BLOK:** Link met tewerkstelling werknemerslijn  
**Code(s):** 90068  
**Xml label(s):** OccupationLink

**BESCHRIJVING:** Code die aanduidt of de tewerkstelling gebeurt in het kader van een bijzonder contract.

**TOEGELATEN DOMEIN:** Zie bijlage 21 - Lijst codes werknemersstatuut.

**WETTELIJKE REFERENTIE:**

**TYPE:** Alf numeriek

**LENGTE:** 2

**AANWEZIGHEID:** Verplicht indien de tewerkstelling van de werknemer gebeurt in het kader van een bijzonder contract vermeld in bijlage 21.

**FORMAAT:**

**FOUTCODE OP ONTVANGSTBEWIJS:**

| Foutbeschrijving              | Foutcode  | Ernst fout |
|-------------------------------|-----------|------------|
| Niet in het toegelaten domein | 00053-008 | B          |
| Onverenigbaar met kwartaal    | 00053-034 | B          |
| Foutieve lengte               | 00053-093 | B          |

|                   |                |                             |
|-------------------|----------------|-----------------------------|
| ZONENUMMER: 00054 | VERSIE: 2005/4 | PUBLICATIEDATUM: 01/12/2005 |
|-------------------|----------------|-----------------------------|

**NOTIE GEPENSIONEERD**  
**(XML label : Retired)**

**FUNCTIONEEL BLOK:** Link met tewerkstelling werknemerslijn  
**Code(s):** 90068  
**Xml label(s):** OccupationLink

**BESCHRIJVING:** Code die aanduidt dat de persoon een beroepsactiviteit blijft uitoefenen hoewel hij/zij gepensioneerd is.

**TOEGELATEN DOMEIN:** 0 = niet gepensioneerd  
1 = gepensioneerd

**WETTELIJKE REFERENTIE:**

**TYPE:** Numeriek

**LENGTE:** 1

**AANWEZIGHEID:** Facultatief

**FORMAAT:**

**FOUTCODE OP ONTVANGSTBEWIJS:**

| Foutbeschrijving              | Foutcode  | Ernst fout |
|-------------------------------|-----------|------------|
| Niet numeriek                 | 00054-002 | B          |
| Niet in het toegelaten domein | 00054-008 | B          |
| Foutieve lengte               | 00054-093 | B          |

|                   |                |                             |
|-------------------|----------------|-----------------------------|
| ZONENUMMER: 00055 | VERSIE: 2005/4 | PUBLICATIEDATUM: 01/12/2005 |
|-------------------|----------------|-----------------------------|

**TYPE LEERLING**  
**(XML label : Apprenticeship)**

**FUNCTIONEEL BLOK:** Link met tewerkstelling werknemerslijn

**Code(s):** 90068

**Xml label(s):** OccupationLink

**BESCHRIJVING:** Code die toelaat de verschillende soorten leerlingen te onderscheiden.

**TOEGELATEN DOMEIN:**

- 1 = erkende leerling van de middenstand
- 2 = leerling met industrieel leercontract
- 3 = leerling in opleiding tot ondernemingshoofd
- 4 = leerling met een overeenkomst voor socioprofessionele inpassing, erkend door de gemeenschappen en gewesten
- 5 = stagiair met een beroepsinlevingsovereenkomsten

**WETTELIJKE REFERENTIE:**

**TYPE:** Numeriek

**LENGTE:** 1

**AANWEZIGHEID:** Facultatief

**FORMAAT:**

**FOUTCODE OP ONTVANGSTBEWIJS:**

| Foutbeschrijving                         | Foutcode  | Ernst fout |
|--|-----------|------------|
| Niet numeriek                            | 00055-002 | B          |
| Niet in het toegelaten domein            | 00055-008 | B          |
| Onverenigbaar met het werknemerskengetal | 00055-030 | B          |
| Foutieve lengte                          | 00055-093 | B          |

|                   |                |                             |
|-------------------|----------------|-----------------------------|
| ZONENUMMER: 00056 | VERSIE: 2005/4 | PUBLICATIEDATUM: 01/12/2005 |
|-------------------|----------------|-----------------------------|

**BEZOLDIGINGSWIJZE**  
**(XML label : RemunMethod)**

**FUNCTIONEEL BLOK:** Link met tewerkstelling werknemerslijn

**Code(s):** 90068

**Xml label(s):** OccupationLink

**BESCHRIJVING:** Code die aanduidt of de werknemer betaald wordt volgens een bijzondere bezoldigingswijze.

**TOEGELATEN DOMEIN:**  
1 = werknemer die een stuk- of taakloon ontvangt of die per taak (= prestatie) wordt betaald  
2 = werknemer die geheel of gedeeltelijk met een commissieloon wordt betaald  
3 = werknemer betaald via het systeem van dienstencheques

**WETTELIJKE REFERENTIE:**

**TYPE:** Numeriek

**LENGTE:** 1

**AANWEZIGHEID:** Facultatief

**FORMAAT:**

**FOUTCODE OP ONTVANGSTBEWIJS:**

| Foutbeschrijving              | Foutcode  | Ernst fout |
|-------------------------------|-----------|------------|
| Niet numeriek                 | 00056-002 | B          |
| Niet in het toegelaten domein | 00056-008 | B          |
| Foutieve lengte               | 00056-093 | B          |

|                   |                |                             |
|-------------------|----------------|-----------------------------|
| ZONENUMMER: 00178 | VERSIE: 2005/4 | PUBLICATIEDATUM: 01/12/2005 |
|-------------------|----------------|-----------------------------|

**AANDUIDING VAN DE DAG**  
**(XML label : DayIndicator)**

**FUNCTIONEEL BLOK:** Aard van de dag  
**Code(s):** 90074

**Xml label(s):** NatureOfDay

**BESCHRIJVING:** Datum van de dag in kwestie.

**TOEGELATEN DOMEIN:** De maand moet gelijk zijn aan de maand van de begindatum van de referteperiode.  
De aanduiding van de dag moet groter zijn dan of gelijk aan de begindatum van de tewerkstelling en moet kleiner zijn dan of gelijk aan de einddatum van de tewerkstelling.

**WETTELIJKE REFERENTIE:**

**TYPE:** Alfanumeriek

**LENGTE:** 7

**AANWEZIGHEID:** Onmisbaar

**FORMAAT:** --MM-DD  
. MM is de maand  
. DD is de dag

**FOUTCODE OP ONTVANGSTBEWIJS:**

| Foutbeschrijving                 | Foutcode  | Ernst fout |
|----------------------------------|-----------|------------|
| Niet aanwezig                    | 00178-001 | B          |
| Ongeldig                         | 00178-003 | B          |
| Niet in het toegelaten domein    | 00178-008 | B          |
| Onverenigbaarheid referteperiode | 00178-097 | B          |
| Onverenigbaarheid tewerkstelling | 00178-099 | B          |

|                   |                |                             |
|-------------------|----------------|-----------------------------|
| ZONENUMMER: 00179 | VERSIE: 2005/4 | PUBLICATIEDATUM: 01/12/2005 |
|-------------------|----------------|-----------------------------|

**CODE AARD VAN DE DAG**  
**(XML label : DayNatureCode)**

**FUNCTIONEEL BLOK:** Aard van de dag  
**Code(s):** 90074  
**Xml label(s):** NatureOfDay

*"Beschrijving" is gewijzigd:*

**BESCHRIJVING:** Code die de aard van een dag aanduidt.  
(zie administratieve instructies).

**TOEGELATEN DOMEIN:** Zie Bijlage 13 - Code aard van de dag.

Deze zone dient een van de volgende waarden te bevatten: 5.1, 5.2, 5.3, 5.4, 5.5, 5.6, 5.7, 5.8, 5.9, 5.10

**WETTELIJKE REFERENTIE:**

**TYPE:** Alfanumeriek

**LENGTE:** 4

**AANWEZIGHEID:**

Onmisbaar

- de code aard van de dag 5.1 mag slechts ingevoerd worden als de identificatie van het risico '001' vermeld wordt in de betreffende zone.
- de code aard van de dag 5.2 mag slechts ingevoerd worden als de identificatie van het risico '002' vermeld wordt in de betreffende zone.
- de code aard van de dag 5.3 mag slechts ingevoerd worden als de identificatie van het risico '003' vermeld wordt in de betreffende zone.
- de code aard van de dag 5.4 mag slechts ingevoerd worden als de identificatie van het risico '004' vermeld wordt in de betreffende zone.
- de code aard van de dag 5.5 mag slechts ingevoerd worden als de identificatie van het risico '005' vermeld wordt in de betreffende zone.
- de code aard van de dag 5.6 mag slechts ingevoerd worden als de identificatie van het risico '006' vermeld wordt in de betreffende zone.
- de code aard van de dag 5.7 mag slechts ingevoerd worden als de identificatie van het risico '007' vermeld wordt in de betreffende zone.
- de code aard van de dag 5.8 mag slechts ingevoerd worden als de identificatie van het risico '008' vermeld wordt in de betreffende zone.
- de code aard van de dag 5.9 mag slechts ingevoerd worden als de identificatie van het risico '009' vermeld wordt in de betreffende zone.
- de code aard van de dag 5.10 mag slechts ingevoerd worden als de identificatie van het risico '010' vermeld wordt in de betreffende zone.

**FORMAAT:**

**FOUTCODE OP ONTVANGSTBEWIJS:**

| Foutbeschrijving                 | Foutcode  | Ernst fout |
|----------------------------------|-----------|------------|
| Niet aanwezig                    | 00179-01  | B          |
| Niet in het toegelaten domein    | 00179-08  | B          |
| Onverenigbaarheid met het risico | 00179-023 | B          |
| Foutieve lengte                  | 00179-093 | B          |

|                   |                |                             |
|-------------------|----------------|-----------------------------|
| ZONENUMMER: 00180 | VERSIE: 2005/4 | PUBLICATIEDATUM: 01/12/2005 |
|-------------------|----------------|-----------------------------|

**AANTAL UREN**  
**(XML label : HoursNumber)**

**FUNCTIONEEL BLOK:** Aard van de dag  
**Code(s):** 90074  
**Xml label(s):** NatureOfDay

**BESCHRIJVING:** Het aantal uren met betrekking tot code aard van de dag.

**TOEGELATEN DOMEIN:** Geheel getal en element van [1; 1400].  
Aandacht : de uren worden uitgedrukt in honderdsten van uren.  
Voorbeeld : 7 uren 40 min. wordt uitgedrukt onder de vorm 766.

**WETTELIJKE REFERENTIE:**

**TYPE:** Numeriek

**LENGTE:** 4

**AANWEZIGHEID:** Onmisbaar

**FORMAAT:**

**FOUTCODE OP ONTVANGSTBEWIJS:**

| Foutbeschrijving              | Foutcode  | Ernst fout |
|-------------------------------|-----------|------------|
| Niet aanwezig                 | 00180-001 | B          |
| Niet numeriek                 | 00180-002 | B          |
| Niet in het toegelaten domein | 00180-008 | B          |
| Foutieve lengte               | 00180-093 | B          |



|                   |                |                             |
|-------------------|----------------|-----------------------------|
| ZONENUMMER: 00182 | VERSIE: 2005/4 | PUBLICATIEDATUM: 01/12/2005 |
|-------------------|----------------|-----------------------------|

**DATUM BEGIN VAN DE SLUITINGSPERIODE**  
**(XML label : ClosingPeriodStartingDate)**

**FUNCTIONEEL BLOK:** Sluitingsperiode  
**Code(s):** 90076  
**Xml label(s):** ClosingPeriod

**BESCHRIJVING:** Betreft de begindatum van de sluitingsperiode. Deze zone in combinatie met de einddatum van de sluitingsperiode kan maximum drie keer voorkomen, voor alle sluitingsperiodes van een bedrijf gedurende het jaar.

**TOEGELATEN DOMEIN:** JJJJ is een element van [2004 ; 2099] en moet overeenstemmen met het jaar in de zone referentiemaand.

**WETTELIJKE REFERENTIE:**

**TYPE:** Alfanumeriek  
**LENGTE:** 10  
**AANWEZIGHEID:** Onmisbaar  
**FORMAAT:** JJJJ-MM-DD  
 · JJJJ is het jaar  
 · MM is de maand  
 · DD is de dag

**FOUTCODE OP ONTVANGSTBEWIJS:**

| Foutbeschrijving  | Foutcode  | Ernst fout |
|---|-----------|------------|
| Niet aanwezig   | 00182-001 | B          |
| Niet in het toegelaten domein   | 00182-008 | B          |
| Ongeldig  | 00182-003 | B          |
| Onverenigbaarheid met het jaar van de begindatum van de referentieperiode | 00182-019 | B          |

|                   |                |                             |
|-------------------|----------------|-----------------------------|
| ZONENUMMER: 00183 | VERSIE: 2005/4 | PUBLICATIEDATUM: 01/12/2005 |
|-------------------|----------------|-----------------------------|

**DATUM EINDE VAN DE SLUITINGSPERIODE**  
**(XML label : ClosingPeriodEndingDate)**

**FUNCTIONEEL BLOK:** Sluitingsperiode  
**Code(s):** 90076  
**Xml label(s):** ClosingPeriod

**BESCHRIJVING:** Betreft de einddatum van de sluitingsperiode. Deze zone in combinatie met de begindatum van de sluitingsperiode kan maximum drie keer voorkomen, voor alle sluitingsperiodes van een bedrijf gedurende het jaar.  
Voor elke sluitingsperiode van een bedrijf moet de einddatum van de periode gegeven worden.

**TOEGELATEN DOMEIN:** JJJJ is een element van [2004;2099] en moet overeenstemmen met het jaar in de zone referentiemaand.  
De begindatum van de sluitingsperiode moet kleiner zijn dan of gelijk aan de einddatum van de sluitingsperiode.

**WETTELIJKE REFERENTIE:**

**TYPE:** Alfanumeriek  
**LENGTE:** 10  
**AANWEZIGHEID:** Onmisbaar  
**FORMAAT:** JJJJ-MM-DD  
· JJJJ is het jaar  
· MM is de maand  
· DD is de dag

**FOUTCODE OP ONTVANGSTBEWIJS:**

| Foutbeschrijving  | Foutcode  | Ernst fout |
|---|-----------|------------|
| Niet aanwezig   | 00183-001 | B          |
| Ongeldig  | 00183-003 | B          |
| Niet in het toegelaten domein   | 00183-008 | B          |
| Onverenigbaarheid met het jaar van de begindatum van de referentieperiode | 00183-019 | B          |
| Einddatum kleiner dan begindatum  | 00183-014 | B          |

|                   |                |                             |
|-------------------|----------------|-----------------------------|
| ZONENUMMER: 00074 | VERSIE: 2005/4 | PUBLICATIEDATUM: 01/12/2005 |
|-------------------|----------------|-----------------------------|

**DATUM WAAROP DE REFERTEPERIODE BEGINT**  
**(XML label : RefStartingDate)**

**FUNCTIONEEL BLOK:** Referteperiode  
**Code(s):** 90077  
**Xml label(s):** ReferencePeriod

**BESCHRIJVING:** Aanduiding van de begindatum van de referteperiode

**TOEGELATEN DOMEIN:** JJJJ is ofwel het lopende jaar ofwel één van de jaren voorafgaand aan het lopende jaar met 2004 als ondergrens en 2099 als bovengrens.  
MM is ofwel de lopende maand ofwel één van de maanden voorafgaand aan de lopende maand.  
De begindatum van de referteperiode is verplicht gelijk aan de eerste kalenderdag van de maand.

**WETTELIJKE REFERENTIE:**

**TYPE:** Alfnumeriek  
**LENGTE:** 10  
**AANWEZIGHEID:** Onmisbaar  
**FORMAAT:** JJJJ-MM-DD  
· JJJJ is het jaar  
· MM is de maand  
· DD is de dag

**FOUTCODE OP ONTVANGSTBEWIJS:**

| Foutbeschrijving              | Foutcode  | Ernst fout |
|-------------------------------|-----------|------------|
| Niet aanwezig                 | 00074-001 | B          |
| Niet in het toegelaten domein | 00074-008 | B          |
| Ongeldig                      | 00074-003 | B          |

|                   |                |                             |
|-------------------|----------------|-----------------------------|
| ZONENUMMER: 00075 | VERSIE: 2005/4 | PUBLICATIEDATUM: 01/12/2005 |
|-------------------|----------------|-----------------------------|

**DATUM WAAROP DE REFERTEPERIODE EINDIGT**  
**(XML label : RefEndingDate)**

**FUNCTIONEEL BLOK:** Referteperiode  
**Code(s):** 90077  
**Xml label(s):** ReferencePeriod

**BESCHRIJVING:** Aanduiding van de einddatum van de referteperiode.

**TOEGELATEN DOMEIN:** JJJJ is ofwel het lopende jaar ofwel één van de jaren voorafgaand aan het lopende jaar met 2004 als ondergrens en 2099 als bovengrens.  
MM is ofwel de lopende maand ofwel één van de maanden voorafgaand aan de lopende maand.  
De einddatum van de referteperiode is verplicht gelijk aan de laatste kalenderdag van de maand die is opgegeven in de begindatum van de referteperiode.

**WETTELIJKE REFERENTIE:**

**TYPE:** Alfanumeriek  
**LENGTE:** 10  
**AANWEZIGHEID:** Onmisbaar  
**FORMAAT:** JJJJ-MM-DD  
· JJJJ is het jaar  
· MM is de maand  
· DD is de dag

**FOUTCODE OP ONTVANGSTBEWIJS:**

| Foutbeschrijving              | Foutcode  | Ernst fout |
|-------------------------------|-----------|------------|
| Niet aanwezig                 | 00075-001 | B          |
| Ongeldig                      | 00075-003 | B          |
| Niet in het toegelaten domein | 00075-008 | B          |
| Onverenigbaarheid begindatum  | 00075-098 | B          |

|                   |                |                             |
|-------------------|----------------|-----------------------------|
| ZONENUMMER: 00221 | VERSIE: 2005/4 | PUBLICATIEDATUM: 01/12/2005 |
|-------------------|----------------|-----------------------------|

**TYPE VAN DE REFERENTIE**  
**(XML label : ReferenceType)**

**FUNCTIONEEL BLOK:** Referentie  
**Code(s):** 90082  
**Xml label(s):** Reference

**BESCHRIJVING:** Duidt aan naar waar de referentie (00222 Referentienummer) verwijst : naar deze aangifte, naar een aangifte die verwant is met deze aangifte of naar een verzameling aangiften ( = een dossier) waar deze aangifte toe behoort.

**TOEGELATEN DOMEIN:**

- 1 = de referentie verwijst naar dit formulier
- 2 = de referentie is een dossiernummer en verwijst naar het dossier (= verzameling van aangiften) waartoe deze aangifte behoort
- 3 = de referentie verwijst naar een eerder uitgewisseld formulier dat verband houdt met het huidige formulier, bijvoorbeeld: de referentie verwijst naar de aangifte die moet geannuleerd worden door deze aangifte, of naar de aangifte die door deze aangifte moet vervangen worden, of naar de aangifte die gewijzigd wordt, of naar de aangifte die aan de oorsprong ligt van de creatie van dit formulier...
- 4 = de referentie verwijst naar een aangifte in een ander scenario die verwant is met deze aangifte
- 5 = de referentie verwijst naar een aanvraag
- 6 = de referentie verwijst naar een geweigerde aangifte

Deze zone dient de waarde "1" of "3" te bevatten.

**WETTELIJKE REFERENTIE:**

**TYPE:** Numeriek  
**LENGTE:** 1  
**AANWEZIGHEID:** Onmisbaar  
**FORMAAT:**

**FOUTCODE OP ONTVANGSTBEWIJS:**

| Foutbeschrijving              | Foutcode  | Ernst fout |
|-------------------------------|-----------|------------|
| Niet aanwezig                 | 00221-001 | B          |
| Niet numeriek                 | 00221-002 | B          |
| Niet in het toegelaten domein | 00221-008 | B          |
| Foutieve lengte               | 00221-093 | B          |

|                   |                |                             |
|-------------------|----------------|-----------------------------|
| ZONENUMMER: 00222 | VERSIE: 2005/4 | PUBLICATIEDATUM: 01/12/2005 |
|-------------------|----------------|-----------------------------|

**REFERENTIENUMMER**  
**(XML label : ReferenceNbr)**

**FUNCTIONEEL BLOK:** Referentie  
**Code(s):** 90082  
**Xml label(s):** Reference

**BESCHRIJVING:** Het referentienummer.

**TOEGELATEN DOMEIN:**

**WETTELIJKE REFERENTIE:**

**TYPE:** Alfanumeriek

**LENGTE:** 20

**AANWEZIGHEID:** Onmisbaar

**FORMAAT:**

**FOUTCODE OP ONTVANGSTBEWIJS:**

| Foutbeschrijving   | Foutcode  | Ernst fout |
|--|-----------|------------|
| Niet aanwezig  | 00222-001 | B          |
| Ongeldig controlegetal   | 00222-004 | B          |
| Foutieve lengte  | 00222-093 | B          |
| Onverenigbaar met het inschrijvingsnummer en/of met het INSZ   | 00222-207 | B          |
| Stemt niet overeen met een aanvaard formulier voor deze sector | 00222-238 | B          |

|                   |                |                             |
|-------------------|----------------|-----------------------------|
| ZONENUMMER: 00298 | VERSIE: 2005/4 | PUBLICATIEDATUM: 01/12/2005 |
|-------------------|----------------|-----------------------------|

**HERKOMST VAN DE REFERENTIE**  
**(XML label : ReferenceOrigin)**

**FUNCTIONEEL BLOK:** Referentie  
**Code(s):** 90082  
**Xml label(s):** Reference

**BESCHRIJVING:** Waarde die de authentieke bron van een referentienummer aanduidt.

De herkomst duidt aan wie de referentie gecreëerd heeft.  
1 = het referentienummer is toegekend door een aangever (een bedrijf, een sociaal secretariaat, een softwarebureau, ...)  
2 = het ticketnummer toegekend door de sociale zekerheid, dat een aangifte op eenduidige wijze identificeert  
3 = het referentienummer is toegekend door een sector van de sociale zekerheid

**TOEGELATEN DOMEIN:**  
Deze zone moet de waarde "1" of "2" hebben.  
Een code "2" wordt niet toegelaten indien de waarde van de status van het attest gelijk aan "0" is.

**WETTELIJKE REFERENTIE:**

**TYPE:** Numeriek

**LENGTE:** 1

**AANWEZIGHEID:** Onmisbaar

**FORMAAT:**

**FOUTCODE OP ONTVANGSTBEWIJS:**

| Foutbeschrijving              | Foutcode  | Ernst fout |
|-------------------------------|-----------|------------|
| Niet aanwezig                 | 00298-001 | B          |
| Niet numeriek                 | 00298-002 | B          |
| Verboden                      | 00298-005 | B          |
| Niet in het toegelaten domein | 00298-008 | B          |
| Foutieve lengte               | 00298-093 | B          |

|                   |                |                             |
|-------------------|----------------|-----------------------------|
| ZONENUMMER: 00109 | VERSIE: 2005/4 | PUBLICATIEDATUM: 01/12/2005 |
|-------------------|----------------|-----------------------------|

**RSZPPO INSCHRIJVINGSNUMMER**  
**(XML label : NOSSLPARegistrationNbr)**

**FUNCTIONEEL BLOK:** Link met RSZPPO aangifte werkgever  
**Code(s):** 90168  
**Xml label(s):** NOSSLPAEmployerDeclarationLink

**BESCHRIJVING:** Elke lokale of provinciale overheid die personeel in dienst heeft, moet ingeschreven zijn bij de RSZPPO. Als de aangifte betrekking heeft op een bij de RSZPPO ingeschreven werkgever, dan mag het RSZ-stamnummer niet doorgestuurd worden.

**TOEGELATEN DOMEIN:** Geheel getal en element van [00000197;99999926]. Als het uniek ondernemingsnummer gekend is (zone 00014 verschillend van nul), kan het RSZPPO-inschrijvingsnummer op de waarde nul gezet worden.

**WETTELIJKE REFERENTIE:**

**TYPE:** Numeriek  
**LENGTE:** 8  
**AANWEZIGHEID:** Onmisbaar  
**FORMAAT:** 0 of NNNNNNCC  
- NNNNNN is het nummer  
- CC is het controlegetal.

**FOUTCODE OP ONTVANGSTBEWIJS:**

| Foutbeschrijving   | Foutcode  | Ernst fout |
|--|-----------|------------|
| Niet aanwezig  | 00109-001 | B          |
| Niet numeriek  | 00109-002 | B          |
| Ongeldig controlegetal   | 00109-004 | B          |
| Niet in het toegelaten domein  | 00109-008 | B          |
| Niet aanwezig in het repertorium voor het aangiftekwartaal               | 00109-051 | B          |
| Foutieve lengte  | 00109-093 | B          |
| Onverenigbaarheid tussen het verzendernummer en het werkgeversstamnummer | 00109-155 | B          |
| Verkeerd stamnummer  | 00109-041 | B          |



|                   |                |                             |
|-------------------|----------------|-----------------------------|
| ZONENUMMER: 00156 | VERSIE: 2005/4 | PUBLICATIEDATUM: 01/12/2005 |
|-------------------|----------------|-----------------------------|

**TAALKEUZE PDF**  
**(XML label : LanguageCodePdf)**

**FUNCTIONEEL BLOK:** Informatie van de aangifte  
**Code(s):** 90171  
**Xml label(s):** DclInformation

**BESCHRIJVING:** De keuze van de taal van het afdrukbare document (pdf).

**TOEGELATEN DOMEIN:** 1 = Nederlands  
2 = Frans  
3 = Duits

**WETTELIJKE REFERENTIE:**

**TYPE:** Numeriek

**LENGTE:** 1

**AANWEZIGHEID:** Onmisbaar

**FORMAAT:**

**FOUTCODE OP ONTVANGSTBEWIJS:**

| Foutbeschrijving              | Foutcode  | Ernst fout |
|-------------------------------|-----------|------------|
| Niet aanwezig                 | 00156-001 | B          |
| Niet numeriek                 | 00156-002 | B          |
| Niet in het toegelaten domein | 00156-008 | B          |
| Foutieve lengte               | 00156-093 | B          |

|                   |                |                             |
|-------------------|----------------|-----------------------------|
| ZONENUMMER: 00607 | VERSIE: 2005/4 | PUBLICATIEDATUM: 01/12/2005 |
|-------------------|----------------|-----------------------------|

**NAAM VAN DE AFDELING**  
**(XML label : DepartmentName)**

**FUNCTIONEEL BLOK:** Afdeling  
**Code(s):** 90197  
**Xml label(s):** Department

**BESCHRIJVING:** In deze zone wordt de naam van de afdeling van het bedrijf vermeld waarvoor de periode van tijdelijke werkloosheid wordt aangevraagd.

**TOEGELATEN DOMEIN:**

**WETTELIJKE REFERENTIE:** Article 51 de la loi du 03/07/1978 sur les contrats de travail / Artikel 51 van de wet van 03/07/1978 op de arbeidsovereenkomsten.

**TYPE:** Alfanumeriek

**LENGTE:** 30

**AANWEZIGHEID:** Onmisbaar

**FORMAAT:**

**FOUTCODE OP ONTVANGSTBEWIJS:**

| Foutbeschrijving | Foutcode  | Ernst fout |
|------------------|-----------|------------|
| Niet aanwezig    | 00607-001 | B          |
| Foutieve lengte  | 00607-093 | B          |

|                   |                |                             |
|-------------------|----------------|-----------------------------|
| ZONENUMMER: 00608 | VERSIE: 2005/4 | PUBLICATIEDATUM: 01/12/2005 |
|-------------------|----------------|-----------------------------|

**TICKETNUMMER VAN DE MEDEDELING TIJDELIJKE WERKLOOSHEID**  
**(XML label : DepartmentReceptionNbr)**

**FUNCTIONEEL BLOK:** Afdeling  
**Code(s):** 90197  
**Xml label(s):** Department

**BESCHRIJVING:** Het ticketnummer dat toegekend is door de RVA aan de mededeling tijdelijke werkloosheid, waarbij gebruik gemaakt is van een afdeling.

**TOEGELATEN DOMEIN:**

**WETTELIJKE REFERENTIE:**

**TYPE:** Alfanumeriek

**LENGTE:** 20

**AANWEZIGHEID:** Onmisbaar

**FORMAAT:**

**FOUTCODE OP ONTVANGSTBEWIJS:**

| Foutbeschrijving | Foutcode  | Ernst fout |
|------------------|-----------|------------|
| Niet aanwezig    | 00608-001 | B          |
| Foutieve lengte  | 00608-093 | B          |

**Chomage: scenario 5 - ONEM 7- Bijlagen nummer 2: Lijst der werknemerskengetallen waarvoor  
de bijdragen van toepassing zijn  
Versie: 2005/4**

---

**Publicatiedatum:**

01/12/2005

*De bijlage is gewijzigd: De wijzigingen zijn in het vet geplaatst in de Word en PDF documenten*

**Inhoud van de bijlage: **



AN2005-3-NL2.pdf



AN2005-3-NL2.doc



AN2005-3-NL2.xls



AN2005-3-NL2.tx



AN2005-3-NL2.xr

**Bijdrage niet gebonden aan een natuurlijk persoon**

| Type van werknemerskengetal                       | Code | Omschrijving  | Type werknemer           | Aanwezigheid | Geldig vanaf trimester | Geldig tot trimester | Begindatum geldigheid | Einddatum geldigheid |
|---|------|---|--------------------------|--------------|------------------------|----------------------|-----------------------|----------------------|
| Bijdrage niet gebonden aan een natuurlijk persoon | 851  | Bijzondere bijdrage op stortingen van werkgevers voor de vorming van een buitenwettelijk pensioen ten bate van hun personeelsleden of hun rechthebbenden  | Andere (type werknemers) | 4            | 2003/1                 | 9999/4               | 01/01/1900            | 01/01/9999           |
| Bijdrage niet gebonden aan een natuurlijk persoon | 861  | Bijdrage verschuldigd op de winstparticipaties  | Andere (type werknemers) | 4            | 2003/1                 | 9999/4               | 01/01/1900            | 01/01/9999           |
| Bijdrage niet gebonden aan een natuurlijk persoon | 862  | Solidariteitsbijdrage op het gebruik van een bedrijfsvoertuig   | Andere (type werknemers) | 4            | 2005/1                 | 9999/4               | 01/01/2005            | 01/01/9999           |
| Bijdrage niet gebonden aan een natuurlijk persoon | 870  | Bijdrage verschuldigd op het dubbel vakantiegeld van de bedienden, op het vakantiegeld of de Copernicuspremie van de contractuelen in de federale overheidssector en op de herstructureringspremie van de contractuele militairen | Andere (type werknemers) | 4            | 2003/1                 | 9999/4               | 01/01/1900            | 01/01/9999           |

**Bijzondere bijdrage ontslagen statutaire werknemer**

| Type van werknemerskengetal                        | Code | Omschrijving   | Type werknemer           | Aanwezigheid | Geldig vanaf trimester | Geldig tot trimester | Begindatum geldigheid | Einddatum geldigheid |
|--|------|--|--------------------------|--------------|------------------------|----------------------|-----------------------|----------------------|
| Bijzondere bijdrage ontslagen statutaire werknemer | 876  | Bijdrage verschuldigd voor het ontslagen statutair personeel van de openbare sector en daarmee gelijkgestelden, wiens werkrelatie wordt beëindigd en militairen teruggekeerd naar het burgerleven aan te geven met de categorie 134 - Stelsel van de Ziekte- en Invaliditeitsverzekering | Andere (type werknemers) | 1            | 2003/1                 | 9999/4               | 01/01/1900            | 01/01/9999           |
| Bijzondere bijdrage ontslagen statutaire werknemer | 877  | Bijdrage verschuldigd voor het ontslagen statutair personeel van de openbare sector en daarmee gelijkgestelden, wiens werkrelatie wordt beëindigd en militairen teruggekeerd naar het burgerleven aan te geven met de categorie 134 - Werkloosheidsstelsel                               | Andere (type werknemers) | 1            | 2003/1                 | 9999/4               | 01/01/1900            | 01/01/9999           |

**Bijzondere bijdrage voor studenten**

| Type van werknemers kengetal       | Code | Omschrijving  | Type werknemer           | Aanwezigheid | Geldig vanaf trimester | Geldig tot trimester | Begindatum geldigheid | Einddatum geldigheid |
|------------------------------------|------|---|--------------------------|--------------|------------------------|----------------------|-----------------------|----------------------|
| Bijzondere bijdrage voor studenten | 840  | Solidariteitsbijdrage verschuldigd voor studenten-arbeiders die ten hoogste gedurende 23 dagen werken in het kader van een overeenkomst voor studenten in de maanden juli, augustus en september en/of ten hoogste gedurende 23 dagen in de andere maanden van een kalenderjaar | Andere (type werknemers) | 1            | 2003/1                 | 9999/4               | 01/01/1900            | 01/01/9999           |
| Bijzondere bijdrage voor studenten | 841  | Solidariteitsbijdrage verschuldigd voor studenten-bedienden die ten hoogste gedurende 23 dagen werken in het kader van een overeenkomst voor studenten in de maanden juli, augustus en september en/of ten hoogste gedurende 23 dagen in de andere maanden van een kalenderjaar | Andere (type werknemers) | 1            | 2004/3                 | 9999/4               | 01/07/2004            | 01/01/9999           |

**Bijzondere bijdrage werknemer met brugpensioen**

| Type van werknemers kengetal                   | Code | Omschrijving   | Type werknemer           | Aanwezigheid | Geldig vanaf trimester | Geldig tot trimester | Begindatum geldigheid | Einddatum geldigheid |
|--|------|--|--------------------------|--------------|------------------------|----------------------|-----------------------|----------------------|
| Bijzondere bijdrage werknemer met brugpensioen | 879  | Bruggepensioneerde werknemers waarvoor een bijzondere bijdrage verschuldigd is op het conventioneel brugpensioen | Andere (type werknemers) | 1            | 2003/1                 | 9999/4               | 01/01/1900            | 01/01/9999           |

**FAO-FBZ bijdrage**

| Type van werknemers kengetal | Code | Omschrijving  | Type werknemer         | Aanwezigheid | Geldig vanaf trimester | Geldig tot trimester | Begindatum geldigheid | Einddatum geldigheid |
|------------------------------|------|---|------------------------|--------------|------------------------|----------------------|-----------------------|----------------------|
| FAO-FBZ bijdrage             | 013  | Kansarme jongeren                                       | Speciale handarbeiders | 3            | 2003/1                 | 9999/4               | 01/01/1900            | 01/01/9999           |
| FAO-FBZ bijdrage             | 015  | Werklieden en gelijkgestelden, inbegrepen huisbedienden | Gewone handarbeider    | 3            | 2003/1                 | 9999/4               | 01/01/1900            | 01/01/9999           |

|                  |     |  |                                    |   |        |        |            |            |
|------------------|-----|--|------------------------------------|---|--------|--------|------------|------------|
| FAO-FBZ bijdrage | 016 | Mijnwerkers  | Mijnwerkers (handarbeiders)        | 3 | 2003/1 | 9999/4 | 01/01/1900 | 01/01/9999 |
| FAO-FBZ bijdrage | 027 | Leerplichtige werklieden en stagiairs  | Leerplichtige gewone handarbeiders | 3 | 2003/1 | 9999/4 | 01/01/1900 | 01/01/9999 |
| FAO-FBZ bijdrage | 041 | Dienstboden die het slachtoffer zijn van een arbeidsongeval, gebeurd vóór 01/04/1983   | Dienstboden (handarbeiders)        | 3 | 2003/1 | 9999/4 | 01/01/1900 | 01/01/9999 |
| FAO-FBZ bijdrage | 045 | Dienstboden die het slachtoffer zijn van een arbeidsongeval, gebeurd sinds 01/04/1983 of die het slachtoffer zijn van een beroepsziekte  | Dienstboden (handarbeiders)        | 3 | 2003/1 | 9999/4 | 01/01/1900 | 01/01/9999 |
| FAO-FBZ bijdrage | 487 | Leerplichtige hoofdarbeiders en stagiairs  | Leerplichtige hoofdarbeiders       | 3 | 2003/1 | 9999/4 | 01/01/1900 | 01/01/9999 |
| FAO-FBZ bijdrage | 493 | Geneesheren in opleiding tot geneesheer-specialist. Kansarme jongeren. Bursalen van buiten de unie.  | Speciale hoofdarbeiders            | 3 | 2003/1 | 9999/4 | 01/01/1900 | 01/01/9999 |
| FAO-FBZ bijdrage | 494 | Betaalde sportbeoefenaars, behalve beroepswielrenners (in het bezit van een licentie van de BWB) die een arbeidsongeval opgelopen hebben sinds 01/01/1985  | Speciale hoofdarbeiders            | 3 | 2003/1 | 9999/4 | 01/01/1900 | 01/01/9999 |
| FAO-FBZ bijdrage | 495 | Hoofdarbeiders en gelijkgestelden, huisbedienden, alsook beroepswielrenners (in het bezit van een licentie van de BWB) die een arbeidsongeval opgelopen hebben sinds 01/01/1985, onthaalouders, artiesten, gelegenhedswerknemers in de horeca. | Gewone hoofdarbeiders              | 3 | 2003/1 | 9999/4 | 01/01/1900 | 01/01/9999 |
| FAO-FBZ bijdrage | 675 | Statutaire werknemers  | Andere (type werknemers)           | 3 | 2003/1 | 9999/4 | 01/01/1900 | 01/01/9999 |

### Gewone bijdrage

| Type van werknemers-kengetal | Code | Omschrijving   | Type werknemer              | Aanwezigheid | Geldig vanaf trimester | Geldig tot trimester | Begindatum geldigheid | Einddatum geldigheid |
|------------------------------|------|--|-----------------------------|--------------|------------------------|----------------------|-----------------------|----------------------|
| Gewone bijdrage              | 010  | Tijdelijke werklieden in de tuinbouw en in de landbouw (werkgevers met werkgeverscategorieën 194, 494, 193, 097 en 497) en werklieden - gelegenhedswerknemer in de horeca (werkgevers met werkgeverscategorieën 016, 017, 097 en 497). | Seizoenhandarbeiders        | 3            | 2003/1                 | 9999/4               | 01/01/1900            | 01/01/9999           |
| Gewone bijdrage              | 011  | Werklieden van de speciale categorie aan te  | Handarbeiders tegen forfait | 3            | 2003/1                 | 9999/4               | 01/01/1900            | 01/01/9999           |

|                 |     |   |   |   |        |        |            |            |
|-----------------|-----|---|---|---|--------|--------|------------|------------|
|                 |     | geven met forfaitaire lonen door werkgevers met werkgeverscategorieën 016, 017, 019, 020, 023, 068, 146, 158, 166 en 562 (loonmatigingsbijdrage niet verschuldigd) en leerlingen van deze categorie vanaf het jaar waarin ze 19 jaar worden .   |   |   |        |        |            |            |
| Gewone bijdrage | 012 | Mindervalide werklieden en leerlingen van deze categorie vanaf het jaar waarin ze 19 jaar worden : a) tewerkgesteld in een erkende beschutte werkplaats met werkgeverscategorieën 073, 173 of 273 (loonmatigingsbijdrage niet verschuldigd). b) aan te geven door werkgevers met werkgeverscategorie 811(loonmatigingsbijdrage verschuldigd).   | Mindervalide handarbeiders                  | 3 | 2003/1 | 9999/4 | 01/01/1900 | 01/01/9999 |
| Gewone bijdrage | 013 | Taxichauffeurs voor personenvervoer tewerkgesteld door werkgevers met werkgeverscategorie 068 (loonmatigingsbijdrage niet verschuldigd) en leerlingen van deze categorie vanaf het jaar waarin ze 19 jaar worden.   | Speciale handarbeiders                      | 3 | 2003/1 | 9999/4 | 01/01/1900 | 01/01/9999 |
| Gewone bijdrage | 014 | Werklieden van de gewone categorie voor wie de bijdrage aan het Bosuitbatingsfonds verschuldigd is door de werkgevers met de werkgeverscategorie 029 en leerlingen van deze categorie vanaf het jaar waarin ze 19 jaar worden.  | Gewone handarbeiders andere dan de arbeides | 3 | 2003/1 | 9999/4 | 01/01/1900 | 01/01/9999 |
| Gewone bijdrage | 015 | Werklieden van de gewone categorie en leerlingen van deze categorie vanaf het jaar waarin ze 19 jaar worden : a) aan te geven met werkelijke lonen door de werkgevers met werkgeverscategorieën 016, 017, 019, 020, 023, 068, 158 ,166 en 562 (loonmatigingsbijdrage verschuldigd) ; b) voor wie de bijdrage aan het Bosuitbatingsfonds niet verschuldigd is, aan te geven door werkgevers met de werkgeverscategorie 029 ; c) alle andere werklieden die elders niet worden vermeld. | Gewone handarbeider                         | 3 | 2003/1 | 9999/4 | 01/01/1900 | 01/01/9999 |
| Gewone bijdrage | 016 | Mijnwerker, bovengronds tewerkgesteld en leerlingen van deze categorie vanaf het jaar waarin ze 19 jaar worden.   | Mijnwerkers (handarbeiders)                 | 3 | 2003/1 | 9999/4 | 01/01/1900 | 01/01/9999 |
| Gewone bijdrage | 017 | Mijnwerker, ondergronds tewerkgesteld en leerlingen van deze categorie vanaf het jaar waarin ze 19 jaar worden.   | Mijnwerkers (handarbeiders)                 | 3 | 2003/1 | 9999/4 | 01/01/1900 | 01/01/9999 |
| Gewone bijdrage | 020 | Leerplichtigen - werklieden van de speciale   | Handarbeiders horeca,                       | 3 | 2003/3 | 9999/4 | 01/07/2003 | 01/01/9999 |



|                 |     |   |   |   |        |        |            |            |
|-----------------|-----|---|---|---|--------|--------|------------|------------|
|                 |     | categorie (zie werknemerskengetal 010 onder de werknemerscategorieën 016, 017, 097 en 497) tot 31 december van het jaar waarin ze 18 jaar worden.   | andere dan seizoenarbeiders               |   |        |        |            |            |
| Gewone bijdrage | 022 | Leerplichtigen - werklieden en stagiairs van de speciale categorie (zie werknemerskengetal 011 en 010) tot 31 december van het jaar waarin ze 18 jaar worden.   | Andere leerplichtige handarbeiders        | 3 | 2003/1 | 9999/4 | 01/01/1900 | 01/01/9999 |
| Gewone bijdrage | 024 | Gesubsidieerde contractuelen, handarbeiders die met reëel loon worden aangegeven (zie werknemerskengetal 015 b), en c))   | Gesubsidieerde contractuele handarbeiders | 3 | 2003/1 | 9999/4 | 01/01/1900 | 01/01/9999 |
| Gewone bijdrage | 025 | Gesubsidieerde contractuelen, minder-valide handarbeiders die met reëel loon worden aangegeven, tewerkgesteld in een beschutte werkplaats   | Gesubsidieerde contractuele handarbeiders | 3 | 2003/1 | 9999/4 | 01/01/1900 | 01/01/9999 |
| Gewone bijdrage | 026 | Leerplichtigen - werklieden en stagiairs van de gewone categorie (zie werknemerskengetal 014) tot 31 december van het jaar waarin ze 18 jaar worden.  | Andere leerplichtige handarbeiders        | 3 | 2003/1 | 9999/4 | 01/01/1900 | 01/01/9999 |
| Gewone bijdrage | 027 | Leerplichtigen - werklieden en stagiairs van de gewone categorie (zie werknemerskengetal 015) tot 31 december van het jaar waarin ze 18 jaar worden.  | Leerplichtige gewone handarbeiders        | 3 | 2003/1 | 9999/4 | 01/01/1900 | 01/01/9999 |
| Gewone bijdrage | 029 | Gesubsidieerde contractuelen, handarbeiders die met forfaitair loon worden aangegeven, tewerkgesteld bij openbare besturen en ermee gelijkgestelde instellingen, verenigingen en maatschappijen   | Gesubsidieerde contractuele handarbeiders | 3 | 2003/1 | 9999/4 | 01/01/1900 | 01/01/9999 |
| Gewone bijdrage | 035 | Leerlingen en gelijkgestelden - handarbeiders tot 31 december van het jaar waarin ze 18 jaar worden : - leerlingen met erkende leerovereenkomst Middenstandsopleiding. - leerlingen met gecontroleerde leerverbintenis-middenstandsopleiding. - leerlingen voor beroepen uitgeoefend door arbeiders in loondienst (industriële leercontract). - stagiairs met stageovereenkomst in het kader van de vorming tot ondernemingshoofd. - leerling met een overeenkomst voor socioprofessionele inpassing erkend door de Gemeenschappen en Gewesten. Stagiairs met een beroepsinlevingsovereenkomsten. | Leerling-handarbeiders                    | 3 | 2003/1 | 9999/4 | 01/01/1900 | 01/01/9999 |
| Gewone bijdrage | 045 | Dienstboden aangegeven door werkgevers die ingeschreven zijn onder werkgeverscategorieën 037 of 437   | Dienstboden (handarbeiders)               | 3 | 2003/1 | 9999/4 | 01/01/1900 | 01/01/9999 |
| Gewone bijdrage | 046 | Artiesten en leerlingen van deze categorie  | Andere artiesten                          | 3 | 2003/3 | 9999/4 | 01/07/2003 | 01/01/9999 |

|                 |     |  |  |   |        |        |            |            |
|-----------------|-----|--|--|---|--------|--------|------------|------------|
|                 |     | vanaf het jaar waarin ze 19 jaar worden.   |  |   |        |        |            |            |
| Gewone bijdrage | 047 | Artiesten - Deeltijds leerplichtigen tot 31 december van het jaar waarin ze 18 jaar worden.  | Leerplichtige artiest                      | 3 | 2003/3 | 9999/4 | 01/07/2003 | 01/01/9999 |
| Gewone bijdrage | 439 | Leerlingen en gelijkgestelde hoofdarbeiders tot 31 december van het jaar waarin ze 18 jaar worden.   | Leerling hoofdarbeiders                    | 3 | 2003/1 | 9999/4 | 01/01/1900 | 01/01/9999 |
| Gewone bijdrage | 480 | Leerplichtigen van de speciale categorie (zie werknemerskengetal 490 onder de werknemerscategorieën 016, 017, 097 en 497) tot 31 december van het jaar waarin ze 18 jaar worden.   | Hoofdarbeiders horeca                      | 3 | 2003/3 | 9999/4 | 01/07/2003 | 01/01/9999 |
| Gewone bijdrage | 484 | Gesubsidieerde contractuelen - hoofdarbeiders tewerkgesteld bij openbare besturen en ermee gelijkgestelde instellingen, verenigingen en maatschappijen   | Gesubsidieerde contractuele hoofdarbeiders | 3 | 2003/1 | 9999/4 | 01/01/1900 | 01/01/9999 |
| Gewone bijdrage | 485 | Gesubsidieerde contractuelen, mindervalide hoofdarbeiders tewerkgesteld in een erkende beschutte werkplaats  | Gesubsidieerde contractuele hoofdarbeiders | 3 | 2003/1 | 9999/4 | 01/01/1900 | 01/01/9999 |
| Gewone bijdrage | 487 | Leerplichtigen - bedienden en stagiairs tot 31 december van het jaar waarin ze 18 jaar worden.   | Leerplichtige hoofdarbeiders               | 3 | 2003/1 | 9999/4 | 01/01/1900 | 01/01/9999 |
| Gewone bijdrage | 490 | Bediende - gelegenheidswerknemer in de horeca (werkgevers met werkgeverscategorieën 016, 017, 097 en 497).   | Hoofdarbeiders horeca                      | 3 | 2003/3 | 9999/4 | 01/07/2003 | 01/01/9999 |
| Gewone bijdrage | 492 | Mindervalide bedienden en leerlingen van deze categorie vanaf het jaar waarin ze 19 jaar worden : a) tewerkgesteld in een erkende beschutte werkplaats met werkgeverscategorieën 073, 173 en 273 (loonmatigingsbijdrage niet verschuldigd). b) aan te geven door werkgevers met werkgeverscategorie 811 (loonmatigingsbijdrage verschuldigd) | Mindervalide hoofdarbeiders                | 3 | 2003/1 | 9999/4 | 01/01/1900 | 01/01/9999 |
| Gewone bijdrage | 493 | Het academisch en wetenschappelijk personeel van de universiteiten ingeschreven onder de werkgeverscategorieën 175 en 396. Contractuelen die niet vallen onder het jaarlijkse vakantiestelsel van de werknemers in de categorieën 040 en 075.  | Speciale hoofdarbeiders                    | 3 | 2003/1 | 9999/4 | 01/01/1900 | 01/01/9999 |
| Gewone bijdrage | 495 | Bedienden en leerlingen van deze categorie vanaf het jaar waarin ze 19 jaar worden : a) Bedienden met een gewone categorie. b) Betaalde sportbeoefenaars aangegeven door werkgevers met werkgeverscategorieën 070 of 076.  | Gewone hoofdarbeiders                      | 3 | 2003/1 | 9999/4 | 01/01/1900 | 01/01/9999 |

|                 |     |   |                             |   |        |        |            |            |
|-----------------|-----|---|-----------------------------|---|--------|--------|------------|------------|
| Gewone bijdrage | 497 | Erkende onthaalouders   | Erkende onthaalouder        | 3 | 2003/2 | 9999/4 | 01/04/2003 | 01/01/9999 |
| Gewone bijdrage | 498 | Gerechtigden op een (post)doctoraatsbeurs, afkomstig van een land buiten de E.E.G. dat geen overeenkomst heeft met België                   | Hoofdarbeiders beursstudent | 3 | 2003/3 | 9999/4 | 01/07/2003 | 01/01/9999 |
| Gewone bijdrage | 671 | Werknemers aangeworven na 31 december 1998 en uitsluitend onderworpen aan de verzekering voor geneeskundige verzorging en aan kinderbijslag | Andere (type werknemers)    | 3 | 2003/1 | 9999/4 | 01/01/1900 | 01/01/9999 |
| Gewone bijdrage | 673 | Mandatarissen of houders van een staffunctie in de openbare diensten  | Andere (type werknemers)    | 3 | 2003/1 | 9999/4 | 01/01/1900 | 01/01/9999 |
| Gewone bijdrage | 675 | Werknemers uitsluitend onderworpen aan de verzekering voor geneeskundige verzorging   | Andere (type werknemers)    | 3 | 2003/1 | 9999/4 | 01/01/1900 | 01/01/9999 |

### Supplementaire bijdrage

| Type van werknemerskengetal | Code | Omschrijving   | Type werknemer           | Aanwezigheid | Geldig vanaf trimester | Geldig tot trimester | Begindatum geldigheid | Einddatum geldigheid |
|-----------------------------|------|--|--------------------------|--------------|------------------------|----------------------|-----------------------|----------------------|
| Supplementaire bijdrage     | 809  | Bijdrage ten behoeve van het Fonds tot vergoeding van de in geval van sluiting van ondernemingen ontslagen werknemers (F.S.O.)   | Andere (type werknemers) | 2            | 2003/1                 | 9999/4               | 01/01/1900            | 01/01/9999           |
| Supplementaire bijdrage     | 810  | Bijzondere bijdrage ten behoeve van het Fonds tot vergoeding van de in geval van sluiting van ondernemingen ontslagen werknemers (F.S.O.)  | Andere (type werknemers) | 2            | 2003/1                 | 9999/4               | 01/01/1900            | 01/01/9999           |
| Supplementaire bijdrage     | 820  | Bijdrage voor de Fondsen voor bestaanszekerheid verschuldigd op de lonen aan 108 % van handarbeiders (inclusief leerplichtigen-handarbeiders en gesubsidieerde contractuelen).<br>Voor de werkgevers van uitzendkrachten in de bouw (werkgeverscategorieën 224, 226, 244, 254) gaat het om de bijdrage voor het Sociaal Fonds voor de Uitzendkrachten en voor het Fonds voor Bestaanszekerheid van de bouwsector | Andere (type werknemers) | 2            | 2003/1                 | 9999/4               | 01/01/1900            | 01/01/9999           |
| Supplementaire bijdrage     | 825  | Bijdrage sectorale pensioenfonds   | Andere (type werknemers) | 2            | 2004/2                 | 9999/4               | 01/04/2004            | 01/01/9999           |
| Supplementaire bijdrage     | 826  | Forfaitaire bijdrage Fonds voor bestaanszekerheid  | Andere (type werknemers) | 2            | 2004/3                 | 9999/4               | 01/07/2004            | 01/01/9999           |
| Supplementaire bijdrage     | 830  | Bijdrage voor de Fondsen voor bestaanszekerheid (uitgezonderd de   | Andere (type werknemers) | 2            | 2003/1                 | 9999/4               | 01/01/1900            | 01/01/9999           |

|                         |     |  |                          |   |        |        |            |            |
|-------------------------|-----|--|--------------------------|---|--------|--------|------------|------------|
|                         |     | sociale fondsen van het ANPCB (PC nr. 218), van de zelfstandige kleinhandel (PC nr. 201) en het "Fonds social du secteur socio-culturel des Communautés française et germanophone" voor werkgevers met werkgeverscategorie 076), verschuldigd op de lonen van bedienden (inclusief leerplichtigen-bedienden stagiairs en gesubsidieerde contractuelen) |                          |   |        |        |            |            |
| Supplementaire bijdrage | 831 | Bijdrage voor het Sociaal Fonds van het ANPCB (PC nr. 218) verschuldigd op de lonen van bedienden (inclusief leerplichtigen-bedienden stagiairs en gesubsidieerde contractuelen)   | Andere (type werknemers) | 2 | 2003/1 | 9999/4 | 01/01/1900 | 01/01/9999 |
| Supplementaire bijdrage | 832 | Bijdrage voor het sociaal fonds van de zelfstandige kleinhandel (PC nr. 201) verschuldigd op de lonen van bedienden (inclusief leerplichtigen-bedienden stagiairs en gesubsidieerde contractuelen)   | Andere (type werknemers) | 2 | 2003/1 | 9999/4 | 01/01/1900 | 01/01/9999 |
| Supplementaire bijdrage | 833 | Bijdrage voor het "Fonds social du secteur socio-culturel des Communautés française et germanophone" voor werkgevers met werkgeverscategorie 076, verschuldigd op de lonen van bedienden (inclusief leerplichtigen-bedienden stagiairs en gesubsidieerde contractuelen)  | Andere (type werknemers) | 2 | 2003/1 | 9999/4 | 01/01/1900 | 01/01/9999 |
| Supplementaire bijdrage | 852 | Bijdrage voor maatregelen ten voordele van de werkgelegenheid en de vorming  | Andere (type werknemers) | 2 | 2003/1 | 9999/4 | 01/01/1900 | 01/01/9999 |
| Supplementaire bijdrage | 854 | Bijdrage bestemd voor de begeleiding van jongeren op wie een inschakelingsparcours van toepassing is   | Andere (type werknemers) | 2 | 2003/1 | 9999/4 | 01/01/1900 | 01/01/9999 |
| Supplementaire bijdrage | 855 | Speciale bijdrage ten laste van de werkgevers met belangrijkheidscode 3 tot 9, voor werknemers onderworpen aan de loonmatigingsbijdrage (K.B. 401)   | Andere (type werknemers) | 2 | 2003/1 | 9999/4 | 01/01/1900 | 01/01/9999 |
| Supplementaire bijdrage | 856 | Bijzondere bijdrage bestemd voor de financiering van de sociale zekerheid (Wet van 30 maart 1994 houdende sociale bepalingen)  | Andere (type werknemers) | 2 | 2003/1 | 9999/4 | 01/01/1900 | 01/01/9999 |
| Supplementaire bijdrage | 857 | Speciale bijdrage ten laste van de werkgevers met belangrijkheidscode 3 tot 9, voor werknemers die niet onderworpen zijn aan de loonmatigingsbijdrage (K.B. 401)   | Andere (type werknemers) | 2 | 2003/1 | 9999/4 | 01/01/1900 | 01/01/9999 |
| Supplementaire bijdrage | 859 | Bijzondere werkgeversbijdrage bestemd voor de financiering van tijdelijke  | Andere (type werknemers) | 2 | 2003/1 | 9999/4 | 01/01/1900 | 01/01/9999 |

|                         |     |   |                          |   |        |        |            |            |
|-------------------------|-----|---|--------------------------|---|--------|--------|------------|------------|
|                         |     | werkloosheid en anciënniteitstoelage voor oudere werklozen                |                          |   |        |        |            |            |
| Supplementaire bijdrage | 860 | Solidariteitsbijdrage op het persoonlijk gebruik van een bedrijfsvoertuig | Andere (type werknemers) | 2 | 2003/1 | 2004/4 | 01/01/1900 | 31/12/2004 |

**Commentaar type van werknemerskengetallen**

- Gewone bijdrage : stemt overeen met het werknemerskengetal van de functionele blokken werknemerslijn en verschuldigde bijdragen werknemerslijn
- Bijzondere bijdrage voor studenten : stemt overeen met het werknemerskengetal van het functionele blok bijdrage werknemer-student
- Bijzondere bijdrage ontslagen statutaire werknemer : stemt overeen met het werknemerskengetal van het functionele blok bijdrage ontslagen statutaire werknemer
- Bijzondere bijdrage werknemer met brugpensioen : stemt overeen met het werknemerskengetal van het functionele blok werknemer met brugpensioen
- FAO-FBZ-bijdrage : stemt overeen met het werknemerskengetal van het functionele blok verschuldigde bijdragen werknemerslijn
- Supplementaire bijdrage : stemt overeen met het werknemerskengetal bijdrage van het functionele blok verschuldigde bijdragen werknemerslijn
- Bijdrage niet verbonden aan een natuurlijk persoon : stemt overeen met het werknemerskengetal van het functionele blok bijdrage niet verbonden aan een natuurlijk persoon

**Commentaar aanwezigheid**

- 1 = kan alleen gebruikt worden voor de werknemerscode (zone 00037)
- 2 = kan alleen gebruikt worden voor werknemerscode bijdrage (zone 00082)
- 3 = kan gebruikt worden voor de werknemerscode (zone 00037) en de werknemerscode bijdrage (zone 00082)
- 4 = kan alleen gebruikt worden voor werknemerscode voor een bijdrage die niet gebonden is aan een natuurlijk persoon (zone 00020)

Chomage: scenario 5 - ONEM 7- Bijlagen nummer 5: Lijst met landcodes  
Versie: 2005/4

---

**Publicatiedatum:**

01/12/2005

*De bijlage is gewijzigd: De wijzigingen zijn in het vet geplaatst in de Word en PDF documenten*

**Inhoud van de bijlage:** 



AN2005-1-NL5.pdf



AN2005-1-NL5.doc



AN2005-1-NL5.xls



AN2005-1-NL5.txt



AN2005-1-NL5.xr

| Land                                   | NIS Landcode | ISO Code  | Begindatum<br>geldigheid | Einddatum<br>geldigheid |
|--|--------------|-----------|--------------------------|-------------------------|
| Abu Dhabi                              | 269          |           | 01/01/1900               | 08/12/1971              |
| Afars en Issas                         | 380          |           | 01/01/1900               | 19/09/1977              |
| Afgeschreven naar het<br>buitenland    | 992          |           | 01/01/1900               | 31/12/9999              |
| Afghanistan                            | 251          | AF        | 01/01/1900               | 31/12/9999              |
| afkomstig uit Burkina Faso             | 846          |           | 01/01/1900               | 31/12/9999              |
| afkomstig uit de Ver.                  | 865          |           | 01/01/1900               | 31/12/9999              |
| Arabische Emiraten                     |              |           |                          |                         |
| afkomstig uit Gabon                    | 845          |           | 01/01/1900               | 31/12/9999              |
| afkomstig uit Ivoorkust                | 851          |           | 01/01/1900               | 31/12/9999              |
| afkomstig uit Nepal                    | 850          |           | 01/01/1900               | 31/12/9999              |
| afkomstig uit Sierra Leone             | 844          |           | 01/01/1900               | 31/12/9999              |
| Albanië                                | 101          | AL        | 01/01/1900               | 31/12/9999              |
| Algerije                               | 351          | DZ        | 01/01/1900               | 31/12/9999              |
| Amerikaanse Antillen                   | 483          |           | 01/01/1900               | 31/12/9999              |
| <b>Amerikaanse<br/>Maagdeneilanden</b> | <b>486</b>   | <b>VI</b> | <b>01/01/1900</b>        | <b>31/12/9999</b>       |
| Amerik.Samoeilanden                    | 690          | AS        | 01/01/1900               | 31/12/9999              |
| Andorra                                | 102          | AD        | 01/01/1900               | 31/12/9999              |
| Angola                                 | 341          | AO        | 01/01/1900               | 31/12/9999              |
| Angola                                 | 381          | AO        | 01/01/1900               | 31/12/9999              |
| Anguilla (V.K.)                        | 490          | AI        | 01/01/1900               | 31/12/9999              |
| Antigua (V.K.)                         | 491          | AG        | 01/01/1900               | 31/12/9999              |
| Arabische Republiek<br>Egypte          | 352          | EG        | 01/01/1900               | 31/12/9999              |
| Archipel der Carolinen                 | 680          |           | 01/01/1900               | 31/12/9999              |
| Archipel van de Comoren                | 343          | KM        | 01/01/1900               | 31/12/9999              |
| Archipel van de Comoren                | 386          | KM        | 01/01/1900               | 31/12/9999              |
| Argentinië                             | 511          | AR        | 01/01/1900               | 31/12/9999              |
| Armenië (Rep.)                         | 249          | AM        | 31/12/1991               | 31/12/9999              |
| Australië                              | 611          | AU        | 01/01/1900               | 31/12/9999              |
| Azerbeidzjan (Rep.)                    | 250          | AZ        | 31/12/1991               | 31/12/9999              |
| Bahama's                               | 484          | BS        | 01/01/1900               | 31/12/9999              |
| Bahamas                                | 425          | BS        | 01/01/1900               | 31/12/9999              |
| Bahrein                                | 268          | BH        | 01/01/1900               | 31/12/9999              |
| Bangladesh                             | 237          | BD        | 01/01/1900               | 31/12/9999              |
| Barbados                               | 423          | BB        | 01/01/1900               | 31/12/9999              |
| België                                 | 150          | BE        | 01/01/1900               | 31/12/9999              |
| Belgisch Kongo                         | 359          |           | 01/01/1900               | 30/06/1960              |
| Belize                                 | 430          | BZ        | 01/01/1900               | 31/12/9999              |
| Belize (V.K.)                          | 489          |           | 01/01/1900               | 31/12/9999              |
| Benin (Volksrepubliek)                 | 310          | BJ        | 01/01/1900               | 31/12/9999              |
| Bermuda's                              | 485          | BM        | 01/01/1900               | 31/12/9999              |
| Bhutan                                 | 223          | BT        | 01/01/1900               | 31/12/9999              |
| Bielorusland (Rep.)                    | 142          | BY        | 31/12/1991               | 31/12/9999              |
| Bolivië                                | 512          | BO        | 01/01/1900               | 31/12/9999              |
| Bophutatswana                          | 397          |           | 01/01/1900               | 31/12/9999              |
| Bosnië-Herzegovina (Rep.)              | 149          | BA        | 10/04/1992               | 31/12/9999              |
| Botswana                               | 302          | BW        | 01/01/1900               | 31/12/9999              |
| Brazilië                               | 513          | BR        | 01/01/1900               | 31/12/9999              |
| Brits Honduras                         | 582          |           | 01/01/1900               | 31/12/9999              |
| Britse Antillen                        | 424          |           | 01/01/1900               | 31/12/9999              |
| Brunei                                 | 224          | BN        | 01/01/1900               | 31/12/9999              |
| Bulgarije                              | 106          | BG        | 01/01/1900               | 31/12/9999              |
| Burkina Faso                           | 308          | BF        | 30/11/1984               | 31/12/9999              |
| Burundi                                | 303          | BI        | 01/01/1900               | 31/12/9999              |
| Cabinda                                | 382          |           | 01/01/1900               | 31/12/9999              |
| Caïmanes (V.K.)                        | 492          | KY        | 01/01/1900               | 31/12/9999              |
| Cambodja                               | 211          | KH        | 01/01/1900               | 31/12/1992              |
| Canada                                 | 401          | CA        | 01/01/1900               | 31/12/9999              |
| Canarische Eilanden (S.)               | 398          |           | 01/01/1900               | 31/12/9999              |
| Centraalafrikaanse<br>Republiek        | 305          | CF        | 01/01/1900               | 31/12/9999              |
| Chili                                  | 514          | CL        | 01/01/1900               | 31/12/9999              |
| China-Taiwan (Rep.)                    | 204          | TW        | 01/01/1900               | 31/12/9999              |
| China Volksrep                         | 218          | CN        | 01/01/1900               | 31/12/9999              |

|                                      |     |    |            |            |
|--------------------------------------|-----|----|------------|------------|
| Colombia                             | 515 | CO | 01/01/1900 | 31/12/9999 |
| Congo (Dem. Rep.)                    | 306 | CD | 01/01/1900 | 31/12/9999 |
| Congo (Volksrep.)                    | 307 | CG | 01/01/1900 | 31/12/9999 |
| Cook (N-Z.)                          | 687 | CK | 01/01/1900 | 31/12/9999 |
| Costa Rica                           | 411 | CR | 01/01/1900 | 31/12/9999 |
| Croatië (Rep.)                       | 146 | HR | 15/01/1992 | 31/12/9999 |
| Cuba                                 | 412 | CU | 01/01/1900 | 31/12/9999 |
| Cyprus                               | 107 | CY | 01/01/1900 | 31/12/9999 |
| Democratische Republ.<br>Madagascar  | 324 | MG | 01/01/1900 | 31/12/9999 |
| Denemarken                           | 108 | DK | 01/01/1900 | 31/12/9999 |
| Dominica (Republiek)                 | 427 | DM | 01/01/1900 | 31/12/9999 |
| Dominikaanse Republiek               | 420 | DO | 01/01/1900 | 31/12/9999 |
| Duitsland                            | 134 |    | 01/01/1900 | 31/12/1992 |
| Duitsland                            | 173 |    | 01/01/1900 | 23/05/1949 |
| Duitsland (Bondsrep.)                | 103 | DE | 01/01/1900 | 31/12/9999 |
| Duitsland (Dem. rep.)                | 104 |    | 01/01/1900 | 31/12/1992 |
| Duitsland (Dem. rep.)                | 170 |    | 01/01/1900 | 03/10/1990 |
| Ecuador                              | 516 | EC | 01/01/1900 | 31/12/9999 |
| Eiland van Santhomé                  | 393 |    | 01/01/1900 | 31/12/9999 |
| El Salvador                          | 421 | SV | 01/01/1900 | 31/12/9999 |
| Equatoriaal-Guinea                   | 337 | GQ | 01/01/1900 | 31/12/9999 |
| Erithrea                             | 349 | ER | 24/05/1993 | 31/12/9999 |
| Estland                              | 136 | EE | 01/01/1900 | 31/12/9999 |
| Ethiopië                             | 311 | ET | 01/01/1900 | 31/12/9999 |
| Falkland Eilanden                    | 580 | FK | 01/01/1900 | 31/12/9999 |
| Fernando Poo                         | 392 |    | 01/01/1900 | 31/12/9999 |
| Fiji                                 | 617 | FJ | 01/01/1900 | 31/12/9999 |
| Filippijnen                          | 214 | PH | 01/01/1900 | 31/12/9999 |
| Finland                              | 110 | FI | 01/01/1900 | 31/12/9999 |
| Frankrijk                            | 111 | FR | 01/01/1900 | 31/12/9999 |
| Frans Guyana                         | 581 | GF | 01/01/1900 | 31/12/9999 |
| Franse Antillen                      | 481 |    | 01/01/1900 | 31/12/9999 |
| Gabon                                | 312 | GA | 01/01/1900 | 31/12/9999 |
| Gambia                               | 313 | GM | 01/01/1900 | 31/12/9999 |
| Georgië (Rep.)                       | 253 | GE | 23/02/1992 | 31/12/9999 |
| Ghana                                | 314 | GH | 01/01/1900 | 31/12/9999 |
| Gibraltar                            | 180 | GI | 01/01/1900 | 31/12/9999 |
| Grenada                              | 426 | GD | 01/01/1900 | 31/12/9999 |
| Griekenland                          | 114 | GR | 01/01/1900 | 31/12/9999 |
| Groenland (D.K.)                     | 498 | GL | 01/01/1900 | 31/12/9999 |
| Grondgeb. afh. van<br>Australië      | 693 |    | 01/01/1900 | 31/12/9999 |
| Grondgeb. afh. van Nieuw-<br>Zeeland | 694 |    | 01/01/1900 | 31/12/9999 |
| Grondgeb. onder Amerik.<br>voogdij   | 691 |    | 01/01/1900 | 31/08/1994 |
| Groot-Brittannië                     | 112 | GB | 01/01/1900 | 31/12/9999 |
| Guam                                 | 681 | GU | 01/01/1900 | 31/12/9999 |
| Guatemala                            | 413 | GT | 01/01/1900 | 31/12/9999 |
| Guinea                               | 315 | GN | 01/01/1900 | 31/12/9999 |
| Guinee-Bissau                        | 338 | GW | 01/01/1900 | 31/12/9999 |
| Guyana                               | 521 | GY | 01/01/1900 | 31/12/9999 |
| Haïti                                | 419 | HT | 01/01/1900 | 31/12/9999 |
| Hawaï                                | 682 |    | 01/01/1900 | 31/12/9999 |
| Heilige Stoel                        | 133 | VA | 01/01/1900 | 31/12/9999 |
| Honduras                             | 414 | HN | 01/01/1900 | 31/12/9999 |
| Hong-Kong                            | 234 | HK | 01/01/1900 | 31/12/9999 |
| Hong Kong (V.K.)                     | 280 |    | 01/01/1900 | 31/12/9999 |
| Hongarije (Republiek)                | 138 |    | 23/10/1989 | 31/12/1992 |
| Hongarije (Rep.)                     | 115 | HU | 01/01/1900 | 31/12/9999 |
| Ierland Eire                         | 116 | IE | 01/01/1900 | 31/12/9999 |
| IJsland                              | 117 | IS | 01/01/1900 | 31/12/9999 |
| Ile de Dominica                      | 480 |    | 01/01/1900 | 31/12/9999 |
| India                                | 207 | IN | 01/01/1900 | 31/12/9999 |
| Indonesië                            | 208 | ID | 01/01/1900 | 31/12/9999 |
| Irak                                 | 254 | IQ | 01/01/1900 | 31/12/9999 |
| Iran                                 | 255 | IR | 01/01/1900 | 31/12/9999 |
| Israël                               | 256 | IL | 01/01/1900 | 31/12/9999 |
| Italië                               | 128 | IT | 01/01/1900 | 31/12/9999 |



|                                    |            |           |                   |                   |
|------------------------------------|------------|-----------|-------------------|-------------------|
| Ivoorkust                          | 309        | CI        | 01/01/1900        | 31/12/9999        |
| Jamaica                            | 415        | JM        | 01/01/1900        | 31/12/9999        |
| Japan                              | 209        | JP        | 01/01/1900        | 31/12/9999        |
| Jemen (Dem. Volksrep.)             | 265        |           | 01/01/1900        | 21/05/1990        |
| Jemen (Rep.)                       | 263        |           | 01/01/1900        | 21/05/1990        |
| Jemen (Rep.)                       | 270        | YE        | 22/05/1990        | 31/12/9999        |
| Joegoslavië                        | 169        | YU        | 01/01/1900        | 24/05/1995        |
| Joegoslavië (Servië-Montenegro)    | 132        | CS        | 24/05/1995        | 31/12/9999        |
| Jordanië                           | 257        | JO        | 01/01/1900        | 31/12/9999        |
| Kaapverdische Eilanden             | 339        | CV        | 01/01/1900        | 31/12/9999        |
| Kaapverdische Eilanden             | 385        | CV        | 01/01/1900        | 31/12/9999        |
| Kameroen                           | 304        | CM        | 01/01/1900        | 31/12/9999        |
| Kazachstan (Rep.)                  | 225        | KZ        | 31/12/1991        | 31/12/9999        |
| Kenya                              | 336        | KE        | 01/01/1900        | 31/12/9999        |
| Khmerische Rep. Cambodja           | 202        |           | 01/01/1900        | 01/01/2000        |
| Kirgizstan (Rep.)                  | 226        | KG        | 20/01/1992        | 31/12/9999        |
| <b>Kiribati</b>                    | <b>622</b> | <b>KI</b> | <b>01/01/1900</b> | <b>31/12/9999</b> |
| Kitts and Nevis (V.K.)             | 494        |           | 01/01/1900        | 31/12/9999        |
| Koeweit Vorstendom                 | 264        | KW        | 01/01/1900        | 31/12/9999        |
| Kongo (Rep.)                       | 362        |           | 01/07/1960        | 30/11/1971        |
| La Guadeloupe (F.)                 | 496        | GP        | 01/01/1900        | 31/12/9999        |
| La Martinique (F.)                 | 497        | MQ        | 01/01/1900        | 31/12/9999        |
| Laos                               | 210        | LA        | 01/01/1900        | 31/12/9999        |
| Lesotho                            | 301        | LS        | 01/01/1900        | 31/12/9999        |
| Letland                            | 135        | LV        | 01/01/1900        | 31/12/9999        |
| Libanon                            | 258        | LB        | 01/01/1900        | 31/12/9999        |
| Liberia                            | 318        | LR        | 01/01/1900        | 31/12/9999        |
| Libië                              | 353        | LY        | 01/01/1900        | 31/12/9999        |
| Liechtenstein                      | 118        | LI        | 01/01/1900        | 31/12/9999        |
| Litouwen                           | 137        | LT        | 01/01/1900        | 31/12/9999        |
| Luxemburg (Groot-Hertogdom)        | 113        | LU        | 01/01/1900        | 31/12/9999        |
| Maagdeneilanden                    | 486        | VG        | 01/01/1900        | 01/01/9999        |
| Macao                              | 281        | MO        | 01/01/1900        | 31/12/9999        |
| Macedonië (Ex-Joegoslavische Rep.) | 148        | MK        | 09/04/1993        | 31/12/9999        |
| Madeira (P.)                       | 399        |           | 01/01/1900        | 31/12/9999        |
| Malawi                             | 358        | MW        | 01/01/1900        | 31/12/9999        |
| Maldiven                           | 222        | MV        | 01/01/1900        | 31/12/9999        |
| Maleisië                           | 212        | MY        | 01/01/1900        | 31/12/9999        |
| Mali                               | 319        | ML        | 01/01/1900        | 31/12/9999        |
| Malta                              | 119        | MT        | 01/01/1900        | 31/12/9999        |
| Marokko                            | 354        | MA        | 01/01/1900        | 31/12/9999        |
| Mauritanië (Islamit. Rep.)         | 355        | MR        | 01/01/1900        | 31/12/9999        |
| Mauritius Eiland                   | 317        | MU        | 01/01/1900        | 31/12/9999        |
| Mexico                             | 416        | MX        | 01/01/1900        | 31/12/9999        |
| <b>Micronesië</b>                  | <b>602</b> | <b>FM</b> | <b>01/01/1900</b> | <b>31/12/9999</b> |
| Moldavië (Rep.)                    | 144        | MD        | 31/12/1991        | 31/12/9999        |
| Monaco Vorstendom                  | 120        | MC        | 01/01/1900        | 31/12/9999        |
| Mongolië (Volksrepubliek)          | 221        | MN        | 01/01/1900        | 31/12/9999        |
| Montserrat (V.K.)                  | 493        | MS        | 01/01/1900        | 31/12/9999        |
| Mozambique                         | 340        | MZ        | 01/01/1900        | 31/12/9999        |
| Mozambique                         | 383        | MZ        | 01/01/1900        | 31/12/9999        |
| Myanmar (Unie van)                 | 201        | MM        | 01/01/1900        | 31/12/9999        |
| Namibie                            | 384        | NA        | 01/01/1900        | 31/12/9999        |
| Nauru                              | 615        | NR        | 01/01/1900        | 31/12/9999        |
| NAVO                               | 721        |           | 01/01/1900        | 31/12/9999        |
| Nederland                          | 129        | NL        | 01/01/1900        | 31/12/9999        |
| Nederlands-Guyana                  | 583        |           | 01/01/1900        | 31/12/9999        |
| Nederlandse Antillen               | 482        | AN        | 01/01/1900        | 31/12/9999        |
| Nepal                              | 213        | NP        | 01/01/1900        | 31/12/9999        |
| Ngwane (Koninkrijk Swaziland)      | 331        | SZ        | 01/01/1900        | 31/12/9999        |
| Nicaragua                          | 417        | NI        | 01/01/1900        | 31/12/9999        |
| Nieuw-Caledonië                    | 683        | NC        | 01/01/1900        | 31/12/9999        |
| Nieuw-Guinea-Papoua                | 619        | PG        | 01/01/1900        | 31/12/9999        |
| Nieuw-Zeeland                      | 613        | NZ        | 01/01/1900        | 31/12/9999        |
| Nieuwe Hebriden                    | 618        |           | 01/01/1900        | 31/12/9999        |
| Niger                              | 321        | NE        | 01/01/1900        | 31/12/9999        |

|                                      |     |    |            |            |
|--------------------------------------|-----|----|------------|------------|
| Nigeria (Fed. Rep.)                  | 322 | NG | 01/01/1900 | 31/12/9999 |
| Niue-eiland (N-Z.)                   | 685 | NU | 01/01/1900 | 31/12/9999 |
| nog niet definitief bewezen          | 901 |    | 01/01/1900 | 31/12/9999 |
| Noord-Korea (Volksrep.)              | 219 | KP | 01/01/1900 | 31/12/9999 |
| Noorwegen                            | 121 | NO | 01/01/1900 | 31/12/9999 |
| Oekraïne (Rep.)                      | 143 | UA | 31/12/1991 | 31/12/9999 |
| Oezbekistan (Rep.)                   | 227 | UZ | 31/12/1991 | 31/12/9999 |
| Onbekend                             | 999 |    | 01/01/1900 | 31/12/9999 |
| Onbepaald                            | 711 |    | 01/01/1900 | 31/12/9999 |
| Oostenrijk                           | 105 | AT | 01/01/1900 | 31/12/9999 |
| Op zee                               | 995 |    | 01/01/1900 | 31/12/9999 |
| Opper-Volta                          | 316 |    | 01/01/1900 | 29/11/1984 |
| OVN-Vluchteling                      | 730 |    | 01/01/1900 | 31/12/9999 |
| OVN onbepaald                        | 741 |    | 01/01/1900 | 31/12/9999 |
| Pakistan                             | 259 | PK | 01/01/1900 | 31/12/9999 |
| Palau                                | 679 | PW | 01/09/1994 | 31/12/9999 |
| Palestina                            | 271 | PS | 04/01/2001 | 31/12/9999 |
| Palestinië                           | 283 |    | 01/01/1900 | 03/01/2001 |
| Panama                               | 418 | PA | 01/01/1900 | 31/12/9999 |
| Paraguay                             | 517 | PY | 01/01/1900 | 31/12/9999 |
| Peru                                 | 518 | PE | 01/01/1900 | 31/12/9999 |
| Pitcairn (Gebied. afh. van het V.K.) | 692 | PN | 01/01/1900 | 31/12/9999 |
| Polen (Republiek)                    | 139 |    | 29/12/1989 | 31/12/1992 |
| Polen (Rep.)                         | 122 | PL | 01/01/1900 | 31/12/9999 |
| Polynesië                            | 684 | PF | 01/01/1900 | 31/12/9999 |
| Porto Rico Eiland                    | 487 | PR | 01/01/1900 | 31/12/9999 |
| Portugal                             | 123 | PT | 01/01/1900 | 31/12/9999 |
| Portugees Guinea                     | 391 |    | 01/01/1900 | 31/12/9999 |
| Qatar                                | 267 | QA | 01/01/1900 | 31/12/9999 |
| Republiek Djibouti                   | 345 | DJ | 01/01/1900 | 31/12/9999 |
| Republiek Sint-Lucia                 | 428 | LC | 01/01/1900 | 31/12/9999 |
| Réunion                              | 387 | RE | 01/01/1900 | 31/12/9999 |
| Rhodesië                             | 326 |    | 01/01/1900 | 31/12/9999 |
| Roeanda                              | 360 |    | 01/01/1900 | 31/12/9999 |
| Roemenië                             | 124 | RO | 01/01/1900 | 31/12/9999 |
| Rusland (Federatie van)              | 145 | RU | 27/12/1991 | 31/12/9999 |
| Rwanda Rep.                          | 327 | RW | 01/01/1900 | 31/12/9999 |
| Sahara                               | 388 | EH | 01/01/1900 | 31/12/9999 |
| Saint-Pierre et Miquelon (F.)        | 495 | PM | 01/01/1900 | 31/12/9999 |
| Saint Vincent                        | 429 | VC | 01/01/1900 | 31/12/9999 |
| Salomoneilanden                      | 623 | SB | 01/01/1900 | 31/12/9999 |
| San Marino                           | 125 | SM | 01/01/1900 | 31/12/9999 |
| Sao Tomé en Principe (Dem. Rep.)     | 346 | ST | 01/01/1900 | 31/12/9999 |
| Saoedi-Arabië                        | 252 | SA | 01/01/1900 | 31/12/9999 |
| Senegal                              | 320 | SN | 01/01/1900 | 31/12/9999 |
| Senegambia                           | 348 |    | 01/01/1900 | 31/12/9999 |
| Seychellen (Eilanden)                | 342 | SC | 01/01/1900 | 31/12/9999 |
| Seychellen (Eilanden)                | 390 | SC | 01/01/1900 | 31/12/9999 |
| SHAPE                                | 720 |    | 01/01/1900 | 31/12/9999 |
| Sierra Leone                         | 328 | SL | 01/01/1900 | 31/12/9999 |
| Singapore                            | 205 | SG | 01/01/1900 | 31/12/9999 |
| Sint-Helena (Eiland)                 | 389 | SH | 01/01/1900 | 31/12/9999 |
| Slovaakse Republiek                  | 141 | SK | 01/01/1993 | 31/12/9999 |
| Slovenië (Rep.)                      | 147 | SI | 15/01/1992 | 31/12/9999 |
| Socialistische Republiek Vietnam     | 220 | VN | 01/01/1900 | 31/12/9999 |
| Soedan                               | 356 | SD | 01/01/1900 | 31/12/9999 |
| Somalië (Rep.)                       | 329 | SO | 01/01/1900 | 31/12/9999 |
| Spanje                               | 109 | ES | 01/01/1900 | 31/12/9999 |
| Sri Lanka                            | 203 | LK | 01/01/1900 | 31/12/9999 |
| Stille Oceaan Eilanden               | 620 |    | 01/01/1900 | 31/12/9999 |
| St. Kitts en Nevis                   | 431 | KN | 01/01/1900 | 31/12/9999 |
| Sultanaat Oman                       | 266 | OM | 01/01/1900 | 31/12/9999 |
| Suriname                             | 522 | SR | 01/01/1900 | 31/12/9999 |
| Swaziland                            | 347 | SZ | 01/01/1900 | 31/12/9999 |
| Swaziland                            | 395 | SZ | 01/01/1900 | 31/12/9999 |
| Syrië (Syrisch-Arabische)            | 261 | SY | 01/01/1900 | 31/12/9999 |

|                                 |     |    |            |            |
|---------------------------------|-----|----|------------|------------|
| Rep.)                           |     |    |            |            |
| Tadzjikistan (Rep.)             | 228 | TJ | 10/01/1992 | 31/12/9999 |
| Tahiti                          | 688 |    | 01/01/1900 | 31/12/9999 |
| Tanzania Verenigde Rep.         | 332 | TZ | 01/01/1900 | 31/12/9999 |
| Thailand                        | 235 | TH | 01/01/1900 | 31/12/9999 |
| Timor                           | 282 | TL | 01/01/1900 | 31/12/9999 |
| Togo                            | 334 | TG | 01/01/1900 | 31/12/9999 |
| Tokelau (N-Z.)                  | 686 | TK | 01/01/1900 | 31/12/9999 |
| Tonga                           | 616 | TO | 01/01/1900 | 31/12/9999 |
| Transkei                        | 396 |    | 01/01/1900 | 31/12/9999 |
| Trinidad en Tobago              | 422 | TT | 01/01/1900 | 31/12/9999 |
| Tsjaad                          | 333 | TD | 01/01/1900 | 31/12/9999 |
| Tsjechische Republiek           | 140 | CZ | 01/01/1993 | 31/12/9999 |
| Tsjecho-Slovakije               | 130 |    | 01/01/1900 | 31/12/1992 |
| Tsjecho-Slowakije               | 171 |    | 01/01/1900 | 31/12/1992 |
| Tunesië                         | 357 | TN | 01/01/1900 | 31/12/9999 |
| Turkije                         | 262 | TR | 01/01/1900 | 31/12/9999 |
| Turkmenistan (Rep.)             | 229 | TM | 31/12/1991 | 31/12/9999 |
| Turks en Caicos Eilanden        | 488 | TC | 01/01/1900 | 31/12/9999 |
| Tuvalu                          | 621 | TV | 01/01/1900 | 31/12/9999 |
| Uganda                          | 323 | UG | 01/01/1900 | 31/12/9999 |
| Unie d. Socialist. Sovjetrep.   | 131 |    | 01/01/1900 | 31/12/1992 |
| Unie d. Socialist. Sovjetrep.   | 172 |    | 01/01/1900 | 27/12/1991 |
| Uruguay                         | 519 | UY | 01/01/1900 | 31/12/9999 |
| Urundi                          | 361 |    | 01/01/1900 | 31/12/9999 |
| Vaderlandsloos                  | 900 |    | 01/01/1900 | 31/12/9999 |
| van Afghaanse herkomst          | 822 |    | 01/01/1900 | 31/12/9999 |
| van Albanese herkomst           | 751 |    | 01/01/1900 | 31/12/9999 |
| van Algerijnse herkomst         | 813 |    | 01/01/1900 | 31/12/9999 |
| van Angolese herkomst           | 795 |    | 01/01/1900 | 31/12/9999 |
| van Argentijnse herkomst        | 748 |    | 01/01/1900 | 31/12/9999 |
| van Armeense herkomst           | 781 |    | 01/01/1900 | 31/12/9999 |
| van Azerbaidzjaanse herkomst    | 855 |    | 01/01/1900 | 31/12/9999 |
| van Bahreinse herkomst          | 868 |    | 01/01/1900 | 31/12/9999 |
| van Bangladeshische herkomst    | 837 |    | 01/01/1900 | 31/12/9999 |
| van Benijnse herkomst           | 840 |    | 01/01/1900 | 31/12/9999 |
| van Bhutanese herkomst          | 864 |    | 01/01/1900 | 31/12/9999 |
| van Birmaanse herkomst          | 826 |    | 01/01/1900 | 31/12/9999 |
| van Boliviaanse herkomst        | 804 |    | 01/01/1900 | 31/12/9999 |
| van bosnische herkomst          | 853 |    | 01/01/1900 | 31/12/9999 |
| van Braziliaanse herkomst       | 797 |    | 01/01/1900 | 31/12/9999 |
| van Bulgaarse herkomst          | 754 |    | 01/01/1900 | 31/12/9999 |
| van Burundische herkomst        | 791 |    | 01/01/1900 | 31/12/9999 |
| van Cambodjaanse herkomst       | 750 |    | 01/01/1900 | 31/12/9999 |
| van Centraalafrikaanse herkomst | 862 |    | 01/01/1900 | 31/12/9999 |
| van Chileense herkomst          | 749 |    | 01/01/1900 | 31/12/9999 |
| van Chinese herkomst            | 782 |    | 01/01/1900 | 31/12/9999 |
| van Columbiaanse herkomst       | 816 |    | 01/01/1900 | 31/12/9999 |
| van Congolese herkomst          | 859 |    | 01/01/1900 | 31/12/9999 |
| van Croatische herkomst         | 755 |    | 01/01/1900 | 31/12/9999 |
| van Cubaanse herkomst           | 783 |    | 01/01/1900 | 31/12/9999 |
| van Djiboutiaanse herkomst      | 871 |    | 01/01/1900 | 31/12/9999 |
| van Dominicaanse herkomst       | 747 |    | 01/01/1900 | 31/12/9999 |
| van Duitse herkomst             | 752 |    | 01/01/1900 | 31/12/9999 |
| van Ecuadoriaanse herkomst      | 836 |    | 01/01/1900 | 31/12/9999 |
| van Egyptische herkomst         | 784 |    | 01/01/1900 | 31/12/9999 |
| van Estische herkomst           | 758 |    | 01/01/1900 | 31/12/9999 |
| van Ethiopische herkomst        | 800 |    | 01/01/1900 | 31/12/9999 |
| van Filippijnse herkomst        | 835 |    | 01/01/1900 | 31/12/9999 |
| van Finse herkomst              | 759 |    | 01/01/1900 | 31/12/9999 |
| van Franse herkomst             | 809 |    | 01/01/1900 | 31/12/9999 |
| van Georgische herkomst         | 760 |    | 01/01/1900 | 31/12/9999 |
| van Ghanese herkomst            | 815 |    | 01/01/1900 | 31/12/9999 |
| van Griekse herkomst            | 761 |    | 01/01/1900 | 31/12/9999 |
| van Guatemalaanse               | 829 |    | 01/01/1900 | 31/12/9999 |

|                              |     |            |            |
|------------------------------|-----|------------|------------|
| herkomst                     |     |            |            |
| van Guineebissause           | 869 | 01/01/1900 | 31/12/9999 |
| herkomst                     |     |            |            |
| van Guinese herkomst         | 802 | 01/01/1900 | 31/12/9999 |
| van Guyanese herkomst        | 805 | 01/01/1900 | 31/12/9999 |
| van Haïtiaanse herkomst      | 793 | 01/01/1900 | 31/12/9999 |
| van herkomst uit de          | 773 | 01/01/1900 | 31/12/9999 |
| U.S.S.R.                     |     |            |            |
| van herkomst uit de vrijstad | 756 | 01/01/1900 | 31/12/9999 |
| Danzig                       |     |            |            |
| van Hongaarse herkomst       | 762 | 01/01/1900 | 31/12/9999 |
| van Indische herkomst        | 832 | 01/01/1900 | 31/12/9999 |
| van Indonesische herkomst    | 801 | 01/01/1900 | 31/12/9999 |
| van Iraakse herkomst         | 785 | 01/01/1900 | 31/12/9999 |
| van Iraanse herkomst         | 819 | 01/01/1900 | 31/12/9999 |
| van Israëlische herkomst     | 814 | 01/01/1900 | 31/12/9999 |
| van Italiaanse herkomst      | 763 | 01/01/1900 | 31/12/9999 |
| van Jemenitische herkomst    | 790 | 01/01/1900 | 31/12/9999 |
| van Joegoslavische           | 774 | 01/01/1900 | 31/12/9999 |
| herkomst                     |     |            |            |
| van Jordaanse herkomst       | 798 | 01/01/1900 | 31/12/9999 |
| van Kaapverdise              | 830 | 01/01/1900 | 31/12/9999 |
| herkomst                     |     |            |            |
| van Kameroenische            | 838 | 01/01/1900 | 31/12/9999 |
| herkomst                     |     |            |            |
| van Kazakhstaanse            | 866 | 01/01/1900 | 31/12/9999 |
| herkomst                     |     |            |            |
| van Keniaanse herkomst       | 857 | 01/01/1900 | 31/12/9999 |
| van Khmerische herkomst      | 806 | 01/01/1900 | 31/12/9999 |
| van Kirgizische herkomst     | 872 | 01/01/1900 | 31/12/9999 |
| van Koeweitse herkomst       | 867 | 01/01/1900 | 31/12/9999 |
| van Kongolese herkomst       | 780 | 01/01/1900 | 31/12/9999 |
| (Brazzaville)                |     |            |            |
| van Koreaanse herkomst       | 808 | 01/01/1900 | 31/12/9999 |
| van Laotische herkomst       | 803 | 01/01/1900 | 31/12/9999 |
| van Letse herkomst           | 764 | 01/01/1900 | 31/12/9999 |
| van Libanese herkomst        | 786 | 01/01/1900 | 31/12/9999 |
| van Liberiaanse herkomst     | 849 | 01/01/1900 | 31/12/9999 |
| van Libische herkomst        | 831 | 01/01/1900 | 31/12/9999 |
| van Litouwse herkomst        | 765 | 01/01/1900 | 31/12/9999 |
| van Macedonische herkomst    | 792 | 01/01/1900 | 31/12/9999 |
| van Malagassische            | 827 | 01/01/1900 | 31/12/9999 |
| herkomst                     |     |            |            |
| van Maleise herkomst         | 833 | 01/01/1900 | 31/12/9999 |
| van Malinese herkomst        | 861 | 01/01/1900 | 31/12/9999 |
| van Marokkaanse herkomst     | 796 | 01/01/1900 | 31/12/9999 |
| van Mauritaanse herkomst     | 848 | 01/01/1900 | 31/12/9999 |
| van Moldavische herkomst     | 858 | 01/01/1900 | 31/12/9999 |
| van Mozambiekse herkomst     | 825 | 01/01/1900 | 31/12/9999 |
| van Myanmarese herkomst      | 870 | 01/01/1900 | 31/12/9999 |
| van Namibische herkomst      | 828 | 01/01/1900 | 31/12/9999 |
| van Nicaraguaanse            | 843 | 01/01/1900 | 31/12/9999 |
| herkomst                     |     |            |            |
| van nigeraanse herkomst      | 852 | 01/01/1900 | 31/12/9999 |
| van Nigeriaanse herkomst     | 794 | 01/01/1900 | 31/12/9999 |
| van Oegandese herkomst       | 776 | 01/01/1900 | 31/12/9999 |
| Van Oekraïense herkomst      | 772 | 01/01/1900 | 31/12/9999 |
| van oezbekistaanse           | 854 | 01/01/1900 | 31/12/9999 |
| herkomst                     |     |            |            |
| van Oostenrijkse herkomst    | 753 | 01/01/1900 | 31/12/9999 |
| van Pakistaanse herkomst     | 777 | 01/01/1900 | 31/12/9999 |
| van Palestijnse herkomst     | 787 | 01/01/1900 | 31/12/9999 |
| van Panamese herkomst        | 841 | 01/01/1900 | 31/12/9999 |
| van Paraguayaanse herkomst   | 811 | 01/01/1900 | 31/12/9999 |
| van Peruaanse herkomst       | 810 | 01/01/1900 | 31/12/9999 |
| van Poolse herkomst          | 766 | 01/01/1900 | 31/12/9999 |
| van Portugese herkomst       | 767 | 01/01/1900 | 31/12/9999 |
| van Roemeense herkomst       | 768 | 01/01/1900 | 31/12/9999 |
| van Ruandese herkomst        | 775 | 01/01/1900 | 31/12/9999 |
| van Russische herkomst       | 769 | 01/01/1900 | 31/12/9999 |

|                              |     |    |            |            |
|------------------------------|-----|----|------------|------------|
| van Salvadoriaanse herkomst  | 820 |    | 01/01/1900 | 31/12/9999 |
| van Saoedische herkomst      | 817 |    | 01/01/1900 | 31/12/9999 |
| van Senegalese herkomst      | 856 |    | 01/01/1900 | 31/12/9999 |
| van Servische herkomst       | 770 |    | 01/01/1900 | 31/12/9999 |
| van Sloveense herkomst       | 860 |    | 01/01/1900 | 31/12/9999 |
| van Soedaneese herkomst      | 824 |    | 01/01/1900 | 31/12/9999 |
| van Somalische herkomst      | 821 |    | 01/01/1900 | 31/12/9999 |
| van Spaanse herkomst         | 757 |    | 01/01/1900 | 31/12/9999 |
| van Srilankaanse herkomst    | 839 |    | 01/01/1900 | 31/12/9999 |
| van Syrische herkomst        | 788 |    | 01/01/1900 | 31/12/9999 |
| van Tanzaniaanse herkomst    | 812 |    | 01/01/1900 | 31/12/9999 |
| van Thaise herkomst          | 834 |    | 01/01/1900 | 31/12/9999 |
| van Tibetaanse herkomst      | 842 |    | 01/01/1900 | 31/12/9999 |
| van Togose herkomst          | 847 |    | 01/01/1900 | 31/12/9999 |
| van Tsjadische herkomst      | 823 |    | 01/01/1900 | 31/12/9999 |
| van Tsjechische herkomst     | 771 |    | 01/01/1900 | 31/12/9999 |
| van Tunesische herkomst      | 745 |    | 01/01/1900 | 31/12/9999 |
| van Turkse herkomst          | 789 |    | 01/01/1900 | 31/12/9999 |
| van Uruguayaanse herkomst    | 746 |    | 01/01/1900 | 31/12/9999 |
| van Vietnameese herkomst     | 778 |    | 01/01/1900 | 31/12/9999 |
| van Witruissische herkomst   | 863 |    | 01/01/1900 | 31/12/9999 |
| van Zairese herkomst         | 779 |    | 01/01/1900 | 31/12/9999 |
| van Zuidafrikaanse herkomst  | 818 |    | 01/01/1900 | 31/12/9999 |
| Vanuatu                      | 624 | VU | 01/01/1900 | 31/12/9999 |
| Venezuela                    | 520 | VE | 01/01/1900 | 31/12/9999 |
| Verenigde Arabische Emiraten | 260 | AE | 01/01/1900 | 31/12/9999 |
| Verenigde Staten van Amerika | 402 | US | 01/01/1900 | 31/12/9999 |
| Vluchteling                  | 700 |    | 01/01/1900 | 31/12/9999 |
| Wallis en Futuna (F.)        | 689 | WF | 01/01/1900 | 31/12/9999 |
| West-Samoa                   | 614 | WS | 01/01/1900 | 31/12/9999 |
| Zaire (Republiek)            | 364 |    | 01/12/1971 | 16/05/1997 |
| Zambia                       | 335 | ZM | 01/01/1900 | 31/12/9999 |
| Zimbabwe                     | 344 | ZW | 01/01/1900 | 31/12/9999 |
| Zuid-Afrika Rep.             | 325 | ZA | 01/01/1900 | 31/12/9999 |
| Zuid-Korea (Rep.)            | 206 | KR | 01/01/1900 | 31/12/9999 |
| Zuid-Vietnam                 | 217 |    | 01/01/1900 | 31/12/1992 |
| Zuid-Vietnam                 | 279 |    | 01/01/1900 | 02/07/1976 |
| Zweden                       | 126 | SE | 01/01/1900 | 31/12/9999 |
| Zwitserland                  | 127 | CH | 01/01/1900 | 31/12/9999 |

**Bold: nieuw gegeven**

*Cursief: gewijzigd gegeven*

**Chomage: scenario 5 - ONEM 7- Bijlagen nummer 11: Identificatie van het formulier**  
**Versie: 2005/4**

---

**Publicatiedatum:**

01/12/2005

*De bijlage is gewijzigd: De wijzigingen zijn in het vet geplaatst in de Word en PDF documenten*

**Inhoud van de bijlage:** 



AN2005-3-NL11.pdf



AN2005-3-NL11.doc



AN2005-3-NL11.xls



AN2005-3-NL11.txt



AN2005-3-NL11.xml

| Code          | Omschrijving   | Begindatum<br>geldigheid | Einddatum<br>geldigheid |
|---------------|--|--------------------------|-------------------------|
| AADD501       | Aanvraag aangifte  | 01/01/1900               | 01/01/9999              |
| ACRF001       | Ontvangstbewijs  | 01/01/1900               | 01/01/9999              |
| AOAT001       | Arbeidsongevallen scenario 1 - aangifte van een arbeidsongeval   | 01/01/1900               | 01/01/9999              |
| AOAT002       | Arbeidsongevallen scenario 2 - maandelijkse rapportering   | 01/01/1900               | 01/01/9999              |
| AOAT003       | Arbeidsongevallen scenario 3 - mededeling van werkhervatting   | 01/01/1900               | 01/01/9999              |
| BZMP001       | Beroepsziekten scenario 1 - Gemachtigde aanvraag - verwijdering van een zwangere werkneemster- privé-sector  | 01/01/1900               | 01/01/9999              |
| DMFA          | Multifunctionele kwartaalaangifte betreffende een bij RSZ aangesloten werkgever  | 01/01/1900               | 01/01/9999              |
| DMFADB        | Antwoord op een aanvraag tot consultatie van de laatste situatie van een multifunctionele aangifte   | 01/01/1900               | 01/01/9999              |
| DMFANOT       | Wijzigende notificatie met betrekking tot een multifunctionele aangifte  | 01/01/1900               | 01/01/9999              |
| DMFAPID       | Identificatiegegevens in de DB DmfA van een oorspronkelijk DmfA aangifte   | 01/01/1900               | 01/01/9999              |
| DMFAPPL       | Multifunctionele kwartaalaangifte betreffende een bij RSZPPO aangesloten werkgever   | 01/01/1900               | 01/01/9999              |
| DMFAREQ       | Aanvraag tot consultatie van de laatste situatie van een multifunctionele aangifte   | 01/01/1900               | 01/01/9999              |
| DMFAUPD       | Wijzigende aangifte met betrekking tot een multifunctionele aangifte betreffende een bij RSZ aangesloten werkgever   | 01/01/1900               | 01/01/9999              |
| NOTI001       | Notificatie doorgestuurd als antwoord op een aangifte  | 01/01/1900               | 01/01/9999              |
| <b>IDFLUX</b> | <b>Identificatiegegevens bestemd voor de werkgever</b>   | <b>01/01/1900</b>        | <b>01/01/9999</b>       |
| PPLCAL        | Notificatie van berekening DMFAPPL   | 01/01/1900               | 01/01/9999              |
| PPLUPD        | Wijzigende aangifte met betrekking tot een multifunctionele aangifte betreffende een bij RSZPPO aangesloten werkgever  | 01/01/1900               | 01/01/9999              |
| <b>RORE</b>   | <b>Routing Regels - communicatie van de sociale secretariaten en Full Service Center naar de sociale zekerheid, in verband met het beheer van bestemming (en kanaal) van berichten.</b>  | <b>01/01/1900</b>        | <b>01/01/9999</b>       |
| TWCT001       | Mededeling van tijdelijke werkloosheid door de werkgever   | 01/01/1900               | 01/01/9999              |
| WECH001       | Werkloosheid scenario 1 - Aangifte einde arbeidsovereenkomst of voltijds brugpensioen / Arbeidsbewijs  | 01/01/1900               | 01/01/9999              |
| WECH002       | Werkloosheid scenario 2 - Jaarlijkse aangifte tijdelijke werkloosheid  | 01/01/1900               | 01/01/9999              |
| WECH003       | Werkloosheid scenario 3 - Aangifte aanvang deeltijdse arbeid met behoud van rechten  | 01/01/1900               | 01/01/9999              |
| WECH004       | Werkloosheid scenario 4 - Aangifte halftijds brugpensioen  | 01/01/1900               | 01/01/9999              |
| WECH005       | Werkloosheid scenario 5 - Maandelijkse aangifte uren tijdelijke werkloosheid   | 01/01/1900               | 01/01/9999              |
| WECH006       | Werkloosheid scenario 6 - Maandelijkse aangifte van deeltijdse arbeid voor de berekening van de inkomensgarantie-uitkering   | 01/01/1900               | 01/01/9999              |
| WECH007       | Werkloosheid scenario 7 - Maandelijkse aangifte van arbeid als werknemer tewerkgesteld in een beschermde werkplaats  | 01/01/1900               | 01/01/9999              |
| WECH008       | Werkloosheid scenario 8 - Maandelijkse aangifte van arbeid in het kader van een activeringsprogramma   | 01/01/1900               | 01/01/9999              |
| WECH009       | Werkloosheid scenario 9 - Aangifte voor het vaststellen van het recht op jeugdvakantie   | 01/01/1900               | 01/01/9999              |
| WECH010       | Werkloosheid scenario 10 - Maandelijkse aangifte van de uren jeugdvakantie   | 01/01/1900               | 01/01/9999              |
| ZIMA001       | Uitkeringen Scenario 1 - Aangifte van arbeidsongeschiktheid, moederschapsrust, volledige werkverwijdering als maatregel inzake moederschapsbescherming, gedeeltelijke werkverwijdering als maatregel inzake moederschapsbescherming, vaderschapsverlof (art. 39, zesde lid arbeidswet van 16.3.1971), vaderschapsverlof (art. 30, § 2 wet van 3 juli 1978 betreffende de arbeidsovereenkomsten) en adoptieverlof.  | 01/01/1900               | 01/01/9999              |
| ZIMA002       | Uitkeringen scenario 2 - Maandelijkse aangifte in geval van hervatting van aangepaste arbeid in de loop van een periode van arbeidsongeschiktheid, uitoefening van aangepaste arbeid in het kader van een maatregel inzake moederschapsbescherming en voortzetting van een activiteit bij één van de twee werkgevers wanneer de werkneemster bij twee verschillende werkgevers tewerkgesteld is en slechts van het werk verwijderd wordt bij één van deze twee werkgevers. | 01/01/1900               | 01/01/9999              |
| ZIMA003       | Uitkeringen scenario 3 - Attest met het oog op de vergoeding van de borstvoedingspauzes  | 01/01/1900               | 01/01/9999              |
| ZIMA005       | Uitkeringen scenario 5 - Aangifte van de vakantiedagen van een bediende  | 01/01/1900               | 01/01/9999              |
| ZIMA006       | Uitkeringen scenario 6 - Aangifte van werkhervatting   | 01/01/1900               | 01/01/9999              |

Chomage: scenario 5 - ONEM 7- Bijlagen nummer 12: Identificatie van het risico  
Versie: 2005/4

---

**Publicatiedatum:**

01/12/2005

**Inhoud van de bijlage:** 



AN2004-3-NI12.pdf



AN2004-3-NI12.doc



AN2004-3-NI12.xls



AN2004-3-NL12.txt



AN2004-3-NL12.xml



**ARBEIDSONGEVALLEN**

| Sector            | Identificatie | Code | Scenario                                     | Omschrijving            | Begindatum geldigheid | Einddatum geldigheid |
|-------------------|---------------|------|--|-------------------------|-----------------------|----------------------|
| ARBEIDSONGEVALLEN | AOAT001       | 001  | Scenario 1 - aangifte van een arbeidsongeval | Volledige aangifte      | 01/01/1900            | 01/01/9999           |
| ARBEIDSONGEVALLEN | AOAT001       | 002  | scenario 1 - aangifte van een arbeidsongeval | Vereenvoudigde aangifte | 01/01/1900            | 01/01/9999           |

**BEROEPSZIEKTEN**

| Sector         | Identificatie | Code | Scenario   | Omschrijving  | Begindatum geldigheid | Einddatum geldigheid |
|----------------|---------------|------|--|---|-----------------------|----------------------|
| BEROEPSZIEKTEN | BZMP001       | 001  | Scenario 1 - Gemachtigde aanvraag - verwijdering van een zwangere werkneemster- privé-sector | Volledige werkstopzetting                                 | 01/01/1900            | 01/01/9999           |
| BEROEPSZIEKTEN | BZMP001       | 002  | Scenario 1 - Gemachtigde aanvraag - verwijdering van een zwangere werkneemster- privé-sector | Postenmutatie met loonverlies                             | 01/01/1900            | 01/01/9999           |
| BEROEPSZIEKTEN | BZMP001       | 003  | Scenario 1 - Gemachtigde aanvraag - verwijdering van een zwangere werkneemster- privé-sector | Combinatie van volledige werkstopzetting en postenmutatie | 01/01/1900            | 01/01/9999           |

**UITKERINGEN**

| Sector      | Identificatie | Code | Scenario   | Omschrijving                       | Begindatum geldigheid | Einddatum geldigheid |
|-------------|---------------|------|--|------------------------------------|-----------------------|----------------------|
| UITKERINGEN | ZIMA001       | 001  | Scenario 1 - Aangifte van arbeidsongeschiktheid, moederschapsrust, volledige werkverwijdering als maatregel inzake moederschapsbescherming, gedeeltelijke werkverwijdering als maatregel inzake moederschapsbescherming, vaderschapsverlof (art. 39, zesde lid arbeidswet van 16.3.1971), vaderschapsverlof (art. 30, § 2 wet van 3 juli 1978 betreffende de arbeidsovereenkomsten) en adoptieverlof | Aangifte van arbeidsongeschiktheid | 01/01/1900            | 01/01/9999           |
| UITKERINGEN | ZIMA001       | 002  | Scenario 1 - Aangifte van arbeidsongeschiktheid, moederschapsrust, volledige werkverwijdering als maatregel inzake moederschapsbescherming, gedeeltelijke werkverwijdering als maatregel inzake moederschapsbescherming, vaderschapsverlof (art. 39, zesde lid arbeidswet van 16.3.1971), vaderschapsverlof (art. 30, § 2 wet van 3 juli 1978 betreffende de arbeidsovereenkomsten) en adoptieverlof | Moederschapsrust                   | 01/01/1900            | 01/01/9999           |

| Sector      | Identificatie | Code | Scenario   | Omschrijving  | Begindatum<br>geldigheid | Einddatum<br>geldigheid |
|-------------|---------------|------|--|---|--------------------------|-------------------------|
| UITKERINGEN | ZIMA001       | 003  | Scenario 1 - Aangifte van arbeidsongeschiktheid, moederschapsrust, volledige werkverwijdering als maatregel inzake moederschapsbescherming, gedeeltelijke werkverwijdering als maatregel inzake moederschapsbescherming, vaderschapsverlof (art. 39, zesde lid arbeidswet van 16.3.1971), vaderschapsverlof (art. 30, § 2 wet van 3 juli 1978 betreffende de arbeidsovereenkomsten) en adoptieverlof | Volledige werkverwijdering als maatregel inzake moederschapsbescherming                   | 01/01/1900               | 01/01/9999              |
| UITKERINGEN | ZIMA001       | 004  | Scenario 1 - Aangifte van arbeidsongeschiktheid, moederschapsrust, volledige werkverwijdering als maatregel inzake moederschapsbescherming, gedeeltelijke werkverwijdering als maatregel inzake moederschapsbescherming, vaderschapsverlof (art. 39, zesde lid arbeidswet van 16.3.1971), vaderschapsverlof (art. 30, § 2 wet van 3 juli 1978 betreffende de arbeidsovereenkomsten) en adoptieverlof | Gedeeltelijke werkverwijdering als maatregel inzake moederschapsbescherming               | 01/01/1900               | 01/01/9999              |
| UITKERINGEN | ZIMA001       | 005  | Scenario 1 - Aangifte van arbeidsongeschiktheid, moederschapsrust, volledige werkverwijdering als maatregel inzake moederschapsbescherming, gedeeltelijke werkverwijdering als maatregel inzake moederschapsbescherming, vaderschapsverlof (art. 39, zesde lid arbeidswet van 16.3.1971), vaderschapsverlof (art. 30, § 2 wet van 3 juli 1978 betreffende de arbeidsovereenkomsten) en adoptieverlof | Vaderschapsverlof (art. 39, zesde lid arbeidswet van 16.3.1971)                           | 01/01/1900               | 01/01/9999              |
| UITKERINGEN | ZIMA001       | 006  | Scenario 1 - Aangifte van arbeidsongeschiktheid, moederschapsrust, volledige werkverwijdering als maatregel inzake moederschapsbescherming, gedeeltelijke werkverwijdering als maatregel inzake moederschapsbescherming, vaderschapsverlof (art. 39, zesde lid arbeidswet van 16.3.1971), vaderschapsverlof (art. 30, § 2 wet van 3 juli 1978 betreffende de arbeidsovereenkomsten) en adoptieverlof | Vaderschapsverlof (art. 30, § 2 wet van 3 juli 1978 betreffende de arbeidsovereenkomsten) | 01/01/1900               | 01/01/9999              |
| UITKERINGEN | ZIMA001       | 007  | Scenario 1 - Aangifte van arbeidsongeschiktheid, moederschapsrust, volledige werkverwijdering als maatregel inzake moederschapsbescherming, gedeeltelijke werkverwijdering als maatregel inzake moederschapsbescherming, vaderschapsverlof (art. 39, zesde lid arbeidswet van 16.3.1971), vaderschapsverlof (art. 30, § 2 wet van 3 juli 1978 betreffende de arbeidsovereenkomsten) en adoptieverlof | Adoptieverlof   | 01/01/1900               | 01/01/9999              |

| Sector      | Identificatie | Code | Scenario  | Omschrijving   | Begindatum geldigheid | Einddatum geldigheid |
|-------------|---------------|------|---|--|-----------------------|----------------------|
| UITKERINGEN | ZIMA002       | 001  | Scenario 2 - Maandelijke aangifte in geval van hervatting van aangepaste arbeid in de loop van een periode van arbeidsongeschiktheid, uitoefening van aangepaste arbeid in het kader van een maatregel inzake moederschapsbescherming en voortzetting van een activiteit bij één van de twee werkgevers wanneer de werknemster bij twee verschillende werkgevers tewerkgesteld is en slechts van het werk verwijderd wordt bij één van deze twee werkgevers | Maandelijke aangifte in geval van hervatting van aangepaste arbeid in de loop van een periode van arbeidsongeschiktheid  | 01/01/1900            | 01/01/9999           |
| UITKERINGEN | ZIMA002       | 002  | Scenario 2 - Maandelijke aangifte in geval van hervatting van aangepaste arbeid in de loop van een periode van arbeidsongeschiktheid, uitoefening van aangepaste arbeid in het kader van een maatregel inzake moederschapsbescherming en voortzetting van een activiteit bij één van de twee werkgevers wanneer de werknemster bij twee verschillende werkgevers tewerkgesteld is en slechts van het werk verwijderd wordt bij één van deze twee werkgevers | Uitoefening van aangepaste arbeid in het kader van een maatregel inzake moederschapsbescherming  | 01/01/1900            | 01/01/9999           |
| UITKERINGEN | ZIMA002       | 003  | Scenario 2 - Maandelijke aangifte in geval van hervatting van aangepaste arbeid in de loop van een periode van arbeidsongeschiktheid, uitoefening van aangepaste arbeid in het kader van een maatregel inzake moederschapsbescherming en voortzetting van een activiteit bij één van de twee werkgevers wanneer de werknemster bij twee verschillende werkgevers tewerkgesteld is en slechts van het werk verwijderd wordt bij één van deze twee werkgevers | Voortzetting van een activiteit bij één van de twee werkgevers wanneer de werknemster bij twee verschillende werkgevers tewerkgesteld is en slechts van het werk verwijderd wordt bij één van deze twee werkgevers | 01/01/1900            | 01/01/9999           |
| UITKERINGEN | ZIMA003       | 001  | Scenario 3 - Attest met het oog op de vergoeding van de borstvoedingspauzes   | Attest met het oog op de vergoeding van de borstvoedingspauzes   | 01/01/1900            | 01/01/9999           |
| UITKERINGEN | ZIMA005       | 001  | Scenario 5 - Aangifte van de vakantiedagen van een bediende   | Jaarlijkse aangifte van de vakantiedagen van een bediende met het oog op de toepassing van de weigeringsregel van de uitkeringen voor de periode gedekt door vakantiegeld  | 01/01/1900            | 01/01/9999           |
| UITKERINGEN | ZIMA006       | 001  | Scenario 6 - Aangifte van werkhervatting  | Aangifte van de datum van werkhervatting   | 01/01/1900            | 01/01/9999           |

**WERKLOOSHEID**

| Sector       | Identificatie | Code | Scenario  | Omschrijving   | Begindatum<br>geldigheid | Einddatum<br>geldigheid |
|--------------|---------------|------|---|--|--------------------------|-------------------------|
| WERKLOOSHEID | CWTEMP        | 001  | Mededeling van tijdelijke werkloosheid door de werkgever                                    | Tijdelijke werkloosheid economische oorzaken   | 01/01/1900               | 01/01/9999              |
| WERKLOOSHEID | CWTEMP        | 002  | Mededeling van tijdelijke werkloosheid door de werkgever                                    | Tijdelijke werkloosheid slecht weer  | 01/01/1900               | 01/01/9999              |
| WERKLOOSHEID | CWTEMP        | 003  | Mededeling van tijdelijke werkloosheid door de werkgever                                    | Tijdelijke werkloosheid technische stoornis  | 01/01/1900               | 01/01/9999              |
| WERKLOOSHEID | CWTEMP        | 004  | Mededeling van tijdelijke werkloosheid door de werkgever                                    | Tijdelijke werkloosheid overmacht  | 01/01/1900               | 01/01/9999              |
| WERKLOOSHEID | CWTEMP        | 005  | Mededeling van tijdelijke werkloosheid door de werkgever                                    | Effectieve werkloosheid economische oorzaken -<br>bouw   | 01/01/1900               | 01/01/9999              |
| WERKLOOSHEID | WECH001       | 001  | Scenario 1 - Aangifte einde arbeidsovereenkomst of<br>voltijds brugpensioen / Arbeidsbewijs | Aangifte van einde arbeidsovereenkomst   | 01/01/1900               | 01/01/9999              |
| WERKLOOSHEID | WECH001       | 002  | Scenario 1 - Aangifte einde arbeidsovereenkomst of<br>voltijds brugpensioen / Arbeidsbewijs | Aangifte van einde arbeidsovereenkomst in het<br>kader van voltijds brugpensioen   | 01/01/1900               | 01/01/9999              |
| WERKLOOSHEID | WECH001       | 003  | Scenario 1 - Aangifte einde arbeidsovereenkomst of<br>voltijds brugpensioen / Arbeidsbewijs | Aangifte van einde arbeidsovereenkomst in het<br>onderwijs   | 01/01/1900               | 01/01/9999              |
| WERKLOOSHEID | WECH001       | 004  | Scenario 1 - Aangifte einde arbeidsovereenkomst of<br>voltijds brugpensioen / Arbeidsbewijs | Arbeidsbewijs  | 01/01/1900               | 01/01/9999              |
| WERKLOOSHEID | WECH002       | 001  | Scenario 2 - Jaarlijkse aangifte tijdelijke werkloosheid                                    | Aangifte van tijdelijke werkloosheid ingevolge<br>gebrek aan werk wegens economische redenen   | 01/01/1900               | 01/01/9999              |
| WERKLOOSHEID | WECH002       | 002  | Scenario 2 - Jaarlijkse aangifte tijdelijke werkloosheid                                    | Aangifte van tijdelijke werkloosheid ingevolge<br>slecht weer  | 01/01/1900               | 01/01/9999              |
| WERKLOOSHEID | WECH002       | 003  | Scenario 2 - Jaarlijkse aangifte tijdelijke werkloosheid                                    | Aangifte van tijdelijke werkloosheid ingevolge<br>technische stoornis  | 01/01/1900               | 01/01/9999              |
| WERKLOOSHEID | WECH002       | 004  | Scenario 2 - Jaarlijkse aangifte tijdelijke werkloosheid                                    | Aangifte van tijdelijke werkloosheid ingevolge<br>overmacht  | 01/01/1900               | 01/01/9999              |
| WERKLOOSHEID | WECH002       | 005  | Scenario 2 - Jaarlijkse aangifte tijdelijke werkloosheid                                    | Aangifte van tijdelijke werkloosheid ingevolge<br>overmacht om medische redenen  | 01/01/1900               | 01/01/9999              |
| WERKLOOSHEID | WECH002       | 006  | Scenario 2 - Jaarlijkse aangifte tijdelijke werkloosheid                                    | Aangifte van tijdelijke werkloosheid ingevolge<br>collectieve sluiting van de onderneming wegens<br>jaarlijkse vakantie  | 01/01/1900               | 01/01/9999              |
| WERKLOOSHEID | WECH002       | 007  | Scenario 2 - Jaarlijkse aangifte tijdelijke werkloosheid                                    | Aangifte van tijdelijke werkloosheid ingevolge<br>collectieve sluiting van de onderneming wegens<br>vakantie krachtens een algemeen bindend<br>verklaarde CAO. | 01/01/1900               | 01/01/9999              |
| WERKLOOSHEID | WECH002       | 008  | Scenario 2 - Jaarlijkse aangifte tijdelijke werkloosheid                                    | Aangifte van tijdelijke werkloosheid ingevolge<br>collectieve sluiting van de onderneming wegens<br>inhaalrust in het kader van arbeidsduur-<br>vermindering   | 01/01/1900               | 01/01/9999              |

| Sector       | Identificatie | Code | Scenario   | Omschrijving  | Begindatum<br>geldigheid | Einddatum<br>geldigheid |
|--------------|---------------|------|--|---|--------------------------|-------------------------|
| WERKLOOSHEID | WECH002       | 009  | Scenario 2 - Jaarlijkse aangifte tijdelijke werkloosheid   | Aangifte van tijdelijke werkloosheid ingevolge staking of lock-out  | 01/01/1900               | 01/01/9999              |
| WERKLOOSHEID | WECH002       | 010  | Scenario 2 - Jaarlijkse aangifte tijdelijke werkloosheid   | Aangifte van tijdelijke werkloosheid in geval van ontslag van een beschermde werknemer  | 01/01/1900               | 01/01/9999              |
| WERKLOOSHEID | WECH003       | 001  | Scenario 3 - Aangifte aanvang deeltijdse arbeid met behoud van rechten                                       | Aangifte aanvang deeltijdse arbeid met behoud van rechten   | 01/01/1900               | 01/01/9999              |
| WERKLOOSHEID | WECH003       | 002  | Scenario 3 - Aangifte aanvang deeltijdse arbeid met behoud van rechten                                       | Aangifte aanvang deeltijdse arbeid met behoud van rechten - Onderwijs   | 01/01/1900               | 01/01/9999              |
| WERKLOOSHEID | WECH004       | 001  | Scenario 4 - Aangifte halftijds brugpensioen   | Aangifte halvering arbeidsprestaties in het kader van het halftijds brugpensioen  | 01/01/1900               | 01/01/9999              |
| WERKLOOSHEID | WECH005       | 001  | Scenario 5 - Maandelijke aangifte uren tijdelijke werkloosheid   | Maandelijke aangifte uren tijdelijke werkloosheid ingevolge gebrek aan werk wegens economische redenen  | 01/01/1900               | 01/01/9999              |
| WERKLOOSHEID | WECH005       | 002  | Scenario 5 - Maandelijke aangifte uren tijdelijke werkloosheid   | Maandelijke aangifte uren tijdelijke werkloosheid ingevolge slecht weer   | 01/01/1900               | 01/01/9999              |
| WERKLOOSHEID | WECH005       | 003  | Scenario 5 - Maandelijke aangifte uren tijdelijke werkloosheid   | Maandelijke aangifte uren tijdelijke werkloosheid ingevolge technische stoornis   | 01/01/1900               | 01/01/9999              |
| WERKLOOSHEID | WECH005       | 004  | Scenario 5 - Maandelijke aangifte uren tijdelijke werkloosheid   | Maandelijke aangifte uren tijdelijke werkloosheid ingevolge overmacht   | 01/01/1900               | 01/01/9999              |
| WERKLOOSHEID | WECH005       | 005  | Scenario 5 - Maandelijke aangifte uren tijdelijke werkloosheid   | Maandelijke aangifte uren tijdelijke werkloosheid ingevolge overmacht om medische redenen   | 01/01/1900               | 01/01/9999              |
| WERKLOOSHEID | WECH005       | 006  | Scenario 5 - Maandelijke aangifte uren tijdelijke werkloosheid   | Maandelijke aangifte uren tijdelijke werkloosheid ingevolge collectieve sluiting van de onderneming wegens jaarlijkse vakantie                                    | 01/01/1900               | 01/01/9999              |
| WERKLOOSHEID | WECH005       | 007  | Scenario 5 - Maandelijke aangifte uren tijdelijke werkloosheid   | Maandelijke aangifte uren tijdelijke werkloosheid ingevolge collectieve sluiting van de onderneming wegens vakantie krachtens een algemeen bindend verklaarde CAO | 01/01/1900               | 01/01/9999              |
| WERKLOOSHEID | WECH005       | 008  | Scenario 5 - Maandelijke aangifte uren tijdelijke werkloosheid   | Maandelijke aangifte uren tijdelijke werkloosheid ingevolge collectieve sluiting van de onderneming wegens inhaalrust in het kader van arbeidsduurvermindering    | 01/01/1900               | 01/01/9999              |
| WERKLOOSHEID | WECH005       | 009  | Scenario 5 - Maandelijke aangifte uren tijdelijke werkloosheid   | Maandelijke aangifte uren tijdelijke werkloosheid ingevolge staking of lock-out   | 01/01/1900               | 01/01/9999              |
| WERKLOOSHEID | WECH005       | 010  | Scenario 5 - Maandelijke aangifte uren tijdelijke werkloosheid   | Maandelijke aangifte uren tijdelijke werkloosheid in geval van ontslag van een beschermde werknemer   | 01/01/1900               | 01/01/9999              |
| WERKLOOSHEID | WECH006       | 001  | Scenario 6 - Maandelijke aangifte van deeltijdse arbeid voor de berekening van de inkomensgarantie-uitkering | Maandelijke aangifte van deeltijdse arbeid voor de berekening van de inkomensgarantie-uitkering   | 01/01/1900               | 01/01/9999              |

| Sector       | Identificatie | Code | Scenario   | Omschrijving  | Begindatum<br>geldigheid | Einddatum<br>geldigheid |
|--------------|---------------|------|--|---|--------------------------|-------------------------|
| WERKLOOSHEID | WECH006       | 002  | Scenario 6 - Maandelijke aangifte van deeltijdse arbeid voor de berekening van de inkomensgarantie-uitkering | Maandelijke aangifte van deeltijdse arbeid voor de berekening van de inkomensgarantie-uitkering - Onderwijs                                     | 01/01/1900               | 01/01/9999              |
| WERKLOOSHEID | WECH007       | 001  | Scenario 7 - Maandelijke aangifte van arbeid als werknemer tewerkgesteld in een beschermde werkplaats        | Maandelijke aangifte van arbeid als werknemer tewerkgesteld in een beschermde werkplaats  | 01/01/1900               | 01/01/9999              |
| WERKLOOSHEID | WECH008       | 001  | Scenario 8 - Maandelijke aangifte van arbeid in het kader van een activeringsprogramma                       | Maandelijke aangifte voor de berekening van de integratie-uitkering toegekend aan werknemers tewerkgesteld in een doorstromingsprogramma.       | 01/01/1900               | 01/01/9999              |
| WERKLOOSHEID | WECH008       | 002  | Scenario 8 - Maandelijke aangifte van arbeid in het kader van een activeringsprogramma                       | Maandelijke aangifte voor de berekening van de herinschakelingsuitkering toegekend aan werknemers tewerkgesteld in een dienstenbaan.            | 01/01/1900               | 01/01/9999              |
| WERKLOOSHEID | WECH008       | 003  | Scenario 8 - Maandelijke aangifte van arbeid in het kader van een activeringsprogramma                       | Maandelijke aangifte voor de berekening van de werkuitkering - Activa of Activa-Plus  | 01/01/1900               | 01/01/9999              |
| WERKLOOSHEID | WECH008       | 004  | Scenario 8 - Maandelijke aangifte van arbeid in het kader van een activeringsprogramma                       | Maandelijke aangifte voor de berekening van de SINE-uitkering toegekend aan werknemers tewerkgesteld in een sociale inschakelingstewerkstelling | 01/01/1900               | 01/01/9999              |
| WERKLOOSHEID | WECH008       | 005  | Scenario 8 - Maandelijke aangifte van arbeid in het kader van een activeringsprogramma                       | Maandelijke aangifte voor de berekening van de werkuitkering - Activa-uitzendkracht   | 01/01/1900               | 01/01/9999              |
| WERKLOOSHEID | WECH008       | 006  | Scenario 8 - Maandelijke aangifte van arbeid in het kader van een activeringsprogramma                       | Maandelijke aangifte voor de berekening van de werkuitkering - Activa-korte duur  | 01/01/1900               | 01/01/9999              |
| WERKLOOSHEID | WECH008       | 007  | Scenario 8 - Maandelijke aangifte van arbeid in het kader van een activeringsprogramma                       | Maandelijke aangifte voor de berekening van de werkuitkering - Activa-veiligheids- en preventiepersoneel  | 01/01/1900               | 01/01/9999              |
| WERKLOOSHEID | WECH009       | 001  | Scenario 9 - Aangifte voor het vaststellen van het recht op jeugdvakantie                                    | Aangifte voor het vaststellen van het recht op jeugdvakantie  | 01/01/1900               | 01/01/9999              |
| WERKLOOSHEID | WECH010       | 001  | Scenario 10 - Maandelijke aangifte van de uren jeugdvakantie   | Maandelijke aangifte van de uren jeugdvakantie  | 01/01/1900               | 01/01/9999              |

Chomage: scenario 5 - ONEM 7- Bijlagen nummer 13: Code aard van de dag  
Versie: 2005/4

---

**Publicatiedatum:**

01/12/2005

*De bijlage is gewijzigd: De wijzigingen zijn in het vet geplaatst in de Word en PDF documenten*

**Inhoud van de bijlage:** 



AN2005-1-NI13.pdf



AN2005-1-NI13.doc



AN2005-1-NI13.xls



AN2005-1-NL13.txt



AN2005-1-NL13.xml

| Code        | Beschrijving   | Vanaf            | Tot              |
|-------------|--|------------------|------------------|
| 1           | Dagen gedekt door loon met RSZ bijdragen, met uitzondering van de hieronder vermelde dagen   | 1/01/1900        | 1/01/9999        |
| 2.1         | Gewaarbord dagloon wegens arbeidsongeschiktheid  | 1/01/1900        | 1/01/9999        |
| 2.2         | Gewaarbord dagloon wegens een andere reden dan arbeidsongeschiktheid   | 1/01/1900        | 1/01/9999        |
| 2.3         | Afwezigheid eerste dag wegens slecht weer - bouwbedrijf  | 1/01/1900        | 1/01/9999        |
| 2.4         | Gewaarbord loon eerste week  | 1/01/1900        | 1/01/9999        |
| 2.5         | Gewaarbord loon tweede week  | 1/01/1900        | 1/01/9999        |
| 2.6         | Gewaarbord maandloon   | 1/01/1900        | 1/01/9999        |
| 2.7         | Arbeidsongeschiktheidsuitkering C.A.O. 12bis/13bis   | 1/01/1900        | 1/01/9999        |
| 2.8         | Carensdag  | 1/01/1900        | 1/01/9999        |
| 3.1         | Wettelijke vakantie  | 1/01/1900        | 1/01/9999        |
| 3.2         | Bijkomende vakantie  | 1/01/1900        | 1/01/9999        |
| 3.3         | Vakantie krachtens algemeen verbindend verklaarde collectieve arbeidsovereenkomst  | 1/01/1900        | 1/01/9999        |
| 3.4         | Jeugdvakantie  | 1/01/1900        | 1/01/9999        |
| 4           | Vervangingsdagen van feestdagen.   | 1/01/1900        | 1/01/9999        |
| 5.1         | Tijdelijke werkloosheid ingevolge gebrek aan werk wegens economische redenen   | 1/01/1900        | 1/01/9999        |
| 5.10        | Tijdelijke werkloosheid in geval van ontslag van een beschermde werknemer  | 1/01/1900        | 1/01/9999        |
| 5.2         | Tijdelijke werkloosheid ingevolge slecht weer  | 1/01/1900        | 1/01/9999        |
| 5.3         | Tijdelijke werkloosheid ingevolge technische stoornis  | 1/01/1900        | 1/01/9999        |
| 5.4         | Tijdelijke werkloosheid ingevolge overmacht  | 1/01/1900        | 1/01/9999        |
| 5.5         | Tijdelijke werkloosheid ingevolge overmacht om medische redenen  | 1/01/1900        | 1/01/9999        |
| 5.6         | Tijdelijke werkloosheid ingevolge collectieve sluiting van de onderneming wegens jaarlijkse vakantie   | 1/01/1900        | 1/01/9999        |
| 5.7         | Tijdelijke werkloosheid ingevolge collectieve sluiting van de onderneming wegens vakantie krachtens een algemeen bindend verklaarde CAO  | 1/01/1900        | 1/01/9999        |
| 5.8         | Tijdelijke werkloosheid ingevolge collectieve sluiting van de onderneming wegens inhaalrust in het kader van arbeidsduurvermindering   | 1/01/1900        | 1/01/9999        |
| 5.9         | Tijdelijke werkloosheid ingevolge staking of lock-out  | 1/01/1900        | 1/01/9999        |
| 6.1         | Arbeidsongeschiktheid met arbeidsongevallenvergoeding in toepassing van artikel 54 van de arbeidsongevallenwet   | 1/01/1900        | 1/01/9999        |
| 6.2         | Elke afwezigheid zonder loon wegens ziekte en ongeval, arbeidsongeschiktheid ingevolge profylactisch verlof  | 1/01/1900        | 1/01/9999        |
| 6.3         | Aangepaste arbeid met loonverlies in het kader van een arbeidsongeschiktheid, aangepaste arbeid met loonverlies als maatregel voor moederschapsbescherming   | 1/01/1900        | 1/01/9999        |
| 6.4         | Volledige werkverwijdering als maatregel voor moederschapsbescherming, moederschapsrust, vaderschapsverlof bedoeld in de arbeidswet van 16 maart 1971  | 1/01/1900        | 1/01/9999        |
| 6.5         | Afwezigheid wegens arbeidsongeschiktheid waarvoor het gewaarborgd loon niet betaald wordt wegens tijdelijke werkloosheid   | 1/01/1900        | 1/01/9999        |
| 6.6         | Afwezigheid wegens arbeidsongeschiktheid waarvoor het gewaarborgd loon niet betaald wordt ingevolge wederinstorting  | 1/01/1900        | 1/01/9999        |
| 6.7         | Afwezigheid wegens arbeidsongeschiktheid waarvoor het gewaarborgd loon niet betaald wordt wegens collectief jaarlijks verlof   | 1/01/1900        | 1/01/9999        |
| 6.8         | Afwezigheid wegens arbeidsongeschiktheid waarvoor het gewaarborgd loon niet betaald wordt wegens redenen toe te schrijven aan de werknemer ( bijvoorbeeld ongewettigde afwezigheid of weigering zich te onderwerpen aan de controle )                          | 1/01/1900        | 1/01/9999        |
| 6.9         | Afwezigheid wegens arbeidsongeschiktheid waarvoor het gewaarborgd loon niet betaald wordt wegens een onvoldoende anciënniteit  | 1/01/1900        | 1/01/9999        |
| 6.10        | Vaderschapsverlof bedoeld in de wet van 3 juli 1978 betreffende de arbeidsovereenkomsten en in de wet van 1 april 1936 op de arbeidsovereenkomsten wegens dienst op binnenscheepen (alleen de dagen ten laste van de sector "uitkering") en borstvoedingspauze | 1/01/1900        | 1/01/9999        |
| <b>6.11</b> | <b>Adoptieverlof (alleen de dagen ten laste van de sector "Uitkeringen")</b>   | <b>1/01/1900</b> | <b>1/01/9999</b> |
| 7           | Afwezigheid of verlof zonder wedde   | 1/01/1900        | 1/01/9999        |



**Chomage: scenario 5 - ONEM 7- Bijlagen nummer 21: Lijst codes werknemersstatuut**  
**Versie: 2005/4**

---

**Publicatiedatum:**

01/12/2005

*De bijlage is gewijzigd: De wijzigingen zijn in het vet geplaatst in de Word en PDF documenten*

**Inhoud van de bijlage:** 



AN2005-4-NL21.pdf



AN2005-4-NL21.doc



AN2005-4-NL21.xls



AN2005-4-NL21.txt



AN2005-4-NL21.xml

| Code | RSZ | RSZ-PPO | Omschrijving                           | Opmerking   | Geldig vanaf trimester | Geldig tot trimester | Geldig vanaf | Geldig tot |
|------|-----|---------|--|---|------------------------|----------------------|--------------|------------|
| A    | Yes | No      | Artiest                                | Het gaat om muzikanten en schouwspelartiesten, of zij nu tewerkgesteld zijn in het kader van een arbeidsovereenkomst of presteren in omstandigheden gelijkaardig aan die van een arbeidsovereenkomst, zoals gedefinieerd in artikel 3.2° van het KB van 28 november 1969.   | 1900/1                 | 2003/2               | 01/01/1900   | 30/06/2003 |
| B    | No  | Yes     | Vrijwillige brandweerlieden            |   | 1900/1                 | 9999/4               | 01/01/1900   | 31/12/9999 |
| C    | No  | Yes     | Conciërges                             | Het gaat om de huisbewaarder of de toezichthouder in een gebouw, waarin hij inwonend is   | 1900/1                 | 9999/4               | 01/01/1900   | 31/12/9999 |
| CM   | Yes | No      | Militair kandidaat                     |   | 1900/1                 | 2003/4               | 01/01/1900   | 31/12/2003 |
| D    | Yes | No      | Thuiswerker                            | Het gaat om thuiswerkers, zoals zij gedefinieerd worden in artikel 3.4° van het KB van 28 november 1969 tot uitvoering van de wet van 27 juni 1969 ter herziening van het wetsbesluit van 28 december 1944 betreffende de sociale zekerheid der werknemers.   | 1900/1                 | 9999/4               | 01/01/1900   | 31/12/9999 |
| E    | No  | Yes     | Personeel van de onderwijsinstellingen | <b>Het gaat om alle werknemers van de onderwijsinstellingen met uitzondering van deze vermeld met een andere code (= niet enkel het onderwijzend personeel, maar ook het administratief personeel, de werknemers die middagtoezicht houden, de busbegeleiders...)</b>   | 1900/1                 | 9999/4               | 01/01/1900   | 31/12/9999 |
| LP   | Yes | Yes     | Werknemers met gelimiteerde prestaties | Het zijn de werknemers die verbonden zijn met de werkgever met een contract van korte duur en voor een tewerkstelling die per dag niet de gewoonlijke dagduur bereikt. Het betreft hier bijvoorbeeld extra's in de horeca, monitoren in de socioculturele sector,... die voor slechts enkele uren worden aangeworven. | 2003/1                 | 9999/4               | 01/01/2003   | 31/12/9999 |
| M    | No  | Yes     | Geneesheren                            |   | 1900/1                 | 9999/4               | 01/01/1900   | 31/12/9999 |
| P    | No  | Yes     | Politiepersoneel                       |   | 1900/1                 | 9999/4               | 01/01/1900   | 31/12/9999 |
| PC   | No  | Yes     | Burgerpersoneel van de politie         |   | 1900/1                 | 9999/4               | 01/01/1900   | 31/12/9999 |
| S    | Yes | Yes     | Seizoenarbeider                        | Het gaat om werknemers die arbeidsperiodes van beperkte duur verrichten, hetzij omwille van de seizoensgebonden aard van het werk, hetzij omdat de bedrijven die hen aanwerven verplicht zijn personeel te rekruteren ter versterking op  | 1900/1                 | 9999/4               | 01/01/1900   | 31/12/9999 |

| Code | RSZ | RSZ-PPO | Omschrijving                                    | Opmerking  | Geldig vanaf trimester | Geldig tot trimester | Geldig vanaf | Geldig tot |
|------|-----|---------|---|--|------------------------|----------------------|--------------|------------|
|      |     |         |   | bepaalde momenten van het jaar.  |                        |                      |              |            |
| SP   | No  | Yes     | Beroepsbrandweerlieden                          |  | 1900/1                 | 9999/4               | 01/01/1900   | 31/12/9999 |
| T    | Yes | Yes     | Tijdelijk                                       | Het gaat om werknemers aangeworven in het kader van een contract van bepaalde duur om te kunnen voorzien in de vervanging van een vaste werknemer of om te beantwoorden aan een tijdelijke toename van het werk of om de uitvoering van een uitzonderlijk werk te verzekeren (dit heeft geen betrekking op de uitzendkrachten die via een uitzendbureau ter beschikking worden gesteld van een werkgever). | 1900/1                 | 9999/4               | 01/01/1900   | 31/12/9999 |
| V    | No  | Yes     | Verzorgend, verplegend en paramedisch personeel | Het gaat om het verplegend en verzorgend personeel (verplegers, vroedvrouwen, verzorg(st)ers ...) en het paramedisch personeel   | 1900/1                 | 9999/4               | 01/01/1900   | 31/12/9999 |

**Chomage: scenario 5 - ONEM 7- Bijlagen nummer 23: Lijst van postcodes en gemeenten in 30  
posities  
Versie: 2005/4**

---

**Publicatiedatum:**

01/12/2005

**Inhoud van de bijlage:** 



AN2002-1-1NI23.pdf



AN2002-1-1NI23.doc



AN2002-1-1NI23.xls



AN2002-1-1NI23.txt



AN2002-1-1NI23.xml

| Postcode | Gemeente                       | Vanaf     | Tot        |
|----------|--------------------------------|-----------|------------|
| 1000     | Brussel                        | 1/01/2000 | 31/12/9999 |
| 1005     | Ver.Verg. Gem. Gemeensch.com.  | 1/01/1900 | 31/12/9999 |
| 1005     | Brusselse Hoofdstedelijke Raad | 1/01/1900 | 31/12/9999 |
| 1006     | Raad Vl. Gemeenschapscom.      | 1/01/1900 | 31/12/9999 |
| 1007     | Assemblée de la Com. Comm. Fr. | 1/01/1900 | 31/12/9999 |
| 1008     | Kamer van Volksvertegenw.      | 1/01/1900 | 31/12/9999 |
| 1009     | Brussel Belgische Senaat       | 1/01/1900 | 31/12/9999 |
| 1010     | Rijksadministratief Centrum    | 1/01/1900 | 31/12/9999 |
| 1011     | Vlaamse Raad -Vlaams Parlement | 1/01/1900 | 31/12/9999 |
| 1012     | Parlement de la Communauté fr. | 1/01/1900 | 31/12/9999 |
| 1020     | Laken                          | 1/01/1900 | 31/12/9999 |
| 1030     | Schaarbeek                     | 1/01/1900 | 31/12/9999 |
| 1031     | Christelijke Soc. Organisaties | 1/01/1900 | 31/12/9999 |
| 1040     | Etterbeek                      | 1/01/1900 | 31/12/9999 |
| 1041     | International Press Center     | 1/01/1900 | 31/12/9999 |
| 1043     | Brussel VRT                    | 1/01/1900 | 31/12/9999 |
| 1044     | Brussel RTBF                   | 1/01/1900 | 31/12/9999 |
| 1045     | DIV (uitsluitend roze form.)   | 1/01/1900 | 31/12/9999 |
| 1047     | Brussel Europees Parlement     | 1/01/1900 | 31/12/9999 |
| 1048     | Brussel Europese Unie - Raad   | 1/01/1900 | 31/12/9999 |
| 1049     | Europese Unie - Commissie      | 1/01/1900 | 31/12/9999 |
| 1050     | Elsene                         | 1/01/1900 | 31/12/9999 |
| 1060     | Sint-Gillis                    | 1/01/1900 | 31/12/9999 |
| 1070     | Anderlecht                     | 1/01/1900 | 31/12/9999 |
| 1080     | Sint-Jans-Molenbeek            | 1/01/1900 | 31/12/9999 |
| 1081     | Koekelberg                     | 1/01/1900 | 31/12/9999 |
| 1082     | Sint-Agatha-Berchem            | 1/01/1900 | 31/12/9999 |
| 1083     | Ganshoren                      | 1/01/1900 | 31/12/9999 |
| 1090     | Jette                          | 1/01/1900 | 31/12/9999 |
| 1100     | Brussel Postcheque             | 1/01/1900 | 31/12/9999 |
| 1105     | Brussel SOC                    | 1/01/1900 | 31/12/9999 |
| 1110     | Brussel NAVO - NATO            | 1/01/1900 | 31/12/9999 |
| 1120     | Neder-over-Heembeek (Bru.)     | 1/01/1900 | 31/12/9999 |
| 1130     | Haren (Bru.)                   | 1/01/1900 | 31/12/9999 |
| 1140     | Evere                          | 1/01/1900 | 31/12/9999 |
| 1150     | Sint-Pieters-Woluwe            | 1/01/1900 | 31/12/9999 |
| 1160     | Oudergem                       | 1/01/1900 | 31/12/9999 |
| 1170     | Watermaal-Bosvoorde            | 1/01/1900 | 31/12/9999 |
| 1180     | Ukkel                          | 1/01/1900 | 31/12/9999 |
| 1190     | Vorst                          | 1/01/1900 | 31/12/9999 |
| 1200     | Sint-Lambrechts-Woluwe         | 1/01/1900 | 31/12/9999 |
| 1201     | Brussel RTL-TVI                | 1/01/1900 | 31/12/9999 |
| 1210     | Sint-Joost-ten-Node            | 1/01/1900 | 31/12/9999 |
| 1300     | Limal                          | 1/01/1900 | 31/12/9999 |
| 1300     | Waver                          | 1/01/1900 | 31/12/9999 |
| 1301     | Bierges                        | 1/01/1900 | 31/12/9999 |
| 1310     | Terhulpen                      | 1/01/1900 | 31/12/9999 |
| 1315     | Glimes                         | 1/01/1900 | 31/12/9999 |
| 1315     | Incourt                        | 1/01/1900 | 31/12/9999 |
| 1315     | Opprebais                      | 1/01/1900 | 31/12/9999 |
| 1315     | Pièrebais                      | 1/01/1900 | 31/12/9999 |
| 1315     | Roux-Miroir                    | 1/01/1900 | 31/12/9999 |
| 1320     | Bevekom                        | 1/01/1900 | 31/12/9999 |
| 1320     | Hamme-Mille                    | 1/01/1900 | 31/12/9999 |
| 1320     | l'Ecluse                       | 1/01/1900 | 31/12/9999 |
| 1320     | Nodebais                       | 1/01/1900 | 31/12/9999 |
| 1320     | Tourinnes-la-Grosse            | 1/01/1900 | 31/12/9999 |
| 1325     | Bonlez                         | 1/01/1900 | 31/12/9999 |
| 1325     | Chaumont-Gistoux               | 1/01/1900 | 31/12/9999 |
| 1325     | Corroy-le-Grand                | 1/01/1900 | 31/12/9999 |
| 1325     | Dion-Valmont                   | 1/01/1900 | 31/12/9999 |
| 1325     | Longueville                    | 1/01/1900 | 31/12/9999 |
| 1330     | Rixensart                      | 1/01/1900 | 31/12/9999 |
| 1331     | Rosières                       | 1/01/1900 | 31/12/9999 |
| 1332     | Genval                         | 1/01/1900 | 31/12/9999 |
| 1340     | Ottignies-Louvain-la-Neuve     | 1/01/1900 | 31/12/9999 |
| 1340     | Ottignies                      | 1/01/1900 | 31/12/9999 |
| 1341     | Céroux-Mousty                  | 1/01/1900 | 31/12/9999 |
| 1342     | Limelette                      | 1/01/1900 | 31/12/9999 |

| Postcode | Gemeente                      | Vanaf     | Tot        |
|----------|-------------------------------|-----------|------------|
| 1348     | Louvain-la-Neuve              | 1/01/1900 | 31/12/9999 |
| 1348     | Mont-Saint-Guibert            | 1/01/1900 | 31/12/9999 |
| 1348     | Site Universitaire            | 1/01/1900 | 31/12/9999 |
| 1350     | Enines                        | 1/01/1900 | 31/12/9999 |
| 1350     | Folx-lesCaves                 | 1/01/1900 | 31/12/9999 |
| 1350     | Jandrain-Jandrenouille        | 1/01/1900 | 31/12/9999 |
| 1350     | Jauche                        | 1/01/1900 | 31/12/9999 |
| 1350     | Marilles                      | 1/01/1900 | 31/12/9999 |
| 1350     | Noduwez                       | 1/01/1900 | 31/12/9999 |
| 1350     | Orp-Jauche                    | 1/01/1900 | 31/12/9999 |
| 1350     | Orp-le-Grand                  | 1/01/1900 | 31/12/9999 |
| 1357     | Hélécine                      | 1/01/1900 | 31/12/9999 |
| 1357     | Linsmeau                      | 1/01/1900 | 31/12/9999 |
| 1357     | Neerheylysem                  | 1/01/1900 | 31/12/9999 |
| 1357     | Opheylysem                    | 1/01/1900 | 31/12/9999 |
| 1360     | Malèves-Sainte-Marie-Wastines | 1/01/1900 | 31/12/9999 |
| 1360     | Orbais                        | 1/01/1900 | 31/12/9999 |
| 1360     | Perwijs                       | 1/01/1900 | 31/12/9999 |
| 1360     | Thorembais-les-Béguines       | 1/01/1900 | 31/12/9999 |
| 1360     | Thorembais-Saint-Trond        | 1/01/1900 | 31/12/9999 |
| 1367     | Autre-Eglise                  | 1/01/1900 | 31/12/9999 |
| 1367     | Bomal (Br.W.)                 | 1/01/1900 | 31/12/9999 |
| 1367     | Geest-Gérompont-Petit-Rosière | 1/01/1900 | 31/12/9999 |
| 1367     | Gérompont                     | 1/01/1900 | 31/12/9999 |
| 1367     | Grand-Rosière-Hottomont       | 1/01/1900 | 31/12/9999 |
| 1367     | Huppaye                       | 1/01/1900 | 31/12/9999 |
| 1367     | Mont-Saint-André              | 1/01/1900 | 31/12/9999 |
| 1367     | Ramilies                      | 1/01/1900 | 31/12/9999 |
| 1367     | Ramillies                     | 1/01/1900 | 31/12/9999 |
| 1367     | Ramillies-Offus               | 1/01/1900 | 31/12/9999 |
| 1370     | Dongelberg                    | 1/01/1900 | 31/12/9999 |
| 1370     | Geldenaken                    | 1/01/1900 | 31/12/9999 |
| 1370     | Jauchelette                   | 1/01/1900 | 31/12/9999 |
| 1370     | Jodoigne-Souveraine           | 1/01/1900 | 31/12/9999 |
| 1370     | Lathuy                        | 1/01/1900 | 31/12/9999 |
| 1370     | Mélin                         | 1/01/1900 | 31/12/9999 |
| 1370     | Piétrain                      | 1/01/1900 | 31/12/9999 |
| 1370     | Saint-Jean-Geest              | 1/01/1900 | 31/12/9999 |
| 1370     | Saint-Remy-Geest              | 1/01/1900 | 31/12/9999 |
| 1370     | Zétrud-Lumay                  | 1/01/1900 | 31/12/9999 |
| 1380     | Couture-Saint-Germain         | 1/01/1900 | 31/12/9999 |
| 1380     | Lasne                         | 1/01/1900 | 31/12/9999 |
| 1380     | Lasne-Chapelle-Saint-Lambert  | 1/01/1900 | 31/12/9999 |
| 1380     | Maransart                     | 1/01/1900 | 31/12/9999 |
| 1380     | Ohain                         | 1/01/1900 | 31/12/9999 |
| 1380     | Plancenoit                    | 1/01/1900 | 31/12/9999 |
| 1390     | Archennes                     | 1/01/1900 | 31/12/9999 |
| 1390     | Biez                          | 1/01/1900 | 31/12/9999 |
| 1390     | Bossut-Gottechain             | 1/01/1900 | 31/12/9999 |
| 1390     | Graven                        | 1/01/1900 | 31/12/9999 |
| 1390     | Nethen                        | 1/01/1900 | 31/12/9999 |
| 1400     | Monstreux                     | 1/01/1900 | 31/12/9999 |
| 1400     | Nijvel                        | 1/01/1900 | 31/12/9999 |
| 1400     | Petit-Roeulx-lez-Nivelles     | 1/01/1900 | 31/12/9999 |
| 1401     | Baulers                       | 1/01/1900 | 31/12/9999 |
| 1402     | Thines                        | 1/01/1900 | 31/12/9999 |
| 1404     | Bornival                      | 1/01/1900 | 31/12/9999 |
| 1410     | Waterloo                      | 1/01/1900 | 31/12/9999 |
| 1414     | Waterloo Promo-Control        | 1/01/1900 | 31/12/9999 |
| 1420     | Eigenbrakel                   | 1/01/1900 | 31/12/9999 |
| 1421     | Ophain-Bois-Seigneur-Isaac    | 1/01/1900 | 31/12/9999 |
| 1428     | Lillois-Witterzée             | 1/01/1900 | 31/12/9999 |
| 1430     | Bierghes                      | 1/01/1900 | 31/12/9999 |
| 1430     | Quenast                       | 1/01/1900 | 31/12/9999 |
| 1430     | Rebecq                        | 1/01/1900 | 31/12/9999 |
| 1430     | Rebecq-Rognon                 | 1/01/1900 | 31/12/9999 |
| 1435     | Corbais                       | 1/01/1900 | 31/12/9999 |
| 1435     | Hévillers                     | 1/01/1900 | 31/12/9999 |
| 1435     | Mont-Saint-Guibert            | 1/01/1900 | 31/12/9999 |
| 1440     | Kasteelbrakel                 | 1/01/1900 | 31/12/9999 |

| Postcode | Gemeente                       | Vanaf     | Tot        |
|----------|--------------------------------|-----------|------------|
| 1440     | Wauthier-Braine                | 1/01/1900 | 31/12/9999 |
| 1450     | Chastre                        | 1/01/1900 | 31/12/9999 |
| 1450     | Chastre-Villeroux-Blanmont     | 1/01/1900 | 31/12/9999 |
| 1450     | Cortil-Noirmont                | 1/01/1900 | 31/12/9999 |
| 1450     | Gentinne                       | 1/01/1900 | 31/12/9999 |
| 1450     | Saint-Géry                     | 1/01/1900 | 31/12/9999 |
| 1457     | Nil-Saint-Vincent-Saint-Martin | 1/01/1900 | 31/12/9999 |
| 1457     | Tourinnes-Saint-Lambert        | 1/01/1900 | 31/12/9999 |
| 1457     | Walhain                        | 1/01/1900 | 31/12/9999 |
| 1457     | Walhain-Saint-Paul             | 1/01/1900 | 31/12/9999 |
| 1460     | Itter                          | 1/01/1900 | 31/12/9999 |
| 1460     | Virginal-Samme                 | 1/01/1900 | 31/12/9999 |
| 1461     | Haut-Ittre                     | 1/01/1900 | 31/12/9999 |
| 1470     | Baisy-Thy                      | 1/01/1900 | 31/12/9999 |
| 1470     | Bousval                        | 1/01/1900 | 31/12/9999 |
| 1470     | Genepiën                       | 1/01/1900 | 31/12/9999 |
| 1471     | Loupoigne                      | 1/01/1900 | 31/12/9999 |
| 1472     | Vieux-Genappe                  | 1/01/1900 | 31/12/9999 |
| 1473     | Glabais                        | 1/01/1900 | 31/12/9999 |
| 1474     | Ways                           | 1/01/1900 | 31/12/9999 |
| 1476     | Houtain-le-Val                 | 1/01/1900 | 31/12/9999 |
| 1480     | Clabecq                        | 1/01/1900 | 31/12/9999 |
| 1480     | Oisquercq                      | 1/01/1900 | 31/12/9999 |
| 1480     | Saintes                        | 1/01/1900 | 31/12/9999 |
| 1480     | Tubeke                         | 1/01/1900 | 31/12/9999 |
| 1490     | Court-Saint-Etienne            | 1/01/1900 | 31/12/9999 |
| 1495     | Marbais (Br.W.)                | 1/01/1900 | 31/12/9999 |
| 1495     | Mellery                        | 1/01/1900 | 31/12/9999 |
| 1495     | Sart-Dames-Avelines            | 1/01/1900 | 31/12/9999 |
| 1495     | Tilly                          | 1/01/1900 | 31/12/9999 |
| 1495     | Villers-la-Ville               | 1/01/1900 | 31/12/9999 |
| 1500     | Halle                          | 1/01/1900 | 31/12/9999 |
| 1501     | Buizingen                      | 1/01/1900 | 31/12/9999 |
| 1502     | Lembeek                        | 1/01/1900 | 31/12/9999 |
| 1540     | Herfelingen                    | 1/01/1900 | 31/12/9999 |
| 1540     | Herne                          | 1/01/1900 | 31/12/9999 |
| 1541     | Sint-Pieters-Kapelle (VI.Br.)  | 1/01/1900 | 31/12/9999 |
| 1547     | Bever                          | 1/01/1900 | 31/12/9999 |
| 1560     | Hoeilaart                      | 1/01/1900 | 31/12/9999 |
| 1570     | Galmaarden                     | 1/01/1900 | 31/12/9999 |
| 1570     | Tollembeek                     | 1/01/1900 | 31/12/9999 |
| 1570     | Vollezele                      | 1/01/1900 | 31/12/9999 |
| 1600     | Oudenaken                      | 1/01/1900 | 31/12/9999 |
| 1600     | Sint-Laureins-Berchem          | 1/01/1900 | 31/12/9999 |
| 1600     | Sint-Pieters-Leeuw             | 1/01/1900 | 31/12/9999 |
| 1601     | Ruisbroek (VI.Br.)             | 1/01/1900 | 31/12/9999 |
| 1602     | Vlezenbeek                     | 1/01/1900 | 31/12/9999 |
| 1620     | Drogenbos                      | 1/01/1900 | 31/12/9999 |
| 1630     | Linkebeek                      | 1/01/1900 | 31/12/9999 |
| 1640     | Sint-Genesius-Rode             | 1/01/1900 | 31/12/9999 |
| 1650     | Beersel                        | 1/01/1900 | 31/12/9999 |
| 1651     | Lot                            | 1/01/1900 | 31/12/9999 |
| 1652     | Alsemberg                      | 1/01/1900 | 31/12/9999 |
| 1653     | Dworp                          | 1/01/1900 | 31/12/9999 |
| 1654     | Huizingen                      | 1/01/1900 | 31/12/9999 |
| 1670     | Bogaarden                      | 1/01/1900 | 31/12/9999 |
| 1670     | Heikruis                       | 1/01/1900 | 31/12/9999 |
| 1670     | Pepingen                       | 1/01/1900 | 31/12/9999 |
| 1671     | Elingen                        | 1/01/1900 | 31/12/9999 |
| 1673     | Beert                          | 1/01/1900 | 31/12/9999 |
| 1674     | Bellingen                      | 1/01/1900 | 31/12/9999 |
| 1700     | Dilbeek                        | 1/01/1900 | 31/12/9999 |
| 1700     | Sint-Martens-Bodegem           | 1/01/1900 | 31/12/9999 |
| 1700     | Sint-Ulriks-Kapelle            | 1/01/1900 | 31/12/9999 |
| 1701     | Itterbeek                      | 1/01/1900 | 31/12/9999 |
| 1702     | Groot-Bijgaarden               | 1/01/1900 | 31/12/9999 |
| 1703     | Schepdaal                      | 1/01/1900 | 31/12/9999 |
| 1730     | Asse                           | 1/01/1900 | 31/12/9999 |
| 1730     | Bekkerzeel                     | 1/01/1900 | 31/12/9999 |
| 1730     | Kobbegem                       | 1/01/1900 | 31/12/9999 |

| Postcode | Gemeente                       | Vanaf     | Tot        |
|----------|--------------------------------|-----------|------------|
| 1730     | Mollem                         | 1/01/1900 | 31/12/9999 |
| 1731     | Relegem                        | 1/01/1900 | 31/12/9999 |
| 1731     | Zellik                         | 1/01/1900 | 31/12/9999 |
| 1740     | Ternat                         | 1/01/1900 | 31/12/9999 |
| 1741     | Wambeek                        | 1/01/1900 | 31/12/9999 |
| 1742     | Sint-Katherina-Lombeek         | 1/01/1900 | 31/12/9999 |
| 1745     | Mazenzele                      | 1/01/1900 | 31/12/9999 |
| 1745     | Opwijk                         | 1/01/1900 | 31/12/9999 |
| 1750     | Gaasbeek                       | 1/01/1900 | 31/12/9999 |
| 1750     | Lennik                         | 1/01/1900 | 31/12/9999 |
| 1750     | Sint-Kwintens-Lennik           | 1/01/1900 | 31/12/9999 |
| 1750     | Sint-Martens-Lennik            | 1/01/1900 | 31/12/9999 |
| 1755     | Gooik                          | 1/01/1900 | 31/12/9999 |
| 1755     | Kester                         | 1/01/1900 | 31/12/9999 |
| 1755     | Leerbeek                       | 1/01/1900 | 31/12/9999 |
| 1755     | Oetingen                       | 1/01/1900 | 31/12/9999 |
| 1760     | Onze-Lieve-Vrouw-Lombeek       | 1/01/1900 | 31/12/9999 |
| 1760     | Pamel                          | 1/01/1900 | 31/12/9999 |
| 1760     | Roosdaal                       | 1/01/1900 | 31/12/9999 |
| 1760     | Strijtem                       | 1/01/1900 | 31/12/9999 |
| 1761     | Borchtlombeek                  | 1/01/1900 | 31/12/9999 |
| 1770     | Liedekerke                     | 1/01/1900 | 31/12/9999 |
| 1780     | Wemmel                         | 1/01/1900 | 31/12/9999 |
| 1785     | Brussegem                      | 1/01/1900 | 31/12/9999 |
| 1785     | Hamme (Vl.Br.)                 | 1/01/1900 | 31/12/9999 |
| 1785     | Merchtem                       | 1/01/1900 | 31/12/9999 |
| 1790     | Affligem                       | 1/01/1900 | 31/12/9999 |
| 1790     | Essene                         | 1/01/1900 | 31/12/9999 |
| 1790     | Hekelgem                       | 1/01/1900 | 31/12/9999 |
| 1790     | Teralfene                      | 1/01/1900 | 31/12/9999 |
| 1800     | Peutie                         | 1/01/1900 | 31/12/9999 |
| 1800     | Vilvoorde                      | 1/01/1900 | 31/12/9999 |
| 1804     | Vilvoorde Cargovil             | 1/01/1900 | 31/12/9999 |
| 1818     | Vilvoorde VTM                  | 1/01/1900 | 31/12/9999 |
| 1820     | Melsbroek                      | 1/01/1900 | 31/12/9999 |
| 1820     | Perk                           | 1/01/1900 | 31/12/9999 |
| 1820     | Steenokkerzeel                 | 1/01/1900 | 31/12/9999 |
| 1830     | Machelen (Vl.Br.)              | 1/01/1900 | 31/12/9999 |
| 1831     | Diegem                         | 1/01/1900 | 31/12/9999 |
| 1840     | Londerzeel                     | 1/01/1900 | 31/12/9999 |
| 1840     | Malderen                       | 1/01/1900 | 31/12/9999 |
| 1840     | Steenhuffel                    | 1/01/1900 | 31/12/9999 |
| 1850     | Grimbergen                     | 1/01/1900 | 31/12/9999 |
| 1851     | Humbeek                        | 1/01/1900 | 31/12/9999 |
| 1852     | Beigem                         | 1/01/1900 | 31/12/9999 |
| 1853     | Strombeek-Bever                | 1/01/1900 | 31/12/9999 |
| 1860     | Meise                          | 1/01/1900 | 31/12/9999 |
| 1861     | Wolvertem                      | 1/01/1900 | 31/12/9999 |
| 1880     | Kapelle-op-den-Bos             | 1/01/1900 | 31/12/9999 |
| 1880     | Nieuwenrode                    | 1/01/1900 | 31/12/9999 |
| 1880     | Ramsdonk                       | 1/01/1900 | 31/12/9999 |
| 1910     | Berg (Vl.Br.)                  | 1/01/1900 | 31/12/9999 |
| 1910     | Buken                          | 1/01/1900 | 31/12/9999 |
| 1910     | Kampenhout                     | 1/01/1900 | 31/12/9999 |
| 1910     | Nederokkerzeel                 | 1/01/1900 | 31/12/9999 |
| 1930     | Nossegem                       | 1/01/1900 | 31/12/9999 |
| 1930     | Zaventem                       | 1/01/1900 | 31/12/9999 |
| 1931     | Brucargo                       | 1/01/1900 | 31/12/9999 |
| 1932     | Sint-Stevens-Woluwe            | 1/01/1900 | 31/12/9999 |
| 1933     | Sterrebeek                     | 1/01/1900 | 31/12/9999 |
| 1934     | Brussel - Luchthaven Remailing | 1/01/1900 | 31/12/9999 |
| 1950     | Kraainem                       | 1/01/1900 | 31/12/9999 |
| 1970     | Wezembeek-Oppem                | 1/01/1900 | 31/12/9999 |
| 1980     | Eppegem                        | 1/01/1900 | 31/12/9999 |
| 1980     | Zemst                          | 1/01/1900 | 31/12/9999 |
| 1981     | Hofstade (Vl.Br.)              | 1/01/1900 | 31/12/9999 |
| 1982     | Elewijt                        | 1/01/1900 | 31/12/9999 |
| 1982     | Weerde                         | 1/01/1900 | 31/12/9999 |
| 2000     | Antwerpen                      | 1/01/1900 | 31/12/9999 |
| 2018     | Antwerpen                      | 1/01/1900 | 31/12/9999 |



| Postcode | Gemeente               | Vanaf     | Tot        |
|----------|------------------------|-----------|------------|
| 2020     | Antwerpen              | 1/01/1900 | 31/12/9999 |
| 2030     | Antwerpen              | 1/01/1900 | 31/12/9999 |
| 2040     | Berendrecht            | 1/01/1900 | 31/12/9999 |
| 2040     | Lillo                  | 1/01/1900 | 31/12/9999 |
| 2040     | Zandvliet              | 1/01/1900 | 31/12/9999 |
| 2050     | Antwerpen              | 1/01/1900 | 31/12/9999 |
| 2060     | Antwerpen              | 1/01/1900 | 31/12/9999 |
| 2070     | Burcht                 | 1/01/1900 | 31/12/9999 |
| 2070     | Zwijndrecht            | 1/01/1900 | 31/12/9999 |
| 2100     | Deurne (Antwerpen)     | 1/01/1900 | 31/12/9999 |
| 2110     | Wijnegem               | 1/01/1900 | 31/12/9999 |
| 2140     | Borgerhout (Antwerpen) | 1/01/1900 | 31/12/9999 |
| 2150     | Borsbeek (Antw.)       | 1/01/1900 | 31/12/9999 |
| 2160     | Wommelgem              | 1/01/1900 | 31/12/9999 |
| 2170     | Merksem (Antwerpen)    | 1/01/1900 | 31/12/9999 |
| 2180     | Ekeren (Antwerpen)     | 1/01/1900 | 31/12/9999 |
| 2200     | Herentals              | 1/01/1900 | 31/12/9999 |
| 2200     | Morkhoven              | 1/01/1900 | 31/12/9999 |
| 2200     | Noorderwijk            | 1/01/1900 | 31/12/9999 |
| 2220     | Hallaar                | 1/01/1900 | 31/12/9999 |
| 2220     | Heist-op-den-Berg      | 1/01/1900 | 31/12/9999 |
| 2221     | Booischoot             | 1/01/1900 | 31/12/9999 |
| 2222     | Itegem                 | 1/01/1900 | 31/12/9999 |
| 2222     | Wiekevorst             | 1/01/1900 | 31/12/9999 |
| 2223     | Schriek                | 1/01/1900 | 31/12/9999 |
| 2230     | Herselt                | 1/01/1900 | 31/12/9999 |
| 2230     | Ramsel                 | 1/01/1900 | 31/12/9999 |
| 2235     | Houtvenne              | 1/01/1900 | 31/12/9999 |
| 2235     | Hulshout               | 1/01/1900 | 31/12/9999 |
| 2235     | Westmeerbeek           | 1/01/1900 | 31/12/9999 |
| 2240     | Massenhoven            | 1/01/1900 | 31/12/9999 |
| 2240     | Viersel                | 1/01/1900 | 31/12/9999 |
| 2240     | Zandhoven              | 1/01/1900 | 31/12/9999 |
| 2242     | Pulderbos              | 1/01/1900 | 31/12/9999 |
| 2243     | Pulle                  | 1/01/1900 | 31/12/9999 |
| 2250     | Olen                   | 1/01/1900 | 31/12/9999 |
| 2260     | Oevel                  | 1/01/1900 | 31/12/9999 |
| 2260     | Tongerlo (Antw.)       | 1/01/1900 | 31/12/9999 |
| 2260     | Westerlo               | 1/01/1900 | 31/12/9999 |
| 2260     | Zoerle-Parwijs         | 1/01/1900 | 31/12/9999 |
| 2270     | Herenthout             | 1/01/1900 | 31/12/9999 |
| 2275     | Gierle                 | 1/01/1900 | 31/12/9999 |
| 2275     | Lille                  | 1/01/1900 | 31/12/9999 |
| 2275     | Poederlee              | 1/01/1900 | 31/12/9999 |
| 2275     | Wechelderzande         | 1/01/1900 | 31/12/9999 |
| 2280     | Grobbendonk            | 1/01/1900 | 31/12/9999 |
| 2288     | Bouwel                 | 1/01/1900 | 31/12/9999 |
| 2290     | Vorselaar              | 1/01/1900 | 31/12/9999 |
| 2300     | Turnhout               | 1/01/1900 | 31/12/9999 |
| 2310     | Rijkevorsel            | 1/01/1900 | 31/12/9999 |
| 2320     | Hoogstraten            | 1/01/1900 | 31/12/9999 |
| 2321     | Meer                   | 1/01/1900 | 31/12/9999 |
| 2322     | Minderhout             | 1/01/1900 | 31/12/9999 |
| 2323     | Wortel                 | 1/01/1900 | 31/12/9999 |
| 2328     | Meerle                 | 1/01/1900 | 31/12/9999 |
| 2330     | Merksplas              | 1/01/1900 | 31/12/9999 |
| 2340     | Beerse                 | 1/01/1900 | 31/12/9999 |
| 2340     | Vlimmeren              | 1/01/1900 | 31/12/9999 |
| 2350     | Vosselaar              | 1/01/1900 | 31/12/9999 |
| 2360     | Oud-Turnhout           | 1/01/1900 | 31/12/9999 |
| 2370     | Arendonk               | 1/01/1900 | 31/12/9999 |
| 2380     | Ravels                 | 1/01/1900 | 31/12/9999 |
| 2381     | Weelde                 | 1/01/1900 | 31/12/9999 |
| 2382     | Poppel                 | 1/01/1900 | 31/12/9999 |
| 2387     | Baarle-Hertog          | 1/01/1900 | 31/12/9999 |
| 2390     | Malle                  | 1/01/1900 | 31/12/9999 |
| 2390     | Oostmalle              | 1/01/1900 | 31/12/9999 |
| 2390     | Westmalle              | 1/01/1900 | 31/12/9999 |
| 2400     | Mol                    | 1/01/1900 | 31/12/9999 |
| 2430     | Eindhout               | 1/01/1900 | 31/12/9999 |

| Postcode | Gemeente               | Vanaf     | Tot        |
|----------|------------------------|-----------|------------|
| 2430     | Laakdal                | 1/01/1900 | 31/12/9999 |
| 2430     | Vorst (Kempen)         | 1/01/1900 | 31/12/9999 |
| 2431     | Varendonk              | 1/01/1900 | 31/12/9999 |
| 2431     | Veerle                 | 1/01/1900 | 31/12/9999 |
| 2440     | Geel                   | 1/01/1900 | 31/12/9999 |
| 2450     | Meerhout               | 1/01/1900 | 31/12/9999 |
| 2460     | Kasterlee              | 1/01/1900 | 31/12/9999 |
| 2460     | Lichtaart              | 1/01/1900 | 31/12/9999 |
| 2460     | Tielen                 | 1/01/1900 | 31/12/9999 |
| 2470     | Retie                  | 1/01/1900 | 31/12/9999 |
| 2480     | Dessel                 | 1/01/1900 | 31/12/9999 |
| 2490     | Balen                  | 1/01/1900 | 31/12/9999 |
| 2491     | Olmen                  | 1/01/1900 | 31/12/9999 |
| 2500     | Koningshooikt          | 1/01/1900 | 31/12/9999 |
| 2500     | Lier                   | 1/01/1900 | 31/12/9999 |
| 2520     | Brochem                | 1/01/1900 | 31/12/9999 |
| 2520     | Emblem                 | 1/01/1900 | 31/12/9999 |
| 2520     | Oelegem                | 1/01/1900 | 31/12/9999 |
| 2520     | Ranst                  | 1/01/1900 | 31/12/9999 |
| 2530     | Boechout               | 1/01/1900 | 31/12/9999 |
| 2531     | Vremde                 | 1/01/1900 | 31/12/9999 |
| 2540     | Hove                   | 1/01/1900 | 31/12/9999 |
| 2547     | Lint                   | 1/01/1900 | 31/12/9999 |
| 2550     | Kontich                | 1/01/1900 | 31/12/9999 |
| 2550     | Waarloos               | 1/01/1900 | 31/12/9999 |
| 2560     | Bevel                  | 1/01/1900 | 31/12/9999 |
| 2560     | Kessel                 | 1/01/1900 | 31/12/9999 |
| 2560     | Nijlen                 | 1/01/1900 | 31/12/9999 |
| 2570     | Duffel                 | 1/01/1900 | 31/12/9999 |
| 2580     | Beerzel                | 1/01/1900 | 31/12/9999 |
| 2580     | Putte                  | 1/01/1900 | 31/12/9999 |
| 2590     | Berlaar                | 1/01/1900 | 31/12/9999 |
| 2590     | Gestel                 | 1/01/1900 | 31/12/9999 |
| 2600     | Berchem (Antwerpen)    | 1/01/1900 | 31/12/9999 |
| 2610     | Wilrijk (Antwerpen)    | 1/01/1900 | 31/12/9999 |
| 2620     | Hemiksem               | 1/01/1900 | 31/12/9999 |
| 2627     | Schelle                | 1/01/1900 | 31/12/9999 |
| 2630     | Aartselaar             | 1/01/1900 | 31/12/9999 |
| 2640     | Mortsel                | 1/01/1900 | 31/12/9999 |
| 2650     | Edegem                 | 1/01/1900 | 31/12/9999 |
| 2660     | Hoboken (Antwerpen)    | 1/01/1900 | 31/12/9999 |
| 2800     | Mechelen               | 1/01/1900 | 31/12/9999 |
| 2800     | Walem                  | 1/01/1900 | 31/12/9999 |
| 2801     | Heffen                 | 1/01/1900 | 31/12/9999 |
| 2811     | Hombeek                | 1/01/1900 | 31/12/9999 |
| 2811     | Leest                  | 1/01/1900 | 31/12/9999 |
| 2812     | Muizen (Mechelen)      | 1/01/1900 | 31/12/9999 |
| 2820     | Bonheiden              | 1/01/1900 | 31/12/9999 |
| 2820     | Rijmenam               | 1/01/1900 | 31/12/9999 |
| 2830     | Blaasveld              | 1/01/1900 | 31/12/9999 |
| 2830     | Heindonk               | 1/01/1900 | 31/12/9999 |
| 2830     | Tisselt                | 1/01/1900 | 31/12/9999 |
| 2830     | Willebroek             | 1/01/1900 | 31/12/9999 |
| 2840     | Reet                   | 1/01/1900 | 31/12/9999 |
| 2840     | Rumst                  | 1/01/1900 | 31/12/9999 |
| 2840     | Terhagen               | 1/01/1900 | 31/12/9999 |
| 2845     | Niel                   | 1/01/1900 | 31/12/9999 |
| 2850     | Boom                   | 1/01/1900 | 31/12/9999 |
| 2860     | Sint-Katelijne-Waver   | 1/01/1900 | 31/12/9999 |
| 2861     | Onze-Lieve-Vrouw-Waver | 1/01/1900 | 31/12/9999 |
| 2870     | Breendonk              | 1/01/1900 | 31/12/9999 |
| 2870     | Liezele                | 1/01/1900 | 31/12/9999 |
| 2870     | Puurs                  | 1/01/1900 | 31/12/9999 |
| 2870     | Ruisbroek (Antw.)      | 1/01/1900 | 31/12/9999 |
| 2880     | Bornem                 | 1/01/1900 | 31/12/9999 |
| 2880     | Hingene                | 1/01/1900 | 31/12/9999 |
| 2880     | Mariekerke (Bornem)    | 1/01/1900 | 31/12/9999 |
| 2880     | Weert                  | 1/01/1900 | 31/12/9999 |
| 2890     | Lippelo                | 1/01/1900 | 31/12/9999 |
| 2890     | Oppuurs                | 1/01/1900 | 31/12/9999 |

| Postcode | Gemeente            | Vanaf     | Tot        |
|----------|---------------------|-----------|------------|
| 2890     | Sint-Amands         | 1/01/1900 | 31/12/9999 |
| 2900     | Schoten             | 1/01/1900 | 31/12/9999 |
| 2910     | Essen               | 1/01/1900 | 31/12/9999 |
| 2920     | Kalmthout           | 1/01/1900 | 31/12/9999 |
| 2930     | Brasschaat          | 1/01/1900 | 31/12/9999 |
| 2940     | Hoevenen            | 1/01/1900 | 31/12/9999 |
| 2940     | Stabroek            | 1/01/1900 | 31/12/9999 |
| 2950     | Kapellen (Antw.)    | 1/01/1900 | 31/12/9999 |
| 2960     | Brecht              | 1/01/1900 | 31/12/9999 |
| 2960     | Sint-Job-in-'t-Goor | 1/01/1900 | 31/12/9999 |
| 2960     | Sint-Lenaarts       | 1/01/1900 | 31/12/9999 |
| 2970     | 's Gravenwezel      | 1/01/1900 | 31/12/9999 |
| 2970     | Schilde             | 1/01/1900 | 31/12/9999 |
| 2980     | Halle (Kempen)      | 1/01/1900 | 31/12/9999 |
| 2980     | Zoersel             | 1/01/1900 | 31/12/9999 |
| 2990     | Loenhout            | 1/01/1900 | 31/12/9999 |
| 2990     | Wuustwezel          | 1/01/1900 | 31/12/9999 |
| 3000     | Leuven              | 1/01/1900 | 31/12/9999 |
| 3001     | Heverlee            | 1/01/1900 | 31/12/9999 |
| 3010     | Kessel-Lo           | 1/01/1900 | 31/12/9999 |
| 3012     | Wilsele             | 1/01/1900 | 31/12/9999 |
| 3018     | Wijgmaal (Vl.Br.)   | 1/01/1900 | 31/12/9999 |
| 3020     | Herent              | 1/01/1900 | 31/12/9999 |
| 3020     | Veltem-Beisem       | 1/01/1900 | 31/12/9999 |
| 3020     | Winksele            | 1/01/1900 | 31/12/9999 |
| 3040     | Huldenberg          | 1/01/1900 | 31/12/9999 |
| 3040     | Loonbeek            | 1/01/1900 | 31/12/9999 |
| 3040     | Neerijse            | 1/01/1900 | 31/12/9999 |
| 3040     | Ottenburg           | 1/01/1900 | 31/12/9999 |
| 3040     | Sint-Agatha-Rode    | 1/01/1900 | 31/12/9999 |
| 3050     | Oud-Heverlee        | 1/01/1900 | 31/12/9999 |
| 3051     | Sint-Joris-Weert    | 1/01/1900 | 31/12/9999 |
| 3052     | Blanden             | 1/01/1900 | 31/12/9999 |
| 3053     | Haasrode            | 1/01/1900 | 31/12/9999 |
| 3054     | Vaalbeek            | 1/01/1900 | 31/12/9999 |
| 3060     | Bertem              | 1/01/1900 | 31/12/9999 |
| 3060     | Korbeek-Dijle       | 1/01/1900 | 31/12/9999 |
| 3061     | Leefdaal            | 1/01/1900 | 31/12/9999 |
| 3070     | Kortenberg          | 1/01/1900 | 31/12/9999 |
| 3071     | Erps-Kwerps         | 1/01/1900 | 31/12/9999 |
| 3078     | Everberg            | 1/01/1900 | 31/12/9999 |
| 3078     | Meerbeek            | 1/01/1900 | 31/12/9999 |
| 3080     | Duisburg            | 1/01/1900 | 31/12/9999 |
| 3080     | Tervuren            | 1/01/1900 | 31/12/9999 |
| 3080     | Vosseem             | 1/01/1900 | 31/12/9999 |
| 3090     | Overijse            | 1/01/1900 | 31/12/9999 |
| 3110     | Rotselaar           | 1/01/1900 | 31/12/9999 |
| 3111     | Wezemaal            | 1/01/1900 | 31/12/9999 |
| 3118     | Werchter            | 1/01/1900 | 31/12/9999 |
| 3120     | Tremelo             | 1/01/1900 | 31/12/9999 |
| 3128     | Baal                | 1/01/1900 | 31/12/9999 |
| 3130     | Begijnendijk        | 1/01/1900 | 31/12/9999 |
| 3130     | Betekom             | 1/01/1900 | 31/12/9999 |
| 3140     | Keerbergen          | 1/01/1900 | 31/12/9999 |
| 3150     | Haacht              | 1/01/1900 | 31/12/9999 |
| 3150     | Tildonk             | 1/01/1900 | 31/12/9999 |
| 3150     | Wespelaar           | 1/01/1900 | 31/12/9999 |
| 3190     | Boortmeerbeek       | 1/01/1900 | 31/12/9999 |
| 3191     | Hever               | 1/01/1900 | 31/12/9999 |
| 3200     | Aarschot            | 1/01/1900 | 31/12/9999 |
| 3200     | Gelrode             | 1/01/1900 | 31/12/9999 |
| 3201     | Langdorp            | 1/01/1900 | 31/12/9999 |
| 3202     | Rillaar             | 1/01/1900 | 31/12/9999 |
| 3210     | Linden              | 1/01/1900 | 31/12/9999 |
| 3210     | Lubbeek             | 1/01/1900 | 31/12/9999 |
| 3211     | Binkom              | 1/01/1900 | 31/12/9999 |
| 3212     | Pellenberg          | 1/01/1900 | 31/12/9999 |
| 3220     | Holsbeek            | 1/01/1900 | 31/12/9999 |
| 3220     | Kortrijk-Dutsel     | 1/01/1900 | 31/12/9999 |
| 3220     | Sint-Pieters-Rode   | 1/01/1900 | 31/12/9999 |

| Postcode | Gemeente                       | Vanaf     | Tot        |
|----------|--------------------------------|-----------|------------|
| 3221     | Nieuwrode                      | 1/01/1900 | 31/12/9999 |
| 3270     | Scherpenheuvel                 | 1/01/1900 | 31/12/9999 |
| 3270     | Scherpenheuvel-Zichem          | 1/01/1900 | 31/12/9999 |
| 3271     | Averbode                       | 1/01/1900 | 31/12/9999 |
| 3271     | Zichem                         | 1/01/1900 | 31/12/9999 |
| 3272     | Messelbroek                    | 1/01/1900 | 31/12/9999 |
| 3272     | Testelt                        | 1/01/1900 | 31/12/9999 |
| 3290     | Deurne (Vl.Br.)                | 1/01/1900 | 31/12/9999 |
| 3290     | Diest                          | 1/01/1900 | 31/12/9999 |
| 3290     | Schaffen                       | 1/01/1900 | 31/12/9999 |
| 3290     | Webbekom                       | 1/01/1900 | 31/12/9999 |
| 3293     | Kaggevinne                     | 1/01/1900 | 31/12/9999 |
| 3294     | Molendste                      | 1/01/1900 | 31/12/9999 |
| 3300     | Bost                           | 1/01/1900 | 31/12/9999 |
| 3300     | Goetsenhoven                   | 1/01/1900 | 31/12/9999 |
| 3300     | Hakendover                     | 1/01/1900 | 31/12/9999 |
| 3300     | Kumtich                        | 1/01/1900 | 31/12/9999 |
| 3300     | Oorbeek                        | 1/01/1900 | 31/12/9999 |
| 3300     | Oplinter                       | 1/01/1900 | 31/12/9999 |
| 3300     | Sint-Margriete-Houtem (Tienen) | 1/01/1900 | 31/12/9999 |
| 3300     | Tienen                         | 1/01/1900 | 31/12/9999 |
| 3300     | Vissenaken                     | 1/01/1900 | 31/12/9999 |
| 3320     | Hoegaarden                     | 1/01/1900 | 31/12/9999 |
| 3320     | Meldert (Vl.Br.)               | 1/01/1900 | 31/12/9999 |
| 3321     | Outgaarden                     | 1/01/1900 | 31/12/9999 |
| 3350     | Drieslinter                    | 1/01/1900 | 31/12/9999 |
| 3350     | Lintier                        | 1/01/1900 | 31/12/9999 |
| 3350     | Melkwezer                      | 1/01/1900 | 31/12/9999 |
| 3350     | Neerhespen                     | 1/01/1900 | 31/12/9999 |
| 3350     | Orsmaal-Gussenhoven            | 1/01/1900 | 31/12/9999 |
| 3350     | Wommersom                      | 1/01/1900 | 31/12/9999 |
| 3360     | Bierbeek                       | 1/01/1900 | 31/12/9999 |
| 3360     | Korbeek-Lo                     | 1/01/1900 | 31/12/9999 |
| 3360     | Lovenjoel                      | 1/01/1900 | 31/12/9999 |
| 3360     | Opvelp                         | 1/01/1900 | 31/12/9999 |
| 3370     | Boutersem                      | 1/01/1900 | 31/12/9999 |
| 3370     | Kerkom                         | 1/01/1900 | 31/12/9999 |
| 3370     | Neervelp                       | 1/01/1900 | 31/12/9999 |
| 3370     | Roosbeek                       | 1/01/1900 | 31/12/9999 |
| 3370     | Verrijk                        | 1/01/1900 | 31/12/9999 |
| 3370     | Willebringen                   | 1/01/1900 | 31/12/9999 |
| 3380     | Bunsbeek                       | 1/01/1900 | 31/12/9999 |
| 3380     | Glabbek-Zuurbemde              | 1/01/1900 | 31/12/9999 |
| 3381     | Kapellen (Vl.Br.)              | 1/01/1900 | 31/12/9999 |
| 3384     | Attenrode                      | 1/01/1900 | 31/12/9999 |
| 3390     | Houwaart                       | 1/01/1900 | 31/12/9999 |
| 3390     | Sint-Joris-Winge               | 1/01/1900 | 31/12/9999 |
| 3390     | Tielt-Winge                    | 1/01/1900 | 31/12/9999 |
| 3390     | Tielt (Vl.Br.)                 | 1/01/1900 | 31/12/9999 |
| 3391     | Meensel-Kiezegem               | 1/01/1900 | 31/12/9999 |
| 3400     | Eliksem                        | 1/01/1900 | 31/12/9999 |
| 3400     | Ezemaal                        | 1/01/1900 | 31/12/9999 |
| 3400     | Laar                           | 1/01/1900 | 31/12/9999 |
| 3400     | Landen                         | 1/01/1900 | 31/12/9999 |
| 3400     | Neerwinden                     | 1/01/1900 | 31/12/9999 |
| 3400     | Overwinden                     | 1/01/1900 | 31/12/9999 |
| 3400     | Rumsdorp                       | 1/01/1900 | 31/12/9999 |
| 3400     | Wange                          | 1/01/1900 | 31/12/9999 |
| 3401     | Waasmont                       | 1/01/1900 | 31/12/9999 |
| 3401     | Walsbets                       | 1/01/1900 | 31/12/9999 |
| 3401     | Walshoutem                     | 1/01/1900 | 31/12/9999 |
| 3401     | Wezeren                        | 1/01/1900 | 31/12/9999 |
| 3404     | Attenhoven                     | 1/01/1900 | 31/12/9999 |
| 3404     | Neerlanden                     | 1/01/1900 | 31/12/9999 |
| 3440     | Budingen                       | 1/01/1900 | 31/12/9999 |
| 3440     | Dormaal                        | 1/01/1900 | 31/12/9999 |
| 3440     | Halle-Booienhoven              | 1/01/1900 | 31/12/9999 |
| 3440     | Helen-Bos                      | 1/01/1900 | 31/12/9999 |
| 3440     | Zoutleeuw                      | 1/01/1900 | 31/12/9999 |
| 3450     | Geetbets                       | 1/01/1900 | 31/12/9999 |

| Postcode | Gemeente             | Vanaf     | Tot        |
|----------|----------------------|-----------|------------|
| 3450     | Grazen               | 1/01/1900 | 31/12/9999 |
| 3454     | Rummen               | 1/01/1900 | 31/12/9999 |
| 3460     | Assent               | 1/01/1900 | 31/12/9999 |
| 3460     | Bekkevoort           | 1/01/1900 | 31/12/9999 |
| 3461     | Molenbeek-Wersbeek   | 1/01/1900 | 31/12/9999 |
| 3470     | Kortenaken           | 1/01/1900 | 31/12/9999 |
| 3470     | Ransberg             | 1/01/1900 | 31/12/9999 |
| 3471     | Hoeleden             | 1/01/1900 | 31/12/9999 |
| 3472     | Kersbeek-Miskom      | 1/01/1900 | 31/12/9999 |
| 3473     | Waanrode             | 1/01/1900 | 31/12/9999 |
| 3500     | Hasselt              | 1/01/1900 | 31/12/9999 |
| 3500     | Sint-Lambrechts-Herk | 1/01/1900 | 31/12/9999 |
| 3501     | Wimmertingen         | 1/01/1900 | 31/12/9999 |
| 3510     | Kermt (Hasselt)      | 1/01/1900 | 31/12/9999 |
| 3510     | Spalbeek             | 1/01/1900 | 31/12/9999 |
| 3511     | Kuringen             | 1/01/1900 | 31/12/9999 |
| 3511     | Stokrooie            | 1/01/1900 | 31/12/9999 |
| 3512     | Stevoort             | 1/01/1900 | 31/12/9999 |
| 3520     | Zonhoven             | 1/01/1900 | 31/12/9999 |
| 3530     | Helchteren           | 1/01/1900 | 31/12/9999 |
| 3530     | Houthalen            | 1/01/1900 | 31/12/9999 |
| 3530     | Houthalen-Helchteren | 1/01/1900 | 31/12/9999 |
| 3540     | Berbroek             | 1/01/1900 | 31/12/9999 |
| 3540     | Donk                 | 1/01/1900 | 31/12/9999 |
| 3540     | Herk-de-Stad         | 1/01/1900 | 31/12/9999 |
| 3540     | Schulen              | 1/01/1900 | 31/12/9999 |
| 3545     | Halen                | 1/01/1900 | 31/12/9999 |
| 3545     | Loksbergen           | 1/01/1900 | 31/12/9999 |
| 3545     | Zelem                | 1/01/1900 | 31/12/9999 |
| 3550     | Heusden-Zolder       | 1/01/1900 | 31/12/9999 |
| 3550     | Heusden (Limb.)      | 1/01/1900 | 31/12/9999 |
| 3550     | Zolder               | 1/01/1900 | 31/12/9999 |
| 3560     | Linkhout             | 1/01/1900 | 31/12/9999 |
| 3560     | Lummen               | 1/01/1900 | 31/12/9999 |
| 3560     | Meldert (Limb.)      | 1/01/1900 | 31/12/9999 |
| 3570     | Alken                | 1/01/1900 | 31/12/9999 |
| 3580     | Beringen             | 1/01/1900 | 31/12/9999 |
| 3581     | Beverlo              | 1/01/1900 | 31/12/9999 |
| 3582     | Koersel              | 1/01/1900 | 31/12/9999 |
| 3583     | Paal                 | 1/01/1900 | 31/12/9999 |
| 3590     | Diepenbeek           | 1/01/1900 | 31/12/9999 |
| 3600     | Genk                 | 1/01/1900 | 31/12/9999 |
| 3620     | Gellik               | 1/01/1900 | 31/12/9999 |
| 3620     | Lanaken              | 1/01/1900 | 31/12/9999 |
| 3620     | Neerharen            | 1/01/1900 | 31/12/9999 |
| 3620     | Veldwezelt           | 1/01/1900 | 31/12/9999 |
| 3621     | Rekem                | 1/01/1900 | 31/12/9999 |
| 3630     | Eisden               | 1/01/1900 | 31/12/9999 |
| 3630     | Leut                 | 1/01/1900 | 31/12/9999 |
| 3630     | Maasmechelen         | 1/01/1900 | 31/12/9999 |
| 3630     | Mechelen-aan-de-Maas | 1/01/1900 | 31/12/9999 |
| 3630     | Meeswijk             | 1/01/1900 | 31/12/9999 |
| 3630     | Opgrimbie            | 1/01/1900 | 31/12/9999 |
| 3630     | Vucht                | 1/01/1900 | 31/12/9999 |
| 3631     | Boorseme             | 1/01/1900 | 31/12/9999 |
| 3631     | Uikhoven             | 1/01/1900 | 31/12/9999 |
| 3640     | Kessenich            | 1/01/1900 | 31/12/9999 |
| 3640     | Kinrooi              | 1/01/1900 | 31/12/9999 |
| 3640     | Molenbeersel         | 1/01/1900 | 31/12/9999 |
| 3640     | Ophoven              | 1/01/1900 | 31/12/9999 |
| 3650     | Dilsen-Stokkem       | 1/01/1900 | 31/12/9999 |
| 3650     | Elen                 | 1/01/1900 | 31/12/9999 |
| 3650     | Lanklaar             | 1/01/1900 | 31/12/9999 |
| 3650     | Rotem                | 1/01/1900 | 31/12/9999 |
| 3650     | Stokkem              | 1/01/1900 | 31/12/9999 |
| 3660     | Opglabbeek           | 1/01/1900 | 31/12/9999 |
| 3665     | As                   | 1/01/1900 | 31/12/9999 |
| 3668     | Niel-bij-As          | 1/01/1900 | 31/12/9999 |
| 3670     | Ellikom              | 1/01/1900 | 31/12/9999 |
| 3670     | Gruitrode            | 1/01/1900 | 31/12/9999 |

| Postcode | Gemeente             | Vanaf     | Tot        |
|----------|----------------------|-----------|------------|
| 3670     | Meeuwen              | 1/01/1900 | 31/12/9999 |
| 3670     | Meeuwen-Gruitrode    | 1/01/1900 | 31/12/9999 |
| 3670     | Neerglabbeek         | 1/01/1900 | 31/12/9999 |
| 3670     | Wijshagen            | 1/01/1900 | 31/12/9999 |
| 3680     | Maaseik              | 1/01/1900 | 31/12/9999 |
| 3680     | Neeroeteren          | 1/01/1900 | 31/12/9999 |
| 3680     | Opoeteren            | 1/01/1900 | 31/12/9999 |
| 3690     | Zutendaal            | 1/01/1900 | 31/12/9999 |
| 3700     | 's Herenelderen      | 1/01/1900 | 31/12/9999 |
| 3700     | Berg (Limb.)         | 1/01/1900 | 31/12/9999 |
| 3700     | Diets-Heur           | 1/01/1900 | 31/12/9999 |
| 3700     | Haren (Tongeren)     | 1/01/1900 | 31/12/9999 |
| 3700     | Henis                | 1/01/1900 | 31/12/9999 |
| 3700     | Kolmont (Tongeren)   | 1/01/1900 | 31/12/9999 |
| 3700     | Koninksem            | 1/01/1900 | 31/12/9999 |
| 3700     | Lauw                 | 1/01/1900 | 31/12/9999 |
| 3700     | Mal                  | 1/01/1900 | 31/12/9999 |
| 3700     | Neerrepn             | 1/01/1900 | 31/12/9999 |
| 3700     | Nerem                | 1/01/1900 | 31/12/9999 |
| 3700     | Overrepn (Kolmont)   | 1/01/1900 | 31/12/9999 |
| 3700     | Piringen (Haren)     | 1/01/1900 | 31/12/9999 |
| 3700     | Riksingen            | 1/01/1900 | 31/12/9999 |
| 3700     | Rutten               | 1/01/1900 | 31/12/9999 |
| 3700     | Sluizen              | 1/01/1900 | 31/12/9999 |
| 3700     | Tongeren             | 1/01/1900 | 31/12/9999 |
| 3700     | Vreren               | 1/01/1900 | 31/12/9999 |
| 3700     | Widooie (Haren)      | 1/01/1900 | 31/12/9999 |
| 3717     | Herstappe            | 1/01/1900 | 31/12/9999 |
| 3720     | Kortessem            | 1/01/1900 | 31/12/9999 |
| 3721     | Vliermaalroot        | 1/01/1900 | 31/12/9999 |
| 3722     | Wintershoven         | 1/01/1900 | 31/12/9999 |
| 3723     | Guigoven             | 1/01/1900 | 31/12/9999 |
| 3724     | Vliermaal            | 1/01/1900 | 31/12/9999 |
| 3730     | Hoeselt              | 1/01/1900 | 31/12/9999 |
| 3730     | Romershoven          | 1/01/1900 | 31/12/9999 |
| 3730     | Sint-Huibrechts-Hern | 1/01/1900 | 31/12/9999 |
| 3730     | Werm                 | 1/01/1900 | 31/12/9999 |
| 3732     | Schalkhoven          | 1/01/1900 | 31/12/9999 |
| 3740     | Beverst              | 1/01/1900 | 31/12/9999 |
| 3740     | Bilzen               | 1/01/1900 | 31/12/9999 |
| 3740     | Eigenbilzen          | 1/01/1900 | 31/12/9999 |
| 3740     | Grote-Spouwen        | 1/01/1900 | 31/12/9999 |
| 3740     | Hees                 | 1/01/1900 | 31/12/9999 |
| 3740     | Kleine-Spouwen       | 1/01/1900 | 31/12/9999 |
| 3740     | Mopertingen          | 1/01/1900 | 31/12/9999 |
| 3740     | Munsterbilzen        | 1/01/1900 | 31/12/9999 |
| 3740     | Rijkhoven            | 1/01/1900 | 31/12/9999 |
| 3740     | Rosmeer              | 1/01/1900 | 31/12/9999 |
| 3740     | Spouwen              | 1/01/1900 | 31/12/9999 |
| 3740     | Waltwilder           | 1/01/1900 | 31/12/9999 |
| 3742     | Martenslinde         | 1/01/1900 | 31/12/9999 |
| 3746     | Hoelbeek             | 1/01/1900 | 31/12/9999 |
| 3770     | Genoelselderen       | 1/01/1900 | 31/12/9999 |
| 3770     | Herderen             | 1/01/1900 | 31/12/9999 |
| 3770     | Kanne                | 1/01/1900 | 31/12/9999 |
| 3770     | Membruggen           | 1/01/1900 | 31/12/9999 |
| 3770     | Millen               | 1/01/1900 | 31/12/9999 |
| 3770     | Riemst               | 1/01/1900 | 31/12/9999 |
| 3770     | Val-Meer             | 1/01/1900 | 31/12/9999 |
| 3770     | Vlijtingen           | 1/01/1900 | 31/12/9999 |
| 3770     | Vroenhoven           | 1/01/1900 | 31/12/9999 |
| 3770     | Zichen-Zussen-Bolder | 1/01/1900 | 31/12/9999 |
| 3790     | Moelingen            | 1/01/1900 | 31/12/9999 |
| 3790     | Sint-Martens-Voeren  | 1/01/1900 | 31/12/9999 |
| 3790     | Voeren               | 1/01/1900 | 31/12/9999 |
| 3791     | Remersdaal           | 1/01/1900 | 31/12/9999 |
| 3792     | Sint-Pieters-Voeren  | 1/01/1900 | 31/12/9999 |
| 3793     | Teuven               | 1/01/1900 | 31/12/9999 |
| 3798     | s Gravenvoeren       | 1/01/1900 | 31/12/9999 |
| 3800     | Aalst (Limb.)        | 1/01/1900 | 31/12/9999 |

| Postcode | Gemeente                | Vanaf     | Tot        |
|----------|-------------------------|-----------|------------|
| 3800     | Brustem                 | 1/01/1900 | 31/12/9999 |
| 3800     | Engelmanshoven          | 1/01/1900 | 31/12/9999 |
| 3800     | Gelinden                | 1/01/1900 | 31/12/9999 |
| 3800     | Groot-Gelmen            | 1/01/1900 | 31/12/9999 |
| 3800     | Halmaal                 | 1/01/1900 | 31/12/9999 |
| 3800     | Kerkom-bij-Sint-Truiden | 1/01/1900 | 31/12/9999 |
| 3800     | Ordingen                | 1/01/1900 | 31/12/9999 |
| 3800     | Sint-Truiden            | 1/01/1900 | 31/12/9999 |
| 3800     | Zepperen                | 1/01/1900 | 31/12/9999 |
| 3803     | Duras                   | 1/01/1900 | 31/12/9999 |
| 3803     | Gorseem                 | 1/01/1900 | 31/12/9999 |
| 3803     | Runkelen                | 1/01/1900 | 31/12/9999 |
| 3803     | Wilderen                | 1/01/1900 | 31/12/9999 |
| 3806     | Velm                    | 1/01/1900 | 31/12/9999 |
| 3830     | Berlingen               | 1/01/1900 | 31/12/9999 |
| 3830     | Wellen                  | 1/01/1900 | 31/12/9999 |
| 3831     | Herten                  | 1/01/1900 | 31/12/9999 |
| 3832     | Ulbeek                  | 1/01/1900 | 31/12/9999 |
| 3840     | Bommershoven (Haren)    | 1/01/1900 | 31/12/9999 |
| 3840     | Borgloon                | 1/01/1900 | 31/12/9999 |
| 3840     | Broekom                 | 1/01/1900 | 31/12/9999 |
| 3840     | Gors-Opleeuw            | 1/01/1900 | 31/12/9999 |
| 3840     | Gotem                   | 1/01/1900 | 31/12/9999 |
| 3840     | Groot-Loon              | 1/01/1900 | 31/12/9999 |
| 3840     | Haren (Borgloon)        | 1/01/1900 | 31/12/9999 |
| 3840     | Hendrieken              | 1/01/1900 | 31/12/9999 |
| 3840     | Hoepertingen            | 1/01/1900 | 31/12/9999 |
| 3840     | Jesseren (Kolmont)      | 1/01/1900 | 31/12/9999 |
| 3840     | Kerniel                 | 1/01/1900 | 31/12/9999 |
| 3840     | Kolmont (Borgloon)      | 1/01/1900 | 31/12/9999 |
| 3840     | Kuttekoven              | 1/01/1900 | 31/12/9999 |
| 3840     | Rijkel                  | 1/01/1900 | 31/12/9999 |
| 3840     | Voort                   | 1/01/1900 | 31/12/9999 |
| 3850     | Binderveld              | 1/01/1900 | 31/12/9999 |
| 3850     | Kozen                   | 1/01/1900 | 31/12/9999 |
| 3850     | Nieuwerkerken (Limb.)   | 1/01/1900 | 31/12/9999 |
| 3850     | Wijer                   | 1/01/1900 | 31/12/9999 |
| 3870     | Batsheers               | 1/01/1900 | 31/12/9999 |
| 3870     | Bovelingen              | 1/01/1900 | 31/12/9999 |
| 3870     | Gutschoven              | 1/01/1900 | 31/12/9999 |
| 3870     | Heers                   | 1/01/1900 | 31/12/9999 |
| 3870     | Heks                    | 1/01/1900 | 31/12/9999 |
| 3870     | Horpmaal                | 1/01/1900 | 31/12/9999 |
| 3870     | Klein-Gelmen            | 1/01/1900 | 31/12/9999 |
| 3870     | Mechelen-Bovelingen     | 1/01/1900 | 31/12/9999 |
| 3870     | Mettekoven              | 1/01/1900 | 31/12/9999 |
| 3870     | Opheers                 | 1/01/1900 | 31/12/9999 |
| 3870     | Rukkelingen-Loon        | 1/01/1900 | 31/12/9999 |
| 3870     | Vechmaal                | 1/01/1900 | 31/12/9999 |
| 3870     | Veulen                  | 1/01/1900 | 31/12/9999 |
| 3890     | Boekhout                | 1/01/1900 | 31/12/9999 |
| 3890     | Gingelom                | 1/01/1900 | 31/12/9999 |
| 3890     | Jeuk                    | 1/01/1900 | 31/12/9999 |
| 3890     | Kortijs                 | 1/01/1900 | 31/12/9999 |
| 3890     | Montenaken              | 1/01/1900 | 31/12/9999 |
| 3890     | Niel-bij-Sint-Truiden   | 1/01/1900 | 31/12/9999 |
| 3890     | Vorsen                  | 1/01/1900 | 31/12/9999 |
| 3891     | Borlo                   | 1/01/1900 | 31/12/9999 |
| 3891     | Buvingen                | 1/01/1900 | 31/12/9999 |
| 3891     | Mielen-Boven-Aalst      | 1/01/1900 | 31/12/9999 |
| 3891     | Muizen (Limb.)          | 1/01/1900 | 31/12/9999 |
| 3900     | Overpelt                | 1/01/1900 | 31/12/9999 |
| 3910     | Neerpelt                | 1/01/1900 | 31/12/9999 |
| 3910     | Sint-Huibrechts-Lille   | 1/01/1900 | 31/12/9999 |
| 3920     | Lommel                  | 1/01/1900 | 31/12/9999 |
| 3930     | Achel                   | 1/01/1900 | 31/12/9999 |
| 3930     | Hamont                  | 1/01/1900 | 31/12/9999 |
| 3930     | Hamont-Achel            | 1/01/1900 | 31/12/9999 |
| 3940     | Hechtel                 | 1/01/1900 | 31/12/9999 |
| 3940     | Hechtel-Eksel           | 1/01/1900 | 31/12/9999 |

| Postcode | Gemeente                      | Vanaf     | Tot        |
|----------|-------------------------------|-----------|------------|
| 3941     | Eksel                         | 1/01/1900 | 31/12/9999 |
| 3945     | Ham                           | 1/01/1900 | 31/12/9999 |
| 3945     | Kwaadmechelen                 | 1/01/1900 | 31/12/9999 |
| 3945     | Oostham                       | 1/01/1900 | 31/12/9999 |
| 3950     | Bocholt                       | 1/01/1900 | 31/12/9999 |
| 3950     | Kaulille                      | 1/01/1900 | 31/12/9999 |
| 3950     | Reppel                        | 1/01/1900 | 31/12/9999 |
| 3960     | Beek                          | 1/01/1900 | 31/12/9999 |
| 3960     | Bree                          | 1/01/1900 | 31/12/9999 |
| 3960     | Gerdingen                     | 1/01/1900 | 31/12/9999 |
| 3960     | Opitter                       | 1/01/1900 | 31/12/9999 |
| 3960     | Tongerlo (Limb.)              | 1/01/1900 | 31/12/9999 |
| 3970     | Leopoldsburg                  | 1/01/1900 | 31/12/9999 |
| 3971     | Heppen                        | 1/01/1900 | 31/12/9999 |
| 3980     | Tessenderlo                   | 1/01/1900 | 31/12/9999 |
| 3990     | Grote-Brogel                  | 1/01/1900 | 31/12/9999 |
| 3990     | Kleine-Brogel                 | 1/01/1900 | 31/12/9999 |
| 3990     | Peer                          | 1/01/1900 | 31/12/9999 |
| 3990     | Wijchmaal                     | 1/01/1900 | 31/12/9999 |
| 4000     | Glain                         | 1/01/1900 | 31/12/9999 |
| 4000     | Luik                          | 1/01/1900 | 31/12/9999 |
| 4000     | Rocourt                       | 1/01/1900 | 31/12/9999 |
| 4020     | Bressoux                      | 1/01/1900 | 31/12/9999 |
| 4020     | Jupille-sur-Meuse             | 1/01/1900 | 31/12/9999 |
| 4020     | Luik                          | 1/01/1900 | 31/12/9999 |
| 4020     | Wandre                        | 1/01/1900 | 31/12/9999 |
| 4030     | Grivegnée                     | 1/01/1900 | 31/12/9999 |
| 4031     | Angleur                       | 1/01/1900 | 31/12/9999 |
| 4032     | Chênee                        | 1/01/1900 | 31/12/9999 |
| 4040     | Herstal                       | 1/01/1900 | 31/12/9999 |
| 4041     | Milmort                       | 1/01/1900 | 31/12/9999 |
| 4041     | Vottem                        | 1/01/1900 | 31/12/9999 |
| 4042     | Liers                         | 1/01/1900 | 31/12/9999 |
| 4050     | Chaufontaine                  | 1/01/1900 | 31/12/9999 |
| 4051     | Vaux-sous-Chèvremont          | 1/01/1900 | 31/12/9999 |
| 4052     | Beaufays                      | 1/01/1900 | 31/12/9999 |
| 4053     | Embourg                       | 1/01/1900 | 31/12/9999 |
| 4090     | BSD (Belg. Strijdkr. Duitsl.) | 1/01/1900 | 31/12/9999 |
| 4100     | Bonnelles                     | 1/01/1900 | 31/12/9999 |
| 4100     | Seraing                       | 1/01/1900 | 31/12/9999 |
| 4101     | Jemeppe-sur-Meuse             | 1/01/1900 | 31/12/9999 |
| 4102     | Ougrée                        | 1/01/1900 | 31/12/9999 |
| 4120     | Ehein                         | 1/01/1900 | 31/12/9999 |
| 4120     | Neupré                        | 1/01/1900 | 31/12/9999 |
| 4120     | Rotheux-Rimièrè               | 1/01/1900 | 31/12/9999 |
| 4121     | Neuville-en-Condroz           | 1/01/1900 | 31/12/9999 |
| 4122     | Plainevaux                    | 1/01/1900 | 31/12/9999 |
| 4130     | Esneux                        | 1/01/1900 | 31/12/9999 |
| 4130     | Tilff                         | 1/01/1900 | 31/12/9999 |
| 4140     | Dolembreux                    | 1/01/1900 | 31/12/9999 |
| 4140     | Gomzé-Andoumont               | 1/01/1900 | 31/12/9999 |
| 4140     | Rouvreux                      | 1/01/1900 | 31/12/9999 |
| 4140     | Sprimont                      | 1/01/1900 | 31/12/9999 |
| 4141     | Louveigné                     | 1/01/1900 | 31/12/9999 |
| 4160     | Anthisnes                     | 1/01/1900 | 31/12/9999 |
| 4161     | Villers-aux-Tours             | 1/01/1900 | 31/12/9999 |
| 4162     | Hody                          | 1/01/1900 | 31/12/9999 |
| 4163     | Tavier                        | 1/01/1900 | 31/12/9999 |
| 4170     | Comblain-au-Pont              | 1/01/1900 | 31/12/9999 |
| 4171     | Poulseur                      | 1/01/1900 | 31/12/9999 |
| 4180     | Comblain-Fairon               | 1/01/1900 | 31/12/9999 |
| 4180     | Comblain-la-Tour              | 1/01/1900 | 31/12/9999 |
| 4180     | Hamoir                        | 1/01/1900 | 31/12/9999 |
| 4181     | Filot                         | 1/01/1900 | 31/12/9999 |
| 4190     | Ferrières                     | 1/01/1900 | 31/12/9999 |
| 4190     | My                            | 1/01/1900 | 31/12/9999 |
| 4190     | Vieuxville                    | 1/01/1900 | 31/12/9999 |
| 4190     | Werbomont                     | 1/01/1900 | 31/12/9999 |
| 4190     | Xhoris                        | 1/01/1900 | 31/12/9999 |
| 4210     | Burdinne                      | 1/01/1900 | 31/12/9999 |



| Postcode | Gemeente              | Vanaf     | Tot        |
|----------|-----------------------|-----------|------------|
| 4210     | Hannêche              | 1/01/1900 | 31/12/9999 |
| 4210     | Lamontzée             | 1/01/1900 | 31/12/9999 |
| 4210     | Marneffe              | 1/01/1900 | 31/12/9999 |
| 4210     | Oteppe                | 1/01/1900 | 31/12/9999 |
| 4217     | Héron                 | 1/01/1900 | 31/12/9999 |
| 4217     | Lavoir                | 1/01/1900 | 31/12/9999 |
| 4217     | Waret-l'Evêque        | 1/01/1900 | 31/12/9999 |
| 4218     | Couthuin              | 1/01/1900 | 31/12/9999 |
| 4219     | Acosse                | 1/01/1900 | 31/12/9999 |
| 4219     | Ambresin              | 1/01/1900 | 31/12/9999 |
| 4219     | Meeffe                | 1/01/1900 | 31/12/9999 |
| 4219     | Wasseiges             | 1/01/1900 | 31/12/9999 |
| 4250     | Boëlhe                | 1/01/1900 | 31/12/9999 |
| 4250     | Geer                  | 1/01/1900 | 31/12/9999 |
| 4250     | Hollogne-sur-Geer     | 1/01/1900 | 31/12/9999 |
| 4250     | Lens-Saint-Servais    | 1/01/1900 | 31/12/9999 |
| 4252     | Omal                  | 1/01/1900 | 31/12/9999 |
| 4253     | Darion                | 1/01/1900 | 31/12/9999 |
| 4254     | Ligney                | 1/01/1900 | 31/12/9999 |
| 4257     | Berloz                | 1/01/1900 | 31/12/9999 |
| 4257     | Corswarem             | 1/01/1900 | 31/12/9999 |
| 4257     | Rosoux-Crenwick       | 1/01/1900 | 31/12/9999 |
| 4260     | Avennes               | 1/01/1900 | 31/12/9999 |
| 4260     | Braives               | 1/01/1900 | 31/12/9999 |
| 4260     | Ciplet                | 1/01/1900 | 31/12/9999 |
| 4260     | Fallais               | 1/01/1900 | 31/12/9999 |
| 4260     | Fumal                 | 1/01/1900 | 31/12/9999 |
| 4260     | Ville-en-Hesbaye      | 1/01/1900 | 31/12/9999 |
| 4261     | Latinne               | 1/01/1900 | 31/12/9999 |
| 4263     | Tourinne (Lg.)        | 1/01/1900 | 31/12/9999 |
| 4280     | Abolens               | 1/01/1900 | 31/12/9999 |
| 4280     | Avernas-le-Bauduin    | 1/01/1900 | 31/12/9999 |
| 4280     | Avin                  | 1/01/1900 | 31/12/9999 |
| 4280     | Bertrée               | 1/01/1900 | 31/12/9999 |
| 4280     | Blehen                | 1/01/1900 | 31/12/9999 |
| 4280     | Cras-Avernas          | 1/01/1900 | 31/12/9999 |
| 4280     | Crehen                | 1/01/1900 | 31/12/9999 |
| 4280     | Grand-Hallet          | 1/01/1900 | 31/12/9999 |
| 4280     | Hannuit               | 1/01/1900 | 31/12/9999 |
| 4280     | Lens-Saint-Remy       | 1/01/1900 | 31/12/9999 |
| 4280     | Merdorp               | 1/01/1900 | 31/12/9999 |
| 4280     | Moxhe                 | 1/01/1900 | 31/12/9999 |
| 4280     | Petit-Hallet          | 1/01/1900 | 31/12/9999 |
| 4280     | Poucet                | 1/01/1900 | 31/12/9999 |
| 4280     | Thisnes               | 1/01/1900 | 31/12/9999 |
| 4280     | Trognée               | 1/01/1900 | 31/12/9999 |
| 4280     | Villers-le-Peuplier   | 1/01/1900 | 31/12/9999 |
| 4280     | Wansin                | 1/01/1900 | 31/12/9999 |
| 4287     | Lijsem                | 1/01/1900 | 31/12/9999 |
| 4287     | Pellaines             | 1/01/1900 | 31/12/9999 |
| 4287     | Racour                | 1/01/1900 | 31/12/9999 |
| 4300     | Bettincourt           | 1/01/1900 | 31/12/9999 |
| 4300     | Bleret                | 1/01/1900 | 31/12/9999 |
| 4300     | Borgworm              | 1/01/1900 | 31/12/9999 |
| 4300     | Bovenistier           | 1/01/1900 | 31/12/9999 |
| 4300     | Grand-Axhe            | 1/01/1900 | 31/12/9999 |
| 4300     | Lantremange           | 1/01/1900 | 31/12/9999 |
| 4300     | Oleye                 | 1/01/1900 | 31/12/9999 |
| 4317     | Aineffe               | 1/01/1900 | 31/12/9999 |
| 4317     | Borlez                | 1/01/1900 | 31/12/9999 |
| 4317     | Celles (Lg.)          | 1/01/1900 | 31/12/9999 |
| 4317     | Faimes                | 1/01/1900 | 31/12/9999 |
| 4317     | Les Waleffes          | 1/01/1900 | 31/12/9999 |
| 4317     | Viemme                | 1/01/1900 | 31/12/9999 |
| 4340     | Awans                 | 1/01/1900 | 31/12/9999 |
| 4340     | Fooz                  | 1/01/1900 | 31/12/9999 |
| 4340     | Othée                 | 1/01/1900 | 31/12/9999 |
| 4340     | Villers-l'Evêque      | 1/01/1900 | 31/12/9999 |
| 4342     | Hognoul               | 1/01/1900 | 31/12/9999 |
| 4347     | Fexhe-le-Haut-Clocher | 1/01/1900 | 31/12/9999 |

| Postcode | Gemeente                | Vanaf     | Tot        |
|----------|-------------------------|-----------|------------|
| 4347     | Freloux                 | 1/01/1900 | 31/12/9999 |
| 4347     | Noville (Lg.)           | 1/01/1900 | 31/12/9999 |
| 4347     | Roloux                  | 1/01/1900 | 31/12/9999 |
| 4347     | Voroux-Goreux           | 1/01/1900 | 31/12/9999 |
| 4350     | Lamine                  | 1/01/1900 | 31/12/9999 |
| 4350     | Momalle                 | 1/01/1900 | 31/12/9999 |
| 4350     | Pousset                 | 1/01/1900 | 31/12/9999 |
| 4350     | Remicourt               | 1/01/1900 | 31/12/9999 |
| 4351     | Hodeige                 | 1/01/1900 | 31/12/9999 |
| 4357     | Donceel                 | 1/01/1900 | 31/12/9999 |
| 4357     | Haneffe                 | 1/01/1900 | 31/12/9999 |
| 4357     | Jeneffe (Lg.)           | 1/01/1900 | 31/12/9999 |
| 4357     | Limont                  | 1/01/1900 | 31/12/9999 |
| 4360     | Bergilers               | 1/01/1900 | 31/12/9999 |
| 4360     | Grandville              | 1/01/1900 | 31/12/9999 |
| 4360     | Lens-sur-Geer           | 1/01/1900 | 31/12/9999 |
| 4360     | Oreye                   | 1/01/1900 | 31/12/9999 |
| 4360     | Otrange                 | 1/01/1900 | 31/12/9999 |
| 4367     | Crisnée                 | 1/01/1900 | 31/12/9999 |
| 4367     | Fize-le-Marsal          | 1/01/1900 | 31/12/9999 |
| 4367     | Kemexhe                 | 1/01/1900 | 31/12/9999 |
| 4367     | Odeur                   | 1/01/1900 | 31/12/9999 |
| 4367     | Thys                    | 1/01/1900 | 31/12/9999 |
| 4400     | Awirs                   | 1/01/1900 | 31/12/9999 |
| 4400     | Chokier                 | 1/01/1900 | 31/12/9999 |
| 4400     | Flémalle                | 1/01/1900 | 31/12/9999 |
| 4400     | Flémalle-Grande         | 1/01/1900 | 31/12/9999 |
| 4400     | Flémalle-Haute          | 1/01/1900 | 31/12/9999 |
| 4400     | Gleixhe                 | 1/01/1900 | 31/12/9999 |
| 4400     | Ivoz-Ramet              | 1/01/1900 | 31/12/9999 |
| 4400     | Mons-lez-Liège          | 1/01/1900 | 31/12/9999 |
| 4420     | Montegnée               | 1/01/1900 | 31/12/9999 |
| 4420     | Saint-Nicolas (Lg.)     | 1/01/1900 | 31/12/9999 |
| 4420     | Tilleur                 | 1/01/1900 | 31/12/9999 |
| 4430     | Ans                     | 1/01/1900 | 31/12/9999 |
| 4431     | Loncin                  | 1/01/1900 | 31/12/9999 |
| 4432     | Alleur                  | 1/01/1900 | 31/12/9999 |
| 4432     | Xhendremael             | 1/01/1900 | 31/12/9999 |
| 4450     | Juprelle                | 1/01/1900 | 31/12/9999 |
| 4450     | Lantin                  | 1/01/1900 | 31/12/9999 |
| 4450     | Slins                   | 1/01/1900 | 31/12/9999 |
| 4451     | Voroux-lez-Liers        | 1/01/1900 | 31/12/9999 |
| 4452     | Paifve                  | 1/01/1900 | 31/12/9999 |
| 4452     | Wihogne                 | 1/01/1900 | 31/12/9999 |
| 4453     | Villers-Saint-Siméon    | 1/01/1900 | 31/12/9999 |
| 4458     | Fexhe-Slins             | 1/01/1900 | 31/12/9999 |
| 4460     | Bierset                 | 1/01/1900 | 31/12/9999 |
| 4460     | Grâce-Berleur           | 1/01/1900 | 31/12/9999 |
| 4460     | Grâce-Hollogne          | 1/01/1900 | 31/12/9999 |
| 4460     | Hollogne-aux-Pierres    | 1/01/1900 | 31/12/9999 |
| 4460     | Horion-Hozémont         | 1/01/1900 | 31/12/9999 |
| 4460     | Velroux                 | 1/01/1900 | 31/12/9999 |
| 4470     | Saint-Georges-sur-Meuse | 1/01/1900 | 31/12/9999 |
| 4480     | Clermont-sous-Huy       | 1/01/1900 | 31/12/9999 |
| 4480     | Engis                   | 1/01/1900 | 31/12/9999 |
| 4480     | Hermalle-sous-Huy       | 1/01/1900 | 31/12/9999 |
| 4500     | Ben-Ahin                | 1/01/1900 | 31/12/9999 |
| 4500     | Hoei                    | 1/01/1900 | 31/12/9999 |
| 4500     | Tihange                 | 1/01/1900 | 31/12/9999 |
| 4520     | Antheit                 | 1/01/1900 | 31/12/9999 |
| 4520     | Bas-Oha                 | 1/01/1900 | 31/12/9999 |
| 4520     | Huccorgne               | 1/01/1900 | 31/12/9999 |
| 4520     | Moha                    | 1/01/1900 | 31/12/9999 |
| 4520     | Vinalmont               | 1/01/1900 | 31/12/9999 |
| 4520     | Wanze                   | 1/01/1900 | 31/12/9999 |
| 4530     | Fize-Fontaine           | 1/01/1900 | 31/12/9999 |
| 4530     | Vaux-et-Borset          | 1/01/1900 | 31/12/9999 |
| 4530     | Vieux-Waleffe           | 1/01/1900 | 31/12/9999 |
| 4530     | Villers-le-Bouillet     | 1/01/1900 | 31/12/9999 |
| 4530     | Warnant-Dreye           | 1/01/1900 | 31/12/9999 |

| Postcode | Gemeente           | Vanaf     | Tot        |
|----------|--------------------|-----------|------------|
| 4537     | Chapon-Seraing     | 1/01/1900 | 31/12/9999 |
| 4537     | Seraing-le-Château | 1/01/1900 | 31/12/9999 |
| 4537     | Verlaine           | 1/01/1900 | 31/12/9999 |
| 4540     | Amay               | 1/01/1900 | 31/12/9999 |
| 4540     | Ampsins            | 1/01/1900 | 31/12/9999 |
| 4540     | Flône              | 1/01/1900 | 31/12/9999 |
| 4540     | Jehay              | 1/01/1900 | 31/12/9999 |
| 4540     | Ombret             | 1/01/1900 | 31/12/9999 |
| 4550     | Nandrin            | 1/01/1900 | 31/12/9999 |
| 4550     | Saint-Séverin      | 1/01/1900 | 31/12/9999 |
| 4550     | Villers-le-Temple  | 1/01/1900 | 31/12/9999 |
| 4550     | Yernée-Fraineux    | 1/01/1900 | 31/12/9999 |
| 4557     | Abée               | 1/01/1900 | 31/12/9999 |
| 4557     | Fraiture           | 1/01/1900 | 31/12/9999 |
| 4557     | Ramelot            | 1/01/1900 | 31/12/9999 |
| 4557     | Seny               | 1/01/1900 | 31/12/9999 |
| 4557     | Soheit-Tinlot      | 1/01/1900 | 31/12/9999 |
| 4557     | Tinlot             | 1/01/1900 | 31/12/9999 |
| 4560     | Bois-et-Borsu      | 1/01/1900 | 31/12/9999 |
| 4560     | Clavier            | 1/01/1900 | 31/12/9999 |
| 4560     | Les Avins          | 1/01/1900 | 31/12/9999 |
| 4560     | Ocquier            | 1/01/1900 | 31/12/9999 |
| 4560     | Pailhe             | 1/01/1900 | 31/12/9999 |
| 4560     | Terwagne           | 1/01/1900 | 31/12/9999 |
| 4570     | Marchin            | 1/01/1900 | 31/12/9999 |
| 4570     | Vyle-et-Tharoul    | 1/01/1900 | 31/12/9999 |
| 4577     | Modave             | 1/01/1900 | 31/12/9999 |
| 4577     | Outrelouxhe        | 1/01/1900 | 31/12/9999 |
| 4577     | Strée-lez-Huy      | 1/01/1900 | 31/12/9999 |
| 4577     | Vierset-Barse      | 1/01/1900 | 31/12/9999 |
| 4590     | Ellemelle          | 1/01/1900 | 31/12/9999 |
| 4590     | Ouffet             | 1/01/1900 | 31/12/9999 |
| 4590     | Warzée             | 1/01/1900 | 31/12/9999 |
| 4600     | Lanaye             | 1/01/1900 | 31/12/9999 |
| 4600     | Lixhe              | 1/01/1900 | 31/12/9999 |
| 4600     | Richelle           | 1/01/1900 | 31/12/9999 |
| 4600     | Wezet              | 1/01/1900 | 31/12/9999 |
| 4601     | Argenteau          | 1/01/1900 | 31/12/9999 |
| 4602     | Cheratte           | 1/01/1900 | 31/12/9999 |
| 4606     | Saint-André        | 1/01/1900 | 31/12/9999 |
| 4607     | Berneau            | 1/01/1900 | 31/12/9999 |
| 4607     | Bombaye            | 1/01/1900 | 31/12/9999 |
| 4607     | Dalhem             | 1/01/1900 | 31/12/9999 |
| 4607     | Feneur             | 1/01/1900 | 31/12/9999 |
| 4607     | Mortroux           | 1/01/1900 | 31/12/9999 |
| 4608     | Neufchâteau (Lg.)  | 1/01/1900 | 31/12/9999 |
| 4608     | Warsage            | 1/01/1900 | 31/12/9999 |
| 4610     | Bellaire           | 1/01/1900 | 31/12/9999 |
| 4610     | Beyne-Heusay       | 1/01/1900 | 31/12/9999 |
| 4610     | Queue-du-Bois      | 1/01/1900 | 31/12/9999 |
| 4620     | Fléron             | 1/01/1900 | 31/12/9999 |
| 4621     | Retinne            | 1/01/1900 | 31/12/9999 |
| 4623     | Magnée             | 1/01/1900 | 31/12/9999 |
| 4624     | Romsée             | 1/01/1900 | 31/12/9999 |
| 4630     | Ayeneux            | 1/01/1900 | 31/12/9999 |
| 4630     | Micheroux          | 1/01/1900 | 31/12/9999 |
| 4630     | Soumagne           | 1/01/1900 | 31/12/9999 |
| 4630     | Tignée             | 1/01/1900 | 31/12/9999 |
| 4631     | Evegnée            | 1/01/1900 | 31/12/9999 |
| 4632     | Cérexhe-Heuseux    | 1/01/1900 | 31/12/9999 |
| 4633     | Melen              | 1/01/1900 | 31/12/9999 |
| 4650     | Chaineux           | 1/01/1900 | 31/12/9999 |
| 4650     | Grand-Rechain      | 1/01/1900 | 31/12/9999 |
| 4650     | Herve              | 1/01/1900 | 31/12/9999 |
| 4650     | Julémont           | 1/01/1900 | 31/12/9999 |
| 4651     | Battice            | 1/01/1900 | 31/12/9999 |
| 4652     | Xhendelesse        | 1/01/1900 | 31/12/9999 |
| 4653     | Bolland            | 1/01/1900 | 31/12/9999 |
| 4654     | Charneux           | 1/01/1900 | 31/12/9999 |
| 4670     | Blégny             | 1/01/1900 | 31/12/9999 |

| Postcode | Gemeente                | Vanaf     | Tot        |
|----------|-------------------------|-----------|------------|
| 4670     | Mortier                 | 1/01/1900 | 31/12/9999 |
| 4670     | Trembleur               | 1/01/1900 | 31/12/9999 |
| 4671     | Barchon                 | 1/01/1900 | 31/12/9999 |
| 4671     | Housse                  | 1/01/1900 | 31/12/9999 |
| 4671     | Saive                   | 1/01/1900 | 31/12/9999 |
| 4672     | Saint-Remy (Lg.)        | 1/01/1900 | 31/12/9999 |
| 4680     | Hermée                  | 1/01/1900 | 31/12/9999 |
| 4680     | Oupeye                  | 1/01/1900 | 31/12/9999 |
| 4681     | Hermalle-sous-Argenteau | 1/01/1900 | 31/12/9999 |
| 4682     | Heure-le-Romain         | 1/01/1900 | 31/12/9999 |
| 4682     | Houtain-Saint-Siméon    | 1/01/1900 | 31/12/9999 |
| 4683     | Vivegnis                | 1/01/1900 | 31/12/9999 |
| 4684     | Haccourt                | 1/01/1900 | 31/12/9999 |
| 4690     | Bitsingen               | 1/01/1900 | 31/12/9999 |
| 4690     | Boirs                   | 1/01/1900 | 31/12/9999 |
| 4690     | Eben-Emael              | 1/01/1900 | 31/12/9999 |
| 4690     | Glons                   | 1/01/1900 | 31/12/9999 |
| 4690     | Roclenge-sur-Geer       | 1/01/1900 | 31/12/9999 |
| 4690     | Wonck                   | 1/01/1900 | 31/12/9999 |
| 4700     | Eupen                   | 1/01/1900 | 31/12/9999 |
| 4701     | Kettenis                | 1/01/1900 | 31/12/9999 |
| 4710     | Lontzen                 | 1/01/1900 | 31/12/9999 |
| 4711     | Walhorn                 | 1/01/1900 | 31/12/9999 |
| 4720     | Kelmis                  | 1/01/1900 | 31/12/9999 |
| 4721     | Neu-Moresnet            | 1/01/1900 | 31/12/9999 |
| 4728     | Hergenrath              | 1/01/1900 | 31/12/9999 |
| 4730     | Hauset                  | 1/01/1900 | 31/12/9999 |
| 4730     | Raeren                  | 1/01/1900 | 31/12/9999 |
| 4731     | Eynatten                | 1/01/1900 | 31/12/9999 |
| 4750     | Butgenbach              | 1/01/1900 | 31/12/9999 |
| 4750     | Elsenborn               | 1/01/1900 | 31/12/9999 |
| 4760     | Büllingen               | 1/01/1900 | 31/12/9999 |
| 4760     | Manderfeld              | 1/01/1900 | 31/12/9999 |
| 4761     | Rocherath               | 1/01/1900 | 31/12/9999 |
| 4770     | Amel                    | 1/01/1900 | 31/12/9999 |
| 4770     | Meyerode                | 1/01/1900 | 31/12/9999 |
| 4771     | Heppenbach              | 1/01/1900 | 31/12/9999 |
| 4780     | Recht                   | 1/01/1900 | 31/12/9999 |
| 4780     | Sankt Vith              | 1/01/1900 | 31/12/9999 |
| 4782     | Schoenberg              | 1/01/1900 | 31/12/9999 |
| 4783     | Lommersweiler           | 1/01/1900 | 31/12/9999 |
| 4784     | Crombach                | 1/01/1900 | 31/12/9999 |
| 4790     | Burg-Reuland            | 1/01/1900 | 31/12/9999 |
| 4790     | Reuland                 | 1/01/1900 | 31/12/9999 |
| 4791     | Thommen                 | 1/01/1900 | 31/12/9999 |
| 4800     | Ensival                 | 1/01/1900 | 31/12/9999 |
| 4800     | Lambermont              | 1/01/1900 | 31/12/9999 |
| 4800     | Petit-Rechain           | 1/01/1900 | 31/12/9999 |
| 4800     | Verviers                | 1/01/1900 | 31/12/9999 |
| 4801     | Stembert                | 1/01/1900 | 31/12/9999 |
| 4802     | Heusy                   | 1/01/1900 | 31/12/9999 |
| 4820     | Dison                   | 1/01/1900 | 31/12/9999 |
| 4821     | Andrimont               | 1/01/1900 | 31/12/9999 |
| 4830     | Limburg                 | 1/01/1900 | 31/12/9999 |
| 4831     | Bilstain                | 1/01/1900 | 31/12/9999 |
| 4834     | Goé                     | 1/01/1900 | 31/12/9999 |
| 4837     | Baelen (Lg.)            | 1/01/1900 | 31/12/9999 |
| 4837     | Membach                 | 1/01/1900 | 31/12/9999 |
| 4840     | Welkenraedt             | 1/01/1900 | 31/12/9999 |
| 4841     | Henri-Chapelle          | 1/01/1900 | 31/12/9999 |
| 4845     | Jalhay                  | 1/01/1900 | 31/12/9999 |
| 4845     | Sart-lez-Spa            | 1/01/1900 | 31/12/9999 |
| 4850     | Montzen                 | 1/01/1900 | 31/12/9999 |
| 4850     | Moresnet                | 1/01/1900 | 31/12/9999 |
| 4850     | Plombières              | 1/01/1900 | 31/12/9999 |
| 4851     | Gemmenich               | 1/01/1900 | 31/12/9999 |
| 4851     | Sippenaeken             | 1/01/1900 | 31/12/9999 |
| 4852     | Hombourg                | 1/01/1900 | 31/12/9999 |
| 4860     | Cornesse                | 1/01/1900 | 31/12/9999 |
| 4860     | Pepinster               | 1/01/1900 | 31/12/9999 |

| Postcode | Gemeente              | Vanaf     | Tot        |
|----------|-----------------------|-----------|------------|
| 4860     | Wegnez                | 1/01/1900 | 31/12/9999 |
| 4861     | Soiron                | 1/01/1900 | 31/12/9999 |
| 4870     | Forêt                 | 1/01/1900 | 31/12/9999 |
| 4870     | Fraipont              | 1/01/1900 | 31/12/9999 |
| 4870     | Nessonvaux            | 1/01/1900 | 31/12/9999 |
| 4870     | Trooz                 | 1/01/1900 | 31/12/9999 |
| 4877     | Olné                  | 1/01/1900 | 31/12/9999 |
| 4880     | Aubel                 | 1/01/1900 | 31/12/9999 |
| 4890     | Clermont (Lg.)        | 1/01/1900 | 31/12/9999 |
| 4890     | Thimister-Clermont    | 1/01/1900 | 31/12/9999 |
| 4890     | Thimister             | 1/01/1900 | 31/12/9999 |
| 4900     | Spa                   | 1/01/1900 | 31/12/9999 |
| 4910     | La Reid               | 1/01/1900 | 31/12/9999 |
| 4910     | Polleur               | 1/01/1900 | 31/12/9999 |
| 4910     | Theux                 | 1/01/1900 | 31/12/9999 |
| 4920     | Aywaille              | 1/01/1900 | 31/12/9999 |
| 4920     | Ernonheid             | 1/01/1900 | 31/12/9999 |
| 4920     | Harzé                 | 1/01/1900 | 31/12/9999 |
| 4920     | Sougné-Remouchamps    | 1/01/1900 | 31/12/9999 |
| 4950     | Faymonville           | 1/01/1900 | 31/12/9999 |
| 4950     | Robertville           | 1/01/1900 | 31/12/9999 |
| 4950     | Sourbrodt             | 1/01/1900 | 31/12/9999 |
| 4950     | Weimes                | 1/01/1900 | 31/12/9999 |
| 4960     | Bellevaux-Ligneuville | 1/01/1900 | 31/12/9999 |
| 4960     | Bevercé               | 1/01/1900 | 31/12/9999 |
| 4960     | Malmedy               | 1/01/1900 | 31/12/9999 |
| 4970     | Francorchamps         | 1/01/1900 | 31/12/9999 |
| 4970     | Stavelot              | 1/01/1900 | 31/12/9999 |
| 4980     | Fosse (Lg.)           | 1/01/1900 | 31/12/9999 |
| 4980     | Trois-Ponts           | 1/01/1900 | 31/12/9999 |
| 4980     | Wanne                 | 1/01/1900 | 31/12/9999 |
| 4983     | Basse-Bodeux          | 1/01/1900 | 31/12/9999 |
| 4987     | Chevron               | 1/01/1900 | 31/12/9999 |
| 4987     | La Gleize             | 1/01/1900 | 31/12/9999 |
| 4987     | Lorcé                 | 1/01/1900 | 31/12/9999 |
| 4987     | Rahier                | 1/01/1900 | 31/12/9999 |
| 4987     | Stoumont              | 1/01/1900 | 31/12/9999 |
| 4990     | Arbrefontaine         | 1/01/1900 | 31/12/9999 |
| 4990     | Bra                   | 1/01/1900 | 31/12/9999 |
| 4990     | Lierneux              | 1/01/1900 | 31/12/9999 |
| 5000     | Beez                  | 1/01/1900 | 31/12/9999 |
| 5000     | Namen                 | 1/01/1900 | 31/12/9999 |
| 5001     | Belgrade              | 1/01/1900 | 31/12/9999 |
| 5002     | Saint-Servais         | 1/01/1900 | 31/12/9999 |
| 5003     | Saint-Marc            | 1/01/1900 | 31/12/9999 |
| 5004     | Bouge                 | 1/01/1900 | 31/12/9999 |
| 5020     | Champion              | 1/01/1900 | 31/12/9999 |
| 5020     | Daussoulx             | 1/01/1900 | 31/12/9999 |
| 5020     | Flawinne              | 1/01/1900 | 31/12/9999 |
| 5020     | Malonne               | 1/01/1900 | 31/12/9999 |
| 5020     | Suarlée               | 1/01/1900 | 31/12/9999 |
| 5020     | Temploux              | 1/01/1900 | 31/12/9999 |
| 5020     | Vedrin                | 1/01/1900 | 31/12/9999 |
| 5021     | Boninne               | 1/01/1900 | 31/12/9999 |
| 5022     | Cognelée              | 1/01/1900 | 31/12/9999 |
| 5024     | Gelbressée            | 1/01/1900 | 31/12/9999 |
| 5024     | Marche-les-Dames      | 1/01/1900 | 31/12/9999 |
| 5030     | Beuzet                | 1/01/1900 | 31/12/9999 |
| 5030     | Ernage                | 1/01/1900 | 31/12/9999 |
| 5030     | Gembloux              | 1/01/1900 | 31/12/9999 |
| 5030     | Grand-Manil           | 1/01/1900 | 31/12/9999 |
| 5030     | Lonzée                | 1/01/1900 | 31/12/9999 |
| 5030     | Sauvenière            | 1/01/1900 | 31/12/9999 |
| 5031     | Grand-Leez            | 1/01/1900 | 31/12/9999 |
| 5032     | Bossière              | 1/01/1900 | 31/12/9999 |
| 5032     | Bothey                | 1/01/1900 | 31/12/9999 |
| 5032     | Corroy-le-Château     | 1/01/1900 | 31/12/9999 |
| 5032     | Isnes                 | 1/01/1900 | 31/12/9999 |
| 5032     | Mazy                  | 1/01/1900 | 31/12/9999 |
| 5060     | Arsimont              | 1/01/1900 | 31/12/9999 |

| Postcode | Gemeente            | Vanaf     | Tot        |
|----------|---------------------|-----------|------------|
| 5060     | Auvelais            | 1/01/1900 | 31/12/9999 |
| 5060     | Falisolle           | 1/01/1900 | 31/12/9999 |
| 5060     | Keumiée             | 1/01/1900 | 31/12/9999 |
| 5060     | Moignelée           | 1/01/1900 | 31/12/9999 |
| 5060     | Sambreville         | 1/01/1900 | 31/12/9999 |
| 5060     | Tamines             | 1/01/1900 | 31/12/9999 |
| 5060     | Velaine-sur-Sambre  | 1/01/1900 | 31/12/9999 |
| 5070     | Aisemont            | 1/01/1900 | 31/12/9999 |
| 5070     | Fosses-la-Ville     | 1/01/1900 | 31/12/9999 |
| 5070     | Le Roux             | 1/01/1900 | 31/12/9999 |
| 5070     | Sart-Eustache       | 1/01/1900 | 31/12/9999 |
| 5070     | Sart-Saint-Laurent  | 1/01/1900 | 31/12/9999 |
| 5070     | Vitriaval           | 1/01/1900 | 31/12/9999 |
| 5080     | Emines              | 1/01/1900 | 31/12/9999 |
| 5080     | La Bruyère          | 1/01/1900 | 31/12/9999 |
| 5080     | Rhisnes             | 1/01/1900 | 31/12/9999 |
| 5080     | Villers-lez-Heest   | 1/01/1900 | 31/12/9999 |
| 5080     | Warisoulx           | 1/01/1900 | 31/12/9999 |
| 5081     | Bovesse             | 1/01/1900 | 31/12/9999 |
| 5081     | Meux                | 1/01/1900 | 31/12/9999 |
| 5081     | Saint-Denis-Bovesse | 1/01/1900 | 31/12/9999 |
| 5100     | Dave                | 1/01/1900 | 31/12/9999 |
| 5100     | Jambes (Namur)      | 1/01/1900 | 31/12/9999 |
| 5100     | Naninne             | 1/01/1900 | 31/12/9999 |
| 5100     | Wépion              | 1/01/1900 | 31/12/9999 |
| 5100     | Wierde              | 1/01/1900 | 31/12/9999 |
| 5101     | Erpent              | 1/01/1900 | 31/12/9999 |
| 5101     | Lives-sur-Meuse     | 1/01/1900 | 31/12/9999 |
| 5101     | Loyers              | 1/01/1900 | 31/12/9999 |
| 5140     | Boignée             | 1/01/1900 | 31/12/9999 |
| 5140     | Ligny               | 1/01/1900 | 31/12/9999 |
| 5140     | Sombreffe           | 1/01/1900 | 31/12/9999 |
| 5140     | Tongrinne           | 1/01/1900 | 31/12/9999 |
| 5150     | Floreffe            | 1/01/1900 | 31/12/9999 |
| 5150     | Floriffoux          | 1/01/1900 | 31/12/9999 |
| 5150     | Franière            | 1/01/1900 | 31/12/9999 |
| 5150     | Soye (Nam.)         | 1/01/1900 | 31/12/9999 |
| 5170     | Arbre (Nam.)        | 1/01/1900 | 31/12/9999 |
| 5170     | Bois-de-Villers     | 1/01/1900 | 31/12/9999 |
| 5170     | Lesve               | 1/01/1900 | 31/12/9999 |
| 5170     | Lustin              | 1/01/1900 | 31/12/9999 |
| 5170     | Profondeville       | 1/01/1900 | 31/12/9999 |
| 5170     | Rivière             | 1/01/1900 | 31/12/9999 |
| 5190     | Balâtre             | 1/01/1900 | 31/12/9999 |
| 5190     | Ham-sur-Sambre      | 1/01/1900 | 31/12/9999 |
| 5190     | Jemeppe-sur-Sambre  | 1/01/1900 | 31/12/9999 |
| 5190     | Mornimont           | 1/01/1900 | 31/12/9999 |
| 5190     | Moustier-sur-Sambre | 1/01/1900 | 31/12/9999 |
| 5190     | Onoz                | 1/01/1900 | 31/12/9999 |
| 5190     | Saint-Martin        | 1/01/1900 | 31/12/9999 |
| 5190     | Spy                 | 1/01/1900 | 31/12/9999 |
| 5300     | Andenne             | 1/01/1900 | 31/12/9999 |
| 5300     | Bonneville          | 1/01/1900 | 31/12/9999 |
| 5300     | Coutisse            | 1/01/1900 | 31/12/9999 |
| 5300     | Landenne            | 1/01/1900 | 31/12/9999 |
| 5300     | Maizeret            | 1/01/1900 | 31/12/9999 |
| 5300     | Namêche             | 1/01/1900 | 31/12/9999 |
| 5300     | Sclayn              | 1/01/1900 | 31/12/9999 |
| 5300     | Seilles             | 1/01/1900 | 31/12/9999 |
| 5300     | Thon                | 1/01/1900 | 31/12/9999 |
| 5300     | Vezein              | 1/01/1900 | 31/12/9999 |
| 5310     | Aische-en-Refail    | 1/01/1900 | 31/12/9999 |
| 5310     | Bolinne             | 1/01/1900 | 31/12/9999 |
| 5310     | Boneffe             | 1/01/1900 | 31/12/9999 |
| 5310     | Branchon            | 1/01/1900 | 31/12/9999 |
| 5310     | Dhuy                | 1/01/1900 | 31/12/9999 |
| 5310     | Eghezée             | 1/01/1900 | 31/12/9999 |
| 5310     | Hanret              | 1/01/1900 | 31/12/9999 |
| 5310     | Leuze (Nam.)        | 1/01/1900 | 31/12/9999 |
| 5310     | Liernu              | 1/01/1900 | 31/12/9999 |

| Postcode | Gemeente               | Vanaf     | Tot        |
|----------|------------------------|-----------|------------|
| 5310     | Longchamps (Nam.)      | 1/01/1900 | 31/12/9999 |
| 5310     | Mehaigne               | 1/01/1900 | 31/12/9999 |
| 5310     | Noville-sur-Méhaigne   | 1/01/1900 | 31/12/9999 |
| 5310     | Saint-Germain          | 1/01/1900 | 31/12/9999 |
| 5310     | Taviers (Nam.)         | 1/01/1900 | 31/12/9999 |
| 5310     | Upigny                 | 1/01/1900 | 31/12/9999 |
| 5310     | Waret-la-Chaussée      | 1/01/1900 | 31/12/9999 |
| 5330     | Assesse                | 1/01/1900 | 31/12/9999 |
| 5330     | Maillen                | 1/01/1900 | 31/12/9999 |
| 5330     | Sart-Bernard           | 1/01/1900 | 31/12/9999 |
| 5332     | Crupet                 | 1/01/1900 | 31/12/9999 |
| 5333     | Sorinne-la-Longue      | 1/01/1900 | 31/12/9999 |
| 5334     | Florée                 | 1/01/1900 | 31/12/9999 |
| 5336     | Courrière              | 1/01/1900 | 31/12/9999 |
| 5340     | Faulx-les-Tombes       | 1/01/1900 | 31/12/9999 |
| 5340     | Gesves                 | 1/01/1900 | 31/12/9999 |
| 5340     | Haltinne               | 1/01/1900 | 31/12/9999 |
| 5340     | Mozet                  | 1/01/1900 | 31/12/9999 |
| 5340     | Sorée                  | 1/01/1900 | 31/12/9999 |
| 5350     | Evelette               | 1/01/1900 | 31/12/9999 |
| 5350     | Ohey                   | 1/01/1900 | 31/12/9999 |
| 5351     | Haillot                | 1/01/1900 | 31/12/9999 |
| 5352     | Perwez-Haillot         | 1/01/1900 | 31/12/9999 |
| 5353     | Goesnes                | 1/01/1900 | 31/12/9999 |
| 5354     | Jallet                 | 1/01/1900 | 31/12/9999 |
| 5360     | Hamois                 | 1/01/1900 | 31/12/9999 |
| 5360     | Natoye                 | 1/01/1900 | 31/12/9999 |
| 5361     | Mohiville              | 1/01/1900 | 31/12/9999 |
| 5361     | Scy                    | 1/01/1900 | 31/12/9999 |
| 5362     | Achet                  | 1/01/1900 | 31/12/9999 |
| 5363     | Emptinne               | 1/01/1900 | 31/12/9999 |
| 5364     | Schaltin               | 1/01/1900 | 31/12/9999 |
| 5370     | Barvaux-Condroz        | 1/01/1900 | 31/12/9999 |
| 5370     | Flostoy                | 1/01/1900 | 31/12/9999 |
| 5370     | Havelange              | 1/01/1900 | 31/12/9999 |
| 5370     | Jeneffe (Nam.)         | 1/01/1900 | 31/12/9999 |
| 5370     | Porcheresse (Nam.)     | 1/01/1900 | 31/12/9999 |
| 5370     | Verlée                 | 1/01/1900 | 31/12/9999 |
| 5372     | Méan                   | 1/01/1900 | 31/12/9999 |
| 5374     | Maffe                  | 1/01/1900 | 31/12/9999 |
| 5376     | Miécret                | 1/01/1900 | 31/12/9999 |
| 5377     | Baillonville           | 1/01/1900 | 31/12/9999 |
| 5377     | Bonsin                 | 1/01/1900 | 31/12/9999 |
| 5377     | Heure (Nam.)           | 1/01/1900 | 31/12/9999 |
| 5377     | Hogne                  | 1/01/1900 | 31/12/9999 |
| 5377     | Nettinne               | 1/01/1900 | 31/12/9999 |
| 5377     | Noiseux                | 1/01/1900 | 31/12/9999 |
| 5377     | Sinsin                 | 1/01/1900 | 31/12/9999 |
| 5377     | Somme-Leuze            | 1/01/1900 | 31/12/9999 |
| 5377     | Waillet                | 1/01/1900 | 31/12/9999 |
| 5380     | Bierwart               | 1/01/1900 | 31/12/9999 |
| 5380     | Cortil-Wodon           | 1/01/1900 | 31/12/9999 |
| 5380     | Fernelmont             | 1/01/1900 | 31/12/9999 |
| 5380     | Forville               | 1/01/1900 | 31/12/9999 |
| 5380     | Franc-Waret            | 1/01/1900 | 31/12/9999 |
| 5380     | Hemptinne (Fernelmont) | 1/01/1900 | 31/12/9999 |
| 5380     | Hingeon                | 1/01/1900 | 31/12/9999 |
| 5380     | Marchovette            | 1/01/1900 | 31/12/9999 |
| 5380     | Noville-les-Bois       | 1/01/1900 | 31/12/9999 |
| 5380     | Pontillas              | 1/01/1900 | 31/12/9999 |
| 5380     | Tillier                | 1/01/1900 | 31/12/9999 |
| 5500     | Anseremme              | 1/01/1900 | 31/12/9999 |
| 5500     | Bouvignes-sur-Meuse    | 1/01/1900 | 31/12/9999 |
| 5500     | Dinant                 | 1/01/1900 | 31/12/9999 |
| 5500     | Dréhance               | 1/01/1900 | 31/12/9999 |
| 5500     | Falmagne               | 1/01/1900 | 31/12/9999 |
| 5500     | Falmignoul             | 1/01/1900 | 31/12/9999 |
| 5500     | Furfooz                | 1/01/1900 | 31/12/9999 |
| 5501     | Lisogne                | 1/01/1900 | 31/12/9999 |
| 5502     | Thynes                 | 1/01/1900 | 31/12/9999 |

| Postcode | Gemeente             | Vanaf     | Tot        |
|----------|----------------------|-----------|------------|
| 5503     | Sorinnes             | 1/01/1900 | 31/12/9999 |
| 5504     | Foy-Notre-Dame       | 1/01/1900 | 31/12/9999 |
| 5520     | Anthée               | 1/01/1900 | 31/12/9999 |
| 5520     | Onhaye               | 1/01/1900 | 31/12/9999 |
| 5521     | Serville             | 1/01/1900 | 31/12/9999 |
| 5522     | Falaën               | 1/01/1900 | 31/12/9999 |
| 5523     | Sommière             | 1/01/1900 | 31/12/9999 |
| 5523     | Weillen              | 1/01/1900 | 31/12/9999 |
| 5524     | Gerin                | 1/01/1900 | 31/12/9999 |
| 5530     | Dorinne              | 1/01/1900 | 31/12/9999 |
| 5530     | Durnal               | 1/01/1900 | 31/12/9999 |
| 5530     | Evrehailles          | 1/01/1900 | 31/12/9999 |
| 5530     | Godinne              | 1/01/1900 | 31/12/9999 |
| 5530     | Houx                 | 1/01/1900 | 31/12/9999 |
| 5530     | Mont (Nam.)          | 1/01/1900 | 31/12/9999 |
| 5530     | Purnode              | 1/01/1900 | 31/12/9999 |
| 5530     | Spontin              | 1/01/1900 | 31/12/9999 |
| 5530     | Yvoir                | 1/01/1900 | 31/12/9999 |
| 5537     | Anhée                | 1/01/1900 | 31/12/9999 |
| 5537     | Annevoie-Rouillon    | 1/01/1900 | 31/12/9999 |
| 5537     | Bioul                | 1/01/1900 | 31/12/9999 |
| 5537     | Denée                | 1/01/1900 | 31/12/9999 |
| 5537     | Haut-le-Wastia       | 1/01/1900 | 31/12/9999 |
| 5537     | Sosoye               | 1/01/1900 | 31/12/9999 |
| 5537     | Warnant              | 1/01/1900 | 31/12/9999 |
| 5540     | Hastière             | 1/01/1900 | 31/12/9999 |
| 5540     | Hastière-Lavaux      | 1/01/1900 | 31/12/9999 |
| 5540     | Hermeton-sur-Meuse   | 1/01/1900 | 31/12/9999 |
| 5540     | Waulsort             | 1/01/1900 | 31/12/9999 |
| 5541     | Hastière-par-Delà    | 1/01/1900 | 31/12/9999 |
| 5542     | Blaimont             | 1/01/1900 | 31/12/9999 |
| 5543     | Heer                 | 1/01/1900 | 31/12/9999 |
| 5544     | Agimont              | 1/01/1900 | 31/12/9999 |
| 5550     | Alle                 | 1/01/1900 | 31/12/9999 |
| 5550     | Bagimont             | 1/01/1900 | 31/12/9999 |
| 5550     | Bohan                | 1/01/1900 | 31/12/9999 |
| 5550     | Chairière            | 1/01/1900 | 31/12/9999 |
| 5550     | Laforêt              | 1/01/1900 | 31/12/9999 |
| 5550     | Membre               | 1/01/1900 | 31/12/9999 |
| 5550     | Mouzaive             | 1/01/1900 | 31/12/9999 |
| 5550     | Nafraiture           | 1/01/1900 | 31/12/9999 |
| 5550     | Orchimont            | 1/01/1900 | 31/12/9999 |
| 5550     | Pussemanage          | 1/01/1900 | 31/12/9999 |
| 5550     | Sugny                | 1/01/1900 | 31/12/9999 |
| 5550     | Vresse               | 1/01/1900 | 31/12/9999 |
| 5550     | Vresse-sur-Semois    | 1/01/1900 | 31/12/9999 |
| 5555     | Baillamont           | 1/01/1900 | 31/12/9999 |
| 5555     | Bellefontaine (Nam.) | 1/01/1900 | 31/12/9999 |
| 5555     | Bièvre               | 1/01/1900 | 31/12/9999 |
| 5555     | Cornimont            | 1/01/1900 | 31/12/9999 |
| 5555     | Graide               | 1/01/1900 | 31/12/9999 |
| 5555     | Gros-Fays            | 1/01/1900 | 31/12/9999 |
| 5555     | Monceau-en-Ardenne   | 1/01/1900 | 31/12/9999 |
| 5555     | Naomé                | 1/01/1900 | 31/12/9999 |
| 5555     | Oizy                 | 1/01/1900 | 31/12/9999 |
| 5555     | Petit-Fays           | 1/01/1900 | 31/12/9999 |
| 5560     | Ciergnon             | 1/01/1900 | 31/12/9999 |
| 5560     | Finnevaux            | 1/01/1900 | 31/12/9999 |
| 5560     | Houyet               | 1/01/1900 | 31/12/9999 |
| 5560     | Hulsonniaux          | 1/01/1900 | 31/12/9999 |
| 5560     | Mesnil-Eglise        | 1/01/1900 | 31/12/9999 |
| 5560     | Mesnil-Saint-Blaise  | 1/01/1900 | 31/12/9999 |
| 5561     | Celles (Nam.)        | 1/01/1900 | 31/12/9999 |
| 5562     | Custinne             | 1/01/1900 | 31/12/9999 |
| 5563     | Hour                 | 1/01/1900 | 31/12/9999 |
| 5564     | Wanlin               | 1/01/1900 | 31/12/9999 |
| 5570     | Baronville           | 1/01/1900 | 31/12/9999 |
| 5570     | Beauraing            | 1/01/1900 | 31/12/9999 |
| 5570     | Dion                 | 1/01/1900 | 31/12/9999 |
| 5570     | Fellenne             | 1/01/1900 | 31/12/9999 |



| Postcode | Gemeente                 | Vanaf     | Tot        |
|----------|--------------------------|-----------|------------|
| 5570     | Feschaux                 | 1/01/1900 | 31/12/9999 |
| 5570     | Honnay                   | 1/01/1900 | 31/12/9999 |
| 5570     | Javingue                 | 1/01/1900 | 31/12/9999 |
| 5570     | Vonêche                  | 1/01/1900 | 31/12/9999 |
| 5570     | Wancennes                | 1/01/1900 | 31/12/9999 |
| 5570     | Winenne                  | 1/01/1900 | 31/12/9999 |
| 5571     | Wiesme                   | 1/01/1900 | 31/12/9999 |
| 5572     | Focant                   | 1/01/1900 | 31/12/9999 |
| 5573     | Martouzin-Neuville       | 1/01/1900 | 31/12/9999 |
| 5574     | Pondrôme                 | 1/01/1900 | 31/12/9999 |
| 5575     | Bourseigne-Neuve         | 1/01/1900 | 31/12/9999 |
| 5575     | Bourseigne-Vieille       | 1/01/1900 | 31/12/9999 |
| 5575     | Gedinne                  | 1/01/1900 | 31/12/9999 |
| 5575     | Houdremont               | 1/01/1900 | 31/12/9999 |
| 5575     | Louette-Saint-Denis      | 1/01/1900 | 31/12/9999 |
| 5575     | Louette-Saint-Pierre     | 1/01/1900 | 31/12/9999 |
| 5575     | Malvoisin                | 1/01/1900 | 31/12/9999 |
| 5575     | Patignies                | 1/01/1900 | 31/12/9999 |
| 5575     | Rienne                   | 1/01/1900 | 31/12/9999 |
| 5575     | Sart-Custinne            | 1/01/1900 | 31/12/9999 |
| 5575     | Vencimont                | 1/01/1900 | 31/12/9999 |
| 5575     | Willerzie                | 1/01/1900 | 31/12/9999 |
| 5576     | Froidfontaine            | 1/01/1900 | 31/12/9999 |
| 5580     | Ave-et-Auffe             | 1/01/1900 | 31/12/9999 |
| 5580     | Buissonville             | 1/01/1900 | 31/12/9999 |
| 5580     | Eprave                   | 1/01/1900 | 31/12/9999 |
| 5580     | Han-sur-Lesse            | 1/01/1900 | 31/12/9999 |
| 5580     | Jemelle                  | 1/01/1900 | 31/12/9999 |
| 5580     | Lavaux-Sainte-Anne       | 1/01/1900 | 31/12/9999 |
| 5580     | Lessive                  | 1/01/1900 | 31/12/9999 |
| 5580     | Mont-Gauthier            | 1/01/1900 | 31/12/9999 |
| 5580     | Rochefort                | 1/01/1900 | 31/12/9999 |
| 5580     | Villers-sur-Lesse        | 1/01/1900 | 31/12/9999 |
| 5580     | Wavreille                | 1/01/1900 | 31/12/9999 |
| 5590     | Achêne                   | 1/01/1900 | 31/12/9999 |
| 5590     | Braibant                 | 1/01/1900 | 31/12/9999 |
| 5590     | Chevetogne               | 1/01/1900 | 31/12/9999 |
| 5590     | Ciney                    | 1/01/1900 | 31/12/9999 |
| 5590     | Conneux                  | 1/01/1900 | 31/12/9999 |
| 5590     | Haversin                 | 1/01/1900 | 31/12/9999 |
| 5590     | Leignon                  | 1/01/1900 | 31/12/9999 |
| 5590     | Pessoux                  | 1/01/1900 | 31/12/9999 |
| 5590     | Serinchamps              | 1/01/1900 | 31/12/9999 |
| 5590     | Sovet                    | 1/01/1900 | 31/12/9999 |
| 5600     | Fagnolle                 | 1/01/1900 | 31/12/9999 |
| 5600     | Franchimont              | 1/01/1900 | 31/12/9999 |
| 5600     | Jamagne                  | 1/01/1900 | 31/12/9999 |
| 5600     | Jamiolle                 | 1/01/1900 | 31/12/9999 |
| 5600     | Merlemont                | 1/01/1900 | 31/12/9999 |
| 5600     | Neuville (Philippeville) | 1/01/1900 | 31/12/9999 |
| 5600     | Omezée                   | 1/01/1900 | 31/12/9999 |
| 5600     | Philippeville            | 1/01/1900 | 31/12/9999 |
| 5600     | Roly                     | 1/01/1900 | 31/12/9999 |
| 5600     | Romedenne                | 1/01/1900 | 31/12/9999 |
| 5600     | Samart                   | 1/01/1900 | 31/12/9999 |
| 5600     | Sart-en-Fagne            | 1/01/1900 | 31/12/9999 |
| 5600     | Sautour                  | 1/01/1900 | 31/12/9999 |
| 5600     | Surice                   | 1/01/1900 | 31/12/9999 |
| 5600     | Villers-en-Fagne         | 1/01/1900 | 31/12/9999 |
| 5600     | Villers-le-Gambon        | 1/01/1900 | 31/12/9999 |
| 5600     | Vodecée                  | 1/01/1900 | 31/12/9999 |
| 5620     | Corenne                  | 1/01/1900 | 31/12/9999 |
| 5620     | Flavion                  | 1/01/1900 | 31/12/9999 |
| 5620     | Florennes                | 1/01/1900 | 31/12/9999 |
| 5620     | Hemptinne-lez-Florennes  | 1/01/1900 | 31/12/9999 |
| 5620     | Morville                 | 1/01/1900 | 31/12/9999 |
| 5620     | Rosée                    | 1/01/1900 | 31/12/9999 |
| 5620     | Saint-Aubin              | 1/01/1900 | 31/12/9999 |
| 5621     | Hanzinelle               | 1/01/1900 | 31/12/9999 |
| 5621     | Hanzinne                 | 1/01/1900 | 31/12/9999 |

| Postcode | Gemeente             | Vanaf     | Tot        |
|----------|----------------------|-----------|------------|
| 5621     | Morialmé             | 1/01/1900 | 31/12/9999 |
| 5621     | Thy-le-Bauduin       | 1/01/1900 | 31/12/9999 |
| 5630     | Cerfontaine          | 1/01/1900 | 31/12/9999 |
| 5630     | Daussois             | 1/01/1900 | 31/12/9999 |
| 5630     | Senzeille            | 1/01/1900 | 31/12/9999 |
| 5630     | Silenrieux           | 1/01/1900 | 31/12/9999 |
| 5630     | Soumoy               | 1/01/1900 | 31/12/9999 |
| 5630     | Villers-Deux-Eglises | 1/01/1900 | 31/12/9999 |
| 5640     | Biesme               | 1/01/1900 | 31/12/9999 |
| 5640     | Biesmerée            | 1/01/1900 | 31/12/9999 |
| 5640     | Graux                | 1/01/1900 | 31/12/9999 |
| 5640     | Mettet               | 1/01/1900 | 31/12/9999 |
| 5640     | Oret                 | 1/01/1900 | 31/12/9999 |
| 5640     | Saint-Gérard         | 1/01/1900 | 31/12/9999 |
| 5641     | Furnaux              | 1/01/1900 | 31/12/9999 |
| 5644     | Ermeton-sur-Biert    | 1/01/1900 | 31/12/9999 |
| 5646     | Stave                | 1/01/1900 | 31/12/9999 |
| 5650     | Castillon            | 1/01/1900 | 31/12/9999 |
| 5650     | Chastrès             | 1/01/1900 | 31/12/9999 |
| 5650     | Clermont (Nam.)      | 1/01/1900 | 31/12/9999 |
| 5650     | Fontenelle           | 1/01/1900 | 31/12/9999 |
| 5650     | Fraire               | 1/01/1900 | 31/12/9999 |
| 5650     | Pry                  | 1/01/1900 | 31/12/9999 |
| 5650     | Vogenée              | 1/01/1900 | 31/12/9999 |
| 5650     | Walcourt             | 1/01/1900 | 31/12/9999 |
| 5650     | Yves-Gomezée         | 1/01/1900 | 31/12/9999 |
| 5651     | Berzée               | 1/01/1900 | 31/12/9999 |
| 5651     | Gourdinne            | 1/01/1900 | 31/12/9999 |
| 5651     | Laneffe              | 1/01/1900 | 31/12/9999 |
| 5651     | Rognée               | 1/01/1900 | 31/12/9999 |
| 5651     | Somzée               | 1/01/1900 | 31/12/9999 |
| 5651     | Tarcienne            | 1/01/1900 | 31/12/9999 |
| 5651     | Thy-le-Château       | 1/01/1900 | 31/12/9999 |
| 5660     | Aublain              | 1/01/1900 | 31/12/9999 |
| 5660     | Boussu-en-Fagne      | 1/01/1900 | 31/12/9999 |
| 5660     | Brûly                | 1/01/1900 | 31/12/9999 |
| 5660     | Brûly-de-Pesche      | 1/01/1900 | 31/12/9999 |
| 5660     | Couvin               | 1/01/1900 | 31/12/9999 |
| 5660     | Cul-des-Sarts        | 1/01/1900 | 31/12/9999 |
| 5660     | Dailly               | 1/01/1900 | 31/12/9999 |
| 5660     | Frasnes (Nam.)       | 1/01/1900 | 31/12/9999 |
| 5660     | Gonrieux             | 1/01/1900 | 31/12/9999 |
| 5660     | Mariembourg          | 1/01/1900 | 31/12/9999 |
| 5660     | Pesche               | 1/01/1900 | 31/12/9999 |
| 5660     | Petigny              | 1/01/1900 | 31/12/9999 |
| 5660     | Petite-Chapelle      | 1/01/1900 | 31/12/9999 |
| 5660     | Presgaux             | 1/01/1900 | 31/12/9999 |
| 5670     | Dourbes              | 1/01/1900 | 31/12/9999 |
| 5670     | Le Mesnil            | 1/01/1900 | 31/12/9999 |
| 5670     | Mazée                | 1/01/1900 | 31/12/9999 |
| 5670     | Nismes               | 1/01/1900 | 31/12/9999 |
| 5670     | Oignies-en-Thiérache | 1/01/1900 | 31/12/9999 |
| 5670     | Olloy-sur-Viroin     | 1/01/1900 | 31/12/9999 |
| 5670     | Treignes             | 1/01/1900 | 31/12/9999 |
| 5670     | Vierves-sur-Viroin   | 1/01/1900 | 31/12/9999 |
| 5670     | Viroinval            | 1/01/1900 | 31/12/9999 |
| 5680     | Doische              | 1/01/1900 | 31/12/9999 |
| 5680     | Gimnée               | 1/01/1900 | 31/12/9999 |
| 5680     | Gochenée             | 1/01/1900 | 31/12/9999 |
| 5680     | Matagne-la-Grande    | 1/01/1900 | 31/12/9999 |
| 5680     | Matagne-la-Petite    | 1/01/1900 | 31/12/9999 |
| 5680     | Nivrlée              | 1/01/1900 | 31/12/9999 |
| 5680     | Romerée              | 1/01/1900 | 31/12/9999 |
| 5680     | Soulme               | 1/01/1900 | 31/12/9999 |
| 5680     | Vaucelles            | 1/01/1900 | 31/12/9999 |
| 5680     | Vodelée              | 1/01/1900 | 31/12/9999 |
| 6000     | Charleroi            | 1/01/1900 | 31/12/9999 |
| 6001     | Marcinelle           | 1/01/1900 | 31/12/9999 |
| 6010     | Couillet             | 1/01/1900 | 31/12/9999 |
| 6020     | Dampremy             | 1/01/1900 | 31/12/9999 |

| Postcode | Gemeente               | Vanaf     | Tot        |
|----------|------------------------|-----------|------------|
| 6030     | Goutroux               | 1/01/1900 | 31/12/9999 |
| 6030     | Marchienne-au-Pont     | 1/01/1900 | 31/12/9999 |
| 6031     | Monceau-sur-Sambre     | 1/01/1900 | 31/12/9999 |
| 6032     | Mont-sur-Marchienne    | 1/01/1900 | 31/12/9999 |
| 6040     | Jumet (Charleroi)      | 1/01/1900 | 31/12/9999 |
| 6041     | Gosselies              | 1/01/1900 | 31/12/9999 |
| 6042     | Lodelinsart            | 1/01/1900 | 31/12/9999 |
| 6043     | Ransart                | 1/01/1900 | 31/12/9999 |
| 6044     | Roux                   | 1/01/1900 | 31/12/9999 |
| 6060     | Gilly (Charleroi)      | 1/01/1900 | 31/12/9999 |
| 6061     | Montignies-sur-Sambre  | 1/01/1900 | 31/12/9999 |
| 6110     | Montigny-le-Tilleul    | 1/01/1900 | 31/12/9999 |
| 6111     | Landelies              | 1/01/1900 | 31/12/9999 |
| 6120     | Cour-sur-Heure         | 1/01/1900 | 31/12/9999 |
| 6120     | Ham-sur-Heure          | 1/01/1900 | 31/12/9999 |
| 6120     | Ham-sur-Heure-Nalinnes | 1/01/1900 | 31/12/9999 |
| 6120     | Jamioulx               | 1/01/1900 | 31/12/9999 |
| 6120     | Marbaix (Ht.)          | 1/01/1900 | 31/12/9999 |
| 6120     | Nalinnes               | 1/01/1900 | 31/12/9999 |
| 6140     | Fontaine-l'Evêque      | 1/01/1900 | 31/12/9999 |
| 6141     | Forchies-la-Marche     | 1/01/1900 | 31/12/9999 |
| 6142     | Leernes                | 1/01/1900 | 31/12/9999 |
| 6150     | Anderlues              | 1/01/1900 | 31/12/9999 |
| 6180     | Courcelles             | 1/01/1900 | 31/12/9999 |
| 6181     | Gouy-lez-Piéton        | 1/01/1900 | 31/12/9999 |
| 6182     | Souvret                | 1/01/1900 | 31/12/9999 |
| 6183     | Trazegnies             | 1/01/1900 | 31/12/9999 |
| 6200     | Bouffloulx             | 1/01/1900 | 31/12/9999 |
| 6200     | Châtelet               | 1/01/1900 | 31/12/9999 |
| 6200     | Châtelineau            | 1/01/1900 | 31/12/9999 |
| 6210     | Frasnes-lez-Gosselies  | 1/01/1900 | 31/12/9999 |
| 6210     | Les Bons Villers       | 1/01/1900 | 31/12/9999 |
| 6210     | Rèves                  | 1/01/1900 | 31/12/9999 |
| 6210     | Villers-Perwin         | 1/01/1900 | 31/12/9999 |
| 6210     | Wayaux                 | 1/01/1900 | 31/12/9999 |
| 6211     | Mellet                 | 1/01/1900 | 31/12/9999 |
| 6220     | Fleurus                | 1/01/1900 | 31/12/9999 |
| 6220     | Heppignies             | 1/01/1900 | 31/12/9999 |
| 6220     | Lambusart              | 1/01/1900 | 31/12/9999 |
| 6220     | Wangenes               | 1/01/1900 | 31/12/9999 |
| 6221     | Saint-Amand            | 1/01/1900 | 31/12/9999 |
| 6222     | Brye                   | 1/01/1900 | 31/12/9999 |
| 6223     | Wagnelée               | 1/01/1900 | 31/12/9999 |
| 6224     | Wanfercée-Baulet       | 1/01/1900 | 31/12/9999 |
| 6230     | Buzet                  | 1/01/1900 | 31/12/9999 |
| 6230     | Obaix                  | 1/01/1900 | 31/12/9999 |
| 6230     | Pont-à-Celles          | 1/01/1900 | 31/12/9999 |
| 6230     | Thiméon                | 1/01/1900 | 31/12/9999 |
| 6230     | Viesville              | 1/01/1900 | 31/12/9999 |
| 6238     | Liberchies             | 1/01/1900 | 31/12/9999 |
| 6238     | Luttre                 | 1/01/1900 | 31/12/9999 |
| 6240     | Farciennes             | 1/01/1900 | 31/12/9999 |
| 6240     | Pironchamps            | 1/01/1900 | 31/12/9999 |
| 6250     | Aiseau                 | 1/01/1900 | 31/12/9999 |
| 6250     | Aiseau-Presles         | 1/01/1900 | 31/12/9999 |
| 6250     | Pont-de-Loup           | 1/01/1900 | 31/12/9999 |
| 6250     | Presles                | 1/01/1900 | 31/12/9999 |
| 6250     | Roselies               | 1/01/1900 | 31/12/9999 |
| 6280     | Acoz                   | 1/01/1900 | 31/12/9999 |
| 6280     | Gerpinnes              | 1/01/1900 | 31/12/9999 |
| 6280     | Gougnies               | 1/01/1900 | 31/12/9999 |
| 6280     | Joncret                | 1/01/1900 | 31/12/9999 |
| 6280     | Loverval               | 1/01/1900 | 31/12/9999 |
| 6280     | Villers-Poterie        | 1/01/1900 | 31/12/9999 |
| 6440     | Boussu-lez-Walcourt    | 1/01/1900 | 31/12/9999 |
| 6440     | Fourbechies            | 1/01/1900 | 31/12/9999 |
| 6440     | Froidchapelle          | 1/01/1900 | 31/12/9999 |
| 6440     | Vergnies               | 1/01/1900 | 31/12/9999 |
| 6441     | Erpion                 | 1/01/1900 | 31/12/9999 |
| 6460     | Bailièvre              | 1/01/1900 | 31/12/9999 |

| Postcode | Gemeente                    | Vanaf     | Tot        |
|----------|-----------------------------|-----------|------------|
| 6460     | Chimay                      | 1/01/1900 | 31/12/9999 |
| 6460     | Robechies                   | 1/01/1900 | 31/12/9999 |
| 6460     | Saint-Remy (Ht.)            | 1/01/1900 | 31/12/9999 |
| 6460     | Salles                      | 1/01/1900 | 31/12/9999 |
| 6460     | Villers-la-Tour             | 1/01/1900 | 31/12/9999 |
| 6461     | Virelles                    | 1/01/1900 | 31/12/9999 |
| 6462     | Vaux-lez-Chimay             | 1/01/1900 | 31/12/9999 |
| 6463     | Lompret                     | 1/01/1900 | 31/12/9999 |
| 6464     | Baileux                     | 1/01/1900 | 31/12/9999 |
| 6464     | Bourlers                    | 1/01/1900 | 31/12/9999 |
| 6464     | Forges                      | 1/01/1900 | 31/12/9999 |
| 6464     | l'Escaillère                | 1/01/1900 | 31/12/9999 |
| 6464     | Rières                      | 1/01/1900 | 31/12/9999 |
| 6470     | Grandrieu                   | 1/01/1900 | 31/12/9999 |
| 6470     | Montbliart                  | 1/01/1900 | 31/12/9999 |
| 6470     | Rance                       | 1/01/1900 | 31/12/9999 |
| 6470     | Sautin                      | 1/01/1900 | 31/12/9999 |
| 6470     | Sivry                       | 1/01/1900 | 31/12/9999 |
| 6470     | Sivry-Rance                 | 1/01/1900 | 31/12/9999 |
| 6500     | Barbençon                   | 1/01/1900 | 31/12/9999 |
| 6500     | Beaumont                    | 1/01/1900 | 31/12/9999 |
| 6500     | Leugnies                    | 1/01/1900 | 31/12/9999 |
| 6500     | Leval-Chaudeville           | 1/01/1900 | 31/12/9999 |
| 6500     | Renlies                     | 1/01/1900 | 31/12/9999 |
| 6500     | Solre-Saint-Géry            | 1/01/1900 | 31/12/9999 |
| 6500     | Thirimont                   | 1/01/1900 | 31/12/9999 |
| 6511     | Strée (Ht.)                 | 1/01/1900 | 31/12/9999 |
| 6530     | Leers-et-Fosteau            | 1/01/1900 | 31/12/9999 |
| 6530     | Thuin                       | 1/01/1900 | 31/12/9999 |
| 6531     | Biesme-sous-Thuin           | 1/01/1900 | 31/12/9999 |
| 6532     | Ragnies                     | 1/01/1900 | 31/12/9999 |
| 6533     | Biercée                     | 1/01/1900 | 31/12/9999 |
| 6534     | Gozée                       | 1/01/1900 | 31/12/9999 |
| 6536     | Donstiennes                 | 1/01/1900 | 31/12/9999 |
| 6536     | Thuillies                   | 1/01/1900 | 31/12/9999 |
| 6540     | Lobbès                      | 1/01/1900 | 31/12/9999 |
| 6540     | Mont-Sainte-Geneviève       | 1/01/1900 | 31/12/9999 |
| 6542     | Sars-la-Buissière           | 1/01/1900 | 31/12/9999 |
| 6543     | Bienne-lez-Happart          | 1/01/1900 | 31/12/9999 |
| 6560     | Bersillies-l'Abbaye         | 1/01/1900 | 31/12/9999 |
| 6560     | Erquelinnes                 | 1/01/1900 | 31/12/9999 |
| 6560     | Grand-Reng                  | 1/01/1900 | 31/12/9999 |
| 6560     | Hantes-Wihéries             | 1/01/1900 | 31/12/9999 |
| 6560     | Montignies-Saint-Christophe | 1/01/1900 | 31/12/9999 |
| 6560     | Solre-sur-Sambre            | 1/01/1900 | 31/12/9999 |
| 6567     | Fontaine-Valmont            | 1/01/1900 | 31/12/9999 |
| 6567     | Labuissière                 | 1/01/1900 | 31/12/9999 |
| 6567     | Merbes-le-Château           | 1/01/1900 | 31/12/9999 |
| 6567     | Merbes-Sainte-Marie         | 1/01/1900 | 31/12/9999 |
| 6590     | Momignies                   | 1/01/1900 | 31/12/9999 |
| 6591     | Macon                       | 1/01/1900 | 31/12/9999 |
| 6592     | Monceau-Imbrechies          | 1/01/1900 | 31/12/9999 |
| 6593     | Macquenoise                 | 1/01/1900 | 31/12/9999 |
| 6594     | Beauwelz                    | 1/01/1900 | 31/12/9999 |
| 6596     | Forge-Philippe              | 1/01/1900 | 31/12/9999 |
| 6596     | Seloignes                   | 1/01/1900 | 31/12/9999 |
| 6600     | Bastenaken                  | 1/01/1900 | 31/12/9999 |
| 6600     | Longvilly                   | 1/01/1900 | 31/12/9999 |
| 6600     | Noville (Lux.)              | 1/01/1900 | 31/12/9999 |
| 6600     | Villers-la-Bonne-Eau        | 1/01/1900 | 31/12/9999 |
| 6600     | Wardin                      | 1/01/1900 | 31/12/9999 |
| 6630     | Martelange                  | 1/01/1900 | 31/12/9999 |
| 6637     | Fauvillers                  | 1/01/1900 | 31/12/9999 |
| 6637     | Hollange                    | 1/01/1900 | 31/12/9999 |
| 6637     | Tintange                    | 1/01/1900 | 31/12/9999 |
| 6640     | Hompré                      | 1/01/1900 | 31/12/9999 |
| 6640     | Morhet                      | 1/01/1900 | 31/12/9999 |
| 6640     | Nives                       | 1/01/1900 | 31/12/9999 |
| 6640     | Sibret                      | 1/01/1900 | 31/12/9999 |
| 6640     | Vaux-lez-Rosières           | 1/01/1900 | 31/12/9999 |

| Postcode | Gemeente                | Vanaf     | Tot        |
|----------|-------------------------|-----------|------------|
| 6640     | Vaux-sur-Sûre           | 1/01/1900 | 31/12/9999 |
| 6642     | Juseret                 | 1/01/1900 | 31/12/9999 |
| 6660     | Houffalize              | 1/01/1900 | 31/12/9999 |
| 6660     | Nadrin                  | 1/01/1900 | 31/12/9999 |
| 6661     | Mont (Lux.)             | 1/01/1900 | 31/12/9999 |
| 6661     | Tailles                 | 1/01/1900 | 31/12/9999 |
| 6662     | Tavigny                 | 1/01/1900 | 31/12/9999 |
| 6663     | Mabompré                | 1/01/1900 | 31/12/9999 |
| 6666     | Wibrin                  | 1/01/1900 | 31/12/9999 |
| 6670     | Gouvy                   | 1/01/1900 | 31/12/9999 |
| 6670     | Limerlé                 | 1/01/1900 | 31/12/9999 |
| 6671     | Bovigny                 | 1/01/1900 | 31/12/9999 |
| 6672     | Beho                    | 1/01/1900 | 31/12/9999 |
| 6673     | Cherain                 | 1/01/1900 | 31/12/9999 |
| 6674     | Montleban               | 1/01/1900 | 31/12/9999 |
| 6680     | Amberloup               | 1/01/1900 | 31/12/9999 |
| 6680     | Sainte-Ode              | 1/01/1900 | 31/12/9999 |
| 6680     | Tillet                  | 1/01/1900 | 31/12/9999 |
| 6681     | Lavacherie              | 1/01/1900 | 31/12/9999 |
| 6686     | Flamierge               | 1/01/1900 | 31/12/9999 |
| 6687     | Bertogne                | 1/01/1900 | 31/12/9999 |
| 6688     | Longchamps (Lux.)       | 1/01/1900 | 31/12/9999 |
| 6690     | Bihain                  | 1/01/1900 | 31/12/9999 |
| 6690     | Vielsalm                | 1/01/1900 | 31/12/9999 |
| 6692     | Petit-Thier             | 1/01/1900 | 31/12/9999 |
| 6698     | Grand-Halleux           | 1/01/1900 | 31/12/9999 |
| 6700     | Aarlen                  | 1/01/1900 | 31/12/9999 |
| 6700     | Bonnert                 | 1/01/1900 | 31/12/9999 |
| 6700     | Heinsch                 | 1/01/1900 | 31/12/9999 |
| 6700     | Toernich                | 1/01/1900 | 31/12/9999 |
| 6704     | Guirsch                 | 1/01/1900 | 31/12/9999 |
| 6706     | Autelbas                | 1/01/1900 | 31/12/9999 |
| 6717     | Attert                  | 1/01/1900 | 31/12/9999 |
| 6717     | Nobressart              | 1/01/1900 | 31/12/9999 |
| 6717     | Nothomb                 | 1/01/1900 | 31/12/9999 |
| 6717     | Thiaumont               | 1/01/1900 | 31/12/9999 |
| 6717     | Tontelange              | 1/01/1900 | 31/12/9999 |
| 6720     | Habay                   | 1/01/1900 | 31/12/9999 |
| 6720     | Habay-la-Neuve          | 1/01/1900 | 31/12/9999 |
| 6720     | Hachy                   | 1/01/1900 | 31/12/9999 |
| 6721     | Anlier                  | 1/01/1900 | 31/12/9999 |
| 6723     | Habay-la-Vieille        | 1/01/1900 | 31/12/9999 |
| 6724     | Houdemont               | 1/01/1900 | 31/12/9999 |
| 6724     | Rulles                  | 1/01/1900 | 31/12/9999 |
| 6730     | Bellefontaine (Lux.)    | 1/01/1900 | 31/12/9999 |
| 6730     | Rosignol                | 1/01/1900 | 31/12/9999 |
| 6730     | Saint-Vincent           | 1/01/1900 | 31/12/9999 |
| 6730     | Tintigny                | 1/01/1900 | 31/12/9999 |
| 6740     | Etalle                  | 1/01/1900 | 31/12/9999 |
| 6740     | Sainte-Marie-sur-Semois | 1/01/1900 | 31/12/9999 |
| 6740     | Villers-sur-Semois      | 1/01/1900 | 31/12/9999 |
| 6741     | Vance                   | 1/01/1900 | 31/12/9999 |
| 6742     | Chantemelle             | 1/01/1900 | 31/12/9999 |
| 6743     | Buzenol                 | 1/01/1900 | 31/12/9999 |
| 6747     | Châtillon               | 1/01/1900 | 31/12/9999 |
| 6747     | Meix-le-Tige            | 1/01/1900 | 31/12/9999 |
| 6747     | Saint-Léger (Lux.)      | 1/01/1900 | 31/12/9999 |
| 6750     | Musson                  | 1/01/1900 | 31/12/9999 |
| 6750     | Mussy-la-Ville          | 1/01/1900 | 31/12/9999 |
| 6750     | Signeux                 | 1/01/1900 | 31/12/9999 |
| 6760     | Bleid                   | 1/01/1900 | 31/12/9999 |
| 6760     | Ethe                    | 1/01/1900 | 31/12/9999 |
| 6760     | Ruette                  | 1/01/1900 | 31/12/9999 |
| 6760     | Virton                  | 1/01/1900 | 31/12/9999 |
| 6761     | Latour                  | 1/01/1900 | 31/12/9999 |
| 6762     | Saint-Mard              | 1/01/1900 | 31/12/9999 |
| 6767     | Dampicourt              | 1/01/1900 | 31/12/9999 |
| 6767     | Harnoncourt             | 1/01/1900 | 31/12/9999 |
| 6767     | Lamorteau               | 1/01/1900 | 31/12/9999 |
| 6767     | Rouvroy                 | 1/01/1900 | 31/12/9999 |

| Postcode | Gemeente              | Vanaf     | Tot        |
|----------|-----------------------|-----------|------------|
| 6767     | Torgny                | 1/01/1900 | 31/12/9999 |
| 6769     | Gérouville            | 1/01/1900 | 31/12/9999 |
| 6769     | Meix-devant-Virton    | 1/01/1900 | 31/12/9999 |
| 6769     | Robelmont             | 1/01/1900 | 31/12/9999 |
| 6769     | Sommethonne           | 1/01/1900 | 31/12/9999 |
| 6769     | Villers-la-Loue       | 1/01/1900 | 31/12/9999 |
| 6780     | Hondelange            | 1/01/1900 | 31/12/9999 |
| 6780     | Messancy              | 1/01/1900 | 31/12/9999 |
| 6780     | Wolkrange             | 1/01/1900 | 31/12/9999 |
| 6781     | Sélange               | 1/01/1900 | 31/12/9999 |
| 6782     | Habergy               | 1/01/1900 | 31/12/9999 |
| 6790     | Aubange               | 1/01/1900 | 31/12/9999 |
| 6791     | Athus                 | 1/01/1900 | 31/12/9999 |
| 6792     | Halanzuy              | 1/01/1900 | 31/12/9999 |
| 6792     | Rachecourt            | 1/01/1900 | 31/12/9999 |
| 6800     | Bras                  | 1/01/1900 | 31/12/9999 |
| 6800     | Freux                 | 1/01/1900 | 31/12/9999 |
| 6800     | Libramont             | 1/01/1900 | 31/12/9999 |
| 6800     | Libramont-Chevigny    | 1/01/1900 | 31/12/9999 |
| 6800     | Moircy                | 1/01/1900 | 31/12/9999 |
| 6800     | Recogne               | 1/01/1900 | 31/12/9999 |
| 6800     | Remagne               | 1/01/1900 | 31/12/9999 |
| 6800     | Saint-Pierre          | 1/01/1900 | 31/12/9999 |
| 6800     | Sainte-Marie-Chevigny | 1/01/1900 | 31/12/9999 |
| 6810     | Chiny                 | 1/01/1900 | 31/12/9999 |
| 6810     | Izel                  | 1/01/1900 | 31/12/9999 |
| 6810     | Jamoigne              | 1/01/1900 | 31/12/9999 |
| 6811     | Les Bulles            | 1/01/1900 | 31/12/9999 |
| 6812     | Suxy                  | 1/01/1900 | 31/12/9999 |
| 6813     | Termes                | 1/01/1900 | 31/12/9999 |
| 6820     | Florenville           | 1/01/1900 | 31/12/9999 |
| 6820     | Fontenoille           | 1/01/1900 | 31/12/9999 |
| 6820     | Muno                  | 1/01/1900 | 31/12/9999 |
| 6820     | Sainte-Cécile         | 1/01/1900 | 31/12/9999 |
| 6821     | Lacuisine             | 1/01/1900 | 31/12/9999 |
| 6823     | Villers-devant-Orval  | 1/01/1900 | 31/12/9999 |
| 6824     | Chassepierre          | 1/01/1900 | 31/12/9999 |
| 6830     | Bouillon              | 1/01/1900 | 31/12/9999 |
| 6830     | Les Hayons            | 1/01/1900 | 31/12/9999 |
| 6830     | Poupehan              | 1/01/1900 | 31/12/9999 |
| 6830     | Rochehaut             | 1/01/1900 | 31/12/9999 |
| 6831     | Noirefontaine         | 1/01/1900 | 31/12/9999 |
| 6832     | Sensenruth            | 1/01/1900 | 31/12/9999 |
| 6833     | Ucimont               | 1/01/1900 | 31/12/9999 |
| 6833     | Vivy                  | 1/01/1900 | 31/12/9999 |
| 6834     | Bellevaux             | 1/01/1900 | 31/12/9999 |
| 6836     | Dohan                 | 1/01/1900 | 31/12/9999 |
| 6838     | Corbion               | 1/01/1900 | 31/12/9999 |
| 6840     | Grandvoir             | 1/01/1900 | 31/12/9999 |
| 6840     | Grapfontaine          | 1/01/1900 | 31/12/9999 |
| 6840     | Hamipré               | 1/01/1900 | 31/12/9999 |
| 6840     | Longlier              | 1/01/1900 | 31/12/9999 |
| 6840     | Neufchâteau           | 1/01/1900 | 31/12/9999 |
| 6840     | Tournay               | 1/01/1900 | 31/12/9999 |
| 6850     | Carlsbourg            | 1/01/1900 | 31/12/9999 |
| 6850     | Offagne               | 1/01/1900 | 31/12/9999 |
| 6850     | Paliseul              | 1/01/1900 | 31/12/9999 |
| 6851     | Nollevaux             | 1/01/1900 | 31/12/9999 |
| 6852     | Maissin               | 1/01/1900 | 31/12/9999 |
| 6852     | Opont                 | 1/01/1900 | 31/12/9999 |
| 6853     | Framont               | 1/01/1900 | 31/12/9999 |
| 6856     | Fays-les-Veneurs      | 1/01/1900 | 31/12/9999 |
| 6860     | Assenois              | 1/01/1900 | 31/12/9999 |
| 6860     | Ebly                  | 1/01/1900 | 31/12/9999 |
| 6860     | Léglise               | 1/01/1900 | 31/12/9999 |
| 6860     | Mellier               | 1/01/1900 | 31/12/9999 |
| 6860     | Witry                 | 1/01/1900 | 31/12/9999 |
| 6870     | Arville               | 1/01/1900 | 31/12/9999 |
| 6870     | Awenne                | 1/01/1900 | 31/12/9999 |
| 6870     | Hatrival              | 1/01/1900 | 31/12/9999 |

| Postcode | Gemeente                | Vanaf     | Tot        |
|----------|-------------------------|-----------|------------|
| 6870     | Mirwart                 | 1/01/1900 | 31/12/9999 |
| 6870     | Saint-Hubert            | 1/01/1900 | 31/12/9999 |
| 6870     | Vesqueville             | 1/01/1900 | 31/12/9999 |
| 6880     | Auby-sur-Semois         | 1/01/1900 | 31/12/9999 |
| 6880     | Bertrix                 | 1/01/1900 | 31/12/9999 |
| 6880     | Cugnon                  | 1/01/1900 | 31/12/9999 |
| 6880     | Jehonville              | 1/01/1900 | 31/12/9999 |
| 6880     | Orgeo                   | 1/01/1900 | 31/12/9999 |
| 6887     | Herbeumont              | 1/01/1900 | 31/12/9999 |
| 6887     | Saint-Médard            | 1/01/1900 | 31/12/9999 |
| 6887     | Straimont               | 1/01/1900 | 31/12/9999 |
| 6890     | Anloy                   | 1/01/1900 | 31/12/9999 |
| 6890     | Libin                   | 1/01/1900 | 31/12/9999 |
| 6890     | Ochamps                 | 1/01/1900 | 31/12/9999 |
| 6890     | Redu                    | 1/01/1900 | 31/12/9999 |
| 6890     | Smuid                   | 1/01/1900 | 31/12/9999 |
| 6890     | Transinne               | 1/01/1900 | 31/12/9999 |
| 6890     | Villance                | 1/01/1900 | 31/12/9999 |
| 6900     | Aye                     | 1/01/1900 | 31/12/9999 |
| 6900     | Hargimont               | 1/01/1900 | 31/12/9999 |
| 6900     | Humain                  | 1/01/1900 | 31/12/9999 |
| 6900     | Marche-en-Famenne       | 1/01/1900 | 31/12/9999 |
| 6900     | On                      | 1/01/1900 | 31/12/9999 |
| 6900     | Roy                     | 1/01/1900 | 31/12/9999 |
| 6900     | Waha                    | 1/01/1900 | 31/12/9999 |
| 6920     | Sohier                  | 1/01/1900 | 31/12/9999 |
| 6920     | Wellin                  | 1/01/1900 | 31/12/9999 |
| 6921     | Chanly                  | 1/01/1900 | 31/12/9999 |
| 6922     | Halma                   | 1/01/1900 | 31/12/9999 |
| 6924     | Lomprez                 | 1/01/1900 | 31/12/9999 |
| 6927     | Bure                    | 1/01/1900 | 31/12/9999 |
| 6927     | Grupont                 | 1/01/1900 | 31/12/9999 |
| 6927     | Resteigne               | 1/01/1900 | 31/12/9999 |
| 6927     | Tellin                  | 1/01/1900 | 31/12/9999 |
| 6929     | Daverdisse              | 1/01/1900 | 31/12/9999 |
| 6929     | Gembes                  | 1/01/1900 | 31/12/9999 |
| 6929     | Haut-Fays               | 1/01/1900 | 31/12/9999 |
| 6929     | Porcheresse (Lux.)      | 1/01/1900 | 31/12/9999 |
| 6940     | Barvaux-sur-Ourthe      | 1/01/1900 | 31/12/9999 |
| 6940     | Durbuy                  | 1/01/1900 | 31/12/9999 |
| 6940     | Grandhan                | 1/01/1900 | 31/12/9999 |
| 6940     | Septon                  | 1/01/1900 | 31/12/9999 |
| 6940     | Wéris                   | 1/01/1900 | 31/12/9999 |
| 6941     | Bende                   | 1/01/1900 | 31/12/9999 |
| 6941     | Bomal-sur-Ourthe        | 1/01/1900 | 31/12/9999 |
| 6941     | Borlon                  | 1/01/1900 | 31/12/9999 |
| 6941     | Heyd                    | 1/01/1900 | 31/12/9999 |
| 6941     | Izier                   | 1/01/1900 | 31/12/9999 |
| 6941     | Tohogne                 | 1/01/1900 | 31/12/9999 |
| 6941     | Villers-Sainte-Gertrude | 1/01/1900 | 31/12/9999 |
| 6950     | Harsin                  | 1/01/1900 | 31/12/9999 |
| 6950     | Nassogne                | 1/01/1900 | 31/12/9999 |
| 6951     | Bande                   | 1/01/1900 | 31/12/9999 |
| 6952     | Grune                   | 1/01/1900 | 31/12/9999 |
| 6953     | Ambly                   | 1/01/1900 | 31/12/9999 |
| 6953     | Forrières               | 1/01/1900 | 31/12/9999 |
| 6953     | Lesterny                | 1/01/1900 | 31/12/9999 |
| 6953     | Masbourg                | 1/01/1900 | 31/12/9999 |
| 6960     | Dochamps                | 1/01/1900 | 31/12/9999 |
| 6960     | Grandmenil              | 1/01/1900 | 31/12/9999 |
| 6960     | Harre                   | 1/01/1900 | 31/12/9999 |
| 6960     | Malempré                | 1/01/1900 | 31/12/9999 |
| 6960     | Manhay                  | 1/01/1900 | 31/12/9999 |
| 6960     | Odeigne                 | 1/01/1900 | 31/12/9999 |
| 6960     | Vaux-Chavanne           | 1/01/1900 | 31/12/9999 |
| 6970     | Tenneville              | 1/01/1900 | 31/12/9999 |
| 6971     | Champlon                | 1/01/1900 | 31/12/9999 |
| 6972     | Erneuville              | 1/01/1900 | 31/12/9999 |
| 6980     | Beausaint               | 1/01/1900 | 31/12/9999 |
| 6980     | La Roche-en-Ardenne     | 1/01/1900 | 31/12/9999 |

| Postcode | Gemeente                       | Vanaf     | Tot        |
|----------|--------------------------------|-----------|------------|
| 6982     | Samrée                         | 1/01/1900 | 31/12/9999 |
| 6983     | Ortho                          | 1/01/1900 | 31/12/9999 |
| 6984     | Hives                          | 1/01/1900 | 31/12/9999 |
| 6986     | Halleux                        | 1/01/1900 | 31/12/9999 |
| 6987     | Beffe                          | 1/01/1900 | 31/12/9999 |
| 6987     | Hodister                       | 1/01/1900 | 31/12/9999 |
| 6987     | Marcourt                       | 1/01/1900 | 31/12/9999 |
| 6987     | Rendeux                        | 1/01/1900 | 31/12/9999 |
| 6990     | Fronville                      | 1/01/1900 | 31/12/9999 |
| 6990     | Hampteau                       | 1/01/1900 | 31/12/9999 |
| 6990     | Hotton                         | 1/01/1900 | 31/12/9999 |
| 6990     | Marenne                        | 1/01/1900 | 31/12/9999 |
| 6997     | Amonines                       | 1/01/1900 | 31/12/9999 |
| 6997     | Erezée                         | 1/01/1900 | 31/12/9999 |
| 6997     | Mormont                        | 1/01/1900 | 31/12/9999 |
| 6997     | Soy                            | 1/01/1900 | 31/12/9999 |
| 7000     | Bergen                         | 1/01/1900 | 31/12/9999 |
| 7010     | Shape-België                   | 1/01/1900 | 31/12/9999 |
| 7011     | Ghlin                          | 1/01/1900 | 31/12/9999 |
| 7012     | Flénu                          | 1/01/1900 | 31/12/9999 |
| 7012     | Jemappes                       | 1/01/1900 | 31/12/9999 |
| 7020     | Maisières                      | 1/01/1900 | 31/12/9999 |
| 7020     | Nimy                           | 1/01/1900 | 31/12/9999 |
| 7021     | Havré                          | 1/01/1900 | 31/12/9999 |
| 7022     | Harmignies                     | 1/01/1900 | 31/12/9999 |
| 7022     | Harveng                        | 1/01/1900 | 31/12/9999 |
| 7022     | Hyon                           | 1/01/1900 | 31/12/9999 |
| 7022     | Mesvin                         | 1/01/1900 | 31/12/9999 |
| 7022     | Nouvelles                      | 1/01/1900 | 31/12/9999 |
| 7024     | Ciply                          | 1/01/1900 | 31/12/9999 |
| 7030     | Saint-Symphorien               | 1/01/1900 | 31/12/9999 |
| 7031     | Villers-Saint-Ghislain         | 1/01/1900 | 31/12/9999 |
| 7032     | Spiennes                       | 1/01/1900 | 31/12/9999 |
| 7033     | Cuesmes                        | 1/01/1900 | 31/12/9999 |
| 7034     | Obourg                         | 1/01/1900 | 31/12/9999 |
| 7034     | Saint-Denis (Ht.)              | 1/01/1900 | 31/12/9999 |
| 7040     | Asquillies                     | 1/01/1900 | 31/12/9999 |
| 7040     | Aulnois                        | 1/01/1900 | 31/12/9999 |
| 7040     | Blaregnies                     | 1/01/1900 | 31/12/9999 |
| 7040     | Bougnies                       | 1/01/1900 | 31/12/9999 |
| 7040     | Genly                          | 1/01/1900 | 31/12/9999 |
| 7040     | Goegnies-Chaussée              | 1/01/1900 | 31/12/9999 |
| 7040     | Quévy                          | 1/01/1900 | 31/12/9999 |
| 7040     | Quévy-le-Grand                 | 1/01/1900 | 31/12/9999 |
| 7040     | Quévy-le-Petit                 | 1/01/1900 | 31/12/9999 |
| 7041     | Givry                          | 1/01/1900 | 31/12/9999 |
| 7041     | Havay                          | 1/01/1900 | 31/12/9999 |
| 7050     | Erbaut                         | 1/01/1900 | 31/12/9999 |
| 7050     | Erbisooul                      | 1/01/1900 | 31/12/9999 |
| 7050     | Herchies                       | 1/01/1900 | 31/12/9999 |
| 7050     | Jurbeke                        | 1/01/1900 | 31/12/9999 |
| 7050     | Masnuy-Saint-Jean (Jurbise)    | 1/01/1900 | 31/12/9999 |
| 7050     | Masnuy-Saint-Pierre            | 1/01/1900 | 31/12/9999 |
| 7060     | Horrués                        | 1/01/1900 | 31/12/9999 |
| 7060     | Zinnik                         | 1/01/1900 | 31/12/9999 |
| 7061     | Casteau (Soignies)             | 1/01/1900 | 31/12/9999 |
| 7061     | Thieusies                      | 1/01/1900 | 31/12/9999 |
| 7062     | Naast                          | 1/01/1900 | 31/12/9999 |
| 7063     | Chaussée-Notre-Dame-Louvignies | 1/01/1900 | 31/12/9999 |
| 7063     | Neufvilles                     | 1/01/1900 | 31/12/9999 |
| 7070     | Gottignies                     | 1/01/1900 | 31/12/9999 |
| 7070     | Le Roeulx                      | 1/01/1900 | 31/12/9999 |
| 7070     | Mignault                       | 1/01/1900 | 31/12/9999 |
| 7070     | Thieu                          | 1/01/1900 | 31/12/9999 |
| 7070     | Ville-sur-Haine (Le Roeulx)    | 1/01/1900 | 31/12/9999 |
| 7080     | Eugies (Frameries)             | 1/01/1900 | 31/12/9999 |
| 7080     | Frameries                      | 1/01/1900 | 31/12/9999 |
| 7080     | La Bouverie                    | 1/01/1900 | 31/12/9999 |
| 7080     | Noirchain                      | 1/01/1900 | 31/12/9999 |
| 7080     | Sars-la-Bruyère                | 1/01/1900 | 31/12/9999 |



| Postcode | Gemeente                       | Vanaf     | Tot        |
|----------|--------------------------------|-----------|------------|
| 7090     | Hennuyères                     | 1/01/1900 | 31/12/9999 |
| 7090     | Henripont                      | 1/01/1900 | 31/12/9999 |
| 7090     | Petit-Roeulx-lez-Braine        | 1/01/1900 | 31/12/9999 |
| 7090     | Ronquières                     | 1/01/1900 | 31/12/9999 |
| 7090     | s Gravenbrakel                 | 1/01/1900 | 31/12/9999 |
| 7090     | Steenkerque (Ht.)              | 1/01/1900 | 31/12/9999 |
| 7100     | Haine-Saint-Paul               | 1/01/1900 | 31/12/9999 |
| 7100     | Haine-Saint-Pierre             | 1/01/1900 | 31/12/9999 |
| 7100     | La Louvière                    | 1/01/1900 | 31/12/9999 |
| 7100     | Saint-Vaast                    | 1/01/1900 | 31/12/9999 |
| 7100     | Trivières                      | 1/01/1900 | 31/12/9999 |
| 7110     | Boussoit                       | 1/01/1900 | 31/12/9999 |
| 7110     | Houdeng-Aimeries               | 1/01/1900 | 31/12/9999 |
| 7110     | Houdeng-Goegnies (La Louvière) | 1/01/1900 | 31/12/9999 |
| 7110     | Maurage                        | 1/01/1900 | 31/12/9999 |
| 7110     | Strépy-Bracquegnies            | 1/01/1900 | 31/12/9999 |
| 7120     | Croix-lez-Rouveroy             | 1/01/1900 | 31/12/9999 |
| 7120     | Estinnes                       | 1/01/1900 | 31/12/9999 |
| 7120     | Estinnes-au-Mont               | 1/01/1900 | 31/12/9999 |
| 7120     | Estinnes-au-Val                | 1/01/1900 | 31/12/9999 |
| 7120     | Fauroeux                       | 1/01/1900 | 31/12/9999 |
| 7120     | Haulchin                       | 1/01/1900 | 31/12/9999 |
| 7120     | Peissant                       | 1/01/1900 | 31/12/9999 |
| 7120     | Rouveroy (Ht.)                 | 1/01/1900 | 31/12/9999 |
| 7120     | Vellereille-le-Sec             | 1/01/1900 | 31/12/9999 |
| 7120     | Vellereille-les-Brayeux        | 1/01/1900 | 31/12/9999 |
| 7130     | Battignies                     | 1/01/1900 | 31/12/9999 |
| 7130     | Binche                         | 1/01/1900 | 31/12/9999 |
| 7130     | Bray                           | 1/01/1900 | 31/12/9999 |
| 7131     | Waudrez                        | 1/01/1900 | 31/12/9999 |
| 7133     | Buvrines                       | 1/01/1900 | 31/12/9999 |
| 7134     | Epinois                        | 1/01/1900 | 31/12/9999 |
| 7134     | Leval-Trahegnies               | 1/01/1900 | 31/12/9999 |
| 7134     | Péronnes-lez-Binche            | 1/01/1900 | 31/12/9999 |
| 7134     | Ressaix                        | 1/01/1900 | 31/12/9999 |
| 7140     | Morlanwelz                     | 1/01/1900 | 31/12/9999 |
| 7140     | Morlanwelz-Mariemont           | 1/01/1900 | 31/12/9999 |
| 7141     | Carnières                      | 1/01/1900 | 31/12/9999 |
| 7141     | Mont-Sainte-Aldegonde          | 1/01/1900 | 31/12/9999 |
| 7160     | Chapelle-lez-Herlaimont        | 1/01/1900 | 31/12/9999 |
| 7160     | Godarville                     | 1/01/1900 | 31/12/9999 |
| 7160     | Piéton                         | 1/01/1900 | 31/12/9999 |
| 7170     | Bellecourt                     | 1/01/1900 | 31/12/9999 |
| 7170     | Bois-d'Haine                   | 1/01/1900 | 31/12/9999 |
| 7170     | Fayt-lez-Manage                | 1/01/1900 | 31/12/9999 |
| 7170     | La Hestre                      | 1/01/1900 | 31/12/9999 |
| 7170     | Manage                         | 1/01/1900 | 31/12/9999 |
| 7180     | Seneffe                        | 1/01/1900 | 31/12/9999 |
| 7181     | Arquennes                      | 1/01/1900 | 31/12/9999 |
| 7181     | Familleureux                   | 1/01/1900 | 31/12/9999 |
| 7181     | Feluy                          | 1/01/1900 | 31/12/9999 |
| 7181     | Petit-Roeulx-lez-Nivelles      | 1/01/1900 | 31/12/9999 |
| 7190     | Ecaussinnes                    | 1/01/1900 | 31/12/9999 |
| 7190     | Ecaussinnes-d'Enghien          | 1/01/1900 | 31/12/9999 |
| 7190     | Marche-lez-Ecaussinnes         | 1/01/1900 | 31/12/9999 |
| 7191     | Ecaussinnes-Lalaing            | 1/01/1900 | 31/12/9999 |
| 7300     | Boussu                         | 1/01/1900 | 31/12/9999 |
| 7301     | Hornu                          | 1/01/1900 | 31/12/9999 |
| 7320     | Bernissart                     | 1/01/1900 | 31/12/9999 |
| 7321     | Blaton                         | 1/01/1900 | 31/12/9999 |
| 7321     | Harchies                       | 1/01/1900 | 31/12/9999 |
| 7322     | Pommeroeul                     | 1/01/1900 | 31/12/9999 |
| 7322     | Ville-Pommeroeul               | 1/01/1900 | 31/12/9999 |
| 7330     | Saint-Ghislain                 | 1/01/1900 | 31/12/9999 |
| 7331     | Baudour                        | 1/01/1900 | 31/12/9999 |
| 7332     | Neufmaison                     | 1/01/1900 | 31/12/9999 |
| 7332     | Sirault                        | 1/01/1900 | 31/12/9999 |
| 7333     | Tertre                         | 1/01/1900 | 31/12/9999 |
| 7334     | Hautrage                       | 1/01/1900 | 31/12/9999 |
| 7334     | Villerot                       | 1/01/1900 | 31/12/9999 |

| Postcode | Gemeente                    | Vanaf     | Tot        |
|----------|-----------------------------|-----------|------------|
| 7340     | Colfontaine                 | 1/01/1900 | 31/12/9999 |
| 7340     | Paturages                   | 1/01/1900 | 31/12/9999 |
| 7340     | Warquignies                 | 1/01/1900 | 31/12/9999 |
| 7340     | Wasmes                      | 1/01/1900 | 31/12/9999 |
| 7350     | Hainin                      | 1/01/1900 | 31/12/9999 |
| 7350     | Hensies                     | 1/01/1900 | 31/12/9999 |
| 7350     | Montroeuil-sur-Haine        | 1/01/1900 | 31/12/9999 |
| 7350     | Thulin                      | 1/01/1900 | 31/12/9999 |
| 7370     | Blaugies                    | 1/01/1900 | 31/12/9999 |
| 7370     | Dour                        | 1/01/1900 | 31/12/9999 |
| 7370     | Elouges                     | 1/01/1900 | 31/12/9999 |
| 7370     | Wihéries                    | 1/01/1900 | 31/12/9999 |
| 7380     | Baisieux                    | 1/01/1900 | 31/12/9999 |
| 7380     | Quiévrain                   | 1/01/1900 | 31/12/9999 |
| 7382     | Audregnies                  | 1/01/1900 | 31/12/9999 |
| 7387     | Angre                       | 1/01/1900 | 31/12/9999 |
| 7387     | Angreau                     | 1/01/1900 | 31/12/9999 |
| 7387     | Athis                       | 1/01/1900 | 31/12/9999 |
| 7387     | Autrepepe                   | 1/01/1900 | 31/12/9999 |
| 7387     | Erquennes                   | 1/01/1900 | 31/12/9999 |
| 7387     | Fayt-le-Franc               | 1/01/1900 | 31/12/9999 |
| 7387     | Honnelles                   | 1/01/1900 | 31/12/9999 |
| 7387     | Marchipont                  | 1/01/1900 | 31/12/9999 |
| 7387     | Montignies-sur-Roc          | 1/01/1900 | 31/12/9999 |
| 7387     | Onnezies                    | 1/01/1900 | 31/12/9999 |
| 7387     | Roisin                      | 1/01/1900 | 31/12/9999 |
| 7390     | Quaregnon                   | 1/01/1900 | 31/12/9999 |
| 7390     | Wasmuel                     | 1/01/1900 | 31/12/9999 |
| 7500     | Doornik                     | 1/01/1900 | 31/12/9999 |
| 7500     | Ere                         | 1/01/1900 | 31/12/9999 |
| 7500     | Saint-Maur                  | 1/01/1900 | 31/12/9999 |
| 7501     | Orcq                        | 1/01/1900 | 31/12/9999 |
| 7502     | Esplechchin                 | 1/01/1900 | 31/12/9999 |
| 7503     | Froyennes                   | 1/01/1900 | 31/12/9999 |
| 7504     | Froidmont                   | 1/01/1900 | 31/12/9999 |
| 7506     | Willemeau                   | 1/01/1900 | 31/12/9999 |
| 7520     | Ramegnies-Chin              | 1/01/1900 | 31/12/9999 |
| 7520     | Templeuve                   | 1/01/1900 | 31/12/9999 |
| 7521     | Chercq                      | 1/01/1900 | 31/12/9999 |
| 7522     | Blandain                    | 1/01/1900 | 31/12/9999 |
| 7522     | Hertain                     | 1/01/1900 | 31/12/9999 |
| 7522     | Lamain                      | 1/01/1900 | 31/12/9999 |
| 7522     | Marquain                    | 1/01/1900 | 31/12/9999 |
| 7530     | Gaurain-Ramecroix (Doornik) | 1/01/1900 | 31/12/9999 |
| 7531     | Havinnes                    | 1/01/1900 | 31/12/9999 |
| 7532     | Beclers                     | 1/01/1900 | 31/12/9999 |
| 7533     | Thimougies                  | 1/01/1900 | 31/12/9999 |
| 7534     | Barry                       | 1/01/1900 | 31/12/9999 |
| 7534     | Maulde                      | 1/01/1900 | 31/12/9999 |
| 7536     | Vaulx (Tournai)             | 1/01/1900 | 31/12/9999 |
| 7538     | Vezon                       | 1/01/1900 | 31/12/9999 |
| 7540     | Kain                        | 1/01/1900 | 31/12/9999 |
| 7540     | Melles                      | 1/01/1900 | 31/12/9999 |
| 7540     | Quartes                     | 1/01/1900 | 31/12/9999 |
| 7540     | Rumillies                   | 1/01/1900 | 31/12/9999 |
| 7542     | Mont-Saint-Aubert           | 1/01/1900 | 31/12/9999 |
| 7543     | Mourcourt                   | 1/01/1900 | 31/12/9999 |
| 7548     | Warchin                     | 1/01/1900 | 31/12/9999 |
| 7600     | Péruwelz                    | 1/01/1900 | 31/12/9999 |
| 7601     | Roucourt                    | 1/01/1900 | 31/12/9999 |
| 7602     | Bury                        | 1/01/1900 | 31/12/9999 |
| 7603     | Bon-Secours                 | 1/01/1900 | 31/12/9999 |
| 7604     | Baugnies                    | 1/01/1900 | 31/12/9999 |
| 7604     | Braffe                      | 1/01/1900 | 31/12/9999 |
| 7604     | Brasmenil                   | 1/01/1900 | 31/12/9999 |
| 7604     | Callenelle                  | 1/01/1900 | 31/12/9999 |
| 7604     | Wasmes-Audemez-Briffoeil    | 1/01/1900 | 31/12/9999 |
| 7608     | Wiers                       | 1/01/1900 | 31/12/9999 |
| 7610     | Rumes                       | 1/01/1900 | 31/12/9999 |
| 7611     | La Glanerie                 | 1/01/1900 | 31/12/9999 |

| Postcode | Gemeente             | Vanaf     | Tot        |
|----------|----------------------|-----------|------------|
| 7618     | Taintignies          | 1/01/1900 | 31/12/9999 |
| 7620     | Bléharies            | 1/01/1900 | 31/12/9999 |
| 7620     | Brunehaut            | 1/01/1900 | 31/12/9999 |
| 7620     | Guignies             | 1/01/1900 | 31/12/9999 |
| 7620     | Hollain              | 1/01/1900 | 31/12/9999 |
| 7620     | Jollain-Merlin       | 1/01/1900 | 31/12/9999 |
| 7620     | Wez-Velvain          | 1/01/1900 | 31/12/9999 |
| 7621     | Lesdain              | 1/01/1900 | 31/12/9999 |
| 7622     | Laplaigne            | 1/01/1900 | 31/12/9999 |
| 7623     | Rongy                | 1/01/1900 | 31/12/9999 |
| 7624     | Howardries           | 1/01/1900 | 31/12/9999 |
| 7640     | Antoing              | 1/01/1900 | 31/12/9999 |
| 7640     | Maubray              | 1/01/1900 | 31/12/9999 |
| 7640     | Péronnes-lez-Antoing | 1/01/1900 | 31/12/9999 |
| 7641     | Bruyelle             | 1/01/1900 | 31/12/9999 |
| 7642     | Calonne              | 1/01/1900 | 31/12/9999 |
| 7643     | Fontenoy             | 1/01/1900 | 31/12/9999 |
| 7700     | Luingne              | 1/01/1900 | 31/12/9999 |
| 7700     | Moeskroen            | 1/01/1900 | 31/12/9999 |
| 7711     | Dottenijs            | 1/01/1900 | 31/12/9999 |
| 7712     | Herseaux             | 1/01/1900 | 31/12/9999 |
| 7730     | Bailleul             | 1/01/1900 | 31/12/9999 |
| 7730     | Estaimbourg          | 1/01/1900 | 31/12/9999 |
| 7730     | Estaimpuis           | 1/01/1900 | 31/12/9999 |
| 7730     | Evregnies            | 1/01/1900 | 31/12/9999 |
| 7730     | Leers-Nord           | 1/01/1900 | 31/12/9999 |
| 7730     | Néchin               | 1/01/1900 | 31/12/9999 |
| 7730     | Saint-Léger (Ht.)    | 1/01/1900 | 31/12/9999 |
| 7740     | Pecq                 | 1/01/1900 | 31/12/9999 |
| 7740     | Warcoing             | 1/01/1900 | 31/12/9999 |
| 7742     | Hérinnes-lez-Pecq    | 1/01/1900 | 31/12/9999 |
| 7743     | Esquelmes            | 1/01/1900 | 31/12/9999 |
| 7743     | Obigies              | 1/01/1900 | 31/12/9999 |
| 7750     | Amougies             | 1/01/1900 | 31/12/9999 |
| 7750     | Anseroeul            | 1/01/1900 | 31/12/9999 |
| 7750     | Mont-de-l'Enclus     | 1/01/1900 | 31/12/9999 |
| 7750     | Orroir               | 1/01/1900 | 31/12/9999 |
| 7750     | Ruseignies           | 1/01/1900 | 31/12/9999 |
| 7760     | Celles               | 1/01/1900 | 31/12/9999 |
| 7760     | Celles (Ht.)         | 1/01/1900 | 31/12/9999 |
| 7760     | Escanaffles          | 1/01/1900 | 31/12/9999 |
| 7760     | Molenbaix            | 1/01/1900 | 31/12/9999 |
| 7760     | Popuelles            | 1/01/1900 | 31/12/9999 |
| 7760     | Pottes               | 1/01/1900 | 31/12/9999 |
| 7760     | Velaines             | 1/01/1900 | 31/12/9999 |
| 7780     | Komen-Waasten        | 1/01/1900 | 31/12/9999 |
| 7780     | Komen                | 1/01/1900 | 31/12/9999 |
| 7781     | Houthem (Komen)      | 1/01/1900 | 31/12/9999 |
| 7782     | Ploegsteert          | 1/01/1900 | 31/12/9999 |
| 7783     | Bizet                | 1/01/1900 | 31/12/9999 |
| 7784     | Neerwaasten          | 1/01/1900 | 31/12/9999 |
| 7784     | Waasten              | 1/01/1900 | 31/12/9999 |
| 7800     | Aat                  | 1/01/1900 | 31/12/9999 |
| 7800     | Lanquesaint          | 1/01/1900 | 31/12/9999 |
| 7801     | Irchonwelz           | 1/01/1900 | 31/12/9999 |
| 7802     | Ormeignies           | 1/01/1900 | 31/12/9999 |
| 7803     | Bouvignies           | 1/01/1900 | 31/12/9999 |
| 7804     | Ostiches             | 1/01/1900 | 31/12/9999 |
| 7804     | Rebaix               | 1/01/1900 | 31/12/9999 |
| 7810     | Maffle               | 1/01/1900 | 31/12/9999 |
| 7811     | Arbre (Ht.)          | 1/01/1900 | 31/12/9999 |
| 7812     | Houtaing             | 1/01/1900 | 31/12/9999 |
| 7812     | Ligne                | 1/01/1900 | 31/12/9999 |
| 7812     | Mainvault            | 1/01/1900 | 31/12/9999 |
| 7812     | Moulbaix             | 1/01/1900 | 31/12/9999 |
| 7812     | Villers-Notre-Dame   | 1/01/1900 | 31/12/9999 |
| 7812     | Villers-Saint-Amand  | 1/01/1900 | 31/12/9999 |
| 7822     | Ghislenghien         | 1/01/1900 | 31/12/9999 |
| 7822     | Isières              | 1/01/1900 | 31/12/9999 |
| 7822     | Meslin-l'Évêque      | 1/01/1900 | 31/12/9999 |

| Postcode | Gemeente              | Vanaf     | Tot        |
|----------|-----------------------|-----------|------------|
| 7823     | Gibecq                | 1/01/1900 | 31/12/9999 |
| 7830     | Bassilly              | 1/01/1900 | 31/12/9999 |
| 7830     | Fouleng               | 1/01/1900 | 31/12/9999 |
| 7830     | Gondregnies           | 1/01/1900 | 31/12/9999 |
| 7830     | Graty                 | 1/01/1900 | 31/12/9999 |
| 7830     | Hellebecq             | 1/01/1900 | 31/12/9999 |
| 7830     | Hoves (Ht.)           | 1/01/1900 | 31/12/9999 |
| 7830     | Opzullik              | 1/01/1900 | 31/12/9999 |
| 7830     | Thoricourt            | 1/01/1900 | 31/12/9999 |
| 7850     | Edingen               | 1/01/1900 | 31/12/9999 |
| 7850     | Lettelingen           | 1/01/1900 | 31/12/9999 |
| 7850     | Mark                  | 1/01/1900 | 31/12/9999 |
| 7860     | Lessen                | 1/01/1900 | 31/12/9999 |
| 7861     | Papignies             | 1/01/1900 | 31/12/9999 |
| 7861     | Wannebecq             | 1/01/1900 | 31/12/9999 |
| 7862     | Ogy                   | 1/01/1900 | 31/12/9999 |
| 7863     | Ghoy                  | 1/01/1900 | 31/12/9999 |
| 7864     | Deux-Acren            | 1/01/1900 | 31/12/9999 |
| 7866     | Bois-de-Lessines      | 1/01/1900 | 31/12/9999 |
| 7866     | Ollignies             | 1/01/1900 | 31/12/9999 |
| 7870     | Bauffe                | 1/01/1900 | 31/12/9999 |
| 7870     | Cambron-Saint-Vincent | 1/01/1900 | 31/12/9999 |
| 7870     | Lens                  | 1/01/1900 | 31/12/9999 |
| 7870     | Lombise               | 1/01/1900 | 31/12/9999 |
| 7870     | Montignies-lez-Lens   | 1/01/1900 | 31/12/9999 |
| 7880     | Vloesberg             | 1/01/1900 | 31/12/9999 |
| 7890     | Elzele                | 1/01/1900 | 31/12/9999 |
| 7890     | Lahamaide             | 1/01/1900 | 31/12/9999 |
| 7890     | Wodecq                | 1/01/1900 | 31/12/9999 |
| 7900     | Grandmetz             | 1/01/1900 | 31/12/9999 |
| 7900     | Leuze-en-Hainaut      | 1/01/1900 | 31/12/9999 |
| 7901     | Thieulain             | 1/01/1900 | 31/12/9999 |
| 7903     | Blicquy               | 1/01/1900 | 31/12/9999 |
| 7903     | Chapelle-à-Oie        | 1/01/1900 | 31/12/9999 |
| 7903     | Chapelle-à-Wattines   | 1/01/1900 | 31/12/9999 |
| 7904     | Pipaix                | 1/01/1900 | 31/12/9999 |
| 7904     | Tourpes               | 1/01/1900 | 31/12/9999 |
| 7904     | Willaupuis            | 1/01/1900 | 31/12/9999 |
| 7906     | Gallaix               | 1/01/1900 | 31/12/9999 |
| 7910     | Anvaing               | 1/01/1900 | 31/12/9999 |
| 7910     | Arc-Ainières          | 1/01/1900 | 31/12/9999 |
| 7910     | Arc-Wattripont        | 1/01/1900 | 31/12/9999 |
| 7910     | Cordes                | 1/01/1900 | 31/12/9999 |
| 7910     | Ellignies-lez-Frasnes | 1/01/1900 | 31/12/9999 |
| 7910     | Forest (Ht.)          | 1/01/1900 | 31/12/9999 |
| 7910     | Frasnes-lez-Anvaing   | 1/01/1900 | 31/12/9999 |
| 7910     | Wattripont            | 1/01/1900 | 31/12/9999 |
| 7911     | Buissenal             | 1/01/1900 | 31/12/9999 |
| 7911     | Frasnes-lez-Buissenal | 1/01/1900 | 31/12/9999 |
| 7911     | Hacquegnies           | 1/01/1900 | 31/12/9999 |
| 7911     | Herquegies            | 1/01/1900 | 31/12/9999 |
| 7911     | Montroeuil-au-Bois    | 1/01/1900 | 31/12/9999 |
| 7911     | Moustier (Ht.)        | 1/01/1900 | 31/12/9999 |
| 7911     | Oeudeghien            | 1/01/1900 | 31/12/9999 |
| 7912     | Dergneau              | 1/01/1900 | 31/12/9999 |
| 7912     | Saint-Sauveur         | 1/01/1900 | 31/12/9999 |
| 7940     | Brugelette            | 1/01/1900 | 31/12/9999 |
| 7940     | Cambron-Casteau       | 1/01/1900 | 31/12/9999 |
| 7941     | Attre                 | 1/01/1900 | 31/12/9999 |
| 7942     | Mévergnies-lez-Lens   | 1/01/1900 | 31/12/9999 |
| 7943     | Gages                 | 1/01/1900 | 31/12/9999 |
| 7950     | Chièvres              | 1/01/1900 | 31/12/9999 |
| 7950     | Grosage               | 1/01/1900 | 31/12/9999 |
| 7950     | Huissignies           | 1/01/1900 | 31/12/9999 |
| 7950     | Ladeuze               | 1/01/1900 | 31/12/9999 |
| 7950     | Tongre-Saint-Martin   | 1/01/1900 | 31/12/9999 |
| 7951     | Tongre-Notre-Dame     | 1/01/1900 | 31/12/9999 |
| 7970     | Beloeil               | 1/01/1900 | 31/12/9999 |
| 7971     | Basècles              | 1/01/1900 | 31/12/9999 |
| 7971     | Ramegnies             | 1/01/1900 | 31/12/9999 |

| Postcode | Gemeente                      | Vanaf     | Tot        |
|----------|-------------------------------|-----------|------------|
| 7971     | Thumaide                      | 1/01/1900 | 31/12/9999 |
| 7971     | Wadelincourt                  | 1/01/1900 | 31/12/9999 |
| 7972     | Aubechies                     | 1/01/1900 | 31/12/9999 |
| 7972     | Ellignies-Sainte-Anne         | 1/01/1900 | 31/12/9999 |
| 7972     | Quevaucamps                   | 1/01/1900 | 31/12/9999 |
| 7973     | Grandglise                    | 1/01/1900 | 31/12/9999 |
| 7973     | Stambruges                    | 1/01/1900 | 31/12/9999 |
| 8000     | Brugge                        | 1/01/1900 | 31/12/9999 |
| 8000     | Koolkerke                     | 1/01/1900 | 31/12/9999 |
| 8020     | Hertsberge                    | 1/01/1900 | 31/12/9999 |
| 8020     | Oostkamp                      | 1/01/1900 | 31/12/9999 |
| 8020     | Ruddervoorde                  | 1/01/1900 | 31/12/9999 |
| 8020     | Waardamme                     | 1/01/1900 | 31/12/9999 |
| 8200     | Sint-Andries                  | 1/01/1900 | 31/12/9999 |
| 8200     | Sint-Michiels                 | 1/01/1900 | 31/12/9999 |
| 8210     | Loppem                        | 1/01/1900 | 31/12/9999 |
| 8210     | Veldegem                      | 1/01/1900 | 31/12/9999 |
| 8210     | Zedelgem                      | 1/01/1900 | 31/12/9999 |
| 8211     | Aartrijke                     | 1/01/1900 | 31/12/9999 |
| 8300     | Knokke                        | 1/01/1900 | 31/12/9999 |
| 8300     | Knokke-Heist                  | 1/01/1900 | 31/12/9999 |
| 8300     | Westkapelle                   | 1/01/1900 | 31/12/9999 |
| 8301     | Heist-aan-Zee                 | 1/01/1900 | 31/12/9999 |
| 8301     | Ramskapelle (Knokke-Heist)    | 1/01/1900 | 31/12/9999 |
| 8310     | Assebroek                     | 1/01/1900 | 31/12/9999 |
| 8310     | Sint-Kruis (Brugge)           | 1/01/1900 | 31/12/9999 |
| 8340     | Damme                         | 1/01/1900 | 31/12/9999 |
| 8340     | Hoeke                         | 1/01/1900 | 31/12/9999 |
| 8340     | Lapscheure                    | 1/01/1900 | 31/12/9999 |
| 8340     | Moerkerke                     | 1/01/1900 | 31/12/9999 |
| 8340     | Oostkerke (Damme)             | 1/01/1900 | 31/12/9999 |
| 8340     | Sijsele                       | 1/01/1900 | 31/12/9999 |
| 8370     | Blankenberge                  | 1/01/1900 | 31/12/9999 |
| 8370     | Uitkerke                      | 1/01/1900 | 31/12/9999 |
| 8377     | Houtave                       | 1/01/1900 | 31/12/9999 |
| 8377     | Meetkerke                     | 1/01/1900 | 31/12/9999 |
| 8377     | Nieuwmunster                  | 1/01/1900 | 31/12/9999 |
| 8377     | Zuienkerke                    | 1/01/1900 | 31/12/9999 |
| 8380     | Dudzele                       | 1/01/1900 | 31/12/9999 |
| 8380     | Lissewege                     | 1/01/1900 | 31/12/9999 |
| 8380     | Zeebrugge                     | 1/01/1900 | 31/12/9999 |
| 8400     | Oostende                      | 1/01/1900 | 31/12/9999 |
| 8400     | Stene                         | 1/01/1900 | 31/12/9999 |
| 8400     | Zandvoorde (Oostende)         | 1/01/1900 | 31/12/9999 |
| 8420     | De Haan                       | 1/01/1900 | 31/12/9999 |
| 8420     | Klemskerke                    | 1/01/1900 | 31/12/9999 |
| 8420     | Wenduine                      | 1/01/1900 | 31/12/9999 |
| 8421     | Vlissegem                     | 1/01/1900 | 31/12/9999 |
| 8430     | Middelkerke                   | 1/01/1900 | 31/12/9999 |
| 8431     | Wilskerke                     | 1/01/1900 | 31/12/9999 |
| 8432     | Leffinge                      | 1/01/1900 | 31/12/9999 |
| 8433     | Mannekensvere                 | 1/01/1900 | 31/12/9999 |
| 8433     | Schore                        | 1/01/1900 | 31/12/9999 |
| 8433     | Sint-Pieters-Kapelle (W.-VL.) | 1/01/1900 | 31/12/9999 |
| 8433     | Slijpe                        | 1/01/1900 | 31/12/9999 |
| 8433     | Spermalie                     | 1/01/1900 | 31/12/9999 |
| 8434     | Lombardsijde                  | 1/01/1900 | 31/12/9999 |
| 8434     | Westende                      | 1/01/1900 | 31/12/9999 |
| 8450     | Bredene                       | 1/01/1900 | 31/12/9999 |
| 8460     | Ettelgem                      | 1/01/1900 | 31/12/9999 |
| 8460     | Oudenburg                     | 1/01/1900 | 31/12/9999 |
| 8460     | Roksem                        | 1/01/1900 | 31/12/9999 |
| 8460     | Westkerke                     | 1/01/1900 | 31/12/9999 |
| 8470     | Gistel                        | 1/01/1900 | 31/12/9999 |
| 8470     | Moere                         | 1/01/1900 | 31/12/9999 |
| 8470     | Snaaskerke                    | 1/01/1900 | 31/12/9999 |
| 8470     | Zevekote                      | 1/01/1900 | 31/12/9999 |
| 8480     | Bekegem                       | 1/01/1900 | 31/12/9999 |
| 8480     | Eernegem                      | 1/01/1900 | 31/12/9999 |
| 8480     | Ichtegem                      | 1/01/1900 | 31/12/9999 |

| Postcode | Gemeente                 | Vanaf     | Tot        |
|----------|--------------------------|-----------|------------|
| 8490     | Jabbeke                  | 1/01/1900 | 31/12/9999 |
| 8490     | Snellegem                | 1/01/1900 | 31/12/9999 |
| 8490     | Stalhille                | 1/01/1900 | 31/12/9999 |
| 8490     | Varsenare                | 1/01/1900 | 31/12/9999 |
| 8490     | Zerkegem                 | 1/01/1900 | 31/12/9999 |
| 8500     | Kortrijk                 | 1/01/1900 | 31/12/9999 |
| 8501     | Bissegem                 | 1/01/1900 | 31/12/9999 |
| 8501     | Heule                    | 1/01/1900 | 31/12/9999 |
| 8510     | Bellegem                 | 1/01/1900 | 31/12/9999 |
| 8510     | Kooigem                  | 1/01/1900 | 31/12/9999 |
| 8510     | Marke (Kortrijk)         | 1/01/1900 | 31/12/9999 |
| 8510     | Rollegem                 | 1/01/1900 | 31/12/9999 |
| 8511     | Aalbeke                  | 1/01/1900 | 31/12/9999 |
| 8520     | Kuurne                   | 1/01/1900 | 31/12/9999 |
| 8530     | Harelbeke                | 1/01/1900 | 31/12/9999 |
| 8531     | Bavikhove                | 1/01/1900 | 31/12/9999 |
| 8531     | Hulste                   | 1/01/1900 | 31/12/9999 |
| 8540     | Deerlijk                 | 1/01/1900 | 31/12/9999 |
| 8550     | Zwevegem                 | 1/01/1900 | 31/12/9999 |
| 8551     | Heestert                 | 1/01/1900 | 31/12/9999 |
| 8552     | Moen                     | 1/01/1900 | 31/12/9999 |
| 8553     | Otegem                   | 1/01/1900 | 31/12/9999 |
| 8554     | Sint-Denijs              | 1/01/1900 | 31/12/9999 |
| 8560     | Gullegem                 | 1/01/1900 | 31/12/9999 |
| 8560     | Moorsele                 | 1/01/1900 | 31/12/9999 |
| 8560     | Wevelgem                 | 1/01/1900 | 31/12/9999 |
| 8570     | Anzegem                  | 1/01/1900 | 31/12/9999 |
| 8570     | Gijzelbrechtegem         | 1/01/1900 | 31/12/9999 |
| 8570     | Ingooigem                | 1/01/1900 | 31/12/9999 |
| 8570     | Vichte                   | 1/01/1900 | 31/12/9999 |
| 8572     | Kaster                   | 1/01/1900 | 31/12/9999 |
| 8573     | Tiegem                   | 1/01/1900 | 31/12/9999 |
| 8580     | Avelgem                  | 1/01/1900 | 31/12/9999 |
| 8581     | Kerkhove                 | 1/01/1900 | 31/12/9999 |
| 8581     | Waarmaarde               | 1/01/1900 | 31/12/9999 |
| 8582     | Outrijve                 | 1/01/1900 | 31/12/9999 |
| 8583     | Bossuit                  | 1/01/1900 | 31/12/9999 |
| 8587     | Helkijn                  | 1/01/1900 | 31/12/9999 |
| 8587     | Spiere                   | 1/01/1900 | 31/12/9999 |
| 8587     | Spiere-Helkijn           | 1/01/1900 | 31/12/9999 |
| 8600     | Beerst                   | 1/01/1900 | 31/12/9999 |
| 8600     | Diksmuide                | 1/01/1900 | 31/12/9999 |
| 8600     | Driekapellen             | 1/01/1900 | 31/12/9999 |
| 8600     | Esen                     | 1/01/1900 | 31/12/9999 |
| 8600     | Kaaskerke                | 1/01/1900 | 31/12/9999 |
| 8600     | Keiem                    | 1/01/1900 | 31/12/9999 |
| 8600     | Lampernisse              | 1/01/1900 | 31/12/9999 |
| 8600     | Leke                     | 1/01/1900 | 31/12/9999 |
| 8600     | Nieuwkapelle             | 1/01/1900 | 31/12/9999 |
| 8600     | Oostkerke (Diksmuide)    | 1/01/1900 | 31/12/9999 |
| 8600     | Oudekapelle              | 1/01/1900 | 31/12/9999 |
| 8600     | Pervijze                 | 1/01/1900 | 31/12/9999 |
| 8600     | Sint-Jacobs-Kapelle      | 1/01/1900 | 31/12/9999 |
| 8600     | Stuivekenskerke          | 1/01/1900 | 31/12/9999 |
| 8600     | Vladslo                  | 1/01/1900 | 31/12/9999 |
| 8600     | Woumen                   | 1/01/1900 | 31/12/9999 |
| 8610     | Handzame                 | 1/01/1900 | 31/12/9999 |
| 8610     | Kortemark                | 1/01/1900 | 31/12/9999 |
| 8610     | Werken                   | 1/01/1900 | 31/12/9999 |
| 8610     | Zarren                   | 1/01/1900 | 31/12/9999 |
| 8610     | Zarren-Werken            | 1/01/1900 | 31/12/9999 |
| 8620     | Nieuwpoort               | 1/01/1900 | 31/12/9999 |
| 8620     | Ramskapelle (Nieuwpoort) | 1/01/1900 | 31/12/9999 |
| 8620     | Sint-Joris (Nieuwpoort)  | 1/01/1900 | 31/12/9999 |
| 8630     | Avekapelle               | 1/01/1900 | 31/12/9999 |
| 8630     | Beauvoorde               | 1/01/1900 | 31/12/9999 |
| 8630     | Booitshoeke              | 1/01/1900 | 31/12/9999 |
| 8630     | Bulskamp                 | 1/01/1900 | 31/12/9999 |
| 8630     | De Moeren                | 1/01/1900 | 31/12/9999 |
| 8630     | Eggewaartskapelle        | 1/01/1900 | 31/12/9999 |

| Postcode | Gemeente              | Vanaf     | Tot        |
|----------|-----------------------|-----------|------------|
| 8630     | Houtem (W.-Vl.)       | 1/01/1900 | 31/12/9999 |
| 8630     | Steenkerke (W.-Vl.)   | 1/01/1900 | 31/12/9999 |
| 8630     | Veurne                | 1/01/1900 | 31/12/9999 |
| 8630     | Vinkem                | 1/01/1900 | 31/12/9999 |
| 8630     | Wulveringem           | 1/01/1900 | 31/12/9999 |
| 8630     | Zoutenaai             | 1/01/1900 | 31/12/9999 |
| 8640     | Oostvleteren          | 1/01/1900 | 31/12/9999 |
| 8640     | Vleteren              | 1/01/1900 | 31/12/9999 |
| 8640     | Westvleteren          | 1/01/1900 | 31/12/9999 |
| 8640     | Woesten               | 1/01/1900 | 31/12/9999 |
| 8647     | Lo                    | 1/01/1900 | 31/12/9999 |
| 8647     | Lo-Reninge            | 1/01/1900 | 31/12/9999 |
| 8647     | Noordschote           | 1/01/1900 | 31/12/9999 |
| 8647     | Pollinkhove           | 1/01/1900 | 31/12/9999 |
| 8647     | Reninge               | 1/01/1900 | 31/12/9999 |
| 8650     | Houthulst             | 1/01/1900 | 31/12/9999 |
| 8650     | Klerken               | 1/01/1900 | 31/12/9999 |
| 8650     | Merkem                | 1/01/1900 | 31/12/9999 |
| 8660     | Adinkerke             | 1/01/1900 | 31/12/9999 |
| 8660     | De Panne              | 1/01/1900 | 31/12/9999 |
| 8670     | Koksijde              | 1/01/1900 | 31/12/9999 |
| 8670     | Oostduinkerke         | 1/01/1900 | 31/12/9999 |
| 8670     | Wulpen                | 1/01/1900 | 31/12/9999 |
| 8680     | Bovekerke             | 1/01/1900 | 31/12/9999 |
| 8680     | Koekelare             | 1/01/1900 | 31/12/9999 |
| 8680     | Zande                 | 1/01/1900 | 31/12/9999 |
| 8690     | Alveringem            | 1/01/1900 | 31/12/9999 |
| 8690     | Hoogstade             | 1/01/1900 | 31/12/9999 |
| 8690     | Oeren                 | 1/01/1900 | 31/12/9999 |
| 8690     | Sint-Rijkers          | 1/01/1900 | 31/12/9999 |
| 8691     | Beveren-aan-den-Ijzer | 1/01/1900 | 31/12/9999 |
| 8691     | Gijverinkhove         | 1/01/1900 | 31/12/9999 |
| 8691     | Izenberge             | 1/01/1900 | 31/12/9999 |
| 8691     | Leisele               | 1/01/1900 | 31/12/9999 |
| 8691     | Stavele               | 1/01/1900 | 31/12/9999 |
| 8700     | Aarsele               | 1/01/1900 | 31/12/9999 |
| 8700     | Kanegem               | 1/01/1900 | 31/12/9999 |
| 8700     | Schuijterskapelle     | 1/01/1900 | 31/12/9999 |
| 8700     | Tielt                 | 1/01/1900 | 31/12/9999 |
| 8710     | Ooigem                | 1/01/1900 | 31/12/9999 |
| 8710     | Sint-Baafs-Vijve      | 1/01/1900 | 31/12/9999 |
| 8710     | Wielsbeke             | 1/01/1900 | 31/12/9999 |
| 8720     | Dentergem             | 1/01/1900 | 31/12/9999 |
| 8720     | Markegem              | 1/01/1900 | 31/12/9999 |
| 8720     | Oeselgem              | 1/01/1900 | 31/12/9999 |
| 8720     | Wakken                | 1/01/1900 | 31/12/9999 |
| 8730     | Beernem               | 1/01/1900 | 31/12/9999 |
| 8730     | Oedelem               | 1/01/1900 | 31/12/9999 |
| 8730     | Sint-Joris (Beernem)  | 1/01/1900 | 31/12/9999 |
| 8740     | Egem                  | 1/01/1900 | 31/12/9999 |
| 8740     | Pittem                | 1/01/1900 | 31/12/9999 |
| 8750     | Wingene               | 1/01/1900 | 31/12/9999 |
| 8750     | Zwevezele             | 1/01/1900 | 31/12/9999 |
| 8755     | Ruiselede             | 1/01/1900 | 31/12/9999 |
| 8760     | Meulebeke             | 1/01/1900 | 31/12/9999 |
| 8770     | Ingelmunster          | 1/01/1900 | 31/12/9999 |
| 8780     | Oostrozebeke          | 1/01/1900 | 31/12/9999 |
| 8790     | Waregem               | 1/01/1900 | 31/12/9999 |
| 8791     | Beveren (Leie)        | 1/01/1900 | 31/12/9999 |
| 8792     | Desselgem             | 1/01/1900 | 31/12/9999 |
| 8793     | Sint-Eloois-Vijve     | 1/01/1900 | 31/12/9999 |
| 8800     | Beveren (Roeselare)   | 1/01/1900 | 31/12/9999 |
| 8800     | Oekene                | 1/01/1900 | 31/12/9999 |
| 8800     | Roeselare             | 1/01/1900 | 31/12/9999 |
| 8800     | Rumbeke               | 1/01/1900 | 31/12/9999 |
| 8810     | Lichtervelde          | 1/01/1900 | 31/12/9999 |
| 8820     | Torhout               | 1/01/1900 | 31/12/9999 |
| 8830     | Gits                  | 1/01/1900 | 31/12/9999 |
| 8830     | Hooglede              | 1/01/1900 | 31/12/9999 |
| 8840     | Oostnieuwkerke        | 1/01/1900 | 31/12/9999 |

| Postcode | Gemeente               | Vanaf     | Tot        |
|----------|------------------------|-----------|------------|
| 8840     | Staden                 | 1/01/1900 | 31/12/9999 |
| 8840     | Westrozebeke           | 1/01/1900 | 31/12/9999 |
| 8850     | Ardooi                 | 1/01/1900 | 31/12/9999 |
| 8851     | Koolskamp              | 1/01/1900 | 31/12/9999 |
| 8860     | Lendeled               | 1/01/1900 | 31/12/9999 |
| 8870     | Emelgem                | 1/01/1900 | 31/12/9999 |
| 8870     | Izegem                 | 1/01/1900 | 31/12/9999 |
| 8870     | Kachtem                | 1/01/1900 | 31/12/9999 |
| 8880     | Ledegem                | 1/01/1900 | 31/12/9999 |
| 8880     | Rollegem-Kapelle       | 1/01/1900 | 31/12/9999 |
| 8880     | Sint-Eloois-Winkel     | 1/01/1900 | 31/12/9999 |
| 8890     | Dadizele               | 1/01/1900 | 31/12/9999 |
| 8890     | Moorslede              | 1/01/1900 | 31/12/9999 |
| 8900     | Brielen                | 1/01/1900 | 31/12/9999 |
| 8900     | Dikkebus               | 1/01/1900 | 31/12/9999 |
| 8900     | Ieper                  | 1/01/1900 | 31/12/9999 |
| 8900     | Sint-Jan               | 1/01/1900 | 31/12/9999 |
| 8902     | Hollebeke              | 1/01/1900 | 31/12/9999 |
| 8902     | Voormezele             | 1/01/1900 | 31/12/9999 |
| 8902     | Zillebeke              | 1/01/1900 | 31/12/9999 |
| 8904     | Boezinge               | 1/01/1900 | 31/12/9999 |
| 8904     | Zuidschote             | 1/01/1900 | 31/12/9999 |
| 8906     | Elverdinge             | 1/01/1900 | 31/12/9999 |
| 8908     | Vlamertinge            | 1/01/1900 | 31/12/9999 |
| 8920     | Bikschote              | 1/01/1900 | 31/12/9999 |
| 8920     | Langemark              | 1/01/1900 | 31/12/9999 |
| 8920     | Langemark-Poelkapelle  | 1/01/1900 | 31/12/9999 |
| 8920     | Poelkapelle            | 1/01/1900 | 31/12/9999 |
| 8930     | Lauwe                  | 1/01/1900 | 31/12/9999 |
| 8930     | Menen                  | 1/01/1900 | 31/12/9999 |
| 8930     | Rekkem                 | 1/01/1900 | 31/12/9999 |
| 8940     | Geluwe                 | 1/01/1900 | 31/12/9999 |
| 8940     | Wervik                 | 1/01/1900 | 31/12/9999 |
| 8950     | Heuvelland             | 1/01/1900 | 31/12/9999 |
| 8950     | Nieuwkerke             | 1/01/1900 | 31/12/9999 |
| 8951     | Dranouter              | 1/01/1900 | 31/12/9999 |
| 8952     | Wulvergem              | 1/01/1900 | 31/12/9999 |
| 8953     | Wijtschate             | 1/01/1900 | 31/12/9999 |
| 8954     | Westouter              | 1/01/1900 | 31/12/9999 |
| 8956     | Kemmel                 | 1/01/1900 | 31/12/9999 |
| 8957     | Mesen                  | 1/01/1900 | 31/12/9999 |
| 8958     | Loker                  | 1/01/1900 | 31/12/9999 |
| 8970     | Poperinge              | 1/01/1900 | 31/12/9999 |
| 8970     | Reningelst             | 1/01/1900 | 31/12/9999 |
| 8972     | Krombeke               | 1/01/1900 | 31/12/9999 |
| 8972     | Proven                 | 1/01/1900 | 31/12/9999 |
| 8972     | Roesbrugge-Haringe     | 1/01/1900 | 31/12/9999 |
| 8978     | Watou                  | 1/01/1900 | 31/12/9999 |
| 8980     | Beselare               | 1/01/1900 | 31/12/9999 |
| 8980     | Geluveld               | 1/01/1900 | 31/12/9999 |
| 8980     | Passendale             | 1/01/1900 | 31/12/9999 |
| 8980     | Zandvoorde (Zonnebeke) | 1/01/1900 | 31/12/9999 |
| 8980     | Zonnebeke              | 1/01/1900 | 31/12/9999 |
| 9000     | Gent                   | 1/01/1900 | 31/12/9999 |
| 9030     | Mariakerke (Gent)      | 1/01/1900 | 31/12/9999 |
| 9031     | Drongen                | 1/01/1900 | 31/12/9999 |
| 9032     | Wondelgem              | 1/01/1900 | 31/12/9999 |
| 9040     | Sint-Amansberg (Gent)  | 1/01/1900 | 31/12/9999 |
| 9041     | Oostakker              | 1/01/1900 | 31/12/9999 |
| 9042     | Desteldonk             | 1/01/1900 | 31/12/9999 |
| 9042     | Mendonk                | 1/01/1900 | 31/12/9999 |
| 9042     | Sint-Kruis-Winkel      | 1/01/1900 | 31/12/9999 |
| 9050     | Gentbrugge             | 1/01/1900 | 31/12/9999 |
| 9050     | Ledeberg (Gent)        | 1/01/1900 | 31/12/9999 |
| 9051     | Afsnee                 | 1/01/1900 | 31/12/9999 |
| 9051     | Sint-Denijs-Westrem    | 1/01/1900 | 31/12/9999 |
| 9052     | Zwijnaarde             | 1/01/1900 | 31/12/9999 |
| 9060     | Zelzate                | 1/01/1900 | 31/12/9999 |
| 9070     | Destelbergen           | 1/01/1900 | 31/12/9999 |
| 9070     | Heusden (O.-Vl.)       | 1/01/1900 | 31/12/9999 |



| Postcode | Gemeente                    | Vanaf     | Tot        |
|----------|-----------------------------|-----------|------------|
| 9080     | Beervelde                   | 1/01/1900 | 31/12/9999 |
| 9080     | Lochristi                   | 1/01/1900 | 31/12/9999 |
| 9080     | Zaffelare                   | 1/01/1900 | 31/12/9999 |
| 9080     | Zeveneken                   | 1/01/1900 | 31/12/9999 |
| 9090     | Gontrode                    | 1/01/1900 | 31/12/9999 |
| 9090     | Melle                       | 1/01/1900 | 31/12/9999 |
| 9100     | Nieuwkerken-Waas            | 1/01/1900 | 31/12/9999 |
| 9100     | Sint-Niklaas                | 1/01/1900 | 31/12/9999 |
| 9111     | Belsele (Sint-Niklaas)      | 1/01/1900 | 31/12/9999 |
| 9112     | Sinaai-Waas                 | 1/01/1900 | 31/12/9999 |
| 9120     | Beveren-Waas                | 1/01/1900 | 31/12/9999 |
| 9120     | Haasdonk                    | 1/01/1900 | 31/12/9999 |
| 9120     | Kallo (Beveren-Waas)        | 1/01/1900 | 31/12/9999 |
| 9120     | Melsele                     | 1/01/1900 | 31/12/9999 |
| 9120     | Vrasene                     | 1/01/1900 | 31/12/9999 |
| 9130     | Doel                        | 1/01/1900 | 31/12/9999 |
| 9130     | Kallo (Kieldrecht)          | 1/01/1900 | 31/12/9999 |
| 9130     | Kieldrecht (Beveren)        | 1/01/1900 | 31/12/9999 |
| 9130     | Verrebroek                  | 1/01/1900 | 31/12/9999 |
| 9140     | Elversele                   | 1/01/1900 | 31/12/9999 |
| 9140     | Steendorp                   | 1/01/1900 | 31/12/9999 |
| 9140     | Temse                       | 1/01/1900 | 31/12/9999 |
| 9140     | Tielrode                    | 1/01/1900 | 31/12/9999 |
| 9150     | Bazel                       | 1/01/1900 | 31/12/9999 |
| 9150     | Kruibeke                    | 1/01/1900 | 31/12/9999 |
| 9150     | Rupelmonde                  | 1/01/1900 | 31/12/9999 |
| 9160     | Daknam                      | 1/01/1900 | 31/12/9999 |
| 9160     | Eksaarde                    | 1/01/1900 | 31/12/9999 |
| 9160     | Lokeren                     | 1/01/1900 | 31/12/9999 |
| 9170     | De Klinge                   | 1/01/1900 | 31/12/9999 |
| 9170     | Meerdonk                    | 1/01/1900 | 31/12/9999 |
| 9170     | Sint-Gillis-Waas            | 1/01/1900 | 31/12/9999 |
| 9170     | Sint-Pauwels                | 1/01/1900 | 31/12/9999 |
| 9180     | Moerbeke-Waas               | 1/01/1900 | 31/12/9999 |
| 9185     | Wachtebeke                  | 1/01/1900 | 31/12/9999 |
| 9190     | Kemzeke                     | 1/01/1900 | 31/12/9999 |
| 9190     | Stekene                     | 1/01/1900 | 31/12/9999 |
| 9200     | Appels                      | 1/01/1900 | 31/12/9999 |
| 9200     | Baasrode                    | 1/01/1900 | 31/12/9999 |
| 9200     | Dendermonde                 | 1/01/1900 | 31/12/9999 |
| 9200     | Grembergen                  | 1/01/1900 | 31/12/9999 |
| 9200     | Mespelare                   | 1/01/1900 | 31/12/9999 |
| 9200     | Oudegem                     | 1/01/1900 | 31/12/9999 |
| 9200     | Schoonaarde                 | 1/01/1900 | 31/12/9999 |
| 9200     | Sint-Gillis-bij-Dendermonde | 1/01/1900 | 31/12/9999 |
| 9220     | Hamme (O.-Vl.)              | 1/01/1900 | 31/12/9999 |
| 9220     | Moerzeke                    | 1/01/1900 | 31/12/9999 |
| 9230     | Massemen                    | 1/01/1900 | 31/12/9999 |
| 9230     | Westrem                     | 1/01/1900 | 31/12/9999 |
| 9230     | Wetteren                    | 1/01/1900 | 31/12/9999 |
| 9240     | Zele                        | 1/01/1900 | 31/12/9999 |
| 9250     | Waasmunster                 | 1/01/1900 | 31/12/9999 |
| 9255     | Buggenhout                  | 1/01/1900 | 31/12/9999 |
| 9255     | Opdorp                      | 1/01/1900 | 31/12/9999 |
| 9260     | Schellebelle                | 1/01/1900 | 31/12/9999 |
| 9260     | Serskamp                    | 1/01/1900 | 31/12/9999 |
| 9260     | Wichelen                    | 1/01/1900 | 31/12/9999 |
| 9270     | Kalken                      | 1/01/1900 | 31/12/9999 |
| 9270     | Laarne                      | 1/01/1900 | 31/12/9999 |
| 9280     | Denderbelle                 | 1/01/1900 | 31/12/9999 |
| 9280     | Lebbeke                     | 1/01/1900 | 31/12/9999 |
| 9280     | Wieze                       | 1/01/1900 | 31/12/9999 |
| 9290     | Berlare                     | 1/01/1900 | 31/12/9999 |
| 9290     | Overmere                    | 1/01/1900 | 31/12/9999 |
| 9290     | Uitbergen                   | 1/01/1900 | 31/12/9999 |
| 9300     | Aalst                       | 1/01/1900 | 31/12/9999 |
| 9308     | Gijzegem                    | 1/01/1900 | 31/12/9999 |
| 9308     | Hofstade (O.-Vl.)           | 1/01/1900 | 31/12/9999 |
| 9310     | Baardegem                   | 1/01/1900 | 31/12/9999 |
| 9310     | Herdersem                   | 1/01/1900 | 31/12/9999 |

| Postcode | Gemeente              | Vanaf     | Tot        |
|----------|-----------------------|-----------|------------|
| 9310     | Meldert (O.-VI.)      | 1/01/1900 | 31/12/9999 |
| 9310     | Moorsel               | 1/01/1900 | 31/12/9999 |
| 9320     | Erembodegem (Aalst)   | 1/01/1900 | 31/12/9999 |
| 9320     | Nieuwerkerken (Aalst) | 1/01/1900 | 31/12/9999 |
| 9340     | Impe                  | 1/01/1900 | 31/12/9999 |
| 9340     | Lede                  | 1/01/1900 | 31/12/9999 |
| 9340     | Oordegem              | 1/01/1900 | 31/12/9999 |
| 9340     | Smetlede              | 1/01/1900 | 31/12/9999 |
| 9340     | Wanzele               | 1/01/1900 | 31/12/9999 |
| 9400     | Appelterre-Eichem     | 1/01/1900 | 31/12/9999 |
| 9400     | Denderwindeke         | 1/01/1900 | 31/12/9999 |
| 9400     | Lieferinge            | 1/01/1900 | 31/12/9999 |
| 9400     | Nederhasselt          | 1/01/1900 | 31/12/9999 |
| 9400     | Ninove                | 1/01/1900 | 31/12/9999 |
| 9400     | Okegem                | 1/01/1900 | 31/12/9999 |
| 9400     | Voorde                | 1/01/1900 | 31/12/9999 |
| 9401     | Pollare               | 1/01/1900 | 31/12/9999 |
| 9402     | Meerbeke              | 1/01/1900 | 31/12/9999 |
| 9403     | Neigem                | 1/01/1900 | 31/12/9999 |
| 9404     | Aspelare              | 1/01/1900 | 31/12/9999 |
| 9406     | Outer                 | 1/01/1900 | 31/12/9999 |
| 9420     | Aaigem                | 1/01/1900 | 31/12/9999 |
| 9420     | Bambrugge             | 1/01/1900 | 31/12/9999 |
| 9420     | Burst                 | 1/01/1900 | 31/12/9999 |
| 9420     | Erondegem             | 1/01/1900 | 31/12/9999 |
| 9420     | Erpe                  | 1/01/1900 | 31/12/9999 |
| 9420     | Erpe-Mere             | 1/01/1900 | 31/12/9999 |
| 9420     | Mere                  | 1/01/1900 | 31/12/9999 |
| 9420     | Ottergem              | 1/01/1900 | 31/12/9999 |
| 9420     | Vlekkem               | 1/01/1900 | 31/12/9999 |
| 9450     | Denderhoutem          | 1/01/1900 | 31/12/9999 |
| 9450     | Haaltert              | 1/01/1900 | 31/12/9999 |
| 9450     | Heldergem             | 1/01/1900 | 31/12/9999 |
| 9451     | Kerksken              | 1/01/1900 | 31/12/9999 |
| 9470     | Denderleeuw           | 1/01/1900 | 31/12/9999 |
| 9472     | Iddergem              | 1/01/1900 | 31/12/9999 |
| 9473     | Welle                 | 1/01/1900 | 31/12/9999 |
| 9500     | Geraardsbergen        | 1/01/1900 | 31/12/9999 |
| 9500     | Goferdinge            | 1/01/1900 | 31/12/9999 |
| 9500     | Moerbeke              | 1/01/1900 | 31/12/9999 |
| 9500     | Nederboelare          | 1/01/1900 | 31/12/9999 |
| 9500     | Onkerzele             | 1/01/1900 | 31/12/9999 |
| 9500     | Ophasselt             | 1/01/1900 | 31/12/9999 |
| 9500     | Overboelare           | 1/01/1900 | 31/12/9999 |
| 9500     | Viane                 | 1/01/1900 | 31/12/9999 |
| 9500     | Zarlardinge           | 1/01/1900 | 31/12/9999 |
| 9506     | Grimminge             | 1/01/1900 | 31/12/9999 |
| 9506     | Idegem                | 1/01/1900 | 31/12/9999 |
| 9506     | Nieuwenhove           | 1/01/1900 | 31/12/9999 |
| 9506     | Schendelbeke          | 1/01/1900 | 31/12/9999 |
| 9506     | Smeerebbe-Vloerzegem  | 1/01/1900 | 31/12/9999 |
| 9506     | Waarbeke              | 1/01/1900 | 31/12/9999 |
| 9506     | Zandbergen            | 1/01/1900 | 31/12/9999 |
| 9520     | Bavegem               | 1/01/1900 | 31/12/9999 |
| 9520     | Sint-Lievens-Houtem   | 1/01/1900 | 31/12/9999 |
| 9520     | Vlierzele             | 1/01/1900 | 31/12/9999 |
| 9520     | Zonnegem              | 1/01/1900 | 31/12/9999 |
| 9521     | Letterhoutem          | 1/01/1900 | 31/12/9999 |
| 9550     | Herzele               | 1/01/1900 | 31/12/9999 |
| 9550     | Hillegem              | 1/01/1900 | 31/12/9999 |
| 9550     | Sint-Antelinks        | 1/01/1900 | 31/12/9999 |
| 9550     | Sint-Lievens-Esse     | 1/01/1900 | 31/12/9999 |
| 9550     | Steenhuize-Wijnhuize  | 1/01/1900 | 31/12/9999 |
| 9550     | Woubrechtgem          | 1/01/1900 | 31/12/9999 |
| 9551     | Ressegem              | 1/01/1900 | 31/12/9999 |
| 9552     | Borsbeke              | 1/01/1900 | 31/12/9999 |
| 9570     | Deftinge              | 1/01/1900 | 31/12/9999 |
| 9570     | Lierde                | 1/01/1900 | 31/12/9999 |
| 9570     | Sint-Maria-Lierde     | 1/01/1900 | 31/12/9999 |
| 9571     | Hemelveerdgem         | 1/01/1900 | 31/12/9999 |

| Postcode | Gemeente                     | Vanaf     | Tot        |
|----------|------------------------------|-----------|------------|
| 9572     | Sint-Martens-Lierde          | 1/01/1900 | 31/12/9999 |
| 9600     | Ronse                        | 1/01/1900 | 31/12/9999 |
| 9620     | Elene                        | 1/01/1900 | 31/12/9999 |
| 9620     | Erwetegem                    | 1/01/1900 | 31/12/9999 |
| 9620     | Godveerdegem                 | 1/01/1900 | 31/12/9999 |
| 9620     | Grotenberge                  | 1/01/1900 | 31/12/9999 |
| 9620     | Leeuwergem                   | 1/01/1900 | 31/12/9999 |
| 9620     | Oombergen (Zottegem)         | 1/01/1900 | 31/12/9999 |
| 9620     | Sint-Goriks-Oudenhove        | 1/01/1900 | 31/12/9999 |
| 9620     | Sint-Maria-Oudenhove (Zott.) | 1/01/1900 | 31/12/9999 |
| 9620     | Strijpen                     | 1/01/1900 | 31/12/9999 |
| 9620     | Velzeke-Ruddershove          | 1/01/1900 | 31/12/9999 |
| 9620     | Zottegem                     | 1/01/1900 | 31/12/9999 |
| 9630     | Beerlegem                    | 1/01/1900 | 31/12/9999 |
| 9630     | Dikkele                      | 1/01/1900 | 31/12/9999 |
| 9630     | Hundelgem                    | 1/01/1900 | 31/12/9999 |
| 9630     | Meilegem                     | 1/01/1900 | 31/12/9999 |
| 9630     | Munkzwalm                    | 1/01/1900 | 31/12/9999 |
| 9630     | Paulatem                     | 1/01/1900 | 31/12/9999 |
| 9630     | Roborst                      | 1/01/1900 | 31/12/9999 |
| 9630     | Rozebeke                     | 1/01/1900 | 31/12/9999 |
| 9630     | Sint-Blasius-Boekel          | 1/01/1900 | 31/12/9999 |
| 9630     | Sint-Denijs-Boekel           | 1/01/1900 | 31/12/9999 |
| 9630     | Sint-Maria-Latem             | 1/01/1900 | 31/12/9999 |
| 9630     | Zwalm                        | 1/01/1900 | 31/12/9999 |
| 9636     | Nederzwalm-Hermelgem         | 1/01/1900 | 31/12/9999 |
| 9660     | Brakel                       | 1/01/1900 | 31/12/9999 |
| 9660     | Elst                         | 1/01/1900 | 31/12/9999 |
| 9660     | Everbeek                     | 1/01/1900 | 31/12/9999 |
| 9660     | Michelbeke                   | 1/01/1900 | 31/12/9999 |
| 9660     | Nederbrakel                  | 1/01/1900 | 31/12/9999 |
| 9660     | Opbrakel                     | 1/01/1900 | 31/12/9999 |
| 9660     | Sint-Maria-Oudenhove (Brak.) | 1/01/1900 | 31/12/9999 |
| 9660     | Zegelsem                     | 1/01/1900 | 31/12/9999 |
| 9661     | Parike                       | 1/01/1900 | 31/12/9999 |
| 9667     | Horebeke                     | 1/01/1900 | 31/12/9999 |
| 9667     | Sint-Kornelis-Horebeke       | 1/01/1900 | 31/12/9999 |
| 9667     | Sint-Maria-Horebeke          | 1/01/1900 | 31/12/9999 |
| 9680     | Etikhove                     | 1/01/1900 | 31/12/9999 |
| 9680     | Maarke-Kerkem                | 1/01/1900 | 31/12/9999 |
| 9680     | Maarkedal                    | 1/01/1900 | 31/12/9999 |
| 9681     | Nukerke                      | 1/01/1900 | 31/12/9999 |
| 9688     | Schorisse                    | 1/01/1900 | 31/12/9999 |
| 9690     | Berchem (O.-Vl.)             | 1/01/1900 | 31/12/9999 |
| 9690     | Kluisbergen                  | 1/01/1900 | 31/12/9999 |
| 9690     | Kwaremont                    | 1/01/1900 | 31/12/9999 |
| 9690     | Ruien                        | 1/01/1900 | 31/12/9999 |
| 9690     | Zulzeke                      | 1/01/1900 | 31/12/9999 |
| 9700     | Bevere                       | 1/01/1900 | 31/12/9999 |
| 9700     | Edelare                      | 1/01/1900 | 31/12/9999 |
| 9700     | Eine                         | 1/01/1900 | 31/12/9999 |
| 9700     | Ename                        | 1/01/1900 | 31/12/9999 |
| 9700     | Heurne                       | 1/01/1900 | 31/12/9999 |
| 9700     | Leupegem                     | 1/01/1900 | 31/12/9999 |
| 9700     | Mater                        | 1/01/1900 | 31/12/9999 |
| 9700     | Melden                       | 1/01/1900 | 31/12/9999 |
| 9700     | Mullem                       | 1/01/1900 | 31/12/9999 |
| 9700     | Nederename                   | 1/01/1900 | 31/12/9999 |
| 9700     | Oudenaarde                   | 1/01/1900 | 31/12/9999 |
| 9700     | Volkegem                     | 1/01/1900 | 31/12/9999 |
| 9700     | Welden                       | 1/01/1900 | 31/12/9999 |
| 9750     | Huise                        | 1/01/1900 | 31/12/9999 |
| 9750     | Ouwegem                      | 1/01/1900 | 31/12/9999 |
| 9750     | Zingem                       | 1/01/1900 | 31/12/9999 |
| 9770     | Kruishoutem                  | 1/01/1900 | 31/12/9999 |
| 9771     | Nokere                       | 1/01/1900 | 31/12/9999 |
| 9772     | Wannegem-Lede                | 1/01/1900 | 31/12/9999 |
| 9790     | Elsegem                      | 1/01/1900 | 31/12/9999 |
| 9790     | Moregem                      | 1/01/1900 | 31/12/9999 |
| 9790     | Ooike (Wortegem-Petegem)     | 1/01/1900 | 31/12/9999 |

| Postcode | Gemeente               | Vanaf     | Tot        |
|----------|------------------------|-----------|------------|
| 9790     | Petegem-aan-de-Schelde | 1/01/1900 | 31/12/9999 |
| 9790     | Wortegem               | 1/01/1900 | 31/12/9999 |
| 9790     | Wortegem-Petegem       | 1/01/1900 | 31/12/9999 |
| 9800     | Astene                 | 1/01/1900 | 31/12/9999 |
| 9800     | Bachte-Maria-Leerne    | 1/01/1900 | 31/12/9999 |
| 9800     | Deinze                 | 1/01/1900 | 31/12/9999 |
| 9800     | Gottem                 | 1/01/1900 | 31/12/9999 |
| 9800     | Grammene               | 1/01/1900 | 31/12/9999 |
| 9800     | Meigem                 | 1/01/1900 | 31/12/9999 |
| 9800     | Petegem-aan-de-Leie    | 1/01/1900 | 31/12/9999 |
| 9800     | Sint-Martens-Leerne    | 1/01/1900 | 31/12/9999 |
| 9800     | Vinkt                  | 1/01/1900 | 31/12/9999 |
| 9800     | Wontergem              | 1/01/1900 | 31/12/9999 |
| 9800     | Zeveren                | 1/01/1900 | 31/12/9999 |
| 9810     | Eke                    | 1/01/1900 | 31/12/9999 |
| 9810     | Nazareth               | 1/01/1900 | 31/12/9999 |
| 9820     | Bottelare              | 1/01/1900 | 31/12/9999 |
| 9820     | Lemberge               | 1/01/1900 | 31/12/9999 |
| 9820     | Melsen                 | 1/01/1900 | 31/12/9999 |
| 9820     | Merelbeke              | 1/01/1900 | 31/12/9999 |
| 9820     | Munte                  | 1/01/1900 | 31/12/9999 |
| 9820     | Schelderode            | 1/01/1900 | 31/12/9999 |
| 9830     | Sint-Martens-Latem     | 1/01/1900 | 31/12/9999 |
| 9831     | Deurle                 | 1/01/1900 | 31/12/9999 |
| 9840     | De Pinte               | 1/01/1900 | 31/12/9999 |
| 9840     | Zevergem               | 1/01/1900 | 31/12/9999 |
| 9850     | Hansbeke               | 1/01/1900 | 31/12/9999 |
| 9850     | Landegem               | 1/01/1900 | 31/12/9999 |
| 9850     | Merendree              | 1/01/1900 | 31/12/9999 |
| 9850     | Nevele                 | 1/01/1900 | 31/12/9999 |
| 9850     | Poesele                | 1/01/1900 | 31/12/9999 |
| 9850     | Vosselare              | 1/01/1900 | 31/12/9999 |
| 9860     | Balegem                | 1/01/1900 | 31/12/9999 |
| 9860     | Gijzenzele             | 1/01/1900 | 31/12/9999 |
| 9860     | Landskouter            | 1/01/1900 | 31/12/9999 |
| 9860     | Moortsele              | 1/01/1900 | 31/12/9999 |
| 9860     | Oosterzele             | 1/01/1900 | 31/12/9999 |
| 9860     | Scheldewindeke         | 1/01/1900 | 31/12/9999 |
| 9870     | Machelen (O.-VL.)      | 1/01/1900 | 31/12/9999 |
| 9870     | Olsene                 | 1/01/1900 | 31/12/9999 |
| 9870     | Zulte                  | 1/01/1900 | 31/12/9999 |
| 9880     | Aalter                 | 1/01/1900 | 31/12/9999 |
| 9880     | Lotenhulle             | 1/01/1900 | 31/12/9999 |
| 9880     | Poeke                  | 1/01/1900 | 31/12/9999 |
| 9881     | Bellem                 | 1/01/1900 | 31/12/9999 |
| 9890     | Asper                  | 1/01/1900 | 31/12/9999 |
| 9890     | Baaigem                | 1/01/1900 | 31/12/9999 |
| 9890     | Dikkelvenne            | 1/01/1900 | 31/12/9999 |
| 9890     | Gavere                 | 1/01/1900 | 31/12/9999 |
| 9890     | Semmerzake             | 1/01/1900 | 31/12/9999 |
| 9890     | Vurste                 | 1/01/1900 | 31/12/9999 |
| 9900     | Eeklo                  | 1/01/1900 | 31/12/9999 |
| 9910     | Knesselare             | 1/01/1900 | 31/12/9999 |
| 9910     | Ursel                  | 1/01/1900 | 31/12/9999 |
| 9920     | Lovendegem             | 1/01/1900 | 31/12/9999 |
| 9921     | Vinderhout             | 1/01/1900 | 31/12/9999 |
| 9930     | Zomergem               | 1/01/1900 | 31/12/9999 |
| 9931     | Oostwinkel             | 1/01/1900 | 31/12/9999 |
| 9932     | Ronsele                | 1/01/1900 | 31/12/9999 |
| 9940     | Ertvelde               | 1/01/1900 | 31/12/9999 |
| 9940     | Evergem                | 1/01/1900 | 31/12/9999 |
| 9940     | Kluizen                | 1/01/1900 | 31/12/9999 |
| 9940     | Sleidinge              | 1/01/1900 | 31/12/9999 |
| 9950     | Waarschoot             | 1/01/1900 | 31/12/9999 |
| 9960     | Assenede               | 1/01/1900 | 31/12/9999 |
| 9961     | Boekhoute              | 1/01/1900 | 31/12/9999 |
| 9968     | Bassevelde             | 1/01/1900 | 31/12/9999 |
| 9968     | Oosteeklo              | 1/01/1900 | 31/12/9999 |
| 9970     | Kaprijke               | 1/01/1900 | 31/12/9999 |
| 9971     | Lembeke                | 1/01/1900 | 31/12/9999 |

| <b>Postcode</b> | <b>Gemeente</b>   | <b>Vanaf</b> | <b>Tot</b> |
|-----------------|-------------------|--------------|------------|
| 9980            | Sint-Laureins     | 1/01/1900    | 31/12/9999 |
| 9981            | Sint-Margriete    | 1/01/1900    | 31/12/9999 |
| 9982            | Sint-Jan-in-Eremo | 1/01/1900    | 31/12/9999 |
| 9988            | Waterland-Oudeman | 1/01/1900    | 31/12/9999 |
| 9988            | Watervliet        | 1/01/1900    | 31/12/9999 |
| 9990            | Maldegem          | 1/01/1900    | 31/12/9999 |
| 9991            | Adegem            | 1/01/1900    | 31/12/9999 |
| 9992            | Middelburg        | 1/01/1900    | 31/12/9999 |

Chomage: scenario 5 - ONEM 7- Bijlagen nummer 26: Lijst van de Paritaire Comit es  
Versie: 2005/4

---

**Publicatiedatum:**

01/12/2005

*De bijlage is gewijzigd: De wijzigingen zijn in het vet geplaatst in de Word en PDF documenten*

**Inhoud van de bijlage:** 



AN2005-3-NI26.pdf



AN2005-3-NI26.doc



AN2005-3-NI26.xls



AN2005-3-NL26.txt



AN2005-3-NL26.xml

| Nummer | Omschrijving  | Categorie  | Begindatum<br>geldigheid | Einddatum<br>geldigheid |
|--------|---|--|--------------------------|-------------------------|
| 100    | Aanvullend Paritair Comit  voor de werklieden (niet samengesteld, omdat de voorzitter, de ondervoorzitter en de leden niet werden benoemd)  | Paritaire organen bevoegd voor de werknemers die hoofdzakelijk handarbeid verrichten en hun werkgevers | 01/01/1900               | 01/01/9999              |
| 101    | Nationale Gemengde Mijncommissie  | Paritaire organen bevoegd voor de werknemers die hoofdzakelijk handarbeid verrichten en hun werkgevers | 01/01/1900               | 01/01/9999              |
| 102    | Paritair Comit  voor het groefbedrijf   | Paritaire organen bevoegd voor de werknemers die hoofdzakelijk handarbeid verrichten en hun werkgevers | 01/01/1900               | 01/01/9999              |
| 102.01 | Paritair Subcomit  voor het bedrijf der hardsteengroeven en der groeven van uit te houwen kalksteen in de provincie Henegouwen  | Paritaire organen bevoegd voor de werknemers die hoofdzakelijk handarbeid verrichten en hun werkgevers | 01/01/1900               | 01/01/9999              |
| 102.02 | Paritair Subcomit  voor het bedrijf der hardsteengroeven en der groeven van uit te houwen kalksteen in de provincies Luik en Namen  | Paritaire organen bevoegd voor de werknemers die hoofdzakelijk handarbeid verrichten en hun werkgevers | 01/01/1900               | 01/01/9999              |
| 102.03 | Paritair Subcomit  voor de porfier-groeven in de provincie Henegouwen en de kwartsietgroeven in de provincie Waals-Brabant  | Paritaire organen bevoegd voor de werknemers die hoofdzakelijk handarbeid verrichten en hun werkgevers | 01/01/1900               | 01/01/9999              |
| 102.04 | Paritair Subcomit  voor het bedrijf van de zandsteen- en kwartsietgroeven op het gehele grondgebied van het Rijk, uitgezonderd de kwartsietgroeven van de provincie Waals-Brabant             | Paritaire organen bevoegd voor de werknemers die hoofdzakelijk handarbeid verrichten en hun werkgevers | 01/01/1900               | 01/01/9999              |
| 102.05 | Paritair Subcomit  voor het bedrijf der porseleinaarde- en zandgroeven welke in openlucht ge xploiteerd worden in de provincies Waals-Brabant, Henegouwen, Luik, Luxemburg en Namen           | Paritaire organen bevoegd voor de werknemers die hoofdzakelijk handarbeid verrichten en hun werkgevers | 01/01/1900               | 01/01/9999              |
| 102.06 | Paritair Subcomit  voor het bedrijf der grint- en zandgroeven welke in openlucht ge xploiteerd worden in de provincies Antwerpen, West-Vlaanderen, Oost-Vlaanderen, Limburg en Vlaams-Brabant | Paritaire organen bevoegd voor de werknemers die hoofdzakelijk handarbeid verrichten en hun werkgevers | 01/01/1900               | 01/01/9999              |
| 102.07 | Paritair Subcomit  voor het bedrijf der kalksteengroeven, cementfabrieken en kalkovens van het administratief arrondissement Doornik  | Paritaire organen bevoegd voor de werknemers die hoofdzakelijk handarbeid verrichten en hun werkgevers | 01/01/1900               | 01/01/9999              |
| 102.08 | Paritair Subcomit  voor het bedrijf der marmergroeven en -zagerijen op het gehele grondgebied van het Rijk  | Paritaire organen bevoegd voor de werknemers die hoofdzakelijk handarbeid verrichten en hun werkgevers | 01/01/1900               | 01/01/9999              |
| 102.09 | Paritair Subcomit  voor het bedrijf van de groeven van niet uit te houwen kalksteen en van de kalkovens, van de bitterspaatgroeven en -ovens op het gehele grondgebied van het Rijk           | Paritaire organen bevoegd voor de werknemers die hoofdzakelijk handarbeid verrichten en hun werkgevers | 01/01/1900               | 01/01/9999              |
| 102.10 | Paritair Subcomit  voor de terugwinning van steenstort (niet samengesteld, omdat de voorzitter, de ondervoorzitter en de leden niet werden benoemd)   | Paritaire organen bevoegd voor de werknemers die hoofdzakelijk handarbeid verrichten en hun werkgevers | 01/01/1900               | 01/01/9999              |
| 102.11 | Paritair Subcomit  voor het bedrijf der leisteengroeven, coticulegroeven en groeven van slijpsteen voor scheermessen in de provincies Waals-Brabant, Henegouwen, Luik, Luxemburg en Namen     | Paritaire organen bevoegd voor de werknemers die hoofdzakelijk handarbeid verrichten en hun werkgevers | 01/01/1900               | 01/01/9999              |
| 104    | Paritair Comit  voor de ijzernijverheid   | Paritaire organen bevoegd voor de werknemers die hoofdzakelijk handarbeid verrichten en hun werkgevers | 01/01/1900               | 01/01/9999              |
| 105    | Paritair Comit  voor de non-ferro metalen   | Paritaire organen bevoegd voor de werknemers die hoofdzakelijk handarbeid verrichten en hun werkgevers | 01/01/1900               | 01/01/9999              |

| Nummer | Omschrijving   | Categorie  | Begindatum<br>geldigheid | Einddatum<br>geldigheid |
|--------|--|--|--------------------------|-------------------------|
| 106    | Paritair Comit e voor het cementbedrijf  | Paritaire organen bevoegd voor de werknemers die hoofdzakelijk handarbeid verrichten en hun werkgevers | 01/01/1900               | 01/01/9999              |
| 106.01 | Paritair Subcomit e voor de cementfabrieken  | Paritaire organen bevoegd voor de werknemers die hoofdzakelijk handarbeid verrichten en hun werkgevers | 01/01/1900               | 01/01/9999              |
| 106.02 | Paritair Subcomit e voor de betonindustrie   | Paritaire organen bevoegd voor de werknemers die hoofdzakelijk handarbeid verrichten en hun werkgevers | 01/01/1900               | 01/01/9999              |
| 106.03 | Paritair Subcomit e voor de vezelcement  | Paritaire organen bevoegd voor de werknemers die hoofdzakelijk handarbeid verrichten en hun werkgevers | 01/01/1900               | 01/01/9999              |
| 107    | Paritair Comit e voor de meester-kleermakers, de kleermaaksters en naaisters   | Paritaire organen bevoegd voor de werknemers die hoofdzakelijk handarbeid verrichten en hun werkgevers | 01/01/1900               | 01/01/9999              |
| 109    | Paritair Comit e voor het kleding- en confectiebedrijf   | Paritaire organen bevoegd voor de werknemers die hoofdzakelijk handarbeid verrichten en hun werkgevers | 01/01/1900               | 01/01/9999              |
| 110    | Paritair Comit e voor de textielverzorging   | Paritaire organen bevoegd voor de werknemers die hoofdzakelijk handarbeid verrichten en hun werkgevers | 01/01/1900               | 01/01/9999              |
| 111    | Paritair Comit e voor de metaal-, machine- en elektrische bouw   | Paritaire organen bevoegd voor de werknemers die hoofdzakelijk handarbeid verrichten en hun werkgevers | 01/01/1900               | 01/01/9999              |
| 112    | Paritair Comit e voor het garagebedrijf  | Paritaire organen bevoegd voor de werknemers die hoofdzakelijk handarbeid verrichten en hun werkgevers | 01/01/1900               | 01/01/9999              |
| 113    | Paritair Comit e voor het keramiekbedrijf  | Paritaire organen bevoegd voor de werknemers die hoofdzakelijk handarbeid verrichten en hun werkgevers | 01/01/1900               | 01/01/9999              |
| 113.01 | Paritair Subcomit e voor het faience- en het porseleinbedrijf, de sanitaire artikelen en de schuurproducten en het keramisch aardewerk | Paritaire organen bevoegd voor de werknemers die hoofdzakelijk handarbeid verrichten en hun werkgevers | 01/01/1900               | 01/01/9999              |
| 113.02 | Paritair Subcomit e voor de ondernemingen voor keramiekbekleding en vloertegels  | Paritaire organen bevoegd voor de werknemers die hoofdzakelijk handarbeid verrichten en hun werkgevers | 01/01/1900               | 01/01/9999              |
| 113.03 | Paritair Subcomit e voor vuurvaste producten   | Paritaire organen bevoegd voor de werknemers die hoofdzakelijk handarbeid verrichten en hun werkgevers | 01/01/1900               | 01/01/9999              |
| 113.04 | Paritair Subcomit e voor de pannenbakkerijen   | Paritaire organen bevoegd voor de werknemers die hoofdzakelijk handarbeid verrichten en hun werkgevers | 01/01/1900               | 01/01/9999              |
| 114    | Paritair Comit e voor de steenbakkerij   | Paritaire organen bevoegd voor de werknemers die hoofdzakelijk handarbeid verrichten en hun werkgevers | 01/01/1900               | 01/01/9999              |
| 114.01 | Paritair Subcomit e voor de steenbakkerij van de provincies Oost- en West-Vlaanderen   | Paritaire organen bevoegd voor de werknemers die hoofdzakelijk handarbeid verrichten en hun werkgevers | 01/01/1900               | 01/01/9999              |
| 114.02 | Paritair Subcomit e voor de steenbakkerij van de provincie Antwerpen   | Paritaire organen bevoegd voor de werknemers die hoofdzakelijk handarbeid verrichten en hun werkgevers | 01/01/1900               | 01/01/9999              |
| 114.03 | Paritair Subcomit e voor de steenbakkerij van de provincie Limburg en van Vlaams-Brabant   | Paritaire organen bevoegd voor de werknemers die hoofdzakelijk handarbeid verrichten en hun werkgevers | 01/01/1900               | 01/01/9999              |
| 114.04 | Paritair Subcomit e voor de steenbakkerij van de provincies Luik, Luxemburg, Namen en Henegouwen en van Waals-Brabant                  | Paritaire organen bevoegd voor de werknemers die hoofdzakelijk handarbeid verrichten en hun werkgevers | 01/01/1900               | 01/01/9999              |



| Nummer | Omschrijving  | Categorie  | Begindatum<br>geldigheid | Einddatum<br>geldigheid |
|--------|---|--|--------------------------|-------------------------|
| 115    | Paritair Comit  voor het glasbedrijf  | Paritaire organen bevoegd voor de werknemers die hoofdzakelijk handarbeid verrichten en hun werkgevers | 01/01/1900               | 01/01/9999              |
| 116    | Paritair Comit  voor de scheikundige nijverheid   | Paritaire organen bevoegd voor de werknemers die hoofdzakelijk handarbeid verrichten en hun werkgevers | 01/01/1900               | 01/01/9999              |
| 117    | Paritair Comit  voor de petroleumnijverheid en -handel  | Paritaire organen bevoegd voor de werknemers die hoofdzakelijk handarbeid verrichten en hun werkgevers | 01/01/1900               | 01/01/9999              |
| 118    | Paritair Comit  voor de voedingsnijverheid  | Paritaire organen bevoegd voor de werknemers die hoofdzakelijk handarbeid verrichten en hun werkgevers | 01/01/1900               | 01/01/9999              |
| 119    | Paritair Comit  voor de handel in voedingswaren   | Paritaire organen bevoegd voor de werknemers die hoofdzakelijk handarbeid verrichten en hun werkgevers | 01/01/1900               | 01/01/9999              |
| 120    | Paritair Comit  voor de textielnijverheid en het breiwerk   | Paritaire organen bevoegd voor de werknemers die hoofdzakelijk handarbeid verrichten en hun werkgevers | 01/01/1900               | 01/01/9999              |
| 120.01 | Paritair Subcomit  voor de textielnijverheid uit het administratief arrondissement Verviers             | Paritaire organen bevoegd voor de werknemers die hoofdzakelijk handarbeid verrichten en hun werkgevers | 01/01/1900               | 01/01/9999              |
| 120.02 | Paritair Subcomit  voor de vlasbereiding  | Paritaire organen bevoegd voor de werknemers die hoofdzakelijk handarbeid verrichten en hun werkgevers | 01/01/1900               | 01/01/9999              |
| 120.03 | Paritair Subcomit  voor het vervaardigen van en de handel in zakken in jute of in vervangingsmaterialen | Paritaire organen bevoegd voor de werknemers die hoofdzakelijk handarbeid verrichten en hun werkgevers | 01/01/1900               | 01/01/9999              |
| 121    | Paritair Comit  voor de schoonmaak- en ontsmettingsondernemingen  | Paritaire organen bevoegd voor de werknemers die hoofdzakelijk handarbeid verrichten en hun werkgevers | 01/01/1900               | 01/01/9999              |
| 124    | Paritair Comit  voor het bouwbedrijf  | Paritaire organen bevoegd voor de werknemers die hoofdzakelijk handarbeid verrichten en hun werkgevers | 01/01/1900               | 01/01/9999              |
| 125    | Paritair Comit  voor de houtnijverheid  | Paritaire organen bevoegd voor de werknemers die hoofdzakelijk handarbeid verrichten en hun werkgevers | 01/01/1900               | 01/01/9999              |
| 125.01 | Paritair Subcomit  voor de bosontginningen  | Paritaire organen bevoegd voor de werknemers die hoofdzakelijk handarbeid verrichten en hun werkgevers | 01/01/1900               | 01/01/9999              |
| 125.02 | Paritair Subcomit  voor de zagerijen en aanverwante nijverheden   | Paritaire organen bevoegd voor de werknemers die hoofdzakelijk handarbeid verrichten en hun werkgevers | 01/01/1900               | 01/01/9999              |
| 125.03 | Paritair Subcomit  voor de houthandel   | Paritaire organen bevoegd voor de werknemers die hoofdzakelijk handarbeid verrichten en hun werkgevers | 01/01/1900               | 01/01/9999              |
| 126    | Paritair Comit  voor de stoffering en de houtbewerking  | Paritaire organen bevoegd voor de werknemers die hoofdzakelijk handarbeid verrichten en hun werkgevers | 01/01/1900               | 01/01/9999              |
| 127    | Paritair Comit  voor de handel in brandstoffen  | Paritaire organen bevoegd voor de werknemers die hoofdzakelijk handarbeid verrichten en hun werkgevers | 01/01/1900               | 01/01/9999              |
| 127.02 | Paritair Subcomit  voor de handel in brandstoffen van Oost-Vlaanderen                                   | Paritaire organen bevoegd voor de werknemers die hoofdzakelijk handarbeid verrichten en hun werkgevers | 01/01/1900               | 01/01/9999              |
| 128    | Paritair Comit  voor het huiden- en lederbedrijf en vervangingsproducten                                | Paritaire organen bevoegd voor de werknemers die hoofdzakelijk handarbeid verrichten en hun werkgevers | 01/01/1900               | 01/01/9999              |

| Nummer | Omschrijving  | Categorie  | Begindatum<br>geldigheid | Einddatum<br>geldigheid |
|--------|---|--|--------------------------|-------------------------|
| 128.01 | Paritair Subcomit e voor de leerlooierij en de handel in ruwe huiden en vellen                            | Paritaire organen bevoegd voor de werknemers die hoofdzakelijk handarbeid verrichten en hun werkgevers | 01/01/1900               | 01/01/9999              |
| 128.02 | Paritair Subcomit e voor de schoeiselindustrie, de laarzenmakers en de maatwerkers                        | Paritaire organen bevoegd voor de werknemers die hoofdzakelijk handarbeid verrichten en hun werkgevers | 01/01/1900               | 01/01/9999              |
| 128.03 | Paritair Subcomit e voor het marokijnwerk en de handschoennijverheid                                      | Paritaire organen bevoegd voor de werknemers die hoofdzakelijk handarbeid verrichten en hun werkgevers | 01/01/1900               | 01/01/9999              |
| 128.05 | Paritair Subcomit e voor de zadelmakerij, de vervaardiging van riemen en industri le artikelen in leder   | Paritaire organen bevoegd voor de werknemers die hoofdzakelijk handarbeid verrichten en hun werkgevers | 01/01/1900               | 01/01/9999              |
| 128.06 | Paritair Subcomit e voor de orthopedische schoeisels  | Paritaire organen bevoegd voor de werknemers die hoofdzakelijk handarbeid verrichten en hun werkgevers | 01/01/1900               | 01/01/9999              |
| 129    | Paritair Comit e voor de voortbrenging van papierpap, papier en karton                                    | Paritaire organen bevoegd voor de werknemers die hoofdzakelijk handarbeid verrichten en hun werkgevers | 01/01/1900               | 01/01/9999              |
| 130    | Paritair Comit e voor het drukkerij-, grafische kunst- en dagbladbedrijf                                  | Paritaire organen bevoegd voor de werknemers die hoofdzakelijk handarbeid verrichten en hun werkgevers | 01/01/1900               | 01/01/9999              |
| 132    | Paritair Comit e voor de ondernemingen van technische land- en tuinbouwwerken                             | Paritaire organen bevoegd voor de werknemers die hoofdzakelijk handarbeid verrichten en hun werkgevers | 01/01/1900               | 01/01/9999              |
| 133    | Paritair Comit e voor het tabaksbedrijf   | Paritaire organen bevoegd voor de werknemers die hoofdzakelijk handarbeid verrichten en hun werkgevers | 01/01/1900               | 01/01/9999              |
| 136    | Paritair Comit e voor de papier- en kartonbewerking   | Paritaire organen bevoegd voor de werknemers die hoofdzakelijk handarbeid verrichten en hun werkgevers | 01/01/1900               | 01/01/9999              |
| 139    | Paritair Comit e voor de binnenscheepvaart  | Paritaire organen bevoegd voor de werknemers die hoofdzakelijk handarbeid verrichten en hun werkgevers | 01/01/1900               | 01/01/9999              |
| 139.01 | Paritair Subcomit e voor de sleep-diensten  | Paritaire organen bevoegd voor de werknemers die hoofdzakelijk handarbeid verrichten en hun werkgevers | 01/01/1900               | 01/01/9999              |
| 140    | Paritair Comit e voor het vervoer   | Paritaire organen bevoegd voor de werknemers die hoofdzakelijk handarbeid verrichten en hun werkgevers | 01/01/1900               | 01/01/9999              |
| 142    | Paritair Comit e voor de ondernemingen waar teruggewonnen grondstoffen opnieuw ter waarde worden gebracht | Paritaire organen bevoegd voor de werknemers die hoofdzakelijk handarbeid verrichten en hun werkgevers | 01/01/1900               | 01/01/9999              |
| 142.01 | Paritair Subcomit e voor de terugwinning van metalen  | Paritaire organen bevoegd voor de werknemers die hoofdzakelijk handarbeid verrichten en hun werkgevers | 01/01/1900               | 01/01/9999              |
| 142.02 | Paritair Subcomit e voor de terugwinning van lompen   | Paritaire organen bevoegd voor de werknemers die hoofdzakelijk handarbeid verrichten en hun werkgevers | 01/01/1900               | 01/01/9999              |
| 142.03 | Paritair Subcomit e voor de terugwinning van papier   | Paritaire organen bevoegd voor de werknemers die hoofdzakelijk handarbeid verrichten en hun werkgevers | 01/01/1900               | 01/01/9999              |
| 142.04 | Paritair Subcomit e voor de terugwinning van allerlei producten   | Paritaire organen bevoegd voor de werknemers die hoofdzakelijk handarbeid verrichten en hun werkgevers | 01/01/1900               | 01/01/9999              |
| 143    | Paritair Comit e voor de zeevisserij  | Paritaire organen bevoegd voor de werknemers die hoofdzakelijk handarbeid verrichten en hun werkgevers | 01/01/1900               | 01/01/9999              |

| Nummer | Omschrijving  | Categorie   | Begindatum<br>geldigheid | Einddatum<br>geldigheid |
|--------|---|---|--------------------------|-------------------------|
| 144    | Paritair Comit  voor de landbouw  | Paritaire organen bevoegd voor de werknemers die hoofdzakelijk handarbeid verrichten en hun werkgevers  | 01/01/1900               | 01/01/9999              |
| 145    | Paritair Comit  voor het tuinbouwbedrijf  | Paritaire organen bevoegd voor de werknemers die hoofdzakelijk handarbeid verrichten en hun werkgevers  | 01/01/1900               | 01/01/9999              |
| 146    | Paritair Comit  voor het bosbouwbedrijf   | Paritaire organen bevoegd voor de werknemers die hoofdzakelijk handarbeid verrichten en hun werkgevers  | 01/01/1900               | 01/01/9999              |
| 147    | Paritair Comit  voor de wapensmederij met de hand   | Paritaire organen bevoegd voor de werknemers die hoofdzakelijk handarbeid verrichten en hun werkgevers  | 01/01/1900               | 01/01/9999              |
| 148    | Paritair Comit  voor het bont en kleinvel   | Paritaire organen bevoegd voor de werknemers die hoofdzakelijk handarbeid verrichten en hun werkgevers  | 01/01/1900               | 01/01/9999              |
| 148.01 | Paritair Subcomit  voor de haarsnijderijen  | Paritaire organen bevoegd voor de werknemers die hoofdzakelijk handarbeid verrichten en hun werkgevers  | 01/01/1900               | 01/01/9999              |
| 148.03 | Paritair Subcomit  voor de industri le en ambachtelijke fabricage van bontwerk  | Paritaire organen bevoegd voor de werknemers die hoofdzakelijk handarbeid verrichten en hun werkgevers  | 01/01/1900               | 01/01/9999              |
| 148.05 | Paritair Subcomit  voor de pelslooierijen   | Paritaire organen bevoegd voor de werknemers die hoofdzakelijk handarbeid verrichten en hun werkgevers  | 01/01/1900               | 01/01/9999              |
| 149    | Paritair Comit  voor de sectoren die aan de metaal-, machine- en elektrische bouw verwant zijn  | Paritaire organen bevoegd voor de werknemers die hoofdzakelijk handarbeid verrichten en hun werkgevers  | 01/01/1900               | 01/01/9999              |
| 149.01 | Paritair Subcomit  voor de elektriciens : installatie en distributie  | Paritaire organen bevoegd voor de werknemers die hoofdzakelijk handarbeid verrichten en hun werkgevers  | 01/01/1900               | 01/01/9999              |
| 149.02 | Paritair Subcomit  voor het koetswerk   | Paritaire organen bevoegd voor de werknemers die hoofdzakelijk handarbeid verrichten en hun werkgevers  | 01/01/1900               | 01/01/9999              |
| 149.03 | Paritair Subcomit  voor de edele metalen  | Paritaire organen bevoegd voor de werknemers die hoofdzakelijk handarbeid verrichten en hun werkgevers  | 01/01/1900               | 01/01/9999              |
| 149.04 | Paritair Subcomit  voor de metaalhandel   | Paritaire organen bevoegd voor de werknemers die hoofdzakelijk handarbeid verrichten en hun werkgevers  | 01/01/1900               | 01/01/9999              |
| 150    | Paritair Comit  voor gewoon pottengoed in potaarde  | Paritaire organen bevoegd voor de werknemers die hoofdzakelijk handarbeid verrichten en hun werkgevers  | 01/01/1900               | 01/01/9999              |
| 152    | Paritair Comit  voor de gesubsidieerde inrichtingen van het vrij onderwijs  | Paritaire organen bevoegd voor de werknemers die hoofdzakelijk handarbeid verrichten en hun werkgevers  | 01/01/1900               | 01/01/9999              |
| 200    | Aanvullend Paritair Comit  voor de bedienden (niet samengesteld, omdat de voorzitter, de ondervoorzitter en de leden niet werden benoemd) | Paritaire organen bevoegd voor de werknemers die hoofdzakelijk hoofdarbeid verrichten en hun werkgevers | 01/01/1900               | 01/01/9999              |
| 201    | Paritair Comit  voor de zelfstandige kleinhandel  | Paritaire organen bevoegd voor de werknemers die hoofdzakelijk hoofdarbeid verrichten en hun werkgevers | 01/01/1900               | 01/01/9999              |
| 202    | Paritair Comit  voor de bedienden uit de kleinhandel in voedingswaren   | Paritaire organen bevoegd voor de werknemers die hoofdzakelijk hoofdarbeid verrichten en hun werkgevers | 01/01/1900               | 01/01/9999              |
| 202.01 | Paritair Subcomit  voor de middelgrote levensmiddelenbedrijven  | Paritaire organen bevoegd voor de werknemers die hoofdzakelijk hoofdarbeid verrichten en hun werkgevers | 01/01/1900               | 01/01/9999              |

| Nummer | Omschrijving  | Categorie   | Begindatum<br>geldigheid | Einddatum<br>geldigheid |
|--------|---|---|--------------------------|-------------------------|
| 203    | Paritair Comit e voor de bedienden uit de hardsteengroeven  | Paritaire organen bevoegd voor de werknemers die hoofdzakelijk hoofdarbeid verrichten en hun werkgevers | 01/01/1900               | 01/01/9999              |
| 204    | Paritair Comit e voor de bedienden uit de porfiergroeven van het kanton van Lessen, van Bierk-bij-Halle en van Quenast  | Paritaire organen bevoegd voor de werknemers die hoofdzakelijk hoofdarbeid verrichten en hun werkgevers | 01/01/1900               | 01/01/9999              |
| 205    | Paritair Comit e voor de bedienden van de steenkolenmijnen  | Paritaire organen bevoegd voor de werknemers die hoofdzakelijk hoofdarbeid verrichten en hun werkgevers | 01/01/1900               | 01/01/9999              |
| 207    | Paritair Comit e voor de bedienden uit de scheikundige nijverheid   | Paritaire organen bevoegd voor de werknemers die hoofdzakelijk hoofdarbeid verrichten en hun werkgevers | 01/01/1900               | 01/01/9999              |
| 209    | Paritair Comit e voor de bedienden der metaalfabrikatennijverheid   | Paritaire organen bevoegd voor de werknemers die hoofdzakelijk hoofdarbeid verrichten en hun werkgevers | 01/01/1900               | 01/01/9999              |
| 210    | Paritair Comit e voor de bedienden van de ijzernijverheid   | Paritaire organen bevoegd voor de werknemers die hoofdzakelijk hoofdarbeid verrichten en hun werkgevers | 01/01/1900               | 01/01/9999              |
| 211    | Paritair Comit e voor de bedienden uit de petroleumnijverheid en -handel  | Paritaire organen bevoegd voor de werknemers die hoofdzakelijk hoofdarbeid verrichten en hun werkgevers | 01/01/1900               | 01/01/9999              |
| 214    | Paritair Comit e voor de bedienden van de textielnijverheid en het breiwerk   | Paritaire organen bevoegd voor de werknemers die hoofdzakelijk hoofdarbeid verrichten en hun werkgevers | 01/01/1900               | 01/01/9999              |
| 215    | Paritair Comit e voor de bedienden van het kleding- en confectiebedrijf   | Paritaire organen bevoegd voor de werknemers die hoofdzakelijk hoofdarbeid verrichten en hun werkgevers | 01/01/1900               | 01/01/9999              |
| 216    | Paritair Comit e voor de notarisbedienden   | Paritaire organen bevoegd voor de werknemers die hoofdzakelijk hoofdarbeid verrichten en hun werkgevers | 01/01/1900               | 01/01/9999              |
| 217    | Paritair Comit e voor de casinobedienden  | Paritaire organen bevoegd voor de werknemers die hoofdzakelijk hoofdarbeid verrichten en hun werkgevers | 01/01/1900               | 01/01/9999              |
| 218    | Aanvullend Nationaal Paritair Comit e voor de bedienden (opgericht overeenkomstig de Besluitwet van 9 juni 1945 tot vaststelling van het statuut der paritaire comit es, Belgisch Staatsblad van 5 juli 1945) | Paritaire organen bevoegd voor de werknemers die hoofdzakelijk hoofdarbeid verrichten en hun werkgevers | 01/01/1900               | 01/01/9999              |
| 219    | Paritair Comit e voor de erkende controleorganismen   | Paritaire organen bevoegd voor de werknemers die hoofdzakelijk hoofdarbeid verrichten en hun werkgevers | 01/01/1900               | 01/01/9999              |
| 220    | Paritair Comit e voor de bedienden uit de voedingsnijverheid  | Paritaire organen bevoegd voor de werknemers die hoofdzakelijk hoofdarbeid verrichten en hun werkgevers | 01/01/1900               | 01/01/9999              |
| 221    | Paritair Comit e voor de bedienden uit de papiernijverheid  | Paritaire organen bevoegd voor de werknemers die hoofdzakelijk hoofdarbeid verrichten en hun werkgevers | 01/01/1900               | 01/01/9999              |
| 222    | Paritair Comit e voor de bedienden van de papier- en kartonbewerking  | Paritaire organen bevoegd voor de werknemers die hoofdzakelijk hoofdarbeid verrichten en hun werkgevers | 01/01/1900               | 01/01/9999              |
| 223    | Nationaal Paritair Comit e voor de sport  | Paritaire organen bevoegd voor de werknemers die hoofdzakelijk hoofdarbeid verrichten en hun werkgevers | 01/01/1900               | 01/01/9999              |
| 224    | Paritair Comit e voor de bedienden van de non-ferro metalen   | Paritaire organen bevoegd voor de werknemers die hoofdzakelijk hoofdarbeid verrichten en hun werkgevers | 01/01/1900               | 01/01/9999              |

| Nummer | Omschrijving   | Categorie   | Begindatum<br>geldigheid | Einddatum<br>geldigheid |
|--------|--|---|--------------------------|-------------------------|
| 225    | Paritair Comité voor de bedienden van de inrichtingen van het gesubsidieerd vrij onderwijs                   | Paritaire organen bevoegd voor de werknemers die hoofdzakelijk hoofdarbeid verrichten en hun werkgevers | 01/01/1900               | 01/01/9999              |
| 226    | Paritair Comité voor de bedienden uit de internationale handel, het vervoer en de aanverwante bedrijfstakken | Paritaire organen bevoegd voor de werknemers die hoofdzakelijk hoofdarbeid verrichten en hun werkgevers | 01/01/1900               | 01/01/9999              |
| 227    | Paritair Comité voor de audiovisuele sector  | Paritaire organen bevoegd voor de werknemers die hoofdzakelijk hoofdarbeid verrichten en hun werkgevers | 01/01/1900               | 01/01/9999              |
| 301    | Paritair Comité voor het havenbedrijf  | Paritaire organen bevoegd voor de werknemers in het algemeen en hun werkgevers                          | 01/01/1900               | 01/01/9999              |
| 301.01 | Paritair Subcomité voor de haven van Antwerpen, "Nationaal Paritair Comité der haven van Antwerpen" genaamd  | Paritaire organen bevoegd voor de werknemers in het algemeen en hun werkgevers                          | 01/01/1900               | 01/01/9999              |
| 301.02 | Paritair Subcomité voor de haven van Gent  | Paritaire organen bevoegd voor de werknemers in het algemeen en hun werkgevers                          | 01/01/1900               | 01/01/9999              |
| 301.03 | Paritair Subcomité voor de haven van Brussel en Vilvoorde  | Paritaire organen bevoegd voor de werknemers in het algemeen en hun werkgevers                          | 01/01/1900               | 01/01/9999              |
| 301.04 | Paritair Subcomité voor de havens van Oostende en Nieuwpoort   | Paritaire organen bevoegd voor de werknemers in het algemeen en hun werkgevers                          | 01/01/1900               | 01/01/9999              |
| 301.05 | Paritair Subcomité voor de haven van Zeebrugge   | Paritaire organen bevoegd voor de werknemers in het algemeen en hun werkgevers                          | 01/01/1900               | 01/01/9999              |
| 301.06 | Paritair Subcomité voor de haven van Brugge  | Paritaire organen bevoegd voor de werknemers in het algemeen en hun werkgevers                          | 01/01/1900               | 01/01/9999              |
| 302    | Paritair Comité voor het hotelbedrijf  | Paritaire organen bevoegd voor de werknemers in het algemeen en hun werkgevers                          | 01/01/1900               | 01/01/9999              |
| 303    | Paritair Comité voor het filmbedrijf   | Paritaire organen bevoegd voor de werknemers in het algemeen en hun werkgevers                          | 01/01/1900               | 01/01/9999              |
| 303.01 | Paritair Subcomité voor de filmproductie   | Paritaire organen bevoegd voor de werknemers in het algemeen en hun werkgevers                          | 01/01/1900               | 01/01/9999              |
| 303.02 | Paritair Subcomité voor de verdeling van films   | Paritaire organen bevoegd voor de werknemers in het algemeen en hun werkgevers                          | 01/01/1900               | 01/01/9999              |
| 303.03 | Paritair Subcomité voor de exploitatie van bioscoopzalen   | Paritaire organen bevoegd voor de werknemers in het algemeen en hun werkgevers                          | 01/01/1900               | 01/01/9999              |
| 303.04 | Paritair Subcomité voor de technische filmbedrijvigheid  | Paritaire organen bevoegd voor de werknemers in het algemeen en hun werkgevers                          | 01/01/1900               | 01/01/9999              |
| 304    | Paritair Comité voor het vermakelijkheidsbedrijf   | Paritaire organen bevoegd voor de werknemers in het algemeen en hun werkgevers                          | 01/01/1900               | 01/01/9999              |

| Nummer    | Omschrijving   | Categorie  | Begindatum<br>geldigheid | Einddatum<br>geldigheid |
|-----------|--|--|--------------------------|-------------------------|
| 305       | Paritair Comit  voor de gezondheidsdiensten (Opgeheven bij het koninklijk besluit van 9 maart 2003 tot oprichting van sommige paritaire comit s en tot vaststelling van de benaming en de bevoegdheid ervan, maar blijven bestaan, wat de werknemers en de werkgevers betreft die onder hun bevoegdheid ressorteerden, tot de dag van de installatie van de paritaire comit s nr. 330, 331 en 332)                     | Paritaire organen bevoegd voor de werknemers in het algemeen en hun werkgevers | 01/01/1900               | 01/01/9999              |
| 305.01    | Paritair Subcomit  voor de priv -ziekenhuizen (Opgeheven bij het koninklijk besluit van 9 maart 2003 tot oprichting van sommige paritaire comit s en tot vaststelling van de benaming en de bevoegdheid ervan, maar blijven bestaan, wat de werknemers en de werkgevers betreft die onder hun bevoegdheid ressorteerden, tot de dag van de installatie van de paritaire comit s nr. 330, 331 en 332)                   | Paritaire organen bevoegd voor de werknemers in het algemeen en hun werkgevers | 01/01/1900               | 01/01/9999              |
| 305.02    | Paritair Subcomit  voor de gezondheidsinrichtingen en -diensten (Opgeheven bij het koninklijk besluit van 9 maart 2003 tot oprichting van sommige paritaire comit s en tot vaststelling van de benaming en de bevoegdheid ervan, maar blijven bestaan, wat de werknemers en de werkgevers betreft die onder hun bevoegdheid ressorteerden, tot de dag van de installatie van de paritaire comit s nr. 330, 331 en 332) | Paritaire organen bevoegd voor de werknemers in het algemeen en hun werkgevers | 01/01/1900               | 01/01/9999              |
| 305.02.01 | Het paritair sub-subcomit  voor de rustoorden voor bejaarden, de rust- en verzorgingstehuizen, de service-flats, de dagverzorgingscentra en de centra voor dagopvang.  | Paritaire organen bevoegd voor de werknemers in het algemeen en hun werkgevers | 01/01/1900               | 01/01/9999              |
| 305.02.02 | Het paritair sub-subcomit  voor de diensten voor thuisverpleging.  | Paritaire organen bevoegd voor de werknemers in het algemeen en hun werkgevers | 01/01/1900               | 01/01/9999              |
| 305.02.03 | Het paritair sub-subcomit  voor de Nederlandstalige revalidatiecentra die gelegen zijn in het Vlaamse Gewest of in het Brussels Hoofdstedelijk Gewest. Zijn evenwel uitgesloten, de revalidatie-centra die een dienst uitmaken van een ziekenhuis of een opvoedingsinstelling en als dusdanig onder de beheersverantwoordelijkheid vallen van dit ziekenhuis of opvoedingsinstelling                                   | Paritaire organen bevoegd voor de werknemers in het algemeen en hun werkgevers | 01/01/1900               | 01/01/9999              |
| 305.02.04 | Het paritair sub-subcomit  voor de Franstalige en Duitstalige revalidatiecentra die gelegen zijn in het Waalse Gewest of in het Brussels Hoofdstedelijk Gewest. Zijn evenwel uitgesloten, de revalidatiecentra die een dienst uitmaken van een ziekenhuis of een opvoedingsinstelling en als dusdanig onder de beheersverantwoordelijkheid vallen van dit ziekenhuis of opvoedingsinstelling.                          | Paritaire organen bevoegd voor de werknemers in het algemeen en hun werkgevers | 01/01/1900               | 01/01/9999              |
| 305.02.05 | Het paritair sub-subcomit  voor de bicommunautaire gezondheidsinrichtingen en -diensten die gelegen zijn in het Brusselse Hoofdstedelijk Gewest. Zijn evenwel uitgesloten, de diensten voor de thuisverpleging, de rustoorden voor bejaarden, de rust- en verzorgingstehuizen, de service-flats, de dagverzorgingscentra en de centra voor dagopvang.  | Paritaire organen bevoegd voor de werknemers in het algemeen en hun werkgevers | 01/01/1900               | 01/01/9999              |

| Nummer    | Omschrijving   | Categorie  | Begindatum<br>geldigheid | Einddatum<br>geldigheid |
|-----------|--|--|--------------------------|-------------------------|
| 305.02.06 | Het paritair sub-subcomit e voor de Nederlandstalige gezondheidsinstellingen en -diensten die gelegen zijn in het Vlaamse Gewest of in het Brussels Hoofdstedelijk Gewest. Zijn evenwel uitgesloten: de autonome revalidatiecentra, de diensten voor thuisverpleging, de rustoorden voor bejaarden, de rust- en verzorgingstehuizen, de service-flats, de dagverzorgingscentra, de centra voor dagopvang, de kinderkribben, peuterspeelplaatsen, de buitenschoolse opvang, diensten voor opvanggezinnen, diensten voor thuisopvang van zieke kinderen en gelijkaardige instellingen en diensten voor de opvang van kinderen.           | Paritaire organen bevoegd voor de werknemers in het algemeen en hun werkgevers | 01/01/1900               | 01/01/9999              |
| 305.02.07 | Het paritair sub-subcomit e voor de Franstalige en Duitstalige gezondheidsinstellingen en -diensten die gelegen zijn in het Waalse Gewest of in het Brussels Hoofdstedelijk Gewest. Zijn evenwel uitgesloten: de autonome revalidatiecentra, de diensten voor thuisverpleging, de rustoorden voor bejaarden, de rust- en verzorgingstehuizen, de service-flats, de dagverzorgingscentra en de centra voor dagopvang, de kinderkribben, peuterspeelplaatsen, buitenschoolse opvang, diensten voor opvanggezinnen, diensten voor de thuisopvang van zieke kinderen en gelijkaardige instellingen en diensten voor de opvang van kinderen | Paritaire organen bevoegd voor de werknemers in het algemeen en hun werkgevers | 01/01/1900               | 01/01/9999              |
| 305.02.08 | Het paritair sub-subcomit e voor de Nederlandstalige kinderkribben, peuterspeelplaatsen, buitenschoolse opvang, diensten voor opvanggezinnen, diensten voor thuisopvang van zieke kinderen en gelijkaardige instellingen en diensten voor de opvang van kinderen, die gelegen zijn in het Vlaamse gewest of in het Brussels Hoofdstedelijk Gewest.   | Paritaire organen bevoegd voor de werknemers in het algemeen en hun werkgevers | 01/01/1900               | 01/01/9999              |
| 305.02.09 | Het paritair sub-subcomit e voor de Franstalige en Duitstalige kinderkribben, peuterspeelplaatsen, buitenschoolse opvang, diensten voor opvanggezinnen, diensten voor thuisopvang van zieke kinderen, de "maisons communales d'accueil de l'enfance" en gelijkaardige instellingen en diensten voor de opvang van kinderen die gelegen zijn in het Waalse Gewest of in het Brussels Hoofdstedelijk Gewest.   | Paritaire organen bevoegd voor de werknemers in het algemeen en hun werkgevers | 01/01/1900               | 01/01/9999              |
| 305.03    | Paritair Subcomit e voor de tandprothese (opgeheven bij het koninklijk besluit van 9 maart 2003 tot oprichting van sommige paritaire comit es en tot vaststelling van de benaming en de bevoegdheid ervan, maar blijven bestaan, wat de werknemers en de werkgevers betreft die onder hun bevoegdheid ressorteerden, tot de dag van de installatie van de paritaire comit es nr. 330, 331 en 332)  | Paritaire organen bevoegd voor de werknemers in het algemeen en hun werkgevers | 01/01/1900               | 01/01/9999              |
| 306       | Paritair Comit e voor het verzekeringswezen  | Paritaire organen bevoegd voor de werknemers in het algemeen en hun werkgevers | 01/01/1900               | 01/01/9999              |
| 307       | Paritair Comit e voor de makelarij en verzekeringsagentschappen  | Paritaire organen bevoegd voor de werknemers in het algemeen en hun werkgevers | 01/01/1900               | 01/01/9999              |

| Nummer | Omschrijving  | Categorie  | Begindatum<br>geldigheid | Einddatum<br>geldigheid |
|--------|---|--|--------------------------|-------------------------|
| 308    | Paritair Comit e voor de maatschappijen voor hypothecaire leningen, sparen en kapitalisatie   | Paritaire organen bevoegd voor de werknemers in het algemeen en hun werkgevers | 01/01/1900               | 01/01/9999              |
| 309    | Paritair Comit e voor de beursvennootschappen   | Paritaire organen bevoegd voor de werknemers in het algemeen en hun werkgevers | 01/01/1900               | 01/01/9999              |
| 310    | Paritair Comit e voor de banken   | Paritaire organen bevoegd voor de werknemers in het algemeen en hun werkgevers | 01/01/1900               | 01/01/9999              |
| 311    | Paritair Comit e voor de grote kleinhandelszaken  | Paritaire organen bevoegd voor de werknemers in het algemeen en hun werkgevers | 01/01/1900               | 01/01/9999              |
| 312    | Paritair Comit e voor de warenhuizen  | Paritaire organen bevoegd voor de werknemers in het algemeen en hun werkgevers | 01/01/1900               | 01/01/9999              |
| 313    | Paritair Comit e voor de apotheken en tarificatiediensten   | Paritaire organen bevoegd voor de werknemers in het algemeen en hun werkgevers | 01/01/1900               | 01/01/9999              |
| 314    | Paritair Comit e voor het kappersbedrijf en de schoonheidszorgen  | Paritaire organen bevoegd voor de werknemers in het algemeen en hun werkgevers | 01/01/1900               | 01/01/9999              |
| 315    | Paritair Comit e voor de handelsluchtvaart  | Paritaire organen bevoegd voor de werknemers in het algemeen en hun werkgevers | 01/01/1900               | 01/01/9999              |
| 315.01 | Paritair Subcomit e voor de luchtvaartmaatschappij SABENA   | Paritaire organen bevoegd voor de werknemers in het algemeen en hun werkgevers | 01/01/1900               | 01/01/9999              |
| 315.02 | Paritair Subcomit e voor de luchtvaartmaatschappijen andere dan de N.V. SABENA  | Paritaire organen bevoegd voor de werknemers in het algemeen en hun werkgevers | 01/01/1900               | 01/01/9999              |
| 316    | Paritair Comit e voor de koopvaardij  | Paritaire organen bevoegd voor de werknemers in het algemeen en hun werkgevers | 01/01/1900               | 01/01/9999              |
| 317    | <b>Paritair Comit e voor de bewakings- en/of toezichtsdiensten</b>  | Paritaire organen bevoegd voor de werknemers in het algemeen en hun werkgevers | 01/01/1900               | 01/01/9999              |
| 318    | Paritair Comit e voor de diensten voor gezins- en bejaardenhulp   | Paritaire organen bevoegd voor de werknemers in het algemeen en hun werkgevers | 01/01/1900               | 01/01/9999              |
| 318.01 | Paritair Subcomit e voor de diensten voor gezins- en bejaardenhulp van de Franse Gemeenschap, het Waalse Gewest en de Duitstalige Gemeenschap               | Paritaire organen bevoegd voor de werknemers in het algemeen en hun werkgevers | 01/01/1900               | 01/01/9999              |
| 318.02 | Paritair Subcomit e voor de diensten voor gezins- en bejaardenhulp van de Vlaamse Gemeenschap   | Paritaire organen bevoegd voor de werknemers in het algemeen en hun werkgevers | 01/01/1900               | 01/01/9999              |
| 319    | Paritair Comit e voor de opvoedings- en huisvestingsinrichtingen en -diensten   | Paritaire organen bevoegd voor de werknemers in het algemeen en hun werkgevers | 01/01/1900               | 01/01/9999              |
| 319.01 | Paritair Subcomit e voor de opvoedings- en huisvestingsinrichtingen en -diensten van de Vlaamse Gemeenschap   | Paritaire organen bevoegd voor de werknemers in het algemeen en hun werkgevers | 01/01/1900               | 01/01/9999              |
| 319.02 | Paritair Subcomit e voor de opvoedings- en huisvestingsinrichtingen en -diensten van de Franse Gemeenschap, het Waalse Gewest en de Duitstalige Gemeenschap | Paritaire organen bevoegd voor de werknemers in het algemeen en hun werkgevers | 01/01/1900               | 01/01/9999              |



| Nummer        | Omschrijving  | Categorie  | Begindatum<br>geldigheid | Einddatum<br>geldigheid |
|---------------|---|--|--------------------------|-------------------------|
| 320           | Paritair Comit e voor de begrafenisondernemingen  | Paritaire organen bevoegd voor de werknemers in het algemeen en hun werkgevers | 01/01/1900               | 01/01/9999              |
| 321           | Paritair Comit e voor de groothandelaars-verdelers in geneesmiddelen  | Paritaire organen bevoegd voor de werknemers in het algemeen en hun werkgevers | 01/01/1900               | 01/01/9999              |
| 322           | Paritair Comit e voor de uitzendarbeid en de erkende ondernemingen die buurtwerken of -diensten leveren   | Paritaire organen bevoegd voor de werknemers in het algemeen en hun werkgevers | 01/01/1900               | 01/01/9999              |
| 322.01        | Paritair Subcomit e voor de erkende ondernemingen die buurtwerken of -diensten leveren  | Paritaire organen bevoegd voor de werknemers in het algemeen en hun werkgevers | 01/01/2004               | 01/01/9999              |
| 323           | Paritair Comit e voor het beheer van gebouwen en de dienstboden   | Paritaire organen bevoegd voor de werknemers in het algemeen en hun werkgevers | 01/01/1900               | 01/01/9999              |
| 324           | Paritair Comit e voor de diamantnijverheid en -handel   | Paritaire organen bevoegd voor de werknemers in het algemeen en hun werkgevers | 01/01/1900               | 01/01/9999              |
| 324.01        | Paritair Subcomit e voor het diamantzagen   | Paritaire organen bevoegd voor de werknemers in het algemeen en hun werkgevers | 01/01/1900               | 01/01/9999              |
| 324.02        | Paritair Subcomit e voor de kleinbranche in de diamantnijverheid en -handel   | Paritaire organen bevoegd voor de werknemers in het algemeen en hun werkgevers | 01/01/1900               | 01/01/9999              |
| <b>324.03</b> | Paritair Subcomit e voor de vakopleiding in de diamantnijverheid en -handel   | Paritaire organen bevoegd voor de werknemers in het algemeen en hun werkgevers | 01/01/1900               | <b>05/09/2005</b>       |
| 325           | Paritair Comit e voor de openbare kredietinstellingen   | Paritaire organen bevoegd voor de werknemers in het algemeen en hun werkgevers | 01/01/1900               | 01/01/9999              |
| 326           | Paritair Comit e voor het gas- en elektriciteitsbedrijf   | Paritaire organen bevoegd voor de werknemers in het algemeen en hun werkgevers | 01/01/1900               | 01/01/9999              |
| 327           | Paritair Comit e voor de beschutte werkplaatsen en de sociale werkplaatsen  | Paritaire organen bevoegd voor de werknemers in het algemeen en hun werkgevers | 01/01/1900               | 01/01/9999              |
| 327.01        | Paritair Subcomit e voor de beschutte werkplaatsen gesubsidieerd door de Vlaamse Gemeenschap of door de Vlaamse Gemeenschapscommissie en de sociale werkplaatsen erkend en/of gesubsidieerd door de Vlaamse Gemeenschap | Paritaire organen bevoegd voor de werknemers in het algemeen en hun werkgevers | 01/01/2004               | 01/01/9999              |
| 327.02        | Paritair Subcomit e voor de beschutte werkplaatsen gesubsidieerd door de Franse Gemeenschapscommissie   | Paritair Comit e voor de beschutte werkplaatsen en de sociale werkplaatsen     | 01/01/2004               | 01/01/9999              |
| 327.03        | Paritair Subcomit e voor de beschutte werkplaatsen van het Waalse Gewest en van de Duitstalige Gemeenschap  | Paritair Comit e voor de beschutte werkplaatsen en de sociale werkplaatsen     | 01/01/2004               | 01/01/9999              |
| 328           | Paritair Comit e voor het stads- en streekvervoer   | Paritaire organen bevoegd voor de werknemers in het algemeen en hun werkgevers | 01/01/1900               | 01/01/9999              |
| 328.01        | Paritair Subcomit e voor het stads- en streekvervoer van het Vlaamse Gewest   | Paritaire organen bevoegd voor de werknemers in het algemeen en hun werkgevers | 01/01/1900               | 01/01/9999              |
| 328.02        | Paritair Subcomit e voor het stads- en streekvervoer van het Waalse Gewest  | Paritaire organen bevoegd voor de werknemers in het algemeen en hun werkgevers | 01/01/1900               | 01/01/9999              |

| Nummer | Omschrijving  | Categorie  | Begindatum<br>geldigheid | Einddatum<br>geldigheid |
|--------|---|--|--------------------------|-------------------------|
| 328.03 | Paritair Subcomit  voor het stads- en streekvervoer van het Brusselse Hoofdstedelijk Gewest   | Paritaire organen bevoegd voor de werknemers in het algemeen en hun werkgevers | 01/01/1900               | 01/01/9999              |
| 329    | Paritair Comit  voor de socio-culturele sector  | Paritaire organen bevoegd voor de werknemers in het algemeen en hun werkgevers | 01/01/1900               | 01/01/9999              |
| 329.01 | Paritair Subcomit  voor de socio-culturele sector van de Vlaamse Gemeenschap  | Paritaire organen bevoegd voor de werknemers in het algemeen en hun werkgevers | 01/10/2004               | 01/01/9999              |
| 329.02 | Paritair Subcomit  voor de socio-culturele sector van de Franstalige en Duitstalige Gemeenschap en het Waalse Gewest  | Paritaire organen bevoegd voor de werknemers in het algemeen en hun werkgevers | 01/10/2004               | 01/01/9999              |
| 329.03 | Paritair Subcomit  voor de federale en bicommunautaire socio-culturele organisaties (niet samengesteld, omdat de voorzitter, de ondervoorzitter en de leden niet werden benoemd)                    | Paritaire organen bevoegd voor de werknemers in het algemeen en hun werkgevers | 01/10/2004               | 01/01/9999              |
| 330    | Paritair comit  voor de gezondheidsinrichtingen en -diensten (niet samengesteld, aangezien de voorzitter, de ondervoorzitter en de leden niet benoemd werden)                                       | Paritaire organen bevoegd voor de werknemers in het algemeen en hun werkgevers | 01/01/9999               | 01/01/9999              |
| 331    | Paritair comit  voor de vlaamse welzijns- en gezondheidssector (niet samengesteld, aangezien de voorzitter, de ondervoorzitter en de leden niet benoemd werden)                                     | Paritaire organen bevoegd voor de werknemers in het algemeen en hun werkgevers | 01/01/9999               | 01/01/9999              |
| 332    | Paritair comit  voor de franstalige, duitstalige en bicommunautaire welzijns- en gezondheidssector (niet samengesteld, aangezien de voorzitter, de ondervoorzitter en de leden niet benoemd werden) | Paritaire organen bevoegd voor de werknemers in het algemeen en hun werkgevers | 01/01/9999               | 01/01/9999              |
| 333    | Paritair comit  voor toeristische attracties  | Paritaire organen bevoegd voor de werknemers in het algemeen en hun werkgevers | 01/10/2003               | 01/01/9999              |

**Chomage: scenario 5 - ONEM 7- Bijlagen nummer 28: Lijst der werknemerskengetallen waarvoor de bijdragen van toepassing zijn PPO**  
**Versie: 2005/4**

---

**Publicatiedatum:**

01/12/2005

*De bijlage is gewijzigd: De wijzigingen zijn in het vet geplaatst in de Word en PDF documenten*

**Inhoud van de bijlage:** 



AN2005-4-NI28.pdf



AN2005-4-NI28.doc



AN2005-4-NI28.xls



AN2005-4-NL28.tx



AN2005-4-NL28.xr

| Code PPO | Omschrijving  | Code RSZ | Aanwezigheids code | Werknemers type | Begindatum geldigheid | Einddatum geldigheid |
|----------|---|----------|--------------------|-----------------|-----------------------|----------------------|
| 101      | Contractuele handarbeiders  | 15       | 3                  | 1               | 01/01/1900            | 01/01/9999           |
| 102      | Contractuele handarbeiders ter vervanging van een arbeider die heeft gekozen voor de vrijwillige vierdagenweek - wet van 10.4.1995 betreffende de herverdeling van de arbeid in de openbare sector  | 15       | 3                  | 1               | 01/01/1900            | 01/01/9999           |
| 111      | Handarbeiders-geco's - CONTINGENT   | 24       | 3                  | 1               | 01/01/1900            | 01/01/9999           |
| 112      | Handarbeiders-geco's - PROJECTEN  | 24       | 3                  | 1               | 01/01/1900            | 01/01/9999           |
| 113      | Handarbeiders-geco's - openbare besturen  | 24       | 3                  | 1               | 01/01/1900            | 01/01/9999           |
| 121      | Handarbeiders, aangeworven in het kader van art. 60, § 7 van de wet van 8.7.1976 betreffende de OCMW's, die vrijgesteld worden van patronale bijdragen - wet van 22.12.1995 betreffende het meerjarenplan voor de werkgelegenheid                                 | 090      | 3                  | 1               | 01/01/1900            | 01/01/9999           |
| 131      | Handarbeiders - aan de deeltijdse leerplicht onderworpen jongeren tot en met het vierde kwartaal van het jaar dat ze 18 worden - art. 5bis van het KB van 28.11.1969  | 27       | 3                  | 1               | 01/01/1900            | 01/01/9999           |
| 132      | Handarbeiders - jongeren tussen 18 en 25 jaar tewerkgesteld in het stelsel van alternerende tewerkstelling en opleiding - KB nr. 495 van 31.12.1986   | 15       | 3                  | 1               | 01/01/1900            | 01/01/9999           |
| 133      | Handarbeiders - jongeren tot 4e kwartaal van kalenderjaar dat ze 18 jaar worden tewerkgesteld met een erkende overeenkomst voor socio-professionele inpassing - art. 4 van het KB van 28.11.1969 - Brugprojecten - besluit van de Vlaamse Regering van 24.7.1996  | 35       | 3                  | 1               | 01/01/1900            | 01/01/9999           |
| 201      | Contractuele hoofdarbeiders   | 495      | 3                  | 2               | 01/01/1900            | 01/01/9999           |
| 202      | Contractuele hoofdarbeiders ter vervanging van een werknemer die heeft gekozen voor de vrijwillige vierdagenweek - wet van 10.04.1995 betreffende de herverdeling van de arbeid in de openbare sector   | 495      | 3                  | 2               | 01/01/1900            | 01/01/9999           |
| 211      | Hoofdarbeiders-geco's - CONTINGENT  | 484      | 3                  | 2               | 01/01/1900            | 01/01/9999           |
| 212      | Hoofdarbeiders-geco's - PROJECTEN   | 484      | 3                  | 2               | 01/01/1900            | 01/01/9999           |
| 213      | Hoofdarbeiders-geco's - openbare besturen   | 484      | 3                  | 2               | 01/01/1900            | 01/01/9999           |
| 221      | Hoofdarbeiders, aangeworven in het kader van art. 60 § 7 van de wet van 08.07.1976 betreffende de OCMW's, die vrijgesteld worden van patronale bijdragen - wet van 22.12.1995 betreffende het meerjarenplan voor de werkgelegenheid                               | 400      | 3                  | 2               | 01/01/1900            | 01/01/9999           |
| 231      | Hoofdarbeiders - aan de deeltijdse leerplicht onderworpen jongeren tot en met 4e kwartaal van jaar dat ze 18 worden - art. 5bis van het KB van 28.11.1969   | 487      | 3                  | 2               | 01/01/1900            | 01/01/9999           |
| 232      | Hoofdarbeiders - jongeren tussen 18 en 25 jaar tewerkgesteld in het stelsel van alternerende tewerkstelling en opleiding - KB nr. 495 van 31.12.1986  | 495      | 3                  | 2               | 01/01/1900            | 01/01/9999           |
| 233      | Hoofdarbeiders - jongeren tot 4e kwartaal van kalenderjaar dat ze 18 jaar worden tewerkgesteld met een erkende overeenkomst voor socio-professionele inpassing - art. 4 van het KB van 28.11.1969 - Brugprojecten - besluit van de Vlaamse Regering van 24.7.1996 | 439      | 3                  | 2               | 01/01/1900            | 01/01/9999           |
| 251      | Geneesheren in opleiding tot geneesheer-specialist - art. 15bis van het KB van 28.11.1969   | 403      | 3                  | 2               | 01/01/1900            | 01/01/9999           |
| 252      | Contractuele geneesheren vrijgesteld van bijdragen op basis van art. 1, § 3 van de wet van 27.06.1969   | 402      | 3                  | 2               | 01/01/1900            | 01/01/9999           |
| 601      | Vastbenoemden - kinderbijslag RSZPPO  | 675      | 3                  | 3               | 01/01/1900            | 01/01/9999           |
| 602      | Vastbenoemden - kinderbijslag niet RSZPPO (enkel GER en GOM)  | 675      | 3                  | 3               | 01/01/1900            | 01/01/9999           |

| Code PPO | Omschrijving  | Code RSZ | Aanwezigheids code | Werknemers type | Begindatum geldigheid | Einddatum geldigheid |
|----------|---|----------|--------------------|-----------------|-----------------------|----------------------|
| 642      | vastbenoemde geneesheren onderworpen aan socialezekerheidsbijdragen en die op basis van art. 142 van de ziekenhuiswet geen recht hebben op een overheidspensioen  | 675      | 3                  | 3               | 01/01/1900            | 01/01/9999           |
| 651      | Vastbenoemde geneesheren vrijgesteld van socialezekerheidsbijdragen op basis van art. 1, § 3 van de wet van 27.06.1969 en die op basis van art. 142 van de ziekenhuiswet recht hebben op een overheidspensioen. | 690      | 3                  | 3               | 01/01/1900            | 01/01/9999           |
| 652      | vastbenoemde geneesheren vrijgesteld van socialezekerheidsbijdragen op basis van art. 1, § 3 van de wet van 27.06.1969 en die op basis van art. 142 geen recht hebben op een overheidspensioen                  | 691      | 3                  | 3               | 01/01/1900            | 01/01/9999           |
| 671      | Bijdrage voor ontslagen statutair personeel - Stelsel van de ZIV-uitkering  | 876      | 1                  | 8               | 01/01/1900            | 01/01/9999           |
| 672      | Bijdrage voor ontslagen statutair personeel - Werkloosheidsstelsel  | 877      | 1                  | 8               | 01/01/1900            | 01/01/9999           |
| 701      | Studenten vrijgesteld op grond van art. 17bis van het KB van 28.11.1969   | 840      | 1                  | 7               | 01/01/1900            | 01/01/9999           |
| 702      | Monitoren en socio-culturele animatoren vrijgesteld op grond van art. 17 van het KB van 28.11.1969  | 699      | 3                  | 6               | 01/01/1900            | 01/01/9999           |
| 711      | Bedienaars eredienst of afgevaardigde Vrijzinnige Raad - art. 13 van het KB van 28.11.1969  | 675      | 3                  | 6               | 01/01/1900            | 01/01/9999           |
| 721      | Niet beschermd lokale mandatarissen - artikel 19, § 4 van de nieuwe gemeentewet   | 404      | 3                  | 6               | 01/01/1900            | 01/01/9999           |
| 731      | Vrijwillige brandweerlieden - handarbeiders   | 091      | 3                  | 6               | 01/01/1900            | 01/01/9999           |
| 732      | Vrijwillige brandweerlieden - hoofdarbeiders  | 401      | 3                  | 6               | 01/01/1900            | 01/01/9999           |
| 741      | Artiest   | 46       | 3                  | 4               | 01/01/1900            | 01/01/9999           |
| 761      | Onthaalouders   | 497      | 3                  | 5               | 01/04/2003            | 01/01/9999           |
| 851      | Bijzondere bijdrage op stortingen van werkgevers voor de vorming van een buitenwettelijk pensioen (ook te gebruiken in het blok "bijdrage niet gebonden aan een natuurlijk persoon")                            | 851      | 5                  | 9               | 01/01/1900            | 01/01/9999           |
| 855      | Werkloosheidsbijdrage van 1,69 % (K.B. 401)   | /        | 2                  | 9               | 01/01/1900            | 01/01/9999           |
| 856      | Bijzondere bijdrage bestemd voor de financiering van de sociale zekerheid (wet van 30 maart 1994 houdende financiering van de sociale zekerheid)  | /        | 2                  | 9               | 01/01/1900            | 01/01/9999           |
| 861      | Bijdrage verschuldigd op winstpercentages (ook te gebruiken in het blok "bijdrage niet gebonden aan een natuurlijk persoon")  | 861      | 5                  | 9               | 01/01/1900            | 01/01/9999           |
| 862      | solidariteitsbijdrage op het gebruik van een bedrijfsvoertuig voor persoonlijke doeleinden of voor woon-werkverkeer (enkel te gebruiken in het blok "bijdrage niet gebonden aan een natuurlijk persoon")        | 862      | 4                  | 14              | 01/01/2005            | 01/01/9999           |
| 870      | Bijdrage verschuldigd op het (dubbel) vakantiegeld met uitzondering van de mandatarissen en het politiepersoneel (ook te gebruiken in het blok "bijdrage niet gebonden aan een natuurlijk persoon").            | /        | 5                  | 9               | 01/01/1900            | 01/01/9999           |
| 871      | <b>Bijdrage verschuldigd op het (dubbel) vakantiegeld van de mandatarissen en het politiepersoneel (ook te gebruiken in het blok "bijdrage niet gebonden aan een natuurlijk persoon")</b>                       | /        | <b>5</b>           | <b>9</b>        | <b>01/04/2005</b>     | <b>01/01/9999</b>    |
| 891      | Pensioenbijdragen vastbenoemden gemeenschappelijk pensioenstelsel   | /        | 2                  | 10              | 01/01/1900            | 01/01/9999           |
| 892      | Pensioenbijdragen vastbenoemden stelsel van de Nieuwe bij de Rijksdienst aangeslotenen  | /        | 2                  | 10              | 01/01/1900            | 01/01/9999           |
| 893      | Pensioenbijdragen vastbenoemden van de geïntegreerde lokale politie   | /        | 2                  | 10              | 01/01/1900            | 01/01/9999           |

| Code PPO | Omschrijving  | Code RSZ | Aanwezigheids code | Werknemers type | Begindatum geldigheid | Einddatum geldigheid |
|----------|---|----------|--------------------|-----------------|-----------------------|----------------------|
| 898      | Bijdrage op vergoeding voor periode van tijdelijke arbeidsongeschiktheid wegens (erkende) beroepsziekte | /        | 2                  | 13              | 01/01/1900            | 01/01/9999           |
| 899      | Volledige vrijstelling van bijdragen.   | /        | 2                  | 11              | 01/01/1900            | 01/01/9999           |

Commentaar code aanwezigheid

1 = kan alleen gebruikt worden voor de werknemerscode (zone 00037)

2 = kan alleen gebruikt worden voor werknemerscode bijdrage (zone 00082)

3 = kan gebruikt worden voor de werknemerscode (zone 00037) en de werknemerscode bijdrage (zone 00082)

4 = kan alleen gebruikt worden voor werknemerscode voor een bijdrage die niet gebonden is aan een natuurlijk persoon (zone 00020)

5 = kan gebruikt worden voor werknemerscode bijdrage (zone 00082) en de werknemerscode voor een bijdrage die niet gebonden is aan een natuurlijk persoon (zone 00020)

Commentaar Werknemerstype

1 handarbeider

2 hoofdarbeider

3 statutair

4 artiest

5 onthaalouder

6 andere gewone bijdrage

7 student

8 ontslagen statutair

9 supplementaire bijdrage

10 pensioenbijdrage

11 onverschuldigde bijdrage

12 Andere bijzondere bijdragen

13 beroepsziekten

14 bijdrage die niet gebonden is aan een natuurlijk persoon

**Chomage: scenario 5 - ONEM 7- Bijlagen nummer 29: Lijst van de werkgeverscategorieën PPO**  
**Versie: 2005/4**

---

**Publicatiedatum:**

01/12/2005

**Inhoud van de bijlage:** 



AN2005-1-NI29.pdf



AN2005-1-NI29.doc



AN2005-1-NI29.xl



AN2005-1-NL29.tx



AN2005-1-NL29.xr

| <b>Code</b> | <b>Omschrijving</b>   | <b>Aanwezigheid code</b> | <b>Begindatum geldigheid</b> | <b>Einddatum geldigheid</b> |
|-------------|---|--------------------------|------------------------------|-----------------------------|
| 951         | contractuelen - vakantie-regeling privé-sector                            | 6                        | 01/01/1900                   | 01/01/9999                  |
| 952         | contractuelen - vakantie-regeling openbare sector                         | 6                        | 01/01/1900                   | 01/01/9999                  |
| 953         | vastbenoemden - gemeenschappelijk pensioenstelsel                         | 6                        | 01/01/1900                   | 01/01/9999                  |
| 954         | vastbenoemden - pensioenstelsel - nieuwe bij de Rijksdienst aangeslotenen | 6                        | 01/01/1900                   | 01/01/9999                  |
| 955         | vastbenoemden - pensioenstelsel - eigen stelsel                           | 6                        | 01/01/1900                   | 01/01/9999                  |
| 956         | vastbenoemden - pensioenstelsel - verzorgingsinstelling inzake pensioenen | 6                        | 01/01/1900                   | 01/01/9999                  |
| 957         | vastbenoemden - pensioenstelsel - politiepersoneel                        | 6                        | 01/01/1900                   | 01/01/9999                  |
| 958         | bijzondere categorieën  | 6                        | 01/01/1900                   | 01/01/9999                  |
| 959         | werknemers die niet meer in dienst zijn                                   | 4                        | 01/01/1900                   | 01/01/9999                  |

aanwezigheid code 4 : Kan alleen gebruikt worden in een bijdrage die niet gebonden is aan een natuurlijk persoon

aanwezigheid code 6 : Kan gebruikt worden in een werknemerslijst en in een bijdrage die niet gebonden is aan een natuurlijk persoon



**Chomage: scenario 5 - ONEM 7- Bijlagen nummer 34: Dagen met betrekking tot het werkrooster**  
**Versie: 2005/4**

---

**Publicatiedatum:**

01/12/2005

**Inhoud van de bijlage:** 



AN2003-1-NI34.pdf



AN2003-1-NI34.doc



AN2003-1-NL34.xls



AN2003-1-NI34.txt



AN2003-1-NI34.xls

**rooster 1**

| <b>Categorie</b> | <b>Code</b> | <b>Omschrijving</b>   |
|------------------|-------------|-----------------------|
| rooster 1        | 1           | Maandag eerste week   |
| rooster 1        | 2           | Dinsdag eerste week   |
| rooster 1        | 3           | Woensdag eerste week  |
| rooster 1        | 4           | Donderdag eerste week |
| rooster 1        | 5           | Vrijdag eerste week   |
| rooster 1        | 6           | Zaterdag eerste week  |
| rooster 1        | 7           | Zondag eerste week    |

**rooster 2**

| <b>Categorie</b> | <b>Code</b> | <b>Omschrijving</b>   |
|------------------|-------------|-----------------------|
| rooster 2        | 1           | Maandag eerste week   |
| rooster 2        | 2           | Dinsdag eerste week   |
| rooster 2        | 3           | Woensdag eerste week  |
| rooster 2        | 4           | Donderdag eerste week |
| rooster 2        | 5           | Vrijdag eerste week   |
| rooster 2        | 6           | Zaterdag eerste week  |
| rooster 2        | 7           | Zondag eerste week    |
| rooster 2        | 8           | Maandag tweede week   |
| rooster 2        | 9           | Dinsdag tweede week   |
| rooster 2        | 10          | Woensdag tweede week  |
| rooster 2        | 11          | Donderdag tweede week |
| rooster 2        | 12          | Vrijdag tweede week   |
| rooster 2        | 13          | Zaterdag tweede week  |
| rooster 2        | 14          | Zondag tweede week    |

**rooster 3**

| <b>Categorie</b> | <b>Code</b> | <b>Omschrijving</b>   |
|------------------|-------------|-----------------------|
| rooster 3        | 1           | Maandag eerste week   |
| rooster 3        | 2           | Dinsdag eerste week   |
| rooster 3        | 3           | Woensdag eerste week  |
| rooster 3        | 4           | Donderdag eerste week |
| rooster 3        | 5           | Vrijdag eerste week   |
| rooster 3        | 6           | Zaterdag eerste week  |
| rooster 3        | 7           | Zondag eerste week    |
| rooster 3        | 8           | Maandag tweede week   |
| rooster 3        | 9           | Dinsdag tweede week   |
| rooster 3        | 10          | Woensdag tweede week  |
| rooster 3        | 11          | Donderdag tweede week |
| rooster 3        | 12          | Vrijdag tweede week   |
| rooster 3        | 13          | Zaterdag tweede week  |
| rooster 3        | 14          | Zondag tweede week    |

---

| <b>Categorie</b> | <b>Code</b> | <b>Omschrijving</b>  |
|------------------|-------------|----------------------|
| rooster 3        | 15          | Maandag derde week   |
| rooster 3        | 16          | Dinsdag derde week   |
| rooster 3        | 17          | Woensdag derde week  |
| rooster 3        | 18          | Donderdag derde week |
| rooster 3        | 19          | Vrijdag derde week   |
| rooster 3        | 20          | Zaterdag derde week  |
| rooster 3        | 21          | Zondag derde week    |

**rooster 4**

| <b>Categorie</b> | <b>Code</b> | <b>Omschrijving</b>   |
|------------------|-------------|-----------------------|
| rooster 4        | 1           | Maandag eerste week   |
| rooster 4        | 2           | Dinsdag eerste week   |
| rooster 4        | 3           | Woensdag eerste week  |
| rooster 4        | 4           | Donderdag eerste week |
| rooster 4        | 5           | Vrijdag eerste week   |
| rooster 4        | 6           | Zaterdag eerste week  |
| rooster 4        | 7           | Zondag eerste week    |
| rooster 4        | 8           | Maandag tweede week   |
| rooster 4        | 9           | Dinsdag tweede week   |
| rooster 4        | 10          | Woensdag tweede week  |
| rooster 4        | 11          | Donderdag tweede week |
| rooster 4        | 12          | Vrijdag tweede week   |
| rooster 4        | 13          | Zaterdag tweede week  |
| rooster 4        | 14          | Zondag tweede week    |
| rooster 4        | 15          | Maandag derde week    |
| rooster 4        | 16          | Dinsdag derde week    |
| rooster 4        | 17          | Woensdag derde week   |
| rooster 4        | 18          | Donderdag derde week  |
| rooster 4        | 19          | Vrijdag derde week    |
| rooster 4        | 20          | Zaterdag derde week   |
| rooster 4        | 21          | Zondag derde week     |
| rooster 4        | 22          | Maandag vierde week   |
| rooster 4        | 23          | Dinsdag vierde week   |
| rooster 4        | 24          | Woensdag vierde week  |
| rooster 4        | 25          | Donderdag vierde week |
| rooster 4        | 26          | Vrijdag vierde week   |
| rooster 4        | 27          | Zaterdag vierde week  |
| rooster 4        | 28          | Zondag vierde week    |

|                          |                       |                                    |
|--------------------------|-----------------------|------------------------------------|
| <b>BLOKNUMMER: 90017</b> | <b>VERSIE: 2005/4</b> | <b>PUBLICATIEDATUM: 01/12/2005</b> |
|--------------------------|-----------------------|------------------------------------|

**Natuurlijk persoon**  
**(XML label : NaturalPerson)**

**BESCHRIJVING:** Functioneel blok dat toelaat de identificatiegegevens van een natuurlijk persoon aan te geven.

**INHOUD (ZONES):**

- 00023 - VOLGNUMMER NATUURLIJKE PERSOON
- 00024 - IDENTIFICATIENUMMER BIJ DE SOCIALE ZEKERHEID - INSZ
- 00167 - NUMMER VAN DE SOCIALE IDENTITEITSKAART
- 00025 - NAAM VAN DE WERKNEMER
- 00026 - VOORNAAM VAN DE WERKNEMER
- 00027 - INITIAAL VAN DE TWEEDE VOORNAAM VAN DE WERKNEMER
- 00028 - DATUM WAAROP DE WERKNEMER GEBOREN IS
- 00168 - GEMEENTE - GEBOORTEPLAATS VAN DE WERKNEMER
- 00169 - LANDCODE VAN DE GEBOORTEPLAATS VAN DE WERKNEMER
- 00029 - GESLACHT VAN DE WERKNEMER
- 00030 - STRAAT VAN DE WERKNEMER
- 00031 - NUMMER VAN HET ADRES VAN DE WERKNEMER
- 00032 - BRIEVENBUS VAN DE WERKNEMER
- 00033 - POSTCODE VAN DE WERKNEMER
- 00034 - GEMEENTE VAN DE WERKNEMER
- 00035 - LANDCODE VAN DE WERKNEMER
- 00119 - NATIONALITEIT VAN DE WERKNEMER
- 00615 - REFERENTIE GEBRUIKER - NATUURLIJK PERSOON

**GELINKTE BLOKKEN:** 90063 - Link met werknemerslijn

**MIN. KARDINALITEIT:** 1

**MAX. KARDINALITEIT:** 1

**AANWEZIGHEID**

**\*VOORWAARDE:** ONMISBAAR

**\*EXTRA BEPERKINGEN:**

**FOUTCODE OP ONTVANGSTBEWIJS:**

| Foutbeschrijving  | Foutcode  | Ernst fout |
|---|-----------|------------|
| Niet aanwezig   | 90017-001 | B          |
| Fout op volgorde  | 90017-091 | B          |
| Niet identificeerbaar   | 90017-151 | B          |
| Volgens het personeelsbestand is de aangifte voor de opgegeven werknemer en periode niet toegelaten | 90017-152 | B          |

|                   |                |                             |
|-------------------|----------------|-----------------------------|
| BLOKNUMMER: 90036 | VERSIE: 2005/4 | PUBLICATIEDATUM: 01/12/2005 |
|-------------------|----------------|-----------------------------|

**Commentaar bij de aangifte  
(XML label : CommentDeclaration)**

**BESCHRIJVING:** Functioneel blok dat toelaat commentaar bij de aangifte op te geven.

**INHOUD (ZONES):** 00126 - ZONE VRIJE TEKST

**GELINKTE BLOKKEN:**

**MIN. KARDINALITEIT:** 0

**MAX. KARDINALITEIT:** 1

**AANWEZIGHEID**

**\*VOORWAARDE:** FACULTATIEF

**\*EXTRA BEPERKINGEN:**

**FOUTCODE OP ONTVANGSTBEWIJS:**

| Foutbeschrijving | Foutcode  | Ernst fout |
|------------------|-----------|------------|
| Fout op volgorde | 90036-091 | B          |

|                          |                       |                                    |
|--------------------------|-----------------------|------------------------------------|
| <b>BLOKNUMMER: 90037</b> | <b>VERSIE: 2005/4</b> | <b>PUBLICATIEDATUM: 01/12/2005</b> |
|--------------------------|-----------------------|------------------------------------|

**Commentaar werkrooster**  
**(XML label : CommentWorkGrid)**

**BESCHRIJVING:** Functioneel blok dat toelaat commentaar bij het werkrooster op te geven.

**INHOUD (ZONES):** 00103 - COMMENTAARZONE MET BETREKKING TOT HET WERKROOSTER

**GELINKTE BLOKKEN:**

**MIN. KARDINALITEIT:** 0

**MAX. KARDINALITEIT:** 1

**AANWEZIGHEID**

**\*VOORWAARDE:** Kardinaliteit 1: VERPLICHT indien de prestaties niet duidelijk kunnen worden verdeeld in uren.

**\*EXTRA BEPERKINGEN:**

**FOUTCODE OP ONTVANGSTBEWIJS:**

| Foutbeschrijving | Foutcode  | Ernst fout |
|------------------|-----------|------------|
| Niet aanwezig    | 90037-001 | B          |
| Fout op volgorde | 90037-091 | B          |

|                   |                |                             |
|-------------------|----------------|-----------------------------|
| BLOKNUMMER: 90047 | VERSIE: 2005/4 | PUBLICATIEDATUM: 01/12/2005 |
|-------------------|----------------|-----------------------------|

**Maandelijkse aangifte uren tijdelijke werkloosheid**  
**(XML label : MonthlyDclTempUnemploymentHours)**

**BESCHRIJVING:** Functioneel blok dat toelaat de specifieke gegevens van de maandelijkse aangifte uren tijdelijke werkloosheid aan te geven.

**INHOUD (ZONES):** 00223 - AANGEVOERDE REDEN VOOR DE AANVRAAG OM OVERMAGHT  
00131 - UNIEK ONDERNEMINGSNUMMER VAN DE GEBRUIKENDE ONDERNEMING

*"Gelinkte blokken" zijn gewijzigd:*

**GELINKTE BLOKKEN:** 90066 - Dag niet in aanmerking komend voor vergoeding; 90060 - Werkrooster; 90077 - Referteperiode; 90076 - Sluitingsperiode; 90058 - Winteropleiding; 90197 - Afdeling; 90036 - Commentaar bij de aangifte

**MIN. KARDINALITEIT:** 1

**MAX. KARDINALITEIT:** 1

**AANWEZIGHEID**

**\*VOORWAARDE:** ONMISBAAR

**\*EXTRA BEPERKINGEN:**

**FOUTCODE OP ONTVANGSTBEWIJS:**

| Foutbeschrijving | Foutcode  | Ernst fout |
|------------------|-----------|------------|
| Niet aanwezig    | 90047-001 | B          |
| Fout op volgorde | 90047-091 | B          |

|                          |                       |                                    |
|--------------------------|-----------------------|------------------------------------|
| <b>BLOKNUMMER: 90058</b> | <b>VERSIE: 2005/4</b> | <b>PUBLICATIEDATUM: 01/12/2005</b> |
|--------------------------|-----------------------|------------------------------------|

**Winteropleiding**  
**(XML label : WinterFormation)**

**BESCHRIJVING:** Functioneel blok dat toelaat de specifieke gegevens van de geprogrammeerde winteropleiding aan te geven.

**INHOUD (ZONES):** 00181 - INDICATOR GEPROGRAMMEERDE WINTEROPLEIDING  
00184 - DATUM BEGIN VAN DE OPLEIDING  
00185 - DATUM EINDE VAN DE OPLEIDING

**GELINKTE BLOKKEN:**

**MIN. KARDINALITEIT:** 0  
**MAX. KARDINALITEIT:** 1

**AANWEZIGHEID**

**\*VOORWAARDE:** Facultatief indien het paritair comité 124 (bouwsector) is en indien de identificatie van het risico 002 (= Maandelijkse aangifte uren tijdelijke werkloosheid ingevolge slecht weer) is. Verboden in alle andere gevallen.

**\*EXTRA BEPERKINGEN:**

**FOUTCODE OP ONTVANGSTBEWIJS:**

| Foutbeschrijving | Foutcode  | Ernst fout |
|------------------|-----------|------------|
| Verboden         | 90058-005 | B          |
| Fout op volgorde | 90058-091 | B          |



|                          |                       |                                    |
|--------------------------|-----------------------|------------------------------------|
| <b>BLOKNUMMER: 90059</b> | <b>VERSIE: 2005/4</b> | <b>PUBLICATIEDATUM: 01/12/2005</b> |
|--------------------------|-----------------------|------------------------------------|

**Formulier**  
**(XML label : Form)**

**BESCHRIJVING:** Functioneel blok dat toelaat een formulier aan te geven. Een formulier stemt overeen met één enkele aangifte.

**INHOUD (ZONES):** 00296 - IDENTIFICATIE VAN HET FORMULIER  
00218 - DATUM VAN creatie VAN HET FORMULIER  
00299 - PRECIES UUR VAN creatie VAN HET FORMULIER  
00110 - STATUS VAN HET ATTEST  
00297 - TYPE VAN HET FORMULIER

**GELINKTE BLOKKEN:** 90171 - Informatie van de aangifte; 90064 - Identificatie risico; 90082 - Referentie; 90067 - Link met aangifte werkgever; 90168 - Link met RSZPPO aangifte werkgever

**MIN. KARDINALITEIT:** 1  
**MAX. KARDINALITEIT:** \*

**AANWEZIGHEID**  
**\*VOORWAARDE:** ONMISBAAR  
**\*EXTRA BEPERKINGEN:**

**FOUTCODE OP ONTVANGSTBEWIJS:**

| Foutbeschrijving           | Foutcode  | Ernst fout |
|----------------------------|-----------|------------|
| Niet aanwezig              | 90059-001 | B          |
| Fout op volgorde           | 90059-091 | B          |
| Niet verwerkbaar formulier | 90059-163 | B          |

|                          |                       |                                    |
|--------------------------|-----------------------|------------------------------------|
| <b>BLOKNUMMER: 90060</b> | <b>VERSIE: 2005/4</b> | <b>PUBLICATIEDATUM: 01/12/2005</b> |
|--------------------------|-----------------------|------------------------------------|

**Werkrooster**  
**(XML label : WorkGrid)**

**BESCHRIJVING:** Functioneel blok dat toelaat de gegevens van het werkrooster aan te geven.

**INHOUD (ZONES):**

**GELINKTE BLOKKEN:** 90065 - Aanduiding van de dagen en uren; 90037 - Commentaar werkrooster

**MIN. KARDINALITEIT:** 1

**MAX. KARDINALITEIT:** 1

**AANWEZIGHEID**

**\*VOORWAARDE:** ONMISBAAR

**\*EXTRA BEPERKINGEN:**

**FOUTCODE OP ONTVANGSTBEWIJS:**

| <b>Foutbeschrijving</b> | <b>Foutcode</b> | <b>Ernst fout</b> |
|-------------------------|-----------------|-------------------|
| Niet aanwezig           | 90060-001       | B                 |
| Fout op volgorde        | 90060-091       | B                 |

|                          |                       |                                    |
|--------------------------|-----------------------|------------------------------------|
| <b>BLOKNUMMER: 90063</b> | <b>VERSIE: 2005/4</b> | <b>PUBLICATIEDATUM: 01/12/2005</b> |
|--------------------------|-----------------------|------------------------------------|

**Link met werknemerslijn**  
**(XML label : WorkerRecordLink)**

**BESCHRIJVING:** Functioneel blok dat toelaat de gegevens in verband met de link met een werknemerslijn aan te geven.

**INHOUD (ZONES):** 00036 - WERKGEVERSCATEGORIE  
00037 - WERKNEMERSKENGETAL

**GELINKTE BLOKKEN:** 90068 - Link met tewerkstelling werknemerslijn

**MIN. KARDINALITEIT:** 1

**MAX. KARDINALITEIT:** 1

**AANWEZIGHEID**

**\*VOORWAARDE:** ONMISBAAR

**\*EXTRA BEPERKINGEN:**

**FOUTCODE OP ONTVANGSTBEWIJS:**

| Foutbeschrijving | Foutcode  | Ernst fout |
|------------------|-----------|------------|
| Niet aanwezig    | 90063-001 | B          |
| Fout op volgorde | 90063-091 | B          |

|                          |                       |                                    |
|--------------------------|-----------------------|------------------------------------|
| <b>BLOKNUMMER: 90064</b> | <b>VERSIE: 2005/4</b> | <b>PUBLICATIEDATUM: 01/12/2005</b> |
|--------------------------|-----------------------|------------------------------------|

**Identificatie risico**  
**(XML label : RiskIdentification)**

**BESCHRIJVING:** Functioneel blok dat toelaat het risico te identificeren.

**INHOUD (ZONES):** 00430 - IDENTIFICATIE VAN HET RISICO

**GELINKTE BLOKKEN:**

**MIN. KARDINALITEIT:** 1

**MAX. KARDINALITEIT:** 5

**AANWEZIGHEID**

**\*VOORWAARDE:** ONMISBAAR

**\*EXTRA BEPERKINGEN:**

**FOUTCODE OP ONTVANGSTBEWIJS:**

| Foutbeschrijving           | Foutcode  | Ernst fout |
|----------------------------|-----------|------------|
| Niet aanwezig              | 90064-001 | B          |
| Te veel identieke gevallen | 90064-006 | B          |
| Fout op volgorde           | 90064-091 | B          |

|                          |                       |                                    |
|--------------------------|-----------------------|------------------------------------|
| <b>BLOKNUMMER: 90065</b> | <b>VERSIE: 2005/4</b> | <b>PUBLICATIEDATUM: 01/12/2005</b> |
|--------------------------|-----------------------|------------------------------------|

**Aanduiding van de dagen en uren**  
**(XML label : IndicationDaysAndHours)**

**BESCHRIJVING:** Functioneel blok dat toelaat de aanduiding van de dagen en uren van het werkrooster op te geven.

**INHOUD (ZONES):** 00101 - AANDUIDING VAN DE DAGEN MET BETREKKING TOT HET WERKROOSTER  
00102 - AANTAL UREN MET BETREKKING TOT HET WERKROOSTER

**GELINKTE BLOKKEN:**

**MIN. KARDINALITEIT:** 0  
**MAX. KARDINALITEIT:** 28

**AANWEZIGHEID**

**\*VOORWAARDE:** Cardinaliteit 7 : VERPLICHT indien de prestaties eenduidig kunnen worden verdeeld in uren volgens werkrooster 1  
Cardinaliteit 14 : VERPLICHT indien de prestaties eenduidig kunnen worden verdeeld in uren volgens werkrooster 2  
Cardinaliteit 21 : VERPLICHT indien de prestaties eenduidig kunnen worden verdeeld in uren volgens werkrooster 3  
Cardinaliteit 28 : VERPLICHT indien de prestaties eenduidig kunnen worden verdeeld in uren volgens werkrooster 4

**\*EXTRA BEPERKINGEN:**

**FOUTCODE OP ONTVANGSTBEWIJS:**

| Foutbeschrijving           | Foutcode  | Ernst fout |
|----------------------------|-----------|------------|
| Niet aanwezig              | 90065-001 | B          |
| Te veel identieke gevallen | 90065-006 | B          |
| Fout op volgorde           | 90065-091 | B          |

|                          |                       |                                    |
|--------------------------|-----------------------|------------------------------------|
| <b>BLOKNUMMER: 90066</b> | <b>VERSIE: 2005/4</b> | <b>PUBLICATIEDATUM: 01/12/2005</b> |
|--------------------------|-----------------------|------------------------------------|

**Dag niet in aanmerking komend voor vergoeding**  
**(XML label : DayNotEntitledToCompensation)**

**BESCHRIJVING:** Functioneel blok dat toelaat de specifieke gegevens van de dag niet in aanmerking komend voor vergoeding aan te geven.

**INHOUD (ZONES):** 00175 - DATUM VAN DE WETTELIJKE FEESTDAG  
00176 - DATUM VAN DE DAG(EN) TER VERVANGING VAN EEN FEESTDAG

**GELINKTE BLOKKEN:**

**MIN. KARDINALITEIT:** 0  
**MAX. KARDINALITEIT:** 10

**AANWEZIGHEID**  
**\*VOORWAARDE:** FACULTATIEF  
**\*EXTRA BEPERKINGEN:**

**FOUTCODE OP ONTVANGSTBEWIJS:**

| <b>Foutbeschrijving</b>    | <b>Foutcode</b> | <b>Ernst fout</b> |
|----------------------------|-----------------|-------------------|
| Te veel identieke gevallen | 90066-006       | B                 |
| Fout op volgorde           | 90066-091       | B                 |

|                          |                       |                                    |
|--------------------------|-----------------------|------------------------------------|
| <b>BLOKNUMMER: 90067</b> | <b>VERSIE: 2005/4</b> | <b>PUBLICATIEDATUM: 01/12/2005</b> |
|--------------------------|-----------------------|------------------------------------|

**Link met aangifte werkgever**  
**(XML label : EmployerDeclarationLink)**

**BESCHRIJVING:** Functioneel blok dat toelaat de gegevens van de link met de werkgeversaangifte aan te geven.

**INHOUD (ZONES):** 00011 - RSZ- INSCHRIJVINGSNUMMER  
00012 - NOTIE CURATELE  
00014 - UNIEK ONDERNEMINGSNUMMER

**GELINKTE BLOKKEN:** 90017 - Natuurlijk persoon

**MIN. KARDINALITEIT:** 0

**MAX. KARDINALITEIT:** 1

**AANWEZIGHEID**

**\*VOORWAARDE:** Kardinaliteit 1 : VERPLICHT indien de aangifte een RSZ werkgever betreft

**\*EXTRA BEPERKINGEN:**

**FOUTCODE OP ONTVANGSTBEWIJS:**

| <b>Foutbeschrijving</b> | <b>Foutcode</b> | <b>Ernst fout</b> |
|-------------------------|-----------------|-------------------|
| Fout op volgorde        | 90067-091       | B                 |
| Niet identificeerbaar   | 90067-151       | B                 |

|                   |                |                             |
|-------------------|----------------|-----------------------------|
| BLOKNUMMER: 90068 | VERSIE: 2005/4 | PUBLICATIEDATUM: 01/12/2005 |
|-------------------|----------------|-----------------------------|

**Link met tewerkstelling werknemerslijn**  
**(XML label : OccupationLink)**

**BESCHRIJVING:** Functioneel blok dat toelaat de gegevens in verband met de link met een tewerkstelling aan te geven.

**INHOUD (ZONES):**

- 00044 - DATUM WAAROP DE TEWERKSTELLING BEGINT
- 00045 - DATUM WAAROP DE TEWERKSTELLING EINDIGT
- 00046 - NUMMER VAN PARITAIR COMITÉ
- 00047 - AANTAL DAGEN PER WEEK VAN DE ARBEIDSREGELING
- 00048 - GEMIDDELD AANTAL UREN PER WEEK VAN DE WERKNEMER
- 00049 - GEMIDDELD AANTAL UREN PER WEEK VAN DE MAATPERSOON
- 00053 - STATUUT VAN DE WERKNEMER
- 00054 - NOTIE GEPENSIONEERD
- 00055 - TYPE LEERLING
- 00050 - TYPE ARBEIDSOVEREENKOMST
- 00056 - BEZOLDIGINGSWIJZE

**GELINKTE BLOKKEN:** 90047 - Maandelijkse aangifte uren tijdelijke werkloosheid

**MIN. KARDINALITEIT:** 1

**MAX. KARDINALITEIT:** 1

**AANWEZIGHEID**

**\*VOORWAARDE:** ONMISBAAR

**\*EXTRA BEPERKINGEN:**

*"Fout op ontvangstbewijs" is gewijzigd:*

**FOUTCODE OP ONTVANGSTBEWIJS:**

| Foutbeschrijving   | Foutcode  | Ernst fout |
|--|-----------|------------|
| Niet aanwezig  | 90068-001 | B          |
| Fout op volgorde   | 90068-091 | B          |
| Toekenning van een tewerkstellingsnummer onmogelijk. Gegevens incoherent | 90068-159 | B          |



|                          |                       |                                    |
|--------------------------|-----------------------|------------------------------------|
| <b>BLOKNUMMER: 90074</b> | <b>VERSIE: 2005/4</b> | <b>PUBLICATIEDATUM: 01/12/2005</b> |
|--------------------------|-----------------------|------------------------------------|

**Aard van de dag**  
**(XML label : NatureOfDay)**

**BESCHRIJVING:** Functioneel blok dat toelaat de gegevens over de aard van de dagen aan te geven.

**INHOUD (ZONES):** 00178 - AANDUIDING VAN DE DAG  
00179 - CODE AARD VAN DE DAG  
00180 - AANTAL UREN

**GELINKTE BLOKKEN:**

**MIN. KARDINALITEIT:** 1  
**MAX. KARDINALITEIT:** 62

**AANWEZIGHEID**

**\*VOORWAARDE:** Verplicht indien het een (halve) dag betreft waarvoor een code aard van de dag moet worden meegedeeld.  
Extra beperkingen : het gebruik van halve dagen kan enkel indien de zone identificatie van het risico minstens 2 types bevat waarvan er één gelijk is aan 005.

**\*EXTRA BEPERKINGEN:**

**FOUTCODE OP ONTVANGSTBEWIJS:**

| <b>Foutbeschrijving</b>    | <b>Foutcode</b> | <b>Ernst fout</b> |
|----------------------------|-----------------|-------------------|
| Niet aanwezig              | 90074-001       | B                 |
| Te veel identieke gevallen | 90074-006       | B                 |
| Fout op volgorde           | 90074-091       | B                 |

|                          |                       |                                    |
|--------------------------|-----------------------|------------------------------------|
| <b>BLOKNUMMER: 90076</b> | <b>VERSIE: 2005/4</b> | <b>PUBLICATIEDATUM: 01/12/2005</b> |
|--------------------------|-----------------------|------------------------------------|

**Sluitingsperiode**  
**(XML label : ClosingPeriod)**

**BESCHRIJVING:** Functioneel blok dat toelaat de specifieke gegevens van de sluitingsperiode aan te geven.

**INHOUD (ZONES):** 00182 - DATUM BEGIN VAN DE SLUITINGSPERIODE  
00183 - DATUM EINDE VAN DE SLUITINGSPERIODE

**GELINKTE BLOKKEN:**

**MIN. KARDINALITEIT:** 0  
**MAX. KARDINALITEIT:** 3

**AANWEZIGHEID**

**\*VOORWAARDE:** Facultatief indien de identificatie van het risico ofwel 006 (= Maandelijkse aangifte uren tijdelijke werkloosheid ingevolge collectieve sluiting van de onderneming wegens jaarlijkse vakantie) ofwel 007 (= Maandelijkse aangifte uren tijdelijke werkloosheid ingevolge collectieve sluiting van de onderneming wegens vakantie krachtens een algemeen bindend verklaarde CAO) is. Verboden in alle andere gevallen.

**\*EXTRA BEPERKINGEN:**

**FOUTCODE OP ONTVANGSTBEWIJS:**

| Foutbeschrijving           | Foutcode  | Ernst fout |
|----------------------------|-----------|------------|
| Verboden                   | 90076-005 | B          |
| Te veel identieke gevallen | 90076-006 | B          |
| Fout op volgorde           | 90076-091 | B          |

|                          |                       |                                    |
|--------------------------|-----------------------|------------------------------------|
| <b>BLOKNUMMER: 90077</b> | <b>VERSIE: 2005/4</b> | <b>PUBLICATIEDATUM: 01/12/2005</b> |
|--------------------------|-----------------------|------------------------------------|

**Referteperiode**  
**(XML label : ReferencePeriod)**

**BESCHRIJVING:** Functioneel blok dat toelaat de referteperiode aan te geven.

**INHOUD (ZONES):** 00074 - DATUM WAAROP DE REFERTEPERIODE BEGINT  
00075 - DATUM WAAROP DE REFERTEPERIODE EINDIGT

**GELINKTE BLOKKEN:** 90074 - Aard van de dag

**MIN. KARDINALITEIT:** 1  
**MAX. KARDINALITEIT:** 1

**AANWEZIGHEID**  
**\*VOORWAARDE:** ONMISBAAR  
**\*EXTRA BEPERKINGEN:**

**FOUTCODE OP ONTVANGSTBEWIJS:**

| <b>Foutbeschrijving</b> | <b>Foutcode</b> | <b>Ernst fout</b> |
|-------------------------|-----------------|-------------------|
| Niet aanwezig           | 90077-001       | B                 |
| Fout op volgorde        | 90077-091       | B                 |

|                          |                       |                                    |
|--------------------------|-----------------------|------------------------------------|
| <b>BLOKNUMMER: 90082</b> | <b>VERSIE: 2005/4</b> | <b>PUBLICATIEDATUM: 01/12/2005</b> |
|--------------------------|-----------------------|------------------------------------|

**Referentie**  
**(XML label : Reference)**

**BESCHRIJVING:** Functioneel blok dat toelaat referenties te preciseren in verband met één of meer formulieren; een formulier kan een originele DmfA-aangifte zijn, een wijzigende DmfA-aangifte, een ASR, een aanvraag van inlichtingen, enz.

**INHOUD (ZONES):** 00221 - TYPE VAN DE REFERENTIE  
00298 - HERKOMST VAN DE REFERENTIE  
00222 - REFERENTIENUMMER

**GELINKTE BLOKKEN:**

**MIN. KARDINALITEIT:** 0  
**MAX. KARDINALITEIT:** 3

**AANWEZIGHEID**

**\*VOORWAARDE:** Kardinaliteit 0 ... 2 indien 00110 Status van het attest = "0" (Origineel) Kardinaliteit 1 ... 3 indien 00110 Status van het attest = "1" (Wijziging) of "3" (Annulatie). In dit geval is alleen één blok referentie nodig met als waarde "3" voor de zone 00221 - TYPE VAN DE REFERENTIE en met als waarde "2" voor de zone 00298 - HERKOMST VAN DE REFERENTIE.

**\*EXTRA BEPERKINGEN:**

**FOUTCODE OP ONTVANGSTBEWIJS:**

| <b>Foutbeschrijving</b>    | <b>Foutcode</b> | <b>Ernst fout</b> |
|----------------------------|-----------------|-------------------|
| Niet aanwezig              | 90082-001       | B                 |
| Te veel identieke gevallen | 90082-006       | B                 |
| Fout op volgorde           | 90082-091       | B                 |

|                          |                       |                                    |
|--------------------------|-----------------------|------------------------------------|
| <b>BLOKNUMMER: 90116</b> | <b>VERSIE: 2005/4</b> | <b>PUBLICATIEDATUM: 01/12/2005</b> |
|--------------------------|-----------------------|------------------------------------|

**WECH005**  
**(XML label : WECH005)**

**BESCHRIJVING:** Root van de XML-boodschap die toelaat aangiften van dit scenario te doen

**INHOUD (ZONES):**

**GELINKTE BLOKKEN:** 90059 - Formulier

**MIN. KARDINALITEIT:** 1

**MAX. KARDINALITEIT:** 1

**AANWEZIGHEID**

**\*VOORWAARDE:** Onmisbaar

**\*EXTRA BEPERKINGEN:**

**FOUTCODE OP ONTVANGSTBEWIJS:**

| <b>Foutbeschrijving</b> | <b>Foutcode</b> | <b>Ernst fout</b> |
|-------------------------|-----------------|-------------------|
| Fout op volgorde        | 90116-091       | B                 |

|                          |                       |                                    |
|--------------------------|-----------------------|------------------------------------|
| <b>BLOKNUMMER: 90168</b> | <b>VERSIE: 2005/4</b> | <b>PUBLICATIEDATUM: 01/12/2005</b> |
|--------------------------|-----------------------|------------------------------------|

**Link met RSZPPO aangifte werkgever**  
**(XML label : NOSSLPAEmployerDeclarationLink)**

**BESCHRIJVING:** Functioneel blok dat toelaat de gegevens van de link met de RSZPPO-werkgeversaangifte aan te geven.

**INHOUD (ZONES):** 00109 - RSZPPO INSCHRIJVINGSNUMMER  
00014 - UNIEK ONDERNEMINGSNUMMER

**GELINKTE BLOKKEN:** 90017 - Natuurlijk persoon

**MIN. KARDINALITEIT:** 0

**MAX. KARDINALITEIT:** 1

**AANWEZIGHEID**

**\*VOORWAARDE:** Kardinaliteit 1 : VERPLICHT indien de aangifte een RSZ-PPO werkgever betreft

**\*EXTRA BEPERKINGEN:**

**FOUTCODE OP ONTVANGSTBEWIJS:**

| <b>Foutbeschrijving</b> | <b>Foutcode</b> | <b>Ernst fout</b> |
|-------------------------|-----------------|-------------------|
| Fout op volgorde        | 90168-091       | B                 |
| Niet identificeerbaar   | 90168-151       | B                 |

|                          |                       |                                    |
|--------------------------|-----------------------|------------------------------------|
| <b>BLOKNUMMER: 90171</b> | <b>VERSIE: 2005/4</b> | <b>PUBLICATIEDATUM: 01/12/2005</b> |
|--------------------------|-----------------------|------------------------------------|

**Informatie van de aangifte  
(XML label : DclInformation)**

**BESCHRIJVING:** Functioneel blok dat toelaat informatie bij de aangifte te preciseren.

**INHOUD (ZONES):** 00156 - TAALKEUZE PDF

**GELINKTE BLOKKEN:**

**MIN. KARDINALITEIT:** 1

**MAX. KARDINALITEIT:** 1

**AANWEZIGHEID**

**\*VOORWAARDE:** ONMISBAAR

**\*EXTRA BEPERKINGEN:**

**FOUTCODE OP ONTVANGSTBEWIJS:**

| <b>Foutbeschrijving</b> | <b>Foutcode</b> | <b>Ernst fout</b> |
|-------------------------|-----------------|-------------------|
| Niet aanwezig           | 90171-001       | B                 |
| Fout op volgorde        | 90171-091       | B                 |

|                          |                       |                                    |
|--------------------------|-----------------------|------------------------------------|
| <b>BLOKNUMMER: 90197</b> | <b>VERSIE: 2005/4</b> | <b>PUBLICATIEDATUM: 01/12/2005</b> |
|--------------------------|-----------------------|------------------------------------|

**Afdeling**  
**(XML label : Department)**

**BESCHRIJVING:** Functioneel blok dat toelaat de specifieke gegevens van de afdeling van het bedrijf aan te geven binnen het kader van tijdelijke werkloosheid.

**INHOUD (ZONES):** 00607 - NAAM VAN DE AFDELING  
00608 - TICKETNUMMER VAN DE MEDEDELING TIJDELIJKE WERKLOOSHEID

**GELINKTE BLOKKEN:**

**MIN. KARDINALITEIT:** 0  
**MAX. KARDINALITEIT:** 3

**AANWEZIGHEID**

**\*VOORWAARDE:** Kardinaliteit 0..3 : Facultatief indien bij de identificatie(s) van het risico (zone nr. 00430) de waarde "001" opgegeven wordt.  
Verboden in de andere gevallen.

**\*EXTRA BEPERKINGEN:**

**FOUTCODE OP ONTVANGSTBEWIJS:**

| Foutbeschrijving           | Foutcode  | Ernst fout |
|----------------------------|-----------|------------|
| Verboden                   | 90197-005 | B          |
| Te veel identieke gevallen | 90197-006 | B          |
| Fout op volgorde           | 90197-091 | B          |