

Glossarium Chomage - Werkloosheid: scenario 8 - ONEM 5

Bijwerking van de versie

Versie: 2007/2

Publicatiedatum: 31/05/2007

Datum van in productiestelling: 01/07/2007

Lijst van de wijzigingen

Schutblad

Schutblad

Inleiding

Inleiding

Glossarium

90022 - Adres

00517 - STRAAT

00518 - NUMMER VAN HET ADRES

00519 - BRIEVENBUS

00520 - POSTCODE

00522 - GEMEENTE

00523 - LANDCODE

90151 - Coördinaten aangever

00486 - HOEDANIGHEID VAN DE AANGEVER

00776 - BENAMING

90257 - Gegevens van de contactpersoon

00726 - NAAM

00727 - VOORNAAM

90258 - Communicatie

00636 - GSM-NUMMER

00637 - E-MAILADRES

00677 - TELEFOONNUMMER

00678 - FAXNUMMER

Bijlage

2 - Lijst der werknemerskengetallen waarvoor de bijdragen van toepassing zijn

23 - Lijst van postcodes en gemeenten in 30 posities

Functioneel blok

90022 - Adres

90059 - Formulier

90151 - Coördinaten aangever

90257 - Gegevens van de contactpersoon

90258 - Communicatie

Chomage - Werkloosheid: scenario 8 - ONEM 5 - Inleiding

Versie: 2007/2

Publicatiedatum:

31/05/2007

De inleiding is gewijzigd:

Inhoud van de inleiding: 



Erd_NL.pdf



Schema ASR Werkloosheid scenario08 - v1



Schéma DRS sans mini - v12_NL.pdf



information générale sur les contrôle DRS - XML_

De modellering van gegevens : algemeen

De implementatie van een geautomatiseerd informatiesysteem vereist twee voorbereidende fasen :

- [1] Logisch ontwerp (analyse van de gegevens) : men analyseert de informatie die zal worden voorgesteld en geïntegreerd in de gegevensbank. Deze analyse moet toelaten **een conceptueel model** van de gegevens te definiëren.
- [2] Fysisch ontwerp (implementatie van het model) : men kiest een operationeel gegevensbanksysteem en vertaalt het conceptuele model in een operationeel model.

Het conceptuele model (waarvan het meest gebruikte momenteel het entiteit/relatiediagram is) is een grafische en synthetische weergave van het resultaat van de gegevensanalyse. Dit model structureert de relaties tussen de verschillende entiteiten (bv. werknemer en werkgever) en de attributen van elke entiteit (bv. naam, voornaam,...). Op die manier kan men het schema van de gegevensbank en het toegelaten domein voorstellen (toegelaten waarden, integriteitsvoorwaarden, ...). Het conceptuele model is een onmisbare hulp bij de samenstelling van een efficiënte database. Wanneer men een conceptuele gegevensanalyse uitvoert, moet men eerst en vooral een methodologie kiezen. Deze methodologie moet toelaten het informatiesysteem zodanig te bestuderen dat men er volgende elementen kan uithalen :

- de entiteiten (ook "record", "segment", "object", ... genoemd)
- de attributen (ook "gegevens", "veld", "item", "element", "variabele",... genoemd)
- de relaties tussen de entiteiten (ook "set", "reeks", "relationship",... genoemd)

Een "entiteit/relatie"-diagram is de grafische voorstelling van het resultaat van de gegevensanalyse. Om een dergelijk diagram goed te kunnen begrijpen en lezen, stellen wij voor om eerst een aantal basisconcepten te definiëren. Daarna gaan we in op de werkwijze die gebruikt zal worden voor de grafische weergave.

1. De basisconcepten

De zaken die men absoluut moet weten, kunnen samengevat worden in 7 punten :

1. **Een gegevensverzameling bestaat uit elementaire gegevens** die onderling verbonden zijn. Als een gegeven opgebouwd is op basis van andere gegevens, spreekt men van **groepsgegevens of gegevensstructuur**. Andere gegevens kunnen niet gescheiden worden zonder hun betekenis te verliezen. Men spreekt dan van **elementaire gegevens**. Een elementair gegeven kan voorkomen in diverse gegevensgroepen (in diverse gegevensstructuren).

Voorbeeld: elementair gegeven : "straat", "postcode", ...
gegevensstructuur : "adres" (want bestaande uit "straat", "nummer", ...)

2. **Een entiteit bevat gegevens die tot eenzelfde logisch geheel behoren.**

Voorbeeld : de entiteit "NATUURLIJK PERSOON" bevat gegevens zoals naam, voornaam, adres,... De entiteit "WERKGEVER" bevat gegevens zoals inschrijvingsnummer, benaming, adres,...

3. **Attributen zijn gegevens die een entiteit kenmerken.** Elke entiteit bestaat uit een identificatie (of primaire sleutel) en uit 1 of meer attributen. In een gegevensbank is een entiteit een type record van de gegevensbank terwijl het attribuut één van de onderdelen van de entiteit is.

4. De **sleutelgegevens (of identificaties)** zijn gegevens of groepen van gegevens waarmee men een voorkomen van een entiteit eenduidig kan identificeren.

Voorbeeld : de entiteit "NATUURLIJK PERSOON" zal als sleutelgegevens het nationaal nummer hebben en als voorkomen 999999999-99.

5. Een attribuut kan één of meer waarden of groepen van waarden **aannemen** : de combinatie van de waarden toegekend aan de attributen van een entiteit vormt de **voorkomens van de entiteit**. In het algemeen bezit elke entiteit verschillende voorkomens.

Voorbeeld : de entiteit "NATUURLIJK PERSOON" zal als attributen hebben : nationaal nummer, naam, voornaam, geboortedatum, geboorteplaats, nationaliteit, beroep, ... Voor een record in het bijzonder zal het voorkomen zijn : 999999999-99, Dupond, Jean, 99/99/99, Brussel, Belg, informaticus,... In de tabel hieronder geeft de 1e lijn de attributen van de entiteit Natuurlijke persoon en de volgende lijnen geven de voorkomens, d.w.z. de bijhorende waarden.

| INSZ | Naam | Voornaam | Geboortedatum | Geboorteplaats | Nationaliteit | Beroep |
|--------------|--------|----------|---------------|----------------|---------------|--------------|
| 999999999-99 | Dupond | Jean | 99/99/99 | Brussel | Belg | Informaticus |
| 888888888-88 | Durand | Jules | 88/88/88 | Parijs | Fransman | Technicus |

6. Een functionele afhankelijkheid vormt het verband dat toelaat diverse gegevens te verenigen binnen eenzelfde entiteit. Voor elk gegeven van een document stelt men de volgende vraag : "Is er een direct verband tussen het onderzochte gegeven en de sleutel?" Als het antwoord "JA" is, mag men stellen dat er een functionele afhankelijkheid is tussen het gegeven en de sleutel.

Voorbeelden : groepsgegevens of gegevensstructuur = "Adres"
 elementair gegeven = naam van de straat, postcode, ...
 sleutelgegevens = nationaal nummer

7. Entiteiten kunnen wederkerige relaties voorstellen. Er bestaan in een informatiesysteem dus relaties tussen entiteiten en de relaties die van betekenis zijn, zullen uitgedrukt moeten worden.

2. Het entiteit/relatiediagram

Om een diagram (en in ons geval het "entiteit/relatie"-model) te begrijpen en te lezen, moet men in de eerste plaats de gebruikte symbolen kennen.

1. De "Entity" stelt een geheel voor van zaken, gegevens waarvan de voorkomens een relevante rol spelen in het informatiesysteem. Daar bepaalde entiteiten bijzonder zijn, heeft men voorzien ze anders weer te geven. Zo wordt de "gewone" entiteit voorgesteld door een rechthoek :



2. De "Associative entity" is een bijzondere entiteit want zij geeft aan dat er een groep van associaties (uit de echte wereld) bestaat tussen de entiteiten :



3. Een "gewone" associatie tussen twee entiteiten kan voorgesteld worden met een pijl, zoals hieronder getoond wordt. Men gebruikt de "associate entity" (zie hoger) wanneer men attributen wil associëren met de relatie of ook wanneer de relatie fungeert als entiteit in andere relaties.

Zoals hierboven uitgelegd, hadden wij verschillende types van relaties tussen de entiteiten. Deze relaties zullen dus voorgesteld moeten worden door verschillende pijlen. Het gaat om de volgende :



Relatie A : entiteit 1 wordt geassocieerd met EEN ENKELE entiteit 2 (relatie 1 tot 1)



Relatie B : entiteit 1 wordt geassocieerd met NUL of EEN entiteit 2 (relatie 1 tot 1 of geen associatie)



Relatie C : entiteit 1 wordt geassocieerd met EEN of MEER entiteiten 2 (relatie 1 tot 1 of 1 tot n)



Relatie D : entiteit 1 wordt geassocieerd met NUL, EEN of MEER entiteiten 2 (relatie 1 tot 0 of 1 tot 1 of 1 tot n)

Klassediagram voor de ASR, sector werkloosheid, scenario 8 ("Maandelijkse aangifte van arbeid in het kader van een activeringsprogramma")
 Deze risico-aangifte is een aangifte zonder mini Dmfa, dit diagram toont het specifiek gedeelte van het sociaal risico.
 De lezer kan evenwel de link zien met de blokken die de aangifte zonder mini identificeren via het blok LinkTewerkstelling.
 Voor meer informatie over de blokken die een aangifte zonder mini identificeren, dient u zich te refereren tot het diagram "Formulier ASR zonder mini-RSZ-aangifte".

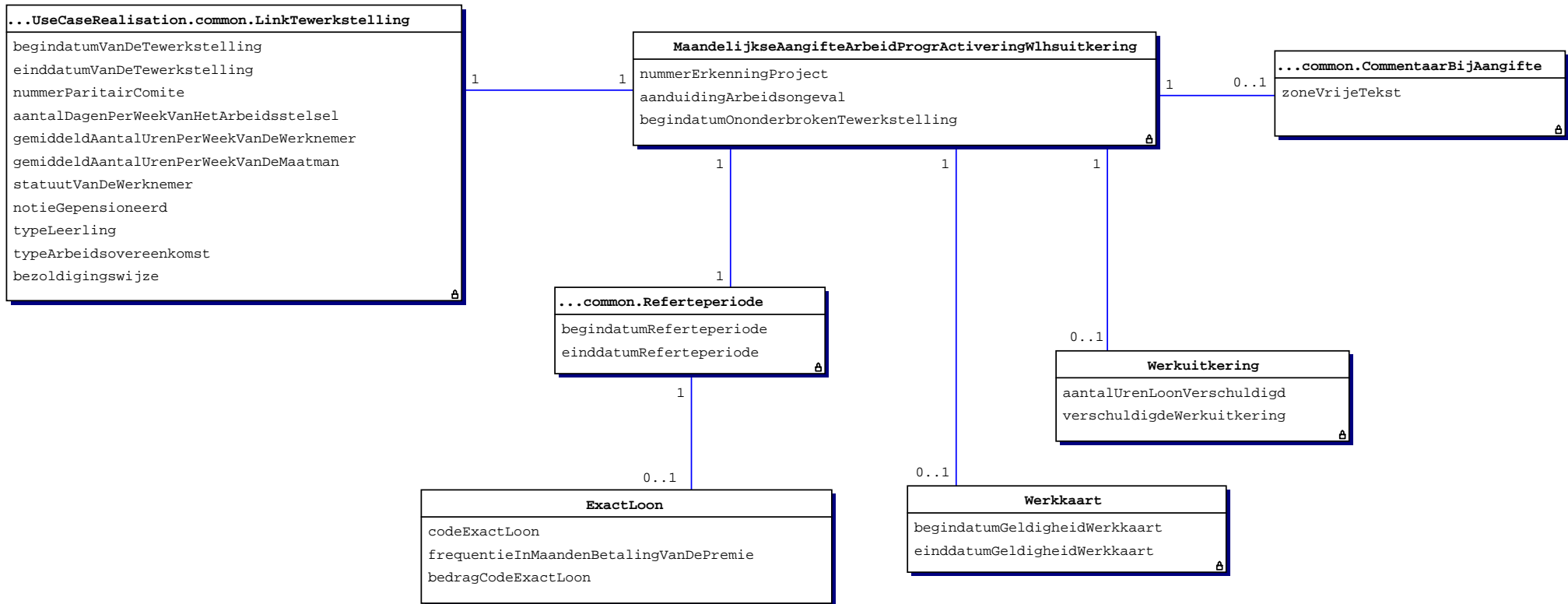

Dit schema stelt de blokken voor die aanwezig zijn in een formulier ASR zonder mini-RSZ-aangifte.
 Dit schema is enkel van toepassing voor de ASR van de sector werkloosheid. Gelieve voor de andere sectoren het specifieke schema te raadplegen.

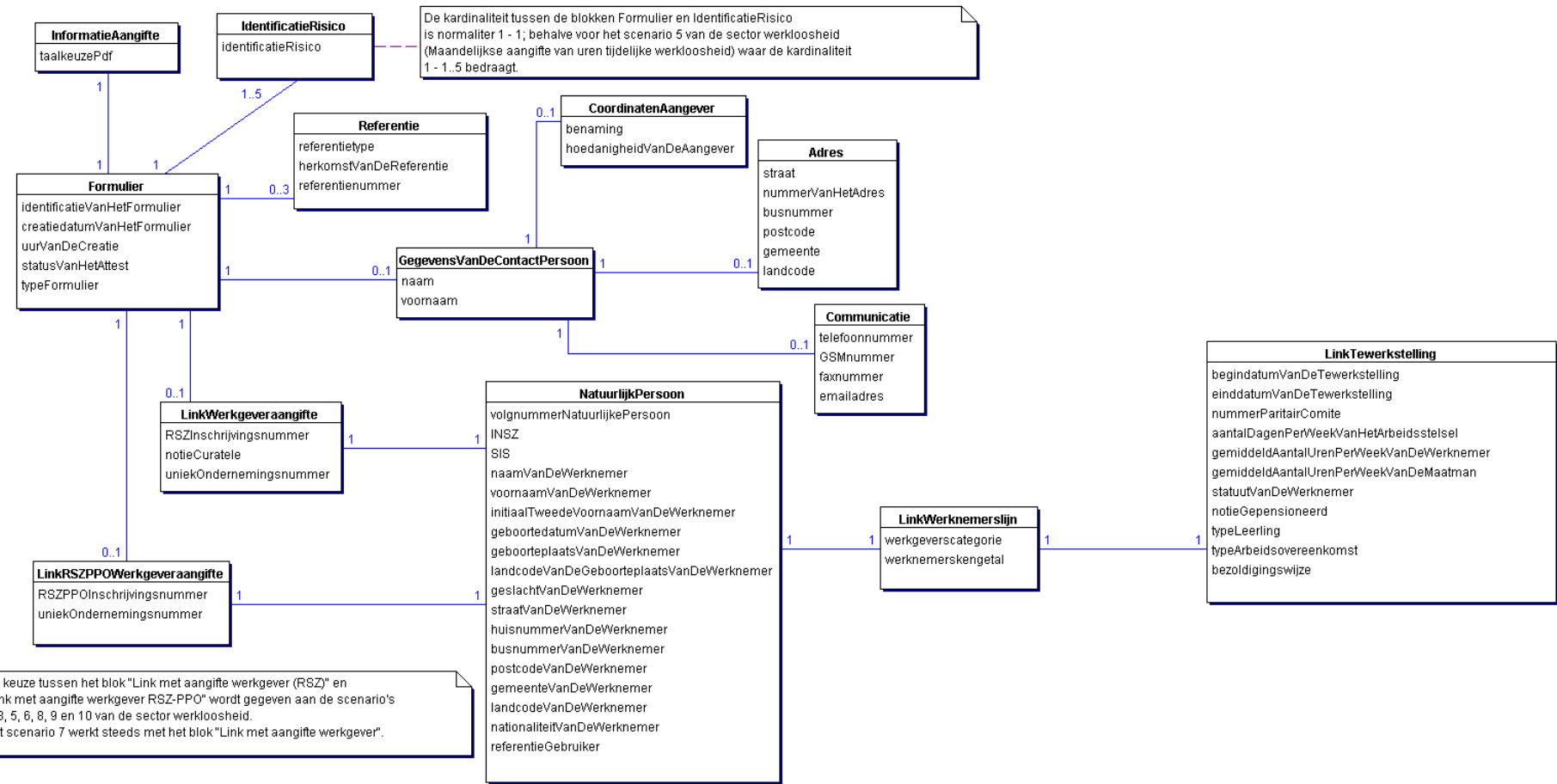

Algemene informatie over de ASR controles

De verwerking van de ASR, zowel via het Web-kanaal (SP10) als via het Batch-kanaal (SP07), vereist naast de schemacontroles ook een reeks zogenaamde "kruiscontroles". Deze kruiscontroles omvatten eigenlijk twee soorten van controles:

- kruiscontroles stricto sensu (vormcontroles die te complex zijn om uitgevoerd te worden op schemaniveau);
- inhoudscontroles (uitgevoerd via oproepen naar basisdiensten).

Voorbeelden van kruiscontroles:

Nagaan of het gegeven 00045 (OccupationEndingDate) groter dan of gelijk is aan het gegeven 00044 (OccupationStartingDate).

Als het gegeven 00016 (System5) de waarde 1 heeft, verifiëren dat het gegeven 00047 (WorkingDaysSystem) gelijk is aan 500

Nagaan of het gegeven 00112 aanwezig is indien het gegeven 00378 (EndYearBonusCode) de waarde 3 heeft OF het gegeven 00378 de waarde 4 heeft EN de gegevens 00387 (EndYearBonusAmount) EN 00111 (EndYearBonusValue) niet meegedeeld zijn.

Voorbeeld van inhoudscontrole:

Nagaan of:

indien de datum sociaal risico in het lopende kwartaal ligt, moet het gegeven 00011 (NOSSRegistrationNbr) aanwezig zijn in het repertorium "Werkgeversidentificatie" en moet de datum sociaal risico liggen tussen inschrijvingsdatum en schrappingsdatum van dit stamnummer in het repertorium.

Indien de datum sociaal risico kleiner is dan het lopende kwartaal, moet het gegeven 00011 (NOSSRegistrationNbr) aanwezig en actief zijn in het repertorium "Codebestand" op de datum sociaal risico.

In elk geval, indien het resultaat van een controle verkeerd is, wordt er een anomalie gegenereerd (die een anomaliecode bevat zoals bepaald in het glossarium) die zal voorkomen in de Notificatie die overeenkomt met de gecontroleerde ASR.

Bijvoorbeeld, de anomaliecode die overeenkomt met het vorige voorbeeld van inhoudscontrole is 00011-051.

Noteer tenslotte dat sommige controles gemeenschappelijk zijn voor verschillende sectoren/ scenario's, terwijl andere specifiek zijn.

| | | |
|-------------------|----------------|-----------------------------|
| ZONENUMMER: 00517 | VERSIE: 2007/2 | PUBLICATIEDATUM: 31/05/2007 |
|-------------------|----------------|-----------------------------|

STRAAT
(XML label : Street)

FUNCTIONEEL BLOK: Adres
Code(s): 90022
Xml label(s): Address

BESCHRIJVING: Openbare weg.

TOEGELATEN DOMEIN:

WETTELIJKE REFERENTIE :

TYPE: Alfa-numeriek

LENGTE: 42

AANWEZIGHEID: Onmisbaar

FORMAAT:

FOUTCODE OP ONTVANGSTBEWIJS :

| | Foutbeschrijving | Foutcode | Ernst fout |
|--|------------------|-----------|------------|
| | Niet aanwezig | 00517-001 | B |
| | Foutieve lengte | 00517-093 | B |

| | | |
|-------------------|----------------|-----------------------------|
| ZONENUMMER: 00518 | VERSIE: 2007/2 | PUBLICATIEDATUM: 31/05/2007 |
|-------------------|----------------|-----------------------------|

NUMMER VAN HET ADRES
(XML label : HouseNbr)

FUNCTIONEEL BLOK: Adres
Code(s): 90022
Xml label(s): Address

BESCHRIJVING:

TOEGELATEN DOMEIN:

WETTELIJKE REFERENTIE :

TYPE: Alfanumeriek

LENGTE: 10

AANWEZIGHEID: Onmisbaar

FORMAAT:

FOUTCODE OP ONTVANGSTBEWIJS :

| | Foutbeschrijving | Foutcode | Ernst fout |
|--|------------------|-----------|------------|
| | Niet aanwezig | 00518-001 | B |
| | Foutieve lengte | 00518-093 | B |

| | | |
|-------------------|----------------|-----------------------------|
| ZONENUMMER: 00519 | VERSIE: 2007/2 | PUBLICATIEDATUM: 31/05/2007 |
|-------------------|----------------|-----------------------------|

BRIEVENBUS
(XML label : PostBox)

FUNCTIONEEL BLOK: Adres
Code(s): 90022
Xml label(s): Address

BESCHRIJVING: Nummer van een brievenbus.

TOEGELATEN DOMEIN:

WETTELIJKE REFERENTIE :

TYPE: Alfa-numeriek

LENGTE: 4

AANWEZIGHEID: Facultatief

FORMAAT:

FOUTCODE OP ONTVANGSTBEWIJS :

| | Foutbeschrijving | Foutcode | Ernst fout |
|-----------------|------------------|-----------|------------|
| Foutieve lengte | | 00519-093 | B |

| | | |
|-------------------|----------------|-----------------------------|
| ZONENUMMER: 00520 | VERSIE: 2007/2 | PUBLICATIEDATUM: 31/05/2007 |
|-------------------|----------------|-----------------------------|

POSTCODE
(XML label : ZIPCode)

FUNCTIONEEL BLOK: Adres
Code(s): 90022
Xml label(s): Address

BESCHRIJVING: Postnummer van een gemeente.

TOEGELATEN DOMEIN:

WETTELIJKE REFERENTIE :

TYPE: Alfanumeriek

LENGTE: 9

AANWEZIGHEID: Onmisbaar

FORMAAT:

FOUTCODE OP ONTVANGSTBEWIJS :

| Foutbeschrijving | Foutcode | Ernst fout |
|-------------------------------|-----------|------------|
| Niet aanwezig | 00520-001 | B |
| Foutieve lengte | 00520-093 | B |
| Niet in het toegelaten domein | 00520-008 | B |

| | | |
|-------------------|----------------|-----------------------------|
| ZONENUMMER: 00522 | VERSIE: 2007/2 | PUBLICATIEDATUM: 31/05/2007 |
|-------------------|----------------|-----------------------------|

GEMEENTE
(XML label : City)

FUNCTIONEEL BLOK: Adres
Code(s): 90022
BESCHRIJVING: **Xml label(s):** Address
Naam van een gemeente.

TOEGELATEN DOMEIN :

WETTELIJKE REFERENTIE :

TYPE: Alfa-numeriek

LENGTE: 40

AANWEZIGHEID: Onmisbaar

FORMAAT:

FOUTCODE OP ONTVANGSTBEWIJS :

| Foutbeschrijving | Foutcode | Ernst fout |
|-------------------------------------|-----------|------------|
| Niet aanwezig | 00522-001 | B |
| Foutieve lengte | 00522-093 | B |
| Onverenigbaarheid postcode-gemeente | 00522-160 | B |

| | | |
|-------------------|----------------|-----------------------------|
| ZONENUMMER: 00523 | VERSIE: 2007/2 | PUBLICATIEDATUM: 31/05/2007 |
|-------------------|----------------|-----------------------------|

LANDCODE
(XML label : Country)

FUNCTIONEEL BLOK: Adres
Code(s): 90022
Xml label(s): Address

BESCHRIJVING: Code die toelaat een land te identificeren.

TOEGELATEN DOMEIN: Zie Bijlage 5 - Lijst met landcodes.

WETTELIJKE REFERENTIE :

TYPE: Numeriek
LENGTE: 5
AANWEZIGHEID: Onmisbaar
FORMAAT:

FOUTCODE OP ONTVANGSTBEWIJS :

| Foutbeschrijving | Foutcode | Ernst fout |
|-------------------------------|-----------|------------|
| Niet aanwezig | 00523-001 | B |
| Niet numeriek | 00523-002 | B |
| Foutieve lengte | 00523-093 | B |
| Niet in het toegelaten domein | 00523-008 | B |

| | | |
|-------------------|----------------|-----------------------------|
| ZONENUMMER: 00486 | VERSIE: 2007/2 | PUBLICATIEDATUM: 31/05/2007 |
|-------------------|----------------|-----------------------------|

HOEDANIGHEID VAN DE AANGEVER
(XML label : UserQuality)

FUNCTIONEEL BLOK: Coördinaten aangever
Code(s): 90151
Xml label(s): CoordinatesInformant

BESCHRIJVING: Kenmerkt de hoedanigheid van de persoon of de instelling

TOEGELATEN DOMEIN: Zie bijlage 39 - Identificatie van de hoedanigheid van de aangever.
De toegelaten waarden zijn: 10, 11, 12, 13, 90, 91, 92

WETTELIJKE REFERENTIE :

TYPE: Numeriek
LENGTE: 2
AANWEZIGHEID: Onmisbaar
FORMAAT:
FOUTCODE OP ONTVANGSTBEWIJS :

| Foutbeschrijving | Foutcode | Ernst fout |
|-------------------------------|-----------|------------|
| Niet aanwezig | 00486-001 | B |
| Niet numeriek | 00486-002 | B |
| Foutieve lengte | 00486-093 | B |
| Niet in het toegelaten domein | 00486-008 | B |

| | | |
|-------------------|----------------|-----------------------------|
| ZONENUMMER: 00776 | VERSIE: 2007/2 | PUBLICATIEDATUM: 31/05/2007 |
|-------------------|----------------|-----------------------------|

BENAMING
(XML label : Denomination)

FUNCTIONEEL BLOK: Coördinaten aangever
Code(s): 90151
Xml label(s): CoordinatesInformant

BESCHRIJVING:

TOEGELATEN DOMEIN:

WETTELIJKE REFERENTIE :

TYPE: Alfanumeriek

LENGTE: 96

AANWEZIGHEID: Onmisbaar

FORMAAT:

FOUTCODE OP ONTVANGSTBEWIJS :

| | Foutbeschrijving | Foutcode | Ernst fout |
|--|------------------|-----------|------------|
| | Niet aanwezig | 00776-001 | B |
| | Foutieve lengte | 00776-093 | B |

| | | |
|-------------------|----------------|-----------------------------|
| ZONENUMMER: 00726 | VERSIE: 2007/2 | PUBLICATIEDATUM: 31/05/2007 |
|-------------------|----------------|-----------------------------|

NAAM
(XML label : Name)

FUNCTIONEEL BLOK: Gegevens van de contactpersoon
Code(s): 90257
BESCHRIJVING: **Xml label(s):** CoordinatesContactPerson
Familienaam van een natuurlijk persoon.
Men moet de naam vermelden die op het paspoort of de identiteitskaart staat.
Voor vrouwen van Belgische nationaliteit gaat het om de meisjesnaam.

TOEGELATEN DOMEIN :

WETTELIJKE REFERENTIE :

TYPE: Alfanumeriek
LENGTE: 48
AANWEZIGHEID: Facultatief
FORMAAT:
FOUTCODE OP ONTVANGSTBEWIJS :

| Foutbeschrijving | Foutcode | Ernst fout |
|------------------|-----------|------------|
| Foutieve lengte | 00726-093 | B |

| | | |
|-------------------|----------------|-----------------------------|
| ZONENUMMER: 00727 | VERSIE: 2007/2 | PUBLICATIEDATUM: 31/05/2007 |
|-------------------|----------------|-----------------------------|

VOORNAAM
(XML label : FirstName)

FUNCTIONEEL BLOK: Gegevens van de contactpersoon
Code(s): 90257
BESCHRIJVING: **Xml label(s):** CoordinatesContactPerson
 Eerste voornaam van een natuurlijk persoon.

TOEGELATEN DOMEIN :

WETTELIJKE REFERENTIE :

TYPE: Alfanumeriek

LENGTE: 24

AANWEZIGHEID: Facultatief

FORMAAT:

FOUTCODE OP ONTVANGSTBEWIJS :

| | Foutbeschrijving | Foutcode | Ernst fout |
|-----------------|------------------|-----------|------------|
| Foutieve lengte | | 00727-093 | B |

| | | |
|-------------------|----------------|-----------------------------|
| ZONENUMMER: 00636 | VERSIE: 2007/2 | PUBLICATIEDATUM: 31/05/2007 |
|-------------------|----------------|-----------------------------|

GSM-NUMMER
(XML label : GSMNbr)

FUNCTIONEEL BLOK: Communicatie
Code(s): 90258
Xml label(s): Communication

BESCHRIJVING:

TOEGELATEN DOMEIN:

WETTELIJKE REFERENTIE :

TYPE: Alfanumeriek

LENGTE: 20

AANWEZIGHEID: Facultatief

FORMAAT:

FOUTCODE OP ONTVANGSTBEWIJS :

| | Foutbeschrijving | Foutcode | Ernst fout |
|-----------------|------------------|-----------|------------|
| Foutieve lengte | | 00636-093 | B |

| | | |
|-------------------|----------------|-----------------------------|
| ZONENUMMER: 00637 | VERSIE: 2007/2 | PUBLICATIEDATUM: 31/05/2007 |
|-------------------|----------------|-----------------------------|

E-MAILADRES
(XML label : EmailAddress)

FUNCTIONEEL BLOK: Communicatie
Code(s): 90258
Xml label(s): Communication

BESCHRIJVING:

TOEGELATEN DOMEIN:

WETTELIJKE REFERENTIE :

TYPE: Alfanumeriek

LENGTE: 60

AANWEZIGHEID: Facultatief

FORMAAT:

FOUTCODE OP ONTVANGSTBEWIJS :

| | Foutbeschrijving | Foutcode | Ernst fout |
|-----------------|------------------|-----------|------------|
| Foutieve lengte | | 00637-093 | B |

| | | |
|-------------------|----------------|-----------------------------|
| ZONENUMMER: 00677 | VERSIE: 2007/2 | PUBLICATIEDATUM: 31/05/2007 |
|-------------------|----------------|-----------------------------|

TELEFOONNUMMER
(XML label : PhoneNbr)

FUNCTIONEEL BLOK: Communicatie
Code(s): 90258
Xml label(s): Communication

BESCHRIJVING:

TOEGELATEN DOMEIN:

WETTELIJKE REFERENTIE :

TYPE: Alfanumeriek

LENGTE: 20

AANWEZIGHEID: Facultatief

FORMAAT:

FOUTCODE OP ONTVANGSTBEWIJS :

| | Foutbeschrijving | Foutcode | Ernst fout |
|-----------------|------------------|-----------|------------|
| Foutieve lengte | | 00677-093 | B |

| | | |
|-------------------|----------------|-----------------------------|
| ZONENUMMER: 00678 | VERSIE: 2007/2 | PUBLICATIEDATUM: 31/05/2007 |
|-------------------|----------------|-----------------------------|

FAXNUMMER
(XML label : FaxNbr)

FUNCTIONEEL BLOK: Communicatie
Code(s): 90258
Xml label(s): Communication

BESCHRIJVING:

TOEGELATEN DOMEIN:

WETTELIJKE REFERENTIE :

TYPE: Alfanumeriek

LENGTE: 20

AANWEZIGHEID: Facultatief

FORMAAT:

FOUTCODE OP ONTVANGSTBEWIJS :

| | Foutbeschrijving | Foutcode | Ernst fout |
|-----------------|------------------|-----------|------------|
| Foutieve lengte | | 00678-093 | B |

Chomage - Werkloosheid: scenario 8 - ONEM 5- Bijlagen nummer 2: Lijst der werknemerskengetallen
waarvoor de bijdragen van toepassing zijn
Versie: 2007/2

Publicatiedatum:

31/05/2007

De bijlage is gewijzigd: De wijzigingen zijn in het vet geplaatst in de Word en PDF documenten

Inhoud van de bijlage: 



AN2007-2-NL2.pdf



AN2007-2-NL2.doc



AN2007-2-NL2.xls



AN2007-2-NL2.txt



AN2007-2-NL2.xml

Tussentijdse informatie:

Bijdrage niet gebonden aan een natuurlijk persoon

| Type van werknemers kengetal | Code | Omschrijving | Type werknemer | Aanwezigheid | Geldig vanaf trimester | Geldig tot trimester | Begindatum geldigheid | Einddatum geldigheid |
|---|------|---|--------------------------|--------------|------------------------|----------------------|-----------------------|----------------------|
| Bijdrage niet gebonden aan een natuurlijk persoon | 851 | Bijzondere bijdrage op stortingen van werkgevers voor de vorming van een buitenwettelijk pensioen ten bate van hun personeelsleden of hun rechthebbenden | Andere (type werknemers) | 4 | 2003/1 | 9999/4 | 01/01/1900 | 01/01/9999 |
| Bijdrage niet gebonden aan een natuurlijk persoon | 861 | Bijdrage verschuldigd op de winstparticipaties | Andere (type werknemers) | 4 | 2003/1 | 9999/4 | 01/01/1900 | 01/01/9999 |
| Bijdrage niet gebonden aan een natuurlijk persoon | 862 | Solidariteitsbijdrage op het gebruik van een bedrijfsvoertuig | Andere (type werknemers) | 4 | 2005/1 | 9999/4 | 01/01/2005 | 01/01/9999 |
| Bijdrage niet gebonden aan een natuurlijk persoon | 870 | Bijdrage verschuldigd op het dubbel vakantiegeld van de bedienden, op het vakantiegeld of de Copernicuspremie van de contractuelen in de federale overheidssector en op de herstructureringspremie van de contractuele militairen | Andere (type werknemers) | 4 | 2003/1 | 9999/4 | 01/01/1900 | 01/01/9999 |

Bijzondere bijdrage aanvullende vergoedingen

| Type van werknemers kengetal | Code | Omschrijving | Type werknemer | Aanwezigheid | Geldig vanaf trimester | Geldig tot trimester | Begindatum geldigheid | Einddatum geldigheid |
|--|------|---|--------------------------|--------------|------------------------|----------------------|-----------------------|----------------------|
| Bijzondere bijdrage aanvullende vergoedingen | 883 | Ontslagen werknemers waarvoor er een bijdrage verschuldigd is op de aanvullende vergoedingen | Andere (type werknemers) | 3 | 2006/2 | 9999/4 | 01/04/2006 | 01/01/9999 |
| Bijzondere bijdrage aanvullende vergoedingen | 885 | Werknemers met loopbaanonderbreking waarvoor er een bijdrage verschuldigd is op de aanvullende vergoedingen | Andere (type werknemers) | 3 | 2006/2 | 9999/4 | 01/04/2006 | 01/01/9999 |

Bijzondere bijdrage ontslagen statutaire werknemer

| Type van werknemers kengetal | Code | Omschrijving | Type werknemer | Aanwezigheid | Geldig vanaf trimester | Geldig tot trimester | Begindatum geldigheid | Einddatum geldigheid |
|--|------|--|--------------------------|--------------|------------------------|----------------------|-----------------------|----------------------|
| Bijzondere bijdrage ontslagen statutaire werknemer | 876 | Bijdrage verschuldigd voor het ontslagen statutair personeel van de openbare sector en daarmee gelijkgestelden, wiens werkrelatie wordt beëindigd en militairen teruggekeerd naar het burgerleven aan te geven met de categorie 134 - Stelsel van de Ziekte- en Invaliditeitsverzekering | Andere (type werknemers) | 1 | 2003/1 | 9999/4 | 01/01/1900 | 01/01/9999 |
| Bijzondere bijdrage ontslagen statutaire werknemer | 877 | Bijdrage verschuldigd voor het ontslagen statutair personeel van de openbare sector en daarmee gelijkgestelden, wiens werkrelatie wordt beëindigd en militairen teruggekeerd naar het burgerleven aan te geven met de categorie 134 - Werkloosheidsstelsel | Andere (type werknemers) | 1 | 2003/1 | 9999/4 | 01/01/1900 | 01/01/9999 |

Bijzondere bijdrage voor studenten

| Type van werknemers kengetal | Code | Omschrijving | Type werknemer | Aanwezigheid | Geldig vanaf trimester | Geldig tot trimester | Begindatum geldigheid | Einddatum geldigheid |
|------------------------------------|------|---|--------------------------|--------------|------------------------|----------------------|-----------------------|----------------------|
| Bijzondere bijdrage voor studenten | 840 | Solidariteitsbijdrage verschuldigd voor studenten-arbeiders die ten hoogste gedurende 23 dagen werken in het kader van een overeenkomst voor studenten in de maanden juli, augustus en september en/of ten hoogste gedurende 23 dagen in de andere maanden van een kalenderjaar | Andere (type werknemers) | 1 | 2003/1 | 9999/4 | 01/01/1900 | 01/01/9999 |
| Bijzondere bijdrage voor studenten | 841 | Solidariteitsbijdrage verschuldigd voor studenten-bedienden die ten hoogste gedurende 23 dagen werken in het kader van een overeenkomst voor studenten in de maanden juli, augustus en september en/of ten hoogste gedurende 23 dagen in de andere maanden van een kalenderjaar | Andere (type werknemers) | 1 | 2004/3 | 9999/4 | 01/07/2004 | 01/01/9999 |

Bijzondere bijdrage werknemer met brugpensioen

| Type van werknemers kengetal | Code | Omschrijving | Type werknemer | Aanwezigheid | Geldig vanaf trimester | Geldig tot trimester | Begindatum geldigheid | Einddatum geldigheid |
|--|------|--|--------------------------|--------------|------------------------|----------------------|-----------------------|----------------------|
| Bijzondere bijdrage werknemer met brugpensioen | 879 | Bruggepensioneerde werknemers waarvoor een bijzondere bijdrage verschuldigd is op het conventioneel brugpensioen | Andere (type werknemers) | 1 | 2003/1 | 9999/4 | 01/01/1900 | 01/01/9999 |

FAO-FBZ bijdrage

| Type van werknemers kengetal | Code | Omschrijving | Type werknemer | Aanwezigheid | Geldig vanaf trimester | Geldig tot trimester | Begindatum geldigheid | Einddatum geldigheid |
|------------------------------|------|---|------------------------------------|--------------|------------------------|----------------------|-----------------------|----------------------|
| FAO-FBZ bijdrage | 013 | Kansarme jongeren | Speciale handarbeiders | 3 | 2003/1 | 9999/4 | 01/01/1900 | 01/01/9999 |
| FAO-FBZ bijdrage | 015 | Werklieden en gelijkgestelden, inbegrepen huisbedienden | Gewone handarbeider | 3 | 2003/1 | 9999/4 | 01/01/1900 | 01/01/9999 |
| FAO-FBZ bijdrage | 016 | Mijnwerkers | Mijnwerkers (handarbeiders) | 3 | 2003/1 | 9999/4 | 01/01/1900 | 01/01/9999 |
| FAO-FBZ bijdrage | 027 | Leerplichtige werklieden en stagiairs | Leerplichtige gewone handarbeiders | 3 | 2003/1 | 9999/4 | 01/01/1900 | 01/01/9999 |
| FAO-FBZ bijdrage | 041 | Dienstboden die het slachtoffer zijn van een arbeidsongeval, gebeurd vóór 01/04/1983 | Dienstboden (handarbeiders) | 3 | 2003/1 | 9999/4 | 01/01/1900 | 01/01/9999 |
| FAO-FBZ bijdrage | 045 | Dienstboden die het slachtoffer zijn van een arbeidsongeval, gebeurd sinds 01/04/1983 of die het slachtoffer zijn van een beroepsziekte | Dienstboden (handarbeiders) | 3 | 2003/1 | 9999/4 | 01/01/1900 | 01/01/9999 |
| FAO-FBZ bijdrage | 487 | Leerplichtige hoofdarbeiders en stagiairs | Leerplichtige hoofdarbeiders | 3 | 2003/1 | 9999/4 | 01/01/1900 | 01/01/9999 |
| FAO-FBZ bijdrage | 493 | Geneesheren in opleiding tot geneesheer-specialist. Kansarme jongeren. Bursalen van buiten de unie. | Speciale hoofdarbeiders | 3 | 2003/1 | 9999/4 | 01/01/1900 | 01/01/9999 |
| FAO-FBZ bijdrage | 494 | Betaalde sportbeoefenaars, behalve beroepswielrenners (in het bezit van een licentie van de BWB) die een arbeidsongeval opgelopen hebben sinds 01/01/1985 | Speciale hoofdarbeiders | 3 | 2003/1 | 9999/4 | 01/01/1900 | 01/01/9999 |

| Type van werknemers kengetal | Code | Omschrijving | Type werknemer | Aanwezigheid | Geldig vanaf trimester | Geldig tot trimester | Begindatum geldigheid | Einddatum geldigheid |
|------------------------------|------|---|--------------------------|--------------|------------------------|----------------------|-----------------------|----------------------|
| FAO-FBZ bijdrage | 495 | Hoofdarbeiders en gelijkgestellten, huisbedienden, alsook beroepswielrenners (in het bezit van een licentie van de BWB) die een arbeidsongeval opgelopen hebben sinds 01/01/1985, onthaalouders, artiesten, gelegenhedswerknemers in de horeca. | Gewone hoofdarbeiders | 3 | 2003/1 | 9999/4 | 01/01/1900 | 01/01/9999 |
| FAO-FBZ bijdrage | 675 | Statutaire werknemers | Andere (type werknemers) | 3 | 2003/1 | 9999/4 | 01/01/1900 | 01/01/9999 |

Gewone bijdrage

| Type van werknemers kengetal | Code | Omschrijving | Type werknemer | Aanwezigheid | Geldig vanaf trimester | Geldig tot trimester | Begindatum geldigheid | Einddatum geldigheid |
|------------------------------|------------|--|-----------------------------|--------------|------------------------|----------------------|-----------------------|----------------------|
| Gewone bijdrage | 010 | Tijdelijke werklieden in de tuinbouw en in de landbouw (werkgevers met werkgeverscategorieën 194, 494, 193, 097 en 497) en werklieden - gelegenhedswerknemer in de horeca (werkgevers met werkgeverscategorieën 016, 017, 097 en 497). | Seizoenhandarbeiders | 3 | 2003/1 | 9999/4 | 01/01/1900 | 01/01/9999 |
| Gewone bijdrage | 011 | Werklieden van de speciale categorie aan te geven met forfaitaire lonen door werkgevers met werkgeverscategorieën 016, 017, 019 en, tot en met eerste kwartaal 2007, 020, 023, 068, 146, 158, 166, 323 en 562 (loonmatigingsbijdrage niet verschuldigd) en leerlingen van deze categorie vanaf het jaar waarin ze 19 jaar worden. | Handarbeiders tegen forfait | 3 | 2003/1 | 9999/4 | 01/01/1900 | 01/01/9999 |
| Gewone bijdrage | 012 | Mindervalide werklieden en leerlingen van deze categorie vanaf het jaar waarin ze 19 jaar worden : a) tewerkgesteld in een erkende beschutte werkplaats met werkgeverscategorieën 073, 173 of 273 (loonmatigingsbijdrage niet verschuldigd). b) aan te geven door werkgevers met werkgeverscategorie 811 (loonmatigingsbijdrage verschuldigd). | Mindervalide handarbeiders | 3 | 2003/1 | 9999/4 | 01/01/1900 | 01/01/9999 |
| Gewone bijdrage | 013 | Taxichauffeurs voor personenvervoer tewerkgesteld door werkgevers met werkgeverscategorie 068 (loonmatigingsbijdrage niet verschuldigd) en leerlingen van deze categorie vanaf het jaar waarin ze 19 jaar worden. | Speciale handarbeiders | 3 | 2003/1 | 9999/4 | 01/01/1900 | 01/01/9999 |

| Type van werknemers kengetal | Code | Omschrijving | Type werknemer | Aanwezigheid | Geldig vanaf trimester | Geldig tot trimester | Begindatum geldigheid | Einddatum geldigheid |
|------------------------------|------|---|---|--------------|------------------------|----------------------|-----------------------|----------------------|
| Gewone bijdrage | 014 | Werklieden van de gewone categorie voor wie de bijdrage aan het Bosuitbatingsfonds verschuldigd is door de werkgevers met de werkgeverscategorie 029 en leerlingen van deze categorie vanaf het jaar waarin ze 19 jaar worden. | Gewone handarbeiders andere dan de arbeides | 3 | 2003/1 | 9999/4 | 01/01/1900 | 01/01/9999 |
| Gewone bijdrage | 015 | Werklieden van de gewone categorie en leerlingen van deze categorie vanaf het jaar waarin ze 19 jaar worden : a) aan te geven met werkelijke lonen door de werkgevers met werkgeverscategorieën 016, 017, 019, 020, 023, 068, 158 ,166 en 562 (loonmatigingsbijdrage verschuldigd) ; b) voor wie de bijdrage aan het Bosuitbatingsfonds niet verschuldigd is, aan te geven door werkgevers met de werkgeverscategorie 029 ; c) alle andere werklieden die elders niet worden vermeld. | Gewone handarbeider | 3 | 2003/1 | 9999/4 | 01/01/1900 | 01/01/9999 |
| Gewone bijdrage | 016 | Mijnwerker, bovengronds tewerkgesteld en leerlingen van deze categorie vanaf het jaar waarin ze 19 jaar worden. | Mijnwerkers (handarbeiders) | 3 | 2003/1 | 9999/4 | 01/01/1900 | 01/01/9999 |
| Gewone bijdrage | 017 | Mijnwerker, ondergronds tewerkgesteld en leerlingen van deze categorie vanaf het jaar waarin ze 19 jaar worden. | Mijnwerkers (handarbeiders) | 3 | 2003/1 | 9999/4 | 01/01/1900 | 01/01/9999 |
| Gewone bijdrage | 019 | Leerlingen en gelijkgestelden - handarbeiders vanaf het jaar waarin ze 19 jaar worden aan te geven door de werkgevers van de openbare sector met werkgeverscategorieën 001, 046, 050, 096, 296, 347, 351, 396, 441 en 496 (FAO-FBZ bijdrage verschuldigd) | Leerling-handarbeiders | 3 | 2005/3 | 9999/4 | 01/07/2005 | 01/01/9999 |
| Gewone bijdrage | 020 | Leerplichtigen - werklieden van de speciale categorie (zie werknemerskengetal 010 onder de werknemerscategorieën 016, 017, 097 en 497) tot 31 december van het jaar waarin ze 18 jaar worden. | Handarbeiders horeca, andere dan seizoenarbeiders | 3 | 2003/3 | 9999/4 | 01/07/2003 | 01/01/9999 |
| Gewone bijdrage | 022 | Leerplichtigen - werklieden en stagiairs van de speciale categorie (zie werknemerskengetal 011 en 010 met uitzondering van de gelegenheidswerknemers Horeca - superextra's) tot 31 december van het jaar waarin ze 18 jaar worden. | Andere leerplichtige handarbeiders | 3 | 2003/1 | 9999/4 | 01/01/1900 | 01/01/9999 |

| Type van werknemers kengetal | Code | Omschrijving | Type werknemer | Aanwezigheid | Geldig vanaf trimester | Geldig tot trimester | Begindatum geldigheid | Einddatum geldigheid |
|------------------------------|------|---|---|--------------|------------------------|----------------------|-----------------------|----------------------|
| Gewone bijdrage | 024 | Gesubsidieerde contractuelen, handarbeiders die met reëel loon worden aangegeven (zie werknemerskengetal 015 b), en c)) | Gesubsidieerde contractuele handarbeiders | 3 | 2003/1 | 9999/4 | 01/01/1900 | 01/01/9999 |
| Gewone bijdrage | 025 | Gesubsidieerde contractuelen, minder-valide handarbeiders die met reëel loon worden aangegeven, tewerkgesteld in een beschutte werkplaats | Gesubsidieerde contractuele handarbeiders | 3 | 2003/1 | 9999/4 | 01/01/1900 | 01/01/9999 |
| Gewone bijdrage | 026 | Leerplichtigen - werklieden en stagiairs van de gewone categorie (zie werknemerskengetal 014) tot 31 december van het jaar waarin ze 18 jaar worden. | Andere leerplichtige handarbeiders | 3 | 2003/1 | 9999/4 | 01/01/1900 | 01/01/9999 |
| Gewone bijdrage | 027 | Leerplichtigen - werklieden en stagiairs van de gewone categorie (zie werknemerskengetal 015) tot 31 december van het jaar waarin ze 18 jaar worden. | Leerplichtige gewone handarbeiders | 3 | 2003/1 | 9999/4 | 01/01/1900 | 01/01/9999 |
| Gewone bijdrage | 029 | Gesubsidieerde contractuelen, handarbeiders die met forfaitair loon worden aangegeven, tewerkgesteld bij openbare besturen en ermee gelijkgestelde instellingen, verenigingen en maatschappijen | Gesubsidieerde contractuele handarbeiders | 3 | 2003/1 | 9999/4 | 01/01/1900 | 01/01/9999 |
| Gewone bijdrage | 035 | Leerlingen en gelijkgestelden - handarbeiders tot 31 december van het jaar waarin ze 18 jaar worden : - leerlingen met erkende leerovereenkomst Middenstandsopleiding. - leerlingen met gecontroleerde leerverbintenis-middenstandsopleiding. - leerlingen voor beroepen uitgeoefend door arbeiders in loondienst (industriële leercontract). - stagiairs met stageovereenkomst in het kader van de vorming tot ondernemingshoofd. - leerling met een overeenkomst voor socioprofessionele inpassing erkend door de Gemeenschappen en Gewesten. Stagiairs met een beroepsinlevingsovereenkomsten. | Leerling-handarbeiders | 3 | 2003/1 | 9999/4 | 01/01/1900 | 01/01/9999 |
| Gewone bijdrage | 045 | Dienstboden aangegeven door werkgevers die ingeschreven zijn onder werkgeverscategorieën 037 of 437 | Dienstboden (handarbeiders) | 3 | 2003/1 | 9999/4 | 01/01/1900 | 01/01/9999 |

| Type van werknemers kengetal | Code | Omschrijving | Type werknemer | Aanwezigheid | Geldig vanaf trimester | Geldig tot trimester | Begindatum geldigheid | Einddatum geldigheid |
|------------------------------|------|--|--|--------------|------------------------|----------------------|-----------------------|----------------------|
| Gewone bijdrage | 046 | Artiesten en leerlingen van deze categorie vanaf het jaar waarin ze 19 jaar worden. | Andere artiesten | 3 | 2003/3 | 9999/4 | 01/07/2003 | 01/01/9999 |
| Gewone bijdrage | 047 | Artiesten - Deeltijds leerplichtigen tot 31 december van het jaar waarin ze 18 jaar worden. | Leerplichtige artiest | 3 | 2003/3 | 9999/4 | 01/07/2003 | 01/01/9999 |
| Gewone bijdrage | 439 | Leerlingen en gelijkgestelde hoofdarbeiders tot 31 december van het jaar waarin ze 18 jaar worden. | Leerling hoofdarbeiders | 3 | 2003/1 | 9999/4 | 01/01/1900 | 01/01/9999 |
| Gewone bijdrage | 480 | Leerplichtigen van de speciale categorie (zie werknemerskengetal 490 onder de werknemerscategorieën 016, 017, 097 en 497) tot 31 december van het jaar waarin ze 18 jaar worden. | Hoofdarbeiders horeca | 3 | 2003/3 | 9999/4 | 01/07/2003 | 01/01/9999 |
| Gewone bijdrage | 484 | Gesubsidieerde contractuelen - hoofdarbeiders tewerkgesteld bij openbare besturen en ermee gelijkgestelde instellingen, verenigingen en maatschappijen | Gesubsidieerde contractuele hoofdarbeiders | 3 | 2003/1 | 9999/4 | 01/01/1900 | 01/01/9999 |
| Gewone bijdrage | 485 | Gesubsidieerde contractuelen, mindervalide hoofdarbeiders tewerkgesteld in een erkende beschutte werkplaats | Gesubsidieerde contractuele hoofdarbeiders | 3 | 2003/1 | 9999/4 | 01/01/1900 | 01/01/9999 |
| Gewone bijdrage | 487 | Leerplichtigen - bedienden en stagiairs tot 31 december van het jaar waarin ze 18 jaar worden. | Leerplichtige hoofdarbeiders | 3 | 2003/1 | 9999/4 | 01/01/1900 | 01/01/9999 |
| Gewone bijdrage | 490 | Bediende - gelegenhedswerknemer in de horeca (werkgevers met werkgeverscategorieën 016, 017, 097 en 497). | Hoofdarbeiders horeca | 3 | 2003/3 | 9999/4 | 01/07/2003 | 01/01/9999 |
| Gewone bijdrage | 492 | Mindervalide bedienden en leerlingen van deze categorie vanaf het jaar waarin ze 19 jaar worden : a) tewerkgesteld in een erkende beschutte werkplaats met werkgeverscategorieën 073, 173 en 273 (loonmatigingsbijdrage niet verschuldigd). b) aan te geven door werkgevers met werkgeverscategorie 811 (loonmatigingsbijdrage verschuldigd) | Mindervalide hoofdarbeiders | 3 | 2003/1 | 9999/4 | 01/01/1900 | 01/01/9999 |

| Type van werknemers kengetal | Code | Omschrijving | Type werknemer | Aanwezigheid | Geldig vanaf trimester | Geldig tot trimester | Begindatum geldigheid | Einddatum geldigheid |
|------------------------------|------|--|-----------------------------|--------------|------------------------|----------------------|-----------------------|----------------------|
| Gewone bijdrage | 493 | Het academisch en wetenschappelijk personeel van de universiteiten ingeschreven onder de werkgeverscategorieën 175 en 396. Contractuelen die niet vallen onder het jaarlijkse vakantiestelsel van de werknemers in de categorieën 040 en 075. | Speciale hoofdarbeiders | 3 | 2003/1 | 9999/4 | 01/01/1900 | 01/01/9999 |
| Gewone bijdrage | 495 | Bedienden en leerlingen van deze categorie vanaf het jaar waarin ze 19 jaar worden : a) Bedienden met een gewone categorie. b) Betaalde sportbeoefenaars aangegeven door werkgevers met werkgeverscategorieën 070 of 076. | Gewone hoofdarbeiders | 3 | 2003/1 | 9999/4 | 01/01/1900 | 01/01/9999 |
| Gewone bijdrage | 497 | Erkende onthaalouders | Erkende onthaalouder | 3 | 2003/2 | 9999/4 | 01/04/2003 | 01/01/9999 |
| Gewone bijdrage | 498 | Gerechtigden op een (post)doctoraatsbeurs, afkomstig van een land buiten de E.E.G. dat geen overeenkomst heeft met België | Hoofdarbeiders beursstudent | 3 | 2003/3 | 9999/4 | 01/07/2003 | 01/01/9999 |
| Gewone bijdrage | 499 | Leerlingen en gelijkgestelde vanaf het jaar waarin ze 19 jaar worden aan te geven door de werkgevers van de openbare sector met werkgeverscategorieën 001, 046, 050, 096, 296, 347, 351, 396, 441 en 496 (FAO-FBZ bijdrage verschuldigd) | Leerling hoofdarbeiders | 3 | 2005/3 | 9999/4 | 01/07/2005 | 01/01/9999 |
| Gewone bijdrage | 671 | Werknemers aangeworven na 31 december 1998 en uitsluitend onderworpen aan de verzekering voor geneeskundige verzorging en aan kinderbijslag | Andere (type werknemers) | 3 | 2003/1 | 9999/4 | 01/01/1900 | 01/01/9999 |
| Gewone bijdrage | 673 | Mandatarissen of houders van een staffunctie in de openbare diensten | Andere (type werknemers) | 3 | 2003/1 | 9999/4 | 01/01/1900 | 01/01/9999 |
| Gewone bijdrage | 675 | Werknemers uitsluitend onderworpen aan de verzekering voor geneeskundige verzorging | Andere (type werknemers) | 3 | 2003/1 | 9999/4 | 01/01/1900 | 01/01/9999 |

Supplementaire bijdrage

| Type van werknemers kengetal | Code | Omschrijving | Type werknemer | Aanwezigheid | Geldig vanaf trimester | Geldig tot trimester | Begindatum geldigheid | Einddatum geldigheid |
|------------------------------|------|---|--------------------------|--------------|------------------------|----------------------|-----------------------|----------------------|
| Supplementaire bijdrage | 809 | Bijdrage ten behoeve van het Fonds tot vergoeding van de in geval van sluiting van ondernemingen ontslagen werknemers (F.S.O.) | Andere werknemers) (type | 2 | 2003/1 | 9999/4 | 01/01/1900 | 01/01/9999 |
| Supplementaire bijdrage | 810 | Bijzondere bijdrage ten behoeve van het Fonds tot vergoeding van de in geval van sluiting van ondernemingen ontslagen werknemers (F.S.O.) | Andere werknemers) (type | 2 | 2003/1 | 9999/4 | 01/01/1900 | 01/01/9999 |
| Supplementaire bijdrage | 820 | Bijdrage voor de Fondsen voor bestaanszekerheid verschuldigd op de lonen aan 108 % van handarbeiders (inclusief leerplichtigen-handarbeiders en gesubsidieerde contractuelen). Voor de werkgevers van uitzendkrachten in de bouw (werkgeverscategorieën 224, 226, 244, 254) gaat het om de bijdrage voor het Sociaal Fonds voor de Uitzendkrachten en voor het Fonds voor Bestaanszekerheid van de bouwsector | Andere werknemers) (type | 2 | 2003/1 | 9999/4 | 01/01/1900 | 01/01/9999 |
| Supplementaire bijdrage | 825 | Bijdrage sectoraal pensioenfonds voor arbeiders | Andere werknemers) (type | 2 | 2004/2 | 9999/4 | 01/04/2004 | 01/01/9999 |
| Supplementaire bijdrage | 826 | Forfaitaire bijdrage Fonds voor bestaanszekerheid | Andere werknemers) (type | 2 | 2004/3 | 9999/4 | 01/07/2004 | 01/01/9999 |
| Supplementaire bijdrage | 830 | Bijdrage voor de Fondsen voor bestaanszekerheid (uitgezonderd de sociale fondsen van het ANPCB (PC nr. 218), van de zelfstandige kleinhandel (PC nr. 201) en het "Fonds social du secteur socio-culturel des Communautés française et germanophone" voor werkgevers met werkgeverscategorie 076), verschuldigd op de lonen van bedienden (inclusief leerplichtigen-bedienden stagiairs en gesubsidieerde contractuelen) | Andere werknemers) (type | 2 | 2003/1 | 9999/4 | 01/01/1900 | 01/01/9999 |
| Supplementaire bijdrage | 831 | Bijdrage voor het Sociaal Fonds van het ANPCB (PC nr. 218) verschuldigd op de lonen van bedienden (inclusief leerplichtigen-bedienden stagiairs en gesubsidieerde contractuelen) | Andere werknemers) (type | 2 | 2003/1 | 9999/4 | 01/01/1900 | 01/01/9999 |

| Type van werknemers kengetal | Code | Omschrijving | Type werknemer | Aanwezigheid | Geldig vanaf trimester | Geldig tot trimester | Begindatum geldigheid | Einddatum geldigheid |
|------------------------------|------|---|--------------------------|--------------|------------------------|----------------------|-----------------------|----------------------|
| Supplementaire bijdrage | 832 | Bijdrage voor het sociaal fonds van de zelfstandige kleinhandel (PC nr. 201) verschuldigd op de lonen van bedienden (inclusief leerplichtigen-bedienden stagiairs en gesubsidieerde contractuelen) | Andere (type werknemers) | 2 | 2003/1 | 9999/4 | 01/01/1900 | 01/01/9999 |
| Supplementaire bijdrage | 833 | Bijdrage voor het "Fonds social du secteur socio-culturel des Communautés française et germanophone" voor werkgevers met werkgeverscategorie 076, verschuldigd op de lonen van bedienden (inclusief leerplichtigen-bedienden stagiairs en gesubsidieerde contractuelen) | Andere (type werknemers) | 2 | 2003/1 | 9999/4 | 01/01/1900 | 01/01/9999 |
| Supplementaire bijdrage | 835 | Bijdrage sectoraal pensioenfonds voor bedienden | Andere (type werknemers) | 2 | 2006/1 | 9999/4 | 01/01/2006 | 01/01/9999 |
| Supplementaire bijdrage | 852 | Bijdrage voor maatregelen ten voordele van de werkgelegenheid en de vorming | Andere (type werknemers) | 2 | 2003/1 | 9999/4 | 01/01/1900 | 01/01/9999 |
| Supplementaire bijdrage | 854 | Bijdrage bestemd voor de begeleiding van jongeren op wie een inschakelingsparcours van toepassing is | Andere (type werknemers) | 2 | 2003/1 | 9999/4 | 01/01/1900 | 01/01/9999 |
| Supplementaire bijdrage | 855 | Speciale bijdrage ten laste van de werkgevers met belangrijkheidscode 3 tot 9, voor werknemers onderworpen aan de loonmatigingsbijdrage (K.B. 401) | Andere (type werknemers) | 2 | 2003/1 | 9999/4 | 01/01/1900 | 01/01/9999 |
| Supplementaire bijdrage | 856 | Bijzondere bijdrage bestemd voor de financiering van de sociale zekerheid (Wet van 30 maart 1994 houdende sociale bepalingen) | Andere (type werknemers) | 2 | 2003/1 | 9999/4 | 01/01/1900 | 01/01/9999 |
| Supplementaire bijdrage | 857 | Speciale bijdrage ten laste van de werkgevers met belangrijkheidscode 3 tot 9, voor werknemers die niet onderworpen zijn aan de loonmatigingsbijdrage (K.B. 401) | Andere (type werknemers) | 2 | 2003/1 | 9999/4 | 01/01/1900 | 01/01/9999 |
| Supplementaire bijdrage | 859 | Bijzondere werkgeversbijdrage bestemd voor de financiering van tijdelijke werkloosheid en anciënniteitstoelage voor oudere werklozen | Andere (type werknemers) | 2 | 2003/1 | 9999/4 | 01/01/1900 | 01/01/9999 |
| Supplementaire bijdrage | 860 | Solidariteitsbijdrage op het persoonlijk gebruik van een bedrijfsvoertuig | Andere (type werknemers) | 2 | 2003/1 | 2004/4 | 01/01/1900 | 31/12/2004 |

Commentaar type van werknemerskengetallen

- Gewone bijdrage : stemt overeen met gewone werknemers (werknemerslijn) en met gewone bijdragen (functioneel blok bijdrage verschuldigd voor de werknemerslijn)
- Bijzondere bijdrage voor studenten : stemt overeen met studenten (werknemerslijn) waarvoor een solidariteitsbijdrage verschuldigd is (functioneel blok bijdrage werknemer-student)

- Bijzondere bijdrage ontslagen statutaire werknemer : stemt overeen met ontslagen statutaire werknemers (werknemerslijn) waarvoor een bijzondere bijdrage verschuldigd is (functioneel blok bijdrage ontslagen statutaire werknemer)
- Bijzondere bijdrage werknemer met brugpensioen : stemt overeen met werknemers (werknemerslijn) waarvoor een bijzondere bijdrage verschuldigd is op het conventioneel brugpensioen (functioneel blok bijdrage bruggepensioneerd werknemer)
- FAO-FBZ-bijdrage : stemt overeen met werknemers (werknemerslijn) die vergoedingen AO-BZ krijgen waarop een bijdrage verschuldigd is (functioneel blok bijdrage verschuldigd voor de werknemerslijn)
- Supplementaire bijdrage : stemt overeen met de supplementaire verschuldigde bijdragen voor gewone werknemers (functioneel blok bijdrage verschuldigd voor de werknemerslijn)
- Bijdrage niet gebonden aan een natuurlijk persoon : stemt overeen met de bijdragen niet verbonden aan een natuurlijk persoon (functioneel blok bijdrage niet gebonden aan een natuurlijk persoon)
- Bijzondere bijdrage aanvullende vergoedingen : stemt overeen met werknemers (werknemerslijn) die aanvullende vergoedingen krijgen waarvoor bijzondere bijdragen verschuldigd zijn (functioneel blok aanvullende vergoeding - bijdrage)

Commentaar aanwezigheid

1 = kan alleen gebruikt worden voor de werknemerscode (zone 00037)

2 = kan alleen gebruikt worden voor werknemerscode bijdrage (zone 00082)

3 = kan gebruikt worden voor de werknemerscode (zone 00037) en de werknemerscode bijdrage (zone 00082)

4 = kan alleen gebruikt worden voor werknemerscode voor een bijdrage die niet gebonden is aan een natuurlijk persoon (zone 00020)

Chomage - Werkloosheid: scenario 8 - ONEM 5- Bijlagen nummer 23: Lijst van postcodes en gemeenten in 30 posities
Versie: 2007/2

Publicatiedatum:

31/05/2007

De bijlage is gewijzigd: De wijzigingen zijn in het vet geplaatst in de Word en PDF documenten

Inhoud van de bijlage: 



AN2007-2-NI23.pdf



AN2007-2-NI23.doc



AN2007-2-NL23.xls



AN2007-2-NL23.txt



AN2007-2-NL23.xml

Tussentijdse informatie:

| Postcode | Gemeente | Begindatum geldigheid | Einddatum geldigheid |
|-------------|--------------------------------|--------------------------|-------------------------|
| 1000 | Brussel | 01/01/1900 | 31/12/9999 |
| 1005 | Ver.Verg. Gem. Gemeensch.com. | 01/01/1900 | 31/12/9999 |
| 1005 | Brusselse Hoofdstedelijke Raad | 01/01/1900 | 31/12/9999 |
| 1006 | Raad Vl. Gemeenschapsc.com. | 01/01/1900 | 31/12/9999 |
| 1007 | Assemblée de la Com. Comm. Fr. | 01/01/1900 | 31/12/9999 |
| 1008 | Kamer van Volksvertegenw. | 01/01/1900 | 31/12/9999 |
| 1009 | Brussel Belgische Senaat | 01/01/1900 | 31/12/9999 |
| 1010 | Rijksadministratief Centrum | 01/01/1900 | 31/12/9999 |
| 1011 | Vlaamse Raad -Vlaams Parlement | 01/01/1900 | 31/12/9999 |
| 1012 | Parlement de la Communauté fr. | 01/01/1900 | 31/12/9999 |
| 1020 | Laken | 01/01/1900 | 31/12/9999 |
| 1030 | Schaarbeek | 01/01/1900 | 31/12/9999 |
| 1031 | Christelijke Soc. Organisaties | 01/01/1900 | 31/12/9999 |
| 1033 | Brussel RTL TVI | 01/01/1900 | 31/12/9999 |
| 1035 | Ministerie van het BHG | 01/01/1900 | 31/12/9999 |
| 1040 | Etterbeek | 01/01/1900 | 31/12/9999 |
| 1041 | International Press Center | 01/01/1900 | 31/12/9999 |
| 1043 | Brussel VRT | 01/01/1900 | 31/12/9999 |
| 1044 | Brussel RTBF | 01/01/1900 | 31/12/9999 |
| 1045 | DIV (uitsluitend roze form.) | 01/01/1900 | 31/12/9999 |
| 1047 | Brussel Europees Parlement | 01/01/1900 | 31/12/9999 |
| 1048 | Brussel Europese Unie - Raad | 01/01/1900 | 31/12/9999 |
| 1049 | Europese Unie - Commissie | 01/01/1900 | 31/12/9999 |
| 1050 | Elsene | 01/01/1900 | 31/12/9999 |
| 1060 | Sint-Gillis | 01/01/1900 | 31/12/9999 |
| 1070 | Anderlecht | 01/01/1900 | 31/12/9999 |
| 1080 | Sint-Jans-Molenbeek | 01/01/1900 | 31/12/9999 |
| 1081 | Koekelberg | 01/01/1900 | 31/12/9999 |
| 1082 | Sint-Agatha-Berchem | 01/01/1900 | 31/12/9999 |
| 1083 | Ganshoren | 01/01/1900 | 31/12/9999 |
| 1090 | Jette | 01/01/1900 | 31/12/9999 |
| 1100 | Brussel Postcheque | 01/01/1900 | 31/12/9999 |
| 1105 | Brussel SOC | 01/01/1900 | 31/12/9999 |
| 1110 | Brussel NAVO - NATO | 01/01/1900 | 31/12/9999 |
| 1120 | Neder-over-Heembeek (Bru.) | 01/01/1900 | 31/12/9999 |
| 1130 | Haren (Bru.) | 01/01/1900 | 31/12/9999 |
| 1140 | Evere | 01/01/1900 | 31/12/9999 |
| 1150 | Sint-Pieters-Woluwe | 01/01/1900 | 31/12/9999 |
| 1160 | Oudergem | 01/01/1900 | 31/12/9999 |
| 1170 | Watermaal-Bosvoorde | 01/01/1900 | 31/12/9999 |
| 1180 | Ukkel | 01/01/1900 | 31/12/9999 |
| 1190 | Vorst | 01/01/1900 | 31/12/9999 |
| 1200 | Sint-Lambrechts-Woluwe | 01/01/1900 | 31/12/9999 |
| 1201 | Brussel RTL-TV I | 01/01/1900 | 31/12/9999 |
| 1210 | Sint-Joost-ten-Node | 01/01/1900 | 31/12/9999 |
| 1212 | FOD Mobiliteit | 01/01/1900 | 31/12/9999 |
| 1300 | Limal | 01/01/1900 | 31/12/9999 |
| 1300 | Waver | 01/01/1900 | 31/12/9999 |
| 1301 | Bierges | 01/01/1900 | 31/12/9999 |
| 1310 | Terhulpen | 01/01/1900 | 31/12/9999 |
| 1315 | Glimes | 01/01/1900 | 31/12/9999 |
| 1315 | Incourt | 01/01/1900 | 31/12/9999 |
| 1315 | Opprebais | 01/01/1900 | 31/12/9999 |
| 1315 | Piètrebais | 01/01/1900 | 31/12/9999 |
| 1315 | Roux-Miroir | 01/01/1900 | 31/12/9999 |
| 1320 | Bevekom | 01/01/1900 | 31/12/9999 |
| 1320 | Hamme-Mille | 01/01/1900 | 31/12/9999 |
| 1320 | l'Ecluse | 01/01/1900 | 31/12/9999 |
| 1320 | Nodebais | 01/01/1900 | 31/12/9999 |
| 1320 | Tourinnes-la-Grosse | 01/01/1900 | 31/12/9999 |
| 1325 | Bonlez | 01/01/1900 | 31/12/9999 |
| 1325 | Chaumont-Gistoux | 01/01/1900 | 31/12/9999 |

| Postcode | Gemeente | Begindatum geldigheid | Einddatum geldigheid |
|----------|-------------------------------|--------------------------|-------------------------|
| 1325 | Corroy-le-Grand | 01/01/1900 | 31/12/9999 |
| 1325 | Dion-Valmont | 01/01/1900 | 31/12/9999 |
| 1325 | Longueville | 01/01/1900 | 31/12/9999 |
| 1330 | Rixensart | 01/01/1900 | 31/12/9999 |
| 1331 | Rosières | 01/01/1900 | 31/12/9999 |
| 1332 | Genval | 01/01/1900 | 31/12/9999 |
| 1340 | Ottignies-Louvain-la-Neuve | 01/01/1900 | 31/12/9999 |
| 1340 | Ottignies | 01/01/1900 | 31/12/9999 |
| 1341 | Céroux-Mousty | 01/01/1900 | 31/12/9999 |
| 1342 | Limelette | 01/01/1900 | 31/12/9999 |
| 1348 | Louvain-la-Neuve | 01/01/1900 | 31/12/9999 |
| 1348 | Mont-Saint-Guibert | 01/01/1900 | 31/12/9999 |
| 1348 | Site Universitaire | 01/01/1900 | 31/12/9999 |
| 1350 | Enines | 01/01/1900 | 31/12/9999 |
| 1350 | Folx-lesCaves | 01/01/1900 | 31/12/9999 |
| 1350 | Jandrain-Jandrenouille | 01/01/1900 | 31/12/9999 |
| 1350 | Jauche | 01/01/1900 | 31/12/9999 |
| 1350 | Marilles | 01/01/1900 | 31/12/9999 |
| 1350 | Noduwez | 01/01/1900 | 31/12/9999 |
| 1350 | Orp-Jauche | 01/01/1900 | 31/12/9999 |
| 1350 | Orp-le-Grand | 01/01/1900 | 31/12/9999 |
| 1357 | Hélécine | 01/01/1900 | 31/12/9999 |
| 1357 | Linsmeau | 01/01/1900 | 31/12/9999 |
| 1357 | Neerheylissem | 01/01/1900 | 31/12/9999 |
| 1357 | Opheylissem | 01/01/1900 | 31/12/9999 |
| 1360 | Malèves-Sainte-Marie-Wastines | 01/01/1900 | 31/12/9999 |
| 1360 | Orbais | 01/01/1900 | 31/12/9999 |
| 1360 | Perwijs | 01/01/1900 | 31/12/9999 |
| 1360 | Thorembais-les-Béguines | 01/01/1900 | 31/12/9999 |
| 1360 | Thorembais-Saint-Trond | 01/01/1900 | 31/12/9999 |
| 1367 | Autre-Eglise | 01/01/1900 | 31/12/9999 |
| 1367 | Bomal (Br.W.) | 01/01/1900 | 31/12/9999 |
| 1367 | Geest-Gérompont-Petit-Rosière | 01/01/1900 | 31/12/9999 |
| 1367 | Gérompont | 01/01/1900 | 31/12/9999 |
| 1367 | Grand-Rosière-Hottomont | 01/01/1900 | 31/12/9999 |
| 1367 | Huppaye | 01/01/1900 | 31/12/9999 |
| 1367 | Mont-Saint-André | 01/01/1900 | 31/12/9999 |
| 1367 | Ramillies | 01/01/1900 | 31/12/9999 |
| 1367 | Ramillies | 01/01/1900 | 31/12/9999 |
| 1367 | Ramillies-Offus | 01/01/1900 | 31/12/9999 |
| 1370 | Dongelberg | 01/01/1900 | 31/12/9999 |
| 1370 | Geldenaken | 01/01/1900 | 31/12/9999 |
| 1370 | Jauchette | 01/01/1900 | 31/12/9999 |
| 1370 | Jodoigne-Souveraine | 01/01/1900 | 31/12/9999 |
| 1370 | Lathuy | 01/01/1900 | 31/12/9999 |
| 1370 | Mélin | 01/01/1900 | 31/12/9999 |
| 1370 | Piétrain | 01/01/1900 | 31/12/9999 |
| 1370 | Saint-Jean-Geest | 01/01/1900 | 31/12/9999 |
| 1370 | Saint-Remy-Geest | 01/01/1900 | 31/12/9999 |
| 1370 | Zétrud-Lumay | 01/01/1900 | 31/12/9999 |
| 1380 | Couture-Saint-Germain | 01/01/1900 | 31/12/9999 |
| 1380 | Lasne | 01/01/1900 | 31/12/9999 |
| 1380 | Lasne-Chapelle-Saint-Lambert | 01/01/1900 | 31/12/9999 |
| 1380 | Maransart | 01/01/1900 | 31/12/9999 |
| 1380 | Ohain | 01/01/1900 | 31/12/9999 |
| 1380 | Plancenoit | 01/01/1900 | 31/12/9999 |
| 1390 | Archennes | 01/01/1900 | 31/12/9999 |
| 1390 | Biez | 01/01/1900 | 31/12/9999 |
| 1390 | Bossut-Gottechain | 01/01/1900 | 31/12/9999 |
| 1390 | Graven | 01/01/1900 | 31/12/9999 |
| 1390 | Nethen | 01/01/1900 | 31/12/9999 |
| 1400 | Monstreux | 01/01/1900 | 31/12/9999 |
| 1400 | Nijvel | 01/01/1900 | 31/12/9999 |
| 1400 | Petit-Roeulx-lez-Nivelles | 01/01/1900 | 31/12/9999 |

| Postcode | Gemeente | Begindatum geldigheid | Einddatum geldigheid |
|----------|--------------------------------|--------------------------|-------------------------|
| 1401 | Baulers | 01/01/1900 | 31/12/9999 |
| 1402 | Thines | 01/01/1900 | 31/12/9999 |
| 1404 | Bornival | 01/01/1900 | 31/12/9999 |
| 1410 | Waterloo | 01/01/1900 | 31/12/9999 |
| 1414 | Waterloo Promo-Control | 01/01/1900 | 31/12/9999 |
| 1420 | Eigenbrakel | 01/01/1900 | 31/12/9999 |
| 1421 | Ophain-Bois-Seigneur-Isaac | 01/01/1900 | 31/12/9999 |
| 1428 | Lillois-Witterzée | 01/01/1900 | 31/12/9999 |
| 1430 | Bierghes | 01/01/1900 | 31/12/9999 |
| 1430 | Quenast | 01/01/1900 | 31/12/9999 |
| 1430 | Rebecq | 01/01/1900 | 31/12/9999 |
| 1430 | Rebecq-Rognon | 01/01/1900 | 31/12/9999 |
| 1435 | Corbais | 01/01/1900 | 31/12/9999 |
| 1435 | Hévillers | 01/01/1900 | 31/12/9999 |
| 1435 | Mont-Saint-Guibert | 01/01/1900 | 31/12/9999 |
| 1440 | Kasteelbrakel | 01/01/1900 | 31/12/9999 |
| 1440 | Wauthier-Braine | 01/01/1900 | 31/12/9999 |
| 1450 | Chastre | 01/01/1900 | 31/12/9999 |
| 1450 | Chastre-Villeroux-Blanmont | 01/01/1900 | 31/12/9999 |
| 1450 | Cortil-Noirmont | 01/01/1900 | 31/12/9999 |
| 1450 | Gentinne | 01/01/1900 | 31/12/9999 |
| 1450 | Saint-Géry | 01/01/1900 | 31/12/9999 |
| 1457 | Nil-Saint-Vincent-Saint-Martin | 01/01/1900 | 31/12/9999 |
| 1457 | Tourinnes-Saint-Lambert | 01/01/1900 | 31/12/9999 |
| 1457 | Walhain | 01/01/1900 | 31/12/9999 |
| 1457 | Walhain-Saint-Paul | 01/01/1900 | 31/12/9999 |
| 1460 | Itter | 01/01/1900 | 31/12/9999 |
| 1460 | Virginal-Samme | 01/01/1900 | 31/12/9999 |
| 1461 | Haut-Ittre | 01/01/1900 | 31/12/9999 |
| 1470 | Baisy-Thy | 01/01/1900 | 31/12/9999 |
| 1470 | Bousval | 01/01/1900 | 31/12/9999 |
| 1470 | Genepiën | 01/01/1900 | 31/12/9999 |
| 1471 | Loupoigne | 01/01/1900 | 31/12/9999 |
| 1472 | Vieux-Genappe | 01/01/1900 | 31/12/9999 |
| 1473 | Glabais | 01/01/1900 | 31/12/9999 |
| 1474 | Ways | 01/01/1900 | 31/12/9999 |
| 1476 | Houtain-le-Val | 01/01/1900 | 31/12/9999 |
| 1480 | Clabecq | 01/01/1900 | 31/12/9999 |
| 1480 | Oisquercq | 01/01/1900 | 31/12/9999 |
| 1480 | Saintes | 01/01/1900 | 31/12/9999 |
| 1480 | Tubeke | 01/01/1900 | 31/12/9999 |
| 1490 | Court-Saint-Etienne | 01/01/1900 | 31/12/9999 |
| 1495 | Marbais (Br.W.) | 01/01/1900 | 31/12/9999 |
| 1495 | Mellery | 01/01/1900 | 31/12/9999 |
| 1495 | Sart-Dames-Avelines | 01/01/1900 | 31/12/9999 |
| 1495 | Tilly | 01/01/1900 | 31/12/9999 |
| 1495 | Villers-la-Ville | 01/01/1900 | 31/12/9999 |
| 1500 | Halle | 01/01/1900 | 31/12/9999 |
| 1501 | Buizingen | 01/01/1900 | 31/12/9999 |
| 1502 | Lembeek | 01/01/1900 | 31/12/9999 |
| 1540 | Herfelingen | 01/01/1900 | 31/12/9999 |
| 1540 | Herne | 01/01/1900 | 31/12/9999 |
| 1541 | Sint-Pieters-Kapelle (Vl.Br.) | 01/01/1900 | 31/12/9999 |
| 1547 | Bever | 01/01/1900 | 31/12/9999 |
| 1560 | Hoeilaart | 01/01/1900 | 31/12/9999 |
| 1570 | Galmaarden | 01/01/1900 | 31/12/9999 |
| 1570 | Tollembeek | 01/01/1900 | 31/12/9999 |
| 1570 | Vollezele | 01/01/1900 | 31/12/9999 |
| 1600 | Oudenaken | 01/01/1900 | 31/12/9999 |
| 1600 | Sint-Laureins-Berchem | 01/01/1900 | 31/12/9999 |
| 1600 | Sint-Pieters-Leeuw | 01/01/1900 | 31/12/9999 |
| 1601 | Ruisbroek (Vl.Br.) | 01/01/1900 | 31/12/9999 |
| 1602 | Vlezenbeek | 01/01/1900 | 31/12/9999 |
| 1620 | Drogenbos | 01/01/1900 | 31/12/9999 |

| Postcode | Gemeente | Begindatum geldigheid | Einddatum geldigheid |
|-----------------|--------------------------|----------------------------------|---------------------------------|
| 1630 | Linkebeek | 01/01/1900 | 31/12/9999 |
| 1640 | Sint-Genesius-Rode | 01/01/1900 | 31/12/9999 |
| 1650 | Beersel | 01/01/1900 | 31/12/9999 |
| 1651 | Lot | 01/01/1900 | 31/12/9999 |
| 1652 | Alseberg | 01/01/1900 | 31/12/9999 |
| 1653 | Dworp | 01/01/1900 | 31/12/9999 |
| 1654 | Huizingen | 01/01/1900 | 31/12/9999 |
| 1670 | Bogaarden | 01/01/1900 | 31/12/9999 |
| 1670 | Heikruis | 01/01/1900 | 31/12/9999 |
| 1670 | Pepingen | 01/01/1900 | 31/12/9999 |
| 1671 | Elingen | 01/01/1900 | 31/12/9999 |
| 1673 | Beert | 01/01/1900 | 31/12/9999 |
| 1674 | Bellingen | 01/01/1900 | 31/12/9999 |
| 1700 | Dilbeek | 01/01/1900 | 31/12/9999 |
| 1700 | Sint-Martens-Bodegem | 01/01/1900 | 31/12/9999 |
| 1700 | Sint-Ulriks-Kapelle | 01/01/1900 | 31/12/9999 |
| 1701 | Itterbeek | 01/01/1900 | 31/12/9999 |
| 1702 | Groot-Bijgaarden | 01/01/1900 | 31/12/9999 |
| 1703 | Schepdaal | 01/01/1900 | 31/12/9999 |
| 1730 | Asse | 01/01/1900 | 31/12/9999 |
| 1730 | Bekkerzeel | 01/01/1900 | 31/12/9999 |
| 1730 | Kobbegem | 01/01/1900 | 31/12/9999 |
| 1730 | Mollem | 01/01/1900 | 31/12/9999 |
| 1731 | Relegem | 01/01/1900 | 31/12/9999 |
| 1731 | Zellik | 01/01/1900 | 31/12/9999 |
| 1740 | Ternat | 01/01/1900 | 31/12/9999 |
| 1741 | Wambeek | 01/01/1900 | 31/12/9999 |
| 1742 | Sint-Katherina-Lombeek | 01/01/1900 | 31/12/9999 |
| 1745 | Mazenzele | 01/01/1900 | 31/12/9999 |
| 1745 | Opwijk | 01/01/1900 | 31/12/9999 |
| 1750 | Gaasbeek | 01/01/1900 | 31/12/9999 |
| 1750 | Lennik | 01/01/1900 | 31/12/9999 |
| 1750 | Sint-Kwintens-Lennik | 01/01/1900 | 31/12/9999 |
| 1750 | Sint-Martens-Lennik | 01/01/1900 | 31/12/9999 |
| 1755 | Gooik | 01/01/1900 | 31/12/9999 |
| 1755 | Kester | 01/01/1900 | 31/12/9999 |
| 1755 | Leerbeek | 01/01/1900 | 31/12/9999 |
| 1755 | Oetingen | 01/01/1900 | 31/12/9999 |
| 1760 | Onze-Lieve-Vrouw-Lombeek | 01/01/1900 | 31/12/9999 |
| 1760 | Pamel | 01/01/1900 | 31/12/9999 |
| 1760 | Roosdaal | 01/01/1900 | 31/12/9999 |
| 1760 | Strijtem | 01/01/1900 | 31/12/9999 |
| 1761 | Borchtlombeek | 01/01/1900 | 31/12/9999 |
| 1770 | Liedekerke | 01/01/1900 | 31/12/9999 |
| 1780 | Wemmel | 01/01/1900 | 31/12/9999 |
| 1785 | Brussegem | 01/01/1900 | 31/12/9999 |
| 1785 | Hamme (VI.Br.) | 01/01/1900 | 31/12/9999 |
| 1785 | Merchtem | 01/01/1900 | 31/12/9999 |
| 1790 | Affligem | 01/01/1900 | 31/12/9999 |
| 1790 | Essene | 01/01/1900 | 31/12/9999 |
| 1790 | Hekelgem | 01/01/1900 | 31/12/9999 |
| 1790 | Teralfene | 01/01/1900 | 31/12/9999 |
| 1800 | Peutie | 01/01/1900 | 31/12/9999 |
| 1800 | Vilvoorde | 01/01/1900 | 31/12/9999 |
| 1804 | Vilvoorde Cargovil | 01/01/1900 | 31/12/9999 |
| 1818 | Vilvoorde VTM | 01/01/1900 | 31/12/9999 |
| 1820 | Melsbroek | 01/01/1900 | 31/12/9999 |
| 1820 | Perk | 01/01/1900 | 31/12/9999 |
| 1820 | Steenokkerzeel | 01/01/1900 | 31/12/9999 |
| 1830 | Machelen (VI.Br.) | 01/01/1900 | 31/12/9999 |
| 1831 | Diegem | 01/01/1900 | 31/12/9999 |
| 1840 | Londerzeel | 01/01/1900 | 31/12/9999 |
| 1840 | Malderen | 01/01/1900 | 31/12/9999 |
| 1840 | Steenhuffel | 01/01/1900 | 31/12/9999 |

| Postcode | Gemeente | Begindatum geldigheid | Einddatum geldigheid |
|----------|--------------------------------|--------------------------|-------------------------|
| 1850 | Grimbergen | 01/01/1900 | 31/12/9999 |
| 1851 | Humbeek | 01/01/1900 | 31/12/9999 |
| 1852 | Beigem | 01/01/1900 | 31/12/9999 |
| 1853 | Strombeek-Bever | 01/01/1900 | 31/12/9999 |
| 1860 | Meise | 01/01/1900 | 31/12/9999 |
| 1861 | Wolvertem | 01/01/1900 | 31/12/9999 |
| 1880 | Kapelle-op-den-Bos | 01/01/1900 | 31/12/9999 |
| 1880 | Nieuwenrode | 01/01/1900 | 31/12/9999 |
| 1880 | Ramsdonk | 01/01/1900 | 31/12/9999 |
| 1910 | Berg (Vl.Br.) | 01/01/1900 | 31/12/9999 |
| 1910 | Buken | 01/01/1900 | 31/12/9999 |
| 1910 | Kampenhout | 01/01/1900 | 31/12/9999 |
| 1910 | Nederokkerzeel | 01/01/1900 | 31/12/9999 |
| 1930 | Nossegem | 01/01/1900 | 31/12/9999 |
| 1930 | Zaventem | 01/01/1900 | 31/12/9999 |
| 1931 | Brucargo | 01/01/1900 | 31/12/9999 |
| 1932 | Sint-Stevens-Woluwe | 01/01/1900 | 31/12/9999 |
| 1933 | Sterrebeek | 01/01/1900 | 31/12/9999 |
| 1934 | Brussel - Luchthaven Remailing | 01/01/1900 | 31/12/9999 |
| 1935 | Corporate Village | 01/01/1900 | 31/12/9999 |
| 1950 | Kraainem | 01/01/1900 | 31/12/9999 |
| 1970 | Wezembeek-Oppem | 01/01/1900 | 31/12/9999 |
| 1980 | Eppegem | 01/01/1900 | 31/12/9999 |
| 1980 | Zemst | 01/01/1900 | 31/12/9999 |
| 1981 | Hofstade (Vl.Br.) | 01/01/1900 | 31/12/9999 |
| 1982 | Elewijt | 01/01/1900 | 31/12/9999 |
| 1982 | Weerde | 01/01/1900 | 31/12/9999 |
| 2000 | Antwerpen | 01/01/1900 | 31/12/9999 |
| 2018 | Antwerpen | 01/01/1900 | 31/12/9999 |
| 2020 | Antwerpen | 01/01/1900 | 31/12/9999 |
| 2030 | Antwerpen | 01/01/1900 | 31/12/9999 |
| 2040 | Berendrecht | 01/01/1900 | 31/12/9999 |
| 2040 | Lillo | 01/01/1900 | 31/12/9999 |
| 2040 | Zandvliet | 01/01/1900 | 31/12/9999 |
| 2050 | Antwerpen | 01/01/1900 | 31/12/9999 |
| 2060 | Antwerpen | 01/01/1900 | 31/12/9999 |
| 2070 | Burcht | 01/01/1900 | 31/12/9999 |
| 2070 | Zwijndrecht | 01/01/1900 | 31/12/9999 |
| 2100 | Deurne (Antwerpen) | 01/01/1900 | 31/12/9999 |
| 2110 | Wijnegem | 01/01/1900 | 31/12/9999 |
| 2140 | Borgerhout (Antwerpen) | 01/01/1900 | 31/12/9999 |
| 2150 | Borsbeek (Antw.) | 01/01/1900 | 31/12/9999 |
| 2160 | Wommelgem | 01/01/1900 | 31/12/9999 |
| 2170 | Merksem (Antwerpen) | 01/01/1900 | 31/12/9999 |
| 2180 | Ekeren (Antwerpen) | 01/01/1900 | 31/12/9999 |
| 2200 | Herentals | 01/01/1900 | 31/12/9999 |
| 2200 | Morkhoven | 01/01/1900 | 31/12/9999 |
| 2200 | Noorderwijk | 01/01/1900 | 31/12/9999 |
| 2220 | Hallaar | 01/01/1900 | 31/12/9999 |
| 2220 | Heist-op-den-Berg | 01/01/1900 | 31/12/9999 |
| 2221 | Booischoot | 01/01/1900 | 31/12/9999 |
| 2222 | Itegem | 01/01/1900 | 31/12/9999 |
| 2222 | Wiekevorst | 01/01/1900 | 31/12/9999 |
| 2223 | Schriek | 01/01/1900 | 31/12/9999 |
| 2230 | Herselt | 01/01/1900 | 31/12/9999 |
| 2230 | Ramsel | 01/01/1900 | 31/12/9999 |
| 2235 | Houtvenne | 01/01/1900 | 31/12/9999 |
| 2235 | Hulshout | 01/01/1900 | 31/12/9999 |
| 2235 | Westmeerbeek | 01/01/1900 | 31/12/9999 |
| 2240 | Massenhoven | 01/01/1900 | 31/12/9999 |
| 2240 | Viersel | 01/01/1900 | 31/12/9999 |
| 2240 | Zandhoven | 01/01/1900 | 31/12/9999 |
| 2242 | Pulderbos | 01/01/1900 | 31/12/9999 |
| 2243 | Pulle | 01/01/1900 | 31/12/9999 |

| Postcode | Gemeente | Begindatum geldigheid | Einddatum geldigheid |
|----------|------------------|--------------------------|-------------------------|
| 2250 | Olen | 01/01/1900 | 31/12/9999 |
| 2260 | Oevel | 01/01/1900 | 31/12/9999 |
| 2260 | Tongerlo (Antw.) | 01/01/1900 | 31/12/9999 |
| 2260 | Westerlo | 01/01/1900 | 31/12/9999 |
| 2260 | Zoerle-Parwijs | 01/01/1900 | 31/12/9999 |
| 2270 | Herenthout | 01/01/1900 | 31/12/9999 |
| 2275 | Gierle | 01/01/1900 | 31/12/9999 |
| 2275 | Lille | 01/01/1900 | 31/12/9999 |
| 2275 | Poederlee | 01/01/1900 | 31/12/9999 |
| 2275 | Wechelderzande | 01/01/1900 | 31/12/9999 |
| 2280 | Grobbendonk | 01/01/1900 | 31/12/9999 |
| 2288 | Bouwel | 01/01/1900 | 31/12/9999 |
| 2290 | Vorselaar | 01/01/1900 | 31/12/9999 |
| 2300 | Turnhout | 01/01/1900 | 31/12/9999 |
| 2310 | Rijkevorsel | 01/01/1900 | 31/12/9999 |
| 2320 | Hoogstraten | 01/01/1900 | 31/12/9999 |
| 2321 | Meer | 01/01/1900 | 31/12/9999 |
| 2322 | Minderhout | 01/01/1900 | 31/12/9999 |
| 2323 | Wortel | 01/01/1900 | 31/12/9999 |
| 2328 | Meerle | 01/01/1900 | 31/12/9999 |
| 2330 | Merksplas | 01/01/1900 | 31/12/9999 |
| 2340 | Beerse | 01/01/1900 | 31/12/9999 |
| 2340 | Vlimmeren | 01/01/1900 | 31/12/9999 |
| 2350 | Vosselaar | 01/01/1900 | 31/12/9999 |
| 2360 | Oud-Turnhout | 01/01/1900 | 31/12/9999 |
| 2370 | Arendonk | 01/01/1900 | 31/12/9999 |
| 2380 | Ravels | 01/01/1900 | 31/12/9999 |
| 2381 | Weelde | 01/01/1900 | 31/12/9999 |
| 2382 | Poppel | 01/01/1900 | 31/12/9999 |
| 2387 | Baarle-Hertog | 01/01/1900 | 31/12/9999 |
| 2390 | Malle | 01/01/1900 | 31/12/9999 |
| 2390 | Oostmalle | 01/01/1900 | 31/12/9999 |
| 2390 | Westmalle | 01/01/1900 | 31/12/9999 |
| 2400 | Mol | 01/01/1900 | 31/12/9999 |
| 2430 | Eindhout | 01/01/1900 | 31/12/9999 |
| 2430 | Laakdal | 01/01/1900 | 31/12/9999 |
| 2430 | Vorst (Kempen) | 01/01/1900 | 31/12/9999 |
| 2431 | Varendonk | 01/01/1900 | 31/12/9999 |
| 2431 | Veerle | 01/01/1900 | 31/12/9999 |
| 2440 | Geel | 01/01/1900 | 31/12/9999 |
| 2450 | Meerhout | 01/01/1900 | 31/12/9999 |
| 2460 | Kasterlee | 01/01/1900 | 31/12/9999 |
| 2460 | Lichtaart | 01/01/1900 | 31/12/9999 |
| 2460 | Tielen | 01/01/1900 | 31/12/9999 |
| 2470 | Retie | 01/01/1900 | 31/12/9999 |
| 2480 | Dessel | 01/01/1900 | 31/12/9999 |
| 2490 | Balen | 01/01/1900 | 31/12/9999 |
| 2491 | Olmen | 01/01/1900 | 31/12/9999 |
| 2500 | Koningshooikt | 01/01/1900 | 31/12/9999 |
| 2500 | Lier | 01/01/1900 | 31/12/9999 |
| 2520 | Broechem | 01/01/1900 | 31/12/9999 |
| 2520 | Emblem | 01/01/1900 | 31/12/9999 |
| 2520 | Oelegem | 01/01/1900 | 31/12/9999 |
| 2520 | Ranst | 01/01/1900 | 31/12/9999 |
| 2530 | Boechout | 01/01/1900 | 31/12/9999 |
| 2531 | Vremde | 01/01/1900 | 31/12/9999 |
| 2540 | Hove | 01/01/1900 | 31/12/9999 |
| 2547 | Lint | 01/01/1900 | 31/12/9999 |
| 2550 | Kontich | 01/01/1900 | 31/12/9999 |
| 2550 | Waarloos | 01/01/1900 | 31/12/9999 |
| 2560 | Bevel | 01/01/1900 | 31/12/9999 |
| 2560 | Kessel | 01/01/1900 | 31/12/9999 |
| 2560 | Nijlen | 01/01/1900 | 31/12/9999 |
| 2570 | Duffel | 01/01/1900 | 31/12/9999 |

| Postcode | Gemeente | Begindatum geldigheid | Einddatum geldigheid |
|-----------------|------------------------|----------------------------------|---------------------------------|
| 2580 | Beerzel | 01/01/1900 | 31/12/9999 |
| 2580 | Putte | 01/01/1900 | 31/12/9999 |
| 2590 | Berlaar | 01/01/1900 | 31/12/9999 |
| 2590 | Gestel | 01/01/1900 | 31/12/9999 |
| 2600 | Berchem (Antwerpen) | 01/01/1900 | 31/12/9999 |
| 2610 | Wilrijk (Antwerpen) | 01/01/1900 | 31/12/9999 |
| 2620 | Hemiksem | 01/01/1900 | 31/12/9999 |
| 2627 | Schelle | 01/01/1900 | 31/12/9999 |
| 2630 | Aartselaar | 01/01/1900 | 31/12/9999 |
| 2640 | Mortsel | 01/01/1900 | 31/12/9999 |
| 2650 | Edegem | 01/01/1900 | 31/12/9999 |
| 2660 | Hoboken (Antwerpen) | 01/01/1900 | 31/12/9999 |
| 2800 | Mechelen | 01/01/1900 | 31/12/9999 |
| 2800 | Walem | 01/01/1900 | 31/12/9999 |
| 2801 | Heffen | 01/01/1900 | 31/12/9999 |
| 2811 | Hombeek | 01/01/1900 | 31/12/9999 |
| 2811 | Leest | 01/01/1900 | 31/12/9999 |
| 2812 | Muizen (Mechelen) | 01/01/1900 | 31/12/9999 |
| 2820 | Bonheiden | 01/01/1900 | 31/12/9999 |
| 2820 | Rijmenam | 01/01/1900 | 31/12/9999 |
| 2830 | Blaasveld | 01/01/1900 | 31/12/9999 |
| 2830 | Heindonk | 01/01/1900 | 31/12/9999 |
| 2830 | Tisselt | 01/01/1900 | 31/12/9999 |
| 2830 | Willebroek | 01/01/1900 | 31/12/9999 |
| 2840 | Reet | 01/01/1900 | 31/12/9999 |
| 2840 | Rumst | 01/01/1900 | 31/12/9999 |
| 2840 | Terhagen | 01/01/1900 | 31/12/9999 |
| 2845 | Niel | 01/01/1900 | 31/12/9999 |
| 2850 | Boom | 01/01/1900 | 31/12/9999 |
| 2860 | Sint-Katelijne-Waver | 01/01/1900 | 31/12/9999 |
| 2861 | Onze-Lieve-Vrouw-Waver | 01/01/1900 | 31/12/9999 |
| 2870 | Breendonk | 01/01/1900 | 31/12/9999 |
| 2870 | Liezele | 01/01/1900 | 31/12/9999 |
| 2870 | Puurs | 01/01/1900 | 31/12/9999 |
| 2870 | Ruisbroek (Antw.) | 01/01/1900 | 31/12/9999 |
| 2880 | Bornem | 01/01/1900 | 31/12/9999 |
| 2880 | Hingene | 01/01/1900 | 31/12/9999 |
| 2880 | Mariekerke (Bornem) | 01/01/1900 | 31/12/9999 |
| 2880 | Weert | 01/01/1900 | 31/12/9999 |
| 2890 | Lippelo | 01/01/1900 | 31/12/9999 |
| 2890 | Oppuurs | 01/01/1900 | 31/12/9999 |
| 2890 | Sint-Amands | 01/01/1900 | 31/12/9999 |
| 2900 | Schoten | 01/01/1900 | 31/12/9999 |
| 2910 | Essen | 01/01/1900 | 31/12/9999 |
| 2920 | Kalmthout | 01/01/1900 | 31/12/9999 |
| 2930 | Brasschaat | 01/01/1900 | 31/12/9999 |
| 2940 | Hoevenen | 01/01/1900 | 31/12/9999 |
| 2940 | Stabroek | 01/01/1900 | 31/12/9999 |
| 2950 | Kapellen (Antw.) | 01/01/1900 | 31/12/9999 |
| 2960 | Brecht | 01/01/1900 | 31/12/9999 |
| 2960 | Sint-Job-in-'t-Goor | 01/01/1900 | 31/12/9999 |
| 2960 | Sint-Lenaarts | 01/01/1900 | 31/12/9999 |
| 2970 | 's Gravenwezel | 01/01/1900 | 31/12/9999 |
| 2970 | Schilde | 01/01/1900 | 31/12/9999 |
| 2980 | Halle (Kempen) | 01/01/1900 | 31/12/9999 |
| 2980 | Zoersel | 01/01/1900 | 31/12/9999 |
| 2990 | Loenhout | 01/01/1900 | 31/12/9999 |
| 2990 | Wuustwezel | 01/01/1900 | 31/12/9999 |
| 3000 | Leuven | 01/01/1900 | 31/12/9999 |
| 3001 | Heverlee | 01/01/1900 | 31/12/9999 |
| 3010 | Kessel-Lo | 01/01/1900 | 31/12/9999 |
| 3012 | Witsele | 01/01/1900 | 31/12/9999 |
| 3018 | Wijgmaal (VI.Br.) | 01/01/1900 | 31/12/9999 |
| 3020 | Herent | 01/01/1900 | 31/12/9999 |

| Postcode | Gemeente | Begindatum geldigheid | Einddatum geldigheid |
|----------|-----------------------|--------------------------|-------------------------|
| 3020 | Veltem-Beisem | 01/01/1900 | 31/12/9999 |
| 3020 | Winksele | 01/01/1900 | 31/12/9999 |
| 3040 | Huldenberg | 01/01/1900 | 31/12/9999 |
| 3040 | Loonbeek | 01/01/1900 | 31/12/9999 |
| 3040 | Neerijse | 01/01/1900 | 31/12/9999 |
| 3040 | Ottenburg | 01/01/1900 | 31/12/9999 |
| 3040 | Sint-Agatha-Rode | 01/01/1900 | 31/12/9999 |
| 3050 | Oud-Heverlee | 01/01/1900 | 31/12/9999 |
| 3051 | Sint-Joris-Weert | 01/01/1900 | 31/12/9999 |
| 3052 | Blanden | 01/01/1900 | 31/12/9999 |
| 3053 | Haasrode | 01/01/1900 | 31/12/9999 |
| 3054 | Vaalbeek | 01/01/1900 | 31/12/9999 |
| 3060 | Bertem | 01/01/1900 | 31/12/9999 |
| 3060 | Korbeek-Dijle | 01/01/1900 | 31/12/9999 |
| 3061 | Leefdaal | 01/01/1900 | 31/12/9999 |
| 3070 | Kortenberg | 01/01/1900 | 31/12/9999 |
| 3071 | Erps-Kwerps | 01/01/1900 | 31/12/9999 |
| 3078 | Everberg | 01/01/1900 | 31/12/9999 |
| 3078 | Meerbeek | 01/01/1900 | 31/12/9999 |
| 3080 | Duisburg | 01/01/1900 | 31/12/9999 |
| 3080 | Tervuren | 01/01/1900 | 31/12/9999 |
| 3080 | Vossem | 01/01/1900 | 31/12/9999 |
| 3090 | Overijse | 01/01/1900 | 31/12/9999 |
| 3110 | Rotselaar | 01/01/1900 | 31/12/9999 |
| 3111 | Wezemaal | 01/01/1900 | 31/12/9999 |
| 3118 | Werchter | 01/01/1900 | 31/12/9999 |
| 3120 | Tremelo | 01/01/1900 | 31/12/9999 |
| 3128 | Baal | 01/01/1900 | 31/12/9999 |
| 3130 | Begijnendijk | 01/01/1900 | 31/12/9999 |
| 3130 | Betekom | 01/01/1900 | 31/12/9999 |
| 3140 | Keerbergen | 01/01/1900 | 31/12/9999 |
| 3150 | Haacht | 01/01/1900 | 31/12/9999 |
| 3150 | Tildonk | 01/01/1900 | 31/12/9999 |
| 3150 | Wespelaar | 01/01/1900 | 31/12/9999 |
| 3190 | Boortmeerbeek | 01/01/1900 | 31/12/9999 |
| 3191 | Hever | 01/01/1900 | 31/12/9999 |
| 3200 | Aarschot | 01/01/1900 | 31/12/9999 |
| 3200 | Gelrode | 01/01/1900 | 31/12/9999 |
| 3201 | Langdorp | 01/01/1900 | 31/12/9999 |
| 3202 | Rillaar | 01/01/1900 | 31/12/9999 |
| 3210 | Linden | 01/01/1900 | 31/12/9999 |
| 3210 | Lubbeek | 01/01/1900 | 31/12/9999 |
| 3211 | Binkom | 01/01/1900 | 31/12/9999 |
| 3212 | Pellenberg | 01/01/1900 | 31/12/9999 |
| 3220 | Holsbeek | 01/01/1900 | 31/12/9999 |
| 3220 | Kortrijk-Dutsele | 01/01/1900 | 31/12/9999 |
| 3220 | Sint-Pieters-Rode | 01/01/1900 | 31/12/9999 |
| 3221 | Nieuwrode | 01/01/1900 | 31/12/9999 |
| 3270 | Scherpenheuvel | 01/01/1900 | 31/12/9999 |
| 3270 | Scherpenheuvel-Zichem | 01/01/1900 | 31/12/9999 |
| 3271 | Averbode | 01/01/1900 | 31/12/9999 |
| 3271 | Zichem | 01/01/1900 | 31/12/9999 |
| 3272 | Messelbroek | 01/01/1900 | 31/12/9999 |
| 3272 | Testelt | 01/01/1900 | 31/12/9999 |
| 3290 | Deurne (Vl.Br.) | 01/01/1900 | 31/12/9999 |
| 3290 | Diest | 01/01/1900 | 31/12/9999 |
| 3290 | Schaffien | 01/01/1900 | 31/12/9999 |
| 3290 | Webbekom | 01/01/1900 | 31/12/9999 |
| 3293 | Kaggevinne | 01/01/1900 | 31/12/9999 |
| 3294 | Molenstede | 01/01/1900 | 31/12/9999 |
| 3300 | Bost | 01/01/1900 | 31/12/9999 |
| 3300 | Goetsenhoven | 01/01/1900 | 31/12/9999 |
| 3300 | Hakendover | 01/01/1900 | 31/12/9999 |
| 3300 | Kumtich | 01/01/1900 | 31/12/9999 |

| Postcode | Gemeente | Begindatum geldigheid | Einddatum geldigheid |
|----------|--------------------------------|--------------------------|-------------------------|
| 3300 | Oorbeek | 01/01/1900 | 31/12/9999 |
| 3300 | Oplinter | 01/01/1900 | 31/12/9999 |
| 3300 | Sint-Margriete-Houtem (Tienen) | 01/01/1900 | 31/12/9999 |
| 3300 | Tienen | 01/01/1900 | 31/12/9999 |
| 3300 | Vissenaken | 01/01/1900 | 31/12/9999 |
| 3320 | Hoegaarden | 01/01/1900 | 31/12/9999 |
| 3320 | Meldert (VI.Br.) | 01/01/1900 | 31/12/9999 |
| 3321 | Outgaarden | 01/01/1900 | 31/12/9999 |
| 3350 | Drieslinter | 01/01/1900 | 31/12/9999 |
| 3350 | Lintier | 01/01/1900 | 31/12/9999 |
| 3350 | Melkwezer | 01/01/1900 | 31/12/9999 |
| 3350 | Neerhespen | 01/01/1900 | 31/12/9999 |
| 3350 | Orsmaal-Gussenhoven | 01/01/1900 | 31/12/9999 |
| 3350 | Wommersom | 01/01/1900 | 31/12/9999 |
| 3360 | Bierbeek | 01/01/1900 | 31/12/9999 |
| 3360 | Korbeek-Lo | 01/01/1900 | 31/12/9999 |
| 3360 | Lovenjoel | 01/01/1900 | 31/12/9999 |
| 3360 | Opvelp | 01/01/1900 | 31/12/9999 |
| 3370 | Boutersem | 01/01/1900 | 31/12/9999 |
| 3370 | Kerkom | 01/01/1900 | 31/12/9999 |
| 3370 | Neervelp | 01/01/1900 | 31/12/9999 |
| 3370 | Roosbeek | 01/01/1900 | 31/12/9999 |
| 3370 | Vertrijk | 01/01/1900 | 31/12/9999 |
| 3370 | Willebringen | 01/01/1900 | 31/12/9999 |
| 3380 | Bunsbeek | 01/01/1900 | 31/12/9999 |
| 3380 | Glabbeek-Zuurbemde | 01/01/1900 | 31/12/9999 |
| 3381 | Kapellen (VI.Br.) | 01/01/1900 | 31/12/9999 |
| 3384 | Attenrode | 01/01/1900 | 31/12/9999 |
| 3390 | Houwaart | 01/01/1900 | 31/12/9999 |
| 3390 | Sint-Joris-Winge | 01/01/1900 | 31/12/9999 |
| 3390 | Tielt-Winge | 01/01/1900 | 31/12/9999 |
| 3390 | Tielt (VI.Br.) | 01/01/1900 | 31/12/9999 |
| 3391 | Meensel-Kiezegem | 01/01/1900 | 31/12/9999 |
| 3400 | Eliksem | 01/01/1900 | 31/12/9999 |
| 3400 | Ezemaal | 01/01/1900 | 31/12/9999 |
| 3400 | Laar | 01/01/1900 | 31/12/9999 |
| 3400 | Landen | 01/01/1900 | 31/12/9999 |
| 3400 | Neerwinden | 01/01/1900 | 31/12/9999 |
| 3400 | Overwinden | 01/01/1900 | 31/12/9999 |
| 3400 | Rumsdorp | 01/01/1900 | 31/12/9999 |
| 3400 | Wange | 01/01/1900 | 31/12/9999 |
| 3401 | Waasmont | 01/01/1900 | 31/12/9999 |
| 3401 | Walsbets | 01/01/1900 | 31/12/9999 |
| 3401 | Walshoutem | 01/01/1900 | 31/12/9999 |
| 3401 | Wezeren | 01/01/1900 | 31/12/9999 |
| 3404 | Attenhoven | 01/01/1900 | 31/12/9999 |
| 3404 | Neerlanden | 01/01/1900 | 31/12/9999 |
| 3440 | Budingen | 01/01/1900 | 31/12/9999 |
| 3440 | Dormaal | 01/01/1900 | 31/12/9999 |
| 3440 | Halle-Booienhoven | 01/01/1900 | 31/12/9999 |
| 3440 | Helen-Bos | 01/01/1900 | 31/12/9999 |
| 3440 | Zoutleuw | 01/01/1900 | 31/12/9999 |
| 3450 | Geetbets | 01/01/1900 | 31/12/9999 |
| 3450 | Grazen | 01/01/1900 | 31/12/9999 |
| 3454 | Rummen | 01/01/1900 | 31/12/9999 |
| 3460 | Assent | 01/01/1900 | 31/12/9999 |
| 3460 | Bekkevoort | 01/01/1900 | 31/12/9999 |
| 3461 | Molenbeek-Wersbeek | 01/01/1900 | 31/12/9999 |
| 3470 | Kortenaken | 01/01/1900 | 31/12/9999 |
| 3470 | Ransberg | 01/01/1900 | 31/12/9999 |
| 3471 | Hoeleden | 01/01/1900 | 31/12/9999 |
| 3472 | Kersbeek-Miskom | 01/01/1900 | 31/12/9999 |
| 3473 | Waanrode | 01/01/1900 | 31/12/9999 |
| 3500 | Hasselt | 01/01/1900 | 31/12/9999 |

| Postcode | Gemeente | Begindatum geldigheid | Einddatum geldigheid |
|-----------------|----------------------|----------------------------------|---------------------------------|
| 3500 | Sint-Lambrechts-Herk | 01/01/1900 | 31/12/9999 |
| 3501 | Wimmertingen | 01/01/1900 | 31/12/9999 |
| 3510 | Kermt (Hasselt) | 01/01/1900 | 31/12/9999 |
| 3510 | Spalbeek | 01/01/1900 | 31/12/9999 |
| 3511 | Kuringen | 01/01/1900 | 31/12/9999 |
| 3511 | Stokrooie | 01/01/1900 | 31/12/9999 |
| 3512 | Stevoort | 01/01/1900 | 31/12/9999 |
| 3520 | Zonhoven | 01/01/1900 | 31/12/9999 |
| 3530 | Helchteren | 01/01/1900 | 31/12/9999 |
| 3530 | Houthalen | 01/01/1900 | 31/12/9999 |
| 3530 | Houthalen-Helchteren | 01/01/1900 | 31/12/9999 |
| 3540 | Berbroek | 01/01/1900 | 31/12/9999 |
| 3540 | Donk | 01/01/1900 | 31/12/9999 |
| 3540 | Herk-de-Stad | 01/01/1900 | 31/12/9999 |
| 3540 | Schulen | 01/01/1900 | 31/12/9999 |
| 3545 | Halen | 01/01/1900 | 31/12/9999 |
| 3545 | Loksbergen | 01/01/1900 | 31/12/9999 |
| 3545 | Zelem | 01/01/1900 | 31/12/9999 |
| 3550 | Heusden-Zolder | 01/01/1900 | 31/12/9999 |
| 3550 | Heusden (Limb.) | 01/01/1900 | 31/12/9999 |
| 3550 | Zolder | 01/01/1900 | 31/12/9999 |
| 3560 | Linkhout | 01/01/1900 | 31/12/9999 |
| 3560 | Lummen | 01/01/1900 | 31/12/9999 |
| 3560 | Meldert (Limb.) | 01/01/1900 | 31/12/9999 |
| 3570 | Alken | 01/01/1900 | 31/12/9999 |
| 3580 | Beringen | 01/01/1900 | 31/12/9999 |
| 3581 | Beverlo | 01/01/1900 | 31/12/9999 |
| 3582 | Koersel | 01/01/1900 | 31/12/9999 |
| 3583 | Paal | 01/01/1900 | 31/12/9999 |
| 3590 | Diepenbeek | 01/01/1900 | 31/12/9999 |
| 3600 | Genk | 01/01/1900 | 31/12/9999 |
| 3620 | Gellik | 01/01/1900 | 31/12/9999 |
| 3620 | Lanaken | 01/01/1900 | 31/12/9999 |
| 3620 | Neerharen | 01/01/1900 | 31/12/9999 |
| 3620 | Veldwezelt | 01/01/1900 | 31/12/9999 |
| 3621 | Rekem | 01/01/1900 | 31/12/9999 |
| 3630 | Eisden | 01/01/1900 | 31/12/9999 |
| 3630 | Leut | 01/01/1900 | 31/12/9999 |
| 3630 | Maasmechelen | 01/01/1900 | 31/12/9999 |
| 3630 | Mechelen-aan-de-Maas | 01/01/1900 | 31/12/9999 |
| 3630 | Meeswijk | 01/01/1900 | 31/12/9999 |
| 3630 | Opgrimbie | 01/01/1900 | 31/12/9999 |
| 3630 | Vucht | 01/01/1900 | 31/12/9999 |
| 3631 | Boorseme | 01/01/1900 | 31/12/9999 |
| 3631 | Uikhoven | 01/01/1900 | 31/12/9999 |
| 3640 | Kessenich | 01/01/1900 | 31/12/9999 |
| 3640 | Kinrooi | 01/01/1900 | 31/12/9999 |
| 3640 | Molenbeersel | 01/01/1900 | 31/12/9999 |
| 3640 | Ophoven | 01/01/1900 | 31/12/9999 |
| 3650 | Dilsen-Stokkem | 01/01/1900 | 31/12/9999 |
| 3650 | Elen | 01/01/1900 | 31/12/9999 |
| 3650 | Lanklaar | 01/01/1900 | 31/12/9999 |
| 3650 | Rotem | 01/01/1900 | 31/12/9999 |
| 3650 | Stokkem | 01/01/1900 | 31/12/9999 |
| 3660 | Opglabbeek | 01/01/1900 | 31/12/9999 |
| 3665 | As | 01/01/1900 | 31/12/9999 |
| 3668 | Niel-bij-As | 01/01/1900 | 31/12/9999 |
| 3670 | Ellikom | 01/01/1900 | 31/12/9999 |
| 3670 | Gruitrode | 01/01/1900 | 31/12/9999 |
| 3670 | Meeuwen | 01/01/1900 | 31/12/9999 |
| 3670 | Meeuwen-Gruitrode | 01/01/1900 | 31/12/9999 |
| 3670 | Neerglabbeek | 01/01/1900 | 31/12/9999 |
| 3670 | Wijshagen | 01/01/1900 | 31/12/9999 |
| 3680 | Maaseik | 01/01/1900 | 31/12/9999 |

| Postcode | Gemeente | Begindatum geldigheid | Einddatum geldigheid |
|-----------------|----------------------|----------------------------------|---------------------------------|
| 3680 | Neeroeteren | 01/01/1900 | 31/12/9999 |
| 3680 | Opoeteren | 01/01/1900 | 31/12/9999 |
| 3690 | Zutendaal | 01/01/1900 | 31/12/9999 |
| 3700 | 's Herenelderen | 01/01/1900 | 31/12/9999 |
| 3700 | Berg (Limb.) | 01/01/1900 | 31/12/9999 |
| 3700 | Diets-Heur | 01/01/1900 | 31/12/9999 |
| 3700 | Haren (Tongeren) | 01/01/1900 | 31/12/9999 |
| 3700 | Henis | 01/01/1900 | 31/12/9999 |
| 3700 | Kolmont (Tongeren) | 01/01/1900 | 31/12/9999 |
| 3700 | Koninksem | 01/01/1900 | 31/12/9999 |
| 3700 | Lauw | 01/01/1900 | 31/12/9999 |
| 3700 | Mal | 01/01/1900 | 31/12/9999 |
| 3700 | Neerrepen | 01/01/1900 | 31/12/9999 |
| 3700 | Nerem | 01/01/1900 | 31/12/9999 |
| 3700 | Overrepen (Kolmont) | 01/01/1900 | 31/12/9999 |
| 3700 | Piringen (Haren) | 01/01/1900 | 31/12/9999 |
| 3700 | Riksingen | 01/01/1900 | 31/12/9999 |
| 3700 | Rutten | 01/01/1900 | 31/12/9999 |
| 3700 | Sluizen | 01/01/1900 | 31/12/9999 |
| 3700 | Tongeren | 01/01/1900 | 31/12/9999 |
| 3700 | Vreren | 01/01/1900 | 31/12/9999 |
| 3700 | Widooie (Haren) | 01/01/1900 | 31/12/9999 |
| 3717 | Herstappe | 01/01/1900 | 31/12/9999 |
| 3720 | Kortessem | 01/01/1900 | 31/12/9999 |
| 3721 | Vliermaalroot | 01/01/1900 | 31/12/9999 |
| 3722 | Wintershoven | 01/01/1900 | 31/12/9999 |
| 3723 | Guigoven | 01/01/1900 | 31/12/9999 |
| 3724 | Vliermaal | 01/01/1900 | 31/12/9999 |
| 3730 | Hoeselt | 01/01/1900 | 31/12/9999 |
| 3730 | Romershoven | 01/01/1900 | 31/12/9999 |
| 3730 | Sint-Huibrechts-Hern | 01/01/1900 | 31/12/9999 |
| 3730 | Werm | 01/01/1900 | 31/12/9999 |
| 3732 | Schalkhoven | 01/01/1900 | 31/12/9999 |
| 3740 | Beverst | 01/01/1900 | 31/12/9999 |
| 3740 | Bilzen | 01/01/1900 | 31/12/9999 |
| 3740 | Eigenbilzen | 01/01/1900 | 31/12/9999 |
| 3740 | Grote-Spouwen | 01/01/1900 | 31/12/9999 |
| 3740 | Hees | 01/01/1900 | 31/12/9999 |
| 3740 | Kleine-Spouwen | 01/01/1900 | 31/12/9999 |
| 3740 | Mopertingen | 01/01/1900 | 31/12/9999 |
| 3740 | Munsterbilzen | 01/01/1900 | 31/12/9999 |
| 3740 | Rijkhoven | 01/01/1900 | 31/12/9999 |
| 3740 | Rosmeer | 01/01/1900 | 31/12/9999 |
| 3740 | Spouwen | 01/01/1900 | 31/12/9999 |
| 3740 | Waltwilder | 01/01/1900 | 31/12/9999 |
| 3742 | Martenslinde | 01/01/1900 | 31/12/9999 |
| 3746 | Hoelbeek | 01/01/1900 | 31/12/9999 |
| 3770 | Genoelselderen | 01/01/1900 | 31/12/9999 |
| 3770 | Herderen | 01/01/1900 | 31/12/9999 |
| 3770 | Kanne | 01/01/1900 | 31/12/9999 |
| 3770 | Membruggen | 01/01/1900 | 31/12/9999 |
| 3770 | Millen | 01/01/1900 | 31/12/9999 |
| 3770 | Riemst | 01/01/1900 | 31/12/9999 |
| 3770 | Val-Meer | 01/01/1900 | 31/12/9999 |
| 3770 | Vlijtingen | 01/01/1900 | 31/12/9999 |
| 3770 | Vroenhoven | 01/01/1900 | 31/12/9999 |
| 3770 | Zichen-Zussen-Bolder | 01/01/1900 | 31/12/9999 |
| 3790 | Moelingen | 01/01/1900 | 31/12/9999 |
| 3790 | Sint-Martens-Voeren | 01/01/1900 | 31/12/9999 |
| 3790 | Voeren | 01/01/1900 | 31/12/9999 |
| 3791 | Remersdaal | 01/01/1900 | 31/12/9999 |
| 3792 | Sint-Pieters-Voeren | 01/01/1900 | 31/12/9999 |
| 3793 | Teuven | 01/01/1900 | 31/12/9999 |
| 3798 | s Gravenvoeren | 01/01/1900 | 31/12/9999 |

| Postcode | Gemeente | Begindatum geldigheid | Einddatum geldigheid |
|----------|-------------------------|--------------------------|-------------------------|
| 3800 | Aalst (Limb.) | 01/01/1900 | 31/12/9999 |
| 3800 | Brustem | 01/01/1900 | 31/12/9999 |
| 3800 | Engelmanshoven | 01/01/1900 | 31/12/9999 |
| 3800 | Gelinden | 01/01/1900 | 31/12/9999 |
| 3800 | Groot-Gelmen | 01/01/1900 | 31/12/9999 |
| 3800 | Halmaal | 01/01/1900 | 31/12/9999 |
| 3800 | Kerkom-bij-Sint-Truiden | 01/01/1900 | 31/12/9999 |
| 3800 | Ordingen | 01/01/1900 | 31/12/9999 |
| 3800 | Sint-Truiden | 01/01/1900 | 31/12/9999 |
| 3800 | Zepperen | 01/01/1900 | 31/12/9999 |
| 3803 | Duras | 01/01/1900 | 31/12/9999 |
| 3803 | Gorseme | 01/01/1900 | 31/12/9999 |
| 3803 | Runkelen | 01/01/1900 | 31/12/9999 |
| 3803 | Wilderen | 01/01/1900 | 31/12/9999 |
| 3806 | Velm | 01/01/1900 | 31/12/9999 |
| 3830 | Berlingen | 01/01/1900 | 31/12/9999 |
| 3830 | Wellen | 01/01/1900 | 31/12/9999 |
| 3831 | Herten | 01/01/1900 | 31/12/9999 |
| 3832 | Ulbeek | 01/01/1900 | 31/12/9999 |
| 3840 | Bommershoven (Haren) | 01/01/1900 | 31/12/9999 |
| 3840 | Borgloon | 01/01/1900 | 31/12/9999 |
| 3840 | Broekom | 01/01/1900 | 31/12/9999 |
| 3840 | Gors-Opleeuw | 01/01/1900 | 31/12/9999 |
| 3840 | Gotem | 01/01/1900 | 31/12/9999 |
| 3840 | Groot-Loon | 01/01/1900 | 31/12/9999 |
| 3840 | Haren (Borgloon) | 01/01/1900 | 31/12/9999 |
| 3840 | Hendrieken | 01/01/1900 | 31/12/9999 |
| 3840 | Hoepertingen | 01/01/1900 | 31/12/9999 |
| 3840 | Jesseren (Kolmont) | 01/01/1900 | 31/12/9999 |
| 3840 | Kerniel | 01/01/1900 | 31/12/9999 |
| 3840 | Kolmont (Borgloon) | 01/01/1900 | 31/12/9999 |
| 3840 | Kuttehoven | 01/01/1900 | 31/12/9999 |
| 3840 | Rijkel | 01/01/1900 | 31/12/9999 |
| 3840 | Voort | 01/01/1900 | 31/12/9999 |
| 3850 | Binderveld | 01/01/1900 | 31/12/9999 |
| 3850 | Kozen | 01/01/1900 | 31/12/9999 |
| 3850 | Nieuwerkerken (Limb.) | 01/01/1900 | 31/12/9999 |
| 3850 | Wijer | 01/01/1900 | 31/12/9999 |
| 3870 | Batsheers | 01/01/1900 | 31/12/9999 |
| 3870 | Bovelingen | 01/01/1900 | 31/12/9999 |
| 3870 | Gutschoven | 01/01/1900 | 31/12/9999 |
| 3870 | Heers | 01/01/1900 | 31/12/9999 |
| 3870 | Heks | 01/01/1900 | 31/12/9999 |
| 3870 | Horpmaal | 01/01/1900 | 31/12/9999 |
| 3870 | Klein-Gelmen | 01/01/1900 | 31/12/9999 |
| 3870 | Mechelen-Bovelingen | 01/01/1900 | 31/12/9999 |
| 3870 | Mettekoven | 01/01/1900 | 31/12/9999 |
| 3870 | Opheers | 01/01/1900 | 31/12/9999 |
| 3870 | Rukkelingen-Loon | 01/01/1900 | 31/12/9999 |
| 3870 | Vechmaal | 01/01/1900 | 31/12/9999 |
| 3870 | Veulen | 01/01/1900 | 31/12/9999 |
| 3890 | Boekhout | 01/01/1900 | 31/12/9999 |
| 3890 | Gingelom | 01/01/1900 | 31/12/9999 |
| 3890 | Jeuk | 01/01/1900 | 31/12/9999 |
| 3890 | Kortijs | 01/01/1900 | 31/12/9999 |
| 3890 | Montenaken | 01/01/1900 | 31/12/9999 |
| 3890 | Niel-bij-Sint-Truiden | 01/01/1900 | 31/12/9999 |
| 3890 | Vorsen | 01/01/1900 | 31/12/9999 |
| 3891 | Borlo | 01/01/1900 | 31/12/9999 |
| 3891 | Buvingen | 01/01/1900 | 31/12/9999 |
| 3891 | Mielen-Boven-Aalst | 01/01/1900 | 31/12/9999 |
| 3891 | Muizen (Limb.) | 01/01/1900 | 31/12/9999 |
| 3900 | Overpelt | 01/01/1900 | 31/12/9999 |
| 3910 | Neerpelt | 01/01/1900 | 31/12/9999 |

| Postcode | Gemeente | Begindatum geldigheid | Einddatum geldigheid |
|----------|-------------------------------|--------------------------|-------------------------|
| 3910 | Sint-Huibrechts-Lille | 01/01/1900 | 31/12/9999 |
| 3920 | Lommel | 01/01/1900 | 31/12/9999 |
| 3930 | Achel | 01/01/1900 | 31/12/9999 |
| 3930 | Hamont | 01/01/1900 | 31/12/9999 |
| 3930 | Hamont-Achel | 01/01/1900 | 31/12/9999 |
| 3940 | Hechtel | 01/01/1900 | 31/12/9999 |
| 3940 | Hechtel-Eksel | 01/01/1900 | 31/12/9999 |
| 3941 | Eksel | 01/01/1900 | 31/12/9999 |
| 3945 | Ham | 01/01/1900 | 31/12/9999 |
| 3945 | Kwaadmechelen | 01/01/1900 | 31/12/9999 |
| 3945 | Oostham | 01/01/1900 | 31/12/9999 |
| 3950 | Bocholt | 01/01/1900 | 31/12/9999 |
| 3950 | Kaulille | 01/01/1900 | 31/12/9999 |
| 3950 | Reppel | 01/01/1900 | 31/12/9999 |
| 3960 | Beek | 01/01/1900 | 31/12/9999 |
| 3960 | Bree | 01/01/1900 | 31/12/9999 |
| 3960 | Gerdingen | 01/01/1900 | 31/12/9999 |
| 3960 | Opitter | 01/01/1900 | 31/12/9999 |
| 3960 | Tongerlo (Limb.) | 01/01/1900 | 31/12/9999 |
| 3970 | Leopoldsburg | 01/01/1900 | 31/12/9999 |
| 3971 | Heppen | 01/01/1900 | 31/12/9999 |
| 3980 | Tessengerlo | 01/01/1900 | 31/12/9999 |
| 3990 | Grote-Brogel | 01/01/1900 | 31/12/9999 |
| 3990 | Kleine-Brogel | 01/01/1900 | 31/12/9999 |
| 3990 | Peer | 01/01/1900 | 31/12/9999 |
| 3990 | Wijchmaal | 01/01/1900 | 31/12/9999 |
| 4000 | Glain | 01/01/1900 | 31/12/9999 |
| 4000 | Luik | 01/01/1900 | 31/12/9999 |
| 4000 | Rocourt | 01/01/1900 | 31/12/9999 |
| 4020 | Bressoux | 01/01/1900 | 31/12/9999 |
| 4020 | Jupille-sur-Meuse | 01/01/1900 | 31/12/9999 |
| 4020 | Luik | 01/01/1900 | 31/12/9999 |
| 4020 | Wandre | 01/01/1900 | 31/12/9999 |
| 4030 | Grivegnée | 01/01/1900 | 31/12/9999 |
| 4031 | Angleur | 01/01/1900 | 31/12/9999 |
| 4032 | Chênée | 01/01/1900 | 31/12/9999 |
| 4040 | Herstal | 01/01/1900 | 31/12/9999 |
| 4041 | Milmort | 01/01/1900 | 31/12/9999 |
| 4041 | Vottem | 01/01/1900 | 31/12/9999 |
| 4042 | Liers | 01/01/1900 | 31/12/9999 |
| 4050 | Chaufontaine | 01/01/1900 | 31/12/9999 |
| 4051 | Vaux-sous-Chèvremont | 01/01/1900 | 31/12/9999 |
| 4052 | Beaufays | 01/01/1900 | 31/12/9999 |
| 4053 | Embourg | 01/01/1900 | 31/12/9999 |
| 4090 | BSD (Belg. Strijdkr. Duitsl.) | 01/01/1900 | 31/12/9999 |
| 4100 | Bonnelles | 01/01/1900 | 31/12/9999 |
| 4100 | Seraing | 01/01/1900 | 31/12/9999 |
| 4101 | Jemeppe-sur-Meuse | 01/01/1900 | 31/12/9999 |
| 4102 | Ougrée | 01/01/1900 | 31/12/9999 |
| 4120 | Ehein | 01/01/1900 | 31/12/9999 |
| 4120 | Neupré | 01/01/1900 | 31/12/9999 |
| 4120 | Rotheux-Rimièrè | 01/01/1900 | 31/12/9999 |
| 4121 | Neuville-en-Condroz | 01/01/1900 | 31/12/9999 |
| 4122 | Plainevaux | 01/01/1900 | 31/12/9999 |
| 4130 | Esneux | 01/01/1900 | 31/12/9999 |
| 4130 | Tilff | 01/01/1900 | 31/12/9999 |
| 4140 | Dolembreux | 01/01/1900 | 31/12/9999 |
| 4140 | Gomzé-Andoumont | 01/01/1900 | 31/12/9999 |
| 4140 | Rouvreux | 01/01/1900 | 31/12/9999 |
| 4140 | Sprimont | 01/01/1900 | 31/12/9999 |
| 4141 | Louveigné | 01/01/1900 | 31/12/9999 |
| 4160 | Anthisnes | 01/01/1900 | 31/12/9999 |
| 4161 | Villers-aux-Tours | 01/01/1900 | 31/12/9999 |
| 4162 | Hody | 01/01/1900 | 31/12/9999 |

| Postcode | Gemeente | Begindatum geldigheid | Einddatum geldigheid |
|-----------------|---------------------|----------------------------------|---------------------------------|
| 4163 | Tavier | 01/01/1900 | 31/12/9999 |
| 4170 | Comblain-au-Pont | 01/01/1900 | 31/12/9999 |
| 4171 | Poulseur | 01/01/1900 | 31/12/9999 |
| 4180 | Comblain-Fairon | 01/01/1900 | 31/12/9999 |
| 4180 | Comblain-la-Tour | 01/01/1900 | 31/12/9999 |
| 4180 | Hamoir | 01/01/1900 | 31/12/9999 |
| 4181 | Filot | 01/01/1900 | 31/12/9999 |
| 4190 | Ferrières | 01/01/1900 | 31/12/9999 |
| 4190 | My | 01/01/1900 | 31/12/9999 |
| 4190 | Vieuxville | 01/01/1900 | 31/12/9999 |
| 4190 | Werbomont | 01/01/1900 | 31/12/9999 |
| 4190 | Xhoris | 01/01/1900 | 31/12/9999 |
| 4210 | Burdinne | 01/01/1900 | 31/12/9999 |
| 4210 | Hannêche | 01/01/1900 | 31/12/9999 |
| 4210 | Lamontzée | 01/01/1900 | 31/12/9999 |
| 4210 | Marneffe | 01/01/1900 | 31/12/9999 |
| 4210 | Oteppe | 01/01/1900 | 31/12/9999 |
| 4217 | Héron | 01/01/1900 | 31/12/9999 |
| 4217 | Lavoir | 01/01/1900 | 31/12/9999 |
| 4217 | Waret-l'Evêque | 01/01/1900 | 31/12/9999 |
| 4218 | Couthuin | 01/01/1900 | 31/12/9999 |
| 4219 | Acosse | 01/01/1900 | 31/12/9999 |
| 4219 | Ambresin | 01/01/1900 | 31/12/9999 |
| 4219 | Meeffe | 01/01/1900 | 31/12/9999 |
| 4219 | Wasseiges | 01/01/1900 | 31/12/9999 |
| 4250 | Boëlhe | 01/01/1900 | 31/12/9999 |
| 4250 | Geer | 01/01/1900 | 31/12/9999 |
| 4250 | Hollogne-sur-Geer | 01/01/1900 | 31/12/9999 |
| 4250 | Lens-Saint-Servais | 01/01/1900 | 31/12/9999 |
| 4252 | Omal | 01/01/1900 | 31/12/9999 |
| 4253 | Darion | 01/01/1900 | 31/12/9999 |
| 4254 | Ligny | 01/01/1900 | 31/12/9999 |
| 4257 | Berloz | 01/01/1900 | 31/12/9999 |
| 4257 | Corswarem | 01/01/1900 | 31/12/9999 |
| 4257 | Rosoux-Crenwick | 01/01/1900 | 31/12/9999 |
| 4260 | Avennes | 01/01/1900 | 31/12/9999 |
| 4260 | Braives | 01/01/1900 | 31/12/9999 |
| 4260 | Ciplet | 01/01/1900 | 31/12/9999 |
| 4260 | Fallais | 01/01/1900 | 31/12/9999 |
| 4260 | Fumal | 01/01/1900 | 31/12/9999 |
| 4260 | Ville-en-Hesbaye | 01/01/1900 | 31/12/9999 |
| 4261 | Latinne | 01/01/1900 | 31/12/9999 |
| 4263 | Tourinne (Lg.) | 01/01/1900 | 31/12/9999 |
| 4280 | Abolens | 01/01/1900 | 31/12/9999 |
| 4280 | Avernas-le-Bauduin | 01/01/1900 | 31/12/9999 |
| 4280 | Avin | 01/01/1900 | 31/12/9999 |
| 4280 | Bertrée | 01/01/1900 | 31/12/9999 |
| 4280 | Blehen | 01/01/1900 | 31/12/9999 |
| 4280 | Cras-Avernas | 01/01/1900 | 31/12/9999 |
| 4280 | Crehen | 01/01/1900 | 31/12/9999 |
| 4280 | Grand-Hallet | 01/01/1900 | 31/12/9999 |
| 4280 | Hannuit | 01/01/1900 | 31/12/9999 |
| 4280 | Lens-Saint-Remy | 01/01/1900 | 31/12/9999 |
| 4280 | Merdorp | 01/01/1900 | 31/12/9999 |
| 4280 | Moxhe | 01/01/1900 | 31/12/9999 |
| 4280 | Petit-Hallet | 01/01/1900 | 31/12/9999 |
| 4280 | Poucet | 01/01/1900 | 31/12/9999 |
| 4280 | Thisnes | 01/01/1900 | 31/12/9999 |
| 4280 | Trognée | 01/01/1900 | 31/12/9999 |
| 4280 | Villers-le-Peuplier | 01/01/1900 | 31/12/9999 |
| 4280 | Wansin | 01/01/1900 | 31/12/9999 |
| 4287 | Lijsem | 01/01/1900 | 31/12/9999 |
| 4287 | Pellaines | 01/01/1900 | 31/12/9999 |
| 4287 | Racour | 01/01/1900 | 31/12/9999 |

| Postcode | Gemeente | Begindatum geldigheid | Einddatum geldigheid |
|----------|-----------------------|--------------------------|-------------------------|
| 4300 | Bettincourt | 01/01/1900 | 31/12/9999 |
| 4300 | Bleret | 01/01/1900 | 31/12/9999 |
| 4300 | Borgworm | 01/01/1900 | 31/12/9999 |
| 4300 | Bovenistier | 01/01/1900 | 31/12/9999 |
| 4300 | Grand-Axhe | 01/01/1900 | 31/12/9999 |
| 4300 | Lantremange | 01/01/1900 | 31/12/9999 |
| 4300 | Oleye | 01/01/1900 | 31/12/9999 |
| 4317 | Aineffe | 01/01/1900 | 31/12/9999 |
| 4317 | Borlez | 01/01/1900 | 31/12/9999 |
| 4317 | Celles (Lg.) | 01/01/1900 | 31/12/9999 |
| 4317 | Faimes | 01/01/1900 | 31/12/9999 |
| 4317 | Les Waleffes | 01/01/1900 | 31/12/9999 |
| 4317 | Viemme | 01/01/1900 | 31/12/9999 |
| 4340 | Awans | 01/01/1900 | 31/12/9999 |
| 4340 | Fooz | 01/01/1900 | 31/12/9999 |
| 4340 | Othée | 01/01/1900 | 31/12/9999 |
| 4340 | Villers-l'Evêque | 01/01/1900 | 31/12/9999 |
| 4342 | Hognoul | 01/01/1900 | 31/12/9999 |
| 4347 | Fexhe-le-Haut-Clocher | 01/01/1900 | 31/12/9999 |
| 4347 | Freloux | 01/01/1900 | 31/12/9999 |
| 4347 | Noville (Lg.) | 01/01/1900 | 31/12/9999 |
| 4347 | Roloux | 01/01/1900 | 31/12/9999 |
| 4347 | Voroux-Goreux | 01/01/1900 | 31/12/9999 |
| 4350 | Lamine | 01/01/1900 | 31/12/9999 |
| 4350 | Momalle | 01/01/1900 | 31/12/9999 |
| 4350 | Pousset | 01/01/1900 | 31/12/9999 |
| 4350 | Remicourt | 01/01/1900 | 31/12/9999 |
| 4351 | Hodeige | 01/01/1900 | 31/12/9999 |
| 4357 | Donceel | 01/01/1900 | 31/12/9999 |
| 4357 | Haneffe | 01/01/1900 | 31/12/9999 |
| 4357 | Jeneffe (Lg.) | 01/01/1900 | 31/12/9999 |
| 4357 | Limont | 01/01/1900 | 31/12/9999 |
| 4360 | Bergilers | 01/01/1900 | 31/12/9999 |
| 4360 | Grandville | 01/01/1900 | 31/12/9999 |
| 4360 | Lens-sur-Geer | 01/01/1900 | 31/12/9999 |
| 4360 | Oreye | 01/01/1900 | 31/12/9999 |
| 4360 | Otrange | 01/01/1900 | 31/12/9999 |
| 4367 | Crisnée | 01/01/1900 | 31/12/9999 |
| 4367 | Fize-le-Marsal | 01/01/1900 | 31/12/9999 |
| 4367 | Kemexhe | 01/01/1900 | 31/12/9999 |
| 4367 | Odeur | 01/01/1900 | 31/12/9999 |
| 4367 | Thys | 01/01/1900 | 31/12/9999 |
| 4400 | Awirs | 01/01/1900 | 31/12/9999 |
| 4400 | Chokier | 01/01/1900 | 31/12/9999 |
| 4400 | Flémalle | 01/01/1900 | 31/12/9999 |
| 4400 | Flémalle-Grande | 01/01/1900 | 31/12/9999 |
| 4400 | Flémalle-Haute | 01/01/1900 | 31/12/9999 |
| 4400 | Gleixhe | 01/01/1900 | 31/12/9999 |
| 4400 | Ivoz-Ramet | 01/01/1900 | 31/12/9999 |
| 4400 | Mons-lez-Liège | 01/01/1900 | 31/12/9999 |
| 4420 | Montegnée | 01/01/1900 | 31/12/9999 |
| 4420 | Saint-Nicolas (Lg.) | 01/01/1900 | 31/12/9999 |
| 4420 | Tilleur | 01/01/1900 | 31/12/9999 |
| 4430 | Ans | 01/01/1900 | 31/12/9999 |
| 4431 | Loncin | 01/01/1900 | 31/12/9999 |
| 4432 | Allour | 01/01/1900 | 31/12/9999 |
| 4432 | Xhendremael | 01/01/1900 | 31/12/9999 |
| 4450 | Juprelle | 01/01/1900 | 31/12/9999 |
| 4450 | Lantin | 01/01/1900 | 31/12/9999 |
| 4450 | Slins | 01/01/1900 | 31/12/9999 |
| 4451 | Voroux-lez-Liers | 01/01/1900 | 31/12/9999 |
| 4452 | Paifve | 01/01/1900 | 31/12/9999 |
| 4452 | Wihogne | 01/01/1900 | 31/12/9999 |
| 4453 | Villers-Saint-Siméon | 01/01/1900 | 31/12/9999 |

| Postcode | Gemeente | Begindatum geldigheid | Einddatum geldigheid |
|-----------------|-------------------------|----------------------------------|---------------------------------|
| 4458 | Fexhe-Slins | 01/01/1900 | 31/12/9999 |
| 4460 | Bierset | 01/01/1900 | 31/12/9999 |
| 4460 | Grâce-Berleur | 01/01/1900 | 31/12/9999 |
| 4460 | Grâce-Hollogne | 01/01/1900 | 31/12/9999 |
| 4460 | Hollogne-aux-Pierres | 01/01/1900 | 31/12/9999 |
| 4460 | Horion-Hozémont | 01/01/1900 | 31/12/9999 |
| 4460 | Velroux | 01/01/1900 | 31/12/9999 |
| 4470 | Saint-Georges-sur-Meuse | 01/01/1900 | 31/12/9999 |
| 4480 | Clermont-sous-Huy | 01/01/1900 | 31/12/9999 |
| 4480 | Engis | 01/01/1900 | 31/12/9999 |
| 4480 | Hermalle-sous-Huy | 01/01/1900 | 31/12/9999 |
| 4500 | Ben-Ahin | 01/01/1900 | 31/12/9999 |
| 4500 | Hoei | 01/01/1900 | 31/12/9999 |
| 4500 | Tihange | 01/01/1900 | 31/12/9999 |
| 4520 | Antheit | 01/01/1900 | 31/12/9999 |
| 4520 | Bas-Oha | 01/01/1900 | 31/12/9999 |
| 4520 | Huccorgne | 01/01/1900 | 31/12/9999 |
| 4520 | Moha | 01/01/1900 | 31/12/9999 |
| 4520 | Vinalmont | 01/01/1900 | 31/12/9999 |
| 4520 | Wanze | 01/01/1900 | 31/12/9999 |
| 4530 | Fize-Fontaine | 01/01/1900 | 31/12/9999 |
| 4530 | Vaux-et-Borset | 01/01/1900 | 31/12/9999 |
| 4530 | Vieux-Waleffe | 01/01/1900 | 31/12/9999 |
| 4530 | Villers-le-Bouillet | 01/01/1900 | 31/12/9999 |
| 4530 | Warnant-Dreye | 01/01/1900 | 31/12/9999 |
| 4537 | Chapon-Seraing | 01/01/1900 | 31/12/9999 |
| 4537 | Seraing-le-Château | 01/01/1900 | 31/12/9999 |
| 4537 | Verlaine | 01/01/1900 | 31/12/9999 |
| 4540 | Amay | 01/01/1900 | 31/12/9999 |
| 4540 | Ampsin | 01/01/1900 | 31/12/9999 |
| 4540 | Flône | 01/01/1900 | 31/12/9999 |
| 4540 | Jehay | 01/01/1900 | 31/12/9999 |
| 4540 | Ombret | 01/01/1900 | 31/12/9999 |
| 4550 | Nandrin | 01/01/1900 | 31/12/9999 |
| 4550 | Saint-Séverin | 01/01/1900 | 31/12/9999 |
| 4550 | Villers-le-Temple | 01/01/1900 | 31/12/9999 |
| 4550 | Yernée-Fraineux | 01/01/1900 | 31/12/9999 |
| 4557 | Abée | 01/01/1900 | 31/12/9999 |
| 4557 | Fraiture | 01/01/1900 | 31/12/9999 |
| 4557 | Ramelot | 01/01/1900 | 31/12/9999 |
| 4557 | Seny | 01/01/1900 | 31/12/9999 |
| 4557 | Soheit-Tinlot | 01/01/1900 | 31/12/9999 |
| 4557 | Tinlot | 01/01/1900 | 31/12/9999 |
| 4560 | Bois-et-Borsu | 01/01/1900 | 31/12/9999 |
| 4560 | Clavier | 01/01/1900 | 31/12/9999 |
| 4560 | Les Avins | 01/01/1900 | 31/12/9999 |
| 4560 | Ocquier | 01/01/1900 | 31/12/9999 |
| 4560 | Pailhe | 01/01/1900 | 31/12/9999 |
| 4560 | Terwagne | 01/01/1900 | 31/12/9999 |
| 4570 | Marchin | 01/01/1900 | 31/12/9999 |
| 4570 | Vyle-et-Tharoul | 01/01/1900 | 31/12/9999 |
| 4577 | Modave | 01/01/1900 | 31/12/9999 |
| 4577 | Outrelouxhe | 01/01/1900 | 31/12/9999 |
| 4577 | Strée-lez-Huy | 01/01/1900 | 31/12/9999 |
| 4577 | Vierset-Barse | 01/01/1900 | 31/12/9999 |
| 4590 | Ellemelle | 01/01/1900 | 31/12/9999 |
| 4590 | Ouffet | 01/01/1900 | 31/12/9999 |
| 4590 | Warzée | 01/01/1900 | 31/12/9999 |
| 4600 | Lanaye | 01/01/1900 | 31/12/9999 |
| 4600 | Lixhe | 01/01/1900 | 31/12/9999 |
| 4600 | Richelle | 01/01/1900 | 31/12/9999 |
| 4600 | Wezet | 01/01/1900 | 31/12/9999 |
| 4601 | Argenteau | 01/01/1900 | 31/12/9999 |
| 4602 | Cheratte | 01/01/1900 | 31/12/9999 |

| Postcode | Gemeente | Begindatum geldigheid | Einddatum geldigheid |
|-----------------|-------------------------|----------------------------------|---------------------------------|
| 4606 | Saint-André | 01/01/1900 | 31/12/9999 |
| 4607 | Berneau | 01/01/1900 | 31/12/9999 |
| 4607 | Bombaye | 01/01/1900 | 31/12/9999 |
| 4607 | Dalhem | 01/01/1900 | 31/12/9999 |
| 4607 | Feneur | 01/01/1900 | 31/12/9999 |
| 4607 | Mortroux | 01/01/1900 | 31/12/9999 |
| 4608 | Neufchâteau (Lg.) | 01/01/1900 | 31/12/9999 |
| 4608 | Warsage | 01/01/1900 | 31/12/9999 |
| 4610 | Bellaire | 01/01/1900 | 31/12/9999 |
| 4610 | Beyne-Heusay | 01/01/1900 | 31/12/9999 |
| 4610 | Queue-du-Bois | 01/01/1900 | 31/12/9999 |
| 4620 | Fléron | 01/01/1900 | 31/12/9999 |
| 4621 | Retinne | 01/01/1900 | 31/12/9999 |
| 4623 | Magnée | 01/01/1900 | 31/12/9999 |
| 4624 | Romsée | 01/01/1900 | 31/12/9999 |
| 4630 | Ayeneux | 01/01/1900 | 31/12/9999 |
| 4630 | Micheroux | 01/01/1900 | 31/12/9999 |
| 4630 | Soumagne | 01/01/1900 | 31/12/9999 |
| 4630 | Tignée | 01/01/1900 | 31/12/9999 |
| 4631 | Evegnée | 01/01/1900 | 31/12/9999 |
| 4632 | Cérexhe-Heuseux | 01/01/1900 | 31/12/9999 |
| 4633 | Melen | 01/01/1900 | 31/12/9999 |
| 4650 | Chaineux | 01/01/1900 | 31/12/9999 |
| 4650 | Grand-Rechain | 01/01/1900 | 31/12/9999 |
| 4650 | Herve | 01/01/1900 | 31/12/9999 |
| 4650 | Julémont | 01/01/1900 | 31/12/9999 |
| 4651 | Battice | 01/01/1900 | 31/12/9999 |
| 4652 | Xhendelesse | 01/01/1900 | 31/12/9999 |
| 4653 | Bolland | 01/01/1900 | 31/12/9999 |
| 4654 | Charneux | 01/01/1900 | 31/12/9999 |
| 4670 | Blégny | 01/01/1900 | 31/12/9999 |
| 4670 | Mortier | 01/01/1900 | 31/12/9999 |
| 4670 | Trembleur | 01/01/1900 | 31/12/9999 |
| 4671 | Barchon | 01/01/1900 | 31/12/9999 |
| 4671 | Housse | 01/01/1900 | 31/12/9999 |
| 4671 | Saive | 01/01/1900 | 31/12/9999 |
| 4672 | Saint-Remy (Lg.) | 01/01/1900 | 31/12/9999 |
| 4680 | Hermée | 01/01/1900 | 31/12/9999 |
| 4680 | Oupeye | 01/01/1900 | 31/12/9999 |
| 4681 | Hermalle-sous-Argenteau | 01/01/1900 | 31/12/9999 |
| 4682 | Heure-le-Romain | 01/01/1900 | 31/12/9999 |
| 4682 | Houtain-Saint-Siméon | 01/01/1900 | 31/12/9999 |
| 4683 | Vivegnis | 01/01/1900 | 31/12/9999 |
| 4684 | Haccourt | 01/01/1900 | 31/12/9999 |
| 4690 | Bitsingen | 01/01/1900 | 31/12/9999 |
| 4690 | Boirs | 01/01/1900 | 31/12/9999 |
| 4690 | Eben-Emael | 01/01/1900 | 31/12/9999 |
| 4690 | Glons | 01/01/1900 | 31/12/9999 |
| 4690 | Roclenge-sur-Geer | 01/01/1900 | 31/12/9999 |
| 4690 | Wonck | 01/01/1900 | 31/12/9999 |
| 4700 | Eupen | 01/01/1900 | 31/12/9999 |
| 4701 | Kettenis | 01/01/1900 | 31/12/9999 |
| 4710 | Lontzen | 01/01/1900 | 31/12/9999 |
| 4711 | Walhorn | 01/01/1900 | 31/12/9999 |
| 4720 | Kelmis | 01/01/1900 | 31/12/9999 |
| 4721 | Neu-Moresnet | 01/01/1900 | 31/12/9999 |
| 4728 | Hergenrath | 01/01/1900 | 31/12/9999 |
| 4730 | Hauset | 01/01/1900 | 31/12/9999 |
| 4730 | Raeren | 01/01/1900 | 31/12/9999 |
| 4731 | Eynatten | 01/01/1900 | 31/12/9999 |
| 4750 | Butgenbach | 01/01/1900 | 31/12/9999 |
| 4750 | Elsenborn | 01/01/1900 | 31/12/9999 |
| 4760 | Büllingen | 01/01/1900 | 31/12/9999 |
| 4760 | Manderfeld | 01/01/1900 | 31/12/9999 |

| Postcode | Gemeente | Begindatum geldigheid | Einddatum geldigheid |
|----------|----------------------|--------------------------|-------------------------|
| 4761 | Rocherath | 01/01/1900 | 31/12/9999 |
| 4770 | Amel | 01/01/1900 | 31/12/9999 |
| 4770 | Meyerode | 01/01/1900 | 31/12/9999 |
| 4771 | Heppenbach | 01/01/1900 | 31/12/9999 |
| 4780 | Recht | 01/01/1900 | 31/12/9999 |
| 4780 | Sankt Vith | 01/01/1900 | 31/12/9999 |
| 4782 | Schoenberg | 01/01/1900 | 31/12/9999 |
| 4783 | Lommersweiler | 01/01/1900 | 31/12/9999 |
| 4784 | Crombach | 01/01/1900 | 31/12/9999 |
| 4790 | Burg-Reuland | 01/01/1900 | 31/12/9999 |
| 4790 | Reuland | 01/01/1900 | 31/12/9999 |
| 4791 | Thommen | 01/01/1900 | 31/12/9999 |
| 4800 | Ensival | 01/01/1900 | 31/12/9999 |
| 4800 | Lambermont | 01/01/1900 | 31/12/9999 |
| 4800 | Petit-Rechain | 01/01/1900 | 31/12/9999 |
| 4800 | Verviers | 01/01/1900 | 31/12/9999 |
| 4801 | Stembert | 01/01/1900 | 31/12/9999 |
| 4802 | Heusy | 01/01/1900 | 31/12/9999 |
| 4820 | Dison | 01/01/1900 | 31/12/9999 |
| 4821 | Andrimont | 01/01/1900 | 31/12/9999 |
| 4830 | Limburg | 01/01/1900 | 31/12/9999 |
| 4831 | Bilstain | 01/01/1900 | 31/12/9999 |
| 4834 | Goé | 01/01/1900 | 31/12/9999 |
| 4837 | Baelen (Lg.) | 01/01/1900 | 31/12/9999 |
| 4837 | Membach | 01/01/1900 | 31/12/9999 |
| 4840 | Welkenraedt | 01/01/1900 | 31/12/9999 |
| 4841 | Henri-Chapelle | 01/01/1900 | 31/12/9999 |
| 4845 | Jalhay | 01/01/1900 | 31/12/9999 |
| 4845 | Sart-lez-Spa | 01/01/1900 | 31/12/9999 |
| 4850 | Montzen | 01/01/1900 | 31/12/9999 |
| 4850 | Moresnet | 01/01/1900 | 31/12/9999 |
| 4850 | Plombières | 01/01/1900 | 31/12/9999 |
| 4851 | Gemmenich | 01/01/1900 | 31/12/9999 |
| 4851 | Sippenaeken | 01/01/1900 | 31/12/9999 |
| 4852 | Hombourg | 01/01/1900 | 31/12/9999 |
| 4860 | Cornesse | 01/01/1900 | 31/12/9999 |
| 4860 | Pepinster | 01/01/1900 | 31/12/9999 |
| 4860 | Wegnez | 01/01/1900 | 31/12/9999 |
| 4861 | Soiron | 01/01/1900 | 31/12/9999 |
| 4870 | Forêt | 01/01/1900 | 31/12/9999 |
| 4870 | Fraipont | 01/01/1900 | 31/12/9999 |
| 4870 | Nessonvaux | 01/01/1900 | 31/12/9999 |
| 4870 | Trooz | 01/01/1900 | 31/12/9999 |
| 4877 | Olné | 01/01/1900 | 31/12/9999 |
| 4880 | Aubel | 01/01/1900 | 31/12/9999 |
| 4890 | Clermont (Lg.) | 01/01/1900 | 31/12/9999 |
| 4890 | Thimister-Clermont | 01/01/1900 | 31/12/9999 |
| 4890 | Thimister | 01/01/1900 | 31/12/9999 |
| 4900 | Spa | 01/01/1900 | 31/12/9999 |
| 4910 | La Reid | 01/01/1900 | 31/12/9999 |
| 4910 | Polleur | 01/01/1900 | 31/12/9999 |
| 4910 | Theux | 01/01/1900 | 31/12/9999 |
| 4920 | Aywaille | 01/01/1900 | 31/12/9999 |
| 4920 | Ernonheid | 01/01/1900 | 31/12/9999 |
| 4920 | Harzé | 01/01/1900 | 31/12/9999 |
| 4920 | Sougné-Remouchamps | 01/01/1900 | 31/12/9999 |
| 4950 | Faymonville | 01/01/1900 | 31/12/9999 |
| 4950 | Robertville | 01/01/1900 | 31/12/9999 |
| 4950 | Sourbrodt | 01/01/1900 | 31/12/9999 |
| 4950 | Weimes | 01/01/1900 | 31/12/9999 |
| 4960 | Belleaux-Ligneuville | 01/01/1900 | 31/12/9999 |
| 4960 | Bevercé | 01/01/1900 | 31/12/9999 |
| 4960 | Malmedy | 01/01/1900 | 31/12/9999 |
| 4970 | Francorchamps | 01/01/1900 | 31/12/9999 |

| Postcode | Gemeente | Begindatum geldigheid | Einddatum geldigheid |
|----------|---------------------|--------------------------|-------------------------|
| 4970 | Stavelot | 01/01/1900 | 31/12/9999 |
| 4980 | Fosse (Lg.) | 01/01/1900 | 31/12/9999 |
| 4980 | Trois-Ponts | 01/01/1900 | 31/12/9999 |
| 4980 | Wanne | 01/01/1900 | 31/12/9999 |
| 4983 | Basse-Bodeux | 01/01/1900 | 31/12/9999 |
| 4987 | Chevron | 01/01/1900 | 31/12/9999 |
| 4987 | La Gleize | 01/01/1900 | 31/12/9999 |
| 4987 | Lorcé | 01/01/1900 | 31/12/9999 |
| 4987 | Rahier | 01/01/1900 | 31/12/9999 |
| 4987 | Stoumont | 01/01/1900 | 31/12/9999 |
| 4990 | Arbrefontaine | 01/01/1900 | 31/12/9999 |
| 4990 | Bra | 01/01/1900 | 31/12/9999 |
| 4990 | Lierneux | 01/01/1900 | 31/12/9999 |
| 5000 | Beez | 01/01/1900 | 31/12/9999 |
| 5000 | Namen | 01/01/1900 | 31/12/9999 |
| 5001 | Belgrade | 01/01/1900 | 31/12/9999 |
| 5002 | Saint-Servais | 01/01/1900 | 31/12/9999 |
| 5003 | Saint-Marc | 01/01/1900 | 31/12/9999 |
| 5004 | Bouge | 01/01/1900 | 31/12/9999 |
| 5020 | Champion | 01/01/1900 | 31/12/9999 |
| 5020 | Daussoulx | 01/01/1900 | 31/12/9999 |
| 5020 | Flawinne | 01/01/1900 | 31/12/9999 |
| 5020 | Malonne | 01/01/1900 | 31/12/9999 |
| 5020 | Suarlée | 01/01/1900 | 31/12/9999 |
| 5020 | Temploux | 01/01/1900 | 31/12/9999 |
| 5020 | Vedrin | 01/01/1900 | 31/12/9999 |
| 5021 | Boninne | 01/01/1900 | 31/12/9999 |
| 5022 | Cognelée | 01/01/1900 | 31/12/9999 |
| 5024 | Gelbressée | 01/01/1900 | 31/12/9999 |
| 5024 | Marche-les-Dames | 01/01/1900 | 31/12/9999 |
| 5030 | Beuzet | 01/01/1900 | 31/12/9999 |
| 5030 | Ernage | 01/01/1900 | 31/12/9999 |
| 5030 | Gembloux | 01/01/1900 | 31/12/9999 |
| 5030 | Grand-Manil | 01/01/1900 | 31/12/9999 |
| 5030 | Lonzée | 01/01/1900 | 31/12/9999 |
| 5030 | Sauvenière | 01/01/1900 | 31/12/9999 |
| 5031 | Grand-Leez | 01/01/1900 | 31/12/9999 |
| 5032 | Bossière | 01/01/1900 | 31/12/9999 |
| 5032 | Bothey | 01/01/1900 | 31/12/9999 |
| 5032 | Corroy-le-Château | 01/01/1900 | 31/12/9999 |
| 5032 | Isnes | 01/01/1900 | 31/12/9999 |
| 5032 | Mazy | 01/01/1900 | 31/12/9999 |
| 5060 | Arsimont | 01/01/1900 | 31/12/9999 |
| 5060 | Auvelais | 01/01/1900 | 31/12/9999 |
| 5060 | Falisolle | 01/01/1900 | 31/12/9999 |
| 5060 | Keumiée | 01/01/1900 | 31/12/9999 |
| 5060 | Moignelée | 01/01/1900 | 31/12/9999 |
| 5060 | Sambreville | 01/01/1900 | 31/12/9999 |
| 5060 | Tamines | 01/01/1900 | 31/12/9999 |
| 5060 | Velaine-sur-Sambre | 01/01/1900 | 31/12/9999 |
| 5070 | Aisemont | 01/01/1900 | 31/12/9999 |
| 5070 | Fosses-la-Ville | 01/01/1900 | 31/12/9999 |
| 5070 | Le Roux | 01/01/1900 | 31/12/9999 |
| 5070 | Sart-Eustache | 01/01/1900 | 31/12/9999 |
| 5070 | Sart-Saint-Laurent | 01/01/1900 | 31/12/9999 |
| 5070 | Vitriaval | 01/01/1900 | 31/12/9999 |
| 5080 | Emines | 01/01/1900 | 31/12/9999 |
| 5080 | La Bruyère | 01/01/1900 | 31/12/9999 |
| 5080 | Rhisnes | 01/01/1900 | 31/12/9999 |
| 5080 | Villers-lez-Heest | 01/01/1900 | 31/12/9999 |
| 5080 | Warisoulx | 01/01/1900 | 31/12/9999 |
| 5081 | Bovesse | 01/01/1900 | 31/12/9999 |
| 5081 | Meux | 01/01/1900 | 31/12/9999 |
| 5081 | Saint-Denis-Bovesse | 01/01/1900 | 31/12/9999 |

| Postcode | Gemeente | Begindatum geldigheid | Einddatum geldigheid |
|----------|----------------------|--------------------------|-------------------------|
| 5100 | Dave | 01/01/1900 | 31/12/9999 |
| 5100 | Jambes (Namur) | 01/01/1900 | 31/12/9999 |
| 5100 | Naninne | 01/01/1900 | 31/12/9999 |
| 5100 | Wépion | 01/01/1900 | 31/12/9999 |
| 5100 | Wierde | 01/01/1900 | 31/12/9999 |
| 5101 | Erpent | 01/01/1900 | 31/12/9999 |
| 5101 | Lives-sur-Meuse | 01/01/1900 | 31/12/9999 |
| 5101 | Loyers | 01/01/1900 | 31/12/9999 |
| 5140 | Boignée | 01/01/1900 | 31/12/9999 |
| 5140 | Ligny | 01/01/1900 | 31/12/9999 |
| 5140 | Sombreffe | 01/01/1900 | 31/12/9999 |
| 5140 | Tongrinne | 01/01/1900 | 31/12/9999 |
| 5150 | Floreffe | 01/01/1900 | 31/12/9999 |
| 5150 | Floriffoux | 01/01/1900 | 31/12/9999 |
| 5150 | Franière | 01/01/1900 | 31/12/9999 |
| 5150 | Soye (Nam.) | 01/01/1900 | 31/12/9999 |
| 5170 | Arbre (Nam.) | 01/01/1900 | 31/12/9999 |
| 5170 | Bois-de-Villers | 01/01/1900 | 31/12/9999 |
| 5170 | Lesve | 01/01/1900 | 31/12/9999 |
| 5170 | Lustin | 01/01/1900 | 31/12/9999 |
| 5170 | Profondeville | 01/01/1900 | 31/12/9999 |
| 5170 | Rivière | 01/01/1900 | 31/12/9999 |
| 5190 | Balâtre | 01/01/1900 | 31/12/9999 |
| 5190 | Ham-sur-Sambre | 01/01/1900 | 31/12/9999 |
| 5190 | Jemeppe-sur-Sambre | 01/01/1900 | 31/12/9999 |
| 5190 | Mormimont | 01/01/1900 | 31/12/9999 |
| 5190 | Moustier-sur-Sambre | 01/01/1900 | 31/12/9999 |
| 5190 | Onoz | 01/01/1900 | 31/12/9999 |
| 5190 | Saint-Martin | 01/01/1900 | 31/12/9999 |
| 5190 | Spy | 01/01/1900 | 31/12/9999 |
| 5300 | Andenne | 01/01/1900 | 31/12/9999 |
| 5300 | Bonneville | 01/01/1900 | 31/12/9999 |
| 5300 | Coutisse | 01/01/1900 | 31/12/9999 |
| 5300 | Landenne | 01/01/1900 | 31/12/9999 |
| 5300 | Maizeret | 01/01/1900 | 31/12/9999 |
| 5300 | Namèche | 01/01/1900 | 31/12/9999 |
| 5300 | Sclayn | 01/01/1900 | 31/12/9999 |
| 5300 | Seilles | 01/01/1900 | 31/12/9999 |
| 5300 | Thon | 01/01/1900 | 31/12/9999 |
| 5300 | Vezen | 01/01/1900 | 31/12/9999 |
| 5310 | Aische-en-Refail | 01/01/1900 | 31/12/9999 |
| 5310 | Bolinne | 01/01/1900 | 31/12/9999 |
| 5310 | Boneffe | 01/01/1900 | 31/12/9999 |
| 5310 | Branchon | 01/01/1900 | 31/12/9999 |
| 5310 | Dhuy | 01/01/1900 | 31/12/9999 |
| 5310 | Eghezée | 01/01/1900 | 31/12/9999 |
| 5310 | Hanret | 01/01/1900 | 31/12/9999 |
| 5310 | Leuze (Nam.) | 01/01/1900 | 31/12/9999 |
| 5310 | Liernu | 01/01/1900 | 31/12/9999 |
| 5310 | Longchamps (Nam.) | 01/01/1900 | 31/12/9999 |
| 5310 | Mehaigne | 01/01/1900 | 31/12/9999 |
| 5310 | Noville-sur-Méhaigne | 01/01/1900 | 31/12/9999 |
| 5310 | Saint-Germain | 01/01/1900 | 31/12/9999 |
| 5310 | Taviers (Nam.) | 01/01/1900 | 31/12/9999 |
| 5310 | Upigny | 01/01/1900 | 31/12/9999 |
| 5310 | Waret-la-Chaussée | 01/01/1900 | 31/12/9999 |
| 5330 | Assesse | 01/01/1900 | 31/12/9999 |
| 5330 | Maillen | 01/01/1900 | 31/12/9999 |
| 5330 | Sart-Bernard | 01/01/1900 | 31/12/9999 |
| 5332 | Crupet | 01/01/1900 | 31/12/9999 |
| 5333 | Sorinne-la-Longue | 01/01/1900 | 31/12/9999 |
| 5334 | Florée | 01/01/1900 | 31/12/9999 |
| 5336 | Courrière | 01/01/1900 | 31/12/9999 |
| 5340 | Faulx-les-Tombes | 01/01/1900 | 31/12/9999 |

| Postcode | Gemeente | Begindatum geldigheid | Einddatum geldigheid |
|-----------------|------------------------|----------------------------------|---------------------------------|
| 5340 | Gesves | 01/01/1900 | 31/12/9999 |
| 5340 | Haltinne | 01/01/1900 | 31/12/9999 |
| 5340 | Mozet | 01/01/1900 | 31/12/9999 |
| 5340 | Sorée | 01/01/1900 | 31/12/9999 |
| 5350 | Evelette | 01/01/1900 | 31/12/9999 |
| 5350 | Ohey | 01/01/1900 | 31/12/9999 |
| 5351 | Haillot | 01/01/1900 | 31/12/9999 |
| 5352 | Perwez-Haillot | 01/01/1900 | 31/12/9999 |
| 5353 | Goesnes | 01/01/1900 | 31/12/9999 |
| 5354 | Jallet | 01/01/1900 | 31/12/9999 |
| 5360 | Hamois | 01/01/1900 | 31/12/9999 |
| 5360 | Natoye | 01/01/1900 | 31/12/9999 |
| 5361 | Mohiville | 01/01/1900 | 31/12/9999 |
| 5361 | Scy | 01/01/1900 | 31/12/9999 |
| 5362 | Achet | 01/01/1900 | 31/12/9999 |
| 5363 | Emptinne | 01/01/1900 | 31/12/9999 |
| 5364 | Schaltin | 01/01/1900 | 31/12/9999 |
| 5370 | Barvaux-Condroz | 01/01/1900 | 31/12/9999 |
| 5370 | Flostoy | 01/01/1900 | 31/12/9999 |
| 5370 | Havelange | 01/01/1900 | 31/12/9999 |
| 5370 | Jeneffe (Nam.) | 01/01/1900 | 31/12/9999 |
| 5370 | Porcheresse (Nam.) | 01/01/1900 | 31/12/9999 |
| 5370 | Verlée | 01/01/1900 | 31/12/9999 |
| 5372 | Méan | 01/01/1900 | 31/12/9999 |
| 5374 | Maffe | 01/01/1900 | 31/12/9999 |
| 5376 | Miécret | 01/01/1900 | 31/12/9999 |
| 5377 | Baillonville | 01/01/1900 | 31/12/9999 |
| 5377 | Bonsin | 01/01/1900 | 31/12/9999 |
| 5377 | Heure (Nam.) | 01/01/1900 | 31/12/9999 |
| 5377 | Hogne | 01/01/1900 | 31/12/9999 |
| 5377 | Nettinne | 01/01/1900 | 31/12/9999 |
| 5377 | Noiseux | 01/01/1900 | 31/12/9999 |
| 5377 | Sinsin | 01/01/1900 | 31/12/9999 |
| 5377 | Somme-Leuze | 01/01/1900 | 31/12/9999 |
| 5377 | Waillet | 01/01/1900 | 31/12/9999 |
| 5380 | Bierwart | 01/01/1900 | 31/12/9999 |
| 5380 | Cortil-Wodon | 01/01/1900 | 31/12/9999 |
| 5380 | Fermelmont | 01/01/1900 | 31/12/9999 |
| 5380 | Forville | 01/01/1900 | 31/12/9999 |
| 5380 | Franc-Waret | 01/01/1900 | 31/12/9999 |
| 5380 | Hemptinne (Fermelmont) | 01/01/1900 | 31/12/9999 |
| 5380 | Hingeon | 01/01/1900 | 31/12/9999 |
| 5380 | Marchovelette | 01/01/1900 | 31/12/9999 |
| 5380 | Noville-les-Bois | 01/01/1900 | 31/12/9999 |
| 5380 | Pontillas | 01/01/1900 | 31/12/9999 |
| 5380 | Tillier | 01/01/1900 | 31/12/9999 |
| 5500 | Anseremme | 01/01/1900 | 31/12/9999 |
| 5500 | Bouvignes-sur-Meuse | 01/01/1900 | 31/12/9999 |
| 5500 | Dinant | 01/01/1900 | 31/12/9999 |
| 5500 | Dréhance | 01/01/1900 | 31/12/9999 |
| 5500 | Falmagne | 01/01/1900 | 31/12/9999 |
| 5500 | Falmignoul | 01/01/1900 | 31/12/9999 |
| 5500 | Furfooz | 01/01/1900 | 31/12/9999 |
| 5501 | Lisogne | 01/01/1900 | 31/12/9999 |
| 5502 | Thynes | 01/01/1900 | 31/12/9999 |
| 5503 | Sorinnes | 01/01/1900 | 31/12/9999 |
| 5504 | Foy-Notre-Dame | 01/01/1900 | 31/12/9999 |
| 5520 | Anthée | 01/01/1900 | 31/12/9999 |
| 5520 | Onhaye | 01/01/1900 | 31/12/9999 |
| 5521 | Serville | 01/01/1900 | 31/12/9999 |
| 5522 | Falaën | 01/01/1900 | 31/12/9999 |
| 5523 | Sommière | 01/01/1900 | 31/12/9999 |
| 5523 | Weillen | 01/01/1900 | 31/12/9999 |
| 5524 | Gerin | 01/01/1900 | 31/12/9999 |

| Postcode | Gemeente | Begindatum geldigheid | Einddatum geldigheid |
|----------|----------------------|--------------------------|-------------------------|
| 5530 | Dorinne | 01/01/1900 | 31/12/9999 |
| 5530 | Durnal | 01/01/1900 | 31/12/9999 |
| 5530 | Evrehailles | 01/01/1900 | 31/12/9999 |
| 5530 | Godinne | 01/01/1900 | 31/12/9999 |
| 5530 | Houx | 01/01/1900 | 31/12/9999 |
| 5530 | Mont (Nam.) | 01/01/1900 | 31/12/9999 |
| 5530 | Purnode | 01/01/1900 | 31/12/9999 |
| 5530 | Spontin | 01/01/1900 | 31/12/9999 |
| 5530 | Yvoir | 01/01/1900 | 31/12/9999 |
| 5537 | Anhée | 01/01/1900 | 31/12/9999 |
| 5537 | Annevoie-Rouillon | 01/01/1900 | 31/12/9999 |
| 5537 | Bioul | 01/01/1900 | 31/12/9999 |
| 5537 | Denée | 01/01/1900 | 31/12/9999 |
| 5537 | Haut-le-Wastia | 01/01/1900 | 31/12/9999 |
| 5537 | Sosoye | 01/01/1900 | 31/12/9999 |
| 5537 | Warnant | 01/01/1900 | 31/12/9999 |
| 5540 | Hastière | 01/01/1900 | 31/12/9999 |
| 5540 | Hastière-Lavaux | 01/01/1900 | 31/12/9999 |
| 5540 | Hermeton-sur-Meuse | 01/01/1900 | 31/12/9999 |
| 5540 | Waulsort | 01/01/1900 | 31/12/9999 |
| 5541 | Hastière-par-Delà | 01/01/1900 | 31/12/9999 |
| 5542 | Blaimont | 01/01/1900 | 31/12/9999 |
| 5543 | Heer | 01/01/1900 | 31/12/9999 |
| 5544 | Agimont | 01/01/1900 | 31/12/9999 |
| 5550 | Alle | 01/01/1900 | 31/12/9999 |
| 5550 | Bagimont | 01/01/1900 | 31/12/9999 |
| 5550 | Bohan | 01/01/1900 | 31/12/9999 |
| 5550 | Chairière | 01/01/1900 | 31/12/9999 |
| 5550 | Laforêt | 01/01/1900 | 31/12/9999 |
| 5550 | Membre | 01/01/1900 | 31/12/9999 |
| 5550 | Mouzaive | 01/01/1900 | 31/12/9999 |
| 5550 | Nafraiture | 01/01/1900 | 31/12/9999 |
| 5550 | Orchimont | 01/01/1900 | 31/12/9999 |
| 5550 | Pussemange | 01/01/1900 | 31/12/9999 |
| 5550 | Sugny | 01/01/1900 | 31/12/9999 |
| 5550 | Vresse | 01/01/1900 | 31/12/9999 |
| 5550 | Vresse-sur-Semois | 01/01/1900 | 31/12/9999 |
| 5555 | Baillamont | 01/01/1900 | 31/12/9999 |
| 5555 | Bellefontaine (Nam.) | 01/01/1900 | 31/12/9999 |
| 5555 | Bièvre | 01/01/1900 | 31/12/9999 |
| 5555 | Cornimont | 01/01/1900 | 31/12/9999 |
| 5555 | Graide | 01/01/1900 | 31/12/9999 |
| 5555 | Gros-Fays | 01/01/1900 | 31/12/9999 |
| 5555 | Monceau-en-Ardenne | 01/01/1900 | 31/12/9999 |
| 5555 | Naomé | 01/01/1900 | 31/12/9999 |
| 5555 | Oizy | 01/01/1900 | 31/12/9999 |
| 5555 | Petit-Fays | 01/01/1900 | 31/12/9999 |
| 5560 | Ciergnon | 01/01/1900 | 31/12/9999 |
| 5560 | Finnevaux | 01/01/1900 | 31/12/9999 |
| 5560 | Houyet | 01/01/1900 | 31/12/9999 |
| 5560 | Hulsonniaux | 01/01/1900 | 31/12/9999 |
| 5560 | Mesnil-Eglise | 01/01/1900 | 31/12/9999 |
| 5560 | Mesnil-Saint-Blaise | 01/01/1900 | 31/12/9999 |
| 5561 | Celles (Nam.) | 01/01/1900 | 31/12/9999 |
| 5562 | Custinne | 01/01/1900 | 31/12/9999 |
| 5563 | Hour | 01/01/1900 | 31/12/9999 |
| 5564 | Wanlin | 01/01/1900 | 31/12/9999 |
| 5570 | Baronville | 01/01/1900 | 31/12/9999 |
| 5570 | Beauraing | 01/01/1900 | 31/12/9999 |
| 5570 | Dion | 01/01/1900 | 31/12/9999 |
| 5570 | Felenne | 01/01/1900 | 31/12/9999 |
| 5570 | Feschoux | 01/01/1900 | 31/12/9999 |
| 5570 | Honnay | 01/01/1900 | 31/12/9999 |
| 5570 | Javingue | 01/01/1900 | 31/12/9999 |

| Postcode | Gemeente | Begindatum geldigheid | Einddatum geldigheid |
|----------|--------------------------|--------------------------|-------------------------|
| 5570 | Vonêche | 01/01/1900 | 31/12/9999 |
| 5570 | Wancennes | 01/01/1900 | 31/12/9999 |
| 5570 | Winenne | 01/01/1900 | 31/12/9999 |
| 5571 | Wiesme | 01/01/1900 | 31/12/9999 |
| 5572 | Focant | 01/01/1900 | 31/12/9999 |
| 5573 | Martouzin-Neuville | 01/01/1900 | 31/12/9999 |
| 5574 | Pondrôme | 01/01/1900 | 31/12/9999 |
| 5575 | Bourseigne-Neuve | 01/01/1900 | 31/12/9999 |
| 5575 | Bourseigne-Vieille | 01/01/1900 | 31/12/9999 |
| 5575 | Gedinne | 01/01/1900 | 31/12/9999 |
| 5575 | Houdremont | 01/01/1900 | 31/12/9999 |
| 5575 | Louette-Saint-Denis | 01/01/1900 | 31/12/9999 |
| 5575 | Louette-Saint-Pierre | 01/01/1900 | 31/12/9999 |
| 5575 | Malvoisin | 01/01/1900 | 31/12/9999 |
| 5575 | Patignies | 01/01/1900 | 31/12/9999 |
| 5575 | Rienne | 01/01/1900 | 31/12/9999 |
| 5575 | Sart-Custinne | 01/01/1900 | 31/12/9999 |
| 5575 | Vencimont | 01/01/1900 | 31/12/9999 |
| 5575 | Willerzie | 01/01/1900 | 31/12/9999 |
| 5576 | Froidfontaine | 01/01/1900 | 31/12/9999 |
| 5580 | Ave-et-Auffe | 01/01/1900 | 31/12/9999 |
| 5580 | Buissonville | 01/01/1900 | 31/12/9999 |
| 5580 | Eprave | 01/01/1900 | 31/12/9999 |
| 5580 | Han-sur-Lesse | 01/01/1900 | 31/12/9999 |
| 5580 | Jemelle | 01/01/1900 | 31/12/9999 |
| 5580 | Lavaux-Sainte-Anne | 01/01/1900 | 31/12/9999 |
| 5580 | Lessive | 01/01/1900 | 31/12/9999 |
| 5580 | Mont-Gauthier | 01/01/1900 | 31/12/9999 |
| 5580 | Rochefort | 01/01/1900 | 31/12/9999 |
| 5580 | Villers-sur-Lesse | 01/01/1900 | 31/12/9999 |
| 5580 | Wavreille | 01/01/1900 | 31/12/9999 |
| 5590 | Achêne | 01/01/1900 | 31/12/9999 |
| 5590 | Braibant | 01/01/1900 | 31/12/9999 |
| 5590 | Chevetogne | 01/01/1900 | 31/12/9999 |
| 5590 | Ciney | 01/01/1900 | 31/12/9999 |
| 5590 | Conneux | 01/01/1900 | 31/12/9999 |
| 5590 | Haversin | 01/01/1900 | 31/12/9999 |
| 5590 | Leignon | 01/01/1900 | 31/12/9999 |
| 5590 | Pessoux | 01/01/1900 | 31/12/9999 |
| 5590 | Serinchamps | 01/01/1900 | 31/12/9999 |
| 5590 | Sovet | 01/01/1900 | 31/12/9999 |
| 5600 | Fagnolle | 01/01/1900 | 31/12/9999 |
| 5600 | Franchimont | 01/01/1900 | 31/12/9999 |
| 5600 | Jamagne | 01/01/1900 | 31/12/9999 |
| 5600 | Jamiolle | 01/01/1900 | 31/12/9999 |
| 5600 | Merlemont | 01/01/1900 | 31/12/9999 |
| 5600 | Neuville (Philippeville) | 01/01/1900 | 31/12/9999 |
| 5600 | Omezée | 01/01/1900 | 31/12/9999 |
| 5600 | Philippeville | 01/01/1900 | 31/12/9999 |
| 5600 | Roly | 01/01/1900 | 31/12/9999 |
| 5600 | Romedenne | 01/01/1900 | 31/12/9999 |
| 5600 | Samart | 01/01/1900 | 31/12/9999 |
| 5600 | Sart-en-Fagne | 01/01/1900 | 31/12/9999 |
| 5600 | Sautour | 01/01/1900 | 31/12/9999 |
| 5600 | Surice | 01/01/1900 | 31/12/9999 |
| 5600 | Villers-en-Fagne | 01/01/1900 | 31/12/9999 |
| 5600 | Villers-le-Gambon | 01/01/1900 | 31/12/9999 |
| 5600 | Vodecée | 01/01/1900 | 31/12/9999 |
| 5620 | Corenne | 01/01/1900 | 31/12/9999 |
| 5620 | Flavion | 01/01/1900 | 31/12/9999 |
| 5620 | Florennes | 01/01/1900 | 31/12/9999 |
| 5620 | Hemptinne-lez-Florennes | 01/01/1900 | 31/12/9999 |
| 5620 | Morville | 01/01/1900 | 31/12/9999 |
| 5620 | Rosée | 01/01/1900 | 31/12/9999 |

| Postcode | Gemeente | Begindatum geldigheid | Einddatum geldigheid |
|----------|----------------------|--------------------------|-------------------------|
| 5620 | Saint-Aubin | 01/01/1900 | 31/12/9999 |
| 5621 | Hanzinelle | 01/01/1900 | 31/12/9999 |
| 5621 | Hanzinne | 01/01/1900 | 31/12/9999 |
| 5621 | Morialmé | 01/01/1900 | 31/12/9999 |
| 5621 | Thy-le-Bauduin | 01/01/1900 | 31/12/9999 |
| 5630 | Cerfontaine | 01/01/1900 | 31/12/9999 |
| 5630 | Daussois | 01/01/1900 | 31/12/9999 |
| 5630 | Senzeille | 01/01/1900 | 31/12/9999 |
| 5630 | Silenrieux | 01/01/1900 | 31/12/9999 |
| 5630 | Soumoy | 01/01/1900 | 31/12/9999 |
| 5630 | Villers-Deux-Eglises | 01/01/1900 | 31/12/9999 |
| 5640 | Biesme | 01/01/1900 | 31/12/9999 |
| 5640 | Biesmerée | 01/01/1900 | 31/12/9999 |
| 5640 | Graux | 01/01/1900 | 31/12/9999 |
| 5640 | Mettet | 01/01/1900 | 31/12/9999 |
| 5640 | Oret | 01/01/1900 | 31/12/9999 |
| 5640 | Saint-Gérard | 01/01/1900 | 31/12/9999 |
| 5641 | Furieux | 01/01/1900 | 31/12/9999 |
| 5644 | Ermeton-sur-Biert | 01/01/1900 | 31/12/9999 |
| 5646 | Stave | 01/01/1900 | 31/12/9999 |
| 5650 | Castillon | 01/01/1900 | 31/12/9999 |
| 5650 | Chastrès | 01/01/1900 | 31/12/9999 |
| 5650 | Clermont (Nam.) | 01/01/1900 | 31/12/9999 |
| 5650 | Fontenelle | 01/01/1900 | 31/12/9999 |
| 5650 | Fraire | 01/01/1900 | 31/12/9999 |
| 5650 | Pry | 01/01/1900 | 31/12/9999 |
| 5650 | Vogenée | 01/01/1900 | 31/12/9999 |
| 5650 | Walcourt | 01/01/1900 | 31/12/9999 |
| 5650 | Yves-Gomezée | 01/01/1900 | 31/12/9999 |
| 5651 | Berzée | 01/01/1900 | 31/12/9999 |
| 5651 | Gourdinne | 01/01/1900 | 31/12/9999 |
| 5651 | Laneffe | 01/01/1900 | 31/12/9999 |
| 5651 | Rognée | 01/01/1900 | 31/12/9999 |
| 5651 | Somzée | 01/01/1900 | 31/12/9999 |
| 5651 | Tarcienne | 01/01/1900 | 31/12/9999 |
| 5651 | Thy-le-Château | 01/01/1900 | 31/12/9999 |
| 5660 | Aublain | 01/01/1900 | 31/12/9999 |
| 5660 | Boussu-en-Fagne | 01/01/1900 | 31/12/9999 |
| 5660 | Brûly | 01/01/1900 | 31/12/9999 |
| 5660 | Brûly-de-Pesche | 01/01/1900 | 31/12/9999 |
| 5660 | Couvin | 01/01/1900 | 31/12/9999 |
| 5660 | Cul-des-Sarts | 01/01/1900 | 31/12/9999 |
| 5660 | Dailly | 01/01/1900 | 31/12/9999 |
| 5660 | Frasnes (Nam.) | 01/01/1900 | 31/12/9999 |
| 5660 | Gonrieux | 01/01/1900 | 31/12/9999 |
| 5660 | Mariembourg | 01/01/1900 | 31/12/9999 |
| 5660 | Pesche | 01/01/1900 | 31/12/9999 |
| 5660 | Petigny | 01/01/1900 | 31/12/9999 |
| 5660 | Petite-Chapelle | 01/01/1900 | 31/12/9999 |
| 5660 | Presgaux | 01/01/1900 | 31/12/9999 |
| 5670 | Dourbes | 01/01/1900 | 31/12/9999 |
| 5670 | Le Mesnil | 01/01/1900 | 31/12/9999 |
| 5670 | Mazée | 01/01/1900 | 31/12/9999 |
| 5670 | Nismes | 01/01/1900 | 31/12/9999 |
| 5670 | Oignies-en-Thiérache | 01/01/1900 | 31/12/9999 |
| 5670 | Olloy-sur-Viroin | 01/01/1900 | 31/12/9999 |
| 5670 | Treignes | 01/01/1900 | 31/12/9999 |
| 5670 | Vierves-sur-Viroin | 01/01/1900 | 31/12/9999 |
| 5670 | Viroinval | 01/01/1900 | 31/12/9999 |
| 5680 | Doische | 01/01/1900 | 31/12/9999 |
| 5680 | Gimnée | 01/01/1900 | 31/12/9999 |
| 5680 | Gochenée | 01/01/1900 | 31/12/9999 |
| 5680 | Matagne-la-Grande | 01/01/1900 | 31/12/9999 |
| 5680 | Matagne-la-Petite | 01/01/1900 | 31/12/9999 |

| Postcode | Gemeente | Begindatum geldigheid | Einddatum geldigheid |
|----------|------------------------|--------------------------|-------------------------|
| 5680 | Nivelée | 01/01/1900 | 31/12/9999 |
| 5680 | Romerée | 01/01/1900 | 31/12/9999 |
| 5680 | Soulme | 01/01/1900 | 31/12/9999 |
| 5680 | Vaucelles | 01/01/1900 | 31/12/9999 |
| 5680 | Vodelée | 01/01/1900 | 31/12/9999 |
| 6000 | Charleroi | 01/01/1900 | 31/12/9999 |
| 6001 | Marcinelle | 01/01/1900 | 31/12/9999 |
| 6010 | Couillet | 01/01/1900 | 31/12/9999 |
| 6020 | Dampremy | 01/01/1900 | 31/12/9999 |
| 6030 | Goutroux | 01/01/1900 | 31/12/9999 |
| 6030 | Marchienne-au-Pont | 01/01/1900 | 31/12/9999 |
| 6031 | Monceau-sur-Sambre | 01/01/1900 | 31/12/9999 |
| 6032 | Mont-sur-Marchienne | 01/01/1900 | 31/12/9999 |
| 6040 | Jumet (Charleroi) | 01/01/1900 | 31/12/9999 |
| 6041 | Gosselies | 01/01/1900 | 31/12/9999 |
| 6042 | Lodelinsart | 01/01/1900 | 31/12/9999 |
| 6043 | Ransart | 01/01/1900 | 31/12/9999 |
| 6044 | Roux | 01/01/1900 | 31/12/9999 |
| 6060 | Gilly (Charleroi) | 01/01/1900 | 31/12/9999 |
| 6061 | Montignies-sur-Sambre | 01/01/1900 | 31/12/9999 |
| 6110 | Montigny-le-Tilleul | 01/01/1900 | 31/12/9999 |
| 6111 | Landelies | 01/01/1900 | 31/12/9999 |
| 6120 | Cour-sur-Heure | 01/01/1900 | 31/12/9999 |
| 6120 | Ham-sur-Heure | 01/01/1900 | 31/12/9999 |
| 6120 | Ham-sur-Heure-Nalinnes | 01/01/1900 | 31/12/9999 |
| 6120 | Jamioulx | 01/01/1900 | 31/12/9999 |
| 6120 | Marbaix (Ht.) | 01/01/1900 | 31/12/9999 |
| 6120 | Nalinnes | 01/01/1900 | 31/12/9999 |
| 6140 | Fontaine-l'Evêque | 01/01/1900 | 31/12/9999 |
| 6141 | Forchies-la-Marche | 01/01/1900 | 31/12/9999 |
| 6142 | Leernes | 01/01/1900 | 31/12/9999 |
| 6150 | Anderlues | 01/01/1900 | 31/12/9999 |
| 6180 | Courcelles | 01/01/1900 | 31/12/9999 |
| 6181 | Gouy-lez-Piéton | 01/01/1900 | 31/12/9999 |
| 6182 | Souvret | 01/01/1900 | 31/12/9999 |
| 6183 | Trazegnies | 01/01/1900 | 31/12/9999 |
| 6200 | Bouffioulx | 01/01/1900 | 31/12/9999 |
| 6200 | Châtelet | 01/01/1900 | 31/12/9999 |
| 6200 | Châtelineau | 01/01/1900 | 31/12/9999 |
| 6210 | Frasnes-lez-Gosselies | 01/01/1900 | 31/12/9999 |
| 6210 | Les Bons Villers | 01/01/1900 | 31/12/9999 |
| 6210 | Rèves | 01/01/1900 | 31/12/9999 |
| 6210 | Villers-Perwin | 01/01/1900 | 31/12/9999 |
| 6210 | Wayaux | 01/01/1900 | 31/12/9999 |
| 6211 | Mellet | 01/01/1900 | 31/12/9999 |
| 6220 | Fleurus | 01/01/1900 | 31/12/9999 |
| 6220 | Heppignies | 01/01/1900 | 31/12/9999 |
| 6220 | Lambusart | 01/01/1900 | 31/12/9999 |
| 6220 | Wangenies | 01/01/1900 | 31/12/9999 |
| 6221 | Saint-Amand | 01/01/1900 | 31/12/9999 |
| 6222 | Brye | 01/01/1900 | 31/12/9999 |
| 6223 | Wagnelée | 01/01/1900 | 31/12/9999 |
| 6224 | Wanfercée-Baulet | 01/01/1900 | 31/12/9999 |
| 6230 | Buzet | 01/01/1900 | 31/12/9999 |
| 6230 | Obaix | 01/01/1900 | 31/12/9999 |
| 6230 | Pont-à-Celles | 01/01/1900 | 31/12/9999 |
| 6230 | Thiméon | 01/01/1900 | 31/12/9999 |
| 6230 | Viesville | 01/01/1900 | 31/12/9999 |
| 6238 | Liberchies | 01/01/1900 | 31/12/9999 |
| 6238 | Luttre | 01/01/1900 | 31/12/9999 |
| 6240 | Farciennes | 01/01/1900 | 31/12/9999 |
| 6240 | Pironchamps | 01/01/1900 | 31/12/9999 |
| 6250 | Aiseau | 01/01/1900 | 31/12/9999 |
| 6250 | Aiseau-Presles | 01/01/1900 | 31/12/9999 |

| Postcode | Gemeente | Begindatum geldigheid | Einddatum geldigheid |
|-----------------|-----------------------------|----------------------------------|---------------------------------|
| 6250 | Pont-de-Loup | 01/01/1900 | 31/12/9999 |
| 6250 | Presles | 01/01/1900 | 31/12/9999 |
| 6250 | Roselies | 01/01/1900 | 31/12/9999 |
| 6280 | Acoz | 01/01/1900 | 31/12/9999 |
| 6280 | Gerpinnes | 01/01/1900 | 31/12/9999 |
| 6280 | Gougnies | 01/01/1900 | 31/12/9999 |
| 6280 | Joncret | 01/01/1900 | 31/12/9999 |
| 6280 | Loverval | 01/01/1900 | 31/12/9999 |
| 6280 | Villers-Poterie | 01/01/1900 | 31/12/9999 |
| 6440 | Boussu-lez-Walcourt | 01/01/1900 | 31/12/9999 |
| 6440 | Fourbechies | 01/01/1900 | 31/12/9999 |
| 6440 | Froidchapelle | 01/01/1900 | 31/12/9999 |
| 6440 | Vergnies | 01/01/1900 | 31/12/9999 |
| 6441 | Erpion | 01/01/1900 | 31/12/9999 |
| 6460 | Bailièvre | 01/01/1900 | 31/12/9999 |
| 6460 | Chimay | 01/01/1900 | 31/12/9999 |
| 6460 | Robechies | 01/01/1900 | 31/12/9999 |
| 6460 | Saint-Remy (Ht.) | 01/01/1900 | 31/12/9999 |
| 6460 | Salles | 01/01/1900 | 31/12/9999 |
| 6460 | Villers-la-Tour | 01/01/1900 | 31/12/9999 |
| 6461 | Virelles | 01/01/1900 | 31/12/9999 |
| 6462 | Vaulx-lez-Chimay | 01/01/1900 | 31/12/9999 |
| 6463 | Lompret | 01/01/1900 | 31/12/9999 |
| 6464 | Baileux | 01/01/1900 | 31/12/9999 |
| 6464 | Boublers | 01/01/1900 | 31/12/9999 |
| 6464 | Forges | 01/01/1900 | 31/12/9999 |
| 6464 | l'Escaillère | 01/01/1900 | 31/12/9999 |
| 6464 | Rièzes | 01/01/1900 | 31/12/9999 |
| 6470 | Grandrieu | 01/01/1900 | 31/12/9999 |
| 6470 | Montbliart | 01/01/1900 | 31/12/9999 |
| 6470 | Rance | 01/01/1900 | 31/12/9999 |
| 6470 | Sautin | 01/01/1900 | 31/12/9999 |
| 6470 | Sivry | 01/01/1900 | 31/12/9999 |
| 6470 | Sivry-Rance | 01/01/1900 | 31/12/9999 |
| 6500 | Barbençon | 01/01/1900 | 31/12/9999 |
| 6500 | Beaumont | 01/01/1900 | 31/12/9999 |
| 6500 | Leugnies | 01/01/1900 | 31/12/9999 |
| 6500 | Leval-Chaudeville | 01/01/1900 | 31/12/9999 |
| 6500 | Renlies | 01/01/1900 | 31/12/9999 |
| 6500 | Solre-Saint-Géry | 01/01/1900 | 31/12/9999 |
| 6500 | Thirimont | 01/01/1900 | 31/12/9999 |
| 6511 | Strée (Ht.) | 01/01/1900 | 31/12/9999 |
| 6530 | Leers-et-Fosteau | 01/01/1900 | 31/12/9999 |
| 6530 | Thuin | 01/01/1900 | 31/12/9999 |
| 6531 | Biesme-sous-Thuin | 01/01/1900 | 31/12/9999 |
| 6532 | Ragnies | 01/01/1900 | 31/12/9999 |
| 6533 | Biercée | 01/01/1900 | 31/12/9999 |
| 6534 | Gozée | 01/01/1900 | 31/12/9999 |
| 6536 | Donstiennes | 01/01/1900 | 31/12/9999 |
| 6536 | Thuillies | 01/01/1900 | 31/12/9999 |
| 6540 | Lobbès | 01/01/1900 | 31/12/9999 |
| 6540 | Mont-Sainte-Geneviève | 01/01/1900 | 31/12/9999 |
| 6542 | Sars-la-Buissière | 01/01/1900 | 31/12/9999 |
| 6543 | Bienne-lez-Happart | 01/01/1900 | 31/12/9999 |
| 6560 | Bersillies-l'Abbaye | 01/01/1900 | 31/12/9999 |
| 6560 | Erquellinnes | 01/01/1900 | 31/12/9999 |
| 6560 | Grand-Reng | 01/01/1900 | 31/12/9999 |
| 6560 | Hantes-Wihéries | 01/01/1900 | 31/12/9999 |
| 6560 | Montignies-Saint-Christophe | 01/01/1900 | 31/12/9999 |
| 6560 | Solre-sur-Sambre | 01/01/1900 | 31/12/9999 |
| 6567 | Fontaine-Valmont | 01/01/1900 | 31/12/9999 |
| 6567 | Labuissière | 01/01/1900 | 31/12/9999 |
| 6567 | Merbes-le-Château | 01/01/1900 | 31/12/9999 |
| 6567 | Merbes-Sainte-Marie | 01/01/1900 | 31/12/9999 |

| Postcode | Gemeente | Begindatum geldigheid | Einddatum geldigheid |
|----------|----------------------|--------------------------|-------------------------|
| 6590 | Momignies | 01/01/1900 | 31/12/9999 |
| 6591 | Macon | 01/01/1900 | 31/12/9999 |
| 6592 | Monceau-Imbrechies | 01/01/1900 | 31/12/9999 |
| 6593 | Macquenoise | 01/01/1900 | 31/12/9999 |
| 6594 | Beauwelz | 01/01/1900 | 31/12/9999 |
| 6596 | Forge-Philippe | 01/01/1900 | 31/12/9999 |
| 6596 | Seloignes | 01/01/1900 | 31/12/9999 |
| 6600 | Bastenaken | 01/01/1900 | 31/12/9999 |
| 6600 | Longvilly | 01/01/1900 | 31/12/9999 |
| 6600 | Noville (Lux.) | 01/01/1900 | 31/12/9999 |
| 6600 | Villers-la-Bonne-Eau | 01/01/1900 | 31/12/9999 |
| 6600 | Wardin | 01/01/1900 | 31/12/9999 |
| 6630 | Martelange | 01/01/1900 | 31/12/9999 |
| 6637 | Fauvillers | 01/01/1900 | 31/12/9999 |
| 6637 | Hollange | 01/01/1900 | 31/12/9999 |
| 6637 | Tintange | 01/01/1900 | 31/12/9999 |
| 6640 | Hompré | 01/01/1900 | 31/12/9999 |
| 6640 | Morhet | 01/01/1900 | 31/12/9999 |
| 6640 | Nives | 01/01/1900 | 31/12/9999 |
| 6640 | Sibret | 01/01/1900 | 31/12/9999 |
| 6640 | Vaux-lez-Rosières | 01/01/1900 | 31/12/9999 |
| 6640 | Vaux-sur-Sûre | 01/01/1900 | 31/12/9999 |
| 6642 | Juseret | 01/01/1900 | 31/12/9999 |
| 6660 | Houffalize | 01/01/1900 | 31/12/9999 |
| 6660 | Nadrin | 01/01/1900 | 31/12/9999 |
| 6661 | Mont (Lux.) | 01/01/1900 | 31/12/9999 |
| 6661 | Tailles | 01/01/1900 | 31/12/9999 |
| 6662 | Tavigny | 01/01/1900 | 31/12/9999 |
| 6663 | Mabompré | 01/01/1900 | 31/12/9999 |
| 6666 | Wibrin | 01/01/1900 | 31/12/9999 |
| 6670 | Gouvy | 01/01/1900 | 31/12/9999 |
| 6670 | Limerlé | 01/01/1900 | 31/12/9999 |
| 6671 | Bovigny | 01/01/1900 | 31/12/9999 |
| 6672 | Beho | 01/01/1900 | 31/12/9999 |
| 6673 | Cherain | 01/01/1900 | 31/12/9999 |
| 6674 | Montleban | 01/01/1900 | 31/12/9999 |
| 6680 | Amberloup | 01/01/1900 | 31/12/9999 |
| 6680 | Sainte-Ode | 01/01/1900 | 31/12/9999 |
| 6680 | Tillet | 01/01/1900 | 31/12/9999 |
| 6681 | Lavacherie | 01/01/1900 | 31/12/9999 |
| 6686 | Flamierge | 01/01/1900 | 31/12/9999 |
| 6687 | Bertogne | 01/01/1900 | 31/12/9999 |
| 6688 | Longchamps (Lux.) | 01/01/1900 | 31/12/9999 |
| 6690 | Bihain | 01/01/1900 | 31/12/9999 |
| 6690 | Vielsalm | 01/01/1900 | 31/12/9999 |
| 6692 | Petit-Thier | 01/01/1900 | 31/12/9999 |
| 6698 | Grand-Halleux | 01/01/1900 | 31/12/9999 |
| 6700 | Aarlen | 01/01/1900 | 31/12/9999 |
| 6700 | Bonnert | 01/01/1900 | 31/12/9999 |
| 6700 | Heinsch | 01/01/1900 | 31/12/9999 |
| 6700 | Toernich | 01/01/1900 | 31/12/9999 |
| 6704 | Guirsch | 01/01/1900 | 31/12/9999 |
| 6706 | Autelbas | 01/01/1900 | 31/12/9999 |
| 6717 | Attert | 01/01/1900 | 31/12/9999 |
| 6717 | Nobressart | 01/01/1900 | 31/12/9999 |
| 6717 | Nothomb | 01/01/1900 | 31/12/9999 |
| 6717 | Thiaumont | 01/01/1900 | 31/12/9999 |
| 6717 | Tontelange | 01/01/1900 | 31/12/9999 |
| 6720 | Habay | 01/01/1900 | 31/12/9999 |
| 6720 | Habay-la-Neuve | 01/01/1900 | 31/12/9999 |
| 6720 | Hachy | 01/01/1900 | 31/12/9999 |
| 6721 | Anlier | 01/01/1900 | 31/12/9999 |
| 6723 | Habay-la-Vieille | 01/01/1900 | 31/12/9999 |
| 6724 | Houdemont | 01/01/1900 | 31/12/9999 |

| Postcode | Gemeente | Begindatum geldigheid | Einddatum geldigheid |
|----------|-------------------------|--------------------------|-------------------------|
| 6724 | Rulles | 01/01/1900 | 31/12/9999 |
| 6730 | Bellefontaine (Lux.) | 01/01/1900 | 31/12/9999 |
| 6730 | Rossignol | 01/01/1900 | 31/12/9999 |
| 6730 | Saint-Vincent | 01/01/1900 | 31/12/9999 |
| 6730 | Tintigny | 01/01/1900 | 31/12/9999 |
| 6740 | Etalle | 01/01/1900 | 31/12/9999 |
| 6740 | Sainte-Marie-sur-Semois | 01/01/1900 | 31/12/9999 |
| 6740 | Villers-sur-Semois | 01/01/1900 | 31/12/9999 |
| 6741 | Vance | 01/01/1900 | 31/12/9999 |
| 6742 | Chantemelle | 01/01/1900 | 31/12/9999 |
| 6743 | Buzenol | 01/01/1900 | 31/12/9999 |
| 6747 | Châtillon | 01/01/1900 | 31/12/9999 |
| 6747 | Meix-le-Tige | 01/01/1900 | 31/12/9999 |
| 6747 | Saint-Léger (Lux.) | 01/01/1900 | 31/12/9999 |
| 6750 | Musson | 01/01/1900 | 31/12/9999 |
| 6750 | Mussy-la-Ville | 01/01/1900 | 31/12/9999 |
| 6750 | Signeulx | 01/01/1900 | 31/12/9999 |
| 6760 | Bleid | 01/01/1900 | 31/12/9999 |
| 6760 | Ethe | 01/01/1900 | 31/12/9999 |
| 6760 | Ruette | 01/01/1900 | 31/12/9999 |
| 6760 | Virton | 01/01/1900 | 31/12/9999 |
| 6761 | Latour | 01/01/1900 | 31/12/9999 |
| 6762 | Saint-Mard | 01/01/1900 | 31/12/9999 |
| 6767 | Dampicourt | 01/01/1900 | 31/12/9999 |
| 6767 | Harnoncourt | 01/01/1900 | 31/12/9999 |
| 6767 | Lamorteau | 01/01/1900 | 31/12/9999 |
| 6767 | Rouvroy | 01/01/1900 | 31/12/9999 |
| 6767 | Torgny | 01/01/1900 | 31/12/9999 |
| 6769 | Gérouville | 01/01/1900 | 31/12/9999 |
| 6769 | Meix-devant-Virton | 01/01/1900 | 31/12/9999 |
| 6769 | Robelmont | 01/01/1900 | 31/12/9999 |
| 6769 | Sommethonne | 01/01/1900 | 31/12/9999 |
| 6769 | Villers-la-Loue | 01/01/1900 | 31/12/9999 |
| 6780 | Hondelange | 01/01/1900 | 31/12/9999 |
| 6780 | Messancy | 01/01/1900 | 31/12/9999 |
| 6780 | Wolkrange | 01/01/1900 | 31/12/9999 |
| 6781 | Sélange | 01/01/1900 | 31/12/9999 |
| 6782 | Habergy | 01/01/1900 | 31/12/9999 |
| 6790 | Aubange | 01/01/1900 | 31/12/9999 |
| 6791 | Athus | 01/01/1900 | 31/12/9999 |
| 6792 | Halanzy | 01/01/1900 | 31/12/9999 |
| 6792 | Rachecourt | 01/01/1900 | 31/12/9999 |
| 6800 | Bras | 01/01/1900 | 31/12/9999 |
| 6800 | Freux | 01/01/1900 | 31/12/9999 |
| 6800 | Libramont | 01/01/1900 | 31/12/9999 |
| 6800 | Libramont-Chevigny | 01/01/1900 | 31/12/9999 |
| 6800 | Moircy | 01/01/1900 | 31/12/9999 |
| 6800 | Recogne | 01/01/1900 | 31/12/9999 |
| 6800 | Remagne | 01/01/1900 | 31/12/9999 |
| 6800 | Saint-Pierre | 01/01/1900 | 31/12/9999 |
| 6800 | Sainte-Marie-Chevigny | 01/01/1900 | 31/12/9999 |
| 6810 | Chiny | 01/01/1900 | 31/12/9999 |
| 6810 | Izel | 01/01/1900 | 31/12/9999 |
| 6810 | Jamoigne | 01/01/1900 | 31/12/9999 |
| 6811 | Les Bulles | 01/01/1900 | 31/12/9999 |
| 6812 | Suxy | 01/01/1900 | 31/12/9999 |
| 6813 | Termes | 01/01/1900 | 31/12/9999 |
| 6820 | Florenville | 01/01/1900 | 31/12/9999 |
| 6820 | Fontenoille | 01/01/1900 | 31/12/9999 |
| 6820 | Muno | 01/01/1900 | 31/12/9999 |
| 6820 | Sainte-Cécile | 01/01/1900 | 31/12/9999 |
| 6821 | Lacuisine | 01/01/1900 | 31/12/9999 |
| 6823 | Villers-devant-Orval | 01/01/1900 | 31/12/9999 |
| 6824 | Chassepierre | 01/01/1900 | 31/12/9999 |

| Postcode | Gemeente | Begindatum geldigheid | Einddatum geldigheid |
|-----------------|-------------------|----------------------------------|---------------------------------|
| 6830 | Bouillon | 01/01/1900 | 31/12/9999 |
| 6830 | Les Hayons | 01/01/1900 | 31/12/9999 |
| 6830 | Poupehan | 01/01/1900 | 31/12/9999 |
| 6830 | Rochehaut | 01/01/1900 | 31/12/9999 |
| 6831 | Noirefontaine | 01/01/1900 | 31/12/9999 |
| 6832 | Sensenruth | 01/01/1900 | 31/12/9999 |
| 6833 | Ucimont | 01/01/1900 | 31/12/9999 |
| 6833 | Vivy | 01/01/1900 | 31/12/9999 |
| 6834 | Bellevaux | 01/01/1900 | 31/12/9999 |
| 6836 | Dohan | 01/01/1900 | 31/12/9999 |
| 6838 | Corbion | 01/01/1900 | 31/12/9999 |
| 6840 | Grandvoir | 01/01/1900 | 31/12/9999 |
| 6840 | Grapfontaine | 01/01/1900 | 31/12/9999 |
| 6840 | Hamipré | 01/01/1900 | 31/12/9999 |
| 6840 | Longlier | 01/01/1900 | 31/12/9999 |
| 6840 | Neufchâteau | 01/01/1900 | 31/12/9999 |
| 6840 | Tournay | 01/01/1900 | 31/12/9999 |
| 6850 | Carlsbourg | 01/01/1900 | 31/12/9999 |
| 6850 | Offagne | 01/01/1900 | 31/12/9999 |
| 6850 | Paliseul | 01/01/1900 | 31/12/9999 |
| 6851 | Nollevaux | 01/01/1900 | 31/12/9999 |
| 6852 | Maissin | 01/01/1900 | 31/12/9999 |
| 6852 | Opont | 01/01/1900 | 31/12/9999 |
| 6853 | Framont | 01/01/1900 | 31/12/9999 |
| 6856 | Fays-les-Veneurs | 01/01/1900 | 31/12/9999 |
| 6860 | Assenois | 01/01/1900 | 31/12/9999 |
| 6860 | Ebly | 01/01/1900 | 31/12/9999 |
| 6860 | Léglise | 01/01/1900 | 31/12/9999 |
| 6860 | Mellier | 01/01/1900 | 31/12/9999 |
| 6860 | Witry | 01/01/1900 | 31/12/9999 |
| 6870 | Arville | 01/01/1900 | 31/12/9999 |
| 6870 | Awenne | 01/01/1900 | 31/12/9999 |
| 6870 | Hatrival | 01/01/1900 | 31/12/9999 |
| 6870 | Mirwart | 01/01/1900 | 31/12/9999 |
| 6870 | Saint-Hubert | 01/01/1900 | 31/12/9999 |
| 6870 | Vesqueville | 01/01/1900 | 31/12/9999 |
| 6880 | Auby-sur-Semois | 01/01/1900 | 31/12/9999 |
| 6880 | Bertrix | 01/01/1900 | 31/12/9999 |
| 6880 | Cugnon | 01/01/1900 | 31/12/9999 |
| 6880 | Jehonville | 01/01/1900 | 31/12/9999 |
| 6880 | Orgeo | 01/01/1900 | 31/12/9999 |
| 6887 | Herbeumont | 01/01/1900 | 31/12/9999 |
| 6887 | Saint-Médard | 01/01/1900 | 31/12/9999 |
| 6887 | Straimont | 01/01/1900 | 31/12/9999 |
| 6890 | Anloy | 01/01/1900 | 31/12/9999 |
| 6890 | Libin | 01/01/1900 | 31/12/9999 |
| 6890 | Ochamps | 01/01/1900 | 31/12/9999 |
| 6890 | Redu | 01/01/1900 | 31/12/9999 |
| 6890 | Smuid | 01/01/1900 | 31/12/9999 |
| 6890 | Transinne | 01/01/1900 | 31/12/9999 |
| 6890 | Villance | 01/01/1900 | 31/12/9999 |
| 6900 | Aye | 01/01/1900 | 31/12/9999 |
| 6900 | Hargimont | 01/01/1900 | 31/12/9999 |
| 6900 | Humain | 01/01/1900 | 31/12/9999 |
| 6900 | Marche-en-Famenne | 01/01/1900 | 31/12/9999 |
| 6900 | On | 01/01/1900 | 31/12/9999 |
| 6900 | Roy | 01/01/1900 | 31/12/9999 |
| 6900 | Waha | 01/01/1900 | 31/12/9999 |
| 6920 | Sohier | 01/01/1900 | 31/12/9999 |
| 6920 | Wellin | 01/01/1900 | 31/12/9999 |
| 6921 | Chanly | 01/01/1900 | 31/12/9999 |
| 6922 | Halma | 01/01/1900 | 31/12/9999 |
| 6924 | Lomprez | 01/01/1900 | 31/12/9999 |
| 6927 | Bure | 01/01/1900 | 31/12/9999 |

| Postcode | Gemeente | Begindatum geldigheid | Einddatum geldigheid |
|----------|-------------------------|--------------------------|-------------------------|
| 6927 | Grupont | 01/01/1900 | 31/12/9999 |
| 6927 | Resteigne | 01/01/1900 | 31/12/9999 |
| 6927 | Tellin | 01/01/1900 | 31/12/9999 |
| 6929 | Daverdisse | 01/01/1900 | 31/12/9999 |
| 6929 | Gembes | 01/01/1900 | 31/12/9999 |
| 6929 | Haut-Fays | 01/01/1900 | 31/12/9999 |
| 6929 | Porcheresse (Lux.) | 01/01/1900 | 31/12/9999 |
| 6940 | Barvaux-sur-Ourthe | 01/01/1900 | 31/12/9999 |
| 6940 | Durbuy | 01/01/1900 | 31/12/9999 |
| 6940 | Grandhan | 01/01/1900 | 31/12/9999 |
| 6940 | Septon | 01/01/1900 | 31/12/9999 |
| 6940 | Wéris | 01/01/1900 | 31/12/9999 |
| 6941 | Bende | 01/01/1900 | 31/12/9999 |
| 6941 | Bomal-sur-Ourthe | 01/01/1900 | 31/12/9999 |
| 6941 | Borlon | 01/01/1900 | 31/12/9999 |
| 6941 | Heyd | 01/01/1900 | 31/12/9999 |
| 6941 | Izier | 01/01/1900 | 31/12/9999 |
| 6941 | Tohogne | 01/01/1900 | 31/12/9999 |
| 6941 | Villers-Sainte-Gertrude | 01/01/1900 | 31/12/9999 |
| 6950 | Harsin | 01/01/1900 | 31/12/9999 |
| 6950 | Nassogne | 01/01/1900 | 31/12/9999 |
| 6951 | Bande | 01/01/1900 | 31/12/9999 |
| 6952 | Grune | 01/01/1900 | 31/12/9999 |
| 6953 | Ambly | 01/01/1900 | 31/12/9999 |
| 6953 | Forrières | 01/01/1900 | 31/12/9999 |
| 6953 | Lesterny | 01/01/1900 | 31/12/9999 |
| 6953 | Masbourg | 01/01/1900 | 31/12/9999 |
| 6960 | Dochamps | 01/01/1900 | 31/12/9999 |
| 6960 | Grandmenil | 01/01/1900 | 31/12/9999 |
| 6960 | Harre | 01/01/1900 | 31/12/9999 |
| 6960 | Malempré | 01/01/1900 | 31/12/9999 |
| 6960 | Manhay | 01/01/1900 | 31/12/9999 |
| 6960 | Odeigne | 01/01/1900 | 31/12/9999 |
| 6960 | Vaux-Chavanne | 01/01/1900 | 31/12/9999 |
| 6970 | Tenneville | 01/01/1900 | 31/12/9999 |
| 6971 | Champlon | 01/01/1900 | 31/12/9999 |
| 6972 | Erneuville | 01/01/1900 | 31/12/9999 |
| 6980 | Beausaint | 01/01/1900 | 31/12/9999 |
| 6980 | La Roche-en-Ardenne | 01/01/1900 | 31/12/9999 |
| 6982 | Samrée | 01/01/1900 | 31/12/9999 |
| 6983 | Ortho | 01/01/1900 | 31/12/9999 |
| 6984 | Hives | 01/01/1900 | 31/12/9999 |
| 6986 | Halleux | 01/01/1900 | 31/12/9999 |
| 6987 | Beffe | 01/01/1900 | 31/12/9999 |
| 6987 | Hodister | 01/01/1900 | 31/12/9999 |
| 6987 | Marcourt | 01/01/1900 | 31/12/9999 |
| 6987 | Rendeux | 01/01/1900 | 31/12/9999 |
| 6990 | Fronville | 01/01/1900 | 31/12/9999 |
| 6990 | Hampteau | 01/01/1900 | 31/12/9999 |
| 6990 | Hotton | 01/01/1900 | 31/12/9999 |
| 6990 | Marenne | 01/01/1900 | 31/12/9999 |
| 6997 | Amonines | 01/01/1900 | 31/12/9999 |
| 6997 | Erezée | 01/01/1900 | 31/12/9999 |
| 6997 | Mormont | 01/01/1900 | 31/12/9999 |
| 6997 | Soy | 01/01/1900 | 31/12/9999 |
| 7000 | Bergen | 01/01/1900 | 31/12/9999 |
| 7010 | Shape-België | 01/01/1900 | 31/12/9999 |
| 7011 | Ghlin | 01/01/1900 | 31/12/9999 |
| 7012 | Flénu | 01/01/1900 | 31/12/9999 |
| 7012 | Jemappes | 01/01/1900 | 31/12/9999 |
| 7020 | Maisières | 01/01/1900 | 31/12/9999 |
| 7020 | Nimy | 01/01/1900 | 31/12/9999 |
| 7021 | Havré | 01/01/1900 | 31/12/9999 |
| 7022 | Harmignies | 01/01/1900 | 31/12/9999 |

| Postcode | Gemeente | Begindatum geldigheid | Einddatum geldigheid |
|-----------------|--------------------------------|----------------------------------|---------------------------------|
| 7022 | Harveng | 01/01/1900 | 31/12/9999 |
| 7022 | Hyon | 01/01/1900 | 31/12/9999 |
| 7022 | Mesvin | 01/01/1900 | 31/12/9999 |
| 7022 | Nouvelles | 01/01/1900 | 31/12/9999 |
| 7024 | Ciply | 01/01/1900 | 31/12/9999 |
| 7030 | Saint-Symphorien | 01/01/1900 | 31/12/9999 |
| 7031 | Villers-Saint-Ghislain | 01/01/1900 | 31/12/9999 |
| 7032 | Spiennes | 01/01/1900 | 31/12/9999 |
| 7033 | Cuesmes | 01/01/1900 | 31/12/9999 |
| 7034 | Obourg | 01/01/1900 | 31/12/9999 |
| 7034 | Saint-Denis (Ht.) | 01/01/1900 | 31/12/9999 |
| 7040 | Asquillies | 01/01/1900 | 31/12/9999 |
| 7040 | Aulnois | 01/01/1900 | 31/12/9999 |
| 7040 | Blaregnies | 01/01/1900 | 31/12/9999 |
| 7040 | Bougnies | 01/01/1900 | 31/12/9999 |
| 7040 | Genly | 01/01/1900 | 31/12/9999 |
| 7040 | Goegnies-Chaussée | 01/01/1900 | 31/12/9999 |
| 7040 | Quévy | 01/01/1900 | 31/12/9999 |
| 7040 | Quévy-le-Grand | 01/01/1900 | 31/12/9999 |
| 7040 | Quévy-le-Petit | 01/01/1900 | 31/12/9999 |
| 7041 | Givry | 01/01/1900 | 31/12/9999 |
| 7041 | Havay | 01/01/1900 | 31/12/9999 |
| 7050 | Erbaut | 01/01/1900 | 31/12/9999 |
| 7050 | Erbisoetul | 01/01/1900 | 31/12/9999 |
| 7050 | Herchies | 01/01/1900 | 31/12/9999 |
| 7050 | Jurbeke | 01/01/1900 | 31/12/9999 |
| 7050 | Masnuy-Saint-Jean (Jurbise) | 01/01/1900 | 31/12/9999 |
| 7050 | Masnuy-Saint-Pierre | 01/01/1900 | 31/12/9999 |
| 7060 | Horrues | 01/01/1900 | 31/12/9999 |
| 7060 | Zinnik | 01/01/1900 | 31/12/9999 |
| 7061 | Casteau (Soignies) | 01/01/1900 | 31/12/9999 |
| 7061 | Thieusies | 01/01/1900 | 31/12/9999 |
| 7062 | Naast | 01/01/1900 | 31/12/9999 |
| 7063 | Chaussée-Notre-Dame-Louvignies | 01/01/1900 | 31/12/9999 |
| 7063 | Neufvilles | 01/01/1900 | 31/12/9999 |
| 7070 | Gottignies | 01/01/1900 | 31/12/9999 |
| 7070 | Le Roeulx | 01/01/1900 | 31/12/9999 |
| 7070 | Mignault | 01/01/1900 | 31/12/9999 |
| 7070 | Thieu | 01/01/1900 | 31/12/9999 |
| 7070 | Ville-sur-Haine (Le Roeulx) | 01/01/1900 | 31/12/9999 |
| 7080 | Eugies (Frameries) | 01/01/1900 | 31/12/9999 |
| 7080 | Frameries | 01/01/1900 | 31/12/9999 |
| 7080 | La Bouverie | 01/01/1900 | 31/12/9999 |
| 7080 | Noirchain | 01/01/1900 | 31/12/9999 |
| 7080 | Sars-la-Bruyère | 01/01/1900 | 31/12/9999 |
| 7090 | Hennuyères | 01/01/1900 | 31/12/9999 |
| 7090 | Henripont | 01/01/1900 | 31/12/9999 |
| 7090 | Petit-Roeulx-lez-Braine | 01/01/1900 | 31/12/9999 |
| 7090 | Ronquières | 01/01/1900 | 31/12/9999 |
| 7090 | s Gravenbrakel | 01/01/1900 | 31/12/9999 |
| 7090 | Steenkerque (Ht.) | 01/01/1900 | 31/12/9999 |
| 7100 | Haine-Saint-Paul | 01/01/1900 | 31/12/9999 |
| 7100 | Haine-Saint-Pierre | 01/01/1900 | 31/12/9999 |
| 7100 | La Louvière | 01/01/1900 | 31/12/9999 |
| 7100 | Saint-Vaast | 01/01/1900 | 31/12/9999 |
| 7100 | Trivières | 01/01/1900 | 31/12/9999 |
| 7110 | Boussoit | 01/01/1900 | 31/12/9999 |
| 7110 | Houdeng-Aimeries | 01/01/1900 | 31/12/9999 |
| 7110 | Houdeng-Goegnies (La Louvière) | 01/01/1900 | 31/12/9999 |
| 7110 | Maurage | 01/01/1900 | 31/12/9999 |
| 7110 | Strépy-Bracquegnies | 01/01/1900 | 31/12/9999 |
| 7120 | Croix-lez-Rouvery | 01/01/1900 | 31/12/9999 |
| 7120 | Estinnes | 01/01/1900 | 31/12/9999 |
| 7120 | Estinnes-au-Mont | 01/01/1900 | 31/12/9999 |

| Postcode | Gemeente | Begindatum geldigheid | Einddatum geldigheid |
|-----------------|---------------------------|----------------------------------|---------------------------------|
| 7120 | Estinnes-au-Val | 01/01/1900 | 31/12/9999 |
| 7120 | Fauroeux | 01/01/1900 | 31/12/9999 |
| 7120 | Haulchin | 01/01/1900 | 31/12/9999 |
| 7120 | Peissant | 01/01/1900 | 31/12/9999 |
| 7120 | Rouveroy (Ht.) | 01/01/1900 | 31/12/9999 |
| 7120 | Vellereille-le-Sec | 01/01/1900 | 31/12/9999 |
| 7120 | Vellereille-les-Brayeux | 01/01/1900 | 31/12/9999 |
| 7130 | Battignies | 01/01/1900 | 31/12/9999 |
| 7130 | Binche | 01/01/1900 | 31/12/9999 |
| 7130 | Bray | 01/01/1900 | 31/12/9999 |
| 7131 | Waudrez | 01/01/1900 | 31/12/9999 |
| 7133 | Buvrines | 01/01/1900 | 31/12/9999 |
| 7134 | Epinois | 01/01/1900 | 31/12/9999 |
| 7134 | Leval-Trahegnies | 01/01/1900 | 31/12/9999 |
| 7134 | Péronnes-lez-Binche | 01/01/1900 | 31/12/9999 |
| 7134 | Ressaix | 01/01/1900 | 31/12/9999 |
| 7140 | Morlanwelz | 01/01/1900 | 31/12/9999 |
| 7140 | Morlanwelz-Mariemont | 01/01/1900 | 31/12/9999 |
| 7141 | Carnières | 01/01/1900 | 31/12/9999 |
| 7141 | Mont-Sainte-Aldegonde | 01/01/1900 | 31/12/9999 |
| 7160 | Chapelle-lez-Herlaimont | 01/01/1900 | 31/12/9999 |
| 7160 | Godarville | 01/01/1900 | 31/12/9999 |
| 7160 | Piéton | 01/01/1900 | 31/12/9999 |
| 7170 | Bellecourt | 01/01/1900 | 31/12/9999 |
| 7170 | Bois-d'Haine | 01/01/1900 | 31/12/9999 |
| 7170 | Fayt-lez-Manage | 01/01/1900 | 31/12/9999 |
| 7170 | La Hestre | 01/01/1900 | 31/12/9999 |
| 7170 | Manage | 01/01/1900 | 31/12/9999 |
| 7180 | Seneffe | 01/01/1900 | 31/12/9999 |
| 7181 | Arquennes | 01/01/1900 | 31/12/9999 |
| 7181 | Familleureux | 01/01/1900 | 31/12/9999 |
| 7181 | Feluy | 01/01/1900 | 31/12/9999 |
| 7181 | Petit-Roeulx-lez-Nivelles | 01/01/1900 | 31/12/9999 |
| 7190 | Ecaussinnes | 01/01/1900 | 31/12/9999 |
| 7190 | Ecaussinnes-d'Enghien | 01/01/1900 | 31/12/9999 |
| 7190 | Marche-lez-Ecaussinnes | 01/01/1900 | 31/12/9999 |
| 7191 | Ecaussinnes-Lalaing | 01/01/1900 | 31/12/9999 |
| 7300 | Boussu | 01/01/1900 | 31/12/9999 |
| 7301 | Hornu | 01/01/1900 | 31/12/9999 |
| 7320 | Bernissart | 01/01/1900 | 31/12/9999 |
| 7321 | Blaton | 01/01/1900 | 31/12/9999 |
| 7321 | Harchies | 01/01/1900 | 31/12/9999 |
| 7322 | Pommeroeul | 01/01/1900 | 31/12/9999 |
| 7322 | Ville-Pommeroeul | 01/01/1900 | 31/12/9999 |
| 7330 | Saint-Ghislain | 01/01/1900 | 31/12/9999 |
| 7331 | Baudour | 01/01/1900 | 31/12/9999 |
| 7332 | Neufmaison | 01/01/1900 | 31/12/9999 |
| 7332 | Sirault | 01/01/1900 | 31/12/9999 |
| 7333 | Tertre | 01/01/1900 | 31/12/9999 |
| 7334 | Hautrage | 01/01/1900 | 31/12/9999 |
| 7334 | Villerot | 01/01/1900 | 31/12/9999 |
| 7340 | Colfontaine | 01/01/1900 | 31/12/9999 |
| 7340 | Paturages | 01/01/1900 | 31/12/9999 |
| 7340 | Warquignies | 01/01/1900 | 31/12/9999 |
| 7340 | Wasmes | 01/01/1900 | 31/12/9999 |
| 7350 | Hainin | 01/01/1900 | 31/12/9999 |
| 7350 | Hensies | 01/01/1900 | 31/12/9999 |
| 7350 | Montroeuil-sur-Haine | 01/01/1900 | 31/12/9999 |
| 7350 | Thulin | 01/01/1900 | 31/12/9999 |
| 7370 | Blaugies | 01/01/1900 | 31/12/9999 |
| 7370 | Dour | 01/01/1900 | 31/12/9999 |
| 7370 | Elouges | 01/01/1900 | 31/12/9999 |
| 7370 | Wihéries | 01/01/1900 | 31/12/9999 |
| 7380 | Baisieux | 01/01/1900 | 31/12/9999 |

| Postcode | Gemeente | Begindatum geldigheid | Einddatum geldigheid |
|-----------------|-----------------------------|----------------------------------|---------------------------------|
| 7380 | Quiévrain | 01/01/1900 | 31/12/9999 |
| 7382 | Audregnies | 01/01/1900 | 31/12/9999 |
| 7387 | Angre | 01/01/1900 | 31/12/9999 |
| 7387 | Angreau | 01/01/1900 | 31/12/9999 |
| 7387 | Athis | 01/01/1900 | 31/12/9999 |
| 7387 | Autrepepe | 01/01/1900 | 31/12/9999 |
| 7387 | Erquennes | 01/01/1900 | 31/12/9999 |
| 7387 | Fayt-le-Franc | 01/01/1900 | 31/12/9999 |
| 7387 | Honnelles | 01/01/1900 | 31/12/9999 |
| 7387 | Marchipont | 01/01/1900 | 31/12/9999 |
| 7387 | Montignies-sur-Roc | 01/01/1900 | 31/12/9999 |
| 7387 | Onnezies | 01/01/1900 | 31/12/9999 |
| 7387 | Roisin | 01/01/1900 | 31/12/9999 |
| 7390 | Quaregnon | 01/01/1900 | 31/12/9999 |
| 7390 | Wasmuel | 01/01/1900 | 31/12/9999 |
| 7500 | Doornik | 01/01/1900 | 31/12/9999 |
| 7500 | Ere | 01/01/1900 | 31/12/9999 |
| 7500 | Saint-Maur | 01/01/1900 | 31/12/9999 |
| 7501 | Orcq | 01/01/1900 | 31/12/9999 |
| 7502 | Esplechin | 01/01/1900 | 31/12/9999 |
| 7503 | Froyennes | 01/01/1900 | 31/12/9999 |
| 7504 | Froidmont | 01/01/1900 | 31/12/9999 |
| 7506 | Willemeau | 01/01/1900 | 31/12/9999 |
| 7520 | Ramegnies-Chin | 01/01/1900 | 31/12/9999 |
| 7520 | Templeuve | 01/01/1900 | 31/12/9999 |
| 7521 | Chercq | 01/01/1900 | 31/12/9999 |
| 7522 | Blandain | 01/01/1900 | 31/12/9999 |
| 7522 | Hertain | 01/01/1900 | 31/12/9999 |
| 7522 | Lamain | 01/01/1900 | 31/12/9999 |
| 7522 | Marquain | 01/01/1900 | 31/12/9999 |
| 7530 | Gaurain-Ramecroix (Doornik) | 01/01/1900 | 31/12/9999 |
| 7531 | Havinnes | 01/01/1900 | 31/12/9999 |
| 7532 | Beclers | 01/01/1900 | 31/12/9999 |
| 7533 | Thimougies | 01/01/1900 | 31/12/9999 |
| 7534 | Barry | 01/01/1900 | 31/12/9999 |
| 7534 | Maulde | 01/01/1900 | 31/12/9999 |
| 7536 | Vaulx (Tournai) | 01/01/1900 | 31/12/9999 |
| 7538 | Vezon | 01/01/1900 | 31/12/9999 |
| 7540 | Kain | 01/01/1900 | 31/12/9999 |
| 7540 | Melles | 01/01/1900 | 31/12/9999 |
| 7540 | Quartes | 01/01/1900 | 31/12/9999 |
| 7540 | Rumillies | 01/01/1900 | 31/12/9999 |
| 7542 | Mont-Saint-Aubert | 01/01/1900 | 31/12/9999 |
| 7543 | Mourcourt | 01/01/1900 | 31/12/9999 |
| 7548 | Warchin | 01/01/1900 | 31/12/9999 |
| 7600 | Péruwelz | 01/01/1900 | 31/12/9999 |
| 7601 | Roucourt | 01/01/1900 | 31/12/9999 |
| 7602 | Bury | 01/01/1900 | 31/12/9999 |
| 7603 | Bon-Secours | 01/01/1900 | 31/12/9999 |
| 7604 | Baugnies | 01/01/1900 | 31/12/9999 |
| 7604 | Braffe | 01/01/1900 | 31/12/9999 |
| 7604 | Brasmenil | 01/01/1900 | 31/12/9999 |
| 7604 | Callenelle | 01/01/1900 | 31/12/9999 |
| 7604 | Wasmes-Audemez-Briffoeil | 01/01/1900 | 31/12/9999 |
| 7608 | Wiers | 01/01/1900 | 31/12/9999 |
| 7610 | Rumes | 01/01/1900 | 31/12/9999 |
| 7611 | La Glanerie | 01/01/1900 | 31/12/9999 |
| 7618 | Taintignies | 01/01/1900 | 31/12/9999 |
| 7620 | Bléharies | 01/01/1900 | 31/12/9999 |
| 7620 | Brunehaut | 01/01/1900 | 31/12/9999 |
| 7620 | Guignies | 01/01/1900 | 31/12/9999 |
| 7620 | Hollain | 01/01/1900 | 31/12/9999 |
| 7620 | Jollain-Merlin | 01/01/1900 | 31/12/9999 |
| 7620 | Wez-Velvain | 01/01/1900 | 31/12/9999 |

| Postcode | Gemeente | Begindatum geldigheid | Einddatum geldigheid |
|----------|----------------------|--------------------------|-------------------------|
| 7621 | Lesdain | 01/01/1900 | 31/12/9999 |
| 7622 | Laplaigne | 01/01/1900 | 31/12/9999 |
| 7623 | Rongy | 01/01/1900 | 31/12/9999 |
| 7624 | Howardries | 01/01/1900 | 31/12/9999 |
| 7640 | Antoing | 01/01/1900 | 31/12/9999 |
| 7640 | Maubray | 01/01/1900 | 31/12/9999 |
| 7640 | Péronnes-lez-Antoing | 01/01/1900 | 31/12/9999 |
| 7641 | Bruyelle | 01/01/1900 | 31/12/9999 |
| 7642 | Calonne | 01/01/1900 | 31/12/9999 |
| 7643 | Fontenoy | 01/01/1900 | 31/12/9999 |
| 7700 | Luingne | 01/01/1900 | 31/12/9999 |
| 7700 | Moeskroen | 01/01/1900 | 31/12/9999 |
| 7711 | Dottenijs | 01/01/1900 | 31/12/9999 |
| 7712 | Herseaux | 01/01/1900 | 31/12/9999 |
| 7730 | Bailleul | 01/01/1900 | 31/12/9999 |
| 7730 | Estaimbourg | 01/01/1900 | 31/12/9999 |
| 7730 | Estaimpuis | 01/01/1900 | 31/12/9999 |
| 7730 | Evregnies | 01/01/1900 | 31/12/9999 |
| 7730 | Leers-Nord | 01/01/1900 | 31/12/9999 |
| 7730 | Néchin | 01/01/1900 | 31/12/9999 |
| 7730 | Saint-Léger (Ht.) | 01/01/1900 | 31/12/9999 |
| 7740 | Pecq | 01/01/1900 | 31/12/9999 |
| 7740 | Warcoing | 01/01/1900 | 31/12/9999 |
| 7742 | Hérinnes-lez-Pecq | 01/01/1900 | 31/12/9999 |
| 7743 | Esquelmes | 01/01/1900 | 31/12/9999 |
| 7743 | Obigies | 01/01/1900 | 31/12/9999 |
| 7750 | Amougies | 01/01/1900 | 31/12/9999 |
| 7750 | Anseroeul | 01/01/1900 | 31/12/9999 |
| 7750 | Mont-de-l'Enclus | 01/01/1900 | 31/12/9999 |
| 7750 | Orroir | 01/01/1900 | 31/12/9999 |
| 7750 | Russeignies | 01/01/1900 | 31/12/9999 |
| 7760 | Celles | 01/01/1900 | 31/12/9999 |
| 7760 | Celles (Ht.) | 01/01/1900 | 31/12/9999 |
| 7760 | Escanaffles | 01/01/1900 | 31/12/9999 |
| 7760 | Molenbaix | 01/01/1900 | 31/12/9999 |
| 7760 | Popuelles | 01/01/1900 | 31/12/9999 |
| 7760 | Pottes | 01/01/1900 | 31/12/9999 |
| 7760 | Velaines | 01/01/1900 | 31/12/9999 |
| 7780 | Komen-Waasten | 01/01/1900 | 31/12/9999 |
| 7780 | Komen | 01/01/1900 | 31/12/9999 |
| 7781 | Houthem (Komen) | 01/01/1900 | 31/12/9999 |
| 7782 | Ploegsteert | 01/01/1900 | 31/12/9999 |
| 7783 | Bizet | 01/01/1900 | 31/12/9999 |
| 7784 | Neerwaasten | 01/01/1900 | 31/12/9999 |
| 7784 | Waasten | 01/01/1900 | 31/12/9999 |
| 7800 | Aat | 01/01/1900 | 31/12/9999 |
| 7800 | Lanquesaint | 01/01/1900 | 31/12/9999 |
| 7801 | Irchonwelz | 01/01/1900 | 31/12/9999 |
| 7802 | Ormeignies | 01/01/1900 | 31/12/9999 |
| 7803 | Bouvignies | 01/01/1900 | 31/12/9999 |
| 7804 | Ostiches | 01/01/1900 | 31/12/9999 |
| 7804 | Rebaix | 01/01/1900 | 31/12/9999 |
| 7810 | Maffle | 01/01/1900 | 31/12/9999 |
| 7811 | Arbre (Ht.) | 01/01/1900 | 31/12/9999 |
| 7812 | Houtaing | 01/01/1900 | 31/12/9999 |
| 7812 | Ligne | 01/01/1900 | 31/12/9999 |
| 7812 | Mainvault | 01/01/1900 | 31/12/9999 |
| 7812 | Moulbaix | 01/01/1900 | 31/12/9999 |
| 7812 | Villers-Notre-Dame | 01/01/1900 | 31/12/9999 |
| 7812 | Villers-Saint-Amand | 01/01/1900 | 31/12/9999 |
| 7822 | Ghislenghien | 01/01/1900 | 31/12/9999 |
| 7822 | Isières | 01/01/1900 | 31/12/9999 |
| 7822 | Meslin-l'Evêque | 01/01/1900 | 31/12/9999 |
| 7823 | Gibecq | 01/01/1900 | 31/12/9999 |

| Postcode | Gemeente | Begindatum geldigheid | Einddatum geldigheid |
|----------|-----------------------|--------------------------|-------------------------|
| 7830 | Bassilly | 01/01/1900 | 31/12/9999 |
| 7830 | Fouleng | 01/01/1900 | 31/12/9999 |
| 7830 | Gondregnies | 01/01/1900 | 31/12/9999 |
| 7830 | Graty | 01/01/1900 | 31/12/9999 |
| 7830 | Hellebecq | 01/01/1900 | 31/12/9999 |
| 7830 | Hoves (Ht.) | 01/01/1900 | 31/12/9999 |
| 7830 | Opzullik | 01/01/1900 | 31/12/9999 |
| 7830 | Thoricourt | 01/01/1900 | 31/12/9999 |
| 7850 | Edingen | 01/01/1900 | 31/12/9999 |
| 7850 | Lettelingen | 01/01/1900 | 31/12/9999 |
| 7850 | Mark | 01/01/1900 | 31/12/9999 |
| 7860 | Lessen | 01/01/1900 | 31/12/9999 |
| 7861 | Papignies | 01/01/1900 | 31/12/9999 |
| 7861 | Wannebecq | 01/01/1900 | 31/12/9999 |
| 7862 | Ogy | 01/01/1900 | 31/12/9999 |
| 7863 | Ghoy | 01/01/1900 | 31/12/9999 |
| 7864 | Deux-Acren | 01/01/1900 | 31/12/9999 |
| 7866 | Bois-de-Lessines | 01/01/1900 | 31/12/9999 |
| 7866 | Ollignies | 01/01/1900 | 31/12/9999 |
| 7870 | Bauffe | 01/01/1900 | 31/12/9999 |
| 7870 | Cambron-Saint-Vincent | 01/01/1900 | 31/12/9999 |
| 7870 | Lens | 01/01/1900 | 31/12/9999 |
| 7870 | Lombise | 01/01/1900 | 31/12/9999 |
| 7870 | Montignies-lez-Lens | 01/01/1900 | 31/12/9999 |
| 7880 | Vloesberg | 01/01/1900 | 31/12/9999 |
| 7890 | Elzele | 01/01/1900 | 31/12/9999 |
| 7890 | Lahamaide | 01/01/1900 | 31/12/9999 |
| 7890 | Wodecq | 01/01/1900 | 31/12/9999 |
| 7900 | Grandmetz | 01/01/1900 | 31/12/9999 |
| 7900 | Leuze-en-Hainaut | 01/01/1900 | 31/12/9999 |
| 7901 | Thieulain | 01/01/1900 | 31/12/9999 |
| 7903 | Blicquy | 01/01/1900 | 31/12/9999 |
| 7903 | Chapelle-à-Oie | 01/01/1900 | 31/12/9999 |
| 7903 | Chapelle-à-Wattines | 01/01/1900 | 31/12/9999 |
| 7904 | Pipaix | 01/01/1900 | 31/12/9999 |
| 7904 | Tourpes | 01/01/1900 | 31/12/9999 |
| 7904 | Willaupuis | 01/01/1900 | 31/12/9999 |
| 7906 | Gallaix | 01/01/1900 | 31/12/9999 |
| 7910 | Anvaing | 01/01/1900 | 31/12/9999 |
| 7910 | Arc-Ainières | 01/01/1900 | 31/12/9999 |
| 7910 | Arc-Wattripont | 01/01/1900 | 31/12/9999 |
| 7910 | Cordes | 01/01/1900 | 31/12/9999 |
| 7910 | Ellignies-lez-Frasnes | 01/01/1900 | 31/12/9999 |
| 7910 | Forest (Ht.) | 01/01/1900 | 31/12/9999 |
| 7910 | Frasnes-lez-Anvaing | 01/01/1900 | 31/12/9999 |
| 7910 | Wattripont | 01/01/1900 | 31/12/9999 |
| 7911 | Buissenal | 01/01/1900 | 31/12/9999 |
| 7911 | Frasnes-lez-Buissenal | 01/01/1900 | 31/12/9999 |
| 7911 | Hacquegnies | 01/01/1900 | 31/12/9999 |
| 7911 | Herquegnies | 01/01/1900 | 31/12/9999 |
| 7911 | Montroeuil-au-Bois | 01/01/1900 | 31/12/9999 |
| 7911 | Moustier (Ht.) | 01/01/1900 | 31/12/9999 |
| 7911 | Oeudeghien | 01/01/1900 | 31/12/9999 |
| 7912 | Dergneau | 01/01/1900 | 31/12/9999 |
| 7912 | Saint-Sauveur | 01/01/1900 | 31/12/9999 |
| 7940 | Brugelette | 01/01/1900 | 31/12/9999 |
| 7940 | Cambron-Casteau | 01/01/1900 | 31/12/9999 |
| 7941 | Attre | 01/01/1900 | 31/12/9999 |
| 7942 | Mévergnies-lez-Lens | 01/01/1900 | 31/12/9999 |
| 7943 | Gages | 01/01/1900 | 31/12/9999 |
| 7950 | Chièvres | 01/01/1900 | 31/12/9999 |
| 7950 | Grosage | 01/01/1900 | 31/12/9999 |
| 7950 | Huissignies | 01/01/1900 | 31/12/9999 |
| 7950 | Ladeuze | 01/01/1900 | 31/12/9999 |

| Postcode | Gemeente | Begindatum geldigheid | Einddatum geldigheid |
|----------|-------------------------------|--------------------------|-------------------------|
| 7950 | Tongre-Saint-Martin | 01/01/1900 | 31/12/9999 |
| 7951 | Tongre-Notre-Dame | 01/01/1900 | 31/12/9999 |
| 7970 | Beloëil | 01/01/1900 | 31/12/9999 |
| 7971 | Basècles | 01/01/1900 | 31/12/9999 |
| 7971 | Ramegnies | 01/01/1900 | 31/12/9999 |
| 7971 | Thumaide | 01/01/1900 | 31/12/9999 |
| 7971 | Wadelincourt | 01/01/1900 | 31/12/9999 |
| 7972 | Aubechies | 01/01/1900 | 31/12/9999 |
| 7972 | Ellignies-Sainte-Anne | 01/01/1900 | 31/12/9999 |
| 7972 | Quevaucamps | 01/01/1900 | 31/12/9999 |
| 7973 | Grandglise | 01/01/1900 | 31/12/9999 |
| 7973 | Stambruges | 01/01/1900 | 31/12/9999 |
| 8000 | Brugge | 01/01/1900 | 31/12/9999 |
| 8000 | Koolkerke | 01/01/1900 | 31/12/9999 |
| 8020 | Hertsberge | 01/01/1900 | 31/12/9999 |
| 8020 | Oostkamp | 01/01/1900 | 31/12/9999 |
| 8020 | Ruddervoorde | 01/01/1900 | 31/12/9999 |
| 8020 | Waardamme | 01/01/1900 | 31/12/9999 |
| 8200 | Sint-Andries | 01/01/1900 | 31/12/9999 |
| 8200 | Sint-Michiels | 01/01/1900 | 31/12/9999 |
| 8210 | Loppem | 01/01/1900 | 31/12/9999 |
| 8210 | Veldegem | 01/01/1900 | 31/12/9999 |
| 8210 | Zedelgem | 01/01/1900 | 31/12/9999 |
| 8211 | Aartrijke | 01/01/1900 | 31/12/9999 |
| 8300 | Knokke | 01/01/1900 | 31/12/9999 |
| 8300 | Knokke-Heist | 01/01/1900 | 31/12/9999 |
| 8300 | Westkapelle | 01/01/1900 | 31/12/9999 |
| 8301 | Heist-aan-Zee | 01/01/1900 | 31/12/9999 |
| 8301 | Ramskapelle (Knokke-Heist) | 01/01/1900 | 31/12/9999 |
| 8310 | Assebroek | 01/01/1900 | 31/12/9999 |
| 8310 | Sint-Kruis (Brugge) | 01/01/1900 | 31/12/9999 |
| 8340 | Damme | 01/01/1900 | 31/12/9999 |
| 8340 | Hoeke | 01/01/1900 | 31/12/9999 |
| 8340 | Lapscheure | 01/01/1900 | 31/12/9999 |
| 8340 | Moerkerke | 01/01/1900 | 31/12/9999 |
| 8340 | Oostkerke (Damme) | 01/01/1900 | 31/12/9999 |
| 8340 | Sijsele | 01/01/1900 | 31/12/9999 |
| 8370 | Blankenberge | 01/01/1900 | 31/12/9999 |
| 8370 | Uitkerke | 01/01/1900 | 31/12/9999 |
| 8377 | Houtave | 01/01/1900 | 31/12/9999 |
| 8377 | Meetkerke | 01/01/1900 | 31/12/9999 |
| 8377 | Nieuwmunster | 01/01/1900 | 31/12/9999 |
| 8377 | Zuienkerke | 01/01/1900 | 31/12/9999 |
| 8380 | Dudzele | 01/01/1900 | 31/12/9999 |
| 8380 | Lissewege | 01/01/1900 | 31/12/9999 |
| 8380 | Zeebrugge | 01/01/1900 | 31/12/9999 |
| 8400 | Oostende | 01/01/1900 | 31/12/9999 |
| 8400 | Stene | 01/01/1900 | 31/12/9999 |
| 8400 | Zandvoorde (Oostende) | 01/01/1900 | 31/12/9999 |
| 8420 | De Haan | 01/01/1900 | 31/12/9999 |
| 8420 | Klemskerke | 01/01/1900 | 31/12/9999 |
| 8420 | Wenduine | 01/01/1900 | 31/12/9999 |
| 8421 | Vlissegem | 01/01/1900 | 31/12/9999 |
| 8430 | Middelkerke | 01/01/1900 | 31/12/9999 |
| 8431 | Wilskerke | 01/01/1900 | 31/12/9999 |
| 8432 | Leffinge | 01/01/1900 | 31/12/9999 |
| 8433 | Mannekensvere | 01/01/1900 | 31/12/9999 |
| 8433 | Schore | 01/01/1900 | 31/12/9999 |
| 8433 | Sint-Pieters-Kapelle (W.-Vl.) | 01/01/1900 | 31/12/9999 |
| 8433 | Slijpe | 01/01/1900 | 31/12/9999 |
| 8433 | Spermalie | 01/01/1900 | 31/12/9999 |
| 8434 | Lombardsijde | 01/01/1900 | 31/12/9999 |
| 8434 | Westende | 01/01/1900 | 31/12/9999 |
| 8450 | Bredene | 01/01/1900 | 31/12/9999 |

| Postcode | Gemeente | Begindatum geldigheid | Einddatum geldigheid |
|-----------------|-----------------------|----------------------------------|---------------------------------|
| 8460 | Ettelgem | 01/01/1900 | 31/12/9999 |
| 8460 | Oudenburg | 01/01/1900 | 31/12/9999 |
| 8460 | Roksem | 01/01/1900 | 31/12/9999 |
| 8460 | Westkerke | 01/01/1900 | 31/12/9999 |
| 8470 | Gistel | 01/01/1900 | 31/12/9999 |
| 8470 | Moere | 01/01/1900 | 31/12/9999 |
| 8470 | Snaaskerke | 01/01/1900 | 31/12/9999 |
| 8470 | Zevekote | 01/01/1900 | 31/12/9999 |
| 8480 | Bekegem | 01/01/1900 | 31/12/9999 |
| 8480 | Eernegem | 01/01/1900 | 31/12/9999 |
| 8480 | Ichtegem | 01/01/1900 | 31/12/9999 |
| 8490 | Jabbeke | 01/01/1900 | 31/12/9999 |
| 8490 | Snellegem | 01/01/1900 | 31/12/9999 |
| 8490 | Stalhille | 01/01/1900 | 31/12/9999 |
| 8490 | Varsenare | 01/01/1900 | 31/12/9999 |
| 8490 | Zerkegem | 01/01/1900 | 31/12/9999 |
| 8500 | Kortrijk | 01/01/1900 | 31/12/9999 |
| 8501 | Bissegem | 01/01/1900 | 31/12/9999 |
| 8501 | Heule | 01/01/1900 | 31/12/9999 |
| 8510 | Bellegem | 01/01/1900 | 31/12/9999 |
| 8510 | Kooigem | 01/01/1900 | 31/12/9999 |
| 8510 | Marke (Kortrijk) | 01/01/1900 | 31/12/9999 |
| 8510 | Rollegem | 01/01/1900 | 31/12/9999 |
| 8511 | Aalbeke | 01/01/1900 | 31/12/9999 |
| 8520 | Kuurme | 01/01/1900 | 31/12/9999 |
| 8530 | Harelbeke | 01/01/1900 | 31/12/9999 |
| 8531 | Bavikhove | 01/01/1900 | 31/12/9999 |
| 8531 | Hulste | 01/01/1900 | 31/12/9999 |
| 8540 | Deerlijk | 01/01/1900 | 31/12/9999 |
| 8550 | Zwevegem | 01/01/1900 | 31/12/9999 |
| 8551 | Heestert | 01/01/1900 | 31/12/9999 |
| 8552 | Moen | 01/01/1900 | 31/12/9999 |
| 8553 | Otegem | 01/01/1900 | 31/12/9999 |
| 8554 | Sint-Denijs | 01/01/1900 | 31/12/9999 |
| 8560 | Gullegem | 01/01/1900 | 31/12/9999 |
| 8560 | Moorsele | 01/01/1900 | 31/12/9999 |
| 8560 | Wevelgem | 01/01/1900 | 31/12/9999 |
| 8570 | Anzegem | 01/01/1900 | 31/12/9999 |
| 8570 | Gijzelbrechtegem | 01/01/1900 | 31/12/9999 |
| 8570 | Ingoogem | 01/01/1900 | 31/12/9999 |
| 8570 | Vichte | 01/01/1900 | 31/12/9999 |
| 8572 | Kaster | 01/01/1900 | 31/12/9999 |
| 8573 | Tiegem | 01/01/1900 | 31/12/9999 |
| 8580 | Avelgem | 01/01/1900 | 31/12/9999 |
| 8581 | Kerkhove | 01/01/1900 | 31/12/9999 |
| 8581 | Waarmaarde | 01/01/1900 | 31/12/9999 |
| 8582 | Outrijve | 01/01/1900 | 31/12/9999 |
| 8583 | Bossuit | 01/01/1900 | 31/12/9999 |
| 8587 | Helkijn | 01/01/1900 | 31/12/9999 |
| 8587 | Spiere | 01/01/1900 | 31/12/9999 |
| 8587 | Spiere-Helkijn | 01/01/1900 | 31/12/9999 |
| 8600 | Beerst | 01/01/1900 | 31/12/9999 |
| 8600 | Diksmuide | 01/01/1900 | 31/12/9999 |
| 8600 | Driekapellen | 01/01/1900 | 31/12/9999 |
| 8600 | Esen | 01/01/1900 | 31/12/9999 |
| 8600 | Kaaskerke | 01/01/1900 | 31/12/9999 |
| 8600 | Keiem | 01/01/1900 | 31/12/9999 |
| 8600 | Lampernisse | 01/01/1900 | 31/12/9999 |
| 8600 | Leke | 01/01/1900 | 31/12/9999 |
| 8600 | Nieuwkapelle | 01/01/1900 | 31/12/9999 |
| 8600 | Oostkerke (Diksmuide) | 01/01/1900 | 31/12/9999 |
| 8600 | Oudekapelle | 01/01/1900 | 31/12/9999 |
| 8600 | Pervijze | 01/01/1900 | 31/12/9999 |
| 8600 | Sint-Jacobs-Kapelle | 01/01/1900 | 31/12/9999 |

| Postcode | Gemeente | Begindatum geldigheid | Einddatum geldigheid |
|----------|--------------------------|--------------------------|-------------------------|
| 8600 | Stuivekenskerke | 01/01/1900 | 31/12/9999 |
| 8600 | Vladslo | 01/01/1900 | 31/12/9999 |
| 8600 | Woumen | 01/01/1900 | 31/12/9999 |
| 8610 | Handzame | 01/01/1900 | 31/12/9999 |
| 8610 | Kortemark | 01/01/1900 | 31/12/9999 |
| 8610 | Werken | 01/01/1900 | 31/12/9999 |
| 8610 | Zarren | 01/01/1900 | 31/12/9999 |
| 8610 | Zarren-Werken | 01/01/1900 | 31/12/9999 |
| 8620 | Nieuwpoort | 01/01/1900 | 31/12/9999 |
| 8620 | Ramskapelle (Nieuwpoort) | 01/01/1900 | 31/12/9999 |
| 8620 | Sint-Joris (Nieuwpoort) | 01/01/1900 | 31/12/9999 |
| 8630 | Avekapelle | 01/01/1900 | 31/12/9999 |
| 8630 | Beauvoorde | 01/01/1900 | 31/12/9999 |
| 8630 | Booitshoeke | 01/01/1900 | 31/12/9999 |
| 8630 | Bulskamp | 01/01/1900 | 31/12/9999 |
| 8630 | De Moeren | 01/01/1900 | 31/12/9999 |
| 8630 | Eggewaartskapelle | 01/01/1900 | 31/12/9999 |
| 8630 | Houtem (W.-Vl.) | 01/01/1900 | 31/12/9999 |
| 8630 | Steenkerke (W.-Vl.) | 01/01/1900 | 31/12/9999 |
| 8630 | Veurne | 01/01/1900 | 31/12/9999 |
| 8630 | Vinkem | 01/01/1900 | 31/12/9999 |
| 8630 | Wulveringem | 01/01/1900 | 31/12/9999 |
| 8630 | Zoutenaai | 01/01/1900 | 31/12/9999 |
| 8640 | Oostvleteren | 01/01/1900 | 31/12/9999 |
| 8640 | Vleteren | 01/01/1900 | 31/12/9999 |
| 8640 | Westvleteren | 01/01/1900 | 31/12/9999 |
| 8640 | Woesten | 01/01/1900 | 31/12/9999 |
| 8647 | Lo | 01/01/1900 | 31/12/9999 |
| 8647 | Lo-Reninge | 01/01/1900 | 31/12/9999 |
| 8647 | Noordschote | 01/01/1900 | 31/12/9999 |
| 8647 | Pollinkhove | 01/01/1900 | 31/12/9999 |
| 8647 | Reninge | 01/01/1900 | 31/12/9999 |
| 8650 | Houthulst | 01/01/1900 | 31/12/9999 |
| 8650 | Klerken | 01/01/1900 | 31/12/9999 |
| 8650 | Merkem | 01/01/1900 | 31/12/9999 |
| 8660 | Adinkerke | 01/01/1900 | 31/12/9999 |
| 8660 | De Panne | 01/01/1900 | 31/12/9999 |
| 8670 | Koksijde | 01/01/1900 | 31/12/9999 |
| 8670 | Oostduinkerke | 01/01/1900 | 31/12/9999 |
| 8670 | Wulpen | 01/01/1900 | 31/12/9999 |
| 8680 | Bovekerke | 01/01/1900 | 31/12/9999 |
| 8680 | Koekelare | 01/01/1900 | 31/12/9999 |
| 8680 | Zande | 01/01/1900 | 31/12/9999 |
| 8690 | Alveringem | 01/01/1900 | 31/12/9999 |
| 8690 | Hoogstade | 01/01/1900 | 31/12/9999 |
| 8690 | Oeren | 01/01/1900 | 31/12/9999 |
| 8690 | Sint-Rijkers | 01/01/1900 | 31/12/9999 |
| 8691 | Beveren-aan-den-Ijzer | 01/01/1900 | 31/12/9999 |
| 8691 | Gijverinkhove | 01/01/1900 | 31/12/9999 |
| 8691 | Izenberge | 01/01/1900 | 31/12/9999 |
| 8691 | Leisele | 01/01/1900 | 31/12/9999 |
| 8691 | Stavele | 01/01/1900 | 31/12/9999 |
| 8700 | Aarsele | 01/01/1900 | 31/12/9999 |
| 8700 | Kanegem | 01/01/1900 | 31/12/9999 |
| 8700 | Schuijferskapelle | 01/01/1900 | 31/12/9999 |
| 8700 | Tielt | 01/01/1900 | 31/12/9999 |
| 8710 | Ooigem | 01/01/1900 | 31/12/9999 |
| 8710 | Sint-Baafs-Vijve | 01/01/1900 | 31/12/9999 |
| 8710 | Wielsbeke | 01/01/1900 | 31/12/9999 |
| 8720 | Dentergem | 01/01/1900 | 31/12/9999 |
| 8720 | Markegem | 01/01/1900 | 31/12/9999 |
| 8720 | Oeselgem | 01/01/1900 | 31/12/9999 |
| 8720 | Wakken | 01/01/1900 | 31/12/9999 |
| 8730 | Beernem | 01/01/1900 | 31/12/9999 |

| Postcode | Gemeente | Begindatum geldigheid | Einddatum geldigheid |
|----------|-----------------------|--------------------------|-------------------------|
| 8730 | Oedelem | 01/01/1900 | 31/12/9999 |
| 8730 | Sint-Joris (Beernem) | 01/01/1900 | 31/12/9999 |
| 8740 | Egem | 01/01/1900 | 31/12/9999 |
| 8740 | Pittem | 01/01/1900 | 31/12/9999 |
| 8750 | Wingene | 01/01/1900 | 31/12/9999 |
| 8750 | Zwevezele | 01/01/1900 | 31/12/9999 |
| 8755 | Ruiselede | 01/01/1900 | 31/12/9999 |
| 8760 | Meulebeke | 01/01/1900 | 31/12/9999 |
| 8770 | Ingelmunster | 01/01/1900 | 31/12/9999 |
| 8780 | Oostrozebeke | 01/01/1900 | 31/12/9999 |
| 8790 | Waregem | 01/01/1900 | 31/12/9999 |
| 8791 | Beveren (Leie) | 01/01/1900 | 31/12/9999 |
| 8792 | Desselgem | 01/01/1900 | 31/12/9999 |
| 8793 | Sint-Eloois-Vijve | 01/01/1900 | 31/12/9999 |
| 8800 | Beveren (Roeselare) | 01/01/1900 | 31/12/9999 |
| 8800 | Oekene | 01/01/1900 | 31/12/9999 |
| 8800 | Roeselare | 01/01/1900 | 31/12/9999 |
| 8800 | Rumbeke | 01/01/1900 | 31/12/9999 |
| 8810 | Lichtervelde | 01/01/1900 | 31/12/9999 |
| 8820 | Torhout | 01/01/1900 | 31/12/9999 |
| 8830 | Gits | 01/01/1900 | 31/12/9999 |
| 8830 | Hooglede | 01/01/1900 | 31/12/9999 |
| 8840 | Oostnieuwkerke | 01/01/1900 | 31/12/9999 |
| 8840 | Staden | 01/01/1900 | 31/12/9999 |
| 8840 | Westrozebeke | 01/01/1900 | 31/12/9999 |
| 8850 | Ardooi | 01/01/1900 | 31/12/9999 |
| 8851 | Koolskamp | 01/01/1900 | 31/12/9999 |
| 8860 | Lendelede | 01/01/1900 | 31/12/9999 |
| 8870 | Emelgem | 01/01/1900 | 31/12/9999 |
| 8870 | Izegem | 01/01/1900 | 31/12/9999 |
| 8870 | Kachtem | 01/01/1900 | 31/12/9999 |
| 8880 | Ledege | 01/01/1900 | 31/12/9999 |
| 8880 | Rollegem-Kapelle | 01/01/1900 | 31/12/9999 |
| 8880 | Sint-Eloois-Winkel | 01/01/1900 | 31/12/9999 |
| 8890 | Dadizele | 01/01/1900 | 31/12/9999 |
| 8890 | Moorslede | 01/01/1900 | 31/12/9999 |
| 8900 | Brielen | 01/01/1900 | 31/12/9999 |
| 8900 | Dikkebus | 01/01/1900 | 31/12/9999 |
| 8900 | Ieper | 01/01/1900 | 31/12/9999 |
| 8900 | Sint-Jan | 01/01/1900 | 31/12/9999 |
| 8902 | Hollebeke | 01/01/1900 | 31/12/9999 |
| 8902 | Voormezele | 01/01/1900 | 31/12/9999 |
| 8902 | Zillebeke | 01/01/1900 | 31/12/9999 |
| 8904 | Boezinge | 01/01/1900 | 31/12/9999 |
| 8904 | Zuidschote | 01/01/1900 | 31/12/9999 |
| 8906 | Elverdinge | 01/01/1900 | 31/12/9999 |
| 8908 | Vlamertinge | 01/01/1900 | 31/12/9999 |
| 8920 | Bikschote | 01/01/1900 | 31/12/9999 |
| 8920 | Langemark | 01/01/1900 | 31/12/9999 |
| 8920 | Langemark-Poelkapelle | 01/01/1900 | 31/12/9999 |
| 8920 | Poelkapelle | 01/01/1900 | 31/12/9999 |
| 8930 | Lauwe | 01/01/1900 | 31/12/9999 |
| 8930 | Menen | 01/01/1900 | 31/12/9999 |
| 8930 | Rekkem | 01/01/1900 | 31/12/9999 |
| 8940 | Geluwe | 01/01/1900 | 31/12/9999 |
| 8940 | Wervik | 01/01/1900 | 31/12/9999 |
| 8950 | Heuvelland | 01/01/1900 | 31/12/9999 |
| 8950 | Nieuwkerke | 01/01/1900 | 31/12/9999 |
| 8951 | Dranouter | 01/01/1900 | 31/12/9999 |
| 8952 | Wulvergem | 01/01/1900 | 31/12/9999 |
| 8953 | Wijtschate | 01/01/1900 | 31/12/9999 |
| 8954 | Westouter | 01/01/1900 | 31/12/9999 |
| 8956 | Kemmel | 01/01/1900 | 31/12/9999 |
| 8957 | Mesen | 01/01/1900 | 31/12/9999 |

| Postcode | Gemeente | Begindatum geldigheid | Einddatum geldigheid |
|----------|------------------------|--------------------------|-------------------------|
| 8958 | Loker | 01/01/1900 | 31/12/9999 |
| 8970 | Poperinge | 01/01/1900 | 31/12/9999 |
| 8970 | Reningelst | 01/01/1900 | 31/12/9999 |
| 8972 | Krombeke | 01/01/1900 | 31/12/9999 |
| 8972 | Proven | 01/01/1900 | 31/12/9999 |
| 8972 | Roesbrugge-Haringe | 01/01/1900 | 31/12/9999 |
| 8978 | Watou | 01/01/1900 | 31/12/9999 |
| 8980 | Beselare | 01/01/1900 | 31/12/9999 |
| 8980 | Geluveld | 01/01/1900 | 31/12/9999 |
| 8980 | Passendale | 01/01/1900 | 31/12/9999 |
| 8980 | Zandvoorde (Zonnebeke) | 01/01/1900 | 31/12/9999 |
| 8980 | Zonnebeke | 01/01/1900 | 31/12/9999 |
| 9000 | Gent | 01/01/1900 | 31/12/9999 |
| 9030 | Mariakerke (Gent) | 01/01/1900 | 31/12/9999 |
| 9031 | Drongen | 01/01/1900 | 31/12/9999 |
| 9032 | Wondelgem | 01/01/1900 | 31/12/9999 |
| 9040 | Sint-Amandsberg (Gent) | 01/01/1900 | 31/12/9999 |
| 9041 | Oostakker | 01/01/1900 | 31/12/9999 |
| 9042 | Desteldonk | 01/01/1900 | 31/12/9999 |
| 9042 | Mendonk | 01/01/1900 | 31/12/9999 |
| 9042 | Sint-Kruis-Winkel | 01/01/1900 | 31/12/9999 |
| 9050 | Gentbrugge | 01/01/1900 | 31/12/9999 |
| 9050 | Ledeberg (Gent) | 01/01/1900 | 31/12/9999 |
| 9051 | Afsnee | 01/01/1900 | 31/12/9999 |
| 9051 | Sint-Denijs-Westrem | 01/01/1900 | 31/12/9999 |
| 9052 | Zwijnaarde | 01/01/1900 | 31/12/9999 |
| 9060 | Zelzate | 01/01/1900 | 31/12/9999 |
| 9070 | Destelbergen | 01/01/1900 | 31/12/9999 |
| 9070 | Heusden (O.-Vl.) | 01/01/1900 | 31/12/9999 |
| 9080 | Beervelde | 01/01/1900 | 31/12/9999 |
| 9080 | Lochristi | 01/01/1900 | 31/12/9999 |
| 9080 | Zaffelare | 01/01/1900 | 31/12/9999 |
| 9080 | Zeveneken | 01/01/1900 | 31/12/9999 |
| 9090 | Gontrode | 01/01/1900 | 31/12/9999 |
| 9090 | Melle | 01/01/1900 | 31/12/9999 |
| 9100 | Nieuwkerken-Waas | 01/01/1900 | 31/12/9999 |
| 9100 | Sint-Niklaas | 01/01/1900 | 31/12/9999 |
| 9111 | Belsele (Sint-Niklaas) | 01/01/1900 | 31/12/9999 |
| 9112 | Sinaai-Waas | 01/01/1900 | 31/12/9999 |
| 9120 | Beveren-Waas | 01/01/1900 | 31/12/9999 |
| 9120 | Haasdonk | 01/01/1900 | 31/12/9999 |
| 9120 | Kallo (Beveren-Waas) | 01/01/1900 | 31/12/9999 |
| 9120 | Melsele | 01/01/1900 | 31/12/9999 |
| 9120 | Vrasene | 01/01/1900 | 31/12/9999 |
| 9130 | Doel | 01/01/1900 | 31/12/9999 |
| 9130 | Kallo (Kieldrecht) | 01/01/1900 | 31/12/9999 |
| 9130 | Kieldrecht (Beveren) | 01/01/1900 | 31/12/9999 |
| 9130 | Verrebroek | 01/01/1900 | 31/12/9999 |
| 9140 | Elversele | 01/01/1900 | 31/12/9999 |
| 9140 | Steendorp | 01/01/1900 | 31/12/9999 |
| 9140 | Temse | 01/01/1900 | 31/12/9999 |
| 9140 | Tielrode | 01/01/1900 | 31/12/9999 |
| 9150 | Bazel | 01/01/1900 | 31/12/9999 |
| 9150 | Kruibeke | 01/01/1900 | 31/12/9999 |
| 9150 | Rupelmonde | 01/01/1900 | 31/12/9999 |
| 9160 | Daknam | 01/01/1900 | 31/12/9999 |
| 9160 | Eksaarde | 01/01/1900 | 31/12/9999 |
| 9160 | Lokeren | 01/01/1900 | 31/12/9999 |
| 9170 | De Klinge | 01/01/1900 | 31/12/9999 |
| 9170 | Meerdonk | 01/01/1900 | 31/12/9999 |
| 9170 | Sint-Gillis-Waas | 01/01/1900 | 31/12/9999 |
| 9170 | Sint-Pauwels | 01/01/1900 | 31/12/9999 |
| 9180 | Moerbeke-Waas | 01/01/1900 | 31/12/9999 |
| 9185 | Wachtebeke | 01/01/1900 | 31/12/9999 |

| Postcode | Gemeente | Begindatum geldigheid | Einddatum geldigheid |
|----------|-----------------------------|--------------------------|-------------------------|
| 9190 | Kemzeke | 01/01/1900 | 31/12/9999 |
| 9190 | Stekene | 01/01/1900 | 31/12/9999 |
| 9200 | Appels | 01/01/1900 | 31/12/9999 |
| 9200 | Baasrode | 01/01/1900 | 31/12/9999 |
| 9200 | Dendermonde | 01/01/1900 | 31/12/9999 |
| 9200 | Grembergen | 01/01/1900 | 31/12/9999 |
| 9200 | Mespelare | 01/01/1900 | 31/12/9999 |
| 9200 | Oudegem | 01/01/1900 | 31/12/9999 |
| 9200 | Schoonaarde | 01/01/1900 | 31/12/9999 |
| 9200 | Sint-Gillis-bij-Dendermonde | 01/01/1900 | 31/12/9999 |
| 9220 | Hamme (O.-Vl.) | 01/01/1900 | 31/12/9999 |
| 9220 | Moerzeke | 01/01/1900 | 31/12/9999 |
| 9230 | Massemem | 01/01/1900 | 31/12/9999 |
| 9230 | Westrem | 01/01/1900 | 31/12/9999 |
| 9230 | Wetteren | 01/01/1900 | 31/12/9999 |
| 9240 | Zele | 01/01/1900 | 31/12/9999 |
| 9250 | Waasmunster | 01/01/1900 | 31/12/9999 |
| 9255 | Buggenhout | 01/01/1900 | 31/12/9999 |
| 9255 | Opdorp | 01/01/1900 | 31/12/9999 |
| 9260 | Schellebelle | 01/01/1900 | 31/12/9999 |
| 9260 | Serskamp | 01/01/1900 | 31/12/9999 |
| 9260 | Wichelen | 01/01/1900 | 31/12/9999 |
| 9270 | Kalken | 01/01/1900 | 31/12/9999 |
| 9270 | Laarne | 01/01/1900 | 31/12/9999 |
| 9280 | Denderbelle | 01/01/1900 | 31/12/9999 |
| 9280 | Lebbeke | 01/01/1900 | 31/12/9999 |
| 9280 | Wieze | 01/01/1900 | 31/12/9999 |
| 9290 | Berlare | 01/01/1900 | 31/12/9999 |
| 9290 | Overmere | 01/01/1900 | 31/12/9999 |
| 9290 | Uitbergen | 01/01/1900 | 31/12/9999 |
| 9300 | Aalst | 01/01/1900 | 31/12/9999 |
| 9308 | Gijzegem | 01/01/1900 | 31/12/9999 |
| 9308 | Hofstade (O.-Vl.) | 01/01/1900 | 31/12/9999 |
| 9310 | Baardegem | 01/01/1900 | 31/12/9999 |
| 9310 | Herdersem | 01/01/1900 | 31/12/9999 |
| 9310 | Meldert (O.-Vl.) | 01/01/1900 | 31/12/9999 |
| 9310 | Moorsel | 01/01/1900 | 31/12/9999 |
| 9320 | Erembodegem (Aalst) | 01/01/1900 | 31/12/9999 |
| 9320 | Nieuwerkerken (Aalst) | 01/01/1900 | 31/12/9999 |
| 9340 | Impe | 01/01/1900 | 31/12/9999 |
| 9340 | Lede | 01/01/1900 | 31/12/9999 |
| 9340 | Oordegem | 01/01/1900 | 31/12/9999 |
| 9340 | Smetlede | 01/01/1900 | 31/12/9999 |
| 9340 | Wanzele | 01/01/1900 | 31/12/9999 |
| 9400 | Appelsterre-Eichem | 01/01/1900 | 31/12/9999 |
| 9400 | Denderwindeke | 01/01/1900 | 31/12/9999 |
| 9400 | Lieferringe | 01/01/1900 | 31/12/9999 |
| 9400 | Nederhasselt | 01/01/1900 | 31/12/9999 |
| 9400 | Ninove | 01/01/1900 | 31/12/9999 |
| 9400 | Okegem | 01/01/1900 | 31/12/9999 |
| 9400 | Voorde | 01/01/1900 | 31/12/9999 |
| 9401 | Pollare | 01/01/1900 | 31/12/9999 |
| 9402 | Meerbeke | 01/01/1900 | 31/12/9999 |
| 9403 | Neigem | 01/01/1900 | 31/12/9999 |
| 9404 | Aspelare | 01/01/1900 | 31/12/9999 |
| 9406 | Outer | 01/01/1900 | 31/12/9999 |
| 9420 | Aaigem | 01/01/1900 | 31/12/9999 |
| 9420 | Bambrugge | 01/01/1900 | 31/12/9999 |
| 9420 | Burst | 01/01/1900 | 31/12/9999 |
| 9420 | Erondegem | 01/01/1900 | 31/12/9999 |
| 9420 | Erpe | 01/01/1900 | 31/12/9999 |
| 9420 | Erpe-Mere | 01/01/1900 | 31/12/9999 |
| 9420 | Mere | 01/01/1900 | 31/12/9999 |
| 9420 | Ottergem | 01/01/1900 | 31/12/9999 |

| Postcode | Gemeente | Begindatum geldigheid | Einddatum geldigheid |
|----------|------------------------------|--------------------------|-------------------------|
| 9420 | Vlekkem | 01/01/1900 | 31/12/9999 |
| 9450 | Denderhoutem | 01/01/1900 | 31/12/9999 |
| 9450 | Haaltert | 01/01/1900 | 31/12/9999 |
| 9450 | Heldergem | 01/01/1900 | 31/12/9999 |
| 9451 | Kerksken | 01/01/1900 | 31/12/9999 |
| 9470 | Denderleeuw | 01/01/1900 | 31/12/9999 |
| 9472 | Iddergem | 01/01/1900 | 31/12/9999 |
| 9473 | Welle | 01/01/1900 | 31/12/9999 |
| 9500 | Geraardsbergen | 01/01/1900 | 31/12/9999 |
| 9500 | Goferdinge | 01/01/1900 | 31/12/9999 |
| 9500 | Moerbeke | 01/01/1900 | 31/12/9999 |
| 9500 | Nederboelare | 01/01/1900 | 31/12/9999 |
| 9500 | Onkerzele | 01/01/1900 | 31/12/9999 |
| 9500 | Ophasselt | 01/01/1900 | 31/12/9999 |
| 9500 | Overboelare | 01/01/1900 | 31/12/9999 |
| 9500 | Viane | 01/01/1900 | 31/12/9999 |
| 9500 | Zarlardinge | 01/01/1900 | 31/12/9999 |
| 9506 | Grimminge | 01/01/1900 | 31/12/9999 |
| 9506 | Idegem | 01/01/1900 | 31/12/9999 |
| 9506 | Nieuwenhove | 01/01/1900 | 31/12/9999 |
| 9506 | Schendelbeke | 01/01/1900 | 31/12/9999 |
| 9506 | Smeerebbe-Vloerzegem | 01/01/1900 | 31/12/9999 |
| 9506 | Waarbeke | 01/01/1900 | 31/12/9999 |
| 9506 | Zandbergen | 01/01/1900 | 31/12/9999 |
| 9520 | Bavegem | 01/01/1900 | 31/12/9999 |
| 9520 | Sint-Lievens-Houtem | 01/01/1900 | 31/12/9999 |
| 9520 | Vlierzele | 01/01/1900 | 31/12/9999 |
| 9520 | Zonnegem | 01/01/1900 | 31/12/9999 |
| 9521 | Letterhoutem | 01/01/1900 | 31/12/9999 |
| 9550 | Herzele | 01/01/1900 | 31/12/9999 |
| 9550 | Hillegem | 01/01/1900 | 31/12/9999 |
| 9550 | Sint-Antelinks | 01/01/1900 | 31/12/9999 |
| 9550 | Sint-Lievens-Esse | 01/01/1900 | 31/12/9999 |
| 9550 | Steenhuize-Wijnhuize | 01/01/1900 | 31/12/9999 |
| 9550 | Woubrechtgem | 01/01/1900 | 31/12/9999 |
| 9551 | Ressegem | 01/01/1900 | 31/12/9999 |
| 9552 | Borsbeke | 01/01/1900 | 31/12/9999 |
| 9570 | Deftinge | 01/01/1900 | 31/12/9999 |
| 9570 | Lierde | 01/01/1900 | 31/12/9999 |
| 9570 | Sint-Maria-Lierde | 01/01/1900 | 31/12/9999 |
| 9571 | Hemelveerdegem | 01/01/1900 | 31/12/9999 |
| 9572 | Sint-Martens-Lierde | 01/01/1900 | 31/12/9999 |
| 9600 | Ronse | 01/01/1900 | 31/12/9999 |
| 9620 | Elene | 01/01/1900 | 31/12/9999 |
| 9620 | Erwetegem | 01/01/1900 | 31/12/9999 |
| 9620 | Godveerdegem | 01/01/1900 | 31/12/9999 |
| 9620 | Grotenberge | 01/01/1900 | 31/12/9999 |
| 9620 | Leeuwergem | 01/01/1900 | 31/12/9999 |
| 9620 | Oombergen (Zottegem) | 01/01/1900 | 31/12/9999 |
| 9620 | Sint-Goriks-Oudenhove | 01/01/1900 | 31/12/9999 |
| 9620 | Sint-Maria-Oudenhove (Zott.) | 01/01/1900 | 31/12/9999 |
| 9620 | Strijpen | 01/01/1900 | 31/12/9999 |
| 9620 | Velzeke-Ruddershove | 01/01/1900 | 31/12/9999 |
| 9620 | Zottegem | 01/01/1900 | 31/12/9999 |
| 9630 | Beerlegem | 01/01/1900 | 31/12/9999 |
| 9630 | Dikkele | 01/01/1900 | 31/12/9999 |
| 9630 | Hundelgem | 01/01/1900 | 31/12/9999 |
| 9630 | Meilegem | 01/01/1900 | 31/12/9999 |
| 9630 | Munkzwalm | 01/01/1900 | 31/12/9999 |
| 9630 | Paulatam | 01/01/1900 | 31/12/9999 |
| 9630 | Roborst | 01/01/1900 | 31/12/9999 |
| 9630 | Rozebeke | 01/01/1900 | 31/12/9999 |
| 9630 | Sint-Blasius-Boekel | 01/01/1900 | 31/12/9999 |
| 9630 | Sint-Denijs-Boekel | 01/01/1900 | 31/12/9999 |

| Postcode | Gemeente | Begindatum geldigheid | Einddatum geldigheid |
|----------|------------------------------|--------------------------|-------------------------|
| 9630 | Sint-Maria-Latem | 01/01/1900 | 31/12/9999 |
| 9630 | Zwalm | 01/01/1900 | 31/12/9999 |
| 9636 | Nederzwalm-Hermelgem | 01/01/1900 | 31/12/9999 |
| 9660 | Brakel | 01/01/1900 | 31/12/9999 |
| 9660 | Elst | 01/01/1900 | 31/12/9999 |
| 9660 | Everbeek | 01/01/1900 | 31/12/9999 |
| 9660 | Michelbeke | 01/01/1900 | 31/12/9999 |
| 9660 | Nederbrakel | 01/01/1900 | 31/12/9999 |
| 9660 | Opbrakel | 01/01/1900 | 31/12/9999 |
| 9660 | Sint-Maria-Oudenhove (Brak.) | 01/01/1900 | 31/12/9999 |
| 9660 | Zegelsem | 01/01/1900 | 31/12/9999 |
| 9661 | Parike | 01/01/1900 | 31/12/9999 |
| 9667 | Horebeke | 01/01/1900 | 31/12/9999 |
| 9667 | Sint-Kornelis-Horebeke | 01/01/1900 | 31/12/9999 |
| 9667 | Sint-Maria-Horebeke | 01/01/1900 | 31/12/9999 |
| 9680 | Etikhove | 01/01/1900 | 31/12/9999 |
| 9680 | Maarke-Kerkem | 01/01/1900 | 31/12/9999 |
| 9680 | Maarkedal | 01/01/1900 | 31/12/9999 |
| 9681 | Nukerke | 01/01/1900 | 31/12/9999 |
| 9688 | Schorisse | 01/01/1900 | 31/12/9999 |
| 9690 | Berchem (O.-Vl.) | 01/01/1900 | 31/12/9999 |
| 9690 | Kluisbergen | 01/01/1900 | 31/12/9999 |
| 9690 | Kwaremont | 01/01/1900 | 31/12/9999 |
| 9690 | Ruien | 01/01/1900 | 31/12/9999 |
| 9690 | Zulzeke | 01/01/1900 | 31/12/9999 |
| 9700 | Bevere | 01/01/1900 | 31/12/9999 |
| 9700 | Edelare | 01/01/1900 | 31/12/9999 |
| 9700 | Eine | 01/01/1900 | 31/12/9999 |
| 9700 | Ename | 01/01/1900 | 31/12/9999 |
| 9700 | Heurne | 01/01/1900 | 31/12/9999 |
| 9700 | Leupegem | 01/01/1900 | 31/12/9999 |
| 9700 | Mater | 01/01/1900 | 31/12/9999 |
| 9700 | Melden | 01/01/1900 | 31/12/9999 |
| 9700 | Mullem | 01/01/1900 | 31/12/9999 |
| 9700 | Nederename | 01/01/1900 | 31/12/9999 |
| 9700 | Oudenaarde | 01/01/1900 | 31/12/9999 |
| 9700 | Volkegem | 01/01/1900 | 31/12/9999 |
| 9700 | Welden | 01/01/1900 | 31/12/9999 |
| 9750 | Huise | 01/01/1900 | 31/12/9999 |
| 9750 | Ouwegem | 01/01/1900 | 31/12/9999 |
| 9750 | Zingem | 01/01/1900 | 31/12/9999 |
| 9770 | Kruishoutem | 01/01/1900 | 31/12/9999 |
| 9771 | Nokere | 01/01/1900 | 31/12/9999 |
| 9772 | Wannegem-Lede | 01/01/1900 | 31/12/9999 |
| 9790 | Elsegem | 01/01/1900 | 31/12/9999 |
| 9790 | Moregem | 01/01/1900 | 31/12/9999 |
| 9790 | Ooike (Wortegem-Petegem) | 01/01/1900 | 31/12/9999 |
| 9790 | Petegem-aan-de-Schelde | 01/01/1900 | 31/12/9999 |
| 9790 | Wortegem | 01/01/1900 | 31/12/9999 |
| 9790 | Wortegem-Petegem | 01/01/1900 | 31/12/9999 |
| 9800 | Astene | 01/01/1900 | 31/12/9999 |
| 9800 | Bachte-Maria-Leerne | 01/01/1900 | 31/12/9999 |
| 9800 | Deinze | 01/01/1900 | 31/12/9999 |
| 9800 | Gottem | 01/01/1900 | 31/12/9999 |
| 9800 | Grammene | 01/01/1900 | 31/12/9999 |
| 9800 | Meigem | 01/01/1900 | 31/12/9999 |
| 9800 | Petegem-aan-de-Leie | 01/01/1900 | 31/12/9999 |
| 9800 | Sint-Martens-Leerne | 01/01/1900 | 31/12/9999 |
| 9800 | Vinkt | 01/01/1900 | 31/12/9999 |
| 9800 | Wontergem | 01/01/1900 | 31/12/9999 |
| 9800 | Zeveren | 01/01/1900 | 31/12/9999 |
| 9810 | Eke | 01/01/1900 | 31/12/9999 |
| 9810 | Nazareth | 01/01/1900 | 31/12/9999 |
| 9820 | Bottelare | 01/01/1900 | 31/12/9999 |

| Postcode | Gemeente | Begindatum geldigheid | Einddatum geldigheid |
|-----------------|--------------------|----------------------------------|---------------------------------|
| 9820 | Lemberge | 01/01/1900 | 31/12/9999 |
| 9820 | Melsen | 01/01/1900 | 31/12/9999 |
| 9820 | Merelbeke | 01/01/1900 | 31/12/9999 |
| 9820 | Munte | 01/01/1900 | 31/12/9999 |
| 9820 | Schelderode | 01/01/1900 | 31/12/9999 |
| 9830 | Sint-Martens-Latem | 01/01/1900 | 31/12/9999 |
| 9831 | Deurle | 01/01/1900 | 31/12/9999 |
| 9840 | De Pinte | 01/01/1900 | 31/12/9999 |
| 9840 | Zevergem | 01/01/1900 | 31/12/9999 |
| 9850 | Hansbeke | 01/01/1900 | 31/12/9999 |
| 9850 | Landegem | 01/01/1900 | 31/12/9999 |
| 9850 | Merendree | 01/01/1900 | 31/12/9999 |
| 9850 | Nevele | 01/01/1900 | 31/12/9999 |
| 9850 | Poesele | 01/01/1900 | 31/12/9999 |
| 9850 | Vosselare | 01/01/1900 | 31/12/9999 |
| 9860 | Balegem | 01/01/1900 | 31/12/9999 |
| 9860 | Gijzenzele | 01/01/1900 | 31/12/9999 |
| 9860 | Landskouter | 01/01/1900 | 31/12/9999 |
| 9860 | Moortsele | 01/01/1900 | 31/12/9999 |
| 9860 | Oosterzele | 01/01/1900 | 31/12/9999 |
| 9860 | Scheldewindeke | 01/01/1900 | 31/12/9999 |
| 9870 | Machelen (O.-Vl.) | 01/01/1900 | 31/12/9999 |
| 9870 | Olsene | 01/01/1900 | 31/12/9999 |
| 9870 | Zulte | 01/01/1900 | 31/12/9999 |
| 9880 | Aalter | 01/01/1900 | 31/12/9999 |
| 9880 | Lotenhulle | 01/01/1900 | 31/12/9999 |
| 9880 | Poeke | 01/01/1900 | 31/12/9999 |
| 9881 | Bellem | 01/01/1900 | 31/12/9999 |
| 9890 | Asper | 01/01/1900 | 31/12/9999 |
| 9890 | Baaigem | 01/01/1900 | 31/12/9999 |
| 9890 | Dikkelvenne | 01/01/1900 | 31/12/9999 |
| 9890 | Gavere | 01/01/1900 | 31/12/9999 |
| 9890 | Semmerzake | 01/01/1900 | 31/12/9999 |
| 9890 | Vurste | 01/01/1900 | 31/12/9999 |
| 9900 | Eeklo | 01/01/1900 | 31/12/9999 |
| 9910 | Knesselare | 01/01/1900 | 31/12/9999 |
| 9910 | Ursel | 01/01/1900 | 31/12/9999 |
| 9920 | Lovendegem | 01/01/1900 | 31/12/9999 |
| 9921 | Vinderhoute | 01/01/1900 | 31/12/9999 |
| 9930 | Zomergem | 01/01/1900 | 31/12/9999 |
| 9931 | Oostwinkel | 01/01/1900 | 31/12/9999 |
| 9932 | Ronsele | 01/01/1900 | 31/12/9999 |
| 9940 | Ertvelde | 01/01/1900 | 31/12/9999 |
| 9940 | Evergem | 01/01/1900 | 31/12/9999 |
| 9940 | Kluizen | 01/01/1900 | 31/12/9999 |
| 9940 | Sleidinge | 01/01/1900 | 31/12/9999 |
| 9950 | Waarschoot | 01/01/1900 | 31/12/9999 |
| 9960 | Assenede | 01/01/1900 | 31/12/9999 |
| 9961 | Boekhoute | 01/01/1900 | 31/12/9999 |
| 9968 | Bassevelde | 01/01/1900 | 31/12/9999 |
| 9968 | Oosteeklo | 01/01/1900 | 31/12/9999 |
| 9970 | Kaprijke | 01/01/1900 | 31/12/9999 |
| 9971 | Lembeke | 01/01/1900 | 31/12/9999 |
| 9980 | Sint-Laureins | 01/01/1900 | 31/12/9999 |
| 9981 | Sint-Margriete | 01/01/1900 | 31/12/9999 |
| 9982 | Sint-Jan-in-Eremo | 01/01/1900 | 31/12/9999 |
| 9988 | Waterland-Oudeman | 01/01/1900 | 31/12/9999 |
| 9988 | Watervliet | 01/01/1900 | 31/12/9999 |
| 9990 | Maldegem | 01/01/1900 | 31/12/9999 |
| 9991 | Adegem | 01/01/1900 | 31/12/9999 |
| 9992 | Middelburg | 01/01/1900 | 31/12/9999 |

| | | |
|-------------------|----------------|-----------------------------|
| BLOKNUMMER: 90022 | VERSIE: 2007/2 | PUBLICATIEDATUM: 31/05/2007 |
|-------------------|----------------|-----------------------------|

Adres
(XML label : Address)

BESCHRIJVING: Functioneel blok dat toelaat een adres volledig te specificeren.

INHOUD (ZONES):
00517 - STRAAT
00518 - NUMMER VAN HET ADRES
00519 - BRIEVENBUS
00520 - POSTCODE
00522 - GEMEENTE
00523 - LANDCODE

GELINKTE BLOKKEN:

MIN. KARDINALITEIT: 0
MAX. KARDINALITEIT: 1

AANWEZIGHEID

***VOORWAARDE:** Verplicht indien het blok "Communicatie" niet aanwezig is

***EXTRA BEPERKINGEN:**

FOUTCODE OP ONTVANGSTBEWIJS :

| Foutbeschrijving | Foutcode | Ernst fout |
|------------------|-----------|------------|
| Fout op volgorde | 90022-091 | B |

| | | |
|-------------------|----------------|-----------------------------|
| BLOKNUMMER: 90059 | VERSIE: 2007/2 | PUBLICATIEDATUM: 31/05/2007 |
|-------------------|----------------|-----------------------------|

Formulier
(XML label : Form)

BESCHRIJVING: Functioneel blok dat toelaat een formulier aan te geven. Een formulier stemt overeen met één enkele aangifte.

INHOUD (ZONES):
00296 - IDENTIFICATIE VAN HET FORMULIER
00218 - DATUM VAN creatie VAN HET FORMULIER
00299 - PRECIES UUR VAN creatie VAN HET FORMULIER
00110 - STATUS VAN HET ATTEST
00297 - TYPE VAN HET FORMULIER

"Gelinkte blokken" zijn gewijzigd:

GELINKTE BLOKKEN: 90257 - Gegevens van de contactpersoon; 90171 - Informatie van de aangifte; 90064 - Identificatie risico; 90082 - Referentie; 90067 - Link met aangifte werkgever; 90168 - Link met RSZPPO aangifte werkgever

MIN. KARDINALITEIT: 1
MAX. KARDINALITEIT: *

AANWEZIGHEID
***VOORWAARDE:** ONMISBAAR
***EXTRA BEPERKINGEN:**

FOUTCODE OP ONTVANGSTBEWIJS :

| Foutbeschrijving | Foutcode | Ernst fout |
|----------------------------|-----------|------------|
| Niet aanwezig | 90059-001 | B |
| Fout op volgorde | 90059-091 | B |
| Niet verwerkbaar formulier | 90059-163 | B |

| | | |
|-------------------|----------------|-----------------------------|
| BLOKNUMMER: 90151 | VERSIE: 2007/2 | PUBLICATIEDATUM: 31/05/2007 |
|-------------------|----------------|-----------------------------|

Coördinaten aangever
(XML label : CoordinatesInformant)

BESCHRIJVING: Functioneel blok dat toelaat de coördinaten van een aangever aan te geven.

INHOUD (ZONES): 00486 - HOEDANIGHEID VAN DE AANGEVER
00776 - BENAMING

GELINKTE BLOKKEN:

MIN. KARDINALITEIT: 0

MAX. KARDINALITEIT: 1

AANWEZIGHEID

***VOORWAARDE:** Facultatief

***EXTRA BEPERKINGEN:**

FOUTCODE OP ONTVANGSTBEWIJS:

| Foutbeschrijving | Foutcode | Ernst fout |
|------------------|-----------|------------|
| Fout op volgorde | 90151-091 | B |

| | | |
|-------------------|----------------|-----------------------------|
| BLOKNUMMER: 90257 | VERSIE: 2007/2 | PUBLICATIEDATUM: 31/05/2007 |
|-------------------|----------------|-----------------------------|

Gegevens van de contactpersoon
(XML label : CoordinatesContactPerson)

BESCHRIJVING: Functioneel blok dat toelaat de gegevens van de contactpersoon aan te geven.

INHOUD (ZONES): 00726 - NAAM
00727 - VOORNAAM

GELINKTE BLOKKEN: 90151 - Coördinaten aangever; 90258 - Communicatie; 90022 - Adres

MIN. KARDINALITEIT: 0

MAX. KARDINALITEIT: 1

AANWEZIGHEID

***VOORWAARDE:** Facultatief

***EXTRA BEPERKINGEN:**

FOUTCODE OP ONTVANGSTBEWIJS :

| Foutbeschrijving | Foutcode | Ernst fout |
|------------------|-----------|------------|
| Fout op volgorde | 90257-091 | B |
| Geen gegevens | 90257-134 | B |

| | | |
|-------------------|----------------|-----------------------------|
| BLOKNUMMER: 90258 | VERSIE: 2007/2 | PUBLICATIEDATUM: 31/05/2007 |
|-------------------|----------------|-----------------------------|

Communicatie
(XML label : Communication)

BESCHRIJVING: Functioneel blok dat toelaat de informatie inzake communicatie aan te geven.

INHOUD (ZONES): 00677 - TELEFOONNUMMER
00636 - GSM-NUMMER
00678 - FAXNUMMER
00637 - E-MAILADRES

GELINKTE BLOKKEN:

MIN. KARDINALITEIT: 0
MAX. KARDINALITEIT: 1

AANWEZIGHEID
***VOORWAARDE:** Verplicht indien het blok "Adres" niet aanwezig is
***EXTRA BEPERKINGEN:**

FOUTCODE OP ONTVANGSTBEWIJS :

| Foutbeschrijving | Foutcode | Ernst fout |
|------------------|-----------|------------|
| Fout op volgorde | 90258-091 | B |