

# Glossaire Chomage - Werkloosheid: scenario 6 - ONEM 2

Version complète

---

Version: 2009/4

Date de publication: 26/11/2009

Date de mise en production: 01/01/2010

---

---

Page de garde

Page de garde

Introduction

Introduction

Glossaire

- 90017 - Personne physique
  - 00023 - NUMÉRO DE SUITE PERSONNE PHYSIQUE
  - 00024 - NUMÉRO D'IDENTIFICATION DE LA SÉCURITÉ SOCIALE - NISS
  - 00025 - NOM DU TRAVAILLEUR
  - 00026 - PRÉNOM DU TRAVAILLEUR
  - 00027 - INITIALE DU DEUXIÈME PRÉNOM DU TRAVAILLEUR
  - 00028 - DATE DE NAISSANCE DU TRAVAILLEUR
  - 00029 - SEXE DU TRAVAILLEUR
  - 00030 - RUE DU TRAVAILLEUR
  - 00031 - NUMÉRO DE L'ADRESSE DU TRAVAILLEUR
  - 00032 - BOÎTE AUX LETTRES DU TRAVAILLEUR
  - 00033 - CODE POSTAL DU TRAVAILLEUR
  - 00034 - COMMUNE DU TRAVAILLEUR
  - 00035 - CODE PAYS DU TRAVAILLEUR
  - 00119 - NATIONALITÉ DU TRAVAILLEUR
  - 00167 - NUMÉRO DE LA CARTE D'IDENTITÉ SOCIALE
  - 00168 - COMMUNE - LIEU DE NAISSANCE DU TRAVAILLEUR
  - 00169 - CODE PAYS DU LIEU DE NAISSANCE DU TRAVAILLEUR
  - 00615 - RÉFÉRENCE UTILISATEUR - PERSONNE PHYSIQUE
- 90022 - Adresse
  - 00517 - RUE
  - 00518 - NUMÉRO DE L'ADRESSE
  - 00519 - BOÎTE AUX LETTRES
  - 00520 - CODE POSTAL
  - 00522 - COMMUNE
  - 00523 - CODE PAYS
- 90036 - Commentaire déclaration
  - 00126 - ZONE TEXTE LIBRE
- 90037 - Commentaire grille de travail
  - 00103 - ZONE COMMENTAIRE RELATIVE À LA GRILLE DE TRAVAIL
- 90059 - Formulaire
  - 00110 - STATUT DE L'ATTESTATION
  - 00218 - DATE DE CRÉATION DU FORMULAIRE
  - 00296 - IDENTIFICATION DU FORMULAIRE
  - 00297 - TYPE DU FORMULAIRE
  - 00299 - HEURE PRÉCISE DE CRÉATION DU FORMULAIRE
- 90063 - Lien ligne travailleur
  - 00036 - CATÉGORIE DE L'EMPLOYEUR
  - 00037 - CODE TRAVAILLEUR
- 90064 - Identification du risque
  - 00430 - IDENTIFICATION DU RISQUE
- 90065 - Indication jours et heures
  - 00101 - INDICATION DES JOURS RELATIFS À LA GRILLE DE TRAVAIL
  - 00102 - NOMBRE D'HEURES RELATIVES À LA GRILLE DE TRAVAIL
- 90067 - Lien déclaration employeur
  - 00011 - NUMÉRO D'IMMATRICULATION ONSS
  - 00012 - NOTION CURATELLE
  - 00014 - NUMÉRO D'ENTREPRISE
- 90068 - Lien occupation
  - 00044 - DATE DE DÉBUT DE L'OCCUPATION
  - 00045 - DATE DE FIN DE L'OCCUPATION
  - 00046 - NUMÉRO DE COMMISSION PARITAIRE
  - 00047 - NOMBRE DE JOURS PAR SEMAINE DU RÉGIME DE TRAVAIL
  - 00048 - NOMBRE MOYEN D'HEURES PAR SEMAINE DU TRAVAILLEUR
  - 00049 - NOMBRE MOYEN D'HEURES PAR SEMAINE DE LA PERSONNE DE RÉFÉRENCE
  - 00050 - TYPE DU CONTRAT
  - 00053 - STATUT DU TRAVAILLEUR
  - 00054 - NOTION PENSIONNÉ
  - 00055 - TYPE D'APPRENTISSAGE
  - 00056 - MODE DE RÉMUNÉRATION
- 90074 - Nature du jour
  - 00178 - INDICATION DU JOUR
  - 00179 - CODE NATURE DU JOUR

Liste de la version complète

- 00180 - NOMBRE D'HEURES
- 90077 - Période de référence
  - 00074 - DATE DE DÉBUT DE PÉRIODE DE RÉFÉRENCE
  - 00075 - DATE DE FIN DE PÉRIODE DE RÉFÉRENCE
- 90082 - Référence
  - 00221 - TYPE DE LA RÉFÉRENCE
  - 00222 - NUMÉRO DE RÉFÉRENCE
  - 00298 - ORIGINE DE LA RÉFÉRENCE
- 90083 - Secteur de vacances
  - 00194 - INDICATION DU SECTEUR DE VACANCES
- 90085 - Salaire exact
  - 00068 - FRÉQUENCE EN MOIS DE PAIEMENT DE LA PRIME
  - 00122 - CODE SALAIRE EXACT
  - 00124 - MONTANT CODE SALAIRE EXACT
- 90086 - Salaire théorique
  - 00098 - SALAIRE : MONTANT DU SALAIRE THÉORIQUE MENSUEL
  - 00099 - SALAIRE : MONTANT DU SALAIRE THÉORIQUE HORAIRE
- 90151 - Coordonnées déclarant
  - 00486 - QUALITÉ DU DÉCLARANT
  - 00776 - DÉNOMINATION
- 90168 - Lien déclaration employeur ONSSAPL
  - 00014 - NUMÉRO D'ENTREPRISE
  - 00109 - NUMÉRO D'IMMATRICULATION ONSSAPL
- 90171 - Information sur la déclaration
  - 00156 - CHOIX DE LA LANGUE DU PDF
- 90189 - Etablissement scolaire
  - 00499 - DÉNOMINATION DE L'ÉTABLISSEMENT SCOLAIRE
  - 00502 - RUE DE L'ÉTABLISSEMENT SCOLAIRE
  - 00503 - NUMÉRO DE L'ADRESSE DE L'ÉTABLISSEMENT SCOLAIRE
  - 00504 - BOÎTE AUX LETTRES DE L'ÉTABLISSEMENT SCOLAIRE
  - 00505 - CODE POSTAL DE L'ÉTABLISSEMENT SCOLAIRE
  - 00506 - COMMUNE DE L'ÉTABLISSEMENT SCOLAIRE
  - 00508 - CODE PAYS DE L'ÉTABLISSEMENT SCOLAIRE
- 90257 - Coordonnées de la personne de contact
  - 00726 - NOM
  - 00727 - PRÉNOM
- 90258 - Communication
  - 00636 - NUMÉRO DE GSM
  - 00637 - ADRESSE E-MAIL
  - 00677 - NUMÉRO DE TÉLÉPHONE
  - 00678 - NUMÉRO DE FAX

Annexe

- 2 - Liste des codes travailleurs pour lesquels des cotisations sont dues
- 5 - Liste des codes pays
- 7 - Codification des rémunérations
- 11 - Identification du formulaire
- 12 - Identification du risque
- 13 - Code Nature du jour
- 21 - Liste des valeurs autorisées pour le statut du travailleur
- 23 - Liste des codes postaux et communes en 30 positions
- 26 - Commissions paritaires
- 27 - Liste des indices des différentes catégories d'employeurs
- 28 - Liste des codes travailleurs pour lesquels des cotisations sont dues APL
- 29 - Liste des indices des différentes catégories d'employeurs APL
- 34 - Jours relatifs à la grille de travail
- 39 - Identification de la qualité du déclarant

Bloc fonctionnel

- 90017 - Personne physique
- 90022 - Adresse
- 90036 - Commentaire déclaration
- 90037 - Commentaire grille de travail
- 90059 - Formulaire
- 90060 - Grille de travail
- 90063 - Lien ligne travailleur
- 90064 - Identification du risque
- 90065 - Indication jours et heures
- 90067 - Lien déclaration employeur
- 90068 - Lien occupation

## Liste de la version complète

---

90074 - Nature du jour  
90077 - Période de référence  
90082 - Référence  
90083 - Secteur de vacances  
90085 - Salaire exact  
90086 - Salaire théorique  
90091 - Déclaration mensuelle travail à temps partiel  
90117 - WECH006  
90151 - Coordonnées déclarant  
90168 - Lien déclaration employeur ONSSAPL  
90171 - Information sur la déclaration  
90189 - Etablissement scolaire  
90191 - Déclaration mensuelle travail à temps partiel - Enseignement  
90257 - Coordonnées de la personne de contact  
90258 - Communication

## Chomage - Werkloosheid: scenario 6 - ONEM 2 - Introduction

Version: 2009/4

---

Date de publication:

26/11/2009

Contenu de l'introduction: 



Erd\_FR.pdf



Schéma DRS Chômage scénario06 - v1



Schéma DRS Chômage scénario06 Enseignement -



Schema DRS sans mini\_v12\_FR.pdf



information générale sur les contrôle DRS - XI

# La modélisation des données : généralités

La mise en place un système d'information automatisé nécessite deux phases préparatoires :

- [1] Conception logique (analyse des données) : on analyse les informations qui seront représentées et intégrées dans la base de données. Cette analyse doit permettre de définir **un modèle conceptuel** des données.
- [2] Conception physique (implémentation du modèle) : on choisit un système opérationnel de base de données et on traduit le modèle conceptuel en un modèle opérationnel.

Le modèle conceptuel (dont le plus utilisé actuellement est le modèle entité/relation) est une représentation graphique et synthétique du résultat de l'analyse des données. Ce modèle structure les relations entre les différentes entités (ex. travailleur et employeur) et les attributs de chaque entité (ex. nom, prénom, ...). Il permet ainsi de représenter le schéma de la base de données et son domaine de définition (valeurs admises, contraintes d'intégrité, ...). Le modèle conceptuel est une aide indispensable à la constitution d'une base de données efficiente.

Lorsqu'on réalise une analyse conceptuelle de données, on doit tout d'abord se choisir une méthodologie. Cette méthodologie doit permettre d'étudier le système d'information de manière à en extraire :

- les entités (ou appelées également "record", "segment", "objet", ...)
- les attributs (ou appelés également "données", "champ", "item", "élément", "variable",.....)
- les relations entre les entités (ou appelées également "set", "chaîne", "relationship",...)

Pour bien comprendre et lire un diagramme "entité-relation", qui est la représentation graphique du résultat de l'analyse des données, nous proposons tout d'abord de définir certains concepts de base. Ensuite, nous exposerons le mode de représentation graphique qui sera utilisé.

## 1. les concepts de base

Ce qu'il est indispensable de savoir peut se résumer en 7 points :

1. **Un ensemble de données est composé de données élémentaires** reliées entre elles. Si une donnée est construite à partir d'autres données, on parle de **données de groupe ou structure de données**. D'autres données ne peuvent être scindées sans perdre leur signification, on parle alors de **données élémentaires**. Une donnée élémentaire peut apparaître dans plusieurs groupes de données (dans plusieurs structures de données).

Exemple: donnée élémentaire : "rue", "code postal", ...  
structure de donnée : "adresse" (car composée de "rue", "numéro", ...)

2. **Une entité contient des données appartenant à un même ensemble logique.**

Exemple : l'entité "PERSONNE PHYSIQUE" contient des données telles que nom, prénom, adresse, .... L'entité "EMPLOYEUR", contient des données telles que numéro d'immatriculation, dénomination, adresse, ....

3. **Les attributs sont des données qui caractérisent une entité.** Chaque entité se compose d'un identifiant (ou clé primaire) et de 1 ou plusieurs attributs. Dans une base de données, une entité est un type d'enregistrement de la base de données tandis que l'attribut est une des composantes de l'entité.

4. Les **données-clé (ou identifiants)** sont des données ou groupes de données permettant d'identifier de manière unique une occurrence d'une entité.

Exemple : l'entité "PERSONNE PHYSIQUE" aura comme donnée-clé le numéro national et comme occurrence 999999999-99.

5. **Un attribut peut prendre une ou plusieurs valeurs** ou groupes de valeurs : la combinaison des valeurs attribuées aux attributs d'une entité constitue les **occurrences de l'entité**. En général, chaque entité possède plusieurs occurrences.

Exemple : l'entité "PERSONNE PHYSIQUE" aura comme attributs : Numéro national, Nom, prénom, date de naissance, lieu de naissance, nationalité, profession, .....etc. Pour un enregistrement particulier, l'occurrence sera 999999999-99, Dupond, Jean, 99/99/99, Bruxelles, Belge, informaticien, ..... Dans le tableau ci-dessous, la 1ère ligne donne les attributs de l'entité Personne Physique et les lignes suivantes les occurrences, c'ad les valeurs qui s'y rapportent.

| NISS         | Nom    | Prénom | Date de naissance | Lieu de naissance | Nationalité | Profession    |
|--------------|--------|--------|-------------------|-------------------|-------------|---------------|
| 999999999-99 | Dupond | Jean   | 99/99/99          | Bruxelles         | Belge       | Informaticien |
| 888888888-88 | Durand | Jules  | 88/88/88          | Paris             | Français    | Technicien    |

6. **Une dépendance fonctionnelle constitue le lien qui permet d'unir diverses données au sein d'une même entité.** Pour chaque donnée d'un document, on se pose la question suivante : "Y-a-t-il un lien direct entre la donnée examinée et la clé?" Si la réponse est "OUI", on peut dire qu'il y a une dépendance fonctionnelle entre la donnée et la clé.

Exemples : donnée de groupe ou structure de donnée = "Adresse"  
donnée élémentaire = nom de la rue, code postal, ...  
donnée-clé = numéro national

7. **Des entités peuvent présenter des relations réciproques.** Il existe donc dans un système d'information des relations entre entités et les relations significatives devront être exprimées.

## 2. Le diagramme entité-relation

Pour comprendre et lire un diagramme (et dans le cas qui nous occupe aujourd'hui, le modèle "entité-relation"), il faut tout d'abord connaître les symboles qui sont utilisés:

1. L' "Entity" représente un ensemble de choses, de données dont les occurrences jouent un rôle pertinent dans le système d'information. Comme certaines entités sont particulières, on a prévu de les représenter différemment. Ainsi, la "simple" entité est représentée par un rectangle:

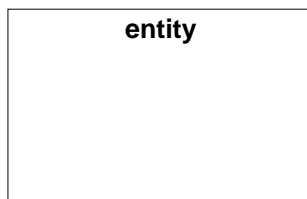

2. L' "Associative entity" qui est une entité particulière car elle indique qu'il existe un groupe d'associations (du monde réel) entre les entités :

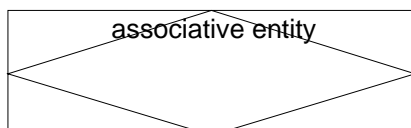

3. Une "simple" association entre deux entités peut être représentée avec une flèche, comme présentée ci-dessous. On utilise l' "associate entity" (voir ci-avant) lorsqu'on veut associer des attributs à la relation ou encore lorsque la relation agit comme une entité dans d'autres relations.

1                      1..\*

---

Comme expliqué plus haut, nous avons différents types de relations entre les entités. Ces relations devront donc être représentés par des flèches différentes. Elles sont les suivantes :



Relation A : l'entity 1 est associée à UNE et SEULEMENT UNE entity 2 (relation 1 à 1)

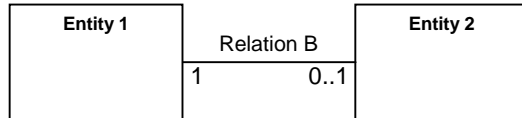

Relation B : l'entity 1 est associée à ZERO ou UNE entity 2 (relation 1 à 1 ou pas d'association)

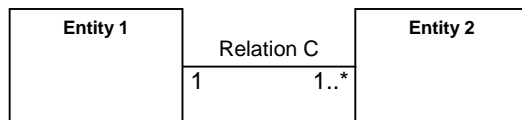

Relation C : l'entity 1 est associée à UNE ou PLUSIEURS entity 2 (relation 1 à 1 ou 1 à n)

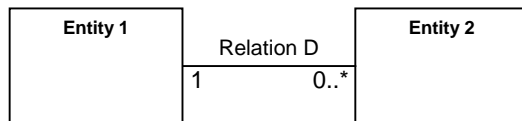

Relation D : l'entity 1 est associée à ZERO, UNE ou PLUSIEURS entity 2 (relation 1 à 0 ou 1 à 1 ou 1 à n)



Diagramme de classe pour la DRS, secteur chômage, scénario 6 ("Déclaration mensuelle de travail à temps partiel pour le calcul de l'allocation de garantie de revenus")  
 Cette déclaration de risque est une déclaration sans mini Dmfa, ce diagramme montre spécifiquement la partie du risque social.  
 Cependant, le lecteur peut voir le lien avec les blocs identifiants la déclaration sans mini câd avec le bloc LienOccupation.  
 Pour plus d'information au niveau des blocs identifiant une déclaration sans mini, vous devez vous référer au diagramme intitulé: Déclaration de risque sans mini.



Diagramme de classe pour la DRS, secteur chômage, scénario 6 ("Déclaration mensuelle de travail à temps partiel") pour l'enseignement.  
 Cette déclaration de risque est une déclaration sans mini Dmfa, ce diagramme montre spécifiquement la partie du risque social.  
 Cependant, le lecteur peut voir le lien avec les blocs identifiants la déclaration sans mini câd avec le bloc LienOccupation.  
 Pour plus d'information au niveau des blocs identifiant une déclaration sans mini, vous devez vous référer au diagramme intitulé: Déclaration de risque sans mini.



Ce schéma représente l'ensemble des blocs devant figurer dans un formulaire DRS sans mini-Dmfa.  
 Ce schéma est d'application uniquement pour le secteur chômage. Pour les autres secteurs, vous devez vous référer au schéma spécifique.

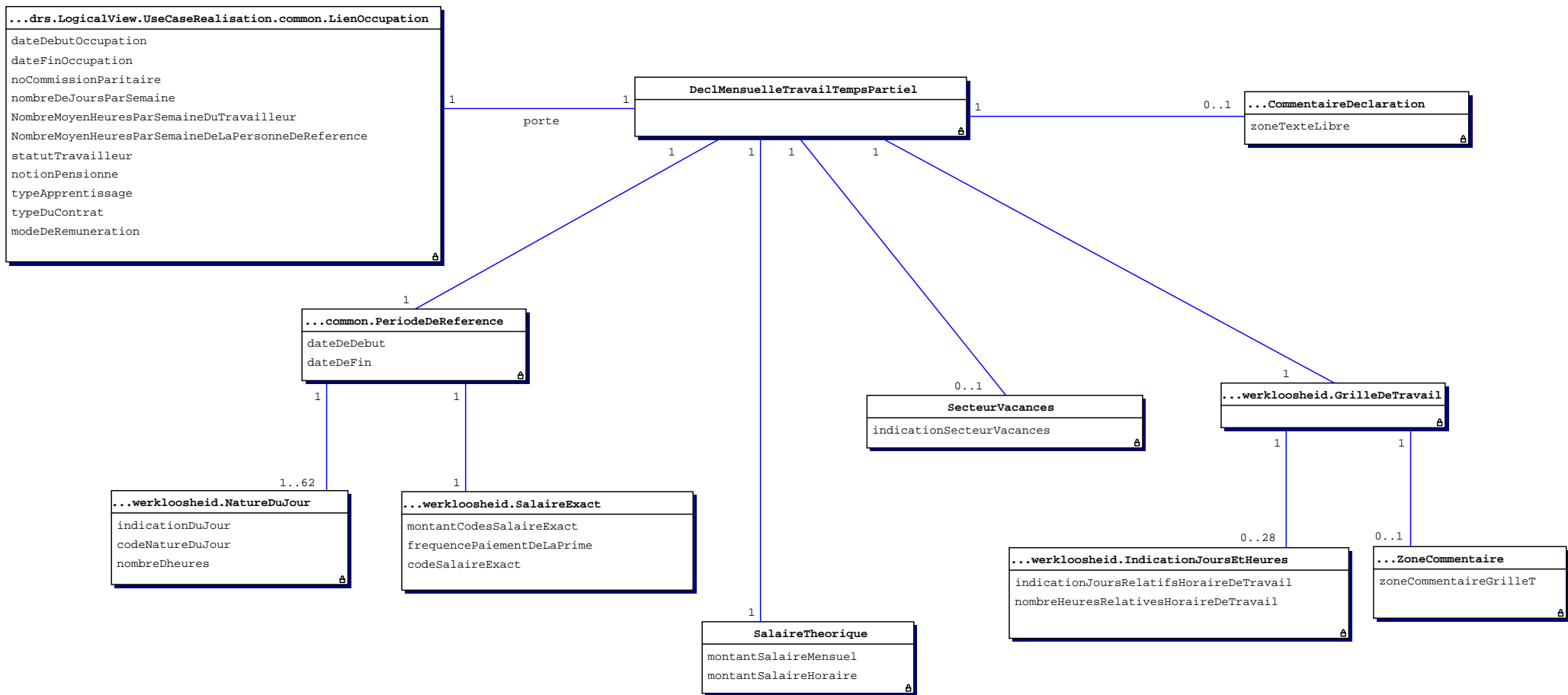
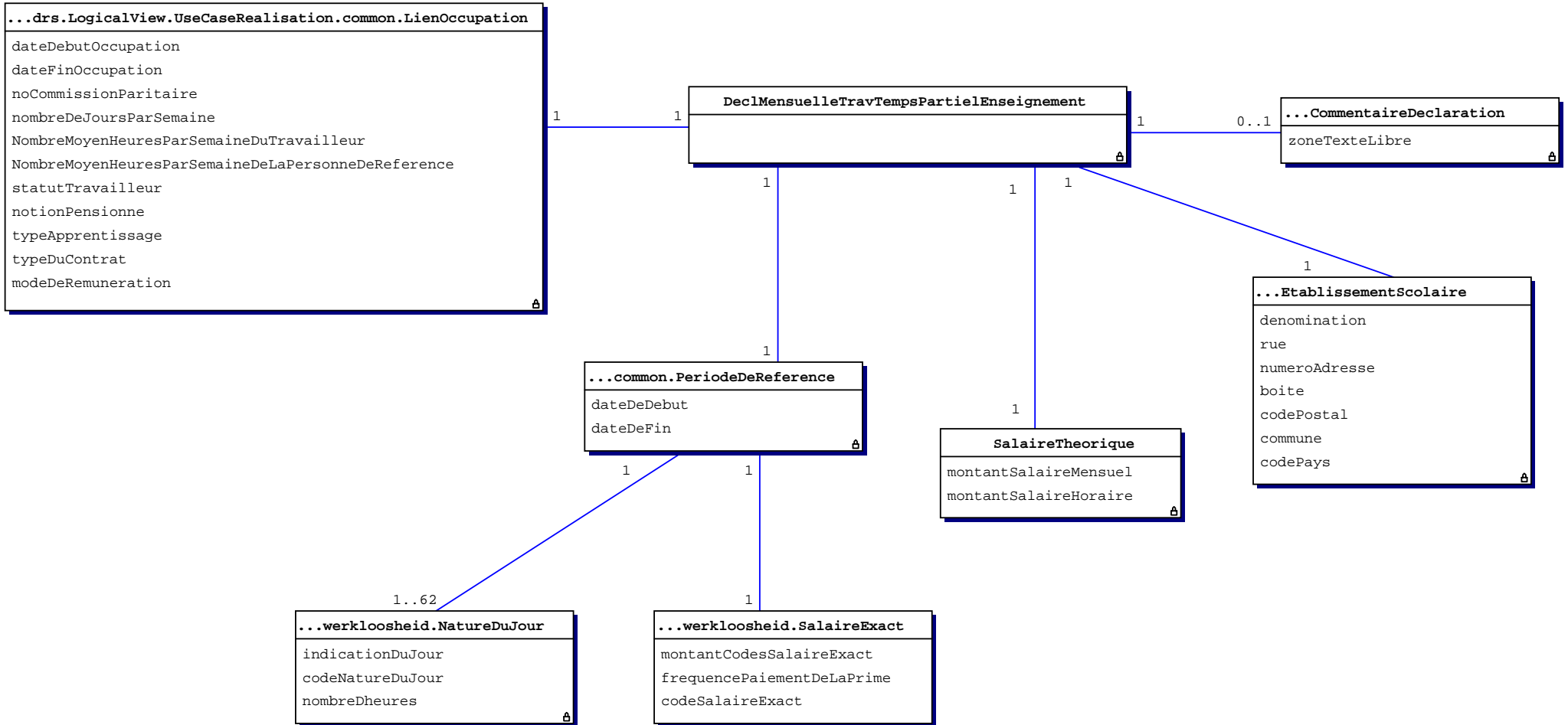
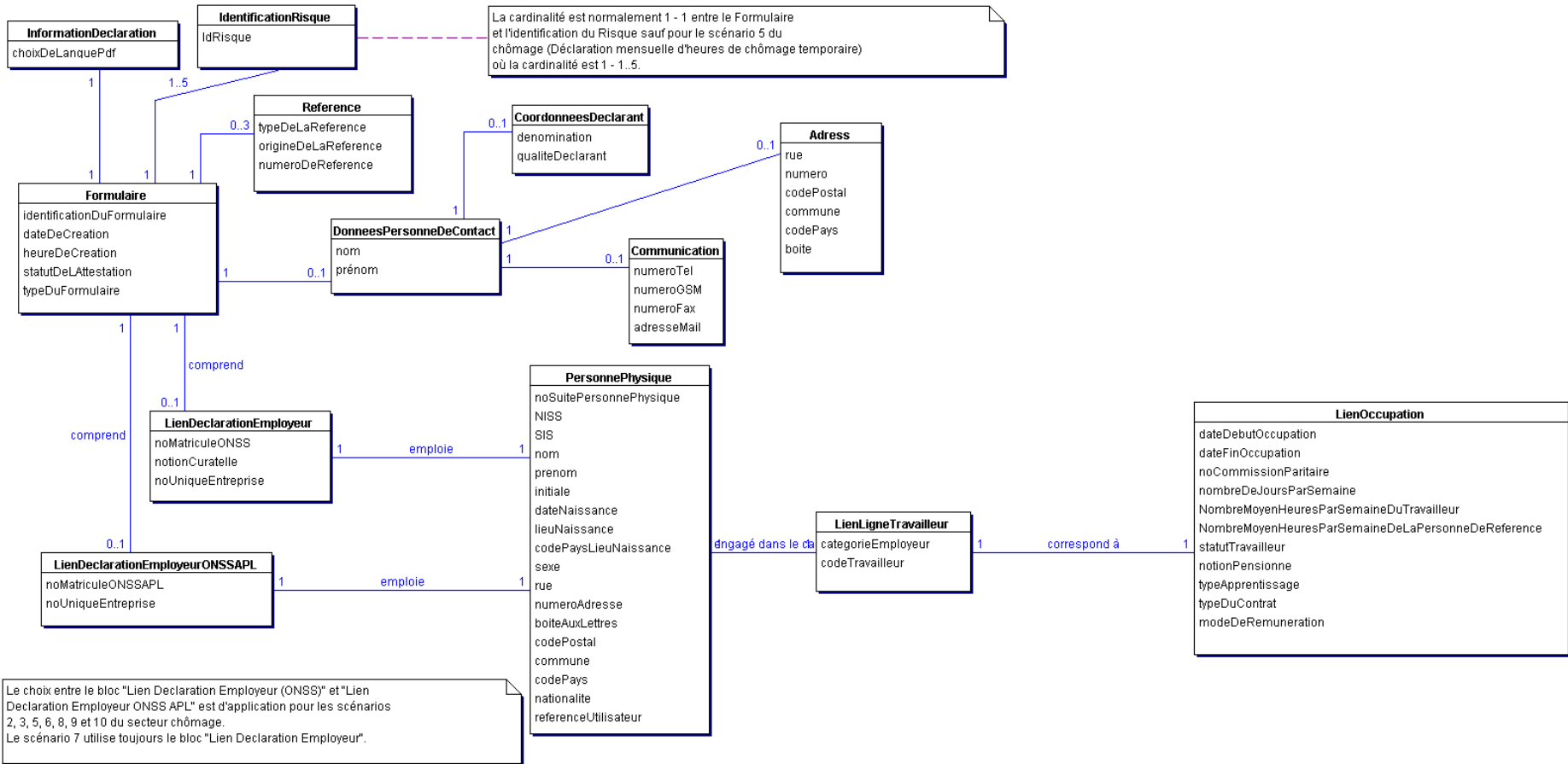

# Informations générales sur les contrôles DRS

Le traitement des DRS, que ce soit via le canal Web (SP10) ou via le canal Batch (SP07), nécessite en plus des contrôles de schéma une série de contrôles appelés contrôles croisés. Ces contrôles croisés intègrent en fait deux types de contrôles :

- des contrôles croisés au sens strict (contrôle de forme trop complexes pour être effectués au niveau du schéma),
- des contrôles de contenu (effectués via appels à des services de base).

## **Exemples de contrôle croisé:**

- Vérifier que la donnée 00045 (OccupationEndingDate) est postérieure ou égale à la donnée 00044 (OccupationStartingDate).
- Vérifier que si la donnée 00016 (System5) vaut 1 alors la donnée 00047 (WorkingDaysSystem) doit être égale à 500.
- Vérifier que la donnée 00112 est présente si la donnée 00378 (EndYearBonusCode) vaut 3 OU (la donnée 00378 vaut 4 ET les données 00387 (EndYearBonusAmount) ET 00111 (EndYearBonusValue) ne sont pas renseignées)

## **Exemple de contrôle de contenu :**

Vérifier que:

- si la date du risque social est dans le trimestre en cours, la donnée 00011 (NOSSRegistrationNbr) doit être présente dans le répertoire "Identification de l'employeur" et la date du risque social doit être comprise entre date d'inscription et date de suppression de ce matricule dans le répertoire.
- si la date du risque social est antérieure au trimestre en cours, la donnée 00011 (NOSSRegistrationNbr) doit être présente et active dans le répertoire "Fichier des Codes" à la date du risque social.

Dans tous les cas, si le résultat d'un contrôle est faux, une anomalie est générée (contenant un code anomalie tel que stipulé dans le glossaire) et apparaîtra dans la Notification correspondant à la DRS contrôlée.

Par exemple, le code anomalie correspondant à l'exemple de contrôle de contenu précédent est 00011-051.

A noter pour finir que certains contrôles sont communs à plusieurs secteurs/scénarii, d'autres sont spécifiques.

|                       |                 |                                 |
|-----------------------|-----------------|---------------------------------|
| NUMERO DE ZONE: 00023 | VERSION: 2009/4 | DATE DE PUBLICATION: 26/11/2009 |
|-----------------------|-----------------|---------------------------------|

NUMÉRO DE SUITE PERSONNE PHYSIQUE  
(Label XML : NaturalPersonSequenceNbr)

BLOC FONCTIONNEL:        Personne physique  
                                   Code(s): 90017  
                                   Label(s) xml: NaturalPerson

DESCRIPTION:              Numéro de suite des personnes physiques au sein d'une déclaration.  
                                   Ce numéro doit être unique au sein d'une déclaration.

DOMAINE DE DEFINITION:    Nombre entier positif et élément de [1;9999999].

REFERENCE LEGALE:

TYPE:                        Numérique

LONGUEUR:                 7

PRESENCE:                 Indispensable

FORMAT:

CODE ANOMALIE SUR ACCUSE DE RECEPTION:

| Intitulé anomalie                 | Code anomalie | Gravité |
|-----------------------------------|---------------|---------|
| Non présent                       | 00023-001     | B       |
| Non numérique                     | 00023-002     | B       |
| Pas dans le domaine de définition | 00023-008     | B       |
| Longueur incorrecte               | 00023-093     | B       |

|                       |                 |                                 |
|-----------------------|-----------------|---------------------------------|
| NUMERO DE ZONE: 00024 | VERSION: 2009/4 | DATE DE PUBLICATION: 26/11/2009 |
|-----------------------|-----------------|---------------------------------|

NUMÉRO D'IDENTIFICATION DE LA SÉCURITÉ SOCIALE - NISS  
(Label XML : INSS)

BLOC FONCTIONNEL:            Personne physique  
    Code(s): 90017  
    Label(s) xml: NaturalPerson

DESCRIPTION:                Numéro d'identification d'une personne physique au sein de la sécurité sociale. Il s'agit du numéro d'identification de la personne physique au registre national ou au registre bis des personnes physiques.

DOMAINE DE DEFINITION:    La valeur 0 n'est pas permise

REFERENCE LEGALE:

TYPE:                            Numérique

LONGUEUR:                    11

PRESENCE:                    Indispensable

FORMAT:                      0 ou NNNNNNNNCC  
    · NNNNNNNN est le numéro  
    · CC est le chiffre de contrôle.

CODE ANOMALIE SUR ACCUSE DE RECEPTION:

| Intitulé anomalie           | Code anomalie | Gravité |
|-----------------------------|---------------|---------|
| Non présent                 | 00024-001     | B       |
| Non numérique               | 00024-002     | B       |
| Invalide                    | 00024-003     | B       |
| Nombre de contrôle invalide | 00024-004     | B       |

|                       |                 |                                 |
|-----------------------|-----------------|---------------------------------|
| NUMERO DE ZONE: 00025 | VERSION: 2009/4 | DATE DE PUBLICATION: 26/11/2009 |
|-----------------------|-----------------|---------------------------------|

NOM DU TRAVAILLEUR  
(Label XML : WorkerName)

BLOC FONCTIONNEL:        Personne physique  
                                   Code(s): 90017  
                                   Label(s) xml: NaturalPerson

DESCRIPTION:              Nom de famille d'une personne physique.  
                                   Il faut mentionner le nom repris sur le passeport ou la carte d'identité.  
                                   Pour les femmes de nationalité belge, il s'agit du nom de jeune fille.

DOMAINE DE DEFINITION:

REFERENCE LEGALE:  
 TYPE:                        Alphanumérique  
 LONGUEUR:                48  
 PRESENCE:                Indispensable  
 FORMAT:

CODE ANOMALIE SUR ACCUSE DE RECEPTION:

| Intitulé anomalie   | Code anomalie | Gravité |
|---------------------|---------------|---------|
| Non présent         | 00025-001     | B       |
| Longueur incorrecte | 00025-093     | B       |

|                       |                 |                                 |
|-----------------------|-----------------|---------------------------------|
| NUMERO DE ZONE: 00026 | VERSION: 2009/4 | DATE DE PUBLICATION: 26/11/2009 |
|-----------------------|-----------------|---------------------------------|

PRÉNOM DU TRAVAILLEUR  
(Label XML : WorkerFirstName)

BLOC FONCTIONNEL:        Personne physique  
                                   Code(s): 90017  
                                   Label(s) xml: NaturalPerson  
 DESCRIPTION:               Premier prénom d'une personne physique.

DOMAINE DE DEFINITION:

REFERENCE LEGALE:  
 TYPE:                        Alphanumérique  
 LONGUEUR:                 24  
 PRESENCE:                 Indispensable  
 FORMAT:

CODE ANOMALIE SUR ACCUSE DE RECEPTION:

| Intitulé anomalie   | Code anomalie | Gravité |
|---------------------|---------------|---------|
| Non présent         | 00026-001     | B       |
| Longueur incorrecte | 00026-093     | B       |



|                       |                 |                                 |
|-----------------------|-----------------|---------------------------------|
| NUMERO DE ZONE: 00027 | VERSION: 2009/4 | DATE DE PUBLICATION: 26/11/2009 |
|-----------------------|-----------------|---------------------------------|

INITIALE DU DEUXIÈME PRÉNOM DU TRAVAILLEUR  
(Label XML : WorkerInitial)

BLOC FONCTIONNEL:        Personne physique  
                                   Code(s): 90017  
                                   Label(s) xml: NaturalPerson  
 DESCRIPTION:              Initiale du deuxième prénom d'une personne physique.

DOMAINE DE DEFINITION:    Un caractère alphabétique.

REFERENCE LEGALE:  
 TYPE:                        Alphanumérique  
 LONGUEUR:                1  
 PRESENCE:                Obligatoire si le travailleur a un deuxième prénom.  
 FORMAT:

CODE ANOMALIE SUR ACCUSE DE RECEPTION:

|  | Intitulé anomalie | Code anomalie | Gravité |
|--|-------------------|---------------|---------|
|  | Invalide          | 00027-003     | B       |

|                       |                 |                                 |
|-----------------------|-----------------|---------------------------------|
| NUMERO DE ZONE: 00028 | VERSION: 2009/4 | DATE DE PUBLICATION: 26/11/2009 |
|-----------------------|-----------------|---------------------------------|

DATE DE NAISSANCE DU TRAVAILLEUR  
(Label XML : WorkerBirthdate)

BLOC FONCTIONNEL:        Personne physique  
Code(s): 90017  
Label(s) xml: NaturalPerson

DESCRIPTION:                Date de naissance de la personne physique.

DOMAINE DE DEFINITION:    AAAA est un élément de [année de la déclaration-120; année de la déclaration].

REFERENCE LEGALE:  
TYPE:                          Alphanumérique  
LONGUEUR:                    10  
PRESENCE:                    Indispensable  
FORMAT:                      AAAA-MM-JJ (date valide)  
                                    AAAA-00-00

CODE ANOMALIE SUR ACCUSE DE RECEPTION:

| Intitulé anomalie                 | Code anomalie | Gravité |
|-----------------------------------|---------------|---------|
| Non présent                       | 00028-001     | B       |
| Pas dans le domaine de définition | 00028-008     | B       |
| Invalide                          | 00028-003     | B       |

|                       |                 |                                 |
|-----------------------|-----------------|---------------------------------|
| NUMERO DE ZONE: 00029 | VERSION: 2009/4 | DATE DE PUBLICATION: 26/11/2009 |
|-----------------------|-----------------|---------------------------------|

SEXE DU TRAVAILLEUR  
(Label XML : WorkerSex)

BLOC FONCTIONNEL:      Personne physique  
                                   Code(s): 90017  
                                   Label(s) xml: NaturalPerson  
 DESCRIPTION:            Sexe d'une personne physique.

DOMAINE DE DEFINITION:  1 = masculin  
                                   2 = féminin

REFERENCE LEGALE:  
 TYPE:                      Numérique  
 LONGUEUR:                1  
 PRESENCE:                Indispensable  
 FORMAT:

CODE ANOMALIE SUR ACCUSE DE RECEPTION:

| Intitulé anomalie                 | Code anomalie | Gravité |
|-----------------------------------|---------------|---------|
| Non présent                       | 00029-001     | B       |
| Non numérique                     | 00029-002     | B       |
| Pas dans le domaine de définition | 00029-008     | B       |
| Longueur incorrecte               | 00029-093     | B       |

|                       |                 |                                 |
|-----------------------|-----------------|---------------------------------|
| NUMERO DE ZONE: 00030 | VERSION: 2009/4 | DATE DE PUBLICATION: 26/11/2009 |
|-----------------------|-----------------|---------------------------------|

RUE DU TRAVAILLEUR  
(Label XML : WorkerStreet)

BLOC FONCTIONNEL:        Personne physique  
                                   Code(s): 90017  
                                   Label(s) xml: NaturalPerson  
 DESCRIPTION:              Voie publique.  
                                   Voie publique où se trouve le domicile du travailleur.  
                                   La notion "étage" peut être reprise dans cette zone s'il y a lieu.

DOMAINE DE DEFINITION:

REFERENCE LEGALE:  
 TYPE:                        Alphanumérique  
 LONGUEUR:                35  
 PRESENCE:                Facultative  
 FORMAT:

CODE ANOMALIE SUR ACCUSE DE RECEPTION:

| Intitulé anomalie   | Code anomalie | Gravité |
|---------------------|---------------|---------|
| Longueur incorrecte | 00030-093     | B       |

|                       |                 |                                 |
|-----------------------|-----------------|---------------------------------|
| NUMERO DE ZONE: 00031 | VERSION: 2009/4 | DATE DE PUBLICATION: 26/11/2009 |
|-----------------------|-----------------|---------------------------------|

NUMÉRO DE L'ADRESSE DU TRAVAILLEUR  
(Label XML : WorkerHouseNbr)

BLOC FONCTIONNEL:      Personne physique  
Code(s): 90017  
Label(s) xml: NaturalPerson

DESCRIPTION:                Numéro du domicile du travailleur.

DOMAINE DE DEFINITION:

REFERENCE LEGALE:  
TYPE:                        Alphanumérique  
LONGUEUR:                 10  
PRESENCE:                 Facultative  
FORMAT:

CODE ANOMALIE SUR ACCUSE DE RECEPTION:

| Intitulé anomalie   | Code anomalie | Gravité |
|---------------------|---------------|---------|
| Longueur incorrecte | 00031-093     | B       |

|                       |                 |                                 |
|-----------------------|-----------------|---------------------------------|
| NUMERO DE ZONE: 00032 | VERSION: 2009/4 | DATE DE PUBLICATION: 26/11/2009 |
|-----------------------|-----------------|---------------------------------|

BOÎTE AUX LETTRES DU TRAVAILLEUR  
(Label XML : WorkerPostBox)

BLOC FONCTIONNEL:        Personne physique  
                                   Code(s): 90017  
                                   Label(s) xml: NaturalPerson  
 DESCRIPTION:              Numéro de boîte aux lettres.  
                                   Numéro de boîte aux lettres du domicile du travailleur.

DOMAINE DE DEFINITION:

REFERENCE LEGALE:  
 TYPE:                        Alphanumérique  
 LONGUEUR:                4  
 PRESENCE:                Facultative  
 FORMAT:

CODE ANOMALIE SUR ACCUSE DE RECEPTION:

|  | Intitulé anomalie   | Code anomalie | Gravité |
|--|---------------------|---------------|---------|
|  | Longueur incorrecte | 00032-093     | B       |

|                       |                 |                                 |
|-----------------------|-----------------|---------------------------------|
| NUMERO DE ZONE: 00033 | VERSION: 2009/4 | DATE DE PUBLICATION: 26/11/2009 |
|-----------------------|-----------------|---------------------------------|

CODE POSTAL DU TRAVAILLEUR  
(Label XML : WorkerZIPCode)

BLOC FONCTIONNEL:        Personne physique  
                                   Code(s): 90017  
                                   Label(s) xml: NaturalPerson

DESCRIPTION:              Numéro postal d'une commune.  
                                   Numéro postal de l'adresse où le travailleur est domicilié.  
                                   Pour les travailleurs domiciliés en Belgique, il faut utiliser la liste officielle des codes postaux belges.

DOMAINE DE DEFINITION:

S'il s'agit d'un code postal belge, la valeur doit référer à un des codes repris dans l'annexe 23

REFERENCE LEGALE:

TYPE:                        Alphanumérique

LONGUEUR:                9

PRESENCE:                Facultative

FORMAT:

CODE ANOMALIE SUR ACCUSE DE RECEPTION:

| Intitulé anomalie                 | Code anomalie | Gravité |
|-----------------------------------|---------------|---------|
| Pas dans le domaine de définition | 00033-008     | B       |
| Longueur incorrecte               | 00033-093     | B       |

|                       |                 |                                 |
|-----------------------|-----------------|---------------------------------|
| NUMERO DE ZONE: 00034 | VERSION: 2009/4 | DATE DE PUBLICATION: 26/11/2009 |
|-----------------------|-----------------|---------------------------------|

COMMUNE DU TRAVAILLEUR  
(Label XML : WorkerCity)

BLOC FONCTIONNEL: Personne physique

Code(s): 90017

Label(s) xml: NaturalPerson

DESCRIPTION: Nom d'une commune.

Nom de la commune de domiciliation du travailleur.

DOMAINE DE DEFINITION:

S'il s'agit d'une commune belge, la valeur doit référer à un des noms qui correspond en annexe 23 au code postal indiqué dans la zone 00033 [Code postal du travailleur].

REFERENCE LEGALE:

TYPE: Alphanumérique

LONGUEUR: 40

PRESENCE: Facultative

FORMAT:

CODE ANOMALIE SUR ACCUSE DE RECEPTION:

| Intitulé anomalie                     | Code anomalie | Gravité |
|---------------------------------------|---------------|---------|
| Longueur incorrecte                   | 00034-093     | B       |
| Incompatibilité code postal - commune | 00034-160     | B       |



|                       |                 |                                 |
|-----------------------|-----------------|---------------------------------|
| NUMERO DE ZONE: 00035 | VERSION: 2009/4 | DATE DE PUBLICATION: 26/11/2009 |
|-----------------------|-----------------|---------------------------------|

CODE PAYS DU TRAVAILLEUR  
(Label XML : WorkerCountry)

BLOC FONCTIONNEL:        Personne physique  
                                   Code(s): 90017  
                                   Label(s) xml: NaturalPerson  
 DESCRIPTION:              Code permettant d'identifier un pays.  
                                   Code permettant d'identifier le pays ou est domicilié le travailleur.  
 DOMAINE DE DEFINITION:    Voir Annexe 5 - Liste des codes pays.

REFERENCE LEGALE:  
 TYPE:                        Numérique  
 LONGUEUR:                5  
 PRESENCE:                Facultative  
 FORMAT:

CODE ANOMALIE SUR ACCUSE DE RECEPTION:

| Intitulé anomalie                 | Code anomalie | Gravité |
|-----------------------------------|---------------|---------|
| Non numérique                     | 00035-002     | B       |
| Pas dans le domaine de définition | 00035-008     | B       |
| Longueur incorrecte               | 00035-093     | B       |

|                       |                 |                                 |
|-----------------------|-----------------|---------------------------------|
| NUMERO DE ZONE: 00119 | VERSION: 2009/4 | DATE DE PUBLICATION: 26/11/2009 |
|-----------------------|-----------------|---------------------------------|

NATIONALITÉ DU TRAVAILLEUR  
(Label XML : Nationality)

BLOC FONCTIONNEL:        Personne physique  
                                   Code(s): 90017  
                                   Label(s) xml: NaturalPerson  
 DESCRIPTION:              Code indiquant la nationalité du travailleur.  
 DOMAINE DE DEFINITION:    Voir Annexe 5 - Liste des codes pays.  
 REFERENCE LEGALE:  
 TYPE:                        Numérique  
 LONGUEUR:                 5  
 PRESENCE:                 Facultative  
 FORMAT:  
 CODE ANOMALIE SUR ACCUSE DE RECEPTION:

| Intitulé anomalie                 | Code anomalie | Gravité |
|-----------------------------------|---------------|---------|
| Non numérique                     | 00119-002     | B       |
| Pas dans le domaine de définition | 00119-008     | B       |
| Longueur incorrecte               | 00119-093     | B       |

|                       |                 |                                 |
|-----------------------|-----------------|---------------------------------|
| NUMERO DE ZONE: 00167 | VERSION: 2009/4 | DATE DE PUBLICATION: 26/11/2009 |
|-----------------------|-----------------|---------------------------------|

NUMÉRO DE LA CARTE D'IDENTITÉ SOCIALE  
(Label XML : SIS)

BLOC FONCTIONNEL:        Personne physique  
                                   Code(s): 90017  
                                   Label(s) xml: NaturalPerson  
 DESCRIPTION:              Numéro de la carte d'identité sociale d'une personne physique (SIS).

DOMAINE DE DEFINITION:    Nombre de 10 chiffres.

REFERENCE LEGALE:  
 TYPE:                        Numérique  
 LONGUEUR:                 10  
 PRESENCE:                 Obligatoire si l'employeur peut disposer de la carte SIS du travailleur  
 FORMAT:

CODE ANOMALIE SUR ACCUSE DE RECEPTION:

| Intitulé anomalie   | Code anomalie | Gravité |
|---------------------|---------------|---------|
| Non numérique       | 00167-002     | B       |
| Longueur incorrecte | 00167-093     | B       |

|                       |                 |                                 |
|-----------------------|-----------------|---------------------------------|
| NUMERO DE ZONE: 00168 | VERSION: 2009/4 | DATE DE PUBLICATION: 26/11/2009 |
|-----------------------|-----------------|---------------------------------|

COMMUNE - LIEU DE NAISSANCE DU TRAVAILLEUR  
 (Label XML : WorkerBirthplace)

BLOC FONCTIONNEL:      Personne physique  
                                   Code(s): 90017  
                                   Label(s) xml: NaturalPerson  
 DESCRIPTION:            Nom d'une commune.  
                                   Nom de la commune du lieu de naissance de la personne physique.

DOMAINE DE DEFINITION:

REFERENCE LEGALE:  
 TYPE:                    Alphanumérique  
 LONGUEUR:             40  
 PRESENCE:             Facultative  
 FORMAT:

CODE ANOMALIE SUR ACCUSE DE RECEPTION:

|  | Intitulé anomalie   | Code anomalie | Gravité |
|--|---------------------|---------------|---------|
|  | Longueur incorrecte | 00168-093     | B       |

|                       |                 |                                 |
|-----------------------|-----------------|---------------------------------|
| NUMERO DE ZONE: 00169 | VERSION: 2009/4 | DATE DE PUBLICATION: 26/11/2009 |
|-----------------------|-----------------|---------------------------------|

CODE PAYS DU LIEU DE NAISSANCE DU TRAVAILLEUR  
(Label XML : WorkerBirthplaceCountry)

BLOC FONCTIONNEL:        Personne physique  
                                   Code(s): 90017  
                                   Label(s) xml: NaturalPerson

DESCRIPTION:              Code permettant d'identifier un pays.  
                                   Code permettant de déterminer de façon unique le pays du lieu de naissance de la personne physique.

DOMAINE DE DEFINITION:    Voir Annexe 5 - Liste des codes pays.

REFERENCE LEGALE:  
 TYPE:                        Numérique  
 LONGUEUR:                 5  
 PRESENCE:                 Facultative  
 FORMAT:

CODE ANOMALIE SUR ACCUSE DE RECEPTION:

| Intitulé anomalie                 | Code anomalie | Gravité |
|-----------------------------------|---------------|---------|
| Non numérique                     | 00169-002     | B       |
| Pas dans le domaine de définition | 00169-008     | B       |
| Longueur incorrecte               | 00169-093     | B       |

|                       |                 |                                 |
|-----------------------|-----------------|---------------------------------|
| NUMERO DE ZONE: 00615 | VERSION: 2009/4 | DATE DE PUBLICATION: 26/11/2009 |
|-----------------------|-----------------|---------------------------------|

RÉFÉRENCE UTILISATEUR - PERSONNE PHYSIQUE  
 (Label XML : NaturalPersonUserReference)

BLOC FONCTIONNEL:        Personne physique  
                                   Code(s): 90017  
                                   Label(s) xml: NaturalPerson

DESCRIPTION:              Référence.  
                                   Référence de la personne physique utilisée par l'employeur ou un secrétariat social agréé.

DOMAINE DE DEFINITION:

REFERENCE LEGALE:  
 TYPE:                        Alphanumérique  
 LONGUEUR:                 20  
 PRESENCE:                 Facultative  
 FORMAT:

CODE ANOMALIE SUR ACCUSE DE RECEPTION:

|  | Intitulé anomalie   | Code anomalie | Gravité |
|--|---------------------|---------------|---------|
|  | Longueur incorrecte | 00615-093     | B       |

|                       |                 |                                 |
|-----------------------|-----------------|---------------------------------|
| NUMERO DE ZONE: 00517 | VERSION: 2009/4 | DATE DE PUBLICATION: 26/11/2009 |
|-----------------------|-----------------|---------------------------------|

RUE  
(Label XML : Street)

BLOC FONCTIONNEL: Adresse  
Code(s): 90022  
Label(s) xml: Address  
DESCRIPTION: Voie publique.

DOMAINE DE DEFINITION:

REFERENCE LEGALE:  
TYPE: Alphanumérique  
LONGUEUR: 42  
PRESENCE: Indispensable  
FORMAT:

CODE ANOMALIE SUR ACCUSE DE RECEPTION:

|                     | Intitulé anomalie | Code anomalie | Gravité |
|---------------------|-------------------|---------------|---------|
| Non présent         |                   | 00517-001     | B       |
| Longueur incorrecte |                   | 00517-093     | B       |

|                       |                 |                                 |
|-----------------------|-----------------|---------------------------------|
| NUMERO DE ZONE: 00518 | VERSION: 2009/4 | DATE DE PUBLICATION: 26/11/2009 |
|-----------------------|-----------------|---------------------------------|

NUMÉRO DE L'ADRESSE  
(Label XML : HouseNbr)

BLOC FONCTIONNEL: Adresse  
Code(s): 90022  
Label(s) xml: Address

DESCRIPTION:

DOMAINE DE DEFINITION:

REFERENCE LEGALE:

TYPE: Alphanumérique  
LONGUEUR: 10  
PRESENCE: Indispensable  
FORMAT:

CODE ANOMALIE SUR ACCUSE DE RECEPTION:

| Intitulé anomalie   | Code anomalie | Gravité |
|---------------------|---------------|---------|
| Non présent         | 00518-001     | B       |
| Longueur incorrecte | 00518-093     | B       |



|                       |                 |                                 |
|-----------------------|-----------------|---------------------------------|
| NUMERO DE ZONE: 00519 | VERSION: 2009/4 | DATE DE PUBLICATION: 26/11/2009 |
|-----------------------|-----------------|---------------------------------|

BOÎTE AUX LETTRES  
(Label XML : PostBox)

BLOC FONCTIONNEL: Adresse  
Code(s): 90022  
Label(s) xml: Address  
DESCRIPTION: Numéro de boîte aux lettres.

DOMAINE DE DEFINITION:

REFERENCE LEGALE:  
TYPE: Alphanumérique  
LONGUEUR: 4  
PRESENCE: Facultative  
FORMAT:

CODE ANOMALIE SUR ACCUSE DE RECEPTION:

| Intitulé anomalie   | Code anomalie | Gravité |
|---------------------|---------------|---------|
| Longueur incorrecte | 00519-093     | B       |

|                       |                 |                                 |
|-----------------------|-----------------|---------------------------------|
| NUMERO DE ZONE: 00520 | VERSION: 2009/4 | DATE DE PUBLICATION: 26/11/2009 |
|-----------------------|-----------------|---------------------------------|

CODE POSTAL  
(Label XML : ZIPCode)

BLOC FONCTIONNEL: Adresse  
Code(s): 90022  
Label(s) xml: Address  
DESCRIPTION: Numéro postal d'une commune.

DOMAINE DE DEFINITION:

REFERENCE LEGALE:  
TYPE: Alphanumérique  
LONGUEUR: 9  
PRESENCE: Indispensable  
FORMAT:

CODE ANOMALIE SUR ACCUSE DE RECEPTION:

| Intitulé anomalie                 | Code anomalie | Gravité |
|-----------------------------------|---------------|---------|
| Non présent                       | 00520-001     | B       |
| Longueur incorrecte               | 00520-093     | B       |
| Pas dans le domaine de définition | 00520-008     | B       |

|                       |                 |                                 |
|-----------------------|-----------------|---------------------------------|
| NUMERO DE ZONE: 00522 | VERSION: 2009/4 | DATE DE PUBLICATION: 26/11/2009 |
|-----------------------|-----------------|---------------------------------|

COMMUNE  
(Label XML : City)

BLOC FONCTIONNEL: Adresse  
Code(s): 90022  
Label(s) xml: Address  
DESCRIPTION: Nom d'une commune.

DOMAINE DE DEFINITION:

REFERENCE LEGALE:  
TYPE: Alphanumérique  
LONGUEUR: 40  
PRESENCE: Indispensable  
FORMAT:

CODE ANOMALIE SUR ACCUSE DE RECEPTION:

| Intitulé anomalie                     | Code anomalie | Gravité |
|---------------------------------------|---------------|---------|
| Non présent                           | 00522-001     | B       |
| Longueur incorrecte                   | 00522-093     | B       |
| Incompatibilité code postal - commune | 00522-160     | B       |

|                       |                 |                                 |
|-----------------------|-----------------|---------------------------------|
| NUMERO DE ZONE: 00523 | VERSION: 2009/4 | DATE DE PUBLICATION: 26/11/2009 |
|-----------------------|-----------------|---------------------------------|

CODE PAYS  
(Label XML : Country)

BLOC FONCTIONNEL: Adresse  
Code(s): 90022  
Label(s) xml: Address

DESCRIPTION: Code permettant d'identifier un pays.

DOMAINE DE DEFINITION: Voir Annexe 5 - Liste des codes pays.

REFERENCE LEGALE:

TYPE: Numérique

LONGUEUR: 5

PRESENCE: Indispensable

FORMAT:

CODE ANOMALIE SUR ACCUSE DE RECEPTION:

| Intitulé anomalie                 | Code anomalie | Gravité |
|-----------------------------------|---------------|---------|
| Non présent                       | 00523-001     | B       |
| Non numérique                     | 00523-002     | B       |
| Longueur incorrecte               | 00523-093     | B       |
| Pas dans le domaine de définition | 00523-008     | B       |

|                       |                 |                                 |
|-----------------------|-----------------|---------------------------------|
| NUMERO DE ZONE: 00126 | VERSION: 2009/4 | DATE DE PUBLICATION: 26/11/2009 |
|-----------------------|-----------------|---------------------------------|

ZONE TEXTE LIBRE  
(Label XML : CommentOfDeclaration)

BLOC FONCTIONNEL:            Commentaire déclaration  
   Code(s): 90036  
   Label(s) xml: CommentDeclaration  
 DESCRIPTION:                    Cette zone permet de joindre toute information nécessaire pour ce formulaire.

DOMAINE DE DEFINITION:

REFERENCE LEGALE:  
 TYPE:                            Alphanumérique  
 LONGUEUR:                    200  
 PRESENCE:                    Indispensable  
 FORMAT:

CODE ANOMALIE SUR ACCUSE DE RECEPTION:

| Intitulé anomalie   | Code anomalie | Gravité |
|---------------------|---------------|---------|
| Non présent         | 00126-001     | B       |
| Invalide            | 00126-003     | B       |
| Longueur incorrecte | 00126-093     | B       |

|                       |                 |                                 |
|-----------------------|-----------------|---------------------------------|
| NUMERO DE ZONE: 00103 | VERSION: 2009/4 | DATE DE PUBLICATION: 26/11/2009 |
|-----------------------|-----------------|---------------------------------|

ZONE COMMENTAIRE RELATIVE À LA GRILLE DE TRAVAIL  
(Label XML : CommentAboutWorkSchedule)

BLOC FONCTIONNEL:            Commentaire grille de travail  
Code(s): 90037  
Label(s) xml: CommentWorkGrid

DESCRIPTION:                    Description du cycle d'occupation.  
Cette zone de commentaire permet à l'employeur de décrire le régime de travail en l'absence de précisions suffisantes dans la grille T. L'employeur est tenu d'y consigner tous les éléments en sa possession, tels que le nombre de semaines du cycle, le nombre de jours prestés par semaine ainsi que toute autre précision susceptible de guider les institutions du secteur du chômage dans le cadre de leurs missions.

DOMAINE DE DEFINITION:

REFERENCE LEGALE:  
TYPE:                                Alphanumérique  
LONGUEUR:                         200  
PRESENCE:                         Indispensable  
FORMAT:

CODE ANOMALIE SUR ACCUSE DE RECEPTION:

| Intitulé anomalie   | Code anomalie | Gravité |
|---------------------|---------------|---------|
| Non présent         | 00103-001     | B       |
| Longueur incorrecte | 00103-093     | B       |

|                       |                 |                                 |
|-----------------------|-----------------|---------------------------------|
| NUMERO DE ZONE: 00110 | VERSION: 2009/4 | DATE DE PUBLICATION: 26/11/2009 |
|-----------------------|-----------------|---------------------------------|

STATUT DE L'ATTESTATION  
(Label XML : AttestationStatus)

BLOC FONCTIONNEL:       Formulaire  
                                   Code(s): 90059  
                                   Label(s) xml: Form

DESCRIPTION:

DOMAINE DE DEFINITION:   0 = Original  
                                   1 = Modification  
                                   2 = Duplicata  
                                   3 = Annulation  
                                   4 = Révision  
                                   5 = Rappel  
                                   6 = Clôture  
                                   7 = Modification de l'original version papier  
                                   Les valeurs permises sont "0", "1", "3", "7".

REFERENCE LEGALE:  
 TYPE:                        Numérique  
 LONGUEUR:                 1  
 PRESENCE:                 Indispensable

FORMAT:  
 CODE ANOMALIE SUR ACCUSE DE RECEPTION:

| Intitulé anomalie                 | Code anomalie | Gravité |
|-----------------------------------|---------------|---------|
| Non présent                       | 00110-001     | B       |
| Non numérique                     | 00110-002     | B       |
| Pas dans le domaine de définition | 00110-008     | B       |
| Longueur incorrecte               | 00110-093     | B       |

|                       |                 |                                 |
|-----------------------|-----------------|---------------------------------|
| NUMERO DE ZONE: 00218 | VERSION: 2009/4 | DATE DE PUBLICATION: 26/11/2009 |
|-----------------------|-----------------|---------------------------------|

DATE DE CRÉATION DU FORMULAIRE  
(Label XML : FormCreationDate)

BLOC FONCTIONNEL: Formulaire  
Code(s): 90059  
Label(s) xml: Form

DESCRIPTION:  
Date à laquelle le formulaire est créé.

DOMAINE DE DEFINITION:  
AAAA est un élément de [année en cours -1 ; année en cours] ;  
La date ne peut pas se trouver dans le futur.  
AAAA n'est pas antérieure à 2003.

REFERENCE LEGALE:  
TYPE: Alphanumérique  
LONGUEUR: 10  
PRESENCE: Indispensable  
FORMAT: AAAA-MM-JJ  
· AAAA est l'année  
· MM est le mois  
· JJ est le jour

CODE ANOMALIE SUR ACCUSE DE RECEPTION:

| Intitulé anomalie                 | Code anomalie | Gravité |
|-----------------------------------|---------------|---------|
| Non présent                       | 00218-001     | B       |
| Invalide                          | 00218-003     | B       |
| Pas dans le domaine de définition | 00218-008     | B       |



|                       |                 |                                 |
|-----------------------|-----------------|---------------------------------|
| NUMERO DE ZONE: 00296 | VERSION: 2009/4 | DATE DE PUBLICATION: 26/11/2009 |
|-----------------------|-----------------|---------------------------------|

IDENTIFICATION DU FORMULAIRE  
(Label XML : Identification)

BLOC FONCTIONNEL:           Formulaire  
   Code(s): 90059  
   Label(s) xml: Form

DESCRIPTION:                   Zone qui décrit la teneur d'un formulaire.

DOMAINE DE DEFINITION:    Voir annexe 11 - Identification du formulaire.

  Cette zone doit avoir comme valeur "WECH006" (= Chômage scénario 6 - Déclaration mensuelle de travail à temps partiel).

REFERENCE LEGALE:

TYPE:                            Alphanumérique

LONGUEUR:                     7

PRESENCE:                     Indispensable

FORMAT:

CODE ANOMALIE SUR ACCUSE DE RECEPTION:

| Intitulé anomalie                 | Code anomalie | Gravité |
|-----------------------------------|---------------|---------|
| Non présent                       | 00296-001     | B       |
| Pas dans le domaine de définition | 00296-008     | B       |
| Longueur incorrecte               | 00296-093     | B       |

|                       |                 |                                 |
|-----------------------|-----------------|---------------------------------|
| NUMERO DE ZONE: 00297 | VERSION: 2009/4 | DATE DE PUBLICATION: 26/11/2009 |
|-----------------------|-----------------|---------------------------------|

TYPE DU FORMULAIRE  
(Label XML : TypeForm)

BLOC FONCTIONNEL: Formulaire  
Code(s): 90059  
Label(s) xml: Form  
DESCRIPTION: Le type indique la nature du formulaire électronique.

DOMAINE DE DEFINITION: RE = REQUEST - le formulaire contient une demande de renseignements  
PA = PROVISIONAL ANSWER - le formulaire contient une réponse provisoire à une demande de renseignements ou à une communication de renseignements  
FA = FINAL ANSWER - le formulaire contient une réponse définitive à une demande de renseignements ou à une communication de renseignements  
SU = SUBMISSION - le formulaire communique des renseignements

Cette zone doit avoir comme valeur "SU".

REFERENCE LEGALE:  
TYPE: Alphanumérique  
LONGUEUR: 2  
PRESENCE: Indispensable  
FORMAT:

CODE ANOMALIE SUR ACCUSE DE RECEPTION:

| Intitulé anomalie                 | Code anomalie | Gravité |
|-----------------------------------|---------------|---------|
| Non présent                       | 00297-001     | B       |
| Pas dans le domaine de définition | 00297-008     | B       |
| Longueur incorrecte               | 00297-093     | B       |

|                       |                 |                                 |
|-----------------------|-----------------|---------------------------------|
| NUMERO DE ZONE: 00299 | VERSION: 2009/4 | DATE DE PUBLICATION: 26/11/2009 |
|-----------------------|-----------------|---------------------------------|

HEURE PRÉCISE DE CRÉATION DU FORMULAIRE  
(Label XML : FormCreationHour)

BLOC FONCTIONNEL:           Formulaire  
Code(s): 90059  
Label(s) xml: Form

DESCRIPTION:                 Moment précis, exprimé en heures, minutes, secondes et millièmes de secondes.

DOMAINE DE DEFINITION:   HH est un élément de [00;23]  
MM est un élément de [00;59]  
SS est un élément de [00;59]  
SSS un élément de [000;999]

REFERENCE LEGALE:

TYPE:                         Alphanumérique

LONGUEUR:                 12

PRESENCE:                 Indispensable

FORMAT:                    HH:MM:SS.SSS  
                              . HH sont les heures  
                              . MM sont les minutes  
                              . SS sont les secondes  
                              . SSS sont les millièmes de secondes

CODE ANOMALIE SUR ACCUSE DE RECEPTION:

| Intitulé anomalie | Code anomalie | Gravité |
|-------------------|---------------|---------|
| Non présent       | 00299-001     | B       |
| Invalide          | 00299-003     | B       |

|                       |                 |                                 |
|-----------------------|-----------------|---------------------------------|
| NUMERO DE ZONE: 00036 | VERSION: 2009/4 | DATE DE PUBLICATION: 26/11/2009 |
|-----------------------|-----------------|---------------------------------|

CATÉGORIE DE L'EMPLOYEUR  
(Label XML : EmployerClass)

**BLOC FONCTIONNEL:** Lien ligne travailleur  
Code(s): 90063  
Label(s) xml: WorkerRecordLink

**DESCRIPTION:** L'indice de catégorie permet de différencier les employeurs selon leurs obligations en fonction de particularités propres à l'activité exercée. Il est attribué par l'ONSS ou l'ONSSAPL selon que l'employeur est immatriculé à l'ONSS ou l'ONSSAPL.  
Pour l'ONSSAPL, cette indication de catégorie détermine les obligations de cotisations des administrations en fonction du régime de vacances qu'elles appliquent à leurs membres du personnel contractuels ou du règlement de pension auquel sont affiliés leurs membres du personnel nommés à titre définitif.

**DOMAINE DE DEFINITION:** Nombre de 3 chiffres attribué par l'ONSS ou l'ONSSAPL.  
  
Dans la DRS, les tiers payants (= catégories employeurs 099, 199, 299, 699) et les catégories employeurs 027 pour FATet 028 pour FMP ne sont pas autorisés.  
Pour les valeurs admises pour l'ONSS-APL, voir l'annexe 29 - Liste des indices des différentes catégories d'employeurs APL ; uniquement les catégories pour lesquelles le code présence est égal à 6.

**REFERENCE LEGALE:**

**TYPE:** Numérique

**LONGUEUR:** 3

**PRESENCE:** Indispensable

**FORMAT:**

**CODE ANOMALIE SUR ACCUSE DE RECEPTION:**

| Intitulé anomalie   | Code anomalie | Gravité |
|---|---------------|---------|
| Non présent   | 00036-001     | B       |
| Non numérique   | 00036-002     | B       |
| Invalide  | 00036-003     | B       |
| Pas dans le domaine de définition                         | 00036-008     | B       |
| Incompatibilité trimestre                                 | 00036-034     | B       |
| Non repris au répertoire pour le trimestre de déclaration | 00036-051     | B       |

|                       |                 |                                 |
|-----------------------|-----------------|---------------------------------|
| NUMERO DE ZONE: 00037 | VERSION: 2009/4 | DATE DE PUBLICATION: 26/11/2009 |
|-----------------------|-----------------|---------------------------------|

**CODE TRAVAILLEUR**  
(Label XML : WorkerCode)

**BLOC FONCTIONNEL:** Lien ligne travailleur  
Code(s): 90063  
Label(s) xml: WorkerRecordLink

**DESCRIPTION:** Ce code permet d'identifier le type de travailleur pour lequel une cotisation spécifique est exigée (cotisation ordinaire, cotisation FAT - FMP, cotisation spéciale prépensionné, cotisation spéciale personnel statutaire licencié, cotisation spéciale étudiant ou cotisation spéciale indemnités complémentaires).

**DOMAINE DE DEFINITION:** Pour l'ONSS, voir annexe 2 - Liste des codes travailleurs pour lesquels des cotisations sont dues ; uniquement les codes travailleurs pour lesquels la présence est égale à 1 ou 3.  
Pour l'ONSSAPL, voir annexe 28 - Liste des codes travailleurs pour lesquels des cotisations sont dues APL ; uniquement les codes travailleurs pour lesquels la présence est égale à 1 ou 3.  
Dans la DRS, les étudiants (= code travailleur 840 et 841 pour l'ONSS et 701 pour l'ONSSAPL) ainsi que les prépensionnés (= code travailleur 879) ne sont pas autorisés.  
En outre, dans les scénarios Chômage, les parents d'accueil (= code travailleur 497 pour l'ONSS et 761 pour l'ONSSAPL) et les travailleurs licenciés pour lesquels une cotisation sur des indemnités complémentaires est due (= code travailleur 883 pour l'ONSS) ne sont pas autorisés.

**REFERENCE LEGALE:**

**TYPE:** Numérique

**LONGUEUR:** 3

**PRESENCE:** Indispensable

**FORMAT:**

**CODE ANOMALIE SUR ACCUSE DE RECEPTION:**

| Intitulé anomalie                                | Code anomalie | Gravité |
|--|---------------|---------|
| Non présent                                      | 00037-001     | B       |
| Non numérique                                    | 00037-002     | B       |
| Invalide   | 00037-003     | B       |
| Pas dans le domaine de définition                | 00037-008     | B       |
| Incompatibilité trimestre - catégorie employeur  | 00037-035     | B       |
| Travailleur trop âgé                             | 00037-060     | B       |
| Travailleur ne satisfait pas aux exigences d'âge | 00037-077     | B       |

|                       |                 |                                 |
|-----------------------|-----------------|---------------------------------|
| NUMERO DE ZONE: 00430 | VERSION: 2009/4 | DATE DE PUBLICATION: 26/11/2009 |
|-----------------------|-----------------|---------------------------------|

IDENTIFICATION DU RISQUE  
(Label XML : IdentificationOfRisk)

BLOC FONCTIONNEL: Identification du risque  
Code(s): 90064  
Label(s) xml: RiskIdentification

DESCRIPTION: Identifie le risque.

DOMAINE DE DEFINITION: Voir annexe 12 - Identification du risque.

Cette zone doit avoir comme valeur "001" (= Déclaration mensuelle de travail à temps partiel.) si le travailleur n'est pas un enseignant, soit "002" s'il s'agit d'un enseignant.  
La valeur "002" n'est pas permise si la date de création du formulaire (zone 00218) est antérieure au 01/09/2003.

REFERENCE LEGALE:  
TYPE: Numérique  
LONGUEUR: 3  
PRESENCE: Indispensable  
FORMAT:

CODE ANOMALIE SUR ACCUSE DE RECEPTION:

| Intitulé anomalie                 | Code anomalie | Gravité |
|-----------------------------------|---------------|---------|
| Non présent                       | 00430-001     | B       |
| Non numérique                     | 00430-002     | B       |
| Pas dans le domaine de définition | 00430-008     | B       |
| Longueur incorrecte               | 00430-093     | B       |

|                       |                 |                                 |
|-----------------------|-----------------|---------------------------------|
| NUMERO DE ZONE: 00101 | VERSION: 2009/4 | DATE DE PUBLICATION: 26/11/2009 |
|-----------------------|-----------------|---------------------------------|

INDICATION DES JOURS RELATIFS À LA GRILLE DE TRAVAIL  
(Label XML : DaysIndicatorAboutWorkSchedule)

**BLOC FONCTIONNEL:** Indication jours et heures  
Code(s): 90065

**DESCRIPTION:** Label(s) xml: IndicationDaysAndHours  
Codes indiquant les jours relatifs à la grille de travail.

**DOMAINE DE DEFINITION:** Voir annexe 34 : Jours relatifs à la grille de travail  
Si l'horaire de travail est communiqué, il doit obligatoirement avoir la forme d'exactement 1, 2, 3 ou 4 semaines.  
Les indications des jours autorisées en cas d'horaire de 1, 2, 3 ou 4 semaines peuvent être retrouvées dans l'annexe précitée.

**REFERENCE LEGALE:**

**TYPE:** Numérique

**LONGUEUR:** 2

**PRESENCE:** Indispensable

**FORMAT:**

**CODE ANOMALIE SUR ACCUSE DE RECEPTION:**

| Intitulé anomalie                 | Code anomalie | Gravité |
|-----------------------------------|---------------|---------|
| Non présent                       | 00101-001     | B       |
| Non numérique                     | 00101-002     | B       |
| Pas dans le domaine de définition | 00101-008     | B       |
| Longueur incorrecte               | 00101-093     | B       |

|                       |                 |                                 |
|-----------------------|-----------------|---------------------------------|
| NUMERO DE ZONE: 00102 | VERSION: 2009/4 | DATE DE PUBLICATION: 26/11/2009 |
|-----------------------|-----------------|---------------------------------|

**NOMBRE D'HEURES RELATIVES À LA GRILLE DE TRAVAIL**  
(Label XML : HoursNumberAboutWorkSchedule)

**BLOC FONCTIONNEL:** Indication jours et heures  
Code(s): 90065

**DESCRIPTION:** Label(s) xml: IndicationDaysAndHours  
Nombre d'heures par jour relatives à la grille de travail.

**DOMAINE DE DEFINITION:** Nombre entier et élément de [0; 1400].  
Attention : les heures sont exprimées en centièmes d'heures.  
Exemple : 7 heures 40 est exprimé sous la forme : 766.

**REFERENCE LEGALE:**

**TYPE:** Numérique

**LONGUEUR:** 4

**PRESENCE:** Indispensable

**FORMAT:**

**CODE ANOMALIE SUR ACCUSE DE RECEPTION:**

| Intitulé anomalie                 | Code anomalie | Gravité |
|-----------------------------------|---------------|---------|
| Non présent                       | 00102-001     | B       |
| Non numérique                     | 00102-002     | B       |
| Pas dans le domaine de définition | 00102-008     | B       |
| Longueur incorrecte               | 00102-093     | B       |



|                       |                 |                                 |
|-----------------------|-----------------|---------------------------------|
| NUMERO DE ZONE: 00011 | VERSION: 2009/4 | DATE DE PUBLICATION: 26/11/2009 |
|-----------------------|-----------------|---------------------------------|

**NUMÉRO D'IMMATRICULATION ONSS**  
(Label XML : NOSSRegistrationNbr)

**BLOC FONCTIONNEL:** Lien déclaration employeur  
Code(s): 90067  
Label(s) xml: EmployerDeclarationLink

**DESCRIPTION:** Chaque employeur, qu'il soit une personne physique, un groupement de personnes physiques ou une personne morale, qui occupe du personnel soumis à la loi du 27 juin 1969, doit être inscrit à l'ONSS. Il s'agit d'un numéro d'immatriculation à l'ONSS définitif.  
Si la déclaration concerne un employeur immatriculé à l'ONSS alors le matricule ONSSAPL ne peut être transmis.

**DOMAINE DE DEFINITION:** Nombre entier et élément de [100006;199999934] pour les numéros définitifs.  
Si le numéro unique d'entreprise est connu (zone 00014 différent de zéro), le numéro d'immatriculation ONSS peut être mis à la valeur zéro.

**REFERENCE LEGALE:**

**TYPE:** Numérique

**LONGUEUR:** 9

**PRESENCE:** Indispensable

**FORMAT:** 0 ou NNNNNNNCC  
· NNNNNNN est le numéro  
· CC est le numéro de contrôle.

**CODE ANOMALIE SUR ACCUSE DE RECEPTION:**

| Intitulé anomalie  | Code anomalie | Gravité |
|--|---------------|---------|
| Non présent  | 00011-001     | B       |
| Non numérique  | 00011-002     | B       |
| Longueur incorrecte  | 00011-093     | B       |
| Pas dans le domaine de définition                                      | 00011-008     | B       |
| Nombre de contrôle invalide  | 00011-004     | B       |
| Incompatibilité entre le numéro d'expéditeur et le matricule employeur | 00011-155     | B       |
| Non repris au répertoire pour le trimestre de déclaration              | 00011-051     | B       |

|                       |                 |                                 |
|-----------------------|-----------------|---------------------------------|
| NUMERO DE ZONE: 00012 | VERSION: 2009/4 | DATE DE PUBLICATION: 26/11/2009 |
|-----------------------|-----------------|---------------------------------|

NOTION CURATELLE  
(Label XML : Trusteeship)

BLOC FONCTIONNEL: Lien déclaration employeur  
Code(s): 90067  
Label(s) xml: EmployerDeclarationLink

DESCRIPTION: Code qui indique si une déclaration se rapporte à une période pendant laquelle elle est sous curatelle.

DOMAINE DE DEFINITION:  
0 = période pendant laquelle elle n'est pas sous la curatelle  
1 = période pendant laquelle elle est sous curatelle

REFERENCE LEGALE:  
TYPE: Numérique  
LONGUEUR: 1  
PRESENCE: Indispensable  
FORMAT:

CODE ANOMALIE SUR ACCUSE DE RECEPTION:

| Intitulé anomalie                  | Code anomalie | Gravité |
|------------------------------------|---------------|---------|
| Non présent                        | 00012-001     | B       |
| Non numérique                      | 00012-002     | B       |
| Pas dans le domaine de définition  | 00012-008     | B       |
| Incompatibilité avec le répertoire | 00012-022     | B       |
| Longueur incorrecte                | 00012-093     | B       |

|                       |                 |                                 |
|-----------------------|-----------------|---------------------------------|
| NUMERO DE ZONE: 00014 | VERSION: 2009/4 | DATE DE PUBLICATION: 26/11/2009 |
|-----------------------|-----------------|---------------------------------|

NUMÉRO D'ENTREPRISE  
(Label XML : CompanyID)

BLOC FONCTIONNEL: Lien déclaration employeur; Lien déclaration employeur ONSSAPL

Code(s): 90067; 90168

DESCRIPTION:

Label(s) xml: EmployerDeclarationLink; NOSSLPAEmployerDeclarationLink  
Numéro qui identifie de manière unique un employeur, qu'il s'agisse d'une personne physique, d'un groupement de personnes physiques ou d'une personne morale.

DOMAINE DE DEFINITION:

Nombre de 10 chiffres dont :  
les positions 1 à 8 correspondent à un numéro d'ordre, avec en première position un chiffre égal à zéro ou 1  
les positions 9 et 10 correspondent à un nombre de contrôle.  
Si le numéro d'entreprise n'est pas connu, la valeur à renseigner est zéro.

REFERENCE LEGALE:

TYPE: Numérique

LONGUEUR: 10

PRESENCE: Indispensable

FORMAT:

CODE ANOMALIE SUR ACCUSE DE RECEPTION:

| Intitulé anomalie   | Code anomalie | Gravité |
|---|---------------|---------|
| Non présent   | 00014-001     | B       |
| Non numérique   | 00014-002     | B       |
| Invalide  | 00014-003     | B       |
| Pas dans le domaine de définition                         | 00014-008     | B       |
| Nombre de contrôle invalide                               | 00014-004     | B       |
| Non repris au répertoire pour le trimestre de déclaration | 00014-051     | B       |
| Incompatibilité avec le répertoire                        | 00014-022     | B       |
| Non repris au répertoire                                  | 00014-235     | NP      |

|                       |                 |                                 |
|-----------------------|-----------------|---------------------------------|
| NUMERO DE ZONE: 00044 | VERSION: 2009/4 | DATE DE PUBLICATION: 26/11/2009 |
|-----------------------|-----------------|---------------------------------|

**DATE DE DÉBUT DE L'OCCUPATION**  
(Label XML : OccupationStartingDate)

BLOC FONCTIONNEL:      Lien occupation  
                                  Code(s): 90068  
                                  Label(s) xml: OccupationLink

DESCRIPTION:

Il s'agit de la date de début de l'occupation sur laquelle porte la déclaration.  
 Si l'occupation du travailleur n'a pas changé depuis son entrée en service chez l'employeur, cette date correspond à la date d'entrée en service chez l'employeur.  
 Si l'occupation a été modifiée (exemple : le travailleur est passé d'un régime de travail à temps plein à un régime de travail à temps partiel, la fraction de l'occupation a été modifiée, etc.), la date de début de l'occupation correspond au début de la période à laquelle se rapportent les nouvelles données de l'occupation.  
 Lorsqu'il est mis fin au contrat de travail et que des indemnités de rupture sont payées au travailleur, il y a lieu de déclarer les différentes périodes couvertes par une indemnité de rupture sous la forme d'une nouvelle occupation par période. Il s'agit alors de la date de début de la période couverte par l'indemnité de rupture.

DOMAINE DE DEFINITION:

Lorsque l'occupation concerne une période couverte par des indemnités de rupture,  
 - la date doit être supérieure ou égale à la date de début du trimestre pour la sécurité sociale.  
 Lorsque l'occupation ne concerne pas une période couverte par des indemnités de rupture, l'année doit être un élément de [année de la déclaration - 100 ; année de la déclaration].  
 La date de début de l'occupation ne peut pas être postérieure au mois de référence.

REFERENCE LEGALE:

TYPE:                            Alphanumérique  
 LONGUEUR:                    10  
 PRESENCE:                    Indispensable  
 FORMAT:                      AAAA-MM-JJ  
                                  · AAAA est l'année  
                                  · MM est le mois  
                                  · JJ est le jour

CODE ANOMALIE SUR ACCUSE DE RECEPTION:

| Intitulé anomalie   | Code anomalie | Gravité |
|---|---------------|---------|
| Non présent   | 00044-001     | B       |
| Invalide  | 00044-003     | B       |
| Pas dans le domaine de définition   | 00044-008     | B       |
| Incompatibilité période de référence  | 00044-097     | B       |
| Date de début de l'occupation antérieure à la date d'immatriculation de l'employeur | 00044-278     | NP      |

|                       |                 |                                 |
|-----------------------|-----------------|---------------------------------|
| NUMERO DE ZONE: 00045 | VERSION: 2009/4 | DATE DE PUBLICATION: 26/11/2009 |
|-----------------------|-----------------|---------------------------------|

**DATE DE FIN DE L'OCCUPATION**  
(Label XML : OccupationEndingDate)

**BLOC FONCTIONNEL:** Lien occupation  
Code(s): 90068  
Label(s) xml: OccupationLink

**DESCRIPTION:**

Il s'agit de la date de fin de l'occupation sur laquelle porte la déclaration.  
Si l'occupation du travailleur est inchangée et continue le trimestre suivant, cette date n'est pas complétée.  
Si la fin de l'occupation a comme conséquence que le lien de subordination entre le travailleur et l'employeur est rompu, cette date correspond à la date de sortie chez l'employeur.  
Lorsqu'il est mis fin au contrat de travail et que des indemnités de rupture sont payées au travailleur, il y a lieu de déclarer les différentes périodes couvertes par une indemnité de rupture sous la forme d'une nouvelle occupation par période. Il s'agit alors de la date de fin de la période couverte par l'indemnité de rupture.

**DOMAINE DE DEFINITION:**

Lorsque l'occupation ne concerne pas une période couverte par des indemnités de rupture, elle doit être comprise entre les dates de début et de fin du trimestre pour la sécurité sociale.  
Lorsque l'occupation concerne une période couverte par des indemnités de rupture,  
- l'année doit être égale à l'année de la date de début de l'occupation.  
- la date doit être supérieure ou égale à la date de début du trimestre pour la sécurité sociale.  
La date de fin de l'occupation ne peut pas être antérieure au mois de référence si l'identification du risque est égale à "002".

**REFERENCE LEGALE:**

**TYPE:** Alphanumérique  
**LONGUEUR:** 10  
**PRESENCE:** Obligatoire si l'occupation se termine dans le courant du trimestre de la déclaration ou lorsqu'il s'agit d'une occupation correspondant à une période couverte par une indemnité de rupture.  
**FORMAT:** AAAA-MM-JJ  
· AAAA est l'année  
· MM est le mois  
· JJ est le jour

**CODE ANOMALIE SUR ACCUSE DE RECEPTION:**

| Intitulé anomalie                         | Code anomalie | Gravité |
|---|---------------|---------|
| Invalide                                  | 00045-003     | B       |
| Date de fin antérieure à la date de début | 00045-014     | B       |
| Incompatibilité période de référence      | 00045-097     | B       |

|                       |                 |                                 |
|-----------------------|-----------------|---------------------------------|
| NUMERO DE ZONE: 00046 | VERSION: 2009/4 | DATE DE PUBLICATION: 26/11/2009 |
|-----------------------|-----------------|---------------------------------|

**NUMÉRO DE COMMISSION PARITAIRE**  
(Label XML : JointCommissionNbr)

**BLOC FONCTIONNEL:** Lien occupation  
Code(s): 90068  
Label(s) xml: OccupationLink

**DESCRIPTION:** Numéro de commission paritaire dont relève le travailleur dans le cadre de l'occupation déclarée ou au moment du premier octroi d'indemnités complémentaires.

**DOMAINE DE DEFINITION:**

- CCC : Les commissions paritaires ; suite de 3 chiffres, cadrée à gauche.
- CCC.CC : Les sous-commissions paritaires ; suite de 3 chiffres suivie d'un point et de 2 chiffres, cadrée à gauche.
- CCC.CC.CC : Les sous-sous-commissions paritaires ; suite de 3 chiffres suivie d'un point et de 2 chiffres puis d'un point et de 2 chiffres.
- Si le travailleur ne ressort d'aucune commission paritaire, sous-commission paritaire ou sous-sous-commission paritaire, la valeur à remplir est 999.

Cette zone doit avoir comme valeur "999" si l'identification du risque est égale à 002.  
Si la déclaration concerne un employeur immatriculé à l'ONSSAPL, alors la commission paritaire doit être égale à 999.

**REFERENCE LEGALE:**

**TYPE:** Alphanumérique

**LONGUEUR:** 9

**PRESENCE:** Indispensable

**FORMAT:** CCC ou CCC.CC ou CCC.CC.CC

**CODE ANOMALIE SUR ACCUSE DE RECEPTION:**

| Intitulé anomalie                  | Code anomalie | Gravité |
|------------------------------------|---------------|---------|
| Non présent                        | 00046-001     | B       |
| Invalide                           | 00046-003     | B       |
| Pas dans le domaine de définition  | 00046-008     | B       |
| Incompatibilité code travailleur   | 00046-030     | B       |
| Commission paritaire 999 non admis | 00046-314     | B       |

|                       |                 |                                 |
|-----------------------|-----------------|---------------------------------|
| NUMERO DE ZONE: 00047 | VERSION: 2009/4 | DATE DE PUBLICATION: 26/11/2009 |
|-----------------------|-----------------|---------------------------------|

**NOMBRE DE JOURS PAR SEMAINE DU RÉGIME DE TRAVAIL**  
(Label XML : WorkingDaysSystem)

**BLOC FONCTIONNEL:** Lien occupation  
Code(s): 90068  
Label(s) xml: OccupationLink

**DESCRIPTION:** Si le régime de travail hebdomadaire est fixe, il s'agit du nombre de jours par semaine du travailleur. Le régime de travail est dit fixe lorsque le travailleur travaille un nombre fixe de jours par semaine. Il peut alors prendre les valeurs 1, 2, 3, 4, 5, 6 ou 7 jours/semaine.  
Si le régime de travail hebdomadaire est variable, il s'agit du nombre moyen de jours par semaine durant lesquels le travailleur est censé effectuer un travail en tenant compte des jours de travail présents dans un cycle complet de travail.

**DOMAINE DE DEFINITION:** [1; 700] pour tous les travailleurs, sauf exceptions reprises ci-après.  
0 si le travailleur est en interruption complète de la carrière professionnelle.  
[0; 700] pour un travailleur qui au cours du trimestre (ou de la partie de trimestre au cours de laquelle il était en service) n'a dû fournir aucune prestation (Justification des jours = 7).  
500 pour un parent d'accueil (code travailleur 497 pour un employeur immatriculé à l'ONSS et 761 pour un employeur immatriculé à l'ONSSAPL).  
En cas de conversion des prestations en régime 5 jours/semaine (uniquement pour les déclarations trimestrielles antérieures au troisième trimestre 2004), il doit être égal à 500.  
Attention : les jours sont exprimés en centièmes de jours.  
Exemples :  
- 5 jours/semaine est exprimé sous la forme : 500.  
- 2,66 jours/semaine est exprimé sous la forme : 266.

**REFERENCE LEGALE:**  
TYPE: Numérique  
LONGUEUR: 3  
PRESENCE: Facultative  
FORMAT:

**CODE ANOMALIE SUR ACCUSE DE RECEPTION:**

| Intitulé anomalie                 | Code anomalie | Gravité |
|-----------------------------------|---------------|---------|
| Non numérique                     | 00047-002     | B       |
| Pas dans le domaine de définition | 00047-008     | B       |
| Longueur incorrecte               | 00047-093     | B       |

|                       |                 |                                 |
|-----------------------|-----------------|---------------------------------|
| NUMERO DE ZONE: 00048 | VERSION: 2009/4 | DATE DE PUBLICATION: 26/11/2009 |
|-----------------------|-----------------|---------------------------------|

**NOMBRE MOYEN D'HEURES PAR SEMAINE DU TRAVAILLEUR**  
(Label XML : MeanWorkingHours)

**BLOC FONCTIONNEL:** Lien occupation  
Code(s): 90068  
Label(s) xml: OccupationLink

**DESCRIPTION:** Nombre moyen d'heures par semaine (exprimé en centièmes d'heures) pendant lesquelles le travailleur est censé effectuer un travail conformément à son contrat de travail, abstraction faite d'éventuelles suspension du contrat.  
Pour un travailleur en interruption complète de la carrière professionnelle, ce nombre est égal à zéro.  
Ce nombre peut également valoir 0 pour un travailleur qui au cours du trimestre (ou de la partie de trimestre au cours de laquelle il était en service) n'a dû fournir aucune prestation (Justification des jours = 7).  
Le nombre moyen d'heures par semaine du travailleur divisé par le nombre moyen d'heures par semaine de la personne de référence définit la fraction d'occupation du travailleur.  
Par personne de référence, on entend la personne occupée à temps plein dans la même entreprise ou, à défaut, dans la même branche d'activités, dans une fonction analogue.  
Pour les enseignants (zone 00430 à comme valeur "002") , c'est le nombre hebdomadaire d'heures de cours qu'il donne (y compris les heures rémunérées de conseil de classe et direction de classe).

**DOMAINE DE DEFINITION:** [1;4800] pour tous les travailleurs, sauf exceptions reprises ci-après.  
0 si le travailleur est en interruption complète de la carrière professionnelle.  
[0;4800] pour un travailleur qui au cours du trimestre (ou de la partie de trimestre au cours de laquelle il était en service) n'a dû fournir aucune prestation (Justification des jours = 7).  
Attention : Les heures sont exprimées en centièmes d'heures.  
Exemples :  
. 38 heures 20 min. est exprimé sous la forme : 3833  
. 38 heures est exprimé sous la forme : 3800  
Dans ce scénario, une occupation à temps plein (Q/S = 1) ne peut couvrir tout le mois de référence.

**REFERENCE LEGALE:**  
TYPE: Numérique  
LONGUEUR: 4  
PRESENCE: Indispensable  
FORMAT:

**CODE ANOMALIE SUR ACCUSE DE RECEPTION:**

| Intitulé anomalie                 | Code anomalie | Gravité |
|-----------------------------------|---------------|---------|
| Non présent                       | 00048-001     | B       |
| Non numérique                     | 00048-002     | B       |
| Pas dans le domaine de définition | 00048-008     | B       |
| Longueur incorrecte               | 00048-093     | B       |



|                       |                 |                                 |
|-----------------------|-----------------|---------------------------------|
| NUMERO DE ZONE: 00049 | VERSION: 2009/4 | DATE DE PUBLICATION: 26/11/2009 |
|-----------------------|-----------------|---------------------------------|

**NOMBRE MOYEN D'HEURES PAR SEMAINE DE LA PERSONNE DE RÉFÉRENCE**  
(Label XML : RefMeanWorkingHours)

**BLOC FONCTIONNEL:** Lien occupation  
Code(s): 90068  
Label(s) xml: OccupationLink

**DESCRIPTION:** Nombre moyen d'heures par semaine (exprimé en centièmes d'heures) pendant lesquelles la personne de référence est censée effectuer un travail.  
C'est le nombre d'heures par semaine d'une personne occupée à temps plein dans la même entreprise, ou, à défaut, dans la même branche d'activités, dans une fonction analogue.  
Le nombre moyen d'heures par semaine du travailleur divisé par le nombre moyen d'heures par semaine de la personne de référence définit la fraction d'occupation du travailleur.  
Pour les enseignants (zone 00430 à comme valeur "002"), c'est le nombre hebdomadaire d'heures de cours dans une charge complète (le nombre utilisé pour le calcul du traitement d'un enseignant à temps partiel)

**DOMAINE DE DEFINITION:** [1;4800]  
Attention : Les heures sont exprimées en centièmes d'heures.  
Exemples :  
. 38 heures 20 min. est exprimé sous la forme : 3833  
. 38 heures est exprimé sous la forme : 3800  
Pour un parent d'accueil, le nombre moyen d'heures par semaine de la personne de référence doit être égal à 38 heures par semaine (3800)

**REFERENCE LEGALE:**  
TYPE: Numérique  
LONGUEUR: 4  
PRESENCE: Indispensable  
FORMAT:

**CODE ANOMALIE SUR ACCUSE DE RECEPTION:**

| Intitulé anomalie                 | Code anomalie | Gravité |
|-----------------------------------|---------------|---------|
| Non présent                       | 00049-001     | B       |
| Non numérique                     | 00049-002     | B       |
| Pas dans le domaine de définition | 00049-008     | B       |
| Longueur incorrecte               | 00049-093     | B       |

|                       |                 |                                 |
|-----------------------|-----------------|---------------------------------|
| NUMERO DE ZONE: 00050 | VERSION: 2009/4 | DATE DE PUBLICATION: 26/11/2009 |
|-----------------------|-----------------|---------------------------------|

TYPE DU CONTRAT  
(Label XML : ContractType)

BLOC FONCTIONNEL:      Lien occupation  
                                  Code(s): 90068  
                                  Label(s) xml: OccupationLink

DESCRIPTION:            Code qui indique si l'occupation est effectuée dans le cadre d'un contrat temps plein ou temps partiel.

DOMAINE DE DEFINITION:    0 = temps plein  
                                  1 = temps partiel  
                                  1 si la déclaration concerne un parent d'accueil (code travailleur 497 pour un employeur immatriculé à l'ONSS et 761 pour un employeur immatriculé à l'ONSSAPL), jusqu'au 2/2005 inclus.

REFERENCE LEGALE:  
 TYPE:                      Numérique  
 LONGUEUR:                1  
 PRESENCE:                Facultative  
 FORMAT:

CODE ANOMALIE SUR ACCUSE DE RECEPTION:

| Intitulé anomalie                 | Code anomalie | Gravité |
|-----------------------------------|---------------|---------|
| Non numérique                     | 00050-002     | B       |
| Pas dans le domaine de définition | 00050-008     | B       |
| Longueur incorrecte               | 00050-093     | B       |
| Incompatibilité code travailleur  | 00050-030     | B       |

|                       |                 |                                 |
|-----------------------|-----------------|---------------------------------|
| NUMERO DE ZONE: 00053 | VERSION: 2009/4 | DATE DE PUBLICATION: 26/11/2009 |
|-----------------------|-----------------|---------------------------------|

**STATUT DU TRAVAILLEUR**  
(Label XML : WorkerStatus)

**BLOC FONCTIONNEL:** Lien occupation  
Code(s): 90068

**DESCRIPTION:** Label(s) xml: OccupationLink  
Code qui indique si l'occupation est effectuée dans le cadre d'un contrat particulier.

**DOMAINE DE DEFINITION:** Voir annexe 21 - Liste des valeurs autorisées pour le statut du travailleur.  
Pour les déclarations concernant l'enseignement (identification du risque = 002), le statut du travailleur ne doit pas être donnée.

**REFERENCE LEGALE:**

**TYPE:** Alphanumérique

**LONGUEUR:** 2

**PRESENCE:** Obligatoire si l'occupation du travailleur est effectuée dans le cadre d'un contrat particulier mentionné à l'annexe 21.

**FORMAT:**

**CODE ANOMALIE SUR ACCUSE DE RECEPTION:**

| Intitulé anomalie                 | Code anomalie | Gravité |
|-----------------------------------|---------------|---------|
| Interdit                          | 00053-005     | B       |
| Pas dans le domaine de définition | 00053-008     | B       |
| Incompatibilité trimestre         | 00053-034     | B       |
| Longueur incorrecte               | 00053-093     | B       |
| Incompatibilité code travailleur  | 00053-030     | B       |

|                       |                 |                                 |
|-----------------------|-----------------|---------------------------------|
| NUMERO DE ZONE: 00054 | VERSION: 2009/4 | DATE DE PUBLICATION: 26/11/2009 |
|-----------------------|-----------------|---------------------------------|

NOTION PENSIONNÉ  
(Label XML : Retired)

BLOC FONCTIONNEL: Lien occupation  
Code(s): 90068  
Label(s) xml: OccupationLink

DESCRIPTION: Code qui indique que la personne continue à exercer une activité professionnelle bien que pensionnée.

DOMAINE DE DEFINITION: 0 = non-pensionné  
1 = pensionné

REFERENCE LEGALE:  
TYPE: Numérique  
LONGUEUR: 1  
PRESENCE: Facultative  
FORMAT:

CODE ANOMALIE SUR ACCUSE DE RECEPTION:

| Intitulé anomalie                 | Code anomalie | Gravité |
|-----------------------------------|---------------|---------|
| Non numérique                     | 00054-002     | B       |
| Pas dans le domaine de définition | 00054-008     | B       |
| Longueur incorrecte               | 00054-093     | B       |

|                       |                 |                                 |
|-----------------------|-----------------|---------------------------------|
| NUMERO DE ZONE: 00055 | VERSION: 2009/4 | DATE DE PUBLICATION: 26/11/2009 |
|-----------------------|-----------------|---------------------------------|

TYPE D'APPRENTISSAGE  
(Label XML : Apprenticeship)

BLOC FONCTIONNEL: Lien occupation  
Code(s): 90068  
Label(s) xml: OccupationLink  
DESCRIPTION: Code permettant de distinguer les différentes sortes d'apprentis.

DOMAINE DE DEFINITION: 1 = apprenti agréé des classes moyennes  
2 = apprenti avec contrat d'apprentissage industriel  
3 = apprenti en formation de chef d'entreprise  
4 = élève avec convention d'insertion socio-professionnelle reconnue par les Communautés et Régions  
5 = stagiaire en convention d'immersion professionnelle

Dans le cadre d'une déclaration ONSS toutes les valeurs sont permises.  
Dans le cadre d'une déclaration ONSSAPL les seules valeurs permises sont :  
- 3, 4 (autorisés dans tous les trimestres)  
- 5 (autorisé à partir du trimestre 20061)

REFERENCE LEGALE:  
TYPE: Numérique  
LONGUEUR: 1  
PRESENCE: Facultative  
FORMAT:

CODE ANOMALIE SUR ACCUSE DE RECEPTION:

| Intitulé anomalie                 | Code anomalie | Gravité |
|-----------------------------------|---------------|---------|
| Non numérique                     | 00055-002     | B       |
| Pas dans le domaine de définition | 00055-008     | B       |
| Incompatibilité code travailleur  | 00055-030     | B       |
| Longueur incorrecte               | 00055-093     | B       |

|                       |                 |                                 |
|-----------------------|-----------------|---------------------------------|
| NUMERO DE ZONE: 00056 | VERSION: 2009/4 | DATE DE PUBLICATION: 26/11/2009 |
|-----------------------|-----------------|---------------------------------|

**MODE DE RÉMUNÉRATION**  
(Label XML : RemunMethod)

**BLOC FONCTIONNEL:** Lien occupation  
Code(s): 90068  
Label(s) xml: OccupationLink

**DESCRIPTION:** Code qui indique si le travailleur est payé selon un mode de rémunération particulier.

**DOMAINE DE DEFINITION:** 1 = travailleur qui perçoit une rémunération pour un travail à la pièce ou à l'entreprise ou qui est payé à la tâche (= prestation)  
2 = travailleur qui est rémunéré exclusivement ou partiellement à la commission  
3 = travailleur payé au moyen de titres-services

**REFERENCE LEGALE:**  
TYPE: Numérique  
LONGUEUR: 1  
PRESENCE: Facultative  
FORMAT:

**CODE ANOMALIE SUR ACCUSE DE RECEPTION:**

| Intitulé anomalie                 | Code anomalie | Gravité |
|-----------------------------------|---------------|---------|
| Non numérique                     | 00056-002     | B       |
| Pas dans le domaine de définition | 00056-008     | B       |
| Longueur incorrecte               | 00056-093     | B       |
| Incompatibilité code travailleur  | 00056-030     | B       |

|                       |                 |                                 |
|-----------------------|-----------------|---------------------------------|
| NUMERO DE ZONE: 00178 | VERSION: 2009/4 | DATE DE PUBLICATION: 26/11/2009 |
|-----------------------|-----------------|---------------------------------|

INDICATION DU JOUR  
(Label XML : DayIndicator)

BLOC FONCTIONNEL: Nature du jour  
Code(s): 90074  
Label(s) xml: NatureOfDay

DESCRIPTION: Date du jour en question.

DOMAINE DE DEFINITION: Le mois doit être égal au mois de la date de début de période de référence.  
L'indication du jour doit être postérieure ou égale à la date de début de l'occupation et doit être antérieure ou égale à la date de fin de l'occupation si l'identification du risque est égale à "002".

REFERENCE LEGALE:  
TYPE: Alphanumérique  
LONGUEUR: 7  
PRESENCE: Indispensable  
FORMAT: --MM-JJ  
. MM est le mois  
. JJ est le jour

CODE ANOMALIE SUR ACCUSE DE RECEPTION:

| Intitulé anomalie                    | Code anomalie | Gravité |
|--------------------------------------|---------------|---------|
| Non présent                          | 00178-001     | B       |
| Invalide                             | 00178-003     | B       |
| Pas dans le domaine de définition    | 00178-008     | B       |
| Incompatibilité période de référence | 00178-097     | B       |
| Incompatibilité occupation           | 00178-099     | B       |

|                       |                 |                                 |
|-----------------------|-----------------|---------------------------------|
| NUMERO DE ZONE: 00179 | VERSION: 2009/4 | DATE DE PUBLICATION: 26/11/2009 |
|-----------------------|-----------------|---------------------------------|

CODE NATURE DU JOUR  
(Label XML : DayNatureCode)

BLOC FONCTIONNEL: Nature du jour  
Code(s): 90074

DESCRIPTION: Label(s) xml: NatureOfDay  
Code qui désigne la nature du jour.  
(voir instructions administratives).

DOMAINE DE DEFINITION: Voir Annexe 13 - Code nature du jour.

REFERENCE LEGALE: Une occupation vide de maximum 7 jours civils d'affilée peut être déclarée au moyen du code 8.  
Si ce code est utilisé, aucun autre code "nature du jour" ne peut être présent dans la déclaration.

TYPE: Alphanumérique

LONGUEUR: 4

PRESENCE: Indispensable

FORMAT:

CODE ANOMALIE SUR ACCUSE DE RECEPTION:

| Intitulé anomalie                 | Code anomalie | Gravité |
|-----------------------------------|---------------|---------|
| Non présent                       | 00179-001     | B       |
| Pas dans le domaine de définition | 00179-008     | B       |
| Longueur incorrecte               | 00179-093     | B       |



|                       |                 |                                 |
|-----------------------|-----------------|---------------------------------|
| NUMERO DE ZONE: 00180 | VERSION: 2009/4 | DATE DE PUBLICATION: 26/11/2009 |
|-----------------------|-----------------|---------------------------------|

**NOMBRE D'HEURES**  
(Label XML : HoursNumber)

**BLOC FONCTIONNEL:** Nature du jour  
Code(s): 90074  
Label(s) xml: NatureOfDay

**DESCRIPTION:** Le nombre d'heures relatif au code nature du jour.  
Pour tous les jours mentionnés sous le code nature du jour, l'employeur doit toujours indiquer le nombre d'heures s'il s'agit d'un travailleur à temps partiel.

**DOMAINE DE DEFINITION:** Nombre entier et élément de [1; 2400].  
Attention : les heures sont exprimées en centièmes d'heures.  
Exemple : 7 heures 40 minutes est exprimé sous la forme 766.  
La valeur "0" est également autorisée pour une période d'incapacité de travail ou pour des jours d'inactivité normaux.  
Dans ce scénario, il peut être introduit au maximum 24 heures.

**REFERENCE LEGALE:**

**TYPE:** Numérique

**LONGUEUR:** 4

**PRESENCE:** Indispensable

**FORMAT:**

**CODE ANOMALIE SUR ACCUSE DE RECEPTION:**

| Intitulé anomalie  | Code anomalie | Gravité |
|--|---------------|---------|
| Non présent  | 00180-001     | B       |
| Non numérique  | 00180-002     | B       |
| Pas dans le domaine de définition  | 00180-008     | B       |
| Nombre total d'heures pour l'indication du jour dépasse le domaine de définition | 00180-100     | B       |
| Longueur incorrecte  | 00180-093     | B       |

|                       |                 |                                 |
|-----------------------|-----------------|---------------------------------|
| NUMERO DE ZONE: 00074 | VERSION: 2009/4 | DATE DE PUBLICATION: 26/11/2009 |
|-----------------------|-----------------|---------------------------------|

**DATE DE DÉBUT DE PÉRIODE DE RÉFÉRENCE**  
(Label XML : RefStartingDate)

BLOC FONCTIONNEL: Période de référence  
Code(s): 90077  
Label(s) xml: ReferencePeriod

DESCRIPTION:

Indication de la date de début de la période de référence.

DOMAINE DE DEFINITION:

AAAA est soit l'année en cours soit une des années antérieures à l'année en cours avec une borne inférieure à 2003 et supérieure à 2099.  
MM est soit le mois en cours soit un des mois antérieurs au mois en cours.  
La date de début de la période de référence est obligatoirement égale au premier jour calendrier du mois.

REFERENCE LEGALE:

TYPE: Alphanumérique  
LONGUEUR: 10  
PRESENCE: Indispensable  
FORMAT: AAAA-MM-JJ  
· AAAA est l'année  
· MM est le mois  
· JJ est le jour

CODE ANOMALIE SUR ACCUSE DE RECEPTION:

| Intitulé anomalie                 | Code anomalie | Gravité |
|-----------------------------------|---------------|---------|
| Non présent                       | 00074-001     | B       |
| Invalidé                          | 00074-003     | B       |
| Pas dans le domaine de définition | 00074-008     | B       |

|                       |                 |                                 |
|-----------------------|-----------------|---------------------------------|
| NUMERO DE ZONE: 00075 | VERSION: 2009/4 | DATE DE PUBLICATION: 26/11/2009 |
|-----------------------|-----------------|---------------------------------|

DATE DE FIN DE PÉRIODE DE RÉFÉRENCE  
(Label XML : RefEndingDate)

BLOC FONCTIONNEL: Période de référence  
Code(s): 90077  
Label(s) xml: ReferencePeriod

DESCRIPTION:

Indication de la date de fin de la période de référence.

DOMAINE DE DEFINITION:

AAAA est soit l'année en cours soit une des années antérieures à l'année en cours avec une borne inférieure à 2003 et supérieure à 2099.  
MM est soit le mois en cours soit un des mois antérieurs au mois en cours.  
La date de fin de la période de référence est obligatoirement égale au dernier jour calendrier du mois spécifié dans la date de début de la période de référence.

REFERENCE LEGALE:

TYPE: Alphanumérique  
LONGUEUR: 10  
PRESENCE: Indispensable  
FORMAT: AAAA-MM-JJ  
· AAAA est l'année  
· MM est le mois  
· JJ est le jour

CODE ANOMALIE SUR ACCUSE DE RECEPTION:

| Intitulé anomalie                 | Code anomalie | Gravité |
|-----------------------------------|---------------|---------|
| Non présent                       | 00075-001     | B       |
| Invalidé                          | 00075-003     | B       |
| Pas dans le domaine de définition | 00075-008     | B       |
| Incompatibilité date de début     | 00075-098     | B       |

|                       |                 |                                 |
|-----------------------|-----------------|---------------------------------|
| NUMERO DE ZONE: 00221 | VERSION: 2009/4 | DATE DE PUBLICATION: 26/11/2009 |
|-----------------------|-----------------|---------------------------------|

TYPE DE LA RÉFÉRENCE  
(Label XML : ReferenceType)

**BLOC FONCTIONNEL:** Référence  
Code(s): 90082  
Label(s) xml: Reference

**DESCRIPTION:** Indique sur quoi porte la référence (00222 Numéro de référence) : sur cette déclaration, sur une déclaration qui est apparentée à cette déclaration ou sur un ensemble de déclarations (= un dossier) auquel appartient cette déclaration.

**DOMAINE DE DEFINITION:**

- 1 = la référence porte sur ce formulaire
- 2 = la référence est un numéro de dossier et porte sur le dossier (= ensemble de déclarations) auquel appartient cette déclaration
- 3 = la référence porte sur un formulaire précédemment échangé et qui est en rapport avec le présent formulaire, par exemple : la référence porte sur la déclaration qui doit être annulée par cette déclaration, ou sur la déclaration qui doit être remplacée par cette déclaration, ou sur la déclaration qui fait l'objet de modifications, ou sur la déclaration qui est à l'origine de la création de ce formulaire...
- 4 = la référence porte sur une déclaration dans un autre scénario qui est apparentée à cette déclaration
- 5 = la référence porte sur une demande
- 6 = la référence porte sur une déclaration refusée
- 7 = la référence porte sur l'employeur mentionné dans cette déclaration
- 8 = la référence porte sur le travailleur mentionné dans cette déclaration

Cette zone doit avoir comme valeur "1" ou "3".

**REFERENCE LEGALE:**

**TYPE:** Numérique

**LONGUEUR:** 1

**PRESENCE:** Indispensable

**FORMAT:**

**CODE ANOMALIE SUR ACCUSE DE RECEPTION:**

| Intitulé anomalie                 | Code anomalie | Gravité |
|-----------------------------------|---------------|---------|
| Non présent                       | 00221-001     | B       |
| Non numérique                     | 00221-002     | B       |
| Pas dans le domaine de définition | 00221-008     | B       |
| Longueur incorrecte               | 00221-093     | B       |

|                       |                 |                                 |
|-----------------------|-----------------|---------------------------------|
| NUMERO DE ZONE: 00222 | VERSION: 2009/4 | DATE DE PUBLICATION: 26/11/2009 |
|-----------------------|-----------------|---------------------------------|

NUMÉRO DE RÉFÉRENCE  
(Label XML : ReferenceNbr)

BLOC FONCTIONNEL: Référence  
Code(s): 90082  
Label(s) xml: Reference  
DESCRIPTION: Le numéro de référence.

DOMAINE DE DEFINITION:

REFERENCE LEGALE:  
TYPE: Alphanumérique  
LONGUEUR: 20  
PRESENCE: Indispensable  
FORMAT:

CODE ANOMALIE SUR ACCUSE DE RECEPTION:

| Intitulé anomalie  | Code anomalie | Gravité |
|--|---------------|---------|
| Non présent  | 00222-001     | B       |
| Nombre de contrôle invalide                              | 00222-004     | B       |
| Longueur incorrecte                                      | 00222-093     | B       |
| Incompatible avec le matricule et/ou le NISS             | 00222-207     | B       |
| Ne correspond pas à un formulaire accepté par ce secteur | 00222-238     | B       |
| Incompatibilité avec le risque                           | 00222-023     | B       |

|                       |                 |                                 |
|-----------------------|-----------------|---------------------------------|
| NUMERO DE ZONE: 00298 | VERSION: 2009/4 | DATE DE PUBLICATION: 26/11/2009 |
|-----------------------|-----------------|---------------------------------|

**ORIGINE DE LA RÉFÉRENCE**  
(Label XML : ReferenceOrigin)

**BLOC FONCTIONNEL:** Référence  
Code(s): 90082  
Label(s) xml: Reference

**DESCRIPTION:** Valeur indiquant la source authentique d'un numéro de référence.

**DOMAINE DE DEFINITION:** L'origine indique qui a créé la référence.  
1 = le numéro de référence est attribué par un déclarant (une entreprise, un secrétariat social, un bureau de soft, ...)  
2 = le numéro de ticket attribué par la Sécurité Sociale, identifiant de manière unique une déclaration  
3 = le numéro de référence est attribué par un secteur de la Sécurité Sociale

Cette zone doit avoir comme valeur "1" ou "2". Il est interdit d'avoir un code "2" si la valeur du statut de l'attestation est égale à '0'

**REFERENCE LEGALE:**

**TYPE:** Numérique

**LONGUEUR:** 1

**PRESENCE:** Indispensable

**FORMAT:**

**CODE ANOMALIE SUR ACCUSE DE RECEPTION:**

| Intitulé anomalie                 | Code anomalie | Gravité |
|-----------------------------------|---------------|---------|
| Non présent                       | 00298-001     | B       |
| Non numérique                     | 00298-002     | B       |
| Pas dans le domaine de définition | 00298-008     | B       |
| Longueur incorrecte               | 00298-093     | B       |

|                       |                 |                                 |
|-----------------------|-----------------|---------------------------------|
| NUMERO DE ZONE: 00194 | VERSION: 2009/4 | DATE DE PUBLICATION: 26/11/2009 |
|-----------------------|-----------------|---------------------------------|

INDICATION DU SECTEUR DE VACANCES  
(Label XML : HolidaySectorIndicator)

BLOC FONCTIONNEL:           Secteur de vacances  
Code(s): 90083  
Label(s) xml: HolidaysSector

DESCRIPTION:                 Indication du secteur de vacances (secteur public ou privé) qui s'applique au travailleur.

DOMAINE DE DEFINITION:   1 = secteur privé  
                                  2 = secteur public  
                                  3 = pas de secteur applicable  
                                  Si le code travailleur (zone 00037) est égal à 675, seule la valeur 2 est autorisée

REFERENCE LEGALE:

TYPE:                         Numérique

LONGUEUR:                 1

PRESENCE:                 Indispensable

FORMAT:

CODE ANOMALIE SUR ACCUSE DE RECEPTION:

| Intitulé anomalie                 | Code anomalie | Gravité |
|-----------------------------------|---------------|---------|
| Non présent                       | 00194-001     | B       |
| Non numérique                     | 00194-002     | B       |
| Pas dans le domaine de définition | 00194-008     | B       |
| Incompatibilité code travailleur  | 00194-030     | B       |
| Longueur incorrecte               | 00194-093     | B       |

|                       |                 |                                 |
|-----------------------|-----------------|---------------------------------|
| NUMERO DE ZONE: 00068 | VERSION: 2009/4 | DATE DE PUBLICATION: 26/11/2009 |
|-----------------------|-----------------|---------------------------------|

FRÉQUENCE EN MOIS DE PAIEMENT DE LA PRIME  
(Label XML : BonusPaymentFrequency)

BLOC FONCTIONNEL: Salaire exact  
Code(s): 90085  
Label(s) xml: ExactSalary

DESCRIPTION: Fréquence utilisant le mois comme unité de mesure.  
Exemples :  
Une fois par mois = 1  
Une fois par an = 12  
Tous les deux ans = 24  
Non périodique = 0

DOMAINE DE DEFINITION: Cette donnée n'est pas d'application pour le secteur Chômage.  
Nombre entier et élément de [0; 99].

REFERENCE LEGALE:  
TYPE: Numérique  
LONGUEUR: 2  
PRESENCE: Facultative  
FORMAT:

| Intitulé anomalie                 | Code anomalie | Gravité |
|-----------------------------------|---------------|---------|
| Non numérique                     | 00068-002     | B       |
| Longueur incorrecte               | 00068-093     | B       |
| Pas dans le domaine de définition | 00068-008     | B       |



|                       |                 |                                 |
|-----------------------|-----------------|---------------------------------|
| NUMERO DE ZONE: 00122 | VERSION: 2009/4 | DATE DE PUBLICATION: 26/11/2009 |
|-----------------------|-----------------|---------------------------------|

**CODE SALAIRE EXACT**  
(Label XML : ExactSalaryCode)

**BLOC FONCTIONNEL:** Salaire exact  
Code(s): 90085  
Label(s) xml: ExactSalary

**DESCRIPTION:** Code correspondant aux codes rémunération suivant la déclaration ONSS ou ONSS-APL et à d'autres codes rémunération pour la composition de la rémunération exacte.

**DOMAINE DE DEFINITION:** Code qui permet de définir le type de la donnée salariale qui a été donnée pour l'occupation du travailleur concerné.  
Pour un employeur ONSS, voir Annexe 7 - Codification des rémunérations. Pour un employeur ONSS-APL, voir Annexe 32 - Codification des rémunérations APL.

**REFERENCE LEGALE:** Cette zone doit contenir la valeur 33 (= rémunération brute pour un travailleur à temps partiel avec indemnité de revenu garanti).

**TYPE:** Numérique

**LONGUEUR:** 3

**PRESENCE:** Indispensable

**FORMAT:**

| CODE ANOMALIE SUR ACCUSE DE RECEPTION: |               |         |
|--|---------------|---------|
| Intitulé anomalie                      | Code anomalie | Gravité |
| Non présent                            | 00122-001     | B       |
| Non numérique                          | 00122-002     | B       |
| Pas dans le domaine de définition      | 00122-008     | B       |
| Longueur incorrecte                    | 00122-093     | B       |

|                       |                 |                                 |
|-----------------------|-----------------|---------------------------------|
| NUMERO DE ZONE: 00124 | VERSION: 2009/4 | DATE DE PUBLICATION: 26/11/2009 |
|-----------------------|-----------------|---------------------------------|

**MONTANT CODE SALAIRE EXACT**  
(Label XML : ExactSalaryAmount)

**BLOC FONCTIONNEL:** Salaire exact  
Code(s): 90085  
Label(s) xml: ExactSalary

**DESCRIPTION:** Montant, exprimé en cents, correspondant à un code salaire exact.  
Total des appointements qui correspondent au type de rémunération donné pour l'occupation du travailleur.

Il s'agit du salaire mensuel brut effectif:  
-y compris : heures complémentaires, sursalaire, commissions, primes, allocation de foyer et de résidence, repos rémunéré, arriérés de rémunération, salaire journalier ou hebdomadaire garanti, salaire garanti en cas de maladie ou d'accident, salaire garanti pour les vacances secteur public, rémunération normale pour les heures V en tant qu'employé, jours fériés payés, l'indemnité de préavis  
-non compris : prime de fin d'année, pécule de vacances des ouvriers, double pécule de vacances, pécule de vacances complémentaire secteur public et pécule de vacances en cas de désengagement, prime de mobilité, avantages en nature.

Pour les enseignants, la rémunération brute à temps partiel pour la charge déclarée est introduite ici, en tenant compte de l'ancienneté pécuniaire et de l'allocation de foyer et de résidence, non compris l'allocation de disponibilité payée pour les jours d'inaptitude au travail, le pécule de vacances secteur public et la prime de fin d'année.

**DOMAINE DE DEFINITION:** Un nombre entier et élément de [0:99999999]  
Les deux dernières positions représentent des cents.

**REFERENCE LEGALE:**  
TYPE: Numérique  
LONGUEUR: 8  
PRESENCE: Indispensable  
FORMAT:

**CODE ANOMALIE SUR ACCUSE DE RECEPTION:**

| Intitulé anomalie                 | Code anomalie | Gravité |
|-----------------------------------|---------------|---------|
| Non présent                       | 00124-001     | B       |
| Non numérique                     | 00124-002     | B       |
| Pas dans le domaine de définition | 00124-008     | B       |
| Longueur incorrecte               | 00124-093     | B       |

|                       |                 |                                 |
|-----------------------|-----------------|---------------------------------|
| NUMERO DE ZONE: 00098 | VERSION: 2009/4 | DATE DE PUBLICATION: 26/11/2009 |
|-----------------------|-----------------|---------------------------------|

SALAIRE : MONTANT DU SALAIRE THÉORIQUE MENSUEL  
(Label XML : MonthlyTheoreticalSalaryAmount)

BLOC FONCTIONNEL: Salaire théorique  
Code(s): 90086  
Label(s) xml: TheoreticalSalary

DESCRIPTION: Montant du salaire mensuel moyen brut théorique exprimé en cents:  
- y compris les primes connues d'avance, les repos rémunérés, l'allocation de foyer et de résidence  
- non compris la prime de fin d'année, le double pécule de vacances.

DOMAINE DE DEFINITION: Pour les enseignants (zone 00430 a comme valeur "002"), c'est le salaire mensuel brut indexé à temps partiel en tenant compte de l'ancienneté pécuniaire et de l'allocation de foyer et de résidence.  
Nombre composé de maximum 8 chiffres en cents.

REFERENCE LEGALE:  
TYPE: Numérique  
LONGUEUR: 8  
PRESENCE: Obligatoire si la zone 00099 n'est pas présente et l'identification du risque = "001" ou si l'identification du risque = "002"  
Interdit dans les autres cas.

FORMAT:

CODE ANOMALIE SUR ACCUSE DE RECEPTION:

| Intitulé anomalie   | Code anomalie | Gravité |
|---------------------|---------------|---------|
| Non présent         | 00098-001     | B       |
| Non numérique       | 00098-002     | B       |
| Longueur incorrecte | 00098-093     | B       |

|                       |                 |                                 |
|-----------------------|-----------------|---------------------------------|
| NUMERO DE ZONE: 00099 | VERSION: 2009/4 | DATE DE PUBLICATION: 26/11/2009 |
|-----------------------|-----------------|---------------------------------|

SALAIRE : MONTANT DU SALAIRE THÉORIQUE HORAIRE  
 (Label XML : HourlyTheoreticalSalaryAmount)

BLOC FONCTIONNEL: Salaire théorique  
 Code(s): 90086  
 Label(s) xml: TheoreticalSalary

DESCRIPTION: Montant du salaire horaire moyen brut théorique exprimé en centième de cents.  
 - y compris les primes connues d'avance, les repos rémunérés,  
 l'allocation de foyer et de résidence  
 - non compris la prime de fin d'année, le double pécule de vacances.

DOMAINE DE DEFINITION: Nombre composé de maximum 8 chiffres en centième de cents.

REFERENCE LEGALE:  
 TYPE: Numérique  
 LONGUEUR: 8  
 PRESENCE: Obligatoire si la zone 00098 n'est pas présente et identification du risque = "001"  
 Interdit dans les autres cas.

FORMAT:

CODE ANOMALIE SUR ACCUSE DE RECEPTION:

| Intitulé anomalie                 | Code anomalie | Gravité |
|-----------------------------------|---------------|---------|
| Non présent                       | 00099-001     | B       |
| Non numérique                     | 00099-002     | B       |
| Interdit                          | 00099-005     | B       |
| Pas dans le domaine de définition | 00099-008     | B       |
| Longueur incorrecte               | 00099-093     | B       |

|                       |                 |                                 |
|-----------------------|-----------------|---------------------------------|
| NUMERO DE ZONE: 00486 | VERSION: 2009/4 | DATE DE PUBLICATION: 26/11/2009 |
|-----------------------|-----------------|---------------------------------|

QUALITÉ DU DÉCLARANT  
(Label XML : UserQuality)

BLOC FONCTIONNEL: Coordonnées déclarant  
Code(s): 90151  
Label(s) xml: CoordinatesInformant

DESCRIPTION: Caractérise la qualité de la personne ou de l'organisme

DOMAINE DE DEFINITION: Voir annexe 39 - Identification de la qualité du déclarant.  
Les valeurs autorisées sont: 10, 11, 12, 13, 90, 91, 92

REFERENCE LEGALE:

TYPE: Numérique

LONGUEUR: 2

PRESENCE: Indispensable

FORMAT:

CODE ANOMALIE SUR ACCUSE DE RECEPTION:

| Intitulé anomalie                 | Code anomalie | Gravité |
|-----------------------------------|---------------|---------|
| Non présent                       | 00486-001     | B       |
| Non numérique                     | 00486-002     | B       |
| Longueur incorrecte               | 00486-093     | B       |
| Pas dans le domaine de définition | 00486-008     | B       |

|                       |                 |                                 |
|-----------------------|-----------------|---------------------------------|
| NUMERO DE ZONE: 00776 | VERSION: 2009/4 | DATE DE PUBLICATION: 26/11/2009 |
|-----------------------|-----------------|---------------------------------|

DÉNOMINATION  
(Label XML : Denomination)

BLOC FONCTIONNEL:            Coordonnées déclarant  
    Code(s): 90151  
    Label(s) xml: CoordinatesInformant

DESCRIPTION:

DOMAINE DE DEFINITION:

REFERENCE LEGALE:

TYPE:                                Alphanumérique  
 LONGUEUR:                        96  
 PRESENCE:                        Indispensable  
 FORMAT:

CODE ANOMALIE SUR ACCUSE DE RECEPTION:

| Intitulé anomalie   | Code anomalie | Gravité |
|---------------------|---------------|---------|
| Non présent         | 00776-001     | B       |
| Longueur incorrecte | 00776-093     | B       |

|                       |                 |                                 |
|-----------------------|-----------------|---------------------------------|
| NUMERO DE ZONE: 00109 | VERSION: 2009/4 | DATE DE PUBLICATION: 26/11/2009 |
|-----------------------|-----------------|---------------------------------|

**NUMÉRO D'IMMATRICULATION ONSSAPL**  
(Label XML : NOSSLPARegistrationNbr)

**BLOC FONCTIONNEL:** Lien déclaration employeur ONSSAPL  
Code(s): 90168

**DESCRIPTION:** Label(s) xml: NOSSLPAEmployerDeclarationLink  
Toute administration locale ou provinciale qui occupe du personnel doit être immatriculée à l'ONSSAPL. Si la déclaration concerne un employeur immatriculé à l'ONSSAPL, alors le matricule ONSS ne peut être transmis.

**DOMAINE DE DEFINITION:** Nombre entier et élément de [00000197;99999926]. Si le numéro unique d'entreprise est connu (zone 00014 différente de zéro), le numéro d'immatriculation ONSSAPL peut être mis à la valeur zéro.

**REFERENCE LEGALE:**

**TYPE:** Numérique

**LONGUEUR:** 8

**PRESENCE:** Indispensable

**FORMAT:** 0 ou NNNNNNCC  
· NNNNNN est le numéro  
· CC est le numéro de contrôle.

**CODE ANOMALIE SUR ACCUSE DE RECEPTION:**

| Intitulé anomalie  | Code anomalie | Gravité |
|--|---------------|---------|
| Non présent  | 00109-001     | B       |
| Non numérique  | 00109-002     | B       |
| Longueur incorrecte  | 00109-093     | B       |
| Pas dans le domaine de définition                                      | 00109-008     | B       |
| Nombre de contrôle invalide  | 00109-004     | B       |
| Incompatibilité entre le numéro d'expéditeur et le matricule employeur | 00109-155     | B       |
| Non repris au répertoire pour le trimestre de déclaration              | 00109-051     | B       |

|                       |                 |                                 |
|-----------------------|-----------------|---------------------------------|
| NUMERO DE ZONE: 00156 | VERSION: 2009/4 | DATE DE PUBLICATION: 26/11/2009 |
|-----------------------|-----------------|---------------------------------|

CHOIX DE LA LANGUE DU PDF  
(Label XML : LanguageCodePdf)

BLOC FONCTIONNEL: Information sur la déclaration  
Code(s): 90171  
Label(s) xml: DclInformation  
DESCRIPTION: Le choix de la langue du document imprimable (pdf).  
DOMAINE DE DEFINITION: 1 = Néerlandais  
2 = Français  
3 = Allemand

REFERENCE LEGALE:  
TYPE: Numérique  
LONGUEUR: 1  
PRESENCE: Indispensable  
FORMAT:

CODE ANOMALIE SUR ACCUSE DE RECEPTION:

| Intitulé anomalie                 | Code anomalie | Gravité |
|-----------------------------------|---------------|---------|
| Non présent                       | 00156-001     | B       |
| Non numérique                     | 00156-002     | B       |
| Pas dans le domaine de définition | 00156-008     | B       |
| Longueur incorrecte               | 00156-093     | B       |



|                       |                 |                                 |
|-----------------------|-----------------|---------------------------------|
| NUMERO DE ZONE: 00499 | VERSION: 2009/4 | DATE DE PUBLICATION: 26/11/2009 |
|-----------------------|-----------------|---------------------------------|

DÉNOMINATION DE L'ÉTABLISSEMENT SCOLAIRE  
(Label XML : SchoolEstablishmentDenomination)

BLOC FONCTIONNEL: Etablissement scolaire  
Code(s): 90189  
Label(s) xml: SchoolEstablishment  
DESCRIPTION: Cette zone permet d'indiquer la dénomination de l'établissement scolaire.

DOMAINE DE DEFINITION:

REFERENCE LEGALE:  
TYPE: Alphanumérique  
LONGUEUR: 96  
PRESENCE: Indispensable  
FORMAT:

CODE ANOMALIE SUR ACCUSE DE RECEPTION:

| Intitulé anomalie   | Code anomalie | Gravité |
|---------------------|---------------|---------|
| Non présent         | 00499-001     | B       |
| Invalide            | 00499-003     | B       |
| Longueur incorrecte | 00499-093     | B       |

|                       |                 |                                 |
|-----------------------|-----------------|---------------------------------|
| NUMERO DE ZONE: 00502 | VERSION: 2009/4 | DATE DE PUBLICATION: 26/11/2009 |
|-----------------------|-----------------|---------------------------------|

RUE DE L'ÉTABLISSEMENT SCOLAIRE  
 (Label XML : SchoolEstablishmentStreet)

BLOC FONCTIONNEL: Etablissement scolaire  
 Code(s): 90189  
 Label(s) xml: SchoolEstablishment  
 DESCRIPTION: Voie publique.

DOMAINE DE DEFINITION:

REFERENCE LEGALE:  
 TYPE: Alphanumérique  
 LONGUEUR: 35  
 PRESENCE: Indispensable  
 FORMAT:

CODE ANOMALIE SUR ACCUSE DE RECEPTION:

| Intitulé anomalie   | Code anomalie | Gravité |
|---------------------|---------------|---------|
| Non présent         | 00502-001     | B       |
| Invalide            | 00502-003     | B       |
| Longueur incorrecte | 00502-093     | B       |

|                       |                 |                                 |
|-----------------------|-----------------|---------------------------------|
| NUMERO DE ZONE: 00503 | VERSION: 2009/4 | DATE DE PUBLICATION: 26/11/2009 |
|-----------------------|-----------------|---------------------------------|

NUMÉRO DE L'ADRESSE DE L'ÉTABLISSEMENT SCOLAIRE  
(Label XML : SchoolEstablishmentHouseNbr)

BLOC FONCTIONNEL: Etablissement scolaire  
Code(s): 90189  
Label(s) xml: SchoolEstablishment

DESCRIPTION:

DOMAINE DE DEFINITION:

REFERENCE LEGALE:

TYPE: Alphanumérique  
LONGUEUR: 10  
PRESENCE: Indispensable  
FORMAT:

CODE ANOMALIE SUR ACCUSE DE RECEPTION:

| Intitulé anomalie   | Code anomalie | Gravité |
|---------------------|---------------|---------|
| Non présent         | 00503-001     | B       |
| Invalide            | 00503-003     | B       |
| Longueur incorrecte | 00503-093     | B       |

|                       |                 |                                 |
|-----------------------|-----------------|---------------------------------|
| NUMERO DE ZONE: 00504 | VERSION: 2009/4 | DATE DE PUBLICATION: 26/11/2009 |
|-----------------------|-----------------|---------------------------------|

BOÎTE AUX LETTRES DE L'ÉTABLISSEMENT SCOLAIRE  
 (Label XML : SchoolEstablishmentPostBox)

BLOC FONCTIONNEL: Etablissement scolaire  
 Code(s): 90189  
 Label(s) xml: SchoolEstablishment  
 DESCRIPTION: Numéro de boîte aux lettres.

DOMAINE DE DEFINITION:

REFERENCE LEGALE:  
 TYPE: Alphanumérique  
 LONGUEUR: 4  
 PRESENCE: Facultative  
 FORMAT:

CODE ANOMALIE SUR ACCUSE DE RECEPTION:

| Intitulé anomalie   | Code anomalie | Gravité |
|---------------------|---------------|---------|
| Longueur incorrecte | 00504-093     | B       |

|                       |                 |                                 |
|-----------------------|-----------------|---------------------------------|
| NUMERO DE ZONE: 00505 | VERSION: 2009/4 | DATE DE PUBLICATION: 26/11/2009 |
|-----------------------|-----------------|---------------------------------|

CODE POSTAL DE L'ÉTABLISSEMENT SCOLAIRE  
(Label XML : SchoolEstablishmentZipCode)

BLOC FONCTIONNEL: Etablissement scolaire  
Code(s): 90189  
Label(s) xml: SchoolEstablishment  
DESCRIPTION: Numéro postal d'une commune.

DOMAINE DE DEFINITION:

S'il s'agit d'un code postal belge, la valeur doit référer à un des codes repris dans l'annexe 23

REFERENCE LEGALE:  
TYPE: Alphanumérique  
LONGUEUR: 9  
PRESENCE: Indispensable  
FORMAT:

CODE ANOMALIE SUR ACCUSE DE RECEPTION:

| Intitulé anomalie                 | Code anomalie | Gravité |
|-----------------------------------|---------------|---------|
| Non présent                       | 00505-001     | B       |
| Invalide                          | 00505-003     | B       |
| Pas dans le domaine de définition | 00505-008     | B       |
| Longueur incorrecte               | 00505-093     | B       |

|                       |                 |                                 |
|-----------------------|-----------------|---------------------------------|
| NUMERO DE ZONE: 00506 | VERSION: 2009/4 | DATE DE PUBLICATION: 26/11/2009 |
|-----------------------|-----------------|---------------------------------|

COMMUNE DE L'ÉTABLISSEMENT SCOLAIRE  
(Label XML : SchoolEstablishmentCity)

BLOC FONCTIONNEL: Etablissement scolaire  
Code(s): 90189  
Label(s) xml: SchoolEstablishment  
DESCRIPTION: Nom d'une commune.

DOMAINE DE DEFINITION:

REFERENCE LEGALE:  
TYPE: Alphanumérique  
LONGUEUR: 40  
PRESENCE: Indispensable  
FORMAT:

CODE ANOMALIE SUR ACCUSE DE RECEPTION:

| Intitulé anomalie                     | Code anomalie | Gravité |
|---------------------------------------|---------------|---------|
| Non présent                           | 00506-001     | B       |
| Invalide                              | 00506-003     | B       |
| Longueur incorrecte                   | 00506-093     | B       |
| Incompatibilité code postal - commune | 00506-160     | B       |

|                       |                 |                                 |
|-----------------------|-----------------|---------------------------------|
| NUMERO DE ZONE: 00508 | VERSION: 2009/4 | DATE DE PUBLICATION: 26/11/2009 |
|-----------------------|-----------------|---------------------------------|

CODE PAYS DE L'ÉTABLISSEMENT SCOLAIRE  
(Label XML : SchoolEstablishmentCountry)

BLOC FONCTIONNEL: Etablissement scolaire  
Code(s): 90189  
Label(s) xml: SchoolEstablishment

DESCRIPTION: Code permettant d'identifier un pays.

DOMAINE DE DEFINITION: Voir Annexe 5 - Liste des codes pays.

REFERENCE LEGALE:

TYPE: Numérique

LONGUEUR: 5

PRESENCE: Indispensable

FORMAT:

CODE ANOMALIE SUR ACCUSE DE RECEPTION:

| Intitulé anomalie                 | Code anomalie | Gravité |
|-----------------------------------|---------------|---------|
| Non présent                       | 00508-001     | B       |
| Non numérique                     | 00508-002     | B       |
| Pas dans le domaine de définition | 00508-008     | B       |
| Longueur incorrecte               | 00508-093     | B       |

|                       |                 |                                 |
|-----------------------|-----------------|---------------------------------|
| NUMERO DE ZONE: 00726 | VERSION: 2009/4 | DATE DE PUBLICATION: 26/11/2009 |
|-----------------------|-----------------|---------------------------------|

NOM  
(Label XML : Name)

BLOC FONCTIONNEL:        Coordonnées de la personne de contact  
                                   Code(s): 90257  
                                   Label(s) xml: CoordinatesContactPerson

DESCRIPTION:                Nom de famille d'une personne physique.  
                                   Il faut mentionner le nom repris sur le passeport ou la carte d'identité.  
                                   Pour les femmes de nationalité belge, il s'agit du nom de jeune fille.

DOMAINE DE DEFINITION:

REFERENCE LEGALE:  
 TYPE:                        Alphanumérique  
 LONGUEUR:                 48  
 PRESENCE:                 Facultative  
 FORMAT:

CODE ANOMALIE SUR ACCUSE DE RECEPTION:

| Intitulé anomalie   | Code anomalie | Gravité |
|---------------------|---------------|---------|
| Longueur incorrecte | 00726-093     | B       |



|                       |                 |                                 |
|-----------------------|-----------------|---------------------------------|
| NUMERO DE ZONE: 00727 | VERSION: 2009/4 | DATE DE PUBLICATION: 26/11/2009 |
|-----------------------|-----------------|---------------------------------|

PRÉNOM  
(Label XML : FirstName)

BLOC FONCTIONNEL:            Coordonnées de la personne de contact  
Code(s): 90257  
DESCRIPTION:                    Label(s) xml: CoordinatesContactPerson  
Premier prénom d'une personne physique.

DOMAINE DE DEFINITION:

REFERENCE LEGALE:  
TYPE:                            Alphanumérique  
LONGUEUR:                    24  
PRESENCE:                    Facultative  
FORMAT:

CODE ANOMALIE SUR ACCUSE DE RECEPTION:

| Intitulé anomalie   | Code anomalie | Gravité |
|---------------------|---------------|---------|
| Longueur incorrecte | 00727-093     | B       |

|                       |                 |                                 |
|-----------------------|-----------------|---------------------------------|
| NUMERO DE ZONE: 00636 | VERSION: 2009/4 | DATE DE PUBLICATION: 26/11/2009 |
|-----------------------|-----------------|---------------------------------|

NUMÉRO DE GSM  
(Label XML : GSMNbr)

BLOC FONCTIONNEL:           Communication  
   Code(s): 90258  
   Label(s) xml: Communication

DESCRIPTION:

DOMAINE DE DEFINITION:

REFERENCE LEGALE:

TYPE:                            Alphanumérique  
 LONGUEUR:                    20  
 PRESENCE:                    Facultative  
 FORMAT:

CODE ANOMALIE SUR ACCUSE DE RECEPTION:

| Intitulé anomalie   | Code anomalie | Gravité |
|---------------------|---------------|---------|
| Longueur incorrecte | 00636-093     | B       |

|                       |                 |                                 |
|-----------------------|-----------------|---------------------------------|
| NUMERO DE ZONE: 00637 | VERSION: 2009/4 | DATE DE PUBLICATION: 26/11/2009 |
|-----------------------|-----------------|---------------------------------|

ADRESSE E-MAIL  
(Label XML : EmailAddress)

BLOC FONCTIONNEL:           Communication  
   Code(s): 90258  
   Label(s) xml: Communication

DESCRIPTION:

DOMAINE DE DEFINITION:

REFERENCE LEGALE:

TYPE:                               Alphanumérique  
 LONGUEUR:                       60  
 PRESENCE:                       Facultative  
 FORMAT:

CODE ANOMALIE SUR ACCUSE DE RECEPTION:

| Intitulé anomalie   | Code anomalie | Gravité |
|---------------------|---------------|---------|
| Longueur incorrecte | 00637-093     | B       |

|                       |                 |                                 |
|-----------------------|-----------------|---------------------------------|
| NUMERO DE ZONE: 00677 | VERSION: 2009/4 | DATE DE PUBLICATION: 26/11/2009 |
|-----------------------|-----------------|---------------------------------|

NUMÉRO DE TÉLÉPHONE  
(Label XML : PhoneNbr)

BLOC FONCTIONNEL:           Communication  
   Code(s): 90258  
   Label(s) xml: Communication

DESCRIPTION:

DOMAINE DE DEFINITION:

REFERENCE LEGALE:

TYPE:                            Alphanumérique  
 LONGUEUR:                    20  
 PRESENCE:                    Facultative  
 FORMAT:

CODE ANOMALIE SUR ACCUSE DE RECEPTION:

| Intitulé anomalie   | Code anomalie | Gravité |
|---------------------|---------------|---------|
| Longueur incorrecte | 00677-093     | B       |

|                       |                 |                                 |
|-----------------------|-----------------|---------------------------------|
| NUMERO DE ZONE: 00678 | VERSION: 2009/4 | DATE DE PUBLICATION: 26/11/2009 |
|-----------------------|-----------------|---------------------------------|

NUMÉRO DE FAX  
 (Label XML : FaxNbr)

BLOC FONCTIONNEL:           Communication  
   Code(s): 90258  
   Label(s) xml: Communication

DESCRIPTION:

DOMAINE DE DEFINITION:

REFERENCE LEGALE:

TYPE:                            Alphanumérique  
 LONGUEUR:                    20  
 PRESENCE:                    Facultative  
 FORMAT:

CODE ANOMALIE SUR ACCUSE DE RECEPTION:

| Intitulé anomalie   | Code anomalie | Gravité |
|---------------------|---------------|---------|
| Longueur incorrecte | 00678-093     | B       |

Date de publication:  
26/11/2009

Contenu de l'annexe: 



AN2009-2-FR2.pdf



AN2009-2-FR2.doc



AN2009-2-FR2.xls



AN2009-2-FR2.txt



AN2009-2-FR2.xml

Information intermédiaire:

**Cotisation FAT- FMP**

| Type code travailleur | Code | Libellé  | Type travailleur                   | Présence | Valide à partir du trimestre | Valide jusqu'au trimestre | Date de début de validité | Date de fin de validité |
|-----------------------|------|--|------------------------------------|----------|------------------------------|---------------------------|---------------------------|-------------------------|
| Cotisation FAT-FMP    | 013  | Jeunes défavorisés   | Manuels spéciaux                   | 3        | 2003/1                       | 9999/4                    | 01/01/1900                | 01/01/9999              |
| Cotisation FAT-FMP    | 015  | Ouvriers et assimilés, y compris gens de maison  | Ouvriers ordinaires                | 3        | 2003/1                       | 9999/4                    | 01/01/1900                | 01/01/9999              |
| Cotisation FAT-FMP    | 016  | Mineurs  | Mineurs (manuels)                  | 3        | 2003/1                       | 9999/4                    | 01/01/1900                | 01/01/9999              |
| Cotisation FAT-FMP    | 027  | Elèves-ouvriers et stagiaires  | Elèves ouvriers ordinaires manuels | 3        | 2003/1                       | 9999/4                    | 01/01/1900                | 01/01/9999              |
| Cotisation FAT-FMP    | 041  | Domestiques victimes d'un accident du travail survenu avant le 01/04/1983  | Domestiques (manuels)              | 3        | 2003/1                       | 9999/4                    | 01/01/1900                | 01/01/9999              |
| Cotisation FAT-FMP    | 045  | Domestiques victimes d'un accident du travail à partir du 01/04/1983 ou de maladie professionnelle   | Domestiques (manuels)              | 3        | 2003/1                       | 9999/4                    | 01/01/1900                | 01/01/9999              |
| Cotisation FAT-FMP    | 487  | Elèves-employés et stagiaires  | Intellectuels élèves               | 3        | 2003/1                       | 9999/4                    | 01/01/1900                | 01/01/9999              |
| Cotisation FAT-FMP    | 493  | Médecins en formation de médecin spécialiste. Jeunes défavorisés. Boursiers originaires d'un pays hors CEE.  | Intellectuels spéciaux             | 3        | 2003/1                       | 9999/4                    | 01/01/1900                | 01/01/9999              |
| Cotisation FAT-FMP    | 494  | Sportifs rémunérés, sauf les coureurs cyclistes professionnels (détenteurs d'une licence de la ligue vélocipédique belge), victimes d'un accident du travail depuis le 01/01/1985  | Intellectuels spéciaux             | 3        | 2003/1                       | 9999/4                    | 01/01/1900                | 01/01/9999              |
| Cotisation FAT-FMP    | 495  | Travailleurs intellectuels et assimilés, employés de maison, ainsi que les coureurs cyclistes professionnels (détenteurs d'une licence de la ligue vélocipédique belge) victimes d'un accident du travail survenu depuis le 01/01/1985, parents d'accueil reconnus, artistes, travailleurs occasionnels de l'Horeca. | Intellectuels ordinaires           | 3        | 2003/1                       | 9999/4                    | 01/01/1900                | 01/01/9999              |
| Cotisation FAT-FMP    | 675  | Travailleurs statutaires   | Autres (type travailleurs)         | 3        | 2003/1                       | 9999/4                    | 01/01/1900                | 01/01/9999              |

**Cotisation non liée à une personne physique**

| Type code travailleur                       | Code | Libellé  | Type travailleur           | Présence | Valide à partir du trimestre | Valide jusqu'au trimestre | Date de début de validité | Date de fin de validité |
|---|------|--|----------------------------|----------|------------------------------|---------------------------|---------------------------|-------------------------|
| Cotisation non liée à une personne physique | 851  | Cotisation spéciale due sur les versements effectués par les employeurs pour la constitution d'une pension extra-légale en faveur des membres de leur personnel ou de leurs ayants-droit                               | Autres (type travailleurs) | 4        | 2003/1                       | 9999/4                    | 01/01/1900                | 01/01/9999              |
| Cotisation non liée à une personne physique | 861  | Cotisation due sur les participations aux bénéfices  | Autres (type travailleurs) | 4        | 2003/1                       | 9999/4                    | 01/01/1900                | 01/01/9999              |
| Cotisation non liée à une personne physique | 862  | Cotisation de solidarité sur l'usage d'un véhicule de société  | Autres (type travailleurs) | 4        | 2005/1                       | 9999/4                    | 01/01/2005                | 01/01/9999              |
| Cotisation non liée à une personne physique | 870  | Cotisation due sur le double pécule de vacances des employés, sur le pécule de vacances ou la prime Copernic des contractuels du secteur public fédéral et sur la prime de restructuration des militaires contractuels | Autres (type travailleurs) | 4        | 2003/1                       | 9999/4                    | 01/01/1900                | 01/01/9999              |

**Cotisation ordinaire**

| Type code travailleur | Code | Libellé   | Type travailleur    | Présence | Valide à partir du trimestre | Valide jusqu'au trimestre | Date de début de validité | Date de fin de validité |
|-----------------------|------|---|---------------------|----------|------------------------------|---------------------------|---------------------------|-------------------------|
| Cotisation ordinaire  | 010  | Ouvriers temporaires dans l'horticulture et l'agriculture (employeurs immatriculés sous les catégories 194, 494, 193, 097 et 497) et jusqu'au deuxième trimestre 2007 inclus, ouvriers occasionnels dans l'Horeca (employeurs immatriculés sous les catégories 016, 017, 097 et 497).   | Manuels saisonniers | 3        | 2003/1                       | 9999/4                    | 01/01/1900                | 01/01/9999              |
| Cotisation ordinaire  | 011  | Ouvriers de catégorie spéciale à déclarer sur base des rémunérations forfaitaires par des employeurs immatriculés sous les catégories 016, 017, 019, 116, 117, 216, 217 et , jusqu'au 1er trimestre 2007 inclus, 020, 023, 068, 146, 158, 166, 323 ou 562 (cotisation de modération salariale non due) et apprentis de cette catégorie à partir de l'année où ils atteignent 19 ans | Manuels au forfait  | 3        | 2003/1                       | 9999/4                    | 01/01/1900                | 01/01/9999              |



| Type code travailleur | Code | Libellé  | Type travailleur                          | Présence | Valide à partir du trimestre | Valide jusqu'au trimestre | Date de début de validité | Date de fin de validité |
|-----------------------|------|--|---|----------|------------------------------|---------------------------|---------------------------|-------------------------|
| Cotisation ordinaire  | 012  | Ouvriers handicapés et apprentis de cette catégorie à partir de l'année où ils atteignent 19 ans : a) Occupés dans un atelier protégé agréé immatriculé sous la catégorie 073, 173 ou 273 (cotisation de modération salariale non due). b) Jusqu'au 3ème trimestre 2008 inclus, à déclarer par les employeurs immatriculés sous la catégorie 811 (cotisation de modération salariale due).   | Manuels handicapés                        | 3        | 2003/1                       | 9999/4                    | 01/01/1900                | 01/01/9999              |
| Cotisation ordinaire  | 013  | a) Chauffeurs de taxi affectés au transport de personnes occupés par des employeurs immatriculés sous la catégorie 068 (cotisation de modération salariale non due) et apprentis de cette catégorie à partir de l'année où ils atteignent 19 ans.<br>b) Ouvriers contractuels ne relevant pas du régime des vacances annuelles des salariés occupés par un employeur de la catégorie 040   | Manuels spéciaux                          | 3        | 2003/1                       | 9999/4                    | 01/01/1900                | 01/01/9999              |
| Cotisation ordinaire  | 014  | Ouvriers de catégorie ordinaire pour qui la cotisation au Fonds Forestier est due par des employeurs immatriculés sous la catégorie 029 et apprentis de cette catégorie à partir de l'année où ils atteignent 19 ans.  | Manuels ordinaires autre que les ouvriers | 3        | 2003/1                       | 9999/4                    | 01/01/1900                | 01/01/9999              |
| Cotisation ordinaire  | 015  | Ouvriers de catégorie ordinaire et apprentis de cette catégorie à partir de l'année où ils atteignent 19 ans :<br>a) à déclarer sur base des rémunérations proméritées par des employeurs immatriculés sous les catégories 016, 017, 019, 020, 023, 068, 158, 166 ou 562 (cotisation de modération salariale due) ;<br>b) pour qui la cotisation au Fonds Forestier n'est pas due par des employeurs immatriculés sous la catégorie 029 ;<br>c) occasionnels déclarés sur base des rémunérations réelles par des employeurs immatriculés sous les catégories 116 et 117 ;<br>d) tous les autres ouvriers non mentionnés ailleurs | Ouvriers ordinaires                       | 3        | 2003/1                       | 9999/4                    | 01/01/1900                | 01/01/9999              |
| Cotisation ordinaire  | 016  | Mineur travaillant en surface et apprentis de cette catégorie à partir de l'année où ils atteignent 19 ans.  | Mineurs (manuels)                         | 3        | 2003/1                       | 9999/4                    | 01/01/1900                | 01/01/9999              |

| Type code travailleur | Code | Libellé  | Type travailleur                          | Présence | Valide à partir du trimestre | Valide jusqu'au trimestre | Date de début de validité | Date de fin de validité |
|-----------------------|------|--|---|----------|------------------------------|---------------------------|---------------------------|-------------------------|
| Cotisation ordinaire  | 017  | Mineur travaillant en sous-sol et apprentis de cette catégorie à partir de l'année où ils atteignent 19 ans.   | Mineurs (manuels)                         | 3        | 2003/1                       | 9999/4                    | 01/01/1900                | 01/01/9999              |
| Cotisation ordinaire  | 019  | Apprentis et assimilés travailleurs manuels à partir de l'année où ils atteignent 19 ans déclarés par des employeurs du secteur public immatriculés sous les catégories 001, 046, 050, 096, 296, 347, 351, 396, 441 et 496 (cotisations AT et MP dues) | Manuels apprentis                         | 3        | 2005/3                       | 9999/4                    | 01/07/2005                | 01/01/9999              |
| Cotisation ordinaire  | 020  | Elèves ouvriers de catégorie spéciale (voir code 010 dans catégories 016, 017, 097 et 497) jusqu'au 31 décembre de l'année où ils atteignent 18 ans.   | Manuels Horeca autres que les saisonniers | 3        | 2003/3                       | 2007/2                    | 01/07/2003                | 30/06/2007              |
| Cotisation ordinaire  | 022  | Elèves-ouvriers stagiaires de catégorie spéciale (voir code 011 et code 010 jusqu'au 2ème trimestre 2007 inclus à l'exception des occasionnels ("super extras") de l'Horeca) jusqu'au 31 décembre de l'année où ils atteignent 18 ans.                 | Autres élèves manuels                     | 3        | 2003/1                       | 9999/4                    | 01/01/1900                | 01/01/9999              |
| Cotisation ordinaire  | 024  | Contractuels subventionnés, travailleurs manuels déclarés sur base d'une rémunération réelle (voir code 015 points b) et c))   | Manuels contractuels subventionnés        | 3        | 2003/1                       | 9999/4                    | 01/01/1900                | 01/01/9999              |
| Cotisation ordinaire  | 025  | Contractuels subventionnés, travailleurs manuels handicapés déclarés sur base d'une rémunération réelle, occupés dans des ateliers protégés  | Manuels contractuels subventionnés        | 3        | 2003/1                       | 9999/4                    | 01/01/1900                | 01/01/9999              |
| Cotisation ordinaire  | 026  | Elèves ouvriers et stagiaires de catégorie ordinaire (voir code 014) jusqu'au 31 décembre de l'année où ils atteignent 18 ans.   | Autres élèves manuels                     | 3        | 2003/1                       | 9999/4                    | 01/01/1900                | 01/01/9999              |
| Cotisation ordinaire  | 027  | Elèves ouvriers et stagiaires de catégorie ordinaire (voir code 015) jusqu'au 31 décembre de l'année où ils atteignent 18 ans.   | Elèves ouvriers ordinaires manuels        | 3        | 2003/1                       | 9999/4                    | 01/01/1900                | 01/01/9999              |
| Cotisation ordinaire  | 029  | Contractuels subventionnés, travailleurs manuels déclarés sur base d'une rémunération forfaitaire occupés par les pouvoirs publics et autres établissements, associations et sociétés assimilés  | Manuels contractuels subventionnés        | 3        | 2003/1                       | 9999/4                    | 01/01/1900                | 01/01/9999              |

| Type code travailleur | Code | Libellé  | Type travailleur                         | Présence | Valide à partir du trimestre | Valide jusqu'au trimestre | Date de début de validité | Date de fin de validité |
|-----------------------|------|--|--|----------|------------------------------|---------------------------|---------------------------|-------------------------|
| Cotisation ordinaire  | 035  | Apprentis et assimilés travailleurs manuels jusqu'au 31 décembre de l'année où ils atteignent 18 ans : - Apprentis sous contrat d'apprentissage agréé Classes moyennes. - Apprentis sous contrat d'engagement d'apprentissage contrôlé Classes moyennes. - Apprentis de professions exercées par des travailleurs salariés (contrat d'apprentissage industriel). - Stagiaires avec contrat de stage de formation de chef d'entreprise. - Elèves avec convention d'insertion socio-professionnelle reconnue par les communautés et Régions. - Stagiaires en convention d'immersion professionnelle. | Manuels apprentis                        | 3        | 2003/1                       | 9999/4                    | 01/01/1900                | 01/01/9999              |
| Cotisation ordinaire  | 045  | Domestiques déclarés par des employeurs immatriculés sous la catégorie 037 ou 437  | Domestiques (manuels)                    | 3        | 2003/1                       | 9999/4                    | 01/01/1900                | 01/01/9999              |
| Cotisation ordinaire  | 046  | Artistes et apprentis de cette catégorie à partir de l'année où ils atteignent 19 ans.   | Autres travailleurs artistes             | 3        | 2003/3                       | 9999/4                    | 01/07/2003                | 01/01/9999              |
| Cotisation ordinaire  | 047  | Artistes - Elèves à temps partiel jusqu'au 31 décembre de l'année où ils atteignent 18 ans.  | Elèves artistes                          | 3        | 2003/3                       | 9999/4                    | 01/07/2003                | 01/01/9999              |
| Cotisation ordinaire  | 439  | Apprentis et assimilés travailleurs intellectuels jusqu'au 31 décembre de l'année où ils atteignent 18 ans.  | Intellectuels apprentis                  | 3        | 2003/1                       | 9999/4                    | 01/01/1900                | 01/01/9999              |
| Cotisation ordinaire  | 480  | Elèves employés de catégorie spéciale (voir code 490 dans catégories 016, 017, 097 et 497) jusqu'au 31 décembre de l'année où ils atteignent 18 ans.   | Intellectuels Horeca                     | 3        | 2003/3                       | 2007/2                    | 01/07/2003                | 30/06/2007              |
| Cotisation ordinaire  | 484  | Contractuels subventionnés travailleurs intellectuels occupés par les pouvoirs publics et autres établissements, associations et sociétés assimilés  | Intellectuels contractuels subventionnés | 3        | 2003/1                       | 9999/4                    | 01/01/1900                | 01/01/9999              |
| Cotisation ordinaire  | 485  | Contractuels subventionnés, travailleurs intellectuels handicapés, occupés dans des ateliers protégés agréés   | Intellectuels contractuels subventionnés | 3        | 2003/1                       | 9999/4                    | 01/01/1900                | 01/01/9999              |
| Cotisation ordinaire  | 486  | Elèves-employés occasionnels à déclarer sur base de rémunérations forfaitaires par des employeurs immatriculés sous les catégories 216 et 217.   | Intellectuels Horeca                     | 3        | 2007/3                       | 9999/4                    | 01/07/2007                | 01/01/9999              |

| Type code travailleur | Code | Libellé  | Type travailleur         | Présence | Valide à partir du trimestre | Valide jusqu'au trimestre | Date de début de validité | Date de fin de validité |
|-----------------------|------|--|--------------------------|----------|------------------------------|---------------------------|---------------------------|-------------------------|
| Cotisation ordinaire  | 487  | Elèves-employés et stagiaires jusqu'au 31 décembre de l'année où ils atteignent 18 ans.  | Intellectuels élèves     | 3        | 2003/1                       | 9999/4                    | 01/01/1900                | 01/01/9999              |
| Cotisation ordinaire  | 490  | Employés occasionnels dans l'Horeca (employeurs immatriculés sous les catégories 016, 017, 097 et 497).  | Intellectuels Horeca     | 3        | 2003/3                       | 2007/2                    | 01/07/2003                | 30/06/2007              |
| Cotisation ordinaire  | 492  | Employés handicapés et apprentis de cette catégorie à partir de l'année où ils atteignent 19 ans : a) Occupés dans un atelier protégé agréé immatriculé sous les catégories 073, 173 et 273 (cotisation de modération salariale non due). b) Jusqu'au 3ème trimestre 2008 inclus, à déclarer par les employeurs immatriculés sous la catégorie 811 (cotisation de modération salariale due)  | Intellectuels handicapés | 3        | 2003/1                       | 9999/4                    | 01/01/1900                | 01/01/9999              |
| Cotisation ordinaire  | 493  | Le personnel académique et scientifique des universités immatriculées sous les catégories 175 ou 396.<br><br>Contractuels ne relevant pas du régime des vacances annuelles des salariés dans les catégories 040 et 075"  | Intellectuels spéciaux   | 3        | 2003/1                       | 9999/4                    | 01/01/1900                | 01/01/9999              |
| Cotisation ordinaire  | 494  | A partir de l'année où ils atteignent 19 ans :<br><br>Sportifs rémunérés non redevables de la modération salariale   | Intellectuels spéciaux   | 3        | 2008/1                       | 9999/4                    | 01/01/2008                | 01/01/9999              |
| Cotisation ordinaire  | 495  | Employés et apprentis de cette catégorie à partir de l'année où ils atteignent 19 ans :<br><br>a) Employés de catégorie ordinaire.<br><br>b) Sportifs rémunérés, limités à partir du 1er trimestre 2008 aux entraîneurs et arbitres de football, déclarés par des employeurs immatriculés sous les catégories 070 ou 076<br><br>c) Employés occasionnels déclarés sur base des rémunérations réelles par des employeurs immatriculés sous les catégories 116 et 117. | Intellectuels ordinaires | 3        | 2003/1                       | 9999/4                    | 01/01/1900                | 01/01/9999              |
| Cotisation ordinaire  | 496  | Employés occasionnels déclarés sur base de rémunérations forfaitaires par des employeurs immatriculés sous les catégories 216 et 217.  | Intellectuels Horeca     | 3        | 2007/3                       | 9999/4                    | 01/07/2007                | 01/01/9999              |

| Type code travailleur | Code | Libellé   | Type travailleur           | Présence | Valide à partir du trimestre | Valide jusqu'au trimestre | Date de début de validité | Date de fin de validité |
|-----------------------|------|---|----------------------------|----------|------------------------------|---------------------------|---------------------------|-------------------------|
| Cotisation ordinaire  | 497  | Parents d'accueil reconnus  | Parents d'accueil reconnus | 3        | 2003/2                       | 9999/4                    | 01/04/2003                | 01/01/9999              |
| Cotisation ordinaire  | 498  | Bénéficiaires d'une bourse de (post) doctorat originaires d'un pays hors CEE n'ayant pas de conventions avec la Belgique  | Intellectuels boursiers    | 3        | 2003/3                       | 9999/4                    | 01/07/2003                | 01/01/9999              |
| Cotisation ordinaire  | 499  | Apprentis et assimilés travailleurs intellectuels à partir de l'année où ils atteignent 19 ans déclarés par des employeurs du secteur public immatriculés sous les catégories 001, 046, 050, 096, 296, 347, 351, 396, 441 et 496 (cotisations AT et MP dues). | Intellectuels apprentis    | 3        | 2005/3                       | 9999/4                    | 01/07/2005                | 01/01/9999              |
| Cotisation ordinaire  | 671  | Travailleurs engagés après le 31 décembre 1998 et soumis uniquement à l'assurance Soins de Santé et aux allocations familiales  | Autres (type travailleurs) | 3        | 2003/1                       | 9999/4                    | 01/01/1900                | 01/01/9999              |
| Cotisation ordinaire  | 673  | Mandataires ou ayant une fonction de staff dans les services publics  | Autres (type travailleurs) | 3        | 2003/1                       | 9999/4                    | 01/01/1900                | 01/01/9999              |
| Cotisation ordinaire  | 675  | Travailleurs soumis uniquement à l'assurance Soins de Santé   | Autres (type travailleurs) | 3        | 2003/1                       | 9999/4                    | 01/01/1900                | 01/01/9999              |

### Cotisation spéciale étudiant

| Type code travailleur        | Code | Libellé   | Type travailleur           | Présence | Valide à partir du trimestre | Valide jusqu'au trimestre | Date de début de validité | Date de fin de validité |
|------------------------------|------|---|----------------------------|----------|------------------------------|---------------------------|---------------------------|-------------------------|
| Cotisation spéciale étudiant | 840  | Travailleurs étudiants-ouvriers pour lesquels la cotisation de solidarité pour les étudiants occupés dans le cadre d'un contrat d'occupation d'étudiants est due, à condition que la durée d'engagement n'excède pas 23 jours durant les mois de juillet, août et septembre et/ou 23 jours durant les autres mois de l'année civile | Autres (type travailleurs) | 1        | 2003/1                       | 9999/4                    | 01/01/1900                | 01/01/9999              |

| Type code travailleur        | Code | Libellé   | Type travailleur           | Présence | Valide à partir du trimestre | Valide jusqu'au trimestre | Date de début de validité | Date de fin de validité |
|------------------------------|------|---|----------------------------|----------|------------------------------|---------------------------|---------------------------|-------------------------|
| Cotisation spéciale étudiant | 841  | Travailleurs étudiants-employés pour lesquels la cotisation de solidarité pour les étudiants occupés dans le cadre d'un contrat d'occupation d'étudiants est due, à condition que la durée d'engagement n'excède pas 23 jours durant les mois de juillet, août et septembre et/ou 23 jours durant les autres mois de l'année civile | Autres (type travailleurs) | 1        | 2004/3                       | 9999/4                    | 01/07/2004                | 01/01/9999              |

### Cotisation spéciale indemnités complémentaires

| Type code travailleur                          | Code | Libellé  | Type travailleur           | Présence | Valide à partir du trimestre | Valide jusqu'au trimestre | Date de début de validité | Date de fin de validité |
|--|------|--|----------------------------|----------|------------------------------|---------------------------|---------------------------|-------------------------|
| Cotisation spéciale indemnités complémentaires | 883  | Travailleurs licenciés pour lesquels une cotisation sur des indemnités complémentaires est due                   | Autres (type travailleurs) | 3        | 2006/2                       | 9999/4                    | 01/04/2006                | 01/01/9999              |
| Cotisation spéciale indemnités complémentaires | 885  | Travailleurs en interruption de carrière pour lesquels une cotisation sur des indemnités complémentaires est due | Autres (type travailleurs) | 3        | 2006/2                       | 9999/4                    | 01/04/2006                | 01/01/9999              |

### Cotisation spéciale prépensionné

| Type code travailleur            | Code | Libellé   | Type travailleur           | Présence | Valide à partir du trimestre | Valide jusqu'au trimestre | Date de début de validité | Date de fin de validité |
|----------------------------------|------|---|----------------------------|----------|------------------------------|---------------------------|---------------------------|-------------------------|
| Cotisation spéciale prépensionné | 879  | Travailleurs prépensionnés pour lesquels une cotisation spéciale sur les prépensions conventionnelles est due | Autres (type travailleurs) | 1        | 2003/1                       | 9999/4                    | 01/01/1900                | 01/01/9999              |

**Cotisation spéciale travailleur statutaire licencié**

| Type code travailleur                               | Code | Libellé   | Type travailleur           | Présence | Valide à partir du trimestre | Valide jusqu'au trimestre | Date de début de validité | Date de fin de validité |
|---|------|---|----------------------------|----------|------------------------------|---------------------------|---------------------------|-------------------------|
| Cotisation spéciale travailleur statutaire licencié | 876  | Cotisation due pour le personnel statutaire licencié du secteur public et assimilé, dont la relation de travail prend fin et les militaires rendus à la vie civile à déclarer sous la catégorie 134 - Régime assurance maladie - invalidité | Autres (type travailleurs) | 1        | 2003/1                       | 9999/4                    | 01/01/1900                | 01/01/9999              |
| Cotisation spéciale travailleur statutaire licencié | 877  | Cotisation due pour le personnel statutaire licencié du secteur public et assimilé, dont la relation de travail prend fin et les militaires rendus à la vie civile à déclarer sous la catégorie 134 - Régime chômage                        | Autres (type travailleurs) | 1        | 2003/1                       | 9999/4                    | 01/01/1900                | 01/01/9999              |

**Cotisation supplémentaire**

| Type code travailleur     | Code | Libellé  | Type travailleur           | Présence | Valide à partir du trimestre | Valide jusqu'au trimestre | Date de début de validité | Date de fin de validité |
|---------------------------|------|--|----------------------------|----------|------------------------------|---------------------------|---------------------------|-------------------------|
| Cotisation supplémentaire | 809  | Cotisation destinée au Fonds d'indemnisation des travailleurs licenciés en cas de fermeture d'entreprises (F.F.E.), versée par les employeurs du secteur commercial  | Autres (type travailleurs) | 2        | 2003/1                       | 9999/4                    | 01/01/1900                | 01/01/9999              |
| Cotisation supplémentaire | 810  | Cotisation spéciale destinée au Fonds d'indemnisation des travailleurs licenciés en cas de fermeture d'entreprises (F.F.E.)  | Autres (type travailleurs) | 2        | 2003/1                       | 9999/4                    | 01/01/1900                | 01/01/9999              |
| Cotisation supplémentaire | 811  | Cotisation destinée au Fonds d'indemnisation des travailleurs licenciés en cas de fermeture d'entreprises (F.F.E.), versée par les employeurs du secteur non commercial  | Autres (type travailleurs) | 2        | 2008/2                       | 9999/4                    | 01/04/2008                | 01/01/9999              |
| Cotisation supplémentaire | 820  | Cotisation destinée aux Fonds de sécurité d'existence due sur les rémunérations à 108 % des travailleurs manuels (inclus les élèves ouvriers stagiaires et les contractuels subventionnés).<br><br>Pour les employeurs de l'intérim construction (catégories 224, 226, 244, 254), il s'agit des cotisations destinées au Fonds social pour intérimaires et au Fonds de sécurité d'existence de la construction | Autres (type travailleurs) | 2        | 2003/1                       | 9999/4                    | 01/01/1900                | 01/01/9999              |

| Type code travailleur            | Code       | Libellé  | Type travailleur                  | Présence | Valide à partir du trimestre | Valide jusqu'au trimestre | Date de début de validité | Date de fin de validité |
|----------------------------------|------------|--|-----------------------------------|----------|------------------------------|---------------------------|---------------------------|-------------------------|
| Cotisation supplémentaire        | 825        | Cotisation pour un fonds de pension sectoriel pour ouvriers  | Autres (type travailleurs)        | 2        | 2004/2                       | 9999/4                    | 01/04/2004                | 01/01/9999              |
| Cotisation supplémentaire        | <b>826</b> | Cotisation forfaitaire Fonds de sécurité d'existence <b>pour ouvriers</b>  | Autres (type travailleurs)        | 2        | 2004/3                       | 9999/4                    | 01/07/2004                | 01/01/9999              |
| Cotisation supplémentaire        | 830        | Cotisation destinée aux Fonds de sécurité d'existence (autres que les Fonds Social C.P.N.A.E. (CP n° 218) ou du commerce de détail indépendant (CP n° 201) et autre que le « Fonds social du secteur socio-culturel des Communautés française et germanophone » pour les employeurs de la catégorie 076), due sur les rémunérations des travailleurs intellectuels (inclus les élèves employés stagiaires et les contractuels subventionnés) | Autres (type travailleurs)        | 2        | 2003/1                       | 9999/4                    | 01/01/1900                | 01/01/9999              |
| Cotisation supplémentaire        | 831        | Cotisation destinée au Fonds Social C.P.N.A.E. (CP n° 218) due sur les rémunérations des travailleurs intellectuels (inclus les élèves employés stagiaires et les contractuels subventionnés)  | Autres (type travailleurs)        | 2        | 2003/1                       | 9999/4                    | 01/01/1900                | 01/01/9999              |
| Cotisation supplémentaire        | 832        | Cotisation destinée au Fonds Social du commerce de détail indépendant (CP n° 201) due sur les rémunérations des travailleurs intellectuels (inclus les élèves employés stagiaires et les contractuels subventionnés)   | Autres (type travailleurs)        | 2        | 2003/1                       | 9999/4                    | 01/01/1900                | 01/01/9999              |
| Cotisation supplémentaire        | 833        | Cotisation destinée au "Fonds social du secteur socio-culturel des Communautés française et germanophone" pour les employeurs de la catégorie 076, due sur les rémunérations des travailleurs intellectuels (inclus les élèves employés stagiaires et contractuels subventionnés)  | Autres (type travailleurs)        | 2        | 2003/1                       | 9999/4                    | 01/01/1900                | 01/01/9999              |
| Cotisation supplémentaire        | 835        | Cotisation pour un Fonds de pension sectoriel pour employés  | Autres (type travailleurs)        | 2        | 2006/1                       | 9999/4                    | 01/01/2006                | 01/01/9999              |
| <b>Cotisation supplémentaire</b> | <b>836</b> | <b>Cotisation forfaitaire Fonds de sécurité d'existence pour employés</b>  | <b>Autres (type travailleurs)</b> | <b>2</b> | <b>2009/3</b>                | <b>9999/4</b>             | <b>01/07/2009</b>         | <b>01/01/9999</b>       |
| Cotisation supplémentaire        | 852        | Cotisation destinée aux mesures en faveur de l'emploi et de la formation   | Autres (type travailleurs)        | 2        | 2003/1                       | 9999/4                    | 01/01/1900                | 01/01/9999              |



| Type code travailleur            | Code       | Libellé   | Type travailleur                  | Présence | Valide à partir du trimestre | Valide jusqu'au trimestre | Date de début de validité | Date de fin de validité |
|----------------------------------|------------|---|-----------------------------------|----------|------------------------------|---------------------------|---------------------------|-------------------------|
| Cotisation supplémentaire        | 854        | Cotisation destinée aux jeunes bénéficiant d'un parcours d'insertion  | Autres (type travailleurs)        | 2        | 2003/1                       | 9999/4                    | 01/01/1900                | 01/01/9999              |
| Cotisation supplémentaire        | 855        | Cotisation spéciale à charge des employeurs de code d'importance 3 à 9, pour les travailleurs soumis à la cotisation de modération salariale (A.R. 401)     | Autres (type travailleurs)        | 2        | 2003/1                       | 9999/4                    | 01/01/1900                | 01/01/9999              |
| Cotisation supplémentaire        | 856        | Cotisation spéciale pour la sécurité sociale (Loi du 30 mars 1994 portant des dispositions sociales)  | Autres (type travailleurs)        | 2        | 2003/1                       | 9999/4                    | 01/01/1900                | 01/01/9999              |
| Cotisation supplémentaire        | 857        | Cotisation spéciale à charge des employeurs de code d'importance 3 à 9, pour les travailleurs non soumis à la cotisation de modération salariale (A.R. 401) | Autres (type travailleurs)        | 2        | 2003/1                       | 9999/4                    | 01/01/1900                | 01/01/9999              |
| Cotisation supplémentaire        | 859        | Cotisation patronale particulière destinée au financement du chômage temporaire et du complément d'ancienneté pour chômeurs âgés                            | Autres (type travailleurs)        | 2        | 2003/1                       | 9999/4                    | 01/01/1900                | 01/01/9999              |
| Cotisation supplémentaire        | 860        | Cotisation de solidarité sur l'usage personnel d'un véhicule de société   | Autres (type travailleurs)        | 2        | 2003/1                       | 2004/4                    | 01/01/1900                | 31/12/2004              |
| <b>Cotisation supplémentaire</b> | <b>863</b> | <b>Cotisation de solidarité pour cause de Dimona manquante</b>  | <b>Autres (type travailleurs)</b> | <b>2</b> | <b>2009/1</b>                | <b>9999/4</b>             | <b>01/01/2009</b>         | <b>01/01/9999</b>       |
| Cotisation supplémentaire        | 888        | Cotisation spéciale due sur les avantages non récurrents liés aux résultats   | Autres (type travailleurs)        | 2        | 2008/1                       | 9999/4                    | 01/01/2008                | 01/01/9999              |
| Cotisation supplémentaire        | 889        | Cotisation de solidarité sur les amendes de circulation remboursées par l'employeur   | Autres (type travailleurs)        | 2        | 2009/1                       | 9999/4                    | 01/01/2009                | 01/01/9999              |

**Commentaire type code travailleur**

- Cotisation ordinaire : correspond aux travailleurs ordinaires (ligne travailleur) et aux cotisations ordinaires (bloc fonctionnel cotisation due pour la ligne travailleur)
- Cotisation spéciale étudiant : correspond aux travailleurs étudiants (ligne travailleur) pour lesquels une cotisation de solidarité pour les étudiants est due (bloc fonctionnel cotisation travailleur étudiant)
- Cotisation spéciale statutaire licencié : correspond aux travailleurs statutaires licenciés (ligne travailleur) pour lesquels une cotisation spéciale est due (bloc fonctionnel cotisation travailleur statutaire licencié)
- Cotisation spéciale prépensionné : correspond aux travailleurs prépensionnés (ligne travailleur) pour lesquels une cotisation spéciale sur les prépensions conventionnelles est due (bloc fonctionnel cotisation travailleur prépensionné)
- Cotisation FAT - FMP : correspond aux travailleurs (ligne travailleur) percevant des indemnités AT - MP sur lesquelles une cotisation est due (bloc fonctionnel cotisation due pour la ligne travailleur)
- Cotisation supplémentaire : correspond aux cotisations supplémentaires dues pour des travailleurs ordinaires (bloc fonctionnel cotisation due ligne travailleur)
- Cotisation non liée à une personne physique : correspond aux cotisations non liées aux personnes physiques (bloc fonctionnel cotisation non liée à une personne physique)

- Cotisation spéciale indemnités complémentaires : correspond aux travailleurs (lignes travailleurs) percevant des indemnités complémentaires sur lesquelles des cotisations sont dues (bloc fonctionnel indemnité complémentaire - cotisation)

**Commentaire présence**

1 = uniquement autorisé pour le code travailleur (zone 00037)

2 = uniquement autorisé pour le code travailleur cotisation (zone 00082)

3 = autorisé pour le code travailleur (zone 00037) et le code travailleur cotisation (zone 00082)

4 = uniquement autorisé pour le code travailleur pour une cotisation non liée à une personne physique (zone 00020)

Date de publication:

26/11/2009

Contenu de l'annexe: 



AN2008-2-FR5.pdf



AN2008-2-FR5.doc



AN2008-2-FR5.xls



AN2008-2-FR5.txt



AN2008-2-FR5.xml

Information intermédiaire:

| Pays                         | Code Pays INS | ISO Code | Date de début de validité | Date de fin de validité |
|------------------------------|---------------|----------|---------------------------|-------------------------|
| Abu Dhabi                    | 269           |          | 01/01/1900                | 08/12/1971              |
| Afars et Issas               | 380           |          | 01/01/1900                | 27/06/1977              |
| Afghanistan                  | 251           | AF       | 01/01/1900                | 31/12/9999              |
| Afrique du Sud (Rép. d')     | 325           | ZA       | 01/01/1900                | 31/12/9999              |
| Albanie                      | 101           | AL       | 01/01/1900                | 31/12/9999              |
| Algérie                      | 351           | DZ       | 01/01/1900                | 31/12/9999              |
| Allemagne                    | 134           |          | 01/01/1900                | 31/12/1992              |
| Allemagne                    | 173           |          | 01/01/1900                | 23/05/1949              |
| Allemagne (Rép. dém.)        | 104           |          | 01/01/1900                | 31/12/1992              |
| Allemagne (Rép. dém.)        | 170           |          | 01/01/1900                | 03/10/1990              |
| Allemagne (Rép. féd.)        | 103           | DE       | 01/01/1900                | 31/12/9999              |
| Andorre                      | 102           | AD       | 01/01/1900                | 31/12/9999              |
| Angola                       | 341           | AO       | 01/01/1900                | 31/12/9999              |
| Angola                       | 381           | AO       | 01/01/1900                | 31/12/9999              |
| Anguilla (R.U.)              | 490           | AI       | 01/01/1900                | 31/12/9999              |
| Antigua                      | 403           |          | 31/10/1981                | 31/12/9999              |
| Antigua (R.U.)               | 491           | AG       | 01/01/1900                | 31/10/1981              |
| Antilles américaines         | 483           |          | 01/01/1900                | 31/12/9999              |
| Antilles britanniques        | 424           |          | 01/01/1900                | 31/12/9999              |
| Antilles françaises          | 481           |          | 01/01/1900                | 31/12/9999              |
| Antilles néerlandaises       | 482           | AN       | 01/01/1900                | 31/12/9999              |
| Apatride                     | 900           |          | 01/01/1900                | 31/12/9999              |
| Arabie Saoudite              | 252           | SA       | 01/01/1900                | 31/12/9999              |
| Archipel des Carolines       | 680           |          | 01/01/1900                | 03/11/1986              |
| Archipel des Comores         | 343           | KM       | 06/07/1975                | 31/12/9999              |
| Archipel des Comores         | 386           | KM       | 01/01/1900                | 06/07/1975              |
| Argentine                    | 511           | AR       | 01/01/1900                | 31/12/9999              |
| Arménie (Rép.)               | 249           | AM       | 31/12/1991                | 31/12/9999              |
| Australie                    | 611           | AU       | 01/01/1900                | 31/12/9999              |
| Autriche                     | 105           | AT       | 01/01/1900                | 31/12/9999              |
| Azerbaïdjan (Rép.)           | 250           | AZ       | 31/12/1991                | 31/12/9999              |
| Bahamas                      | 425           | BS       | 10/07/1973                | 31/12/9999              |
| Bahamas                      | 484           | BS       | 01/01/1900                | 10/07/1973              |
| Bahrein                      | 268           | BH       | 01/01/1900                | 31/12/9999              |
| Bangladesh                   | 237           | BD       | 01/01/1900                | 31/12/9999              |
| Barbade                      | 423           | BB       | 01/01/1900                | 31/12/9999              |
| Belgique                     | 150           | BE       | 01/01/1900                | 31/12/9999              |
| Belize                       | 430           | BZ       | 21/09/1981                | 31/12/9999              |
| Belize (R.U.)                | 489           |          | 01/01/1900                | 21/09/1981              |
| Bénin (Rép. pop. du)         | 310           | BJ       | 01/01/1900                | 31/12/9999              |
| Bermudes                     | 485           | BM       | 01/01/1900                | 31/12/9999              |
| Bhoutan                      | 223           | BT       | 01/01/1900                | 31/12/9999              |
| Biélorussie (Rép.)           | 142           | BY       | 31/12/1991                | 31/12/9999              |
| Bolivie                      | 512           | BO       | 01/01/1900                | 31/12/9999              |
| Bophutatswana                | 397           |          | 01/01/1900                | 31/12/9999              |
| Bosnie-Herzégovine (Rép. de) | 149           | BA       | 10/04/1992                | 31/12/9999              |
| Botswana                     | 302           | BW       | 01/01/1900                | 31/12/9999              |
| Brésil                       | 513           | BR       | 01/01/1900                | 31/12/9999              |
| Brunei                       | 224           | BN       | 01/01/1900                | 31/12/9999              |
| Bulgarie                     | 106           | BG       | 01/01/1900                | 31/12/9999              |
| Burkina Faso                 | 308           | BF       | 30/11/1984                | 31/12/9999              |
| Burundi                      | 303           | BI       | 01/07/1962                | 31/12/9999              |
| Cabinda                      | 382           |          | 01/01/1900                | 31/12/9999              |
| Caïmanes (R.U.)              | 492           | KY       | 01/01/1900                | 31/12/9999              |
| Cambodge                     | 211           | KH       | 01/01/1900                | 31/12/1992              |
| Cameroun                     | 304           | CM       | 01/01/1900                | 31/12/9999              |
| Canada                       | 401           | CA       | 01/01/1900                | 31/12/9999              |
| Cap Vert Iles du             | 339           | CV       | 05/07/1975                | 31/12/9999              |
| Chili                        | 514           | CL       | 01/01/1900                | 31/12/9999              |
| Chine-Taïwan (Rép. de)       | 204           | TW       | 01/01/1900                | 31/12/9999              |
| Chine (Rép. pop.)            | 218           | CN       | 01/01/1900                | 31/12/9999              |
| Chypre                       | 107           | CY       | 01/01/1900                | 31/12/9999              |
| Colombie                     | 515           | CO       | 01/01/1900                | 31/12/9999              |
| Congo belge                  | 359           |          | 01/01/1900                | 30/06/1960              |
| Congo (Rép. dém.)            | 306           | CD       | 01/01/1900                | 31/12/9999              |
| Congo (Rép. du)              | 362           |          | 01/07/1960                | 30/11/1971              |

| Pays                                | Code Pays INS | ISO Code | Date de début de validité | Date de fin de validité |
|-------------------------------------|---------------|----------|---------------------------|-------------------------|
| Congo (Rép. pop. du)                | 307           | CG       | 01/01/1900                | 31/12/9999              |
| Cook                                | 605           | CK       | 04/08/1965                | 31/12/9999              |
| Cook (N-Z.)                         | 687           | CK       | 01/01/1900                | 04/08/1965              |
| Corée du Nord (Rép. de)             | 219           | KP       | 01/01/1900                | 31/12/9999              |
| Corée du Sud (Rép. de)              | 206           | KR       | 01/01/1900                | 31/12/9999              |
| Costa Rica                          | 411           | CR       | 01/01/1900                | 31/12/9999              |
| Côte d'Ivoire                       | 309           | CI       | 01/01/1900                | 31/12/9999              |
| Croatie (Rép. de)                   | 146           | HR       | 15/01/1992                | 31/12/9999              |
| Cuba                                | 412           | CU       | 01/01/1900                | 31/12/9999              |
| d'origine afghane                   | 822           |          | 01/01/1900                | 31/12/9999              |
| d'origine albanaise                 | 751           |          | 01/01/1900                | 31/12/9999              |
| d'origine algérienne                | 813           |          | 01/01/1900                | 31/12/9999              |
| d'origine allemande                 | 752           |          | 01/01/1900                | 31/12/9999              |
| d'origine angolaise                 | 795           |          | 01/01/1900                | 31/12/9999              |
| d'origine argentine                 | 748           |          | 01/01/1900                | 31/12/9999              |
| d'origine arménienne                | 781           |          | 01/01/1900                | 31/12/9999              |
| d'origine autrichienne              | 753           |          | 01/01/1900                | 31/12/9999              |
| d'origine azerbaïdjanaise           | 855           |          | 01/01/1900                | 31/12/9999              |
| d'origine bahreïnie                 | 868           |          | 01/01/1900                | 31/12/9999              |
| d'origine bangladaisienne           | 837           |          | 01/01/1900                | 31/12/9999              |
| d'origine béninoise                 | 840           |          | 01/01/1900                | 31/12/9999              |
| d'origine bhoutanaise               | 864           |          | 01/01/1900                | 31/12/9999              |
| d'origine biélorusse                | 863           |          | 01/01/1900                | 31/12/9999              |
| d'origine birmane                   | 826           |          | 01/01/1900                | 31/12/9999              |
| d'origine bolivienne                | 804           |          | 01/01/1900                | 31/12/9999              |
| d'origine bosniaque                 | 853           |          | 01/01/1900                | 31/12/9999              |
| d'origine brésilienne               | 797           |          | 01/01/1900                | 31/12/9999              |
| d'origine bulgare                   | 754           |          | 01/01/1900                | 31/12/9999              |
| d'origine burundaise                | 791           |          | 01/01/1900                | 31/12/9999              |
| d'origine cambodgienne              | 750           |          | 01/01/1900                | 31/12/9999              |
| d'origine camerounaise              | 838           |          | 01/01/1900                | 31/12/9999              |
| d'origine capverdienne              | 830           |          | 01/01/1900                | 31/12/9999              |
| d'origine centrafricaine            | 862           |          | 01/01/1900                | 31/12/9999              |
| d'origine chilienne                 | 749           |          | 01/01/1900                | 31/12/9999              |
| d'origine chinoise                  | 782           |          | 01/01/1900                | 31/12/9999              |
| d'origine colombienne               | 816           |          | 01/01/1900                | 31/12/9999              |
| d'origine congolaise                | 859           |          | 01/01/1900                | 31/12/9999              |
| d'origine congolaise<br>Brazzaville | 780           |          | 01/01/1900                | 31/12/9999              |
| d'origine coréenne                  | 808           |          | 01/01/1900                | 31/12/9999              |
| d'origine croate                    | 755           |          | 01/01/1900                | 31/12/9999              |
| d'origine cubaine                   | 783           |          | 01/01/1900                | 31/12/9999              |
| d'origine d'Afrique du Sud          | 818           |          | 01/01/1900                | 31/12/9999              |
| d'origine de Côte d'Ivoire          | 851           |          | 01/01/1900                | 31/12/9999              |
| d'origine djiboutienne              | 871           |          | 01/01/1900                | 31/12/9999              |
| d'origine dominicaine               | 747           |          | 01/01/1900                | 31/12/9999              |
| d'origine du Burkina Faso           | 846           |          | 01/01/1900                | 31/12/9999              |
| d'origine du Sierra Leone           | 844           |          | 01/01/1900                | 31/12/9999              |
| d'origine égyptienne                | 784           |          | 01/01/1900                | 31/12/9999              |
| d'origine équatorienne              | 836           |          | 01/01/1900                | 31/12/9999              |
| d'origine érythréenne               | 873           |          | 01/01/1900                | 31/12/9999              |
| d'origine espagnole                 | 757           |          | 01/01/1900                | 31/12/9999              |
| d'origine estonienne                | 758           |          | 01/01/1900                | 31/12/9999              |
| d'origine éthiopienne               | 800           |          | 01/01/1900                | 31/12/9999              |
| d'origine finlandaise               | 759           |          | 01/01/1900                | 31/12/9999              |
| d'origine française                 | 809           |          | 01/01/1900                | 31/12/9999              |
| d'origine Gabonaise                 | 845           |          | 01/01/1900                | 31/12/9999              |
| d'origine géorgienne                | 760           |          | 01/01/1900                | 31/12/9999              |
| d'origine ghanéenne                 | 815           |          | 01/01/1900                | 31/12/9999              |
| d'origine grecque                   | 761           |          | 01/01/1900                | 31/12/9999              |
| d'origine guatémaltèque             | 829           |          | 01/01/1900                | 31/12/9999              |
| d'origine guinéenne                 | 802           |          | 01/01/1900                | 31/12/9999              |
| d'origine guyanaise                 | 805           |          | 01/01/1900                | 31/12/9999              |
| d'origine haïtienne                 | 793           |          | 01/01/1900                | 31/12/9999              |
| d'origine hongroise                 | 762           |          | 01/01/1900                | 31/12/9999              |
| d'origine indienne                  | 832           |          | 01/01/1900                | 31/12/9999              |
| d'origine indonésienne              | 801           |          | 01/01/1900                | 31/12/9999              |

| Pays                             | Code Pays INS | ISO Code | Date de début de validité | Date de fin de validité |
|----------------------------------|---------------|----------|---------------------------|-------------------------|
| d'origine irakienne              | 785           |          | 01/01/1900                | 31/12/9999              |
| d'origine iranienne              | 819           |          | 01/01/1900                | 31/12/9999              |
| d'origine israélienne            | 814           |          | 01/01/1900                | 31/12/9999              |
| d'origine italienne              | 763           |          | 01/01/1900                | 31/12/9999              |
| d'origine jordanienne            | 798           |          | 01/01/1900                | 31/12/9999              |
| d'origine kazakh                 | 866           |          | 01/01/1900                | 31/12/9999              |
| d'origine kenyane                | 857           |          | 01/01/1900                | 31/12/9999              |
| d'origine khmer                  | 806           |          | 01/01/1900                | 31/12/9999              |
| d'origine kirghize               | 872           |          | 01/01/1900                | 31/12/9999              |
| d'origine koweïtienne            | 867           |          | 01/01/1900                | 31/12/9999              |
| d'origine laotienne              | 803           |          | 01/01/1900                | 31/12/9999              |
| d'origine lettonienne            | 764           |          | 01/01/1900                | 31/12/9999              |
| d'origine libanaise              | 786           |          | 01/01/1900                | 31/12/9999              |
| d'origine libérienne             | 849           |          | 01/01/1900                | 31/12/9999              |
| d'origine libyenne               | 831           |          | 01/01/1900                | 31/12/9999              |
| d'origine lithuanienne           | 765           |          | 01/01/1900                | 31/12/9999              |
| d'origine macédonienne           | 792           |          | 01/01/1900                | 31/12/9999              |
| d'origine malagassy              | 827           |          | 01/01/1900                | 31/12/9999              |
| d'origine Malaisienne            | 833           |          | 01/01/1900                | 31/12/9999              |
| d'origine Malienne               | 861           |          | 01/01/1900                | 31/12/9999              |
| d'origine marocaine              | 796           |          | 01/01/1900                | 31/12/9999              |
| d'origine mauritanienne          | 848           |          | 01/01/1900                | 31/12/9999              |
| d'origine Moldave                | 858           |          | 01/01/1900                | 31/12/9999              |
| d'origine mozambique             | 825           |          | 01/01/1900                | 31/12/9999              |
| d'origine namibienne             | 828           |          | 01/01/1900                | 31/12/9999              |
| d'origine Népalaise              | 850           |          | 01/01/1900                | 31/12/9999              |
| d'origine nicaraguayenne         | 843           |          | 01/01/1900                | 31/12/9999              |
| d'origine nigériane              | 794           |          | 01/01/1900                | 31/12/9999              |
| d'origine nigérienne             | 852           |          | 01/01/1900                | 31/12/9999              |
| d'origine ougandaise             | 776           |          | 01/01/1900                | 31/12/9999              |
| d'origine ouzbeks                | 854           |          | 01/01/1900                | 31/12/9999              |
| d'origine pakistanaise           | 777           |          | 01/01/1900                | 31/12/9999              |
| d'origine palestinienne          | 787           |          | 01/01/1900                | 31/12/9999              |
| d'origine panaméenne             | 841           |          | 01/01/1900                | 31/12/9999              |
| d'origine paraguayenne           | 811           |          | 01/01/1900                | 31/12/9999              |
| d'origine péruvienne             | 810           |          | 01/01/1900                | 31/12/9999              |
| d'origine philippines            | 835           |          | 01/01/1900                | 31/12/9999              |
| d'origine polonaise              | 766           |          | 01/01/1900                | 31/12/9999              |
| d'origine portugaise             | 767           |          | 01/01/1900                | 31/12/9999              |
| d'origine roumaine               | 768           |          | 01/01/1900                | 31/12/9999              |
| d'origine russe                  | 769           |          | 01/01/1900                | 31/12/9999              |
| d'origine rwandaise              | 775           |          | 01/01/1900                | 31/12/9999              |
| d'origine salvadorienne          | 820           |          | 01/01/1900                | 31/12/9999              |
| d'origine saoudienne             | 817           |          | 01/01/1900                | 31/12/9999              |
| d'origine sénégalaise            | 856           |          | 01/01/1900                | 31/12/9999              |
| d'origine serbe                  | 770           |          | 31/12/1992                | 31/12/9999              |
| d'origine Slovène                | 860           |          | 01/01/1900                | 31/12/9999              |
| d'origine somalienne             | 821           |          | 01/01/1900                | 31/12/9999              |
| d'origine soudanaise             | 824           |          | 01/01/1900                | 31/12/9999              |
| d'origine srilankaise            | 839           |          | 01/01/1900                | 31/12/9999              |
| d'origine syrienne               | 788           |          | 01/01/1900                | 31/12/9999              |
| d'origine tanzanienne            | 812           |          | 01/01/1900                | 31/12/9999              |
| d'origine tchadienne             | 823           |          | 01/01/1900                | 31/12/9999              |
| d'origine tchèque                | 771           |          | 01/01/1900                | 31/12/9999              |
| d'origine thaïlandaise           | 834           |          | 01/01/1900                | 31/12/9999              |
| d'origine tibétaine              | 842           |          | 01/01/1900                | 31/12/9999              |
| d'origine togolaise              | 847           |          | 01/01/1900                | 31/12/9999              |
| d'origine tunisienne             | 745           |          | 01/01/1900                | 31/12/9999              |
| d'origine turque                 | 789           |          | 01/01/1900                | 31/12/9999              |
| d'origine ukrainienne            | 772           |          | 01/01/1900                | 31/12/9999              |
| d'origine uruguayenne            | 746           |          | 01/01/1900                | 31/12/9999              |
| d'origine U.R.S.S.               | 773           |          | 01/01/1900                | 27/12/1991              |
| d'origine vietnamienne           | 778           |          | 01/01/1900                | 31/12/9999              |
| d'origine ville libre de Dantzig | 756           |          | 01/01/1900                | 31/12/1992              |
| d'origine yéménite               | 790           |          | 01/01/1900                | 31/12/9999              |
| d'origine yougoslave             | 774           |          | 01/01/1900                | 24/05/1995              |

| Pays                                  | Code Pays INS | ISO Code  | Date de début de validité | Date de fin de validité |
|---------------------------------------|---------------|-----------|---------------------------|-------------------------|
| d'origine zairoise                    | 779           |           | 01/01/1900                | 31/12/9999              |
| Danemark                              | 108           | DK        | 01/01/1900                | 31/12/9999              |
| Dominicaine (Rép.)                    | 420           | DO        | 01/01/1900                | 31/12/9999              |
| Dominique (République)                | 427           | DM        | 01/01/1900                | 31/12/9999              |
| El Salvador                           | 421           | SV        | 01/01/1900                | 31/12/9999              |
| Emirats arabes unis                   | 260           | AE        | 01/01/1900                | 31/12/9999              |
| En mer                                | 995           |           | 01/01/1900                | 31/12/9999              |
| Equateur                              | 516           | EC        | 01/01/1900                | 31/12/9999              |
| Erythrée                              | 349           | ER        | 24/05/1993                | 31/12/9999              |
| Espagne                               | 109           | ES        | 01/01/1900                | 31/12/9999              |
| Estonie                               | 136           | EE        | 01/01/1900                | 31/12/9999              |
| Etats-Unis d'Amérique                 | 402           | US        | 01/01/1900                | 31/12/9999              |
| Ethiopie                              | 311           | ET        | 01/01/1900                | 31/12/9999              |
| Fernando Poo                          | 392           |           | 01/01/1900                | 15/12/1963              |
| Fidji                                 | 617           | FJ        | 01/01/1900                | 31/12/9999              |
| Finlande                              | 110           | FI        | 01/01/1900                | 31/12/9999              |
| France                                | 111           | FR        | 01/01/1900                | 31/12/9999              |
| Gabon                                 | 312           | GA        | 01/01/1900                | 31/12/9999              |
| Gambie                                | 313           | GM        | 01/01/1900                | 31/12/9999              |
| Géorgie (Rép.)                        | 253           | GE        | 23/03/1992                | 31/12/9999              |
| Ghana                                 | 314           | GH        | 01/01/1900                | 31/12/9999              |
| Gibraltar                             | 180           | GI        | 01/01/1900                | 31/12/9999              |
| Grande-Bretagne                       | 112           | GB        | 01/01/1900                | 31/12/9999              |
| Grèce                                 | 114           | GR        | 01/01/1900                | 31/12/9999              |
| Grenade                               | 426           | GD        | 01/01/1900                | 31/12/9999              |
| Guam                                  | 681           | GU        | 01/01/1900                | 31/12/9999              |
| Guatémala                             | 413           | GT        | 01/01/1900                | 31/12/9999              |
| Guinée                                | 315           | GN        | 01/01/1900                | 31/12/9999              |
| Guinée-Bissau                         | 338           | GW        | 10/09/1974                | 31/12/9999              |
| Guinée équatoriale                    | 337           | GQ        | 01/01/1900                | 31/12/9999              |
| Guinée portugaise                     | 391           |           | 01/01/1900                | 10/09/1974              |
| Guyane                                | 521           | GY        | 01/01/1900                | 31/12/9999              |
| Guyane Française                      | 581           | GF        | 01/01/1900                | 31/12/9999              |
| Guyane hollandaise                    | 583           |           | 01/01/1900                | 25/11/1975              |
| Haïti                                 | 419           | HT        | 01/01/1900                | 31/12/9999              |
| Haute-Volta                           | 316           |           | 01/01/1900                | 29/11/1984              |
| Hawaï                                 | 682           |           | 01/01/1900                | 31/12/9999              |
| Honduras                              | 414           | HN        | 01/01/1900                | 31/12/9999              |
| Honduras britannique                  | 582           |           | 01/01/1900                | 21/09/1981              |
| Hong-Kong                             | 234           | HK        | 01/01/1900                | 31/12/9999              |
| Hong Kong (R.U.)                      | 280           |           | 01/01/1900                | 31/12/9999              |
| Hongrie (République)                  | 138           |           | 23/10/1989                | 31/12/1992              |
| Hongrie (Rép.)                        | 115           | HU        | 01/01/1900                | 31/12/9999              |
| Ile de Dominica                       | 480           |           | 01/01/1900                | 31/12/9999              |
| Ile de Santhomé                       | 393           |           | 01/01/1900                | 31/12/9999              |
| Iles Canaries (E.)                    | 398           |           | 01/01/1900                | 31/12/9999              |
| Iles du Cap Vert                      | 385           | CV        | 01/01/1900                | 05/07/1975              |
| Iles Falkland                         | 580           | FK        | 01/01/1900                | 31/12/9999              |
| <b>Iles Marshall (République des)</b> | <b>603</b>    | <b>MH</b> | <b>21/10/1986</b>         | <b>31/12/9999</b>       |
| Iles Salomon                          | 623           | SB        | 01/01/1900                | 31/12/9999              |
| Iles Turks et Caicos                  | 488           | TC        | 01/01/1900                | 31/12/9999              |
| Iles Vierges                          | 486           |           | 01/01/1900                | 31/12/9999              |
| Iles vierges des Etats-Unis           | 486           |           | 01/01/1900                | 31/12/2007              |
| Inconnu                               | 999           |           | 01/01/1900                | 31/12/9999              |
| Inde                                  | 207           | IN        | 01/01/1900                | 31/12/9999              |
| Indéterminé                           | 711           |           | 01/01/1900                | 31/12/9999              |
| Indonésie                             | 208           | ID        | 01/01/1900                | 31/12/9999              |
| Irak                                  | 254           | IQ        | 01/01/1900                | 31/12/9999              |
| Iran                                  | 255           | IR        | 01/01/1900                | 31/12/9999              |
| Irlande Eire                          | 116           | IE        | 01/01/1900                | 31/12/9999              |
| Islande                               | 117           | IS        | 01/01/1900                | 31/12/9999              |
| Israël                                | 256           | IL        | 01/01/1900                | 31/12/9999              |
| Italie                                | 128           | IT        | 01/01/1900                | 31/12/9999              |
| Jamaïque                              | 415           | JM        | 01/01/1900                | 31/12/9999              |
| Japon                                 | 209           | JP        | 01/01/1900                | 31/12/9999              |
| Jordanie                              | 257           | JO        | 01/01/1900                | 31/12/9999              |

| Pays                               | Code Pays INS | ISO Code | Date de début de validité | Date de fin de validité |
|------------------------------------|---------------|----------|---------------------------|-------------------------|
| Kazakhstan (Rép.)                  | 225           | KZ       | 31/12/1991                | 31/12/9999              |
| Kenya                              | 336           | KE       | 01/01/1900                | 31/12/9999              |
| Kirghizie (Rep.)                   | 226           | KG       | 20/01/1992                | 31/12/9999              |
| Kiribati                           | 622           | KI       | 17/07/1979                | 31/12/9999              |
| Kitts and Nevis (R.U.)             | 494           |          | 01/01/1900                | 19/09/1983              |
| <b>Kosovo</b>                      | <b>153</b>    |          | <b>24/02/2008</b>         | <b>31/12/9999</b>       |
| Koweït Principauté de              | 264           | KW       | 01/01/1900                | 31/12/9999              |
| La Guadeloupe (F.)                 | 496           | GP       | 01/01/1900                | 31/12/9999              |
| La Martinique (F.)                 | 497           | MQ       | 01/01/1900                | 31/12/9999              |
| Laos                               | 210           | LA       | 01/01/1900                | 31/12/9999              |
| Le Groenland (D.K.)                | 498           | GL       | 01/01/1900                | 31/12/9999              |
| Lesotho                            | 301           | LS       | 01/01/1900                | 31/12/9999              |
| Lettonie                           | 135           | LV       | 01/01/1900                | 31/12/9999              |
| Liban                              | 258           | LB       | 01/01/1900                | 31/12/9999              |
| Libéria                            | 318           | LR       | 01/01/1900                | 31/12/9999              |
| Libye                              | 353           | LY       | 01/01/1900                | 31/12/9999              |
| Liechtenstein                      | 118           | LI       | 01/01/1900                | 31/12/9999              |
| Lituanie                           | 137           | LT       | 01/01/1900                | 31/12/9999              |
| Luxembourg (Grand-Duché)           | 113           | LU       | 01/01/1900                | 31/12/9999              |
| Macao                              | 281           | MO       | 01/01/1900                | 31/12/9999              |
| Macédoine (Ex-Rép. yougoslave de)  | 148           | MK       | 09/04/1993                | 31/12/9999              |
| Madère (P.)                        | 399           |          | 01/01/1900                | 31/12/9999              |
| Malaisie                           | 212           | MY       | 01/01/1900                | 31/12/9999              |
| Malawi                             | 358           | MW       | 01/01/1900                | 31/12/9999              |
| Maldives                           | 222           | MV       | 01/01/1900                | 31/12/9999              |
| Mali                               | 319           | ML       | 01/01/1900                | 31/12/9999              |
| Malte                              | 119           | MT       | 01/01/1900                | 31/12/9999              |
| Maroc                              | 354           | MA       | 01/01/1900                | 31/12/9999              |
| Maurice Ile                        | 317           | MU       | 01/01/1900                | 31/12/9999              |
| Mauritanie Rép. Islamique de       | 355           | MR       | 01/01/1900                | 31/12/9999              |
| Mexique                            | 416           | MX       | 01/01/1900                | 31/12/9999              |
| Micronesia                         | 602           | FM       | 03/11/1986                | 31/12/9999              |
| Moldavie (Rép.)                    | 144           | MD       | 31/12/1991                | 31/12/9999              |
| Monaco (Principauté)               | 120           | MC       | 01/01/1900                | 31/12/9999              |
| Mongolie (Rép. pop. de)            | 221           | MN       | 01/01/1900                | 31/12/9999              |
| Monténégro                         | 151           | ME       | 23/06/2006                | 31/12/9999              |
| Montserrat (R.U.)                  | 493           | MS       | 01/01/1900                | 31/12/9999              |
| Mozambique                         | 340           | MZ       | 25/06/1975                | 31/12/9999              |
| Mozambique                         | 383           | MZ       | 01/01/1900                | 25/06/1975              |
| Myanmar (Union de)                 | 201           | MM       | 01/01/1900                | 31/12/9999              |
| Namibie                            | 384           | NA       | 01/01/1900                | 31/12/9999              |
| Nauru                              | 615           | NR       | 01/01/1900                | 31/12/9999              |
| Népal                              | 213           | NP       | 01/01/1900                | 31/12/9999              |
| Ngwane (Royaume du Swaziland)      | 331           | SZ       | 01/01/1900                | 31/12/9999              |
| Nicaragua                          | 417           | NI       | 01/01/1900                | 31/12/9999              |
| Niger                              | 321           | NE       | 01/01/1900                | 31/12/9999              |
| Nigéria (Rép. Féder.)              | 322           | NG       | 01/01/1900                | 31/12/9999              |
| Niue                               | 604           | NU       | 19/10/1974                | 31/12/9999              |
| Niue-ile (N-Z.)                    | 685           | NU       | 01/01/1900                | 19/10/1974              |
| Norvège                            | 121           | NO       | 01/01/1900                | 31/12/9999              |
| Nouvelle-Calédonie                 | 683           | NC       | 01/01/1900                | 31/12/9999              |
| Nouvelle-Zélande                   | 613           | NZ       | 01/01/1900                | 31/12/9999              |
| Nouvelles-Hébrides                 | 618           |          | 01/01/1900                | 30/07/1980              |
| ONU indéterminé                    | 741           |          | 01/01/1900                | 31/12/9999              |
| originaire de Guinée-Bissau        | 869           |          | 01/01/1900                | 31/12/9999              |
| originaire de Myanmar              | 870           |          | 01/01/1900                | 31/12/9999              |
| originaire des Emirats Arabes Unis | 865           |          | 01/01/1900                | 31/12/9999              |
| OTAN                               | 721           |          | 01/01/1900                | 31/12/9999              |
| Ouganda                            | 323           | UG       | 01/01/1900                | 31/12/9999              |
| Ouzbékistan (Rép.)                 | 227           | UZ       | 31/12/1991                | 31/12/9999              |
| Pacifique Iles du                  | 620           |          | 01/01/1900                | 31/12/9999              |
| Pakistan                           | 259           | PK       | 01/01/1900                | 31/12/9999              |



| Pays                                | Code Pays INS | ISO Code | Date de début de validité | Date de fin de validité |
|-------------------------------------|---------------|----------|---------------------------|-------------------------|
| Palau                               | 679           | PW       | 01/09/1994                | 31/12/9999              |
| Palestine                           | 271           | PS       | 04/01/2001                | 31/12/9999              |
| Palestine                           | 283           |          | 01/01/1900                | 03/01/2001              |
| Panama                              | 418           | PA       | 01/01/1900                | 31/12/9999              |
| Papouasie-Nouvelle-Guinée           | 619           | PG       | 01/01/1900                | 31/12/9999              |
| Paraguay                            | 517           | PY       | 01/01/1900                | 31/12/9999              |
| pas encore définitivement établie   | 901           |          | 01/01/1900                | 31/12/9999              |
| Pays-Bas                            | 129           | NL       | 01/01/1900                | 31/12/9999              |
| Pérou                               | 518           | PE       | 01/01/1900                | 31/12/9999              |
| Philippines                         | 214           | PH       | 01/01/1900                | 31/12/9999              |
| Pitcairn (terr. dép. du R.U.)       | 692           | PN       | 01/01/1900                | 31/12/9999              |
| Pologne (République)                | 139           |          | 29/12/1989                | 31/12/1992              |
| Pologne (Rép.)                      | 122           | PL       | 01/01/1900                | 31/12/9999              |
| Polynésie                           | 684           | PF       | 01/01/1900                | 31/12/9999              |
| Porto-Rico (Ile de)                 | 487           | PR       | 01/01/1900                | 31/12/9999              |
| Portugal                            | 123           | PT       | 01/01/1900                | 31/12/9999              |
| Qatar                               | 267           | QA       | 01/01/1900                | 31/12/9999              |
| Rayé pour l'étranger                | 992           |          | 01/01/1900                | 31/12/9999              |
| Réfugié                             | 700           |          | 01/01/1900                | 31/12/9999              |
| Réfugié ONU                         | 730           |          | 01/01/1900                | 31/12/9999              |
| République Centrafricaine           | 305           | CF       | 01/01/1900                | 31/12/9999              |
| République de Djibouti              | 345           | DJ       | 27/06/1977                | 31/12/9999              |
| République de Sainte Lucie          | 428           | LC       | 01/01/1900                | 31/12/9999              |
| République Slovaque                 | 141           | SK       | 01/01/1993                | 31/12/9999              |
| République socialiste du Vietnam    | 220           | VN       | 01/01/1900                | 31/12/9999              |
| République Tchèque                  | 140           | CZ       | 01/01/1993                | 31/12/9999              |
| Rép. Arabe d'Egypte                 | 352           | EG       | 01/01/1900                | 31/12/9999              |
| Rép. démocr. de Madagascar          | 324           | MG       | 01/01/1900                | 31/12/9999              |
| Rép. Khmer du Cambodge              | 202           |          | 01/01/1900                | 01/01/2000              |
| Réunion                             | 387           | RE       | 01/01/1900                | 31/12/9999              |
| Rhodésie                            | 326           |          | 01/01/1900                | 18/04/1980              |
| Roumanie                            | 124           | RO       | 01/01/1900                | 31/12/9999              |
| Ruanda                              | 360           |          | 01/01/1900                | 01/07/1962              |
| Russie (Fédération de)              | 145           | RU       | 27/12/1991                | 31/12/9999              |
| Rwanda (Rép.)                       | 327           | RW       | 01/07/1962                | 31/12/9999              |
| Sahara                              | 388           | EH       | 01/01/1900                | 31/12/9999              |
| Saint-Marin                         | 125           | SM       | 01/01/1900                | 31/12/9999              |
| Saint-Pierre et Miquelon (F.)       | 495           | PM       | 01/01/1900                | 31/12/9999              |
| Saint-Siège                         | 133           | VA       | 01/01/1900                | 31/12/9999              |
| Saint-Vincent                       | 429           | VC       | 01/01/1900                | 31/12/9999              |
| Sainte-Hélène (Ile)                 | 389           | SH       | 01/01/1900                | 31/12/9999              |
| Samoa américaines                   | 690           | AS       | 01/01/1900                | 31/12/9999              |
| Samoa occidentales                  | 614           | WS       | 01/01/1900                | 01/01/1962              |
| Sao Tomé et Principe (Rép. dém. de) | 346           | ST       | 01/01/1900                | 31/12/9999              |
| Sénégal                             | 320           | SN       | 01/01/1900                | 31/12/9999              |
| Sénégalie                           | 348           |          | 01/01/1900                | 31/12/9999              |
| Serbie                              | 152           | RS       | 23/06/2006                | 31/12/9999              |
| Seychelles (Iles)                   | 342           | SC       | 29/06/1976                | 31/12/9999              |
| Seychelles (Iles)                   | 390           | SC       | 01/01/1900                | 29/06/1976              |
| SHAPE                               | 720           |          | 01/01/1900                | 31/12/9999              |
| Sierra Leone                        | 328           | SL       | 01/01/1900                | 31/12/9999              |
| Singapour                           | 205           | SG       | 01/01/1900                | 31/12/9999              |
| Slovénie (Rép. de)                  | 147           | SI       | 15/01/1992                | 31/12/9999              |
| Somalie (Rép.)                      | 329           | SO       | 01/01/1900                | 31/12/9999              |
| Soudan                              | 356           | SD       | 01/01/1900                | 31/12/9999              |
| Sri Lanka                           | 203           | LK       | 01/01/1900                | 31/12/9999              |
| St. Kitts et Nevis                  | 431           | KN       | 19/09/1983                | 31/12/9999              |
| Suède                               | 126           | SE       | 01/01/1900                | 31/12/9999              |
| Suisse                              | 127           | CH       | 01/01/1900                | 31/12/9999              |
| Sultanat d'Oman                     | 266           | OM       | 01/01/1900                | 31/12/9999              |
| Surinam                             | 522           | SR       | 25/11/1975                | 31/12/9999              |
| Swaziland                           | 347           | SZ       | 01/01/1900                | 31/12/9999              |

| Pays                                  | Code Pays INS | ISO Code | Date de début de validité | Date de fin de validité |
|---------------------------------------|---------------|----------|---------------------------|-------------------------|
| Swaziland                             | 395           | SZ       | 01/01/1900                | 31/12/9999              |
| Syrie Rép. Arabe Syrienne             | 261           | SY       | 01/01/1900                | 31/12/9999              |
| Tadjikistan (Rép.)                    | 228           | TJ       | 10/01/1992                | 31/12/9999              |
| Tahiti                                | 688           |          | 01/01/1900                | 31/12/9999              |
| Tanzanie (Rép. Unie de)               | 332           | TZ       | 01/01/1900                | 31/12/9999              |
| Tchad                                 | 333           | TD       | 01/01/1900                | 31/12/9999              |
| Tchécoslovaquie                       | 130           |          | 01/01/1900                | 31/12/1992              |
| Tchécoslovaquie                       | 171           |          | 01/01/1900                | 31/12/1992              |
| Territ sous tutelle américaine        | 691           |          | 01/01/1900                | 31/08/1994              |
| Territ. dép. de l'Australie           | 693           |          | 01/01/1900                | 31/12/9999              |
| Territ. dép. de la Nelle Zélande      | 694           |          | 01/01/1900                | 31/12/9999              |
| Thaïlande                             | 235           | TH       | 01/01/1900                | 31/12/9999              |
| Timor                                 | 282           |          | 01/01/1900                | 31/12/9999              |
| Timor-Leste (République démocratique) | 215           |          | 01/01/1900                | 31/12/9999              |
| Togo                                  | 334           | TG       | 01/01/1900                | 31/12/9999              |
| Tokelau (N-Z.)                        | 686           | TK       | 01/01/1900                | 31/12/9999              |
| Tonga                                 | 616           | TO       | 01/01/1900                | 31/12/9999              |
| Transkei                              | 396           |          | 01/01/1900                | 31/12/9999              |
| Trinidad et Tobago                    | 422           | TT       | 01/01/1900                | 31/12/9999              |
| Tunisie                               | 357           | TN       | 01/01/1900                | 31/12/9999              |
| Turkménistan (Rép.)                   | 229           | TM       | 31/12/1991                | 31/12/9999              |
| Turquie                               | 262           | TR       | 01/01/1900                | 31/12/9999              |
| Tuvalu                                | 621           | TV       | 01/01/1900                | 31/12/9999              |
| Ukraine (Rép.)                        | 143           | UA       | 31/12/1991                | 31/12/9999              |
| Union d. Rép. Soc. Soviét             | 172           |          | 01/01/1900                | 27/12/1991              |
| Union d. Rép. Soc. Soviét.            | 131           |          | 01/01/1900                | 31/12/1992              |
| Uruguay                               | 519           | UY       | 01/01/1900                | 31/12/9999              |
| Urundi                                | 361           |          | 01/01/1900                | 01/07/1962              |
| Vanuatu                               | 624           | VU       | 30/07/1980                | 31/12/9999              |
| Vénézuéla                             | 520           | VE       | 01/01/1900                | 31/12/9999              |
| Vietnam du Sud                        | 217           |          | 01/01/1900                | 31/12/1992              |
| Vietnam du Sud                        | 279           |          | 01/01/1900                | 02/07/1976              |
| Wallis et Futuna (F.)                 | 689           | WF       | 01/01/1900                | 31/12/9999              |
| Yemen (Rép. arabe)                    | 263           |          | 01/01/1900                | 21/05/1990              |
| Yemen (Rép. démocrat. popul.)         | 265           |          | 01/01/1900                | 21/05/1990              |
| Yemen (Rép. du)                       | 270           | YE       | 22/05/1990                | 31/12/9999              |
| Yougoslavie                           | 169           | YU       | 01/01/1900                | 24/05/1995              |
| Yougoslavie (Serbie-Monténégro)       | 132           | CS       | 24/05/1995                | 23/06/2006              |
| Zaïre (République du)                 | 364           |          | 01/12/1971                | 16/05/1997              |
| Zambie                                | 335           | ZM       | 01/01/1900                | 31/12/9999              |
| Zimbabwe                              | 344           | ZW       | 18/04/1980                | 31/12/9999              |

Date de publication:  
26/11/2009  
Contenu de l'annexe: 

  
AN2007-2-Fr7.pdf

  
AN2007-2-Fr7.doc

  
AN2007-2Fr7.xls

  
AN2007-2-FR7.txt

  
AN2007-2-FR7.xml

Information intermédiaire:

| Code | Libellé   | DMFA       | DRS        | Date de début de validité | Date de fin de validité |
|------|---|------------|------------|---------------------------|-------------------------|
| 1    | Tous les montants qui sont toujours considérés comme rémunération, à l'exception des indemnités mentionnées sous un autre code.   | Yes        | Yes        | 01/01/1900                | 01/01/9999              |
| 2    | Les primes et les avantages similaires accordés indépendamment du nombre de journées de travail prestées effectivement durant le trimestre de la déclaration.   | Yes        | Yes        | 01/01/1900                | 01/01/9999              |
| 3    | Les indemnités qui sont payées au travailleur lorsqu'il est mis fin au contrat de travail et qui sont exprimées en temps de travail.  | Yes        | Yes        | 01/01/1900                | 01/01/9999              |
| 4    | Indemnités qui sont payées au travailleur lorsqu'il est mis fin au contrat de travail et qui ne sont pas exprimées en temps de travail.   | Yes        | Yes        | 01/01/1900                | 01/01/9999              |
| 5    | Primes reçues par le travailleur qui limite ses prestations de travail dans le cadre des mesures de redistribution du travail.  | Yes        | Yes        | 01/01/1900                | 01/01/9999              |
| 6    | Indemnités pour les heures qui ne constituent pas un temps de travail au sens de la loi du 16 mars 1971 sur le travail, accordées en vertu d'une convention collective de travail conclue au sein d'un organe paritaire avant le 1er janvier 1994 et rendue obligatoire par arrêté royal. | Yes        | Yes        | 01/01/1900                | 01/01/9999              |
| 7    | Pécule simple de vacances de sortie payé aux employés et soumis aux cotisations.  | Yes        | Yes        | 01/01/2007                | 01/01/9999              |
| 8    | <b>Supplément pour occupation d'un travailleur occasionnel de l'Horeca un samedi, une veille de jour férié, un dimanche ou un jour férié.</b>   | <b>Yes</b> | <b>Yes</b> | <b>01/07/2007</b>         | <b>01/01/9999</b>       |
| 9    | <b>Les indemnités qui sont payées au fonctionnaire statutaire lorsqu'il est mis fin à la relation de travail et qui sont exprimées en temps de travail.</b>   | <b>Yes</b> | <b>Yes</b> | <b>01/01/2004</b>         | <b>01/01/9999</b>       |
| 10   | Utilisation à des fins privées d'une voiture d'entreprise dans le cadre du déplacement entre le domicile et le lieu de travail et pendant les loisirs.  | Yes        | Yes        | 01/01/1900                | 01/01/9999              |
| 11   | Pécule simple de vacances de sortie payé aux employés et non soumis aux cotisations.  | Yes        | Yes        | 01/01/2007                | 01/01/9999              |
| 12   | Partie du pécule simple de vacances qui correspond au salaire normal des jours de vacances et qui a été payé anticipativement par l'employeur précédent et non soumis aux cotisations.  | Yes        | Yes        | 01/01/2007                | 01/01/9999              |
| 20   | Eléments constitutifs spécifiques de la rémunération qui sont considérés comme rémunération dans le cas des pensionnés pour l'application des règles en matière de cumul d'une pension de retraite et de survie et un revenu résultant d'une activité professionnelle.                    | Yes        | Yes        | 01/01/1900                | 01/01/9999              |
| 21   | Avantages non soumis aux cotisations ONSS ordinaires.   | No         | Yes        | 01/01/1900                | 01/01/9999              |
| 30   | Salaire garanti deuxième semaine.   | No         | Yes        | 01/01/1900                | 01/01/9999              |
| 31   | Indemnité CCT 12bis/13bis.  | No         | Yes        | 01/01/1900                | 01/01/9999              |
| 32   | Rémunération nette programmes d'activation.   | No         | Yes        | 01/01/1900                | 01/01/9999              |
| 33   | Rémunération brute pour un travailleur à temps partiel bénéficiant d'une allocation de garantie de revenus.   | No         | Yes        | 01/01/1900                | 01/01/9999              |

**Commentaire :** Les valeurs du champ 'DRS' doivent être lues avec le domaine de définition de la zone où il est fait référence à l'annexe.

Date de publication:

26/11/2009

L'annexe est modifiée: Vous trouverez le détail des modifications -en gras- dans les documents Word et PDF

Contenu de l'annexe: 



AN2009-2-FR11.pdf



AN2009-2-FR11.doc



AN2009-2-FR11.xls



AN2009-2-FR11.txt



AN2009-2-FR11.xml

Information intermédiaire:

| Code    | Libellé  | Date de début de validité | Date de fin de validité |
|---------|--|---------------------------|-------------------------|
| AADD501 | Demande enrichie d'une déclaration   | 01/01/1900                | 01/01/9999              |
| ACRF001 | Accusé de réception  | 01/01/1900                | 01/01/9999              |
| AOAT001 | Accidents de Travail scénario 1 - déclaration d'un accident de travail   | 01/01/1900                | 01/01/9999              |
| AOAT002 | Accidents de Travail scénario 2 - rapport mensuel  | 01/01/1900                | 01/01/9999              |
| AOAT003 | Accidents de Travail scénario 3 - déclaration d'une reprise de travail   | 01/01/1900                | 01/01/9999              |
| BEWARE  | Notification reprenant les informations comptables relatives aux modifications de la déclaration multifonctionnelle d'un employeur immatriculé à l'ONSS et, le cas échéant, les données relatives à l'avis rectificatif de cotisations qui en a résulté. | 01/01/1900                | 01/01/9999              |
| BZMP001 | Maladies professionnelles scénario 1 - demande mandatée - écartement d'une travailleuse enceinte - secteur privé   | 01/01/1900                | 01/01/9999              |
| DMFA    | Déclaration multifonctionnelle trimestrielle concernant un employeur immatriculé à l'ONSS  | 01/01/1900                | 01/01/9999              |
| DMFADB  | Réponse à une demande de consultation de la dernière situation d'une déclaration multifonctionnelle  | 01/01/1900                | 01/01/9999              |
| DMFANOT | Notification de modification relative à une déclaration multifonctionnelle   | 01/01/1900                | 01/01/9999              |
| DMFAPID | Données d'identification dans la DB DmfA d'une déclaration DmfA originale  | 01/01/1900                | 01/01/9999              |
| DMFAPPL | Déclaration multifonctionnelle trimestrielle concernant un employeur immatriculé à l'ONSSAPL   | 01/01/1900                | 01/01/9999              |
| DMFAREQ | Demande de consultation de la dernière situation d'une déclaration multifonctionnelle  | 01/01/1900                | 01/01/9999              |
| DMFAUPD | Déclaration de modification relative à une déclaration multifonctionnelle concernant un employeur immatriculé à l'ONSS   | 01/01/1900                | 01/01/9999              |
| IDFLUX  | Informations d'identification à destination de l'employeur   | 01/01/1900                | 01/01/9999              |
| NOTI001 | Notification en réponse à une déclaration  | 01/01/1900                | 01/01/9999              |
| PPLCAL  | Notification de calcul DMFAPPL   | 01/01/1900                | 01/01/9999              |
| PPLUPD  | Déclaration de modification relative à une déclaration multifonctionnelle concernant un employeur immatriculé à l'ONSSAPL  | 01/01/1900                | 01/01/9999              |
| RORE001 | Règles de routage - communication des secrétariats sociaux et Full Service Center à la sécurité sociale, concernant la gestion des destinataires (et canaux) de messages.  | 01/01/1900                | 01/01/9999              |
| TWCT001 | Communication de chômage temporaire par l'employeur  | 01/01/1900                | 01/01/9999              |

| Code    | Libellé  | Date de début de validité | Date de fin de validité |
|---------|--|---------------------------|-------------------------|
| UWDUC   | Déclaration unique de chantier   | 01/01/1900                | 01/01/9999              |
| UWDUCUP | Déclaration de modification relative à une déclaration unique de chantier  | 01/01/1900                | 01/01/9999              |
| WECH001 | Chômage scénario 1 - Déclaration de fin de contrat de travail ou de prépension à temps plein / Preuve de travail   | 01/01/1900                | 01/01/9999              |
| WECH002 | Chômage scénario 2 - Déclaration constat du droit au chômage temporaire ou à la suspension de crise employés   | 01/01/1900                | 01/01/9999              |
| WECH003 | Chômage scénario 3 - Déclaration de début de travail à temps partiel avec maintien des droits  | 01/01/1900                | 01/01/9999              |
| WECH004 | Chômage scénario 4 - Déclaration de prépension à mi-temps  | 01/01/1900                | 01/01/9999              |
| WECH005 | Chômage scénario 5 - Déclaration mensuelle d'heures de chômage temporaire ou de suspension de crise employés   | 01/01/1900                | 01/01/9999              |
| WECH006 | Chômage scénario 6 - Déclaration mensuelle de travail à temps partiel pour le calcul de l'allocation de garantie de revenus  | 01/01/1900                | 01/01/9999              |
| WECH007 | Chômage scénario 7 - Déclaration mensuelle de travail en tant que travailleur occupé dans un atelier protégé   | 01/01/1900                | 01/01/9999              |
| WECH008 | Chômage scénario 8 - Déclaration mensuelle de travail dans le cadre d'un programme d'activation  | 01/01/1900                | 01/01/9999              |
| WECH009 | Chômage scénario 9 - Déclaration pour l'octroi du droit aux vacances jeunes ou seniors   | 01/01/1900                | 01/01/9999              |
| WECH010 | Chômage scénario 10 - Déclaration mensuelle d'heures de vacances jeunes ou seniors   | 01/01/1900                | 01/01/9999              |
| ZIMA001 | Indemnités Scénario 1 - Déclaration en cas d'incapacité de travail, de repos de maternité, d'écartement complet du travail en tant que mesure de protection de la maternité, d'écartement partiel du travail en tant que mesure de protection de la maternité, de congé de paternité (art. 39, al. 6 loi du 16.3.1971 sur le travail), de congé de paternité (art. 30, § 2 loi du 3 juillet 1978 relative aux contrats de travail) et de congé d'adoption.             | 01/01/1900                | 01/01/9999              |
| ZIMA002 | Indemnités scénario 2 - Déclaration mensuelle en cas de reprise d'un travail adapté dans le courant d'une période d'incapacité de travail, d'exercice d'un travail adapté dans le cadre d'une mesure de protection de la maternité et de poursuite d'une activité chez un des deux employeurs, lorsque la travailleuse est titulaire de deux emplois salariés auprès d'employeurs différents et n'est écartée du travail que du chef de l'une de ces deux occupations. | 01/01/1900                | 01/01/9999              |
| ZIMA003 | Indemnités scénario 3 - Attestation en vue de l'indemnisation des pauses d'allaitement   | 01/01/1900                | 01/01/9999              |
| ZIMA005 | Indemnités scénario 5 - Déclaration annuelle de vacances   | 01/01/1900                | 01/01/9999              |
| ZIMA006 | Indemnités scénario 6 - Déclaration de reprise du travail  | 01/01/1900                | 01/01/9999              |

Date de publication:

26/11/2009

Contenu de l'annexe: 



AN2009-1-FR12.pdf



AN2009-1-FR12.doc



AN2009-1-FR12.xls



AN2009-1-FR12.txt



AN2009-1-FR12.xml

Information intermédiaire:



**ACCIDENTS DE TRAVAIL**

| Secteur              | Identification | Code | Scénario  | Libellé                | Date de début de validité | Date de fin de validité |
|----------------------|----------------|------|---|------------------------|---------------------------|-------------------------|
| ACCIDENTS DE TRAVAIL | AOAT001        | 001  | Scénario 1 - Déclaration d'un accident de travail | Déclaration complète   | 01/01/1900                | 01/01/9999              |
| ACCIDENTS DE TRAVAIL | AOAT001        | 002  | Scénario 1 - Déclaration d'un accident de travail | Déclaration simplifiée | 01/01/1900                | 01/01/9999              |

**CHOMAGE**

| Secteur | Identification | Code       | Scénario  | Libellé  | Date de début de validité | Date de fin de validité |
|---------|----------------|------------|---|--|---------------------------|-------------------------|
| CHOMAGE | CWTEMP         | 001        | Communication de chômage temporaire par l'employeur   | Chômage temporaire causes économiques  | 01/01/1900                | 01/01/9999              |
| CHOMAGE | CWTEMP         | 002        | Communication de chômage temporaire par l'employeur   | Chômage temporaire intempéries   | 01/01/1900                | 01/01/9999              |
| CHOMAGE | CWTEMP         | 003        | Communication de chômage temporaire par l'employeur   | Chômage temporaire accident technique  | 01/01/1900                | 01/01/9999              |
| CHOMAGE | CWTEMP         | 004        | Communication de chômage temporaire par l'employeur   | Chômage temporaire force majeure   | 01/01/1900                | 01/01/9999              |
| CHOMAGE | CWTEMP         | 005        | Communication de chômage temporaire par l'employeur   | Chômage effectif causes économiques - construction   | 01/01/1900                | 01/01/9999              |
| CHOMAGE | WECH001        | 001        | Scénario 1 - Déclaration de fin de contrat de travail ou de prépension à temps plein / Preuve de travail    | Déclaration de fin de contrat de travail   | 01/01/1900                | 01/01/9999              |
| CHOMAGE | WECH001        | 002        | Scénario 1 - Déclaration de fin de contrat de travail ou de prépension à temps plein / Preuve de travail    | Déclaration de fin de contrat de travail dans le cadre de la prépension à temps plein              | 01/01/1900                | 01/01/9999              |
| CHOMAGE | WECH001        | 003        | Scénario 1 - Déclaration de fin de contrat de travail ou de prépension à temps plein / Preuve de travail    | Déclaration de fin de contrat de travail dans l'enseignement                                       | 01/01/1900                | 01/01/9999              |
| CHOMAGE | WECH001        | 004        | Scénario 1 - Déclaration de fin de contrat de travail ou de prépension à temps plein / Preuve de travail    | Preuve de travail  | 01/01/1900                | 01/01/9999              |
| CHOMAGE | WECH002        | <b>001</b> | Scénario 2 - Déclaration constat du droit au chômage temporaire <b>ou à la suspension de crise employés</b> | Déclaration de chômage temporaire par suite à un manque de travail résultant de causes économiques | 01/01/1900                | 01/01/9999              |
| CHOMAGE | WECH002        | <b>002</b> | Scénario 2 - Déclaration constat du droit au chômage temporaire <b>ou à la suspension de crise employés</b> | Déclaration de chômage temporaire par suite d'intempéries  | 01/01/1900                | 01/01/9999              |

| Secteur        | Identification | Code       | Scénario  | Libellé   | Date de début de validité | Date de fin de validité |
|----------------|----------------|------------|---|---|---------------------------|-------------------------|
| CHOMAGE        | WECH002        | 003        | Scénario 2 - Déclaration constat du droit au chômage temporaire <b>ou à la suspension de crise employés</b> | Déclaration de chômage temporaire par suite d'un accident technique   | 01/01/1900                | 01/01/9999              |
| CHOMAGE        | WECH002        | 004        | Scénario 2 - Déclaration constat du droit au chômage temporaire <b>ou à la suspension de crise employés</b> | Déclaration de chômage temporaire par suite de force majeure  | 01/01/1900                | 01/01/9999              |
| CHOMAGE        | WECH002        | 005        | Scénario 2 - Déclaration constat du droit au chômage temporaire <b>ou à la suspension de crise employés</b> | Déclaration de chômage temporaire par suite de force majeure à caractère médical  | 01/01/1900                | 01/01/9999              |
| CHOMAGE        | WECH002        | 006        | Scénario 2 - Déclaration constat du droit au chômage temporaire <b>ou à la suspension de crise employés</b> | Déclaration de chômage temporaire par suite de fermeture de l'entreprise pour cause de vacances annuelles   | 01/01/1900                | 01/01/9999              |
| CHOMAGE        | WECH002        | 007        | Scénario 2 - Déclaration constat du droit au chômage temporaire <b>ou à la suspension de crise employés</b> | Déclaration de chômage temporaire par suite de fermeture de l'entreprise pour cause de vacances en vertu d'une CCT rendue obligatoire                           | 01/01/1900                | 01/01/9999              |
| CHOMAGE        | WECH002        | 008        | Scénario 2 - Déclaration constat du droit au chômage temporaire <b>ou à la suspension de crise employés</b> | Déclaration de chômage temporaire par suite de fermeture de l'entreprise pour cause de repos compensatoire dans le cadre d'une réduction de la durée du travail | 01/01/1900                | 01/01/9999              |
| CHOMAGE        | WECH002        | 009        | Scénario 2 - Déclaration constat du droit au chômage temporaire <b>ou à la suspension de crise employés</b> | Déclaration de chômage temporaire par suite de grève ou de lock-out   | 01/01/1900                | 01/01/9999              |
| CHOMAGE        | WECH002        | 010        | Scénario 2 - Déclaration constat du droit au chômage temporaire <b>ou à la suspension de crise employés</b> | Déclaration de chômage temporaire en cas de licenciement d'un travailleur protégé   | 01/01/1900                | 01/01/9999              |
| <b>CHOMAGE</b> | <b>WECH002</b> | <b>011</b> | <b>Scénario 2 - Déclaration constat du droit au chômage temporaire ou à la suspension de crise employés</b> | <b>Déclaration de suspension de crise employés</b>  | <b>01/01/1900</b>         | <b>01/01/9999</b>       |
| CHOMAGE        | WECH003        | 001        | Scénario 3 - Déclaration de début de travail à temps partiel avec maintien des droits                       | Déclaration de début de travail à temps partiel avec maintien des droits  | 01/01/1900                | 01/01/9999              |
| CHOMAGE        | WECH003        | 002        | Scénario 3 - Déclaration de début de travail à temps partiel avec maintien des droits                       | Déclaration de début de travail à temps partiel avec maintien des droits - Enseignement   | 01/01/1900                | 01/01/9999              |
| CHOMAGE        | WECH004        | 001        | Scénario 4 - Déclaration de prépension à mi-temps   | Déclaration réduction des prestations de travail à moitié dans le cadre de la prépension à mi-temps   | 01/01/1900                | 01/01/9999              |
| CHOMAGE        | WECH005        | 001        | Scénario 5 - Déclaration mensuelle d'heures de chômage temporaire <b>ou de suspension de crise employés</b> | Déclaration mensuelle des heures de chômage temporaire par suite à un manque de travail résultant de causes économiques   | 01/01/1900                | 01/01/9999              |

| Secteur        | Identification | Code       | Scénario  | Libellé  | Date de début de validité | Date de fin de validité |
|----------------|----------------|------------|---|--|---------------------------|-------------------------|
| CHOMAGE        | WECH005        | 002        | Scénario 5 - Déclaration mensuelle d'heures de chômage temporaire <b>ou de suspension de crise employés</b>         | Déclaration mensuelle des heures de chômage temporaire par suite d'intempéries   | 01/01/1900                | 01/01/9999              |
| CHOMAGE        | WECH005        | 003        | Scénario 5 - Déclaration mensuelle d'heures de chômage temporaire <b>ou de suspension de crise employés</b>         | Déclaration mensuelle des heures de chômage temporaire par suite d'un accident technique   | 01/01/1900                | 01/01/9999              |
| CHOMAGE        | WECH005        | 004        | Scénario 5 - Déclaration mensuelle d'heures de chômage temporaire <b>ou de suspension de crise employés</b>         | Déclaration mensuelle des heures de chômage temporaire par suite de force majeure  | 01/01/1900                | 01/01/9999              |
| CHOMAGE        | WECH005        | 005        | Scénario 5 - Déclaration mensuelle d'heures de chômage temporaire <b>ou de suspension de crise employés</b>         | Déclaration mensuelle des heures de chômage temporaire par suite de force majeure à caractère médical  | 01/01/1900                | 01/01/9999              |
| CHOMAGE        | WECH005        | 006        | Scénario 5 - Déclaration mensuelle d'heures de chômage temporaire <b>ou de suspension de crise employés</b>         | Déclaration mensuelle des heures de chômage temporaire par suite de fermeture de l'entreprise pour cause de vacances annuelles   | 01/01/1900                | 01/01/9999              |
| CHOMAGE        | WECH005        | 007        | Scénario 5 - Déclaration mensuelle d'heures de chômage temporaire <b>ou de suspension de crise employés</b>         | Déclaration mensuelle des heures de chômage temporaire par suite de fermeture de l'entreprise pour cause de vacances en vertu d'une CCT rendue obligatoire                           | 01/01/1900                | 01/01/9999              |
| CHOMAGE        | WECH005        | 008        | Scénario 5 - Déclaration mensuelle d'heures de chômage temporaire <b>ou de suspension de crise employés</b>         | Déclaration mensuelle des heures de chômage temporaire par suite de fermeture de l'entreprise pour cause de repos compensatoire dans le cadre d'une réduction de la durée du travail | 01/01/1900                | 01/01/9999              |
| CHOMAGE        | WECH005        | 009        | Scénario 5 - Déclaration mensuelle d'heures de chômage temporaire <b>ou de suspension de crise employés</b>         | Déclaration mensuelle des heures de chômage temporaire par suite de grève ou de lock-out   | 01/01/1900                | 01/01/9999              |
| CHOMAGE        | WECH005        | 010        | Scénario 5 - Déclaration mensuelle d'heures de chômage temporaire <b>ou de suspension de crise employés</b>         | Déclaration mensuelle des heures de chômage temporaire en cas de licenciement d'un travailleur protégé   | 01/01/1900                | 01/01/9999              |
| <b>CHOMAGE</b> | <b>WECH005</b> | <b>011</b> | <b>Scénario 5 - Déclaration mensuelle d'heures de chômage temporaire ou de suspension de crise employés</b>         | <b>Déclaration mensuelle des heures de suspension de crise employés</b>  | <b>01/01/1900</b>         | <b>01/01/9999</b>       |
| CHOMAGE        | WECH006        | 001        | Scénario 6 - Déclaration mensuelle de travail à temps partiel pour le calcul de l'allocation de garantie de revenus | Déclaration mensuelle de travail à temps partiel pour le calcul de l'allocation de garantie de revenus   | 01/01/1900                | 01/01/9999              |
| CHOMAGE        | WECH006        | 002        | Scénario 6 - Déclaration mensuelle de travail à temps partiel pour le calcul de l'allocation de garantie de revenus | Déclaration mensuelle de travail à temps partiel pour le calcul de l'allocation de garantie de revenus - Enseignement  | 01/01/1900                | 01/01/9999              |
| CHOMAGE        | WECH007        | 001        | Scénario 7 - Déclaration mensuelle de travail en tant que travailleur occupé dans un atelier protégé                | Déclaration mensuelle de travail en tant que travailleur occupé dans un atelier protégé  | 01/01/1900                | 01/01/9999              |

| Secteur | Identification | Code | Scénario  | Libellé  | Date de début de validité | Date de fin de validité |
|---------|----------------|------|---|--|---------------------------|-------------------------|
| CHOMAGE | WECH008        | 001  | Scénario 8 - Déclaration mensuelle de travail dans le cadre d'un programme d'activation | Déclaration mensuelle pour le calcul de l'allocation d'intégration octroyée aux travailleurs occupés dans le cadre d'un programme de transition professionnelle. | 01/01/1900                | 01/01/9999              |
| CHOMAGE | WECH008        | 002  | Scénario 8 - Déclaration mensuelle de travail dans le cadre d'un programme d'activation | Déclaration mensuelle pour le calcul de l'allocation de réinsertion octroyée aux travailleurs occupés dans le cadre d'un emploi-services.                        | 01/01/1900                | 01/01/9999              |
| CHOMAGE | WECH008        | 003  | Scénario 8 - Déclaration mensuelle de travail dans le cadre d'un programme d'activation | Déclaration mensuelle pour le calcul de l'allocation de travail - Activa ou Activa-Plus  | 01/01/1900                | 01/01/9999              |
| CHOMAGE | WECH008        | 004  | Scénario 8 - Déclaration mensuelle de travail dans le cadre d'un programme d'activation | Déclaration mensuelle pour le calcul de l'allocation SINE octroyée aux travailleurs occupés dans une occupation d'insertion sociale                              | 01/01/1900                | 01/01/9999              |
| CHOMAGE | WECH008        | 005  | Scénario 8 - Déclaration mensuelle de travail dans le cadre d'un programme d'activation | Déclaration mensuelle pour le calcul de l'allocation de travail - Activa- intérimaire  | 01/01/1900                | 01/01/9999              |
| CHOMAGE | WECH008        | 006  | Scénario 8 - Déclaration mensuelle de travail dans le cadre d'un programme d'activation | Déclaration mensuelle pour le calcul de l'allocation de travail - Activa- courte durée   | 01/01/1900                | 01/01/9999              |
| CHOMAGE | WECH008        | 007  | Scénario 8 - Déclaration mensuelle de travail dans le cadre d'un programme d'activation | Déclaration mensuelle pour le calcul de l'allocation de travail - Activa- personnel de sécurité et de prévention   | 01/01/1900                | 01/01/9999              |
| CHOMAGE | WECH008        | 008  | Scénario 8 - Déclaration mensuelle de travail dans le cadre d'un programme d'activation | Déclaration mensuelle pour le calcul de l'allocation de travail - Activa-START   | 01/01/1900                | 01/01/9999              |
| CHOMAGE | WECH009        | 001  | Scénario 9 - Déclaration pour l'octroi du droit aux vacances jeunes ou seniors          | Déclaration pour l'octroi du droit aux vacances jeunes   | 01/01/1900                | 01/01/9999              |
| CHOMAGE | WECH009        | 002  | Scénario 9 - Déclaration pour l'octroi du droit aux vacances jeunes ou seniors          | Déclaration pour l'octroi du droit aux vacances seniors  | 01/01/1900                | 01/01/9999              |
| CHOMAGE | WECH010        | 001  | Scénario 10 - Déclaration mensuelle d'heures de vacances jeunes ou seniors              | Déclaration mensuelle d'heures de vacances jeunes  | 01/01/1900                | 01/01/9999              |
| CHOMAGE | WECH010        | 002  | Scénario 10 - Déclaration mensuelle d'heures de vacances jeunes ou seniors              | Déclaration mensuelle d'heures de vacances seniors   | 01/01/1900                | 01/01/9999              |

**INDEMNITES**

| Secteur    | Identification | Code | Scénario   | Libellé  | Date de début de validité | Date de fin de validité |
|------------|----------------|------|--|--|---------------------------|-------------------------|
| INDEMNITES | ZIMA001        | 001  | Scénario 1 - Déclaration en cas d'incapacité de travail, de repos de maternité, d'écartement complet du travail en tant que mesure de protection de la maternité, d'écartement partiel du travail en tant que mesure de protection de la maternité, de congé de paternité (art. 39, al. 6 loi du 16.3.1971 sur le travail), de congé de paternité (art. 30, § 2 loi du 3 juillet 1978 relative aux contrats de travail) et de congé d'adoption | Incapacité de travail (maladie, accident, congé prophylactique)                | 01/01/1900                | 01/01/9999              |
| INDEMNITES | ZIMA001        | 002  | Scénario 1 - Déclaration en cas d'incapacité de travail, de repos de maternité, d'écartement complet du travail en tant que mesure de protection de la maternité, d'écartement partiel du travail en tant que mesure de protection de la maternité, de congé de paternité (art. 39, al. 6 loi du 16.3.1971 sur le travail), de congé de paternité (art. 30, § 2 loi du 3 juillet 1978 relative aux contrats de travail) et de congé d'adoption | Repos de maternité   | 01/01/1900                | 01/01/9999              |
| INDEMNITES | ZIMA001        | 003  | Scénario 1 - Déclaration en cas d'incapacité de travail, de repos de maternité, d'écartement complet du travail en tant que mesure de protection de la maternité, d'écartement partiel du travail en tant que mesure de protection de la maternité, de congé de paternité (art. 39, al. 6 loi du 16.3.1971 sur le travail), de congé de paternité (art. 30, § 2 loi du 3 juillet 1978 relative aux contrats de travail) et de congé d'adoption | Ecartement complet du travail en tant que mesure de protection de la maternité | 01/01/1900                | 01/01/9999              |

| Secteur    | Identification | Code | Scénario   | Libellé   | Date de début de validité | Date de fin de validité |
|------------|----------------|------|--|---|---------------------------|-------------------------|
| INDEMNITES | ZIMA001        | 004  | Scénario 1 - Déclaration en cas d'incapacité de travail, de repos de maternité, d'écartement complet du travail en tant que mesure de protection de la maternité, d'écartement partiel du travail en tant que mesure de protection de la maternité, de congé de paternité (art. 39, al. 6 loi du 16.3.1971 sur le travail), de congé de paternité (art. 30, § 2 loi du 3 juillet 1978 relative aux contrats de travail) et de congé d'adoption | Ecartement partiel du travail en tant que mesure de protection de la maternité          | 01/01/1900                | 01/01/9999              |
| INDEMNITES | ZIMA001        | 005  | Scénario 1 - Déclaration en cas d'incapacité de travail, de repos de maternité, d'écartement complet du travail en tant que mesure de protection de la maternité, d'écartement partiel du travail en tant que mesure de protection de la maternité, de congé de paternité (art. 39, al. 6 loi du 16.3.1971 sur le travail), de congé de paternité (art. 30, § 2 loi du 3 juillet 1978 relative aux contrats de travail) et de congé d'adoption | Congé de paternité (art. 39 al. 6 de la loi du 16.3.1971 sur le travail)                | 01/01/1900                | 01/01/9999              |
| INDEMNITES | ZIMA001        | 006  | Scénario 1 - Déclaration en cas d'incapacité de travail, de repos de maternité, d'écartement complet du travail en tant que mesure de protection de la maternité, d'écartement partiel du travail en tant que mesure de protection de la maternité, de congé de paternité (art. 39, al. 6 loi du 16.3.1971 sur le travail), de congé de paternité (art. 30, § 2 loi du 3 juillet 1978 relative aux contrats de travail) et de congé d'adoption | Congé de paternité (art. 30 § 2 de la loi du 3.7.1978 relative aux contrats de travail) | 01/01/1900                | 01/01/9999              |

| Secteur    | Identification | Code | Scénario   | Libellé   | Date de début de validité | Date de fin de validité |
|------------|----------------|------|--|---|---------------------------|-------------------------|
| INDEMNITES | ZIMA001        | 007  | Scénario 1 - Déclaration en cas d'incapacité de travail, de repos de maternité, d'écartement complet du travail en tant que mesure de protection de la maternité, d'écartement partiel du travail en tant que mesure de protection de la maternité, de congé de paternité (art. 39, al. 6 loi du 16.3.1971 sur le travail), de congé de paternité (art. 30, § 2 loi du 3 juillet 1978 relative aux contrats de travail) et de congé d'adoption             | Congé d'adoption  | 01/01/1900                | 01/01/9999              |
| INDEMNITES | ZIMA002        | 001  | Scénario 2 - Déclaration mensuelle en cas de reprise d'un travail adapté dans le courant d'une période d'incapacité de travail, d'exercice d'un travail adapté dans le cadre d'une mesure de protection de la maternité et de poursuite d'une activité chez un des deux employeurs, lorsque la travailleuse est titulaire de deux emplois salariés auprès d'employeurs différents et n'est écartée du travail que du chef de l'une de ces deux occupations | Reprise d'un travail adapté dans le courant d'une période d'incapacité de travail     | 01/01/1900                | 01/01/9999              |
| INDEMNITES | ZIMA002        | 002  | Scénario 2 - Déclaration mensuelle en cas de reprise d'un travail adapté dans le courant d'une période d'incapacité de travail, d'exercice d'un travail adapté dans le cadre d'une mesure de protection de la maternité et de poursuite d'une activité chez un des deux employeurs, lorsque la travailleuse est titulaire de deux emplois salariés auprès d'employeurs différents et n'est écartée du travail que du chef de l'une de ces deux occupations | Exercice d'un travail adapté dans le cadre d'une mesure de protection de la maternité | 01/01/1900                | 01/01/9999              |

| Secteur    | Identification | Code | Scénario   | Libellé  | Date de début de validité | Date de fin de validité |
|------------|----------------|------|--|--|---------------------------|-------------------------|
| INDEMNITES | ZIMA002        | 003  | Scénario 2 - Déclaration mensuelle en cas de reprise d'un travail adapté dans le courant d'une période d'incapacité de travail, d'exercice d'un travail adapté dans le cadre d'une mesure de protection de la maternité et de poursuite d'une activité chez un des deux employeurs, lorsque la travailleuse est titulaire de deux emplois salariés auprès d'employeurs différents et n'est écartée du travail que du chef de l'une de ces deux occupations | Poursuite d'une activité chez un des deux employeurs, lorsque la travailleuse est titulaire de deux emplois salariés auprès d'employeurs différents et n'est écartée du travail que du chef de l'une de ces deux occupations | 01/01/1900                | 01/01/9999              |
| INDEMNITES | ZIMA003        | 001  | Scénario 3 - Attestation en vue de l'indemnisation des pauses d'allaitement  | Attestation en vue de l'indemnisation des pauses d'allaitement   | 01/01/1900                | 01/01/9999              |
| INDEMNITES | ZIMA005        | 001  | Scénario 5 - Déclaration annuelle de vacances  | Déclaration de vacances des travailleurs dont le pécule de vacances est payé par une caisse de vacances ou l'ONVA  | 01/01/1900                | 01/01/9999              |
| INDEMNITES | ZIMA005        | 002  | Scénario 5 - Déclaration annuelle de vacances  | Déclaration de vacances des travailleurs dont le pécule de vacances est payé par l'employeur   | 01/01/1900                | 01/01/9999              |
| INDEMNITES | ZIMA006        | 001  | Scénario 6 - Déclaration de reprise du travail   | Déclaration de la date de reprise du travail   | 01/01/1900                | 01/01/9999              |

### MALADIES PROFESSIONELLES

| Secteur                  | Identification | Code | Scénario  | Libellé   | Date de début de validité | Date de fin de validité |
|--------------------------|----------------|------|---|---|---------------------------|-------------------------|
| MALADIES PROFESSIONELLES | BZMP001        | 001  | Scénario 1- Demande mandatée - écartement d'une travailleuse enceinte - secteur privé | Arrêt de travail complet                                    | 01/01/1900                | 01/01/9999              |
| MALADIES PROFESSIONELLES | BZMP001        | 002  | Scénario 1- Demande mandatée - écartement d'une travailleuse enceinte - secteur privé | Mutation de poste avec perte de salaire                     | 01/01/1900                | 01/01/9999              |
| MALADIES PROFESSIONELLES | BZMP001        | 003  | Scénario 1- Demande mandatée - écartement d'une travailleuse enceinte - secteur privé | Combinaison d'arrêt de travail complet et mutation de poste | 01/01/1900                | 01/01/9999              |



Date de publication:

26/11/2009

Contenu de l'annexe: 



AN2009-2-FR13.pdf



AN2009-2-FR13.doc



AN2009-2-FR13.xls



AN2009-2-FR13.txt



AN2009-2-FR13.xml

Information intermédiaire:

| Code        | Libellé  | Date de début de validité | Date de fin de validité |
|-------------|--|---------------------------|-------------------------|
| 1           | Jours rémunérés à l'exception des jours rémunérés visés ci-dessous   | 01/01/1900                | 01/01/9999              |
| 2.1         | Rémunération journalière garantie pour cause d'incapacité de travail   | 01/01/1900                | 01/01/9999              |
| 2.2         | Rémunération journalière garantie pour une raison autre que l'incapacité de travail                                    | 01/01/1900                | 01/01/9999              |
| 2.3         | Absence premier jour par suite d'intempéries - secteur de la construction  | 01/01/1900                | 01/01/9999              |
| 2.4         | Rémunération garantie première semaine   | 01/01/1900                | 01/01/9999              |
| 2.5         | Rémunération garantie deuxième semaine   | 01/01/1900                | 01/01/9999              |
| 2.6         | Rémunération mensuelle garantie  | 01/01/1900                | 01/01/9999              |
| 2.7         | Indemnité CCT 12bis/13bis  | 01/01/1900                | 01/01/9999              |
| 2.8         | Jour de carence  | 01/01/1900                | 01/01/9999              |
| 3.1         | Vacances légales   | 01/01/1900                | 01/01/9999              |
| 3.2         | Vacances complémentaires   | 01/01/1900                | 01/01/9999              |
| 3.3         | Vacances en vertu d'une convention collective de travail rendue obligatoire  | 01/01/1900                | 01/01/9999              |
| 3.4         | vacances jeunes et vacances seniors  | 01/01/1900                | 01/01/9999              |
| 4           | Jours de remplacement de jours fériés  | 01/01/1900                | 01/01/9999              |
| 5.1         | Chômage temporaire par suite de manque de travail résultant de causes économiques                                      | 01/01/1900                | 01/01/9999              |
| 5.10        | Chômage temporaire en cas de licenciement d'un travailleur protégé   | 01/01/1900                | 01/01/9999              |
| <b>5.11</b> | <b>Jours de suspension de crise employés</b>   | <b>01/01/1900</b>         | <b>01/01/9999</b>       |
| 5.2         | Chômage temporaire par suite d'intempéries   | 01/01/1900                | 01/01/9999              |
| 5.3         | Chômage temporaire par suite d'un accident technique   | 01/01/1900                | 01/01/9999              |
| 5.4         | Chômage temporaire par suite de force majeure  | 01/01/1900                | 01/01/9999              |
| 5.5         | Chômage temporaire par suite de force majeure à caractère médical  | 01/01/1900                | 01/01/9999              |
| 5.6         | Chômage temporaire par suite de fermeture de l'entreprise pour cause de vacances annuelles                             | 01/01/1900                | 01/01/9999              |
| 5.7         | Chômage temporaire par suite de fermeture de l'entreprise pour cause de vacances en vertu d'une CCT rendue obligatoire | 01/01/1900                | 01/01/9999              |

| Code | Libellé  | Date de début de validité | Date de fin de validité |
|------|--|---------------------------|-------------------------|
| 5.8  | Chômage temporaire par suite de fermeture de l'entreprise pour cause de repos compensatoire dans le cadre d'une réduction de la durée du travail   | 01/01/1900                | 01/01/9999              |
| 5.9  | Chômage temporaire par suite de grève ou de lock-out   | 01/01/1900                | 01/01/9999              |
| 6.1  | Incapacité de travail avec indemnité d'accidents du travail en application de l'article 54 de la loi sur les accidents du travail  | 01/01/1900                | 01/01/9999              |
| 6.10 | Congé de paternité visé par la loi du 3 juillet 1978 relative aux contrats de travail et par la loi du 1er avril 1936 sur les contrats d'engagement pour le service des bâtiments de navigation intérieure (seulement les jours à charge du secteur "indemnités") et pause d'allaitement | 01/01/1900                | 01/01/9999              |
| 6.11 | Congé d'adoption (seulement les jours à charge du secteur "indemnités")  | 01/01/1900                | 01/01/9999              |
| 6.2  | Toute absence non rémunérée pour maladie et accident, incapacité de travail par suite de congé prophylactique  | 01/01/1900                | 01/01/9999              |
| 6.3  | Travail adapté avec perte de salaire dans le cadre d'une incapacité de travail, travail adapté avec perte de salaire en tant que mesure de protection de la maternité  | 01/01/1900                | 01/01/9999              |
| 6.4  | Ecartement complet du travail en tant que mesure de protection de la maternité, repos de maternité, congé de paternité visé par la loi du 16 mars 1971 sur le travail  | 01/01/1900                | 01/01/9999              |
| 6.5  | Absence pour incapacité de travail pour laquelle le salaire garanti n'est pas payé en raison de chômage temporaire   | 01/01/1900                | 01/01/9999              |
| 6.6  | Absence pour incapacité de travail pour laquelle le salaire garanti n'est pas payé pour cause de rechute   | 01/01/1900                | 01/01/9999              |
| 6.7  | Absence pour incapacité de travail pour laquelle le salaire garanti n'est pas payé pour cause de vacances annuelles collectives  | 01/01/1900                | 01/01/9999              |
| 6.8  | Absence pour incapacité de travail pour laquelle le salaire garanti n'est pas payé pour des raisons imputables au travailleur (absence injustifiée ou refus de se soumettre au contrôle)   | 01/01/1900                | 01/01/9999              |
| 6.9  | Absence pour incapacité de travail pour laquelle le salaire garanti n'est pas payé à cause d'une ancienneté insuffisante   | 01/01/1900                | 01/01/9999              |
| 7    | Absence ou congé sans solde  | 01/01/1900                | 01/01/9999              |
| 8    | Jours habituels d'inactivité dans l'occupation   | 01/01/1900                | 01/01/9999              |
| 9    | Jours d'absence pour soins d'accueil   | 01/01/1900                | 01/01/9999              |

Date de publication:  
26/11/2009

Contenu de l'annexe: 



AN2007-1-Fr21.pdf



AN2007-1-Fr21.doc



AN2007-1-FR21.xls



AN2007-1-FR21.txt



AN2007-1-FR21.xml

Information intermédiaire:

| Code | ONSS | ONSS-APL | Description   | Remarque  | Valide à partir du trimestre | Valide jusqu'au trimestre | Valide à partir du | Valide jusqu'au |
|------|------|----------|---|---|------------------------------|---------------------------|--------------------|-----------------|
| A    | Yes  | No       | Artiste   | Il s'agit des musiciens et des artistes de spectacle, qu'ils soient occupés dans le cadre d'un contrat de travail ou prestent dans des conditions similaires à celles d'un contrat de travail, tel que défini à l'article 3.2° de L'A.R. du 28 novembre 1969.   | 1900/1                       | 2003/2                    | 01/01/1900         | 30/06/2003      |
| B    | No   | Yes      | Pompiers volontaires  |   | 1900/1                       | 9999/4                    | 01/01/1900         | 31/12/9999      |
| C    | No   | Yes      | Concierges  | Il s'agit d'un gardien ou surveillant de bâtiment, dans lequel il est habitant  | 1900/1                       | 9999/4                    | 01/01/1900         | 31/12/9999      |
| CM   | Yes  | No       | Candidat militaire  |   | 1900/1                       | 2003/4                    | 01/01/1900         | 31/12/2003      |
| D    | Yes  | No       | Travailleur à domicile  | Il s'agit des travailleurs à domicile, tels qu'ils sont définis à l'article 3.4° de l'A.R. du 28 novembre 1969 pris en exécution de la loi du 27 juin 1969 révisant l'arrêté-loi du 28 décembre 1944 concernant la sécurité sociale des travailleurs.   | 1900/1                       | 9999/4                    | 01/01/1900         | 31/12/9999      |
| E    | No   | Yes      | <b>Personnel des établissements d'enseignement qui est déclaré en DimonaPPL</b>   | <b>Il s'agit du personnel enseignant, administratif et technique des établissements d'enseignement qui reçoivent d'une administration locale une indemnité non-subsidiée, à l'exception de ceux qui sont déclarés sous le code O</b>  | 1900/1                       | 9999/4                    | 01/01/1900         | 31/12/9999      |
| LP   | Yes  | Yes      | Travailleurs avec des prestations réduites  | Il s'agit de travailleurs qui sont liés à un employeur par un contrat de courte durée et pour une occupation qui n'atteint pas la durée journalière habituelle. Cela concerne par exemple les extras dans le secteur HORECA, les moniteurs dans le secteur socio-culturel,... qui sont engagés pour quelques heures seulement.  | 2003/1                       | 9999/4                    | 01/01/2003         | 31/12/9999      |
| M    | No   | Yes      | Médecins  |   | 1900/1                       | 9999/4                    | 01/01/1900         | 31/12/9999      |
| O    | No   | Yes      | <b>Personnel des établissements d'enseignement qui n'est pas déclaré en DimonaPPL (mais qui fait l'objet d'une déclaration Dimona auprès de l'ONSS)</b> | <b>Il s'agit du personnel enseignant, administratif et technique des établissements d'enseignement qui reçoivent d'une administration locale</b><br>- exclusivement des indemnités non-subsidiées sans effectuer de prestations supplémentaires et/ou<br>- exclusivement des indemnités non-subsidiées pour des surveillances ou des accompagnements dans le bus qui sont exécutés comme prestations supplémentaires. | 2007/1                       | 9999/4                    | 01/01/2007         | 31/12/9999      |

| Code | ONSS | ONSS-APL | Description                                  | Remarque   | Valide à partir du trimestre | Valide jusqu'au trimestre | Valide à partir du | Valide jusqu'au |
|------|------|----------|--|--|------------------------------|---------------------------|--------------------|-----------------|
| P    | No   | Yes      | Personnel de police                          |  | 1900/1                       | 9999/4                    | 01/01/1900         | 31/12/9999      |
| PC   | No   | Yes      | Personnel civil de police                    |  | 1900/1                       | 9999/4                    | 01/01/1900         | 31/12/9999      |
| S    | Yes  | Yes      | Saisonnier                                   | Il s'agit des travailleurs qui effectuent des périodes de travail dont la durée est limitée, soit en raison de la nature saisonnière du travail, soit parce que les entreprises qui les engagent sont obligées de recruter du personnel de renfort à certaines époques de l'année.   | 1900/1                       | 9999/4                    | 01/01/1900         | 31/12/9999      |
| SP   | No   | Yes      | Pompiers définitifs                          |  | 1900/1                       | 9999/4                    | 01/01/1900         | 31/12/9999      |
| T    | Yes  | Yes      | Temporaire                                   | Il s'agit de travailleurs engagés dans le cadre d'un contrat à durée déterminée en vue de pourvoir au remplacement d'un travailleur fixe ou de répondre à un accroissement temporaire du travail ou d'assurer l'exécution d'un travail exceptionnel (cela ne concerne pas les travailleurs intérimaires mis à disposition d'un employeur via une société d'intérim). | 1900/1                       | 9999/4                    | 01/01/1900         | 31/12/9999      |
| V    | No   | Yes      | Personnel soignant, infirmier et paramédical | Il s'agit du personnel soignant (infirmier(e)s, accoucheuses, soigneuses...) et le personnel paramédical   | 1900/1                       | 9999/4                    | 01/01/1900         | 31/12/9999      |

Date de publication:  
26/11/2009

Contenu de l'annexe: 



AN2009-1-FR23.pdf



AN2009-1-FR23.doc



AN2009-1-FR23.xls



AN2009-1-FR23.txt



AN2009-1-FR23.xml

Information intermédiaire:

| Code Postal | Commune                        | Date de début de validité | Date de fin de validité |
|-------------|--------------------------------|---------------------------|-------------------------|
| 1000        | Bruxelles                      | 01/01/1900                | 31/12/9999              |
| 1005        | Ass. Ré. Com. Communaut. Comm. | 01/01/1900                | 31/12/9999              |
| 1005        | Cons. Rég. de Brux.-Capitale   | 01/01/1900                | 31/12/9999              |
| 1006        | Raad Vl. Gemeenschapscommissie | 01/01/1900                | 31/12/9999              |
| 1007        | Ass. de la Com. Communaut. Fr. | 01/01/1900                | 31/12/9999              |
| 1008        | Chambre des Représentants      | 01/01/1900                | 31/12/9999              |
| 1009        | Bruxelles Senat de Belgique    | 01/01/1900                | 31/12/9999              |
| 1010        | Cité Administrative de l'Etat  | 01/01/1900                | 31/12/9999              |
| 1011        | Vlaamse Raad -Vlaams Parlement | 01/01/1900                | 31/12/9999              |
| 1012        | Parlement de la Communauté fr. | 01/01/1900                | 31/12/9999              |
| <b>1020</b> | <b>Bruxelles</b>               | <b>01/01/1900</b>         | <b>31/12/9999</b>       |
| 1020        | Laeken                         | 01/01/1900                | 31/12/9999              |
| <b>1030</b> | <b>Bruxelles</b>               | <b>01/01/1900</b>         | <b>31/12/9999</b>       |
| 1030        | Schaerbeek                     | 01/01/1900                | 31/12/9999              |
| 1031        | Organisations Soc. Chrétiennes | 01/01/1900                | 31/12/9999              |
| 1033        | Bruxelles RTL TVI              | 01/01/1900                | 31/12/9999              |
| 1035        | Minis Rég. de Brux.-Capitale   | 01/01/1900                | 31/12/9999              |
| <b>1040</b> | <b>Bruxelles</b>               | <b>01/01/1900</b>         | <b>31/12/9999</b>       |
| 1040        | Etterbeek                      | 01/01/1900                | 31/12/9999              |
| 1041        | International Press Center     | 01/01/1900                | 31/12/9999              |
| 1043        | Bruxelles VRT                  | 01/01/1900                | 31/12/9999              |
| 1044        | Bruxelles RTBF                 | 01/01/1900                | 31/12/9999              |
| 1045        | DIV (uniquement form. roses)   | 01/01/1900                | 31/12/9999              |
| 1047        | Bruxelles Parlement Européen   | 01/01/1900                | 31/12/9999              |
| 1048        | Union Européenne - Conseil     | 01/01/1900                | 31/12/9999              |
| 1049        | Union Européenne - Commission  | 01/01/1900                | 31/12/9999              |
| <b>1050</b> | <b>Bruxelles</b>               | <b>01/01/1900</b>         | <b>31/12/9999</b>       |
| 1050        | Ixelles                        | 01/01/1900                | 31/12/9999              |
| <b>1060</b> | <b>Bruxelles</b>               | <b>01/01/1900</b>         | <b>31/12/9999</b>       |
| 1060        | Saint-Gilles                   | 01/01/1900                | 31/12/9999              |
| 1070        | Anderlecht                     | 01/01/1900                | 31/12/9999              |
| <b>1070</b> | <b>Bruxelles</b>               | <b>01/01/1900</b>         | <b>31/12/9999</b>       |
| <b>1080</b> | <b>Bruxelles</b>               | <b>01/01/1900</b>         | <b>31/12/9999</b>       |
| 1080        | Molenbeek-Saint-Jean           | 01/01/1900                | 31/12/9999              |
| <b>1081</b> | <b>Bruxelles</b>               | <b>01/01/1900</b>         | <b>31/12/9999</b>       |
| 1081        | Koekelberg                     | 01/01/1900                | 31/12/9999              |
| 1082        | Berchem-Sainte-Agathe          | 01/01/1900                | 31/12/9999              |
| <b>1082</b> | <b>Bruxelles</b>               | <b>01/01/1900</b>         | <b>31/12/9999</b>       |
| <b>1083</b> | <b>Bruxelles</b>               | <b>01/01/1900</b>         | <b>31/12/9999</b>       |
| 1083        | Ganshoren                      | 01/01/1900                | 31/12/9999              |
| <b>1090</b> | <b>Bruxelles</b>               | <b>01/01/1900</b>         | <b>31/12/9999</b>       |
| 1090        | Jette                          | 01/01/1900                | 31/12/9999              |
| 1100        | Bruxelles Postcheque           | 01/01/1900                | 31/12/9999              |
| 1105        | Bruxelles SOC                  | 01/01/1900                | 31/12/9999              |
| 1110        | Bruxelles OTAN - NATO          | 01/01/1900                | 31/12/9999              |
| <b>1120</b> | <b>Bruxelles</b>               | <b>01/01/1900</b>         | <b>31/12/9999</b>       |
| 1120        | Neder-over-Heembeek (Bru.)     | 01/01/1900                | 31/12/9999              |
| <b>1130</b> | <b>Bruxelles</b>               | <b>01/01/1900</b>         | <b>31/12/9999</b>       |
| 1130        | Haeren (Bru.)                  | 01/01/1900                | 31/12/9999              |
| <b>1140</b> | <b>Bruxelles</b>               | <b>01/01/1900</b>         | <b>31/12/9999</b>       |
| 1140        | Evere                          | 01/01/1900                | 31/12/9999              |
| <b>1150</b> | <b>Bruxelles</b>               | <b>01/01/1900</b>         | <b>31/12/9999</b>       |
| 1150        | Woluwe-Saint-Pierre            | 01/01/1900                | 31/12/9999              |
| 1160        | Auderghem                      | 01/01/1900                | 31/12/9999              |
| <b>1160</b> | <b>Bruxelles</b>               | <b>01/01/1900</b>         | <b>31/12/9999</b>       |
| <b>1170</b> | <b>Bruxelles</b>               | <b>01/01/1900</b>         | <b>31/12/9999</b>       |
| 1170        | Watermael-Boitsfort            | 01/01/1900                | 31/12/9999              |
| <b>1180</b> | <b>Bruxelles</b>               | <b>01/01/1900</b>         | <b>31/12/9999</b>       |
| 1180        | Uccle                          | 01/01/1900                | 31/12/9999              |
| <b>1190</b> | <b>Bruxelles</b>               | <b>01/01/1900</b>         | <b>31/12/9999</b>       |



| Code Postal | Commune                       | Date de début de validité | Date de fin de validité |
|-------------|-------------------------------|---------------------------|-------------------------|
| 1190        | Forest                        | 01/01/1900                | 31/12/9999              |
| <b>1200</b> | <b>Bruxelles</b>              | <b>01/01/1900</b>         | <b>31/12/9999</b>       |
| 1200        | Woluwe-Saint-Lambert          | 01/01/1900                | 31/12/9999              |
| 1201        | Bruxelles RTL-TVI             | 01/01/1900                | 31/12/9999              |
| <b>1210</b> | <b>Bruxelles</b>              | <b>01/01/1900</b>         | <b>31/12/9999</b>       |
| 1210        | Saint-Josse-ten-Noode         | 01/01/1900                | 31/12/9999              |
| 1212        | SPF Mobilité                  | 01/01/1900                | 31/12/9999              |
| 1300        | Limal                         | 01/01/1900                | 31/12/9999              |
| 1300        | Wavre                         | 01/01/1900                | 31/12/9999              |
| 1301        | Bierges                       | 01/01/1900                | 31/12/9999              |
| 1310        | La Hulpe                      | 01/01/1900                | 31/12/9999              |
| 1315        | Glimes                        | 01/01/1900                | 31/12/9999              |
| 1315        | Incourt                       | 01/01/1900                | 31/12/9999              |
| 1315        | Opprebais                     | 01/01/1900                | 31/12/9999              |
| 1315        | Pièrebais                     | 01/01/1900                | 31/12/9999              |
| 1315        | Roux-Miroir                   | 01/01/1900                | 31/12/9999              |
| 1320        | Beauvechain                   | 01/01/1900                | 31/12/9999              |
| 1320        | Hamme-Mille                   | 01/01/1900                | 31/12/9999              |
| 1320        | l'Ecluse                      | 01/01/1900                | 31/12/9999              |
| 1320        | Nodebais                      | 01/01/1900                | 31/12/9999              |
| 1320        | Tourinnes-la-Grosse           | 01/01/1900                | 31/12/9999              |
| 1325        | Bonlez                        | 01/01/1900                | 31/12/9999              |
| 1325        | Chaumont-Gistoux              | 01/01/1900                | 31/12/9999              |
| 1325        | Corroy-le-Grand               | 01/01/1900                | 31/12/9999              |
| 1325        | Dion-Valmont                  | 01/01/1900                | 31/12/9999              |
| 1325        | Longueville                   | 01/01/1900                | 31/12/9999              |
| 1330        | Rixensart                     | 01/01/1900                | 31/12/9999              |
| 1331        | Rosières                      | 01/01/1900                | 31/12/9999              |
| 1332        | Genval                        | 01/01/1900                | 31/12/9999              |
| 1340        | Ottignies-Louvain-la-Neuve    | 01/01/1900                | 31/12/9999              |
| 1340        | Ottignies                     | 01/01/1900                | 31/12/9999              |
| 1341        | Céroux-Mousty                 | 01/01/1900                | 31/12/9999              |
| 1342        | Limelette                     | 01/01/1900                | 31/12/9999              |
| 1348        | Louvain-la-Neuve              | 01/01/1900                | 31/12/9999              |
| <b>1348</b> | <b>Mont-Saint-Guibert</b>     | <b>01/01/1900</b>         | <b>31/12/2008</b>       |
| 1348        | Site Universitaire            | 01/01/1900                | 31/12/9999              |
| 1350        | Enines                        | 01/01/1900                | 31/12/9999              |
| 1350        | Folx-les-Caves                | 01/01/1900                | 31/12/9999              |
| 1350        | Jandrain-Jandrenouille        | 01/01/1900                | 31/12/9999              |
| 1350        | Jauche                        | 01/01/1900                | 31/12/9999              |
| 1350        | Marilles                      | 01/01/1900                | 31/12/9999              |
| 1350        | Noduwez                       | 01/01/1900                | 31/12/9999              |
| 1350        | Orp-Jauche                    | 01/01/1900                | 31/12/9999              |
| 1350        | Orp-le-Grand                  | 01/01/1900                | 31/12/9999              |
| 1357        | Hélécine                      | 01/01/1900                | 31/12/9999              |
| 1357        | Linsmeau                      | 01/01/1900                | 31/12/9999              |
| 1357        | Neerheylissem                 | 01/01/1900                | 31/12/9999              |
| 1357        | Opheylissem                   | 01/01/1900                | 31/12/9999              |
| 1360        | Malèves-Sainte-Marie-Wastines | 01/01/1900                | 31/12/9999              |
| 1360        | Orbais                        | 01/01/1900                | 31/12/9999              |
| 1360        | Perwez                        | 01/01/1900                | 31/12/9999              |
| 1360        | Thorembais-les-Béguines       | 01/01/1900                | 31/12/9999              |
| 1360        | Thorembais-Saint-Trond        | 01/01/1900                | 31/12/9999              |
| 1367        | Autre-Eglise                  | 01/01/1900                | 31/12/9999              |
| 1367        | Bomal (Br.W.)                 | 01/01/1900                | 31/12/9999              |
| 1367        | Geest-Gérompont-Petit-Rosière | 01/01/1900                | 31/12/9999              |
| 1367        | Gérompont                     | 01/01/1900                | 31/12/9999              |
| 1367        | Grand-Rosière-Hottomont       | 01/01/1900                | 31/12/9999              |
| 1367        | Huppaye                       | 01/01/1900                | 31/12/9999              |
| 1367        | Mont-Saint-André              | 01/01/1900                | 31/12/9999              |

| Code Postal | Commune                        | Date de début de validité | Date de fin de validité |
|-------------|--------------------------------|---------------------------|-------------------------|
| <b>1367</b> | Ramilies                       | 01/01/1900                | <b>31/12/2008</b>       |
| 1367        | Ramillies                      | 01/01/1900                | 31/12/9999              |
| <b>1367</b> | Ramillies-Offus                | 01/01/1900                | <b>31/12/2008</b>       |
| 1370        | Dongelberg                     | 01/01/1900                | 31/12/9999              |
| 1370        | Jauchette                      | 01/01/1900                | 31/12/9999              |
| 1370        | Jodoigne                       | 01/01/1900                | 31/12/9999              |
| 1370        | Jodoigne-Souveraine            | 01/01/1900                | 31/12/9999              |
| 1370        | Lathuy                         | 01/01/1900                | 31/12/9999              |
| 1370        | Mélin                          | 01/01/1900                | 31/12/9999              |
| 1370        | Piétrain                       | 01/01/1900                | 31/12/9999              |
| 1370        | Saint-Jean-Geest               | 01/01/1900                | 31/12/9999              |
| 1370        | Saint-Remy-Geest               | 01/01/1900                | 31/12/9999              |
| 1370        | Zétrud-Lumay                   | 01/01/1900                | 31/12/9999              |
| 1380        | Couture-Saint-Germain          | 01/01/1900                | 31/12/9999              |
| 1380        | Lasne                          | 01/01/1900                | 31/12/9999              |
| 1380        | Lasne-Chapelle-Saint-Lambert   | 01/01/1900                | 31/12/9999              |
| 1380        | Maransart                      | 01/01/1900                | 31/12/9999              |
| 1380        | Ohain                          | 01/01/1900                | 31/12/9999              |
| 1380        | Placenoit                      | 01/01/1900                | 31/12/9999              |
| 1390        | Archennes                      | 01/01/1900                | 31/12/9999              |
| 1390        | Biez                           | 01/01/1900                | 31/12/9999              |
| 1390        | Bossut-Gottechain              | 01/01/1900                | 31/12/9999              |
| 1390        | Grez-Doiceau                   | 01/01/1900                | 31/12/9999              |
| 1390        | Nethen                         | 01/01/1900                | 31/12/9999              |
| 1400        | Monstreux                      | 01/01/1900                | 31/12/9999              |
| 1400        | Nivelles                       | 01/01/1900                | 31/12/9999              |
| <b>1400</b> | Petit-Roeulx-lez-Nivelles      | 01/01/1900                | <b>31/12/2008</b>       |
| 1401        | Baulers                        | 01/01/1900                | 31/12/9999              |
| 1402        | Thines                         | 01/01/1900                | 31/12/9999              |
| 1404        | Bornival                       | 01/01/1900                | 31/12/9999              |
| 1410        | Waterloo                       | 01/01/1900                | 31/12/9999              |
| 1414        | Waterloo Promo-Control         | 01/01/1900                | 31/12/9999              |
| 1420        | Braine-l'Alleud                | 01/01/1900                | 31/12/9999              |
| 1421        | Ophain-Bois-Seigneur-Isaac     | 01/01/1900                | 31/12/9999              |
| 1428        | Lillois-Witterzée              | 01/01/1900                | 31/12/9999              |
| 1430        | Bierghes                       | 01/01/1900                | 31/12/9999              |
| 1430        | Quenast                        | 01/01/1900                | 31/12/9999              |
| 1430        | Rebecq                         | 01/01/1900                | 31/12/9999              |
| 1430        | Rebecq-Rognon                  | 01/01/1900                | 31/12/9999              |
| 1435        | Corbais                        | 01/01/1900                | 31/12/9999              |
| 1435        | Hévillers                      | 01/01/1900                | 31/12/9999              |
| 1435        | Mont-Saint-Guibert             | 01/01/1900                | 31/12/9999              |
| 1440        | Braine-le-Château              | 01/01/1900                | 31/12/9999              |
| 1440        | Wauthier-Braine                | 01/01/1900                | 31/12/9999              |
| 1450        | Chastre                        | 01/01/1900                | 31/12/9999              |
| 1450        | Chastre-Villeroux-Blanmont     | 01/01/1900                | 31/12/9999              |
| 1450        | Cortil-Noirmont                | 01/01/1900                | 31/12/9999              |
| 1450        | Gentinne                       | 01/01/1900                | 31/12/9999              |
| 1450        | Saint-Géry                     | 01/01/1900                | 31/12/9999              |
| 1457        | Nil-Saint-Vincent-Saint-Martin | 01/01/1900                | 31/12/9999              |
| 1457        | Tourinnes-Saint-Lambert        | 01/01/1900                | 31/12/9999              |
| 1457        | Walhain                        | 01/01/1900                | 31/12/9999              |
| 1457        | Walhain-Saint-Paul             | 01/01/1900                | 31/12/9999              |
| 1460        | Ittre                          | 01/01/1900                | 31/12/9999              |
| 1460        | Virginal-Samme                 | 01/01/1900                | 31/12/9999              |
| 1461        | Haut-Ittre                     | 01/01/1900                | 31/12/9999              |
| 1470        | Baisy-Thy                      | 01/01/1900                | 31/12/9999              |
| 1470        | Bousval                        | 01/01/1900                | 31/12/9999              |
| 1470        | Genappe                        | 01/01/1900                | 31/12/9999              |
| 1471        | Loupoigne                      | 01/01/1900                | 31/12/9999              |

| Code Postal | Commune                       | Date de début de validité | Date de fin de validité |
|-------------|-------------------------------|---------------------------|-------------------------|
| 1472        | Vieux-Genappe                 | 01/01/1900                | 31/12/9999              |
| 1473        | Glabais                       | 01/01/1900                | 31/12/9999              |
| 1474        | Ways                          | 01/01/1900                | 31/12/9999              |
| 1476        | Houtain-le-Val                | 01/01/1900                | 31/12/9999              |
| 1480        | Clabecq                       | 01/01/1900                | 31/12/9999              |
| 1480        | Oisquercq                     | 01/01/1900                | 31/12/9999              |
| 1480        | Saintes                       | 01/01/1900                | 31/12/9999              |
| 1480        | Tubize                        | 01/01/1900                | 31/12/9999              |
| 1490        | Court-Saint-Etienne           | 01/01/1900                | 31/12/9999              |
| 1495        | Marbais (Br.W.)               | 01/01/1900                | 31/12/9999              |
| 1495        | Mellery                       | 01/01/1900                | 31/12/9999              |
| 1495        | Sart-Dames-Avelines           | 01/01/1900                | 31/12/9999              |
| 1495        | Tilly                         | 01/01/1900                | 31/12/9999              |
| 1495        | Villers-la-Ville              | 01/01/1900                | 31/12/9999              |
| 1500        | Hal                           | 01/01/1900                | 31/12/9999              |
| 1501        | Buizingen                     | 01/01/1900                | 31/12/9999              |
| 1502        | Lembeek                       | 01/01/1900                | 31/12/9999              |
| 1540        | Herfelingen                   | 01/01/1900                | 31/12/9999              |
| 1540        | Herne                         | 01/01/1900                | 31/12/9999              |
| 1541        | Sint-Pieters-Kapelle (VI.Br.) | 01/01/1900                | 31/12/9999              |
| 1547        | Bièvene                       | 01/01/1900                | 31/12/9999              |
| 1560        | Hoeilaart                     | 01/01/1900                | 31/12/9999              |
| 1570        | Gammerages                    | 01/01/1900                | 31/12/9999              |
| 1570        | Tollembeek                    | 01/01/1900                | 31/12/9999              |
| 1570        | Vollezele                     | 01/01/1900                | 31/12/9999              |
| 1600        | Oudenaken                     | 01/01/1900                | 31/12/9999              |
| 1600        | Sint-Laureins-Berchem         | 01/01/1900                | 31/12/9999              |
| 1600        | Sint-Pieters-Leeuw            | 01/01/1900                | 31/12/9999              |
| 1601        | Ruisbroek (VI.Br.)            | 01/01/1900                | 31/12/9999              |
| 1602        | Vlezenbeek                    | 01/01/1900                | 31/12/9999              |
| 1620        | Drogenbos                     | 01/01/1900                | 31/12/9999              |
| 1630        | Linkebeek                     | 01/01/1900                | 31/12/9999              |
| 1640        | Rhode-Saint-Genèse            | 01/01/1900                | 31/12/9999              |
| 1650        | Beersel                       | 01/01/1900                | 31/12/9999              |
| 1651        | Lot                           | 01/01/1900                | 31/12/9999              |
| 1652        | Alsemberg                     | 01/01/1900                | 31/12/9999              |
| 1653        | Dworp                         | 01/01/1900                | 31/12/9999              |
| 1654        | Huizingen                     | 01/01/1900                | 31/12/9999              |
| 1670        | Bogaarden                     | 01/01/1900                | 31/12/9999              |
| 1670        | Heikruis                      | 01/01/1900                | 31/12/9999              |
| 1670        | Pepingen                      | 01/01/1900                | 31/12/9999              |
| 1671        | Elingen                       | 01/01/1900                | 31/12/9999              |
| 1673        | Beert                         | 01/01/1900                | 31/12/9999              |
| 1674        | Bellingen                     | 01/01/1900                | 31/12/9999              |
| 1700        | Dilbeek                       | 01/01/1900                | 31/12/9999              |
| 1700        | Sint-Martens-Bodegem          | 01/01/1900                | 31/12/9999              |
| 1700        | Sint-Ulriks-Kapelle           | 01/01/1900                | 31/12/9999              |
| 1701        | Itterbeek                     | 01/01/1900                | 31/12/9999              |
| 1702        | Groot-Bijgaarden              | 01/01/1900                | 31/12/9999              |
| 1703        | Schepdaal                     | 01/01/1900                | 31/12/9999              |
| 1730        | Asse                          | 01/01/1900                | 31/12/9999              |
| 1730        | Bekkerzeel                    | 01/01/1900                | 31/12/9999              |
| 1730        | Kobbegem                      | 01/01/1900                | 31/12/9999              |
| 1730        | Mollem                        | 01/01/1900                | 31/12/9999              |
| 1731        | Relegem                       | 01/01/1900                | 31/12/9999              |
| 1731        | Zellik                        | 01/01/1900                | 31/12/9999              |
| 1740        | Ternat                        | 01/01/1900                | 31/12/9999              |
| 1741        | Wambeek                       | 01/01/1900                | 31/12/9999              |
| 1742        | Sint-Katherina-Lombeek        | 01/01/1900                | 31/12/9999              |
| 1745        | Mazenzele                     | 01/01/1900                | 31/12/9999              |

| Code Postal | Commune                        | Date de début de validité | Date de fin de validité |
|-------------|--------------------------------|---------------------------|-------------------------|
| 1745        | Opwijk                         | 01/01/1900                | 31/12/9999              |
| 1750        | Gaasbeek                       | 01/01/1900                | 31/12/9999              |
| 1750        | Lennik                         | 01/01/1900                | 31/12/9999              |
| 1750        | Sint-Kwintens-Lennik           | 01/01/1900                | 31/12/9999              |
| 1750        | Sint-Martens-Lennik            | 01/01/1900                | 31/12/9999              |
| 1755        | Gooik                          | 01/01/1900                | 31/12/9999              |
| 1755        | Kester                         | 01/01/1900                | 31/12/9999              |
| 1755        | Leerbeek                       | 01/01/1900                | 31/12/9999              |
| 1755        | Oetingen                       | 01/01/1900                | 31/12/9999              |
| 1760        | Onze-Lieve-Vrouw-Lombeek       | 01/01/1900                | 31/12/9999              |
| 1760        | Pamel                          | 01/01/1900                | 31/12/9999              |
| 1760        | Roosdaal                       | 01/01/1900                | 31/12/9999              |
| 1760        | Strijtem                       | 01/01/1900                | 31/12/9999              |
| 1761        | Borchtlombeek                  | 01/01/1900                | 31/12/9999              |
| 1770        | Liedekerke                     | 01/01/1900                | 31/12/9999              |
| 1780        | Wemmel                         | 01/01/1900                | 31/12/9999              |
| 1785        | Brussegem                      | 01/01/1900                | 31/12/9999              |
| 1785        | Hamme (VI.Br.)                 | 01/01/1900                | 31/12/9999              |
| 1785        | Merchtem                       | 01/01/1900                | 31/12/9999              |
| 1790        | Affligem                       | 01/01/1900                | 31/12/9999              |
| 1790        | Essene                         | 01/01/1900                | 31/12/9999              |
| 1790        | Hekelgem                       | 01/01/1900                | 31/12/9999              |
| 1790        | Teralfene                      | 01/01/1900                | 31/12/9999              |
| 1800        | Peutie                         | 01/01/1900                | 31/12/9999              |
| 1800        | Vilvorde                       | 01/01/1900                | 31/12/9999              |
| 1804        | Vilvoorde Cargovil             | 01/01/1900                | 31/12/9999              |
| 1818        | Vilvoorde VTM                  | 01/01/1900                | 31/12/9999              |
| 1820        | Melsbroek                      | 01/01/1900                | 31/12/9999              |
| 1820        | Perk                           | 01/01/1900                | 31/12/9999              |
| 1820        | Steenokkerzeel                 | 01/01/1900                | 31/12/9999              |
| 1830        | Machelen (VI.Br.)              | 01/01/1900                | 31/12/9999              |
| 1831        | Diegem                         | 01/01/1900                | 31/12/9999              |
| 1840        | Londerzeel                     | 01/01/1900                | 31/12/9999              |
| 1840        | Malderen                       | 01/01/1900                | 31/12/9999              |
| 1840        | Steenhuffel                    | 01/01/1900                | 31/12/9999              |
| 1850        | Grimbergen                     | 01/01/1900                | 31/12/9999              |
| 1851        | Humbeek                        | 01/01/1900                | 31/12/9999              |
| 1852        | Beigem                         | 01/01/1900                | 31/12/9999              |
| 1853        | Strombeek-Bever                | 01/01/1900                | 31/12/9999              |
| 1860        | Meise                          | 01/01/1900                | 31/12/9999              |
| 1861        | Wolvertem                      | 01/01/1900                | 31/12/9999              |
| 1880        | Kapelle-op-den-Bos             | 01/01/1900                | 31/12/9999              |
| 1880        | Nieuwenrode                    | 01/01/1900                | 31/12/9999              |
| 1880        | Ramsdonk                       | 01/01/1900                | 31/12/9999              |
| 1910        | Berg (VI.Br.)                  | 01/01/1900                | 31/12/9999              |
| 1910        | Buken                          | 01/01/1900                | 31/12/9999              |
| 1910        | Kamphenhout                    | 01/01/1900                | 31/12/9999              |
| 1910        | Nederokkerzeel                 | 01/01/1900                | 31/12/9999              |
| 1930        | Nossegem                       | 01/01/1900                | 31/12/9999              |
| 1930        | Zaventem                       | 01/01/1900                | 31/12/9999              |
| 1931        | Brucargo                       | 01/01/1900                | 31/12/9999              |
| 1932        | Sint-Stevens-Woluwe            | 01/01/1900                | 31/12/9999              |
| 1933        | Sterrebeek                     | 01/01/1900                | 31/12/9999              |
| 1934        | Bruxelles - Aéroport Remailing | 01/01/1900                | 31/12/9999              |
| 1935        | Corporate Village              | 01/01/1900                | 31/12/9999              |
| 1950        | Kraainem                       | 01/01/1900                | 31/12/9999              |
| 1970        | Wezembeek-Oppem                | 01/01/1900                | 31/12/9999              |
| 1980        | Eppegem                        | 01/01/1900                | 31/12/9999              |
| 1980        | Zemst                          | 01/01/1900                | 31/12/9999              |
| 1981        | Hofstade (VI.Br.)              | 01/01/1900                | 31/12/9999              |

| Code Postal | Commune                | Date de début de validité | Date de fin de validité |
|-------------|------------------------|---------------------------|-------------------------|
| 1982        | Elewijt                | 01/01/1900                | 31/12/9999              |
| 1982        | Weerde                 | 01/01/1900                | 31/12/9999              |
| 2000        | Anvers                 | 01/01/1900                | 31/12/9999              |
| 2018        | Anvers                 | 01/01/1900                | 31/12/9999              |
| 2020        | Anvers                 | 01/01/1900                | 31/12/9999              |
| 2030        | Anvers                 | 01/01/1900                | 31/12/9999              |
| 2040        | Anvers                 | 01/01/1900                | 31/12/9999              |
| 2040        | Berendrecht            | 01/01/1900                | 31/12/9999              |
| 2040        | Lillo                  | 01/01/1900                | 31/12/9999              |
| 2040        | Zandvliet              | 01/01/1900                | 31/12/9999              |
| 2050        | Anvers                 | 01/01/1900                | 31/12/9999              |
| 2060        | Anvers                 | 01/01/1900                | 31/12/9999              |
| 2070        | Burcht                 | 01/01/1900                | 31/12/9999              |
| 2070        | Zwijndrecht            | 01/01/1900                | 31/12/9999              |
| 2100        | Deurne (Antwerpen)     | 01/01/1900                | 31/12/9999              |
| 2110        | Wijnegem               | 01/01/1900                | 31/12/9999              |
| 2140        | Borgerhout (Antwerpen) | 01/01/1900                | 31/12/9999              |
| 2150        | Borsbeek (Antw.)       | 01/01/1900                | 31/12/9999              |
| 2160        | Wommelgem              | 01/01/1900                | 31/12/9999              |
| 2170        | Merksem (Antwerpen)    | 01/01/1900                | 31/12/9999              |
| 2180        | Ekeren (Antwerpen)     | 01/01/1900                | 31/12/9999              |
| 2200        | Herentals              | 01/01/1900                | 31/12/9999              |
| 2200        | Morkhoven              | 01/01/1900                | 31/12/9999              |
| 2200        | Noorderwijk            | 01/01/1900                | 31/12/9999              |
| 2220        | Hallaar                | 01/01/1900                | 31/12/9999              |
| 2220        | Heist-op-den-Berg      | 01/01/1900                | 31/12/9999              |
| 2221        | Booischoot             | 01/01/1900                | 31/12/9999              |
| 2222        | Itegem                 | 01/01/1900                | 31/12/9999              |
| 2222        | Wiekevorst             | 01/01/1900                | 31/12/9999              |
| 2223        | Schriek                | 01/01/1900                | 31/12/9999              |
| 2230        | Herselt                | 01/01/1900                | 31/12/9999              |
| 2230        | Ramsel                 | 01/01/1900                | 31/12/9999              |
| 2235        | Houtvenne              | 01/01/1900                | 31/12/9999              |
| 2235        | Hulshout               | 01/01/1900                | 31/12/9999              |
| 2235        | Westmeerbeek           | 01/01/1900                | 31/12/9999              |
| 2240        | Massenhoven            | 01/01/1900                | 31/12/9999              |
| 2240        | Viersel                | 01/01/1900                | 31/12/9999              |
| 2240        | Zandhoven              | 01/01/1900                | 31/12/9999              |
| 2242        | Pulderbos              | 01/01/1900                | 31/12/9999              |
| 2243        | Pulle                  | 01/01/1900                | 31/12/9999              |
| 2250        | Olen                   | 01/01/1900                | 31/12/9999              |
| 2260        | Oevel                  | 01/01/1900                | 31/12/9999              |
| 2260        | Tongerlo (Antw.)       | 01/01/1900                | 31/12/9999              |
| 2260        | Westerlo               | 01/01/1900                | 31/12/9999              |
| 2260        | Zoerle-Parwijs         | 01/01/1900                | 31/12/9999              |
| 2270        | Herenthout             | 01/01/1900                | 31/12/9999              |
| 2275        | Gierle                 | 01/01/1900                | 31/12/9999              |
| 2275        | Lille                  | 01/01/1900                | 31/12/9999              |
| 2275        | Poederlee              | 01/01/1900                | 31/12/9999              |
| 2275        | Wechelderzande         | 01/01/1900                | 31/12/9999              |
| 2280        | Grobbendonk            | 01/01/1900                | 31/12/9999              |
| 2288        | Bouwel                 | 01/01/1900                | 31/12/9999              |
| 2290        | Vorselaar              | 01/01/1900                | 31/12/9999              |
| 2300        | Turnhout               | 01/01/1900                | 31/12/9999              |
| 2310        | Rijkevorsel            | 01/01/1900                | 31/12/9999              |
| 2320        | Hoogstraten            | 01/01/1900                | 31/12/9999              |
| 2321        | Meer                   | 01/01/1900                | 31/12/9999              |
| 2322        | Minderhout             | 01/01/1900                | 31/12/9999              |
| 2323        | Wortel                 | 01/01/1900                | 31/12/9999              |
| 2328        | Meerle                 | 01/01/1900                | 31/12/9999              |

| Code Postal | Commune             | Date de début de validité | Date de fin de validité |
|-------------|---------------------|---------------------------|-------------------------|
| 2330        | Merksplas           | 01/01/1900                | 31/12/9999              |
| 2340        | Beerse              | 01/01/1900                | 31/12/9999              |
| 2340        | Vlimmeren           | 01/01/1900                | 31/12/9999              |
| 2350        | Vosselaar           | 01/01/1900                | 31/12/9999              |
| 2360        | Oud-Turnhout        | 01/01/1900                | 31/12/9999              |
| 2370        | Arendonk            | 01/01/1900                | 31/12/9999              |
| 2380        | Ravels              | 01/01/1900                | 31/12/9999              |
| 2381        | Weelde              | 01/01/1900                | 31/12/9999              |
| 2382        | Poppel              | 01/01/1900                | 31/12/9999              |
| 2387        | Baerle-Duc          | 01/01/1900                | 31/12/9999              |
| 2390        | Malle               | 01/01/1900                | 31/12/9999              |
| 2390        | Oostmalle           | 01/01/1900                | 31/12/9999              |
| 2390        | Westmalle           | 01/01/1900                | 31/12/9999              |
| 2400        | Mol                 | 01/01/1900                | 31/12/9999              |
| 2430        | Eindhout            | 01/01/1900                | 31/12/9999              |
| 2430        | Laakdal             | 01/01/1900                | 31/12/9999              |
| 2430        | Vorst (Kempen)      | 01/01/1900                | 31/12/9999              |
| 2431        | Varendonk           | 01/01/1900                | 31/12/9999              |
| 2431        | Veerle              | 01/01/1900                | 31/12/9999              |
| 2440        | Geel                | 01/01/1900                | 31/12/9999              |
| 2450        | Meerhout            | 01/01/1900                | 31/12/9999              |
| 2460        | Kasterlee           | 01/01/1900                | 31/12/9999              |
| 2460        | Lichtaart           | 01/01/1900                | 31/12/9999              |
| 2460        | Tielen              | 01/01/1900                | 31/12/9999              |
| 2470        | Retie               | 01/01/1900                | 31/12/9999              |
| 2480        | Dessel              | 01/01/1900                | 31/12/9999              |
| 2490        | Balen               | 01/01/1900                | 31/12/9999              |
| 2491        | Olmen               | 01/01/1900                | 31/12/9999              |
| 2500        | Koningshooikt       | 01/01/1900                | 31/12/9999              |
| 2500        | Lierre              | 01/01/1900                | 31/12/9999              |
| 2520        | Broechem            | 01/01/1900                | 31/12/9999              |
| 2520        | Emblem              | 01/01/1900                | 31/12/9999              |
| 2520        | Oelegem             | 01/01/1900                | 31/12/9999              |
| 2520        | Ranst               | 01/01/1900                | 31/12/9999              |
| 2530        | Boechout            | 01/01/1900                | 31/12/9999              |
| 2531        | Vremde              | 01/01/1900                | 31/12/9999              |
| 2540        | Hove                | 01/01/1900                | 31/12/9999              |
| 2547        | Lint                | 01/01/1900                | 31/12/9999              |
| 2550        | Kontich             | 01/01/1900                | 31/12/9999              |
| 2550        | Waarloos            | 01/01/1900                | 31/12/9999              |
| 2560        | Bevel               | 01/01/1900                | 31/12/9999              |
| 2560        | Kessel              | 01/01/1900                | 31/12/9999              |
| 2560        | Nijlen              | 01/01/1900                | 31/12/9999              |
| 2570        | Duffel              | 01/01/1900                | 31/12/9999              |
| 2580        | Beerzel             | 01/01/1900                | 31/12/9999              |
| 2580        | Putte               | 01/01/1900                | 31/12/9999              |
| 2590        | Berlaar             | 01/01/1900                | 31/12/9999              |
| 2590        | Gestel              | 01/01/1900                | 31/12/9999              |
| 2600        | Berchem (Antwerpen) | 01/01/1900                | 31/12/9999              |
| 2610        | Wilrijk (Antwerpen) | 01/01/1900                | 31/12/9999              |
| 2620        | Hemiksem            | 01/01/1900                | 31/12/9999              |
| 2627        | Schelle             | 01/01/1900                | 31/12/9999              |
| 2630        | Aartselaar          | 01/01/1900                | 31/12/9999              |
| 2640        | Mortsel             | 01/01/1900                | 31/12/9999              |
| 2650        | Edegem              | 01/01/1900                | 31/12/9999              |
| 2660        | Hoboken (Antwerpen) | 01/01/1900                | 31/12/9999              |
| 2800        | Malines             | 01/01/1900                | 31/12/9999              |
| 2800        | Walem               | 01/01/1900                | 31/12/9999              |
| 2801        | Heffen              | 01/01/1900                | 31/12/9999              |
| 2811        | Hombeek             | 01/01/1900                | 31/12/9999              |

| Code Postal | Commune                | Date de début de validité | Date de fin de validité |
|-------------|------------------------|---------------------------|-------------------------|
| 2811        | Leest                  | 01/01/1900                | 31/12/9999              |
| 2812        | Muizen (Mechelen)      | 01/01/1900                | 31/12/9999              |
| 2820        | Bonheiden              | 01/01/1900                | 31/12/9999              |
| 2820        | Rijmenam               | 01/01/1900                | 31/12/9999              |
| 2830        | Blaasveld              | 01/01/1900                | 31/12/9999              |
| 2830        | Heindonk               | 01/01/1900                | 31/12/9999              |
| 2830        | Tisselt                | 01/01/1900                | 31/12/9999              |
| 2830        | Willebroek             | 01/01/1900                | 31/12/9999              |
| 2840        | Reet                   | 01/01/1900                | 31/12/9999              |
| 2840        | Rumst                  | 01/01/1900                | 31/12/9999              |
| 2840        | Terhagen               | 01/01/1900                | 31/12/9999              |
| 2845        | Niel                   | 01/01/1900                | 31/12/9999              |
| 2850        | Boom                   | 01/01/1900                | 31/12/9999              |
| 2860        | Sint-Katelijne-Waver   | 01/01/1900                | 31/12/9999              |
| 2861        | Onze-Lieve-Vrouw-Waver | 01/01/1900                | 31/12/9999              |
| 2870        | Breendonk              | 01/01/1900                | 31/12/9999              |
| 2870        | Liezele                | 01/01/1900                | 31/12/9999              |
| 2870        | Puurs                  | 01/01/1900                | 31/12/9999              |
| 2870        | Ruisbroek (Antw.)      | 01/01/1900                | 31/12/9999              |
| 2880        | Bornem                 | 01/01/1900                | 31/12/9999              |
| 2880        | Hingene                | 01/01/1900                | 31/12/9999              |
| 2880        | Mariekerke (Bornem)    | 01/01/1900                | 31/12/9999              |
| 2880        | Weert                  | 01/01/1900                | 31/12/9999              |
| 2890        | Lippelo                | 01/01/1900                | 31/12/9999              |
| 2890        | Oppuurs                | 01/01/1900                | 31/12/9999              |
| 2890        | Sint-Amands            | 01/01/1900                | 31/12/9999              |
| 2900        | Schoten                | 01/01/1900                | 31/12/9999              |
| 2910        | Essen                  | 01/01/1900                | 31/12/9999              |
| 2920        | Kalmthout              | 01/01/1900                | 31/12/9999              |
| 2930        | Brasschaat             | 01/01/1900                | 31/12/9999              |
| 2940        | Hoevenen               | 01/01/1900                | 31/12/9999              |
| 2940        | Stabroek               | 01/01/1900                | 31/12/9999              |
| 2950        | Kapellen (Antw.)       | 01/01/1900                | 31/12/9999              |
| 2960        | Brecht                 | 01/01/1900                | 31/12/9999              |
| 2960        | Sint-Job-in-'t-Goor    | 01/01/1900                | 31/12/9999              |
| 2960        | Sint-Lenaarts          | 01/01/1900                | 31/12/9999              |
| 2970        | 's Gravenwezel         | 01/01/1900                | 31/12/9999              |
| 2970        | Schilde                | 01/01/1900                | 31/12/9999              |
| 2980        | Halle (Kempen)         | 01/01/1900                | 31/12/9999              |
| 2980        | Zoersel                | 01/01/1900                | 31/12/9999              |
| 2990        | Loenhout               | 01/01/1900                | 31/12/9999              |
| 2990        | Wuustwezel             | 01/01/1900                | 31/12/9999              |
| 3000        | Louvain                | 01/01/1900                | 31/12/9999              |
| 3001        | Heverlee               | 01/01/1900                | 31/12/9999              |
| 3010        | Kessel-Lo              | 01/01/1900                | 31/12/9999              |
| 3012        | Wilsela                | 01/01/1900                | 31/12/9999              |
| 3018        | Wijgmaal (Vl.Br.)      | 01/01/1900                | 31/12/9999              |
| 3020        | Herent                 | 01/01/1900                | 31/12/9999              |
| 3020        | Veltem-Beisem          | 01/01/1900                | 31/12/9999              |
| 3020        | Winksele               | 01/01/1900                | 31/12/9999              |
| 3040        | Huldenberg             | 01/01/1900                | 31/12/9999              |
| 3040        | Loonbeek               | 01/01/1900                | 31/12/9999              |
| 3040        | Neerijse               | 01/01/1900                | 31/12/9999              |
| 3040        | Ottenburg              | 01/01/1900                | 31/12/9999              |
| 3040        | Sint-Agatha-Rode       | 01/01/1900                | 31/12/9999              |
| 3050        | Oud-Heverlee           | 01/01/1900                | 31/12/9999              |
| 3051        | Sint-Joris-Weert       | 01/01/1900                | 31/12/9999              |
| 3052        | Blanden                | 01/01/1900                | 31/12/9999              |
| 3053        | Haasrode               | 01/01/1900                | 31/12/9999              |
| 3054        | Vaalbeek               | 01/01/1900                | 31/12/9999              |

| Code Postal | Commune                        | Date de début de validité | Date de fin de validité |
|-------------|--------------------------------|---------------------------|-------------------------|
| 3060        | Bertem                         | 01/01/1900                | 31/12/9999              |
| 3060        | Korbeek-Dijle                  | 01/01/1900                | 31/12/9999              |
| 3061        | Leefdaal                       | 01/01/1900                | 31/12/9999              |
| 3070        | Kortenberg                     | 01/01/1900                | 31/12/9999              |
| 3071        | Erps-Kwerps                    | 01/01/1900                | 31/12/9999              |
| 3078        | Everberg                       | 01/01/1900                | 31/12/9999              |
| 3078        | Meerbeek                       | 01/01/1900                | 31/12/9999              |
| 3080        | Duisburg                       | 01/01/1900                | 31/12/9999              |
| 3080        | Tervuren                       | 01/01/1900                | 31/12/9999              |
| 3080        | Vosseem                        | 01/01/1900                | 31/12/9999              |
| 3090        | Overijse                       | 01/01/1900                | 31/12/9999              |
| 3110        | Rotselaar                      | 01/01/1900                | 31/12/9999              |
| 3111        | Wezemaal                       | 01/01/1900                | 31/12/9999              |
| 3118        | Werchter                       | 01/01/1900                | 31/12/9999              |
| 3120        | Tremelo                        | 01/01/1900                | 31/12/9999              |
| 3128        | Baal                           | 01/01/1900                | 31/12/9999              |
| 3130        | Begijnendijk                   | 01/01/1900                | 31/12/9999              |
| 3130        | Betekom                        | 01/01/1900                | 31/12/9999              |
| 3140        | Keerbergen                     | 01/01/1900                | 31/12/9999              |
| 3150        | Haacht                         | 01/01/1900                | 31/12/9999              |
| 3150        | Tildonk                        | 01/01/1900                | 31/12/9999              |
| 3150        | Wespelaar                      | 01/01/1900                | 31/12/9999              |
| 3190        | Boortmeerbeek                  | 01/01/1900                | 31/12/9999              |
| 3191        | Hever                          | 01/01/1900                | 31/12/9999              |
| 3200        | Aarschot                       | 01/01/1900                | 31/12/9999              |
| 3200        | Gelrode                        | 01/01/1900                | 31/12/9999              |
| 3201        | Langdorp                       | 01/01/1900                | 31/12/9999              |
| 3202        | Rillaar                        | 01/01/1900                | 31/12/9999              |
| 3210        | Linden                         | 01/01/1900                | 31/12/9999              |
| 3210        | Lubbeek                        | 01/01/1900                | 31/12/9999              |
| 3211        | Binkom                         | 01/01/1900                | 31/12/9999              |
| 3212        | Pellenberg                     | 01/01/1900                | 31/12/9999              |
| 3220        | Holsbeek                       | 01/01/1900                | 31/12/9999              |
| 3220        | Kortrijk-Dutsel                | 01/01/1900                | 31/12/9999              |
| 3220        | Sint-Pieters-Rode              | 01/01/1900                | 31/12/9999              |
| 3221        | Nieuwrode                      | 01/01/1900                | 31/12/9999              |
| 3270        | Montaigu-Zichem                | 01/01/1900                | 31/12/9999              |
| 3270        | Scherpenheuvel                 | 01/01/1900                | 31/12/9999              |
| 3271        | Averbode                       | 01/01/1900                | 31/12/9999              |
| 3271        | Zichem                         | 01/01/1900                | 31/12/9999              |
| 3272        | Messelbroek                    | 01/01/1900                | 31/12/9999              |
| 3272        | Testelt                        | 01/01/1900                | 31/12/9999              |
| 3290        | Deurne (Vl.Br.)                | 01/01/1900                | 31/12/9999              |
| 3290        | Diest                          | 01/01/1900                | 31/12/9999              |
| 3290        | Schaffen                       | 01/01/1900                | 31/12/9999              |
| 3290        | Webbekom                       | 01/01/1900                | 31/12/9999              |
| 3293        | Kagevinne                      | 01/01/1900                | 31/12/9999              |
| 3294        | Molenstede                     | 01/01/1900                | 31/12/9999              |
| 3300        | Bost                           | 01/01/1900                | 31/12/9999              |
| 3300        | Goetsenhoven                   | 01/01/1900                | 31/12/9999              |
| 3300        | Hakendover                     | 01/01/1900                | 31/12/9999              |
| 3300        | Kumtich                        | 01/01/1900                | 31/12/9999              |
| 3300        | Oorbeek                        | 01/01/1900                | 31/12/9999              |
| 3300        | Oplinter                       | 01/01/1900                | 31/12/9999              |
| 3300        | Sint-Margriete-Houtem (Tienen) | 01/01/1900                | 31/12/9999              |
| 3300        | Tirlemont                      | 01/01/1900                | 31/12/9999              |
| 3300        | Vissenaken                     | 01/01/1900                | 31/12/9999              |
| 3320        | Hoegaarden                     | 01/01/1900                | 31/12/9999              |
| 3320        | Meldert (Vl.Br.)               | 01/01/1900                | 31/12/9999              |
| 3321        | Outgaarden                     | 01/01/1900                | 31/12/9999              |



| Code Postal | Commune              | Date de début de validité | Date de fin de validité |
|-------------|----------------------|---------------------------|-------------------------|
| 3350        | Drieslinter          | 01/01/1900                | 31/12/9999              |
| 3350        | Linter               | 01/01/1900                | 31/12/9999              |
| 3350        | Melkwezer            | 01/01/1900                | 31/12/9999              |
| 3350        | Neerhespen           | 01/01/1900                | 31/12/9999              |
| 3350        | Neerlinter           | 01/01/1900                | 31/12/9999              |
| 3350        | Orsmaal-Gussenhoven  | 01/01/1900                | 31/12/9999              |
| 3350        | Overhespen           | 01/01/1900                | 31/12/9999              |
| 3350        | Wommersom            | 01/01/1900                | 31/12/9999              |
| 3360        | Bierbeek             | 01/01/1900                | 31/12/9999              |
| 3360        | Korbeek-Lo           | 01/01/1900                | 31/12/9999              |
| 3360        | Lovenjoel            | 01/01/1900                | 31/12/9999              |
| 3360        | Opvelp               | 01/01/1900                | 31/12/9999              |
| 3370        | Boutersem            | 01/01/1900                | 31/12/9999              |
| 3370        | Kerkom               | 01/01/1900                | 31/12/9999              |
| 3370        | Neervelp             | 01/01/1900                | 31/12/9999              |
| 3370        | Roosbeek             | 01/01/1900                | 31/12/9999              |
| 3370        | Vertrijk             | 01/01/1900                | 31/12/9999              |
| 3370        | Willebringen         | 01/01/1900                | 31/12/9999              |
| 3380        | Bunsbeek             | 01/01/1900                | 31/12/9999              |
| 3380        | Glabbeek-Zuurbemde   | 01/01/1900                | 31/12/9999              |
| 3381        | Kapellen (VI.Br.)    | 01/01/1900                | 31/12/9999              |
| 3384        | Attenrode            | 01/01/1900                | 31/12/9999              |
| 3390        | Houwaart             | 01/01/1900                | 31/12/9999              |
| 3390        | Sint-Joris-Winge     | 01/01/1900                | 31/12/9999              |
| 3390        | Tielt-Winge          | 01/01/1900                | 31/12/9999              |
| 3390        | Tielt (VI.Br.)       | 01/01/1900                | 31/12/9999              |
| 3391        | Meensel-Kiezegem     | 01/01/1900                | 31/12/9999              |
| 3400        | Eliksem              | 01/01/1900                | 31/12/9999              |
| 3400        | Ezemaal              | 01/01/1900                | 31/12/9999              |
| 3400        | Laar                 | 01/01/1900                | 31/12/9999              |
| 3400        | Landen               | 01/01/1900                | 31/12/9999              |
| 3400        | Neerwinden           | 01/01/1900                | 31/12/9999              |
| 3400        | Overwinden           | 01/01/1900                | 31/12/9999              |
| 3400        | Rumsdorp             | 01/01/1900                | 31/12/9999              |
| 3400        | Wange                | 01/01/1900                | 31/12/9999              |
| 3401        | Waasmont             | 01/01/1900                | 31/12/9999              |
| 3401        | Walsbets             | 01/01/1900                | 31/12/9999              |
| 3401        | Walshoutem           | 01/01/1900                | 31/12/9999              |
| 3401        | Wezeren              | 01/01/1900                | 31/12/9999              |
| 3404        | Attenhoven           | 01/01/1900                | 31/12/9999              |
| 3404        | Neerlanden           | 01/01/1900                | 31/12/9999              |
| 3440        | Budingen             | 01/01/1900                | 31/12/9999              |
| 3440        | Dormaal              | 01/01/1900                | 31/12/9999              |
| 3440        | Halle-Booienhoven    | 01/01/1900                | 31/12/9999              |
| 3440        | Helen-Bos            | 01/01/1900                | 31/12/9999              |
| 3440        | Léau                 | 01/01/1900                | 31/12/9999              |
| 3450        | Geetbets             | 01/01/1900                | 31/12/9999              |
| 3450        | Grazen               | 01/01/1900                | 31/12/9999              |
| 3454        | Rummen               | 01/01/1900                | 31/12/9999              |
| 3460        | Assent               | 01/01/1900                | 31/12/9999              |
| 3460        | Bekkevoort           | 01/01/1900                | 31/12/9999              |
| 3461        | Molenbeek-Wersbeek   | 01/01/1900                | 31/12/9999              |
| 3470        | Kortenaken           | 01/01/1900                | 31/12/9999              |
| 3470        | Ransberg             | 01/01/1900                | 31/12/9999              |
| 3471        | Hoeleden             | 01/01/1900                | 31/12/9999              |
| 3472        | Kersbeek-Miskom      | 01/01/1900                | 31/12/9999              |
| 3473        | Waanrode             | 01/01/1900                | 31/12/9999              |
| 3500        | Hasselt              | 01/01/1900                | 31/12/9999              |
| 3500        | Sint-Lambrechts-Herk | 01/01/1900                | 31/12/9999              |

| Code Postal | Commune              | Date de début de validité | Date de fin de validité |
|-------------|----------------------|---------------------------|-------------------------|
| 3501        | Wimmertingen         | 01/01/1900                | 31/12/9999              |
| 3510        | Kermt (Hasselt)      | 01/01/1900                | 31/12/9999              |
| 3510        | Spalbeek             | 01/01/1900                | 31/12/9999              |
| 3511        | Kuringen             | 01/01/1900                | 31/12/9999              |
| 3511        | Stokrooie            | 01/01/1900                | 31/12/9999              |
| 3512        | Stevoort             | 01/01/1900                | 31/12/9999              |
| 3520        | Zonhoven             | 01/01/1900                | 31/12/9999              |
| 3530        | Helchteren           | 01/01/1900                | 31/12/9999              |
| 3530        | Houthalen            | 01/01/1900                | 31/12/9999              |
| 3530        | Houthalen-Helchteren | 01/01/1900                | 31/12/9999              |
| 3540        | Berbroek             | 01/01/1900                | 31/12/9999              |
| 3540        | Donk                 | 01/01/1900                | 31/12/9999              |
| 3540        | Herk-de-Stad         | 01/01/1900                | 31/12/9999              |
| 3540        | Schulen              | 01/01/1900                | 31/12/9999              |
| 3545        | Halen                | 01/01/1900                | 31/12/9999              |
| 3545        | Loksbergen           | 01/01/1900                | 31/12/9999              |
| 3545        | Zelem                | 01/01/1900                | 31/12/9999              |
| 3550        | Heusden-Zolder       | 01/01/1900                | 31/12/9999              |
| 3550        | Heusden (Limb.)      | 01/01/1900                | 31/12/9999              |
| 3550        | Zolder               | 01/01/1900                | 31/12/9999              |
| 3560        | Linkhout             | 01/01/1900                | 31/12/9999              |
| 3560        | Lummen               | 01/01/1900                | 31/12/9999              |
| 3560        | Meldert (Limb.)      | 01/01/1900                | 31/12/9999              |
| 3570        | Alken                | 01/01/1900                | 31/12/9999              |
| 3580        | Beringen             | 01/01/1900                | 31/12/9999              |
| 3581        | Beverlo              | 01/01/1900                | 31/12/9999              |
| 3582        | Koersel              | 01/01/1900                | 31/12/9999              |
| 3583        | Paal                 | 01/01/1900                | 31/12/9999              |
| 3590        | Diepenbeek           | 01/01/1900                | 31/12/9999              |
| 3600        | Genk                 | 01/01/1900                | 31/12/9999              |
| 3620        | Gellik               | 01/01/1900                | 31/12/9999              |
| 3620        | Lanaken              | 01/01/1900                | 31/12/9999              |
| 3620        | Neerharen            | 01/01/1900                | 31/12/9999              |
| 3620        | Veldwezelt           | 01/01/1900                | 31/12/9999              |
| 3621        | Rekem                | 01/01/1900                | 31/12/9999              |
| 3630        | Eisden               | 01/01/1900                | 31/12/9999              |
| 3630        | Leut                 | 01/01/1900                | 31/12/9999              |
| 3630        | Maasmechelen         | 01/01/1900                | 31/12/9999              |
| 3630        | Mechelen-aan-de-Maas | 01/01/1900                | 31/12/9999              |
| 3630        | Meeswijk             | 01/01/1900                | 31/12/9999              |
| 3630        | Opgrimbie            | 01/01/1900                | 31/12/9999              |
| 3630        | Vucht                | 01/01/1900                | 31/12/9999              |
| 3631        | Boorseme             | 01/01/1900                | 31/12/9999              |
| 3631        | Uikhoven             | 01/01/1900                | 31/12/9999              |
| 3640        | Kessenich            | 01/01/1900                | 31/12/9999              |
| 3640        | Kinrooi              | 01/01/1900                | 31/12/9999              |
| 3640        | Molenbeersel         | 01/01/1900                | 31/12/9999              |
| 3640        | Ophoven              | 01/01/1900                | 31/12/9999              |
| 3650        | Dilsen-Stokkem       | 01/01/1900                | 31/12/9999              |
| 3650        | Elen                 | 01/01/1900                | 31/12/9999              |
| 3650        | Lanklaar             | 01/01/1900                | 31/12/9999              |
| 3650        | Rotem                | 01/01/1900                | 31/12/9999              |
| 3650        | Stokkem              | 01/01/1900                | 31/12/9999              |
| 3660        | Opglabbeek           | 01/01/1900                | 31/12/9999              |
| 3665        | As                   | 01/01/1900                | 31/12/9999              |
| 3668        | Niel-bij-As          | 01/01/1900                | 31/12/9999              |
| 3670        | Ellikom              | 01/01/1900                | 31/12/9999              |
| 3670        | Gruitrode            | 01/01/1900                | 31/12/9999              |
| 3670        | Meeuwen              | 01/01/1900                | 31/12/9999              |

| Code Postal | Commune              | Date de début de validité | Date de fin de validité |
|-------------|----------------------|---------------------------|-------------------------|
| 3670        | Meeuwen-Gruitrode    | 01/01/1900                | 31/12/9999              |
| 3670        | Neerglabbeek         | 01/01/1900                | 31/12/9999              |
| 3670        | Wijshagen            | 01/01/1900                | 31/12/9999              |
| 3680        | Maaseik              | 01/01/1900                | 31/12/9999              |
| 3680        | Neeroeteren          | 01/01/1900                | 31/12/9999              |
| 3680        | Opoeteren            | 01/01/1900                | 31/12/9999              |
| 3690        | Zutendaal            | 01/01/1900                | 31/12/9999              |
| 3700        | 's Herenelderren     | 01/01/1900                | 31/12/9999              |
| 3700        | Berg (Limb.)         | 01/01/1900                | 31/12/9999              |
| 3700        | Diets-Heur           | 01/01/1900                | 31/12/9999              |
| 3700        | Haren (Tongeren)     | 01/01/1900                | 31/12/9999              |
| 3700        | Henis                | 01/01/1900                | 31/12/9999              |
| 3700        | Kolmont (Tongeren)   | 01/01/1900                | 31/12/9999              |
| 3700        | Koninksem            | 01/01/1900                | 31/12/9999              |
| 3700        | Lauw                 | 01/01/1900                | 31/12/9999              |
| 3700        | Mal                  | 01/01/1900                | 31/12/9999              |
| 3700        | Neerrepn             | 01/01/1900                | 31/12/9999              |
| 3700        | Nerem                | 01/01/1900                | 31/12/9999              |
| 3700        | Overrepn (Kolmont)   | 01/01/1900                | 31/12/9999              |
| 3700        | Piringen (Haren)     | 01/01/1900                | 31/12/9999              |
| 3700        | Riksingen            | 01/01/1900                | 31/12/9999              |
| 3700        | Rutten               | 01/01/1900                | 31/12/9999              |
| 3700        | Sluizen              | 01/01/1900                | 31/12/9999              |
| 3700        | Tongres              | 01/01/1900                | 31/12/9999              |
| 3700        | Vrenen               | 01/01/1900                | 31/12/9999              |
| 3700        | Widooie (Haren)      | 01/01/1900                | 31/12/9999              |
| 3717        | Herstappe            | 01/01/1900                | 31/12/9999              |
| 3720        | Kortesse             | 01/01/1900                | 31/12/9999              |
| 3721        | Vliermaalroot        | 01/01/1900                | 31/12/9999              |
| 3722        | Wintershoven         | 01/01/1900                | 31/12/9999              |
| 3723        | Guigoven             | 01/01/1900                | 31/12/9999              |
| 3724        | Vliermaal            | 01/01/1900                | 31/12/9999              |
| 3730        | Hoeselt              | 01/01/1900                | 31/12/9999              |
| 3730        | Romershoven          | 01/01/1900                | 31/12/9999              |
| 3730        | Sint-Huibrechts-Hern | 01/01/1900                | 31/12/9999              |
| 3730        | Werm                 | 01/01/1900                | 31/12/9999              |
| 3732        | Schalkhoven          | 01/01/1900                | 31/12/9999              |
| 3740        | Beverst              | 01/01/1900                | 31/12/9999              |
| 3740        | Bilzen               | 01/01/1900                | 31/12/9999              |
| 3740        | Eigenbilzen          | 01/01/1900                | 31/12/9999              |
| 3740        | Grote-Spouwen        | 01/01/1900                | 31/12/9999              |
| 3740        | Hees                 | 01/01/1900                | 31/12/9999              |
| 3740        | Kleine-Spouwen       | 01/01/1900                | 31/12/9999              |
| 3740        | Mopertingen          | 01/01/1900                | 31/12/9999              |
| 3740        | Munsterbilzen        | 01/01/1900                | 31/12/9999              |
| 3740        | Rijkhoven            | 01/01/1900                | 31/12/9999              |
| 3740        | Rosmeer              | 01/01/1900                | 31/12/9999              |
| 3740        | Spouwen              | 01/01/1900                | 31/12/9999              |
| 3740        | Waltwilder           | 01/01/1900                | 31/12/9999              |
| 3742        | Martenslinde         | 01/01/1900                | 31/12/9999              |
| 3746        | Hoelbeek             | 01/01/1900                | 31/12/9999              |
| 3770        | Genoelselderren      | 01/01/1900                | 31/12/9999              |
| 3770        | Herderen             | 01/01/1900                | 31/12/9999              |
| 3770        | Kanne                | 01/01/1900                | 31/12/9999              |
| 3770        | Membruggen           | 01/01/1900                | 31/12/9999              |
| 3770        | Millen               | 01/01/1900                | 31/12/9999              |
| 3770        | Riemst               | 01/01/1900                | 31/12/9999              |
| 3770        | Val-Meer             | 01/01/1900                | 31/12/9999              |
| 3770        | Vlijtingen           | 01/01/1900                | 31/12/9999              |

| Code Postal | Commune                 | Date de début de validité | Date de fin de validité |
|-------------|-------------------------|---------------------------|-------------------------|
| 3770        | Vroenhoven              | 01/01/1900                | 31/12/9999              |
| 3770        | Zichen-Zussen-Bolder    | 01/01/1900                | 31/12/9999              |
| 3790        | Fouron-Saint-Martin     | 01/01/1900                | 31/12/9999              |
| 3790        | Fourons                 | 01/01/1900                | 31/12/9999              |
| 3790        | Mouland                 | 01/01/1900                | 31/12/9999              |
| 3791        | Remersdaal              | 01/01/1900                | 31/12/9999              |
| 3792        | Fouron-Saint-Pierre     | 01/01/1900                | 31/12/9999              |
| 3793        | Teuven                  | 01/01/1900                | 31/12/9999              |
| 3798        | Fouron-le-Comte         | 01/01/1900                | 31/12/9999              |
| 3800        | Aalst (Limb.)           | 01/01/1900                | 31/12/9999              |
| 3800        | Brustem                 | 01/01/1900                | 31/12/9999              |
| 3800        | Engelmanshoven          | 01/01/1900                | 31/12/9999              |
| 3800        | Gelinden                | 01/01/1900                | 31/12/9999              |
| 3800        | Groot-Gelmen            | 01/01/1900                | 31/12/9999              |
| 3800        | Halmaal                 | 01/01/1900                | 31/12/9999              |
| 3800        | Kerkom-bij-Sint-Truiden | 01/01/1900                | 31/12/9999              |
| 3800        | Ordingen                | 01/01/1900                | 31/12/9999              |
| 3800        | Saint-Trond             | 01/01/1900                | 31/12/9999              |
| 3800        | Zepperen                | 01/01/1900                | 31/12/9999              |
| 3803        | Duras                   | 01/01/1900                | 31/12/9999              |
| 3803        | Gorseme                 | 01/01/1900                | 31/12/9999              |
| 3803        | Runkelen                | 01/01/1900                | 31/12/9999              |
| 3803        | Wilderen                | 01/01/1900                | 31/12/9999              |
| 3806        | Velm                    | 01/01/1900                | 31/12/9999              |
| 3830        | Berlingen               | 01/01/1900                | 31/12/9999              |
| 3830        | Wellen                  | 01/01/1900                | 31/12/9999              |
| 3831        | Herten                  | 01/01/1900                | 31/12/9999              |
| 3832        | Ulbeek                  | 01/01/1900                | 31/12/9999              |
| 3840        | Bommershoven (Haren)    | 01/01/1900                | 31/12/9999              |
| 3840        | Broekom                 | 01/01/1900                | 31/12/9999              |
| 3840        | Gors-Opleeuw            | 01/01/1900                | 31/12/9999              |
| 3840        | Gotem                   | 01/01/1900                | 31/12/9999              |
| 3840        | Groot-Loon              | 01/01/1900                | 31/12/9999              |
| 3840        | Haren (Borgloon)        | 01/01/1900                | 31/12/9999              |
| 3840        | Hendrieken              | 01/01/1900                | 31/12/9999              |
| 3840        | Hoepertingen            | 01/01/1900                | 31/12/9999              |
| 3840        | Jesseren (Kolmont)      | 01/01/1900                | 31/12/9999              |
| 3840        | Kerniel                 | 01/01/1900                | 31/12/9999              |
| 3840        | Kolmont (Borgloon)      | 01/01/1900                | 31/12/9999              |
| 3840        | Kuttehoven              | 01/01/1900                | 31/12/9999              |
| 3840        | Looz                    | 01/01/1900                | 31/12/9999              |
| 3840        | Rijkel                  | 01/01/1900                | 31/12/9999              |
| 3840        | Voort                   | 01/01/1900                | 31/12/9999              |
| 3850        | Binderveld              | 01/01/1900                | 31/12/9999              |
| 3850        | Kozen                   | 01/01/1900                | 31/12/9999              |
| 3850        | Nieuwerkerken (Limb.)   | 01/01/1900                | 31/12/9999              |
| 3850        | Wijer                   | 01/01/1900                | 31/12/9999              |
| 3870        | Batsheers               | 01/01/1900                | 31/12/9999              |
| 3870        | Bovelingen              | 01/01/1900                | 31/12/9999              |
| 3870        | Gutschoven              | 01/01/1900                | 31/12/9999              |
| 3870        | Heers                   | 01/01/1900                | 31/12/9999              |
| 3870        | Heks                    | 01/01/1900                | 31/12/9999              |
| 3870        | Horpmaal                | 01/01/1900                | 31/12/9999              |
| 3870        | Klein-Gelmen            | 01/01/1900                | 31/12/9999              |
| 3870        | Mechelen-Bovelingen     | 01/01/1900                | 31/12/9999              |
| 3870        | Mettekoven              | 01/01/1900                | 31/12/9999              |
| 3870        | Opheers                 | 01/01/1900                | 31/12/9999              |
| 3870        | Rukkelingen-Loon        | 01/01/1900                | 31/12/9999              |
| 3870        | Vechmaal                | 01/01/1900                | 31/12/9999              |

| Code Postal | Commune               | Date de début de validité | Date de fin de validité |
|-------------|-----------------------|---------------------------|-------------------------|
| 3870        | Veulen                | 01/01/1900                | 31/12/9999              |
| 3890        | Boekhout              | 01/01/1900                | 31/12/9999              |
| 3890        | Gingelom              | 01/01/1900                | 31/12/9999              |
| 3890        | Jeuk                  | 01/01/1900                | 31/12/9999              |
| 3890        | Kortijs               | 01/01/1900                | 31/12/9999              |
| 3890        | Montenaken            | 01/01/1900                | 31/12/9999              |
| 3890        | Niel-bij-Sint-Truiden | 01/01/1900                | 31/12/9999              |
| 3890        | Vorsen                | 01/01/1900                | 31/12/9999              |
| 3891        | Borlo                 | 01/01/1900                | 31/12/9999              |
| 3891        | Buvingen              | 01/01/1900                | 31/12/9999              |
| 3891        | Mielen-Boven-Aalst    | 01/01/1900                | 31/12/9999              |
| 3891        | Muizen (Limb.)        | 01/01/1900                | 31/12/9999              |
| 3900        | Overpelt              | 01/01/1900                | 31/12/9999              |
| 3910        | Neerpelt              | 01/01/1900                | 31/12/9999              |
| 3910        | Sint-Huibrechts-Lille | 01/01/1900                | 31/12/9999              |
| 3920        | Lommel                | 01/01/1900                | 31/12/9999              |
| 3930        | Achel                 | 01/01/1900                | 31/12/9999              |
| 3930        | Hamont                | 01/01/1900                | 31/12/9999              |
| 3930        | Hamont-Achel          | 01/01/1900                | 31/12/9999              |
| 3940        | Hechtel               | 01/01/1900                | 31/12/9999              |
| 3940        | Hechtel-Eksel         | 01/01/1900                | 31/12/9999              |
| 3941        | Eksel                 | 01/01/1900                | 31/12/9999              |
| 3945        | Ham                   | 01/01/1900                | 31/12/9999              |
| 3945        | Kwaadmechelen         | 01/01/1900                | 31/12/9999              |
| 3945        | Oostham               | 01/01/1900                | 31/12/9999              |
| 3950        | Bocholt               | 01/01/1900                | 31/12/9999              |
| 3950        | Kaulille              | 01/01/1900                | 31/12/9999              |
| 3950        | Reppel                | 01/01/1900                | 31/12/9999              |
| 3960        | Beek                  | 01/01/1900                | 31/12/9999              |
| 3960        | Bree                  | 01/01/1900                | 31/12/9999              |
| 3960        | Gerdingen             | 01/01/1900                | 31/12/9999              |
| 3960        | Opitter               | 01/01/1900                | 31/12/9999              |
| 3960        | Tongerlo (Limb.)      | 01/01/1900                | 31/12/9999              |
| 3970        | Bourg-Léopold         | 01/01/1900                | 31/12/9999              |
| 3971        | Heppen                | 01/01/1900                | 31/12/9999              |
| 3980        | Tessengerlo           | 01/01/1900                | 31/12/9999              |
| 3990        | Grote-Brogel          | 01/01/1900                | 31/12/9999              |
| 3990        | Kleine-Brogel         | 01/01/1900                | 31/12/9999              |
| 3990        | Peer                  | 01/01/1900                | 31/12/9999              |
| 3990        | Wijchmaal             | 01/01/1900                | 31/12/9999              |
| 4000        | Glain                 | 01/01/1900                | 31/12/9999              |
| 4000        | Liège                 | 01/01/1900                | 31/12/9999              |
| 4000        | Rocourt               | 01/01/1900                | 31/12/9999              |
| 4020        | Bressoux              | 01/01/1900                | 31/12/9999              |
| 4020        | Jupille-sur-Meuse     | 01/01/1900                | 31/12/9999              |
| 4020        | Liège                 | 01/01/1900                | 31/12/9999              |
| 4020        | Wandre                | 01/01/1900                | 31/12/9999              |
| 4030        | Grivegnée             | 01/01/1900                | 31/12/9999              |
| 4030        | Liège                 | 01/01/1900                | 31/12/9999              |
| 4031        | Angleur               | 01/01/1900                | 31/12/9999              |
| 4032        | Chênée                | 01/01/1900                | 31/12/9999              |
| 4040        | Herstal               | 01/01/1900                | 31/12/9999              |
| 4041        | Milmort               | 01/01/1900                | 31/12/9999              |
| 4041        | Vottem                | 01/01/1900                | 31/12/9999              |
| 4042        | Liers                 | 01/01/1900                | 31/12/9999              |
| 4050        | Chaufontaine          | 01/01/1900                | 31/12/9999              |
| 4051        | Vaux-sous-Chèvremont  | 01/01/1900                | 31/12/9999              |
| 4052        | Beaufays              | 01/01/1900                | 31/12/9999              |
| 4053        | Embourg               | 01/01/1900                | 31/12/9999              |

| Code Postal | Commune                       | Date de début de validité | Date de fin de validité |
|-------------|-------------------------------|---------------------------|-------------------------|
| 4090        | FBA (Forces Belges en Allem.) | 01/01/1900                | 31/12/9999              |
| 4100        | Bonnelles                     | 01/01/1900                | 31/12/9999              |
| 4100        | Seraing                       | 01/01/1900                | 31/12/9999              |
| 4101        | Jemeppe-sur-Meuse             | 01/01/1900                | 31/12/9999              |
| 4102        | Ougrée                        | 01/01/1900                | 31/12/9999              |
| 4120        | Ehein                         | 01/01/1900                | 31/12/9999              |
| 4120        | Neupré                        | 01/01/1900                | 31/12/9999              |
| 4120        | Rotheux-Rimière               | 01/01/1900                | 31/12/9999              |
| 4121        | Neuville-en-Condroz           | 01/01/1900                | 31/12/9999              |
| 4122        | Plainevaux                    | 01/01/1900                | 31/12/9999              |
| 4130        | Esneux                        | 01/01/1900                | 31/12/9999              |
| 4130        | Tilff                         | 01/01/1900                | 31/12/9999              |
| 4140        | Dolembreux                    | 01/01/1900                | 31/12/9999              |
| 4140        | Gomzé-Andoumont               | 01/01/1900                | 31/12/9999              |
| 4140        | Rouvreux                      | 01/01/1900                | 31/12/9999              |
| 4140        | Sprimont                      | 01/01/1900                | 31/12/9999              |
| 4141        | Louveigné                     | 01/01/1900                | 31/12/9999              |
| 4160        | Anthisnes                     | 01/01/1900                | 31/12/9999              |
| 4161        | Villers-aux-Tours             | 01/01/1900                | 31/12/9999              |
| 4162        | Hody                          | 01/01/1900                | 31/12/9999              |
| 4163        | Tavier                        | 01/01/1900                | 31/12/9999              |
| 4170        | Comblain-au-Pont              | 01/01/1900                | 31/12/9999              |
| 4171        | Poulseur                      | 01/01/1900                | 31/12/9999              |
| 4180        | Comblain-Fairon               | 01/01/1900                | 31/12/9999              |
| 4180        | Comblain-la-Tour              | 01/01/1900                | 31/12/9999              |
| 4180        | Hamoir                        | 01/01/1900                | 31/12/9999              |
| 4181        | Filot                         | 01/01/1900                | 31/12/9999              |
| 4190        | Ferrières                     | 01/01/1900                | 31/12/9999              |
| 4190        | My                            | 01/01/1900                | 31/12/9999              |
| 4190        | Vieuxville                    | 01/01/1900                | 31/12/9999              |
| 4190        | Werbomont                     | 01/01/1900                | 31/12/9999              |
| 4190        | Xhoris                        | 01/01/1900                | 31/12/9999              |
| 4210        | Burdinne                      | 01/01/1900                | 31/12/9999              |
| 4210        | Hannêche                      | 01/01/1900                | 31/12/9999              |
| 4210        | Lamontzée                     | 01/01/1900                | 31/12/9999              |
| 4210        | Marneffe                      | 01/01/1900                | 31/12/9999              |
| 4210        | Oteppe                        | 01/01/1900                | 31/12/9999              |
| 4217        | Héron                         | 01/01/1900                | 31/12/9999              |
| 4217        | Lavoir                        | 01/01/1900                | 31/12/9999              |
| 4217        | Waret-l'Evêque                | 01/01/1900                | 31/12/9999              |
| 4218        | Couthuin                      | 01/01/1900                | 31/12/9999              |
| 4219        | Acosse                        | 01/01/1900                | 31/12/9999              |
| 4219        | Ambresin                      | 01/01/1900                | 31/12/9999              |
| 4219        | Meeffe                        | 01/01/1900                | 31/12/9999              |
| 4219        | Wasseiges                     | 01/01/1900                | 31/12/9999              |
| 4250        | Boëlhe                        | 01/01/1900                | 31/12/9999              |
| 4250        | Geer                          | 01/01/1900                | 31/12/9999              |
| 4250        | Hollogne-sur-Geer             | 01/01/1900                | 31/12/9999              |
| 4250        | Lens-Saint-Servais            | 01/01/1900                | 31/12/9999              |
| 4252        | Omal                          | 01/01/1900                | 31/12/9999              |
| 4253        | Darion                        | 01/01/1900                | 31/12/9999              |
| 4254        | Ligney                        | 01/01/1900                | 31/12/9999              |
| 4257        | Berloz                        | 01/01/1900                | 31/12/9999              |
| 4257        | Corswarem                     | 01/01/1900                | 31/12/9999              |
| 4257        | Rosoux-Crenwick               | 01/01/1900                | 31/12/9999              |
| 4260        | Avennes                       | 01/01/1900                | 31/12/9999              |
| 4260        | Braives                       | 01/01/1900                | 31/12/9999              |
| 4260        | Ciplot                        | 01/01/1900                | 31/12/9999              |
| 4260        | Fallais                       | 01/01/1900                | 31/12/9999              |

| Code Postal | Commune               | Date de début de validité | Date de fin de validité |
|-------------|-----------------------|---------------------------|-------------------------|
| 4260        | Fumal                 | 01/01/1900                | 31/12/9999              |
| 4260        | Ville-en-Hesbaye      | 01/01/1900                | 31/12/9999              |
| 4261        | Latinne               | 01/01/1900                | 31/12/9999              |
| 4263        | Tourinne (Lg.)        | 01/01/1900                | 31/12/9999              |
| 4280        | Abolens               | 01/01/1900                | 31/12/9999              |
| 4280        | Avernas-le-Bauduin    | 01/01/1900                | 31/12/9999              |
| 4280        | Avin                  | 01/01/1900                | 31/12/9999              |
| 4280        | Bertrée               | 01/01/1900                | 31/12/9999              |
| 4280        | Blehen                | 01/01/1900                | 31/12/9999              |
| 4280        | Cras-Avernas          | 01/01/1900                | 31/12/9999              |
| 4280        | Crehen                | 01/01/1900                | 31/12/9999              |
| 4280        | Grand-Hallet          | 01/01/1900                | 31/12/9999              |
| 4280        | Hannut                | 01/01/1900                | 31/12/9999              |
| 4280        | Lens-Saint-Remy       | 01/01/1900                | 31/12/9999              |
| 4280        | Merdorp               | 01/01/1900                | 31/12/9999              |
| 4280        | Moxhe                 | 01/01/1900                | 31/12/9999              |
| 4280        | Petit-Hallet          | 01/01/1900                | 31/12/9999              |
| 4280        | Poucet                | 01/01/1900                | 31/12/9999              |
| 4280        | Thisnes               | 01/01/1900                | 31/12/9999              |
| 4280        | Trognée               | 01/01/1900                | 31/12/9999              |
| 4280        | Villers-le-Peuplier   | 01/01/1900                | 31/12/9999              |
| 4280        | Wansin                | 01/01/1900                | 31/12/9999              |
| 4287        | Lincent               | 01/01/1900                | 31/12/9999              |
| 4287        | Pellaines             | 01/01/1900                | 31/12/9999              |
| 4287        | Racour                | 01/01/1900                | 31/12/9999              |
| 4300        | Bettincourt           | 01/01/1900                | 31/12/9999              |
| 4300        | Bleret                | 01/01/1900                | 31/12/9999              |
| 4300        | Bovenistier           | 01/01/1900                | 31/12/9999              |
| 4300        | Grand-Axhe            | 01/01/1900                | 31/12/9999              |
| 4300        | Lantremange           | 01/01/1900                | 31/12/9999              |
| 4300        | Oleye                 | 01/01/1900                | 31/12/9999              |
| 4300        | Waremmes              | 01/01/1900                | 31/12/9999              |
| 4317        | Aineffe               | 01/01/1900                | 31/12/9999              |
| 4317        | Borlez                | 01/01/1900                | 31/12/9999              |
| 4317        | Celles (Lg.)          | 01/01/1900                | 31/12/9999              |
| 4317        | Faimes                | 01/01/1900                | 31/12/9999              |
| 4317        | Les Waleffes          | 01/01/1900                | 31/12/9999              |
| 4317        | Viemme                | 01/01/1900                | 31/12/9999              |
| 4340        | Awans                 | 01/01/1900                | 31/12/9999              |
| 4340        | Fooz                  | 01/01/1900                | 31/12/9999              |
| 4340        | Othée                 | 01/01/1900                | 31/12/9999              |
| 4340        | Villers-l'Evêque      | 01/01/1900                | 31/12/9999              |
| 4342        | Hognoul               | 01/01/1900                | 31/12/9999              |
| 4347        | Fexhe-le-Haut-Clocher | 01/01/1900                | 31/12/9999              |
| 4347        | Freloux               | 01/01/1900                | 31/12/9999              |
| 4347        | Noville (Lg.)         | 01/01/1900                | 31/12/9999              |
| 4347        | Roloux                | 01/01/1900                | 31/12/9999              |
| 4347        | Voroux-Goreux         | 01/01/1900                | 31/12/9999              |
| 4350        | Lamine                | 01/01/1900                | 31/12/9999              |
| 4350        | Momalle               | 01/01/1900                | 31/12/9999              |
| 4350        | Pousset               | 01/01/1900                | 31/12/9999              |
| 4350        | Remicourt             | 01/01/1900                | 31/12/9999              |
| 4351        | Hodeige               | 01/01/1900                | 31/12/9999              |
| 4357        | Donceel               | 01/01/1900                | 31/12/9999              |
| 4357        | Haneffe               | 01/01/1900                | 31/12/9999              |
| 4357        | Jeneffe (Lg.)         | 01/01/1900                | 31/12/9999              |
| 4357        | Limont                | 01/01/1900                | 31/12/9999              |
| 4360        | Bergilers             | 01/01/1900                | 31/12/9999              |
| 4360        | Grandville            | 01/01/1900                | 31/12/9999              |

| Code Postal | Commune                 | Date de début de validité | Date de fin de validité |
|-------------|-------------------------|---------------------------|-------------------------|
| 4360        | Lens-sur-Geer           | 01/01/1900                | 31/12/9999              |
| 4360        | Oreye                   | 01/01/1900                | 31/12/9999              |
| 4360        | Otrange                 | 01/01/1900                | 31/12/9999              |
| 4367        | Crisnée                 | 01/01/1900                | 31/12/9999              |
| 4367        | Fize-le-Marsal          | 01/01/1900                | 31/12/9999              |
| 4367        | Kemexhe                 | 01/01/1900                | 31/12/9999              |
| 4367        | Odeur                   | 01/01/1900                | 31/12/9999              |
| 4367        | Thys                    | 01/01/1900                | 31/12/9999              |
| 4400        | Awirs                   | 01/01/1900                | 31/12/9999              |
| 4400        | Chokier                 | 01/01/1900                | 31/12/9999              |
| 4400        | Flémalle                | 01/01/1900                | 31/12/9999              |
| 4400        | Flémalle-Grande         | 01/01/1900                | 31/12/9999              |
| 4400        | Flémalle-Haute          | 01/01/1900                | 31/12/9999              |
| 4400        | Gleixhe                 | 01/01/1900                | 31/12/9999              |
| 4400        | Ivoz-Ramet              | 01/01/1900                | 31/12/9999              |
| 4400        | Mons-lez-Liège          | 01/01/1900                | 31/12/9999              |
| 4420        | Montegnée               | 01/01/1900                | 31/12/9999              |
| 4420        | Saint-Nicolas (Lg.)     | 01/01/1900                | 31/12/9999              |
| 4420        | Tilleur                 | 01/01/1900                | 31/12/9999              |
| 4430        | Ans                     | 01/01/1900                | 31/12/9999              |
| 4431        | Loncin                  | 01/01/1900                | 31/12/9999              |
| 4432        | Alleur                  | 01/01/1900                | 31/12/9999              |
| 4432        | Xhendremael             | 01/01/1900                | 31/12/9999              |
| 4450        | Juprelle                | 01/01/1900                | 31/12/9999              |
| 4450        | Lantin                  | 01/01/1900                | 31/12/9999              |
| 4450        | Slins                   | 01/01/1900                | 31/12/9999              |
| 4451        | Voroux-lez-Liers        | 01/01/1900                | 31/12/9999              |
| 4452        | Paifve                  | 01/01/1900                | 31/12/9999              |
| 4452        | Wihogne                 | 01/01/1900                | 31/12/9999              |
| 4453        | Villers-Saint-Siméon    | 01/01/1900                | 31/12/9999              |
| 4458        | Fexhe-Slins             | 01/01/1900                | 31/12/9999              |
| 4460        | Bierset                 | 01/01/1900                | 31/12/9999              |
| 4460        | Grâce-Berleur           | 01/01/1900                | 31/12/9999              |
| 4460        | Grâce-Hollogne          | 01/01/1900                | 31/12/9999              |
| 4460        | Hollogne-aux-Pierres    | 01/01/1900                | 31/12/9999              |
| 4460        | Horion-Hozémont         | 01/01/1900                | 31/12/9999              |
| 4460        | Velroux                 | 01/01/1900                | 31/12/9999              |
| 4470        | Saint-Georges-sur-Meuse | 01/01/1900                | 31/12/9999              |
| 4480        | Clermont-sous-Huy       | 01/01/1900                | 31/12/9999              |
| 4480        | Engis                   | 01/01/1900                | 31/12/9999              |
| 4480        | Hermalle-sous-Huy       | 01/01/1900                | 31/12/9999              |
| 4500        | Ben-Ahin                | 01/01/1900                | 31/12/9999              |
| 4500        | Huy                     | 01/01/1900                | 31/12/9999              |
| 4500        | Tihange                 | 01/01/1900                | 31/12/9999              |
| 4520        | Antheit                 | 01/01/1900                | 31/12/9999              |
| 4520        | Bas-Oha                 | 01/01/1900                | 31/12/9999              |
| 4520        | Huccorgne               | 01/01/1900                | 31/12/9999              |
| 4520        | Moha                    | 01/01/1900                | 31/12/9999              |
| 4520        | Vinalmont               | 01/01/1900                | 31/12/9999              |
| 4520        | Wanze                   | 01/01/1900                | 31/12/9999              |
| 4530        | Fize-Fontaine           | 01/01/1900                | 31/12/9999              |
| 4530        | Vaux-et-Borset          | 01/01/1900                | 31/12/9999              |
| 4530        | Vieux-Waleffe           | 01/01/1900                | 31/12/9999              |
| 4530        | Villers-le-Bouillet     | 01/01/1900                | 31/12/9999              |
| 4530        | Warnant-Dreye           | 01/01/1900                | 31/12/9999              |
| 4537        | Chapon-Seraing          | 01/01/1900                | 31/12/9999              |
| 4537        | Seraing-le-Château      | 01/01/1900                | 31/12/9999              |
| 4537        | Verlaine                | 01/01/1900                | 31/12/9999              |
| 4540        | Amay                    | 01/01/1900                | 31/12/9999              |



| Code Postal | Commune           | Date de début de validité | Date de fin de validité |
|-------------|-------------------|---------------------------|-------------------------|
| 4540        | Ampsin            | 01/01/1900                | 31/12/9999              |
| 4540        | Flône             | 01/01/1900                | 31/12/9999              |
| 4540        | Jehay             | 01/01/1900                | 31/12/9999              |
| 4540        | Ombret            | 01/01/1900                | 31/12/9999              |
| 4550        | Nandrin           | 01/01/1900                | 31/12/9999              |
| 4550        | Saint-Séverin     | 01/01/1900                | 31/12/9999              |
| 4550        | Villers-le-Temple | 01/01/1900                | 31/12/9999              |
| 4550        | Yernée-Fraigneux  | 01/01/1900                | 31/12/9999              |
| 4557        | Abée              | 01/01/1900                | 31/12/9999              |
| 4557        | Fraiture          | 01/01/1900                | 31/12/9999              |
| 4557        | Ramelot           | 01/01/1900                | 31/12/9999              |
| 4557        | Seny              | 01/01/1900                | 31/12/9999              |
| 4557        | Soheit-Tinlot     | 01/01/1900                | 31/12/9999              |
| 4557        | Tinlot            | 01/01/1900                | 31/12/9999              |
| 4560        | Bois-et-Borsu     | 01/01/1900                | 31/12/9999              |
| 4560        | Clavier           | 01/01/1900                | 31/12/9999              |
| 4560        | Les Avins         | 01/01/1900                | 31/12/9999              |
| 4560        | Ocquier           | 01/01/1900                | 31/12/9999              |
| 4560        | Pailhe            | 01/01/1900                | 31/12/9999              |
| 4560        | Terwagne          | 01/01/1900                | 31/12/9999              |
| 4570        | Marchin           | 01/01/1900                | 31/12/9999              |
| 4570        | Vyle-et-Tharoul   | 01/01/1900                | 31/12/9999              |
| 4577        | Modave            | 01/01/1900                | 31/12/9999              |
| 4577        | Outrelouxhe       | 01/01/1900                | 31/12/9999              |
| 4577        | Strée-lez-Huy     | 01/01/1900                | 31/12/9999              |
| 4577        | Vierset-Barse     | 01/01/1900                | 31/12/9999              |
| 4590        | Ellemelle         | 01/01/1900                | 31/12/9999              |
| 4590        | Ouffet            | 01/01/1900                | 31/12/9999              |
| 4590        | Warzée            | 01/01/1900                | 31/12/9999              |
| 4600        | Lanaye            | 01/01/1900                | 31/12/9999              |
| 4600        | Lixhe             | 01/01/1900                | 31/12/9999              |
| 4600        | Richelle          | 01/01/1900                | 31/12/9999              |
| 4600        | Visé              | 01/01/1900                | 31/12/9999              |
| 4601        | Argenteau         | 01/01/1900                | 31/12/9999              |
| 4602        | Cheratte          | 01/01/1900                | 31/12/9999              |
| 4606        | Saint-André       | 01/01/1900                | 31/12/9999              |
| 4607        | Berneau           | 01/01/1900                | 31/12/9999              |
| 4607        | Bombaye           | 01/01/1900                | 31/12/9999              |
| 4607        | Dalhem            | 01/01/1900                | 31/12/9999              |
| 4607        | Feneur            | 01/01/1900                | 31/12/9999              |
| 4607        | Mortroux          | 01/01/1900                | 31/12/9999              |
| 4608        | Neufchâteau (Lg.) | 01/01/1900                | 31/12/9999              |
| 4608        | Warsage           | 01/01/1900                | 31/12/9999              |
| 4610        | Bellaire          | 01/01/1900                | 31/12/9999              |
| 4610        | Beyne-Heusay      | 01/01/1900                | 31/12/9999              |
| 4610        | Queue-du-Bois     | 01/01/1900                | 31/12/9999              |
| 4620        | Fléron            | 01/01/1900                | 31/12/9999              |
| 4621        | Retinne           | 01/01/1900                | 31/12/9999              |
| 4623        | Magnée            | 01/01/1900                | 31/12/9999              |
| 4624        | Romsée            | 01/01/1900                | 31/12/9999              |
| 4630        | Ayeneux           | 01/01/1900                | 31/12/9999              |
| 4630        | Micheroux         | 01/01/1900                | 31/12/9999              |
| 4630        | Soumagne          | 01/01/1900                | 31/12/9999              |
| 4630        | Tignée            | 01/01/1900                | 31/12/9999              |
| 4631        | Evegnée           | 01/01/1900                | 31/12/9999              |
| 4632        | Cérexhe-Heuseux   | 01/01/1900                | 31/12/9999              |
| 4633        | Melen             | 01/01/1900                | 31/12/9999              |
| 4650        | Chaineux          | 01/01/1900                | 31/12/9999              |
| 4650        | Grand-Rechain     | 01/01/1900                | 31/12/9999              |

| Code Postal | Commune                 | Date de début de validité | Date de fin de validité |
|-------------|-------------------------|---------------------------|-------------------------|
| 4650        | Herve                   | 01/01/1900                | 31/12/9999              |
| 4650        | Julémont                | 01/01/1900                | 31/12/9999              |
| 4651        | Battice                 | 01/01/1900                | 31/12/9999              |
| 4652        | Xhendelesse             | 01/01/1900                | 31/12/9999              |
| 4653        | Bolland                 | 01/01/1900                | 31/12/9999              |
| 4654        | Charneux                | 01/01/1900                | 31/12/9999              |
| 4670        | Blégny                  | 01/01/1900                | 31/12/9999              |
| 4670        | Mortier                 | 01/01/1900                | 31/12/9999              |
| 4670        | Trembleur               | 01/01/1900                | 31/12/9999              |
| 4671        | Barchon                 | 01/01/1900                | 31/12/9999              |
| 4671        | Housse                  | 01/01/1900                | 31/12/9999              |
| 4671        | Saive                   | 01/01/1900                | 31/12/9999              |
| 4672        | Saint-Remy (Lg.)        | 01/01/1900                | 31/12/9999              |
| 4680        | Hermée                  | 01/01/1900                | 31/12/9999              |
| 4680        | Oupeye                  | 01/01/1900                | 31/12/9999              |
| 4681        | Hermalle-sous-Argenteau | 01/01/1900                | 31/12/9999              |
| 4682        | Heure-le-Romain         | 01/01/1900                | 31/12/9999              |
| 4682        | Houtain-Saint-Siméon    | 01/01/1900                | 31/12/9999              |
| 4683        | Vivegnis                | 01/01/1900                | 31/12/9999              |
| 4684        | Haccourt                | 01/01/1900                | 31/12/9999              |
| 4690        | Bassenge                | 01/01/1900                | 31/12/9999              |
| 4690        | Boirs                   | 01/01/1900                | 31/12/9999              |
| 4690        | Eben-Emael              | 01/01/1900                | 31/12/9999              |
| 4690        | Glons                   | 01/01/1900                | 31/12/9999              |
| 4690        | Rocleng-sur-Geer        | 01/01/1900                | 31/12/9999              |
| 4690        | Wonck                   | 01/01/1900                | 31/12/9999              |
| 4700        | Eupen                   | 01/01/1900                | 31/12/9999              |
| 4701        | Kettenis                | 01/01/1900                | 31/12/9999              |
| 4710        | Lontzen                 | 01/01/1900                | 31/12/9999              |
| 4711        | Walhorn                 | 01/01/1900                | 31/12/9999              |
| 4720        | La Calamine             | 01/01/1900                | 31/12/9999              |
| 4721        | Neu-Moresnet            | 01/01/1900                | 31/12/9999              |
| 4728        | Hergenrath              | 01/01/1900                | 31/12/9999              |
| 4730        | Hauset                  | 01/01/1900                | 31/12/9999              |
| 4730        | Raeren                  | 01/01/1900                | 31/12/9999              |
| 4731        | Eynatten                | 01/01/1900                | 31/12/9999              |
| 4750        | Butgenbach              | 01/01/1900                | 31/12/9999              |
| 4750        | Elsenborn               | 01/01/1900                | 31/12/9999              |
| 4760        | Bullange                | 01/01/1900                | 31/12/9999              |
| 4760        | Manderfeld              | 01/01/1900                | 31/12/9999              |
| 4761        | Rocherath               | 01/01/1900                | 31/12/9999              |
| 4770        | Ambève                  | 01/01/1900                | 31/12/9999              |
| 4770        | Meyerode                | 01/01/1900                | 31/12/9999              |
| 4771        | Heppenbach              | 01/01/1900                | 31/12/9999              |
| 4780        | Recht                   | 01/01/1900                | 31/12/9999              |
| 4780        | Saint-Vith              | 01/01/1900                | 31/12/9999              |
| 4782        | Schönberg               | 01/01/1900                | 31/12/9999              |
| 4783        | Lommersweiler           | 01/01/1900                | 31/12/9999              |
| 4784        | Crombach                | 01/01/1900                | 31/12/9999              |
| 4790        | Burg-Reuland            | 01/01/1900                | 31/12/9999              |
| 4790        | Reuland                 | 01/01/1900                | 31/12/9999              |
| 4791        | Thommen                 | 01/01/1900                | 31/12/9999              |
| 4800        | Ensival                 | 01/01/1900                | 31/12/9999              |
| 4800        | Lambermont              | 01/01/1900                | 31/12/9999              |
| 4800        | Petit-Rechain           | 01/01/1900                | 31/12/9999              |
| 4800        | Verviers                | 01/01/1900                | 31/12/9999              |
| 4801        | Stembert                | 01/01/1900                | 31/12/9999              |
| 4802        | Heusy                   | 01/01/1900                | 31/12/9999              |
| 4820        | Dison                   | 01/01/1900                | 31/12/9999              |

| Code Postal | Commune               | Date de début de validité | Date de fin de validité |
|-------------|-----------------------|---------------------------|-------------------------|
| 4821        | Andrimont             | 01/01/1900                | 31/12/9999              |
| 4830        | Limbourg              | 01/01/1900                | 31/12/9999              |
| 4831        | Bilstain              | 01/01/1900                | 31/12/9999              |
| 4834        | Goé                   | 01/01/1900                | 31/12/9999              |
| 4837        | Baelen (Lg.)          | 01/01/1900                | 31/12/9999              |
| 4837        | Membach               | 01/01/1900                | 31/12/9999              |
| 4840        | Welkenraedt           | 01/01/1900                | 31/12/9999              |
| 4841        | Henri-Chapelle        | 01/01/1900                | 31/12/9999              |
| 4845        | Jalhay                | 01/01/1900                | 31/12/9999              |
| 4845        | Sart-lez-Spa          | 01/01/1900                | 31/12/9999              |
| 4850        | Montzen               | 01/01/1900                | 31/12/9999              |
| 4850        | Moresnet              | 01/01/1900                | 31/12/9999              |
| 4850        | Plombières            | 01/01/1900                | 31/12/9999              |
| 4851        | Gemmenich             | 01/01/1900                | 31/12/9999              |
| 4851        | Sippenaeken           | 01/01/1900                | 31/12/9999              |
| 4852        | Hombourg              | 01/01/1900                | 31/12/9999              |
| 4860        | Cornesse              | 01/01/1900                | 31/12/9999              |
| 4860        | Pepinster             | 01/01/1900                | 31/12/9999              |
| 4860        | Wegnez                | 01/01/1900                | 31/12/9999              |
| 4861        | Soiron                | 01/01/1900                | 31/12/9999              |
| 4870        | Forêt                 | 01/01/1900                | 31/12/9999              |
| 4870        | Fraipont              | 01/01/1900                | 31/12/9999              |
| 4870        | Nessonvaux            | 01/01/1900                | 31/12/9999              |
| 4870        | Trooz                 | 01/01/1900                | 31/12/9999              |
| 4877        | Olné                  | 01/01/1900                | 31/12/9999              |
| 4880        | Aubel                 | 01/01/1900                | 31/12/9999              |
| 4890        | Clermont (Lg.)        | 01/01/1900                | 31/12/9999              |
| 4890        | Thimister-Clermont    | 01/01/1900                | 31/12/9999              |
| 4890        | Thimister             | 01/01/1900                | 31/12/9999              |
| 4900        | Spa                   | 01/01/1900                | 31/12/9999              |
| 4910        | La Reid               | 01/01/1900                | 31/12/9999              |
| 4910        | Polleur               | 01/01/1900                | 31/12/9999              |
| 4910        | Theux                 | 01/01/1900                | 31/12/9999              |
| 4920        | Aywaille              | 01/01/1900                | 31/12/9999              |
| 4920        | Ernonheid             | 01/01/1900                | 31/12/9999              |
| 4920        | Harzé                 | 01/01/1900                | 31/12/9999              |
| 4920        | Sougné-Remouchamps    | 01/01/1900                | 31/12/9999              |
| 4950        | Faymonville           | 01/01/1900                | 31/12/9999              |
| 4950        | Robertville           | 01/01/1900                | 31/12/9999              |
| 4950        | Sourbrodt             | 01/01/1900                | 31/12/9999              |
| 4950        | Waimes                | 01/01/1900                | 31/12/9999              |
| 4960        | Bellevaux-Ligneuville | 01/01/1900                | 31/12/9999              |
| 4960        | Bevercé               | 01/01/1900                | 31/12/9999              |
| 4960        | Malmedy               | 01/01/1900                | 31/12/9999              |
| 4970        | Francorchamps         | 01/01/1900                | 31/12/9999              |
| 4970        | Stavelot              | 01/01/1900                | 31/12/9999              |
| 4980        | Fosse (Lg.)           | 01/01/1900                | 31/12/9999              |
| 4980        | Trois-Ponts           | 01/01/1900                | 31/12/9999              |
| 4980        | Wanne                 | 01/01/1900                | 31/12/9999              |
| 4983        | Basse-Bodeux          | 01/01/1900                | 31/12/9999              |
| 4987        | Chevron               | 01/01/1900                | 31/12/9999              |
| 4987        | La Gleize             | 01/01/1900                | 31/12/9999              |
| 4987        | Lorcé                 | 01/01/1900                | 31/12/9999              |
| 4987        | Rahier                | 01/01/1900                | 31/12/9999              |
| 4987        | Stoumont              | 01/01/1900                | 31/12/9999              |
| 4990        | Arbrefontaine         | 01/01/1900                | 31/12/9999              |
| 4990        | Bra                   | 01/01/1900                | 31/12/9999              |
| 4990        | Lierneux              | 01/01/1900                | 31/12/9999              |
| 5000        | Beez                  | 01/01/1900                | 31/12/9999              |

| Code Postal | Commune             | Date de début de validité | Date de fin de validité |
|-------------|---------------------|---------------------------|-------------------------|
| 5000        | Namur               | 01/01/1900                | 31/12/9999              |
| 5001        | Belgrade            | 01/01/1900                | 31/12/9999              |
| 5002        | Saint-Servais       | 01/01/1900                | 31/12/9999              |
| 5003        | Saint-Marc          | 01/01/1900                | 31/12/9999              |
| 5004        | Bouge               | 01/01/1900                | 31/12/9999              |
| 5020        | Champion            | 01/01/1900                | 31/12/9999              |
| 5020        | Daussoulx           | 01/01/1900                | 31/12/9999              |
| 5020        | Flawinne            | 01/01/1900                | 31/12/9999              |
| 5020        | Malonne             | 01/01/1900                | 31/12/9999              |
| 5020        | Suarlée             | 01/01/1900                | 31/12/9999              |
| 5020        | Temploux            | 01/01/1900                | 31/12/9999              |
| 5020        | Vedrin              | 01/01/1900                | 31/12/9999              |
| 5021        | Boninne             | 01/01/1900                | 31/12/9999              |
| 5022        | Cognelée            | 01/01/1900                | 31/12/9999              |
| 5024        | Gelbressée          | 01/01/1900                | 31/12/9999              |
| 5024        | Marche-les-Dames    | 01/01/1900                | 31/12/9999              |
| 5030        | Beuzet              | 01/01/1900                | 31/12/9999              |
| 5030        | Ernage              | 01/01/1900                | 31/12/9999              |
| 5030        | Gembloux            | 01/01/1900                | 31/12/9999              |
| 5030        | Grand-Manil         | 01/01/1900                | 31/12/9999              |
| 5030        | Lonzée              | 01/01/1900                | 31/12/9999              |
| 5030        | Sauvenière          | 01/01/1900                | 31/12/9999              |
| 5031        | Grand-Leez          | 01/01/1900                | 31/12/9999              |
| 5032        | Bossière            | 01/01/1900                | 31/12/9999              |
| 5032        | Bothey              | 01/01/1900                | 31/12/9999              |
| 5032        | Corroy-le-Château   | 01/01/1900                | 31/12/9999              |
| 5032        | Isnes               | 01/01/1900                | 31/12/9999              |
| 5032        | Mazy                | 01/01/1900                | 31/12/9999              |
| 5060        | Arsimont            | 01/01/1900                | 31/12/9999              |
| 5060        | Auvelais            | 01/01/1900                | 31/12/9999              |
| 5060        | Falisolle           | 01/01/1900                | 31/12/9999              |
| 5060        | Keumiée             | 01/01/1900                | 31/12/9999              |
| 5060        | Moignelée           | 01/01/1900                | 31/12/9999              |
| 5060        | Sambreville         | 01/01/1900                | 31/12/9999              |
| 5060        | Tamines             | 01/01/1900                | 31/12/9999              |
| 5060        | Velaine-sur-Sambre  | 01/01/1900                | 31/12/9999              |
| 5070        | Aisemont            | 01/01/1900                | 31/12/9999              |
| 5070        | Fosses-la-Ville     | 01/01/1900                | 31/12/9999              |
| 5070        | Le Roux             | 01/01/1900                | 31/12/9999              |
| 5070        | Sart-Eustache       | 01/01/1900                | 31/12/9999              |
| 5070        | Sart-Saint-Laurent  | 01/01/1900                | 31/12/9999              |
| 5070        | Vitriaval           | 01/01/1900                | 31/12/9999              |
| 5080        | Emines              | 01/01/1900                | 31/12/9999              |
| 5080        | La Bruyère          | 01/01/1900                | 31/12/9999              |
| 5080        | Rhisnes             | 01/01/1900                | 31/12/9999              |
| 5080        | Villers-lez-Heest   | 01/01/1900                | 31/12/9999              |
| 5080        | Warisoulx           | 01/01/1900                | 31/12/9999              |
| 5081        | Bovesse             | 01/01/1900                | 31/12/9999              |
| 5081        | Meux                | 01/01/1900                | 31/12/9999              |
| 5081        | Saint-Denis-Bovesse | 01/01/1900                | 31/12/9999              |
| 5100        | Dave                | 01/01/1900                | 31/12/9999              |
| 5100        | Jambes (Namur)      | 01/01/1900                | 31/12/9999              |
| 5100        | Naninne             | 01/01/1900                | 31/12/9999              |
| 5100        | Wépion              | 01/01/1900                | 31/12/9999              |
| 5100        | Wierde              | 01/01/1900                | 31/12/9999              |
| 5101        | Erpent              | 01/01/1900                | 31/12/9999              |
| 5101        | Lives-sur-Meuse     | 01/01/1900                | 31/12/9999              |
| 5101        | Loyers              | 01/01/1900                | 31/12/9999              |
| 5140        | Boignée             | 01/01/1900                | 31/12/9999              |

| Code Postal | Commune              | Date de début de validité | Date de fin de validité |
|-------------|----------------------|---------------------------|-------------------------|
| 5140        | Ligny                | 01/01/1900                | 31/12/9999              |
| 5140        | Sombreffe            | 01/01/1900                | 31/12/9999              |
| 5140        | Tongrinne            | 01/01/1900                | 31/12/9999              |
| 5150        | Floreffe             | 01/01/1900                | 31/12/9999              |
| 5150        | Floriffoux           | 01/01/1900                | 31/12/9999              |
| 5150        | Franière             | 01/01/1900                | 31/12/9999              |
| 5150        | Soye (Nam.)          | 01/01/1900                | 31/12/9999              |
| 5170        | Arbre (Nam.)         | 01/01/1900                | 31/12/9999              |
| 5170        | Bois-de-Villers      | 01/01/1900                | 31/12/9999              |
| 5170        | Lesve                | 01/01/1900                | 31/12/9999              |
| 5170        | Lustin               | 01/01/1900                | 31/12/9999              |
| 5170        | Profondeville        | 01/01/1900                | 31/12/9999              |
| 5170        | Rivière              | 01/01/1900                | 31/12/9999              |
| 5190        | Balâtre              | 01/01/1900                | 31/12/9999              |
| 5190        | Ham-sur-Sambre       | 01/01/1900                | 31/12/9999              |
| 5190        | Jemeppe-sur-Sambre   | 01/01/1900                | 31/12/9999              |
| 5190        | Mornimont            | 01/01/1900                | 31/12/9999              |
| 5190        | Moustier-sur-Sambre  | 01/01/1900                | 31/12/9999              |
| 5190        | Onoz                 | 01/01/1900                | 31/12/9999              |
| 5190        | Saint-Martin         | 01/01/1900                | 31/12/9999              |
| 5190        | Spy                  | 01/01/1900                | 31/12/9999              |
| 5300        | Andenne              | 01/01/1900                | 31/12/9999              |
| 5300        | Bonneville           | 01/01/1900                | 31/12/9999              |
| 5300        | Coutisse             | 01/01/1900                | 31/12/9999              |
| 5300        | Landenne             | 01/01/1900                | 31/12/9999              |
| 5300        | Maizeret             | 01/01/1900                | 31/12/9999              |
| 5300        | Namêche              | 01/01/1900                | 31/12/9999              |
| 5300        | Sclayn               | 01/01/1900                | 31/12/9999              |
| 5300        | Seilles              | 01/01/1900                | 31/12/9999              |
| 5300        | Thon                 | 01/01/1900                | 31/12/9999              |
| 5300        | Vezin                | 01/01/1900                | 31/12/9999              |
| 5310        | Aische-en-Refail     | 01/01/1900                | 31/12/9999              |
| 5310        | Bolinne              | 01/01/1900                | 31/12/9999              |
| 5310        | Boneffe              | 01/01/1900                | 31/12/9999              |
| 5310        | Branchon             | 01/01/1900                | 31/12/9999              |
| 5310        | Dhuy                 | 01/01/1900                | 31/12/9999              |
| 5310        | Eghezée              | 01/01/1900                | 31/12/9999              |
| 5310        | Hanret               | 01/01/1900                | 31/12/9999              |
| 5310        | Leuze (Nam.)         | 01/01/1900                | 31/12/9999              |
| 5310        | Liernu               | 01/01/1900                | 31/12/9999              |
| 5310        | Longchamps (Nam.)    | 01/01/1900                | 31/12/9999              |
| 5310        | Mehaigne             | 01/01/1900                | 31/12/9999              |
| 5310        | Noville-sur-Méhaigne | 01/01/1900                | 31/12/9999              |
| 5310        | Saint-Germain        | 01/01/1900                | 31/12/9999              |
| 5310        | Taviers (Nam.)       | 01/01/1900                | 31/12/9999              |
| 5310        | Upigny               | 01/01/1900                | 31/12/9999              |
| 5310        | Waret-la-Chaussée    | 01/01/1900                | 31/12/9999              |
| 5330        | Assesse              | 01/01/1900                | 31/12/9999              |
| 5330        | Maillen              | 01/01/1900                | 31/12/9999              |
| 5330        | Sart-Bernard         | 01/01/1900                | 31/12/9999              |
| 5332        | Crupet               | 01/01/1900                | 31/12/9999              |
| 5333        | Sorinne-la-Longue    | 01/01/1900                | 31/12/9999              |
| 5334        | Florée               | 01/01/1900                | 31/12/9999              |
| 5336        | Courrière            | 01/01/1900                | 31/12/9999              |
| 5340        | Faulx-les-Tombes     | 01/01/1900                | 31/12/9999              |
| 5340        | Gesves               | 01/01/1900                | 31/12/9999              |
| 5340        | Haltinne             | 01/01/1900                | 31/12/9999              |
| 5340        | Mozet                | 01/01/1900                | 31/12/9999              |
| 5340        | Sorée                | 01/01/1900                | 31/12/9999              |

| Code Postal | Commune                | Date de début de validité | Date de fin de validité |
|-------------|------------------------|---------------------------|-------------------------|
| 5350        | Evelette               | 01/01/1900                | 31/12/9999              |
| 5350        | Ohey                   | 01/01/1900                | 31/12/9999              |
| 5351        | Haillot                | 01/01/1900                | 31/12/9999              |
| 5352        | Perwez-Haillot         | 01/01/1900                | 31/12/9999              |
| 5353        | Goesnes                | 01/01/1900                | 31/12/9999              |
| 5354        | Jallet                 | 01/01/1900                | 31/12/9999              |
| 5360        | Hamois                 | 01/01/1900                | 31/12/9999              |
| 5360        | Natoye                 | 01/01/1900                | 31/12/9999              |
| 5361        | Mohiville              | 01/01/1900                | 31/12/9999              |
| 5361        | Scy                    | 01/01/1900                | 31/12/9999              |
| 5362        | Achet                  | 01/01/1900                | 31/12/9999              |
| 5363        | Emptinne               | 01/01/1900                | 31/12/9999              |
| 5364        | Schaltin               | 01/01/1900                | 31/12/9999              |
| 5370        | Barvaux-Condroz        | 01/01/1900                | 31/12/9999              |
| 5370        | Flostoy                | 01/01/1900                | 31/12/9999              |
| 5370        | Havelange              | 01/01/1900                | 31/12/9999              |
| 5370        | Jeneffe (Nam.)         | 01/01/1900                | 31/12/9999              |
| 5370        | Porcheresse (Nam.)     | 01/01/1900                | 31/12/9999              |
| 5370        | Verlée                 | 01/01/1900                | 31/12/9999              |
| 5372        | Méan                   | 01/01/1900                | 31/12/9999              |
| 5374        | Maffe                  | 01/01/1900                | 31/12/9999              |
| 5376        | Miécret                | 01/01/1900                | 31/12/9999              |
| 5377        | Baillonville           | 01/01/1900                | 31/12/9999              |
| 5377        | Bonsin                 | 01/01/1900                | 31/12/9999              |
| 5377        | Heure (Nam.)           | 01/01/1900                | 31/12/9999              |
| 5377        | Hogne                  | 01/01/1900                | 31/12/9999              |
| 5377        | Nettinne               | 01/01/1900                | 31/12/9999              |
| 5377        | Noiseux                | 01/01/1900                | 31/12/9999              |
| 5377        | Sinsin                 | 01/01/1900                | 31/12/9999              |
| 5377        | Somme-Leuze            | 01/01/1900                | 31/12/9999              |
| 5377        | Waillet                | 01/01/1900                | 31/12/9999              |
| 5380        | Bierwart               | 01/01/1900                | 31/12/9999              |
| 5380        | Cortil-Wodon           | 01/01/1900                | 31/12/9999              |
| 5380        | Fernelmont             | 01/01/1900                | 31/12/9999              |
| 5380        | Forville               | 01/01/1900                | 31/12/9999              |
| 5380        | Franc-Waret            | 01/01/1900                | 31/12/9999              |
| 5380        | Hemptinne (Fernelmont) | 01/01/1900                | 31/12/9999              |
| 5380        | Hingeon                | 01/01/1900                | 31/12/9999              |
| 5380        | Marchovelette          | 01/01/1900                | 31/12/9999              |
| 5380        | Noville-les-Bois       | 01/01/1900                | 31/12/9999              |
| 5380        | Pontillas              | 01/01/1900                | 31/12/9999              |
| 5380        | Tillier                | 01/01/1900                | 31/12/9999              |
| 5500        | Anseremme              | 01/01/1900                | 31/12/9999              |
| 5500        | Bouvignes-sur-Meuse    | 01/01/1900                | 31/12/9999              |
| 5500        | Dinant                 | 01/01/1900                | 31/12/9999              |
| 5500        | Dréhance               | 01/01/1900                | 31/12/9999              |
| 5500        | Falmagne               | 01/01/1900                | 31/12/9999              |
| 5500        | Falmignoul             | 01/01/1900                | 31/12/9999              |
| 5500        | Furfooz                | 01/01/1900                | 31/12/9999              |
| 5501        | Lisogne                | 01/01/1900                | 31/12/9999              |
| 5502        | Thynes                 | 01/01/1900                | 31/12/9999              |
| 5503        | Sorinnes               | 01/01/1900                | 31/12/9999              |
| 5504        | Foy-Notre-Dame         | 01/01/1900                | 31/12/9999              |
| 5520        | Anthée                 | 01/01/1900                | 31/12/9999              |
| 5520        | Onhaye                 | 01/01/1900                | 31/12/9999              |
| 5521        | Serville               | 01/01/1900                | 31/12/9999              |
| 5522        | Falaën                 | 01/01/1900                | 31/12/9999              |
| 5523        | Sommière               | 01/01/1900                | 31/12/9999              |
| 5523        | Weillen                | 01/01/1900                | 31/12/9999              |

| Code Postal | Commune              | Date de début de validité | Date de fin de validité |
|-------------|----------------------|---------------------------|-------------------------|
| 5524        | Gerin                | 01/01/1900                | 31/12/9999              |
| 5530        | Dorinne              | 01/01/1900                | 31/12/9999              |
| 5530        | Durnal               | 01/01/1900                | 31/12/9999              |
| 5530        | Evrehailles          | 01/01/1900                | 31/12/9999              |
| 5530        | Godinne              | 01/01/1900                | 31/12/9999              |
| 5530        | Houx                 | 01/01/1900                | 31/12/9999              |
| 5530        | Mont (Nam.)          | 01/01/1900                | 31/12/9999              |
| 5530        | Purnode              | 01/01/1900                | 31/12/9999              |
| 5530        | Spontin              | 01/01/1900                | 31/12/9999              |
| 5530        | Yvoir                | 01/01/1900                | 31/12/9999              |
| 5537        | Anhée                | 01/01/1900                | 31/12/9999              |
| 5537        | Annevoie-Rouillon    | 01/01/1900                | 31/12/9999              |
| 5537        | Bioul                | 01/01/1900                | 31/12/9999              |
| 5537        | Denée                | 01/01/1900                | 31/12/9999              |
| 5537        | Haut-le-Wastia       | 01/01/1900                | 31/12/9999              |
| 5537        | Sosoye               | 01/01/1900                | 31/12/9999              |
| 5537        | Warnant              | 01/01/1900                | 31/12/9999              |
| 5540        | Hastière             | 01/01/1900                | 31/12/9999              |
| 5540        | Hastière-Lavaux      | 01/01/1900                | 31/12/9999              |
| 5540        | Hermeton-sur-Meuse   | 01/01/1900                | 31/12/9999              |
| 5540        | Waulsort             | 01/01/1900                | 31/12/9999              |
| 5541        | Hastière-par-Delà    | 01/01/1900                | 31/12/9999              |
| 5542        | Blaimont             | 01/01/1900                | 31/12/9999              |
| 5543        | Heer                 | 01/01/1900                | 31/12/9999              |
| 5544        | Agimont              | 01/01/1900                | 31/12/9999              |
| 5550        | Alle                 | 01/01/1900                | 31/12/9999              |
| 5550        | Bagimont             | 01/01/1900                | 31/12/9999              |
| 5550        | Bohan                | 01/01/1900                | 31/12/9999              |
| 5550        | Chairière            | 01/01/1900                | 31/12/9999              |
| 5550        | Laforêt              | 01/01/1900                | 31/12/9999              |
| 5550        | Membre               | 01/01/1900                | 31/12/9999              |
| 5550        | Mouzaive             | 01/01/1900                | 31/12/9999              |
| 5550        | Nafraiture           | 01/01/1900                | 31/12/9999              |
| 5550        | Orchimont            | 01/01/1900                | 31/12/9999              |
| 5550        | Pussemanage          | 01/01/1900                | 31/12/9999              |
| 5550        | Sugny                | 01/01/1900                | 31/12/9999              |
| <b>5550</b> | Vresse               | 01/01/1900                | <b>31/12/2008</b>       |
| 5550        | Vresse-sur-Semois    | 01/01/1900                | 31/12/9999              |
| 5555        | Baillamont           | 01/01/1900                | 31/12/9999              |
| 5555        | Bellefontaine (Nam.) | 01/01/1900                | 31/12/9999              |
| 5555        | Bièvre               | 01/01/1900                | 31/12/9999              |
| 5555        | Cornimont            | 01/01/1900                | 31/12/9999              |
| 5555        | Graide               | 01/01/1900                | 31/12/9999              |
| 5555        | Gros-Fays            | 01/01/1900                | 31/12/9999              |
| 5555        | Monceau-en-Ardenne   | 01/01/1900                | 31/12/9999              |
| 5555        | Naomé                | 01/01/1900                | 31/12/9999              |
| 5555        | Oizy                 | 01/01/1900                | 31/12/9999              |
| 5555        | Petit-Fays           | 01/01/1900                | 31/12/9999              |
| 5560        | Ciergnon             | 01/01/1900                | 31/12/9999              |
| 5560        | Finnevaux            | 01/01/1900                | 31/12/9999              |
| 5560        | Houyet               | 01/01/1900                | 31/12/9999              |
| 5560        | Hulsonniaux          | 01/01/1900                | 31/12/9999              |
| 5560        | Mesnil-Eglise        | 01/01/1900                | 31/12/9999              |
| 5560        | Mesnil-Saint-Blaise  | 01/01/1900                | 31/12/9999              |
| 5561        | Celles (Nam.)        | 01/01/1900                | 31/12/9999              |
| 5562        | Custinne             | 01/01/1900                | 31/12/9999              |
| 5563        | Hour                 | 01/01/1900                | 31/12/9999              |
| 5564        | Wanlin               | 01/01/1900                | 31/12/9999              |
| 5570        | Baronville           | 01/01/1900                | 31/12/9999              |

| Code Postal | Commune                  | Date de début de validité | Date de fin de validité |
|-------------|--------------------------|---------------------------|-------------------------|
| 5570        | Beauraing                | 01/01/1900                | 31/12/9999              |
| 5570        | Dion                     | 01/01/1900                | 31/12/9999              |
| 5570        | Felenne                  | 01/01/1900                | 31/12/9999              |
| 5570        | Feschaux                 | 01/01/1900                | 31/12/9999              |
| 5570        | Honnay                   | 01/01/1900                | 31/12/9999              |
| 5570        | Javingue                 | 01/01/1900                | 31/12/9999              |
| 5570        | Vonèche                  | 01/01/1900                | 31/12/9999              |
| 5570        | Wancennes                | 01/01/1900                | 31/12/9999              |
| 5570        | Winenne                  | 01/01/1900                | 31/12/9999              |
| 5571        | Wiesme                   | 01/01/1900                | 31/12/9999              |
| 5572        | Focant                   | 01/01/1900                | 31/12/9999              |
| 5573        | Martouzin-Neuville       | 01/01/1900                | 31/12/9999              |
| 5574        | Pondrôme                 | 01/01/1900                | 31/12/9999              |
| 5575        | Bourseigne-Neuve         | 01/01/1900                | 31/12/9999              |
| 5575        | Bourseigne-Vieille       | 01/01/1900                | 31/12/9999              |
| 5575        | Gedinne                  | 01/01/1900                | 31/12/9999              |
| 5575        | Houdremont               | 01/01/1900                | 31/12/9999              |
| 5575        | Louette-Saint-Denis      | 01/01/1900                | 31/12/9999              |
| 5575        | Louette-Saint-Pierre     | 01/01/1900                | 31/12/9999              |
| 5575        | Malvoisin                | 01/01/1900                | 31/12/9999              |
| 5575        | Patignies                | 01/01/1900                | 31/12/9999              |
| 5575        | Rienne                   | 01/01/1900                | 31/12/9999              |
| 5575        | Sart-Custinne            | 01/01/1900                | 31/12/9999              |
| 5575        | Vencimont                | 01/01/1900                | 31/12/9999              |
| 5575        | Willerzie                | 01/01/1900                | 31/12/9999              |
| 5576        | Froidfontaine            | 01/01/1900                | 31/12/9999              |
| 5580        | Ave-et-Auffe             | 01/01/1900                | 31/12/9999              |
| 5580        | Buissonville             | 01/01/1900                | 31/12/9999              |
| 5580        | Eprave                   | 01/01/1900                | 31/12/9999              |
| 5580        | Han-sur-Lesse            | 01/01/1900                | 31/12/9999              |
| 5580        | Jemelle                  | 01/01/1900                | 31/12/9999              |
| 5580        | Lavaux-Sainte-Anne       | 01/01/1900                | 31/12/9999              |
| 5580        | Lessive                  | 01/01/1900                | 31/12/9999              |
| 5580        | Mont-Gauthier            | 01/01/1900                | 31/12/9999              |
| 5580        | Rochefort                | 01/01/1900                | 31/12/9999              |
| 5580        | Villers-sur-Lesse        | 01/01/1900                | 31/12/9999              |
| 5580        | Wavreille                | 01/01/1900                | 31/12/9999              |
| 5590        | Achêne                   | 01/01/1900                | 31/12/9999              |
| 5590        | Braibant                 | 01/01/1900                | 31/12/9999              |
| 5590        | Chevetogne               | 01/01/1900                | 31/12/9999              |
| 5590        | Ciney                    | 01/01/1900                | 31/12/9999              |
| 5590        | Conneux                  | 01/01/1900                | 31/12/9999              |
| 5590        | Haversin                 | 01/01/1900                | 31/12/9999              |
| 5590        | Leignon                  | 01/01/1900                | 31/12/9999              |
| 5590        | Pessoux                  | 01/01/1900                | 31/12/9999              |
| 5590        | Serinchamps              | 01/01/1900                | 31/12/9999              |
| 5590        | Sovet                    | 01/01/1900                | 31/12/9999              |
| 5600        | Fagnolle                 | 01/01/1900                | 31/12/9999              |
| 5600        | Franchimont              | 01/01/1900                | 31/12/9999              |
| 5600        | Jamagne                  | 01/01/1900                | 31/12/9999              |
| 5600        | Jamiolle                 | 01/01/1900                | 31/12/9999              |
| 5600        | Merlemont                | 01/01/1900                | 31/12/9999              |
| 5600        | Neuville (Philippeville) | 01/01/1900                | 31/12/9999              |
| 5600        | Omezée                   | 01/01/1900                | 31/12/9999              |
| 5600        | Philippeville            | 01/01/1900                | 31/12/9999              |
| 5600        | Roly                     | 01/01/1900                | 31/12/9999              |
| 5600        | Romedenne                | 01/01/1900                | 31/12/9999              |
| 5600        | Samart                   | 01/01/1900                | 31/12/9999              |
| 5600        | Sart-en-Fagne            | 01/01/1900                | 31/12/9999              |



| Code Postal | Commune                 | Date de début de validité | Date de fin de validité |
|-------------|-------------------------|---------------------------|-------------------------|
| 5600        | Sautour                 | 01/01/1900                | 31/12/9999              |
| 5600        | Surice                  | 01/01/1900                | 31/12/9999              |
| 5600        | Villers-en-Fagne        | 01/01/1900                | 31/12/9999              |
| 5600        | Villers-le-Gambon       | 01/01/1900                | 31/12/9999              |
| 5600        | Vodecée                 | 01/01/1900                | 31/12/9999              |
| 5620        | Corenne                 | 01/01/1900                | 31/12/9999              |
| 5620        | Flavion                 | 01/01/1900                | 31/12/9999              |
| 5620        | Florennes               | 01/01/1900                | 31/12/9999              |
| 5620        | Hemptinne-lez-Florennes | 01/01/1900                | 31/12/9999              |
| 5620        | Morville                | 01/01/1900                | 31/12/9999              |
| 5620        | Rosée                   | 01/01/1900                | 31/12/9999              |
| 5620        | Saint-Aubin             | 01/01/1900                | 31/12/9999              |
| 5621        | Hanzinelle              | 01/01/1900                | 31/12/9999              |
| 5621        | Hanzinne                | 01/01/1900                | 31/12/9999              |
| 5621        | Morialmé                | 01/01/1900                | 31/12/9999              |
| 5621        | Thy-le-Bauduin          | 01/01/1900                | 31/12/9999              |
| 5630        | Cerfontaine             | 01/01/1900                | 31/12/9999              |
| 5630        | Daussois                | 01/01/1900                | 31/12/9999              |
| 5630        | Senzeille               | 01/01/1900                | 31/12/9999              |
| 5630        | Silenrieux              | 01/01/1900                | 31/12/9999              |
| 5630        | Soumoy                  | 01/01/1900                | 31/12/9999              |
| 5630        | Villers-Deux-Eglises    | 01/01/1900                | 31/12/9999              |
| 5640        | Biesme                  | 01/01/1900                | 31/12/9999              |
| 5640        | Biesmerée               | 01/01/1900                | 31/12/9999              |
| 5640        | Graux                   | 01/01/1900                | 31/12/9999              |
| 5640        | Mettet                  | 01/01/1900                | 31/12/9999              |
| 5640        | Oret                    | 01/01/1900                | 31/12/9999              |
| 5640        | Saint-Gérard            | 01/01/1900                | 31/12/9999              |
| 5641        | Furnaux                 | 01/01/1900                | 31/12/9999              |
| 5644        | Ermeton-sur-Biert       | 01/01/1900                | 31/12/9999              |
| 5646        | Stave                   | 01/01/1900                | 31/12/9999              |
| 5650        | Castillon               | 01/01/1900                | 31/12/9999              |
| 5650        | Chastrès                | 01/01/1900                | 31/12/9999              |
| 5650        | Clermont (Nam.)         | 01/01/1900                | 31/12/9999              |
| 5650        | Fontenelle              | 01/01/1900                | 31/12/9999              |
| 5650        | Fraire                  | 01/01/1900                | 31/12/9999              |
| 5650        | Pry                     | 01/01/1900                | 31/12/9999              |
| 5650        | Vogenée                 | 01/01/1900                | 31/12/9999              |
| 5650        | Walcourt                | 01/01/1900                | 31/12/9999              |
| 5650        | Yves-Gomezée            | 01/01/1900                | 31/12/9999              |
| 5651        | Berzée                  | 01/01/1900                | 31/12/9999              |
| 5651        | Gourdinne               | 01/01/1900                | 31/12/9999              |
| 5651        | Laneffe                 | 01/01/1900                | 31/12/9999              |
| 5651        | Rognée                  | 01/01/1900                | 31/12/9999              |
| 5651        | Somzée                  | 01/01/1900                | 31/12/9999              |
| 5651        | Tarcienne               | 01/01/1900                | 31/12/9999              |
| 5651        | Thy-le-Château          | 01/01/1900                | 31/12/9999              |
| 5660        | Aublain                 | 01/01/1900                | 31/12/9999              |
| 5660        | Boussu-en-Fagne         | 01/01/1900                | 31/12/9999              |
| 5660        | Brûly                   | 01/01/1900                | 31/12/9999              |
| 5660        | Brûly-de-Pesche         | 01/01/1900                | 31/12/9999              |
| 5660        | Couvin                  | 01/01/1900                | 31/12/9999              |
| 5660        | Cul-des-Sarts           | 01/01/1900                | 31/12/9999              |
| 5660        | Dailly                  | 01/01/1900                | 31/12/9999              |
| 5660        | Frasnes (Nam.)          | 01/01/1900                | 31/12/9999              |
| 5660        | Gonrieux                | 01/01/1900                | 31/12/9999              |
| 5660        | Mariembourg             | 01/01/1900                | 31/12/9999              |
| 5660        | Pesche                  | 01/01/1900                | 31/12/9999              |
| 5660        | Petigny                 | 01/01/1900                | 31/12/9999              |

| Code Postal | Commune                | Date de début de validité | Date de fin de validité |
|-------------|------------------------|---------------------------|-------------------------|
| 5660        | Petite-Chapelle        | 01/01/1900                | 31/12/9999              |
| 5660        | Presgaux               | 01/01/1900                | 31/12/9999              |
| 5670        | Dourbes                | 01/01/1900                | 31/12/9999              |
| 5670        | Le Mesnil              | 01/01/1900                | 31/12/9999              |
| 5670        | Mazée                  | 01/01/1900                | 31/12/9999              |
| 5670        | Nismes                 | 01/01/1900                | 31/12/9999              |
| 5670        | Oignies-en-Thiérache   | 01/01/1900                | 31/12/9999              |
| 5670        | Olloy-sur-Viroin       | 01/01/1900                | 31/12/9999              |
| 5670        | Treignes               | 01/01/1900                | 31/12/9999              |
| 5670        | Vierves-sur-Viroin     | 01/01/1900                | 31/12/9999              |
| 5670        | Viroinval              | 01/01/1900                | 31/12/9999              |
| 5680        | Doische                | 01/01/1900                | 31/12/9999              |
| 5680        | Gimnée                 | 01/01/1900                | 31/12/9999              |
| 5680        | Gochenée               | 01/01/1900                | 31/12/9999              |
| 5680        | Matagne-la-Grande      | 01/01/1900                | 31/12/9999              |
| 5680        | Matagne-la-Petite      | 01/01/1900                | 31/12/9999              |
| 5680        | Niverlée               | 01/01/1900                | 31/12/9999              |
| 5680        | Romerée                | 01/01/1900                | 31/12/9999              |
| 5680        | Soulme                 | 01/01/1900                | 31/12/9999              |
| 5680        | Vaucelles              | 01/01/1900                | 31/12/9999              |
| 5680        | Vodelée                | 01/01/1900                | 31/12/9999              |
| 6000        | Charleroi              | 01/01/1900                | 31/12/9999              |
| 6001        | Marcinelle             | 01/01/1900                | 31/12/9999              |
| 6010        | Couillet               | 01/01/1900                | 31/12/9999              |
| 6020        | Dampremy               | 01/01/1900                | 31/12/9999              |
| 6030        | Goutroux               | 01/01/1900                | 31/12/9999              |
| 6030        | Marchienne-au-Pont     | 01/01/1900                | 31/12/9999              |
| 6031        | Monceau-sur-Sambre     | 01/01/1900                | 31/12/9999              |
| 6032        | Mont-sur-Marchienne    | 01/01/1900                | 31/12/9999              |
| 6040        | Jumet (Charleroi)      | 01/01/1900                | 31/12/9999              |
| 6041        | Gosselies              | 01/01/1900                | 31/12/9999              |
| 6042        | Lodelinsart            | 01/01/1900                | 31/12/9999              |
| 6043        | Ransart                | 01/01/1900                | 31/12/9999              |
| 6044        | Roux                   | 01/01/1900                | 31/12/9999              |
| 6060        | Gilly (Charleroi)      | 01/01/1900                | 31/12/9999              |
| 6061        | Montignies-sur-Sambre  | 01/01/1900                | 31/12/9999              |
| 6110        | Montigny-le-Tilleul    | 01/01/1900                | 31/12/9999              |
| 6111        | Landelies              | 01/01/1900                | 31/12/9999              |
| 6120        | Cour-sur-Heure         | 01/01/1900                | 31/12/9999              |
| 6120        | Ham-sur-Heure          | 01/01/1900                | 31/12/9999              |
| 6120        | Ham-sur-Heure-Nalinnes | 01/01/1900                | 31/12/9999              |
| 6120        | Jamioux                | 01/01/1900                | 31/12/9999              |
| 6120        | Marbaix (Ht.)          | 01/01/1900                | 31/12/9999              |
| 6120        | Nalinnes               | 01/01/1900                | 31/12/9999              |
| 6140        | Fontaine-l'Evêque      | 01/01/1900                | 31/12/9999              |
| 6141        | Forchies-la-Marche     | 01/01/1900                | 31/12/9999              |
| 6142        | Leernes                | 01/01/1900                | 31/12/9999              |
| 6150        | Anderlues              | 01/01/1900                | 31/12/9999              |
| 6180        | Courcelles             | 01/01/1900                | 31/12/9999              |
| 6181        | Gouy-lez-Piéton        | 01/01/1900                | 31/12/9999              |
| 6182        | Souvret                | 01/01/1900                | 31/12/9999              |
| 6183        | Trazegnies             | 01/01/1900                | 31/12/9999              |
| 6200        | Bouffioulx             | 01/01/1900                | 31/12/9999              |
| 6200        | Châtelet               | 01/01/1900                | 31/12/9999              |
| 6200        | Châtelineau            | 01/01/1900                | 31/12/9999              |
| 6210        | Frasnes-lez-Gosselies  | 01/01/1900                | 31/12/9999              |
| 6210        | Les Bons Villers       | 01/01/1900                | 31/12/9999              |
| 6210        | Rèves                  | 01/01/1900                | 31/12/9999              |
| 6210        | Villers-Perwin         | 01/01/1900                | 31/12/9999              |

| Code Postal | Commune             | Date de début de validité | Date de fin de validité |
|-------------|---------------------|---------------------------|-------------------------|
| 6210        | Wayaux              | 01/01/1900                | 31/12/9999              |
| 6211        | Mellet              | 01/01/1900                | 31/12/9999              |
| 6220        | Fleurus             | 01/01/1900                | 31/12/9999              |
| 6220        | Heppignies          | 01/01/1900                | 31/12/9999              |
| 6220        | Lambusart           | 01/01/1900                | 31/12/9999              |
| 6220        | Wangénies           | 01/01/1900                | 31/12/9999              |
| 6221        | Saint-Amand         | 01/01/1900                | 31/12/9999              |
| 6222        | Brye                | 01/01/1900                | 31/12/9999              |
| 6223        | Wagnelée            | 01/01/1900                | 31/12/9999              |
| 6224        | Wanfercée-Baulet    | 01/01/1900                | 31/12/9999              |
| 6230        | Buzet               | 01/01/1900                | 31/12/9999              |
| 6230        | Obaix               | 01/01/1900                | 31/12/9999              |
| 6230        | Pont-à-Celles       | 01/01/1900                | 31/12/9999              |
| 6230        | Thiméon             | 01/01/1900                | 31/12/9999              |
| 6230        | Viesville           | 01/01/1900                | 31/12/9999              |
| 6238        | Liberchies          | 01/01/1900                | 31/12/9999              |
| 6238        | Luttre              | 01/01/1900                | 31/12/9999              |
| 6240        | Farciennes          | 01/01/1900                | 31/12/9999              |
| 6240        | Pironchamps         | 01/01/1900                | 31/12/9999              |
| 6250        | Aiseau              | 01/01/1900                | 31/12/9999              |
| 6250        | Aiseau-Presles      | 01/01/1900                | 31/12/9999              |
| 6250        | Pont-de-Loup        | 01/01/1900                | 31/12/9999              |
| 6250        | Presles             | 01/01/1900                | 31/12/9999              |
| 6250        | Roselies            | 01/01/1900                | 31/12/9999              |
| 6280        | Acoz                | 01/01/1900                | 31/12/9999              |
| 6280        | Gerpinnes           | 01/01/1900                | 31/12/9999              |
| 6280        | Gougnies            | 01/01/1900                | 31/12/9999              |
| 6280        | Joncret             | 01/01/1900                | 31/12/9999              |
| 6280        | Loverval            | 01/01/1900                | 31/12/9999              |
| 6280        | Villers-Poterie     | 01/01/1900                | 31/12/9999              |
| 6440        | Boussu-lez-Walcourt | 01/01/1900                | 31/12/9999              |
| 6440        | Fourbechies         | 01/01/1900                | 31/12/9999              |
| 6440        | Froidchapelle       | 01/01/1900                | 31/12/9999              |
| 6440        | Vergnies            | 01/01/1900                | 31/12/9999              |
| 6441        | Erpion              | 01/01/1900                | 31/12/9999              |
| 6460        | Baillièvre          | 01/01/1900                | 31/12/9999              |
| 6460        | Chimay              | 01/01/1900                | 31/12/9999              |
| 6460        | Robechies           | 01/01/1900                | 31/12/9999              |
| 6460        | Saint-Remy (Ht.)    | 01/01/1900                | 31/12/9999              |
| 6460        | Salles              | 01/01/1900                | 31/12/9999              |
| 6460        | Villers-la-Tour     | 01/01/1900                | 31/12/9999              |
| 6461        | Virelles            | 01/01/1900                | 31/12/9999              |
| 6462        | Vaulx-lez-Chimay    | 01/01/1900                | 31/12/9999              |
| 6463        | Lompret             | 01/01/1900                | 31/12/9999              |
| 6464        | Baileux             | 01/01/1900                | 31/12/9999              |
| 6464        | Bourlers            | 01/01/1900                | 31/12/9999              |
| 6464        | Forges              | 01/01/1900                | 31/12/9999              |
| 6464        | l'Escaillère        | 01/01/1900                | 31/12/9999              |
| 6464        | Rièzes              | 01/01/1900                | 31/12/9999              |
| 6470        | Grandrieu           | 01/01/1900                | 31/12/9999              |
| 6470        | Montbliart          | 01/01/1900                | 31/12/9999              |
| 6470        | Rance               | 01/01/1900                | 31/12/9999              |
| 6470        | Sautin              | 01/01/1900                | 31/12/9999              |
| 6470        | Sivry               | 01/01/1900                | 31/12/9999              |
| 6470        | Sivry-Rance         | 01/01/1900                | 31/12/9999              |
| 6500        | Barbençon           | 01/01/1900                | 31/12/9999              |
| 6500        | Beaumont            | 01/01/1900                | 31/12/9999              |
| 6500        | Leugnies            | 01/01/1900                | 31/12/9999              |
| 6500        | Leval-Chaudeville   | 01/01/1900                | 31/12/9999              |

| Code Postal | Commune                     | Date de début de validité | Date de fin de validité |
|-------------|-----------------------------|---------------------------|-------------------------|
| 6500        | Renlies                     | 01/01/1900                | 31/12/9999              |
| 6500        | Solre-Saint-Géry            | 01/01/1900                | 31/12/9999              |
| 6500        | Thirimont                   | 01/01/1900                | 31/12/9999              |
| 6511        | Strée (Ht.)                 | 01/01/1900                | 31/12/9999              |
| 6530        | Leers-et-Fosteau            | 01/01/1900                | 31/12/9999              |
| 6530        | Thuin                       | 01/01/1900                | 31/12/9999              |
| 6531        | Biesme-sous-Thuin           | 01/01/1900                | 31/12/9999              |
| 6532        | Ragnies                     | 01/01/1900                | 31/12/9999              |
| 6533        | Biercée                     | 01/01/1900                | 31/12/9999              |
| 6534        | Gozée                       | 01/01/1900                | 31/12/9999              |
| 6536        | Donstiennes                 | 01/01/1900                | 31/12/9999              |
| 6536        | Thuillies                   | 01/01/1900                | 31/12/9999              |
| 6540        | Lobbes                      | 01/01/1900                | 31/12/9999              |
| 6540        | Mont-Sainte-Geneviève       | 01/01/1900                | 31/12/9999              |
| 6542        | Sars-la-Buissière           | 01/01/1900                | 31/12/9999              |
| 6543        | Bienne-lez-Happart          | 01/01/1900                | 31/12/9999              |
| 6560        | Bersillies-l'Abbaye         | 01/01/1900                | 31/12/9999              |
| 6560        | Erquelinnes                 | 01/01/1900                | 31/12/9999              |
| 6560        | Grand-Reng                  | 01/01/1900                | 31/12/9999              |
| 6560        | Hantes-Wihéries             | 01/01/1900                | 31/12/9999              |
| 6560        | Montignies-Saint-Christophe | 01/01/1900                | 31/12/9999              |
| 6560        | Solre-sur-Sambre            | 01/01/1900                | 31/12/9999              |
| 6567        | Fontaine-Valmont            | 01/01/1900                | 31/12/9999              |
| 6567        | Labuissière                 | 01/01/1900                | 31/12/9999              |
| 6567        | Merbes-le-Château           | 01/01/1900                | 31/12/9999              |
| 6567        | Merbes-Sainte-Marie         | 01/01/1900                | 31/12/9999              |
| 6590        | Momignies                   | 01/01/1900                | 31/12/9999              |
| 6591        | Macon                       | 01/01/1900                | 31/12/9999              |
| 6592        | Monceau-Imbrechies          | 01/01/1900                | 31/12/9999              |
| 6593        | Macquenoise                 | 01/01/1900                | 31/12/9999              |
| 6594        | Beauwelz                    | 01/01/1900                | 31/12/9999              |
| 6596        | Forge-Philippe              | 01/01/1900                | 31/12/9999              |
| 6596        | Seloignes                   | 01/01/1900                | 31/12/9999              |
| 6600        | Bastogne                    | 01/01/1900                | 31/12/9999              |
| 6600        | Longvilly                   | 01/01/1900                | 31/12/9999              |
| 6600        | Noville (Lux.)              | 01/01/1900                | 31/12/9999              |
| 6600        | Villers-la-Bonne-Eau        | 01/01/1900                | 31/12/9999              |
| 6600        | Wardin                      | 01/01/1900                | 31/12/9999              |
| 6630        | Martelange                  | 01/01/1900                | 31/12/9999              |
| 6637        | Fauvillers                  | 01/01/1900                | 31/12/9999              |
| 6637        | Hollange                    | 01/01/1900                | 31/12/9999              |
| 6637        | Tintange                    | 01/01/1900                | 31/12/9999              |
| 6640        | Hompré                      | 01/01/1900                | 31/12/9999              |
| 6640        | Morhet                      | 01/01/1900                | 31/12/9999              |
| 6640        | Nives                       | 01/01/1900                | 31/12/9999              |
| 6640        | Sibret                      | 01/01/1900                | 31/12/9999              |
| 6640        | Vaux-lez-Rosières           | 01/01/1900                | 31/12/9999              |
| 6640        | Vaux-sur-Sûre               | 01/01/1900                | 31/12/9999              |
| 6642        | Juseret                     | 01/01/1900                | 31/12/9999              |
| 6660        | Houffalize                  | 01/01/1900                | 31/12/9999              |
| 6660        | Nadrin                      | 01/01/1900                | 31/12/9999              |
| 6661        | Mont (Lux.)                 | 01/01/1900                | 31/12/9999              |
| 6661        | Tailles                     | 01/01/1900                | 31/12/9999              |
| 6662        | Tavigny                     | 01/01/1900                | 31/12/9999              |
| 6663        | Mabompré                    | 01/01/1900                | 31/12/9999              |
| 6666        | Wibrin                      | 01/01/1900                | 31/12/9999              |
| 6670        | Gouvy                       | 01/01/1900                | 31/12/9999              |
| 6670        | Limerlé                     | 01/01/1900                | 31/12/9999              |
| 6671        | Bovigny                     | 01/01/1900                | 31/12/9999              |

| Code Postal | Commune                 | Date de début de validité | Date de fin de validité |
|-------------|-------------------------|---------------------------|-------------------------|
| 6672        | Beho                    | 01/01/1900                | 31/12/9999              |
| 6673        | Cherain                 | 01/01/1900                | 31/12/9999              |
| 6674        | Montleban               | 01/01/1900                | 31/12/9999              |
| 6680        | Amberloup               | 01/01/1900                | 31/12/9999              |
| 6680        | Sainte-Ode              | 01/01/1900                | 31/12/9999              |
| 6680        | Tillet                  | 01/01/1900                | 31/12/9999              |
| 6681        | Lavacherie              | 01/01/1900                | 31/12/9999              |
| 6686        | Flamierge               | 01/01/1900                | 31/12/9999              |
| 6687        | Bertogne                | 01/01/1900                | 31/12/9999              |
| 6688        | Longchamps (Lux.)       | 01/01/1900                | 31/12/9999              |
| 6690        | Bihain                  | 01/01/1900                | 31/12/9999              |
| 6690        | Vielsalm                | 01/01/1900                | 31/12/9999              |
| 6692        | Petit-Thier             | 01/01/1900                | 31/12/9999              |
| 6698        | Grand-Halleux           | 01/01/1900                | 31/12/9999              |
| 6700        | Arlon                   | 01/01/1900                | 31/12/9999              |
| 6700        | Bonnert                 | 01/01/1900                | 31/12/9999              |
| 6700        | Heinsch                 | 01/01/1900                | 31/12/9999              |
| 6700        | Toernich                | 01/01/1900                | 31/12/9999              |
| 6704        | Guirsch                 | 01/01/1900                | 31/12/9999              |
| 6706        | Autelbas                | 01/01/1900                | 31/12/9999              |
| 6717        | Attert                  | 01/01/1900                | 31/12/9999              |
| 6717        | Nobressart              | 01/01/1900                | 31/12/9999              |
| 6717        | Nothomb                 | 01/01/1900                | 31/12/9999              |
| 6717        | Thiaumont               | 01/01/1900                | 31/12/9999              |
| 6717        | Tontelange              | 01/01/1900                | 31/12/9999              |
| 6720        | Habay                   | 01/01/1900                | 31/12/9999              |
| 6720        | Habay-la-Neuve          | 01/01/1900                | 31/12/9999              |
| 6720        | Hachy                   | 01/01/1900                | 31/12/9999              |
| 6721        | Anlier                  | 01/01/1900                | 31/12/9999              |
| 6723        | Habay-la-Vieille        | 01/01/1900                | 31/12/9999              |
| 6724        | Houdemont               | 01/01/1900                | 31/12/9999              |
| 6724        | Rulles                  | 01/01/1900                | 31/12/9999              |
| 6730        | Bellefontaine (Lux.)    | 01/01/1900                | 31/12/9999              |
| 6730        | Rossignol               | 01/01/1900                | 31/12/9999              |
| 6730        | Saint-Vincent           | 01/01/1900                | 31/12/9999              |
| 6730        | Tintigny                | 01/01/1900                | 31/12/9999              |
| 6740        | Etalle                  | 01/01/1900                | 31/12/9999              |
| 6740        | Sainte-Marie-sur-Semois | 01/01/1900                | 31/12/9999              |
| 6740        | Villers-sur-Semois      | 01/01/1900                | 31/12/9999              |
| 6741        | Vance                   | 01/01/1900                | 31/12/9999              |
| 6742        | Chantemelle             | 01/01/1900                | 31/12/9999              |
| 6743        | Buzenol                 | 01/01/1900                | 31/12/9999              |
| 6747        | Châtillon               | 01/01/1900                | 31/12/9999              |
| 6747        | Meix-le-Tige            | 01/01/1900                | 31/12/9999              |
| 6747        | Saint-Léger (Lux.)      | 01/01/1900                | 31/12/9999              |
| 6750        | Musson                  | 01/01/1900                | 31/12/9999              |
| 6750        | Mussy-la-Ville          | 01/01/1900                | 31/12/9999              |
| 6750        | Signeux                 | 01/01/1900                | 31/12/9999              |
| 6760        | Bleid                   | 01/01/1900                | 31/12/9999              |
| 6760        | Ethe                    | 01/01/1900                | 31/12/9999              |
| 6760        | Ruette                  | 01/01/1900                | 31/12/9999              |
| 6760        | Virton                  | 01/01/1900                | 31/12/9999              |
| 6761        | Latour                  | 01/01/1900                | 31/12/9999              |
| 6762        | Saint-Mard              | 01/01/1900                | 31/12/9999              |
| 6767        | Dampicourt              | 01/01/1900                | 31/12/9999              |
| 6767        | Harnoncourt             | 01/01/1900                | 31/12/9999              |
| 6767        | Lamorteau               | 01/01/1900                | 31/12/9999              |
| 6767        | Rouvroy                 | 01/01/1900                | 31/12/9999              |
| 6767        | Torgny                  | 01/01/1900                | 31/12/9999              |

| Code Postal | Commune               | Date de début de validité | Date de fin de validité |
|-------------|-----------------------|---------------------------|-------------------------|
| 6769        | Gérouville            | 01/01/1900                | 31/12/9999              |
| 6769        | Meix-devant-Virton    | 01/01/1900                | 31/12/9999              |
| 6769        | Robelmont             | 01/01/1900                | 31/12/9999              |
| 6769        | Sommethonne           | 01/01/1900                | 31/12/9999              |
| 6769        | Villers-la-Loue       | 01/01/1900                | 31/12/9999              |
| 6780        | Hondelange            | 01/01/1900                | 31/12/9999              |
| 6780        | Messancy              | 01/01/1900                | 31/12/9999              |
| 6780        | Wolkrange             | 01/01/1900                | 31/12/9999              |
| 6781        | Sélinge               | 01/01/1900                | 31/12/9999              |
| 6782        | Habergy               | 01/01/1900                | 31/12/9999              |
| 6790        | Aubange               | 01/01/1900                | 31/12/9999              |
| 6791        | Athus                 | 01/01/1900                | 31/12/9999              |
| 6792        | Halanzey              | 01/01/1900                | 31/12/9999              |
| 6792        | Rachecourt            | 01/01/1900                | 31/12/9999              |
| 6800        | Bras                  | 01/01/1900                | 31/12/9999              |
| 6800        | Freux                 | 01/01/1900                | 31/12/9999              |
| <b>6800</b> | Libramont             | 01/01/1900                | <b>31/12/2008</b>       |
| 6800        | Libramont-Chevigny    | 01/01/1900                | 31/12/9999              |
| 6800        | Moircy                | 01/01/1900                | 31/12/9999              |
| 6800        | Recogne               | 01/01/1900                | 31/12/9999              |
| 6800        | Remagne               | 01/01/1900                | 31/12/9999              |
| 6800        | Saint-Pierre          | 01/01/1900                | 31/12/9999              |
| 6800        | Sainte-Marie-Chevigny | 01/01/1900                | 31/12/9999              |
| 6810        | Chiny                 | 01/01/1900                | 31/12/9999              |
| 6810        | Izel                  | 01/01/1900                | 31/12/9999              |
| 6810        | Jamoigne              | 01/01/1900                | 31/12/9999              |
| 6811        | Les Bulles            | 01/01/1900                | 31/12/9999              |
| 6812        | Suxy                  | 01/01/1900                | 31/12/9999              |
| 6813        | Termes                | 01/01/1900                | 31/12/9999              |
| 6820        | Florenville           | 01/01/1900                | 31/12/9999              |
| 6820        | Fontenoille           | 01/01/1900                | 31/12/9999              |
| 6820        | Muno                  | 01/01/1900                | 31/12/9999              |
| 6820        | Sainte-Cécile         | 01/01/1900                | 31/12/9999              |
| 6821        | Lacuisine             | 01/01/1900                | 31/12/9999              |
| 6823        | Villers-devant-Orval  | 01/01/1900                | 31/12/9999              |
| 6824        | Chassepierre          | 01/01/1900                | 31/12/9999              |
| 6830        | Bouillon              | 01/01/1900                | 31/12/9999              |
| 6830        | Les Hayons            | 01/01/1900                | 31/12/9999              |
| 6830        | Poupehan              | 01/01/1900                | 31/12/9999              |
| 6830        | Rochehaut             | 01/01/1900                | 31/12/9999              |
| 6831        | Noirefontaine         | 01/01/1900                | 31/12/9999              |
| 6832        | Sensenruth            | 01/01/1900                | 31/12/9999              |
| 6833        | Ucimont               | 01/01/1900                | 31/12/9999              |
| 6833        | Vivy                  | 01/01/1900                | 31/12/9999              |
| 6834        | Bellevaux             | 01/01/1900                | 31/12/9999              |
| 6836        | Dohan                 | 01/01/1900                | 31/12/9999              |
| 6838        | Corbion               | 01/01/1900                | 31/12/9999              |
| 6840        | Grandvoir             | 01/01/1900                | 31/12/9999              |
| 6840        | Grapfontaine          | 01/01/1900                | 31/12/9999              |
| 6840        | Hamipré               | 01/01/1900                | 31/12/9999              |
| 6840        | Longlier              | 01/01/1900                | 31/12/9999              |
| 6840        | Neufchâteau           | 01/01/1900                | 31/12/9999              |
| 6840        | Tournay               | 01/01/1900                | 31/12/9999              |
| 6850        | Carlsbourg            | 01/01/1900                | 31/12/9999              |
| 6850        | Offagne               | 01/01/1900                | 31/12/9999              |
| 6850        | Paliseul              | 01/01/1900                | 31/12/9999              |
| 6851        | Nollevaux             | 01/01/1900                | 31/12/9999              |
| 6852        | Maissin               | 01/01/1900                | 31/12/9999              |
| 6852        | Opont                 | 01/01/1900                | 31/12/9999              |

| Code Postal | Commune            | Date de début de validité | Date de fin de validité |
|-------------|--------------------|---------------------------|-------------------------|
| 6853        | Framont            | 01/01/1900                | 31/12/9999              |
| 6856        | Fays-les-Veneurs   | 01/01/1900                | 31/12/9999              |
| 6860        | Assenois           | 01/01/1900                | 31/12/9999              |
| 6860        | Ebly               | 01/01/1900                | 31/12/9999              |
| 6860        | Léglise            | 01/01/1900                | 31/12/9999              |
| 6860        | Mellier            | 01/01/1900                | 31/12/9999              |
| 6860        | Witry              | 01/01/1900                | 31/12/9999              |
| 6870        | Arville            | 01/01/1900                | 31/12/9999              |
| 6870        | Awenne             | 01/01/1900                | 31/12/9999              |
| 6870        | Hatrival           | 01/01/1900                | 31/12/9999              |
| 6870        | Mirwart            | 01/01/1900                | 31/12/9999              |
| 6870        | Saint-Hubert       | 01/01/1900                | 31/12/9999              |
| 6870        | Vesqueville        | 01/01/1900                | 31/12/9999              |
| 6880        | Auby-sur-Semois    | 01/01/1900                | 31/12/9999              |
| 6880        | Bertrix            | 01/01/1900                | 31/12/9999              |
| 6880        | Cugnon             | 01/01/1900                | 31/12/9999              |
| 6880        | Jehonville         | 01/01/1900                | 31/12/9999              |
| 6880        | Orgeo              | 01/01/1900                | 31/12/9999              |
| 6887        | Herbeumont         | 01/01/1900                | 31/12/9999              |
| 6887        | Saint-Médard       | 01/01/1900                | 31/12/9999              |
| 6887        | Straimont          | 01/01/1900                | 31/12/9999              |
| 6890        | Anloy              | 01/01/1900                | 31/12/9999              |
| 6890        | Libin              | 01/01/1900                | 31/12/9999              |
| 6890        | Ochamps            | 01/01/1900                | 31/12/9999              |
| 6890        | Redu               | 01/01/1900                | 31/12/9999              |
| 6890        | Smuid              | 01/01/1900                | 31/12/9999              |
| 6890        | Transinne          | 01/01/1900                | 31/12/9999              |
| 6890        | Villance           | 01/01/1900                | 31/12/9999              |
| 6900        | Aye                | 01/01/1900                | 31/12/9999              |
| 6900        | Hargimont          | 01/01/1900                | 31/12/9999              |
| 6900        | Humain             | 01/01/1900                | 31/12/9999              |
| 6900        | Marche-en-Famenne  | 01/01/1900                | 31/12/9999              |
| 6900        | On                 | 01/01/1900                | 31/12/9999              |
| 6900        | Roy                | 01/01/1900                | 31/12/9999              |
| 6900        | Waha               | 01/01/1900                | 31/12/9999              |
| 6920        | Sohier             | 01/01/1900                | 31/12/9999              |
| 6920        | Wellin             | 01/01/1900                | 31/12/9999              |
| 6921        | Chanly             | 01/01/1900                | 31/12/9999              |
| 6922        | Halma              | 01/01/1900                | 31/12/9999              |
| 6924        | Lomprez            | 01/01/1900                | 31/12/9999              |
| 6927        | Bure               | 01/01/1900                | 31/12/9999              |
| 6927        | Grupont            | 01/01/1900                | 31/12/9999              |
| 6927        | Resteigne          | 01/01/1900                | 31/12/9999              |
| 6927        | Tellin             | 01/01/1900                | 31/12/9999              |
| 6929        | Daverdisse         | 01/01/1900                | 31/12/9999              |
| 6929        | Gembes             | 01/01/1900                | 31/12/9999              |
| 6929        | Haut-Fays          | 01/01/1900                | 31/12/9999              |
| 6929        | Porcheresse (Lux.) | 01/01/1900                | 31/12/9999              |
| 6940        | Barvaux-sur-Ourthe | 01/01/1900                | 31/12/9999              |
| 6940        | Durbuy             | 01/01/1900                | 31/12/9999              |
| 6940        | Grandhan           | 01/01/1900                | 31/12/9999              |
| 6940        | Septon             | 01/01/1900                | 31/12/9999              |
| 6940        | Wéris              | 01/01/1900                | 31/12/9999              |
| 6941        | Bende              | 01/01/1900                | 31/12/9999              |
| 6941        | Bomal-sur-Ourthe   | 01/01/1900                | 31/12/9999              |
| 6941        | Borlon             | 01/01/1900                | 31/12/9999              |
| 6941        | Heyd               | 01/01/1900                | 31/12/9999              |
| 6941        | Izier              | 01/01/1900                | 31/12/9999              |
| 6941        | Tohogne            | 01/01/1900                | 31/12/9999              |

| Code Postal | Commune                 | Date de début de validité | Date de fin de validité |
|-------------|-------------------------|---------------------------|-------------------------|
| 6941        | Villers-Sainte-Gertrude | 01/01/1900                | 31/12/9999              |
| 6950        | Harsin                  | 01/01/1900                | 31/12/9999              |
| 6950        | Nassogne                | 01/01/1900                | 31/12/9999              |
| 6951        | Bande                   | 01/01/1900                | 31/12/9999              |
| 6952        | Grune                   | 01/01/1900                | 31/12/9999              |
| 6953        | Ambly                   | 01/01/1900                | 31/12/9999              |
| 6953        | Forrières               | 01/01/1900                | 31/12/9999              |
| 6953        | Lesterny                | 01/01/1900                | 31/12/9999              |
| 6953        | Masbourg                | 01/01/1900                | 31/12/9999              |
| 6960        | Dochamps                | 01/01/1900                | 31/12/9999              |
| 6960        | Grandmenil              | 01/01/1900                | 31/12/9999              |
| 6960        | Harre                   | 01/01/1900                | 31/12/9999              |
| 6960        | Malempré                | 01/01/1900                | 31/12/9999              |
| 6960        | Manhay                  | 01/01/1900                | 31/12/9999              |
| 6960        | Odeigne                 | 01/01/1900                | 31/12/9999              |
| 6960        | Vaux-Chavanne           | 01/01/1900                | 31/12/9999              |
| 6970        | Tenneville              | 01/01/1900                | 31/12/9999              |
| 6971        | Champlon                | 01/01/1900                | 31/12/9999              |
| 6972        | Erneuville              | 01/01/1900                | 31/12/9999              |
| 6980        | Beausaint               | 01/01/1900                | 31/12/9999              |
| 6980        | La Roche-en-Ardenne     | 01/01/1900                | 31/12/9999              |
| 6982        | Samrée                  | 01/01/1900                | 31/12/9999              |
| 6983        | Ortho                   | 01/01/1900                | 31/12/9999              |
| 6984        | Hives                   | 01/01/1900                | 31/12/9999              |
| 6986        | Halleux                 | 01/01/1900                | 31/12/9999              |
| 6987        | Beffe                   | 01/01/1900                | 31/12/9999              |
| 6987        | Hodister                | 01/01/1900                | 31/12/9999              |
| 6987        | Marcourt                | 01/01/1900                | 31/12/9999              |
| 6987        | Rendeux                 | 01/01/1900                | 31/12/9999              |
| 6990        | Fronville               | 01/01/1900                | 31/12/9999              |
| 6990        | Hampteau                | 01/01/1900                | 31/12/9999              |
| 6990        | Hotton                  | 01/01/1900                | 31/12/9999              |
| 6990        | Marenne                 | 01/01/1900                | 31/12/9999              |
| 6997        | Amonines                | 01/01/1900                | 31/12/9999              |
| 6997        | Erezée                  | 01/01/1900                | 31/12/9999              |
| 6997        | Mormont                 | 01/01/1900                | 31/12/9999              |
| 6997        | Soy                     | 01/01/1900                | 31/12/9999              |
| 7000        | Mons                    | 01/01/1900                | 31/12/9999              |
| 7010        | Shape-Belgique          | 01/01/1900                | 31/12/9999              |
| 7011        | Ghlin                   | 01/01/1900                | 31/12/9999              |
| 7012        | Flénu                   | 01/01/1900                | 31/12/9999              |
| 7012        | Jemappes                | 01/01/1900                | 31/12/9999              |
| 7020        | Maisières               | 01/01/1900                | 31/12/9999              |
| 7020        | Nimy                    | 01/01/1900                | 31/12/9999              |
| 7021        | Havré                   | 01/01/1900                | 31/12/9999              |
| 7022        | Harmignies              | 01/01/1900                | 31/12/9999              |
| 7022        | Harveng                 | 01/01/1900                | 31/12/9999              |
| 7022        | Hyon                    | 01/01/1900                | 31/12/9999              |
| 7022        | Mesvin                  | 01/01/1900                | 31/12/9999              |
| 7022        | Nouvelles               | 01/01/1900                | 31/12/9999              |
| 7024        | Cipty                   | 01/01/1900                | 31/12/9999              |
| 7030        | Saint-Symphorien        | 01/01/1900                | 31/12/9999              |
| 7031        | Villers-Saint-Ghislain  | 01/01/1900                | 31/12/9999              |
| 7032        | Spiennes                | 01/01/1900                | 31/12/9999              |
| 7033        | Cuesmes                 | 01/01/1900                | 31/12/9999              |
| 7034        | Obourg                  | 01/01/1900                | 31/12/9999              |
| 7034        | Saint-Denis (Ht.)       | 01/01/1900                | 31/12/9999              |
| 7040        | Asquillies              | 01/01/1900                | 31/12/9999              |
| 7040        | Aulnois                 | 01/01/1900                | 31/12/9999              |



| Code Postal | Commune                        | Date de début de validité | Date de fin de validité |
|-------------|--------------------------------|---------------------------|-------------------------|
| 7040        | Blaregnies                     | 01/01/1900                | 31/12/9999              |
| 7040        | Bougnies                       | 01/01/1900                | 31/12/9999              |
| 7040        | Genly                          | 01/01/1900                | 31/12/9999              |
| 7040        | Goegnies-Chaussée              | 01/01/1900                | 31/12/9999              |
| 7040        | Quévy                          | 01/01/1900                | 31/12/9999              |
| 7040        | Quévy-le-Grand                 | 01/01/1900                | 31/12/9999              |
| 7040        | Quévy-le-Petit                 | 01/01/1900                | 31/12/9999              |
| 7041        | Givry                          | 01/01/1900                | 31/12/9999              |
| 7041        | Havay                          | 01/01/1900                | 31/12/9999              |
| 7050        | Erbaut                         | 01/01/1900                | 31/12/9999              |
| 7050        | Erbisoeul                      | 01/01/1900                | 31/12/9999              |
| 7050        | Herchies                       | 01/01/1900                | 31/12/9999              |
| 7050        | Jurbise                        | 01/01/1900                | 31/12/9999              |
| 7050        | Masnuy-Saint-Jean (Jurbise)    | 01/01/1900                | 31/12/9999              |
| 7050        | Masnuy-Saint-Pierre            | 01/01/1900                | 31/12/9999              |
| 7060        | Horrues                        | 01/01/1900                | 31/12/9999              |
| 7060        | Soignies                       | 01/01/1900                | 31/12/9999              |
| 7061        | Casteau (Soignies)             | 01/01/1900                | 31/12/9999              |
| 7061        | Thieusies                      | 01/01/1900                | 31/12/9999              |
| 7062        | Naast                          | 01/01/1900                | 31/12/9999              |
| 7063        | Chaussée-Notre-Dame-Louvignies | 01/01/1900                | 31/12/9999              |
| 7063        | Neufvilles                     | 01/01/1900                | 31/12/9999              |
| 7070        | Gottignies                     | 01/01/1900                | 31/12/9999              |
| 7070        | Le Roeulx                      | 01/01/1900                | 31/12/9999              |
| 7070        | Mignault                       | 01/01/1900                | 31/12/9999              |
| 7070        | Thieu                          | 01/01/1900                | 31/12/9999              |
| 7070        | Ville-sur-Haine (Le Roeulx)    | 01/01/1900                | 31/12/9999              |
| 7080        | Eugies (Frameries)             | 01/01/1900                | 31/12/9999              |
| 7080        | Frameries                      | 01/01/1900                | 31/12/9999              |
| 7080        | La Bouverie                    | 01/01/1900                | 31/12/9999              |
| 7080        | Noirchain                      | 01/01/1900                | 31/12/9999              |
| 7080        | Sars-la-Bruyère                | 01/01/1900                | 31/12/9999              |
| 7090        | Braine-le-Comte                | 01/01/1900                | 31/12/9999              |
| 7090        | Hennuyères                     | 01/01/1900                | 31/12/9999              |
| 7090        | Henripont                      | 01/01/1900                | 31/12/9999              |
| 7090        | Petit-Roeulx-lez-Braine        | 01/01/1900                | 31/12/9999              |
| 7090        | Ronquières                     | 01/01/1900                | 31/12/9999              |
| 7090        | Steenkerque (Ht.)              | 01/01/1900                | 31/12/9999              |
| 7100        | Haine-Saint-Paul               | 01/01/1900                | 31/12/9999              |
| 7100        | Haine-Saint-Pierre             | 01/01/1900                | 31/12/9999              |
| 7100        | La Louvière                    | 01/01/1900                | 31/12/9999              |
| 7100        | Saint-Vaast                    | 01/01/1900                | 31/12/9999              |
| 7100        | Trivières                      | 01/01/1900                | 31/12/9999              |
| 7110        | Boussoit                       | 01/01/1900                | 31/12/9999              |
| 7110        | Houdeng-Aimeries               | 01/01/1900                | 31/12/9999              |
| 7110        | Houdeng-Goegnies               | 01/01/1900                | 31/12/9999              |
| 7110        | Maurage                        | 01/01/1900                | 31/12/9999              |
| 7110        | Strépy-Bracquegnies            | 01/01/1900                | 31/12/9999              |
| 7120        | Croix-lez-Rouveroy             | 01/01/1900                | 31/12/9999              |
| 7120        | Estinnes                       | 01/01/1900                | 31/12/9999              |
| 7120        | Estinnes-au-Mont               | 01/01/1900                | 31/12/9999              |
| 7120        | Estinnes-au-Val                | 01/01/1900                | 31/12/9999              |
| 7120        | Fauroeulx                      | 01/01/1900                | 31/12/9999              |
| 7120        | Haulchin                       | 01/01/1900                | 31/12/9999              |
| 7120        | Peissant                       | 01/01/1900                | 31/12/9999              |
| 7120        | Rouveroy (Ht.)                 | 01/01/1900                | 31/12/9999              |
| 7120        | Vellereille-le-Sec             | 01/01/1900                | 31/12/9999              |
| 7120        | Vellereille-les-Brayeux        | 01/01/1900                | 31/12/9999              |
| 7130        | Battignies                     | 01/01/1900                | 31/12/9999              |

| Code Postal | Commune                  | Date de début de validité | Date de fin de validité |
|-------------|--------------------------|---------------------------|-------------------------|
| 7130        | Binche                   | 01/01/1900                | 31/12/9999              |
| 7130        | Bray                     | 01/01/1900                | 31/12/9999              |
| 7131        | Waudrez                  | 01/01/1900                | 31/12/9999              |
| 7133        | Buvrines                 | 01/01/1900                | 31/12/9999              |
| 7134        | Epinois                  | 01/01/1900                | 31/12/9999              |
| 7134        | Leval-Trahegnies         | 01/01/1900                | 31/12/9999              |
| 7134        | Péronnes-lez-Binche      | 01/01/1900                | 31/12/9999              |
| 7134        | Ressaix                  | 01/01/1900                | 31/12/9999              |
| 7140        | Morlanwelz               | 01/01/1900                | 31/12/9999              |
| 7140        | Morlanwelz-Mariemont     | 01/01/1900                | 31/12/9999              |
| 7141        | Carnières                | 01/01/1900                | 31/12/9999              |
| 7141        | Mont-Sainte-Aldegonde    | 01/01/1900                | 31/12/9999              |
| 7160        | Chapelle-lez-Herlainmont | 01/01/1900                | 31/12/9999              |
| 7160        | Godarville               | 01/01/1900                | 31/12/9999              |
| 7160        | Piéton                   | 01/01/1900                | 31/12/9999              |
| 7170        | Bellecourt               | 01/01/1900                | 31/12/9999              |
| 7170        | Bois-d'Haine             | 01/01/1900                | 31/12/9999              |
| 7170        | Fayt-lez-Manage          | 01/01/1900                | 31/12/9999              |
| 7170        | La Hestre                | 01/01/1900                | 31/12/9999              |
| 7170        | Manage                   | 01/01/1900                | 31/12/9999              |
| 7180        | Seneffe                  | 01/01/1900                | 31/12/9999              |
| 7181        | Arquennes                | 01/01/1900                | 31/12/9999              |
| 7181        | Familleureux             | 01/01/1900                | 31/12/9999              |
| 7181        | Feluy                    | 01/01/1900                | 31/12/9999              |
| 7181        | Petit-Roelx-lez-Nivelles | 01/01/1900                | 31/12/9999              |
| 7190        | Ecaussinnes              | 01/01/1900                | 31/12/9999              |
| 7190        | Ecaussinnes-d'Enghien    | 01/01/1900                | 31/12/9999              |
| 7190        | Marche-lez-Ecaussinnes   | 01/01/1900                | 31/12/9999              |
| 7191        | Ecaussinnes-Lalaing      | 01/01/1900                | 31/12/9999              |
| 7300        | Boussu                   | 01/01/1900                | 31/12/9999              |
| 7301        | Hornu                    | 01/01/1900                | 31/12/9999              |
| 7320        | Bernissart               | 01/01/1900                | 31/12/9999              |
| 7321        | Blaton                   | 01/01/1900                | 31/12/9999              |
| 7321        | Harchies                 | 01/01/1900                | 31/12/9999              |
| 7322        | Pommeroeul               | 01/01/1900                | 31/12/9999              |
| 7322        | Ville-Pommeroeul         | 01/01/1900                | 31/12/9999              |
| 7330        | Saint-Ghislain           | 01/01/1900                | 31/12/9999              |
| 7331        | Baudour                  | 01/01/1900                | 31/12/9999              |
| 7332        | Neufmaison               | 01/01/1900                | 31/12/9999              |
| 7332        | Sirault                  | 01/01/1900                | 31/12/9999              |
| 7333        | Tertre                   | 01/01/1900                | 31/12/9999              |
| 7334        | Hautrage                 | 01/01/1900                | 31/12/9999              |
| 7334        | Villerot                 | 01/01/1900                | 31/12/9999              |
| 7340        | Colfontaine              | 01/01/1900                | 31/12/9999              |
| 7340        | Paturages                | 01/01/1900                | 31/12/9999              |
| 7340        | Warquignies              | 01/01/1900                | 31/12/9999              |
| 7340        | Wasmes                   | 01/01/1900                | 31/12/9999              |
| 7350        | Hainin                   | 01/01/1900                | 31/12/9999              |
| 7350        | Hensies                  | 01/01/1900                | 31/12/9999              |
| 7350        | Montreuil-sur-Haine      | 01/01/1900                | 31/12/9999              |
| 7350        | Thulin                   | 01/01/1900                | 31/12/9999              |
| 7370        | Blaugies                 | 01/01/1900                | 31/12/9999              |
| 7370        | Dour                     | 01/01/1900                | 31/12/9999              |
| 7370        | Elouges                  | 01/01/1900                | 31/12/9999              |
| 7370        | Wihéries                 | 01/01/1900                | 31/12/9999              |
| 7380        | Baisieux                 | 01/01/1900                | 31/12/9999              |
| 7380        | Quiévrain                | 01/01/1900                | 31/12/9999              |
| 7382        | Audregnies               | 01/01/1900                | 31/12/9999              |
| 7387        | Angre                    | 01/01/1900                | 31/12/9999              |

| Code Postal | Commune                     | Date de début de validité | Date de fin de validité |
|-------------|-----------------------------|---------------------------|-------------------------|
| 7387        | Angreau                     | 01/01/1900                | 31/12/9999              |
| 7387        | Athis                       | 01/01/1900                | 31/12/9999              |
| 7387        | Autrepepe                   | 01/01/1900                | 31/12/9999              |
| 7387        | Erquennes                   | 01/01/1900                | 31/12/9999              |
| 7387        | Fayt-le-Franc               | 01/01/1900                | 31/12/9999              |
| 7387        | Honnelles                   | 01/01/1900                | 31/12/9999              |
| 7387        | Marchipont                  | 01/01/1900                | 31/12/9999              |
| 7387        | Montignies-sur-Roc          | 01/01/1900                | 31/12/9999              |
| 7387        | Onnezies                    | 01/01/1900                | 31/12/9999              |
| 7387        | Roisin                      | 01/01/1900                | 31/12/9999              |
| 7390        | Quaregnon                   | 01/01/1900                | 31/12/9999              |
| 7390        | Wasmuel                     | 01/01/1900                | 31/12/9999              |
| 7500        | Ere                         | 01/01/1900                | 31/12/9999              |
| 7500        | Saint-Maur                  | 01/01/1900                | 31/12/9999              |
| 7500        | Tournai                     | 01/01/1900                | 31/12/9999              |
| 7501        | Orcq                        | 01/01/1900                | 31/12/9999              |
| 7502        | Esplechin                   | 01/01/1900                | 31/12/9999              |
| 7503        | Froyennes                   | 01/01/1900                | 31/12/9999              |
| 7504        | Froidmont                   | 01/01/1900                | 31/12/9999              |
| 7506        | Willemeau                   | 01/01/1900                | 31/12/9999              |
| 7520        | Ramegnies-Chin              | 01/01/1900                | 31/12/9999              |
| 7520        | Templeuve                   | 01/01/1900                | 31/12/9999              |
| 7521        | Chercq                      | 01/01/1900                | 31/12/9999              |
| 7522        | Blandain                    | 01/01/1900                | 31/12/9999              |
| 7522        | Hertain                     | 01/01/1900                | 31/12/9999              |
| 7522        | Lamain                      | 01/01/1900                | 31/12/9999              |
| 7522        | Marquain                    | 01/01/1900                | 31/12/9999              |
| 7530        | Gaurain-Ramecroix (Tournai) | 01/01/1900                | 31/12/9999              |
| 7531        | Havannes                    | 01/01/1900                | 31/12/9999              |
| 7532        | Beclers                     | 01/01/1900                | 31/12/9999              |
| 7533        | Thimougies                  | 01/01/1900                | 31/12/9999              |
| 7534        | Barry                       | 01/01/1900                | 31/12/9999              |
| 7534        | Maulde                      | 01/01/1900                | 31/12/9999              |
| 7536        | Vaulx (Tournai)             | 01/01/1900                | 31/12/9999              |
| 7538        | Vezone                      | 01/01/1900                | 31/12/9999              |
| 7540        | Kain                        | 01/01/1900                | 31/12/9999              |
| 7540        | Melles                      | 01/01/1900                | 31/12/9999              |
| 7540        | Quartes                     | 01/01/1900                | 31/12/9999              |
| 7540        | Rumillies                   | 01/01/1900                | 31/12/9999              |
| 7542        | Mont-Saint-Aubert           | 01/01/1900                | 31/12/9999              |
| 7543        | Mourcourt                   | 01/01/1900                | 31/12/9999              |
| 7548        | Warchin                     | 01/01/1900                | 31/12/9999              |
| 7600        | Péruwelz                    | 01/01/1900                | 31/12/9999              |
| 7601        | Roucourt                    | 01/01/1900                | 31/12/9999              |
| 7602        | Bury                        | 01/01/1900                | 31/12/9999              |
| 7603        | Bon-Secours                 | 01/01/1900                | 31/12/9999              |
| 7604        | Baugnies                    | 01/01/1900                | 31/12/9999              |
| 7604        | Braffe                      | 01/01/1900                | 31/12/9999              |
| 7604        | Brasmenil                   | 01/01/1900                | 31/12/9999              |
| 7604        | Callenelle                  | 01/01/1900                | 31/12/9999              |
| 7604        | Wasmes-Audemez-Briffueil    | 01/01/1900                | 31/12/9999              |
| 7608        | Wiers                       | 01/01/1900                | 31/12/9999              |
| 7610        | Rumes                       | 01/01/1900                | 31/12/9999              |
| 7611        | La Glanerie                 | 01/01/1900                | 31/12/9999              |
| 7618        | Taintignies                 | 01/01/1900                | 31/12/9999              |
| 7620        | Bléharies                   | 01/01/1900                | 31/12/9999              |
| 7620        | Brunehaut                   | 01/01/1900                | 31/12/9999              |
| 7620        | Guignies                    | 01/01/1900                | 31/12/9999              |
| 7620        | Hollain                     | 01/01/1900                | 31/12/9999              |

| Code Postal | Commune              | Date de début de validité | Date de fin de validité |
|-------------|----------------------|---------------------------|-------------------------|
| 7620        | Jollain-Merlin       | 01/01/1900                | 31/12/9999              |
| 7620        | Wez-Velvain          | 01/01/1900                | 31/12/9999              |
| 7621        | Lesdain              | 01/01/1900                | 31/12/9999              |
| 7622        | Laplaigne            | 01/01/1900                | 31/12/9999              |
| 7623        | Rongy                | 01/01/1900                | 31/12/9999              |
| 7624        | Howardries           | 01/01/1900                | 31/12/9999              |
| 7640        | Antoing              | 01/01/1900                | 31/12/9999              |
| 7640        | Maubray              | 01/01/1900                | 31/12/9999              |
| 7640        | Péronnes-lez-Antoing | 01/01/1900                | 31/12/9999              |
| 7641        | Bruyelle             | 01/01/1900                | 31/12/9999              |
| 7642        | Calonne              | 01/01/1900                | 31/12/9999              |
| 7643        | Fontenoy             | 01/01/1900                | 31/12/9999              |
| 7700        | Luingne              | 01/01/1900                | 31/12/9999              |
| 7700        | Mouscron             | 01/01/1900                | 31/12/9999              |
| 7711        | Dottignies           | 01/01/1900                | 31/12/9999              |
| 7712        | Herseaux             | 01/01/1900                | 31/12/9999              |
| 7730        | Bailleul             | 01/01/1900                | 31/12/9999              |
| 7730        | Estaimbourg          | 01/01/1900                | 31/12/9999              |
| 7730        | Estaimpuis           | 01/01/1900                | 31/12/9999              |
| 7730        | Evregnies            | 01/01/1900                | 31/12/9999              |
| 7730        | Leers-Nord           | 01/01/1900                | 31/12/9999              |
| 7730        | Néchin               | 01/01/1900                | 31/12/9999              |
| 7730        | Saint-Léger (Ht.)    | 01/01/1900                | 31/12/9999              |
| 7740        | Pecq                 | 01/01/1900                | 31/12/9999              |
| 7740        | Warcoing             | 01/01/1900                | 31/12/9999              |
| 7742        | Hérinnes-lez-Pecq    | 01/01/1900                | 31/12/9999              |
| 7743        | Esquelmes            | 01/01/1900                | 31/12/9999              |
| 7743        | Obigies              | 01/01/1900                | 31/12/9999              |
| 7750        | Amougies             | 01/01/1900                | 31/12/9999              |
| 7750        | Anseroeul            | 01/01/1900                | 31/12/9999              |
| 7750        | Mont-de-l'Enclus     | 01/01/1900                | 31/12/9999              |
| 7750        | Orroir               | 01/01/1900                | 31/12/9999              |
| 7750        | Russeignies          | 01/01/1900                | 31/12/9999              |
| 7760        | Celles               | 01/01/1900                | 31/12/9999              |
| 7760        | Celles (Ht.)         | 01/01/1900                | 31/12/9999              |
| 7760        | Escanaffles          | 01/01/1900                | 31/12/9999              |
| 7760        | Molenbaix            | 01/01/1900                | 31/12/9999              |
| 7760        | Popuelles            | 01/01/1900                | 31/12/9999              |
| 7760        | Pottes               | 01/01/1900                | 31/12/9999              |
| 7760        | Velaines             | 01/01/1900                | 31/12/9999              |
| 7780        | Comines-Warneton     | 01/01/1900                | 31/12/9999              |
| 7780        | Comines              | 01/01/1900                | 31/12/9999              |
| 7781        | Houthem (Comines)    | 01/01/1900                | 31/12/9999              |
| 7782        | Ploegsteert          | 01/01/1900                | 31/12/9999              |
| 7783        | Bizet                | 01/01/1900                | 31/12/9999              |
| 7784        | Bas-Warneton         | 01/01/1900                | 31/12/9999              |
| 7784        | Warneton             | 01/01/1900                | 31/12/9999              |
| 7800        | Ath                  | 01/01/1900                | 31/12/9999              |
| 7800        | Lanquesaint          | 01/01/1900                | 31/12/9999              |
| 7801        | Irchonwelz           | 01/01/1900                | 31/12/9999              |
| 7802        | Ormeignies           | 01/01/1900                | 31/12/9999              |
| 7803        | Bouvignies           | 01/01/1900                | 31/12/9999              |
| 7804        | Ostiches             | 01/01/1900                | 31/12/9999              |
| 7804        | Rebaix               | 01/01/1900                | 31/12/9999              |
| 7810        | Maffle               | 01/01/1900                | 31/12/9999              |
| 7811        | Arbre (Ht.)          | 01/01/1900                | 31/12/9999              |
| 7812        | Houtaing             | 01/01/1900                | 31/12/9999              |
| 7812        | Ligne                | 01/01/1900                | 31/12/9999              |
| 7812        | Mainvault            | 01/01/1900                | 31/12/9999              |

| Code Postal | Commune               | Date de début de validité | Date de fin de validité |
|-------------|-----------------------|---------------------------|-------------------------|
| 7812        | Moulbaix              | 01/01/1900                | 31/12/9999              |
| 7812        | Villers-Notre-Dame    | 01/01/1900                | 31/12/9999              |
| 7812        | Villers-Saint-Amand   | 01/01/1900                | 31/12/9999              |
| 7822        | Ghislenghien          | 01/01/1900                | 31/12/9999              |
| 7822        | Isières               | 01/01/1900                | 31/12/9999              |
| 7822        | Meslin-l'Evêque       | 01/01/1900                | 31/12/9999              |
| 7823        | Gibecq                | 01/01/1900                | 31/12/9999              |
| 7830        | Bassilly              | 01/01/1900                | 31/12/9999              |
| 7830        | Fouleng               | 01/01/1900                | 31/12/9999              |
| 7830        | Gondregnies           | 01/01/1900                | 31/12/9999              |
| 7830        | Graty                 | 01/01/1900                | 31/12/9999              |
| 7830        | Hellebecq             | 01/01/1900                | 31/12/9999              |
| 7830        | Hoves (Ht.)           | 01/01/1900                | 31/12/9999              |
| 7830        | Silly                 | 01/01/1900                | 31/12/9999              |
| 7830        | Thoricourt            | 01/01/1900                | 31/12/9999              |
| 7850        | Enghien               | 01/01/1900                | 31/12/9999              |
| 7850        | Marcq                 | 01/01/1900                | 31/12/9999              |
| 7850        | Petit-Enghien         | 01/01/1900                | 31/12/9999              |
| 7860        | Lessines              | 01/01/1900                | 31/12/9999              |
| 7861        | Papignies             | 01/01/1900                | 31/12/9999              |
| 7861        | Wannebecq             | 01/01/1900                | 31/12/9999              |
| 7862        | Ogy                   | 01/01/1900                | 31/12/9999              |
| 7863        | Ghoy                  | 01/01/1900                | 31/12/9999              |
| 7864        | Deux-Acren            | 01/01/1900                | 31/12/9999              |
| 7866        | Bois-de-Lessines      | 01/01/1900                | 31/12/9999              |
| 7866        | Ollignies             | 01/01/1900                | 31/12/9999              |
| 7870        | Bauffe                | 01/01/1900                | 31/12/9999              |
| 7870        | Cambron-Saint-Vincent | 01/01/1900                | 31/12/9999              |
| 7870        | Lens                  | 01/01/1900                | 31/12/9999              |
| 7870        | Lombise               | 01/01/1900                | 31/12/9999              |
| 7870        | Montignies-lez-Lens   | 01/01/1900                | 31/12/9999              |
| 7880        | Flobecq               | 01/01/1900                | 31/12/9999              |
| 7890        | Ellezelles            | 01/01/1900                | 31/12/9999              |
| 7890        | Lahamaide             | 01/01/1900                | 31/12/9999              |
| 7890        | Wodecq                | 01/01/1900                | 31/12/9999              |
| 7900        | Grandmetz             | 01/01/1900                | 31/12/9999              |
| 7900        | Leuze-en-Hainaut      | 01/01/1900                | 31/12/9999              |
| 7901        | Thieulain             | 01/01/1900                | 31/12/9999              |
| 7903        | Blicquy               | 01/01/1900                | 31/12/9999              |
| 7903        | Chapelle-à-Oie        | 01/01/1900                | 31/12/9999              |
| 7903        | Chapelle-à-Wattines   | 01/01/1900                | 31/12/9999              |
| 7904        | Pipaix                | 01/01/1900                | 31/12/9999              |
| 7904        | Tourpes               | 01/01/1900                | 31/12/9999              |
| 7904        | Willaupuis            | 01/01/1900                | 31/12/9999              |
| 7906        | Gallaix               | 01/01/1900                | 31/12/9999              |
| 7910        | Anvaing               | 01/01/1900                | 31/12/9999              |
| 7910        | Arc-Ainières          | 01/01/1900                | 31/12/9999              |
| 7910        | Arc-Wattripont        | 01/01/1900                | 31/12/9999              |
| 7910        | Cordes                | 01/01/1900                | 31/12/9999              |
| 7910        | Ellignies-lez-Frasnes | 01/01/1900                | 31/12/9999              |
| 7910        | Forest (Ht.)          | 01/01/1900                | 31/12/9999              |
| 7910        | Frasnes-lez-Anvaing   | 01/01/1900                | 31/12/9999              |
| 7910        | Wattripont            | 01/01/1900                | 31/12/9999              |
| 7911        | Buissenal             | 01/01/1900                | 31/12/9999              |
| 7911        | Frasnes-lez-Buissenal | 01/01/1900                | 31/12/9999              |
| 7911        | Hacquegnies           | 01/01/1900                | 31/12/9999              |
| 7911        | Herquegies            | 01/01/1900                | 31/12/9999              |
| 7911        | Montroeuil-au-Bois    | 01/01/1900                | 31/12/9999              |
| 7911        | Moustier (Ht.)        | 01/01/1900                | 31/12/9999              |

| Code Postal | Commune                    | Date de début de validité | Date de fin de validité |
|-------------|----------------------------|---------------------------|-------------------------|
| 7911        | Oeudeghien                 | 01/01/1900                | 31/12/9999              |
| 7912        | Dergneau                   | 01/01/1900                | 31/12/9999              |
| 7912        | Saint-Sauveur              | 01/01/1900                | 31/12/9999              |
| 7940        | Brugelette                 | 01/01/1900                | 31/12/9999              |
| 7940        | Cambron-Casteau            | 01/01/1900                | 31/12/9999              |
| 7941        | Attre                      | 01/01/1900                | 31/12/9999              |
| 7942        | Mévergnies-lez-Lens        | 01/01/1900                | 31/12/9999              |
| 7943        | Gages                      | 01/01/1900                | 31/12/9999              |
| 7950        | Chièvres                   | 01/01/1900                | 31/12/9999              |
| 7950        | Grosage                    | 01/01/1900                | 31/12/9999              |
| 7950        | Huissignies                | 01/01/1900                | 31/12/9999              |
| 7950        | Ladeuze                    | 01/01/1900                | 31/12/9999              |
| 7950        | Tongre-Saint-Martin        | 01/01/1900                | 31/12/9999              |
| 7951        | Tongre-Notre-Dame          | 01/01/1900                | 31/12/9999              |
| 7970        | Beloil                     | 01/01/1900                | 31/12/9999              |
| 7971        | Basècles                   | 01/01/1900                | 31/12/9999              |
| 7971        | Ramegnies                  | 01/01/1900                | 31/12/9999              |
| 7971        | Thumaide                   | 01/01/1900                | 31/12/9999              |
| 7971        | Wadelincourt               | 01/01/1900                | 31/12/9999              |
| 7972        | Aubechies                  | 01/01/1900                | 31/12/9999              |
| 7972        | Ellignies-Sainte-Anne      | 01/01/1900                | 31/12/9999              |
| 7972        | Quevaucamps                | 01/01/1900                | 31/12/9999              |
| 7973        | Grandglise                 | 01/01/1900                | 31/12/9999              |
| 7973        | Stambruges                 | 01/01/1900                | 31/12/9999              |
| 8000        | Bruges                     | 01/01/1900                | 31/12/9999              |
| 8000        | Koolkerke                  | 01/01/1900                | 31/12/9999              |
| 8020        | Hertsberge                 | 01/01/1900                | 31/12/9999              |
| 8020        | Oostkamp                   | 01/01/1900                | 31/12/9999              |
| 8020        | Ruddervoorde               | 01/01/1900                | 31/12/9999              |
| 8020        | Waardamme                  | 01/01/1900                | 31/12/9999              |
| 8200        | Sint-Andries               | 01/01/1900                | 31/12/9999              |
| 8200        | Sint-Michiels              | 01/01/1900                | 31/12/9999              |
| 8210        | Loppem                     | 01/01/1900                | 31/12/9999              |
| 8210        | Veldegem                   | 01/01/1900                | 31/12/9999              |
| 8210        | Zedelgem                   | 01/01/1900                | 31/12/9999              |
| 8211        | Aartrijke                  | 01/01/1900                | 31/12/9999              |
| 8300        | Knokke                     | 01/01/1900                | 31/12/9999              |
| 8300        | Knokke-Heist               | 01/01/1900                | 31/12/9999              |
| 8300        | Westkapelle                | 01/01/1900                | 31/12/9999              |
| 8301        | Heist-aan-Zee              | 01/01/1900                | 31/12/9999              |
| 8301        | Ramskapelle (Knokke-Heist) | 01/01/1900                | 31/12/9999              |
| 8310        | Assebroek                  | 01/01/1900                | 31/12/9999              |
| 8310        | Sint-Kruis (Brugge)        | 01/01/1900                | 31/12/9999              |
| 8340        | Damme                      | 01/01/1900                | 31/12/9999              |
| 8340        | Hoeke                      | 01/01/1900                | 31/12/9999              |
| 8340        | Lapscheure                 | 01/01/1900                | 31/12/9999              |
| 8340        | Moerkerke                  | 01/01/1900                | 31/12/9999              |
| 8340        | Oostkerke (Damme)          | 01/01/1900                | 31/12/9999              |
| 8340        | Sijsele                    | 01/01/1900                | 31/12/9999              |
| 8370        | Blankenberge               | 01/01/1900                | 31/12/9999              |
| 8370        | Uitkerke                   | 01/01/1900                | 31/12/9999              |
| 8377        | Houtave                    | 01/01/1900                | 31/12/9999              |
| 8377        | Meetkerke                  | 01/01/1900                | 31/12/9999              |
| 8377        | Nieuwmunster               | 01/01/1900                | 31/12/9999              |
| 8377        | Zuienkerke                 | 01/01/1900                | 31/12/9999              |
| 8380        | Dudzele                    | 01/01/1900                | 31/12/9999              |
| 8380        | Lissewege                  | 01/01/1900                | 31/12/9999              |
| 8380        | Zeebrugge                  | 01/01/1900                | 31/12/9999              |
| 8400        | Ostende                    | 01/01/1900                | 31/12/9999              |

| Code Postal | Commune                       | Date de début de validité | Date de fin de validité |
|-------------|-------------------------------|---------------------------|-------------------------|
| 8400        | Stene                         | 01/01/1900                | 31/12/9999              |
| 8400        | Zandvoorde (Oostende)         | 01/01/1900                | 31/12/9999              |
| 8420        | De Haan                       | 01/01/1900                | 31/12/9999              |
| 8420        | Klemskerke                    | 01/01/1900                | 31/12/9999              |
| 8420        | Wenduine                      | 01/01/1900                | 31/12/9999              |
| 8421        | Vlissegem                     | 01/01/1900                | 31/12/9999              |
| 8430        | Middelkerke                   | 01/01/1900                | 31/12/9999              |
| 8431        | Wilskerke                     | 01/01/1900                | 31/12/9999              |
| 8432        | Leffinge                      | 01/01/1900                | 31/12/9999              |
| 8433        | Mannekensvere                 | 01/01/1900                | 31/12/9999              |
| 8433        | Schore                        | 01/01/1900                | 31/12/9999              |
| 8433        | Sint-Pieters-Kapelle (W.-VI.) | 01/01/1900                | 31/12/9999              |
| 8433        | Slijpe                        | 01/01/1900                | 31/12/9999              |
| 8433        | Spermalie                     | 01/01/1900                | 31/12/9999              |
| 8434        | Lombardsijde                  | 01/01/1900                | 31/12/9999              |
| 8434        | Westende                      | 01/01/1900                | 31/12/9999              |
| 8450        | Bredene                       | 01/01/1900                | 31/12/9999              |
| 8460        | Ettelgem                      | 01/01/1900                | 31/12/9999              |
| 8460        | Oudenburg                     | 01/01/1900                | 31/12/9999              |
| 8460        | Roksem                        | 01/01/1900                | 31/12/9999              |
| 8460        | Westkerke                     | 01/01/1900                | 31/12/9999              |
| 8470        | Gistel                        | 01/01/1900                | 31/12/9999              |
| 8470        | Moere                         | 01/01/1900                | 31/12/9999              |
| 8470        | Snaaskerke                    | 01/01/1900                | 31/12/9999              |
| 8470        | Zevekote                      | 01/01/1900                | 31/12/9999              |
| 8480        | Bekegem                       | 01/01/1900                | 31/12/9999              |
| 8480        | Eernegem                      | 01/01/1900                | 31/12/9999              |
| 8480        | Ichtegem                      | 01/01/1900                | 31/12/9999              |
| 8490        | Jabbeke                       | 01/01/1900                | 31/12/9999              |
| 8490        | Snellegem                     | 01/01/1900                | 31/12/9999              |
| 8490        | Stalhille                     | 01/01/1900                | 31/12/9999              |
| 8490        | Varsenare                     | 01/01/1900                | 31/12/9999              |
| 8490        | Zerkegem                      | 01/01/1900                | 31/12/9999              |
| 8500        | Courtrai                      | 01/01/1900                | 31/12/9999              |
| 8501        | Bissegem                      | 01/01/1900                | 31/12/9999              |
| 8501        | Heule                         | 01/01/1900                | 31/12/9999              |
| 8510        | Bellegem                      | 01/01/1900                | 31/12/9999              |
| 8510        | Kooigem                       | 01/01/1900                | 31/12/9999              |
| 8510        | Marke (Kortrijk)              | 01/01/1900                | 31/12/9999              |
| 8510        | Rollegem                      | 01/01/1900                | 31/12/9999              |
| 8511        | Aalbeke                       | 01/01/1900                | 31/12/9999              |
| 8520        | Kuurne                        | 01/01/1900                | 31/12/9999              |
| 8530        | Harelbeke                     | 01/01/1900                | 31/12/9999              |
| 8531        | Bavikhove                     | 01/01/1900                | 31/12/9999              |
| 8531        | Hulste                        | 01/01/1900                | 31/12/9999              |
| 8540        | Deerlijk                      | 01/01/1900                | 31/12/9999              |
| 8550        | Zwevegem                      | 01/01/1900                | 31/12/9999              |
| 8551        | Heestert                      | 01/01/1900                | 31/12/9999              |
| 8552        | Moen                          | 01/01/1900                | 31/12/9999              |
| 8553        | Otegem                        | 01/01/1900                | 31/12/9999              |
| 8554        | Sint-Denijs                   | 01/01/1900                | 31/12/9999              |
| 8560        | Gullegem                      | 01/01/1900                | 31/12/9999              |
| 8560        | Moorsele                      | 01/01/1900                | 31/12/9999              |
| 8560        | Wevelgem                      | 01/01/1900                | 31/12/9999              |
| 8570        | Anzegem                       | 01/01/1900                | 31/12/9999              |
| 8570        | Gijzelbrechtegem              | 01/01/1900                | 31/12/9999              |
| 8570        | Ingooigem                     | 01/01/1900                | 31/12/9999              |
| 8570        | Vichte                        | 01/01/1900                | 31/12/9999              |
| 8572        | Kaster                        | 01/01/1900                | 31/12/9999              |

| Code Postal | Commune                  | Date de début de validité | Date de fin de validité |
|-------------|--------------------------|---------------------------|-------------------------|
| 8573        | Tiegem                   | 01/01/1900                | 31/12/9999              |
| 8580        | Avelgem                  | 01/01/1900                | 31/12/9999              |
| 8581        | Kerkhove                 | 01/01/1900                | 31/12/9999              |
| 8581        | Waarmaarde               | 01/01/1900                | 31/12/9999              |
| 8582        | Outrijve                 | 01/01/1900                | 31/12/9999              |
| 8583        | Bossuit                  | 01/01/1900                | 31/12/9999              |
| 8587        | Espierres                | 01/01/1900                | 31/12/9999              |
| 8587        | Espierres-Helchin        | 01/01/1900                | 31/12/9999              |
| 8587        | Helchin                  | 01/01/1900                | 31/12/9999              |
| 8600        | Beerst                   | 01/01/1900                | 31/12/9999              |
| 8600        | Dixmude                  | 01/01/1900                | 31/12/9999              |
| 8600        | Driekapellen             | 01/01/1900                | 31/12/9999              |
| 8600        | Esen                     | 01/01/1900                | 31/12/9999              |
| 8600        | Kaaskerke                | 01/01/1900                | 31/12/9999              |
| 8600        | Keiem                    | 01/01/1900                | 31/12/9999              |
| 8600        | Lampernisse              | 01/01/1900                | 31/12/9999              |
| 8600        | Leke                     | 01/01/1900                | 31/12/9999              |
| 8600        | Nieuwkapelle             | 01/01/1900                | 31/12/9999              |
| 8600        | Oostkerke (Diksmuide)    | 01/01/1900                | 31/12/9999              |
| 8600        | Oudekapelle              | 01/01/1900                | 31/12/9999              |
| 8600        | Pervijze                 | 01/01/1900                | 31/12/9999              |
| 8600        | Sint-Jacobs-Kapelle      | 01/01/1900                | 31/12/9999              |
| 8600        | Stuivekenskerke          | 01/01/1900                | 31/12/9999              |
| 8600        | Vladslo                  | 01/01/1900                | 31/12/9999              |
| 8600        | Woumen                   | 01/01/1900                | 31/12/9999              |
| 8610        | Handzame                 | 01/01/1900                | 31/12/9999              |
| 8610        | Kortemark                | 01/01/1900                | 31/12/9999              |
| 8610        | Werken                   | 01/01/1900                | 31/12/9999              |
| 8610        | Zarren                   | 01/01/1900                | 31/12/9999              |
| <b>8610</b> | Zarren-Werken            | 01/01/1900                | <b>31/12/2008</b>       |
| 8620        | Nieuport                 | 01/01/1900                | 31/12/9999              |
| 8620        | Ramskapelle (Nieuwpoort) | 01/01/1900                | 31/12/9999              |
| 8620        | Sint-Joris (Nieuwpoort)  | 01/01/1900                | 31/12/9999              |
| 8630        | Avekapelle               | 01/01/1900                | 31/12/9999              |
| 8630        | Beauvoorde               | 01/01/1900                | 31/12/9999              |
| 8630        | Booitshoeke              | 01/01/1900                | 31/12/9999              |
| 8630        | Bulskamp                 | 01/01/1900                | 31/12/9999              |
| 8630        | De Moeren                | 01/01/1900                | 31/12/9999              |
| 8630        | Eggewaartskapelle        | 01/01/1900                | 31/12/9999              |
| 8630        | Furnes                   | 01/01/1900                | 31/12/9999              |
| 8630        | Houtem (W.-Vl.)          | 01/01/1900                | 31/12/9999              |
| 8630        | Steenkerke (W.-Vl.)      | 01/01/1900                | 31/12/9999              |
| 8630        | Vinkem                   | 01/01/1900                | 31/12/9999              |
| 8630        | Wulveringem              | 01/01/1900                | 31/12/9999              |
| 8630        | Zoutenaai                | 01/01/1900                | 31/12/9999              |
| 8640        | Oostvleteren             | 01/01/1900                | 31/12/9999              |
| 8640        | Vleteren                 | 01/01/1900                | 31/12/9999              |
| 8640        | Westvleteren             | 01/01/1900                | 31/12/9999              |
| 8640        | Woesten                  | 01/01/1900                | 31/12/9999              |
| 8647        | Lo                       | 01/01/1900                | 31/12/9999              |
| 8647        | Lo-Reninge               | 01/01/1900                | 31/12/9999              |
| 8647        | Noordschote              | 01/01/1900                | 31/12/9999              |
| 8647        | Pollinkhove              | 01/01/1900                | 31/12/9999              |
| 8647        | Reninge                  | 01/01/1900                | 31/12/9999              |
| 8650        | Houthulst                | 01/01/1900                | 31/12/9999              |
| 8650        | Klerken                  | 01/01/1900                | 31/12/9999              |
| 8650        | Merkem                   | 01/01/1900                | 31/12/9999              |
| 8660        | Adinkerke                | 01/01/1900                | 31/12/9999              |
| 8660        | La Panne                 | 01/01/1900                | 31/12/9999              |



| Code Postal | Commune               | Date de début de validité | Date de fin de validité |
|-------------|-----------------------|---------------------------|-------------------------|
| 8670        | Koksijde              | 01/01/1900                | 31/12/9999              |
| 8670        | Oostduinkerke         | 01/01/1900                | 31/12/9999              |
| 8670        | Wulpen                | 01/01/1900                | 31/12/9999              |
| 8680        | Bovekerke             | 01/01/1900                | 31/12/9999              |
| 8680        | Koekelare             | 01/01/1900                | 31/12/9999              |
| 8680        | Zande                 | 01/01/1900                | 31/12/9999              |
| 8690        | Alveringem            | 01/01/1900                | 31/12/9999              |
| 8690        | Hoogstade             | 01/01/1900                | 31/12/9999              |
| 8690        | Oeren                 | 01/01/1900                | 31/12/9999              |
| 8690        | Sint-Rijkers          | 01/01/1900                | 31/12/9999              |
| 8691        | Beveren-aan-den-Ijzer | 01/01/1900                | 31/12/9999              |
| 8691        | Gijverinkhove         | 01/01/1900                | 31/12/9999              |
| 8691        | Izenberge             | 01/01/1900                | 31/12/9999              |
| 8691        | Leisele               | 01/01/1900                | 31/12/9999              |
| 8691        | Stavele               | 01/01/1900                | 31/12/9999              |
| 8700        | Aarsele               | 01/01/1900                | 31/12/9999              |
| 8700        | Kanegem               | 01/01/1900                | 31/12/9999              |
| 8700        | Schuijferskapelle     | 01/01/1900                | 31/12/9999              |
| 8700        | Tielt                 | 01/01/1900                | 31/12/9999              |
| 8710        | Ooigem                | 01/01/1900                | 31/12/9999              |
| 8710        | Sint-Baafs-Vijve      | 01/01/1900                | 31/12/9999              |
| 8710        | Wielsbeke             | 01/01/1900                | 31/12/9999              |
| 8720        | Dentergem             | 01/01/1900                | 31/12/9999              |
| 8720        | Markegem              | 01/01/1900                | 31/12/9999              |
| 8720        | Oeselgem              | 01/01/1900                | 31/12/9999              |
| 8720        | Wakken                | 01/01/1900                | 31/12/9999              |
| 8730        | Beernem               | 01/01/1900                | 31/12/9999              |
| 8730        | Oedelem               | 01/01/1900                | 31/12/9999              |
| 8730        | Sint-Joris (Beernem)  | 01/01/1900                | 31/12/9999              |
| 8740        | Egem                  | 01/01/1900                | 31/12/9999              |
| 8740        | Pittem                | 01/01/1900                | 31/12/9999              |
| 8750        | Wingene               | 01/01/1900                | 31/12/9999              |
| 8750        | Zwevezele             | 01/01/1900                | 31/12/9999              |
| 8755        | Ruiselede             | 01/01/1900                | 31/12/9999              |
| 8760        | Meulebeke             | 01/01/1900                | 31/12/9999              |
| 8770        | Ingelmunster          | 01/01/1900                | 31/12/9999              |
| 8780        | Oostrozebeke          | 01/01/1900                | 31/12/9999              |
| 8790        | Waregem               | 01/01/1900                | 31/12/9999              |
| 8791        | Beveren (Leie)        | 01/01/1900                | 31/12/9999              |
| 8792        | Desselgem             | 01/01/1900                | 31/12/9999              |
| 8793        | Sint-Eloois-Vijve     | 01/01/1900                | 31/12/9999              |
| 8800        | Beveren (Roeselare)   | 01/01/1900                | 31/12/9999              |
| 8800        | Oekene                | 01/01/1900                | 31/12/9999              |
| 8800        | Roulers               | 01/01/1900                | 31/12/9999              |
| 8800        | Rumbeke               | 01/01/1900                | 31/12/9999              |
| 8810        | Lichtervelde          | 01/01/1900                | 31/12/9999              |
| 8820        | Torhout               | 01/01/1900                | 31/12/9999              |
| 8830        | Gits                  | 01/01/1900                | 31/12/9999              |
| 8830        | Hooglede              | 01/01/1900                | 31/12/9999              |
| 8840        | Oostnieuwkerke        | 01/01/1900                | 31/12/9999              |
| 8840        | Staden                | 01/01/1900                | 31/12/9999              |
| 8840        | Westrozebeke          | 01/01/1900                | 31/12/9999              |
| 8850        | Ardoioie              | 01/01/1900                | 31/12/9999              |
| 8851        | Koolskamp             | 01/01/1900                | 31/12/9999              |
| 8860        | Lendelede             | 01/01/1900                | 31/12/9999              |
| 8870        | Emelgem               | 01/01/1900                | 31/12/9999              |
| 8870        | Izegem                | 01/01/1900                | 31/12/9999              |
| 8870        | Kachtem               | 01/01/1900                | 31/12/9999              |
| 8880        | Ledegem               | 01/01/1900                | 31/12/9999              |

| Code Postal | Commune                | Date de début de validité | Date de fin de validité |
|-------------|------------------------|---------------------------|-------------------------|
| 8880        | Rollegem-Kapelle       | 01/01/1900                | 31/12/9999              |
| 8880        | Sint-Eloois-Winkel     | 01/01/1900                | 31/12/9999              |
| 8890        | Dadizele               | 01/01/1900                | 31/12/9999              |
| 8890        | Moorslede              | 01/01/1900                | 31/12/9999              |
| 8900        | Brielen                | 01/01/1900                | 31/12/9999              |
| 8900        | Dikkebus               | 01/01/1900                | 31/12/9999              |
| 8900        | Sint-Jan               | 01/01/1900                | 31/12/9999              |
| 8900        | Ypres                  | 01/01/1900                | 31/12/9999              |
| 8902        | Hollebeke              | 01/01/1900                | 31/12/9999              |
| 8902        | Voormezele             | 01/01/1900                | 31/12/9999              |
| 8902        | Zillebeke              | 01/01/1900                | 31/12/9999              |
| 8904        | Boezinge               | 01/01/1900                | 31/12/9999              |
| 8904        | Zuidschote             | 01/01/1900                | 31/12/9999              |
| 8906        | Elverdinge             | 01/01/1900                | 31/12/9999              |
| 8908        | Vlamertinge            | 01/01/1900                | 31/12/9999              |
| 8920        | Bikschote              | 01/01/1900                | 31/12/9999              |
| 8920        | Langemark              | 01/01/1900                | 31/12/9999              |
| 8920        | Langemark-Poelkapelle  | 01/01/1900                | 31/12/9999              |
| 8920        | Poelkapelle            | 01/01/1900                | 31/12/9999              |
| 8930        | Lauwe                  | 01/01/1900                | 31/12/9999              |
| 8930        | Menin                  | 01/01/1900                | 31/12/9999              |
| 8930        | Rekkem                 | 01/01/1900                | 31/12/9999              |
| 8940        | Geluwe                 | 01/01/1900                | 31/12/9999              |
| 8940        | Wervik                 | 01/01/1900                | 31/12/9999              |
| 8950        | Heuveland              | 01/01/1900                | 31/12/9999              |
| 8950        | Nieuwkerke             | 01/01/1900                | 31/12/9999              |
| 8951        | Dranouter              | 01/01/1900                | 31/12/9999              |
| 8952        | Wulvergem              | 01/01/1900                | 31/12/9999              |
| 8953        | Wijtschate             | 01/01/1900                | 31/12/9999              |
| 8954        | Westouter              | 01/01/1900                | 31/12/9999              |
| 8956        | Kemmel                 | 01/01/1900                | 31/12/9999              |
| 8957        | Messines               | 01/01/1900                | 31/12/9999              |
| 8958        | Loker                  | 01/01/1900                | 31/12/9999              |
| 8970        | Poperinge              | 01/01/1900                | 31/12/9999              |
| 8970        | Reningelst             | 01/01/1900                | 31/12/9999              |
| 8972        | Krombeke               | 01/01/1900                | 31/12/9999              |
| 8972        | Proven                 | 01/01/1900                | 31/12/9999              |
| 8972        | Roesbrugge-Haringe     | 01/01/1900                | 31/12/9999              |
| 8978        | Watou                  | 01/01/1900                | 31/12/9999              |
| 8980        | Beselare               | 01/01/1900                | 31/12/9999              |
| 8980        | Geluveld               | 01/01/1900                | 31/12/9999              |
| 8980        | Passendale             | 01/01/1900                | 31/12/9999              |
| 8980        | Zandvoorde (Zonnebeke) | 01/01/1900                | 31/12/9999              |
| 8980        | Zonnebeke              | 01/01/1900                | 31/12/9999              |
| 9000        | Gand                   | 01/01/1900                | 31/12/9999              |
| 9030        | Mariakerke (Gent)      | 01/01/1900                | 31/12/9999              |
| 9031        | Drongen                | 01/01/1900                | 31/12/9999              |
| 9032        | Wondelgem              | 01/01/1900                | 31/12/9999              |
| 9040        | Sint-Amandsberg (Gent) | 01/01/1900                | 31/12/9999              |
| 9041        | Oostakker              | 01/01/1900                | 31/12/9999              |
| 9042        | Desteldonk             | 01/01/1900                | 31/12/9999              |
| 9042        | Mendonk                | 01/01/1900                | 31/12/9999              |
| 9042        | Sint-Kruis-Winkel      | 01/01/1900                | 31/12/9999              |
| 9050        | Gentbrugge             | 01/01/1900                | 31/12/9999              |
| 9050        | Ledeberg (Gent)        | 01/01/1900                | 31/12/9999              |
| 9051        | Afsnee                 | 01/01/1900                | 31/12/9999              |
| 9051        | Sint-Denijs-Westrem    | 01/01/1900                | 31/12/9999              |
| 9052        | Zwijnaarde             | 01/01/1900                | 31/12/9999              |
| 9060        | Zelzate                | 01/01/1900                | 31/12/9999              |

| Code Postal | Commune                     | Date de début de validité | Date de fin de validité |
|-------------|-----------------------------|---------------------------|-------------------------|
| 9070        | Destelbergen                | 01/01/1900                | 31/12/9999              |
| 9070        | Heusden (O.-Vl.)            | 01/01/1900                | 31/12/9999              |
| 9080        | Beervelde                   | 01/01/1900                | 31/12/9999              |
| 9080        | Lochristi                   | 01/01/1900                | 31/12/9999              |
| 9080        | Zaffelare                   | 01/01/1900                | 31/12/9999              |
| 9080        | Zeveneken                   | 01/01/1900                | 31/12/9999              |
| 9090        | Gontrode                    | 01/01/1900                | 31/12/9999              |
| 9090        | Melle                       | 01/01/1900                | 31/12/9999              |
| 9100        | Nieuwkerken-Waas            | 01/01/1900                | 31/12/9999              |
| 9100        | Saint-Nicolas               | 01/01/1900                | 31/12/9999              |
| 9111        | Belsele (Sint-Niklaas)      | 01/01/1900                | 31/12/9999              |
| 9112        | Sinaai-Waas                 | 01/01/1900                | 31/12/9999              |
| 9120        | Beveren-Waas                | 01/01/1900                | 31/12/9999              |
| 9120        | Haasdonk                    | 01/01/1900                | 31/12/9999              |
| 9120        | Kallo (Beveren-Waas)        | 01/01/1900                | 31/12/9999              |
| 9120        | Melsele                     | 01/01/1900                | 31/12/9999              |
| 9120        | Vrasene                     | 01/01/1900                | 31/12/9999              |
| 9130        | Doel                        | 01/01/1900                | 31/12/9999              |
| 9130        | Kallo (Kieldrecht)          | 01/01/1900                | 31/12/9999              |
| 9130        | Kieldrecht (Beveren)        | 01/01/1900                | 31/12/9999              |
| 9130        | Verrebroek                  | 01/01/1900                | 31/12/9999              |
| 9140        | Elversele                   | 01/01/1900                | 31/12/9999              |
| 9140        | Steendorp                   | 01/01/1900                | 31/12/9999              |
| 9140        | Tamise                      | 01/01/1900                | 31/12/9999              |
| 9140        | Tielrode                    | 01/01/1900                | 31/12/9999              |
| 9150        | Bazel                       | 01/01/1900                | 31/12/9999              |
| 9150        | Kruike                      | 01/01/1900                | 31/12/9999              |
| 9150        | Rupelmonde                  | 01/01/1900                | 31/12/9999              |
| 9160        | Daknam                      | 01/01/1900                | 31/12/9999              |
| 9160        | Eksaarde                    | 01/01/1900                | 31/12/9999              |
| 9160        | Lokeren                     | 01/01/1900                | 31/12/9999              |
| 9170        | De Klinge                   | 01/01/1900                | 31/12/9999              |
| 9170        | Meerdonk                    | 01/01/1900                | 31/12/9999              |
| 9170        | Sint-Gillis-Waas            | 01/01/1900                | 31/12/9999              |
| 9170        | Sint-Pauwels                | 01/01/1900                | 31/12/9999              |
| 9180        | Moerbeke-Waas               | 01/01/1900                | 31/12/9999              |
| 9185        | Wachtebeke                  | 01/01/1900                | 31/12/9999              |
| 9190        | Kemzeke                     | 01/01/1900                | 31/12/9999              |
| 9190        | Stekene                     | 01/01/1900                | 31/12/9999              |
| 9200        | Appels                      | 01/01/1900                | 31/12/9999              |
| 9200        | Baasrode                    | 01/01/1900                | 31/12/9999              |
| 9200        | Grembergen                  | 01/01/1900                | 31/12/9999              |
| 9200        | Mespele                     | 01/01/1900                | 31/12/9999              |
| 9200        | Oudegem                     | 01/01/1900                | 31/12/9999              |
| 9200        | Schoonaarde                 | 01/01/1900                | 31/12/9999              |
| 9200        | Sint-Gillis-bij-Dendermonde | 01/01/1900                | 31/12/9999              |
| 9200        | Termonde                    | 01/01/1900                | 31/12/9999              |
| 9220        | Hamme (O.-Vl.)              | 01/01/1900                | 31/12/9999              |
| 9220        | Moerzeke                    | 01/01/1900                | 31/12/9999              |
| 9230        | Massemen                    | 01/01/1900                | 31/12/9999              |
| 9230        | Westrem                     | 01/01/1900                | 31/12/9999              |
| 9230        | Wetteren                    | 01/01/1900                | 31/12/9999              |
| 9240        | Zele                        | 01/01/1900                | 31/12/9999              |
| 9250        | Waasmunster                 | 01/01/1900                | 31/12/9999              |
| 9255        | Buggenhout                  | 01/01/1900                | 31/12/9999              |
| 9255        | Opdorp                      | 01/01/1900                | 31/12/9999              |
| 9260        | Schellebelle                | 01/01/1900                | 31/12/9999              |
| 9260        | Serskamp                    | 01/01/1900                | 31/12/9999              |
| 9260        | Wichelen                    | 01/01/1900                | 31/12/9999              |

| Code Postal | Commune               | Date de début de validité | Date de fin de validité |
|-------------|-----------------------|---------------------------|-------------------------|
| 9270        | Kalken                | 01/01/1900                | 31/12/9999              |
| 9270        | Laarne                | 01/01/1900                | 31/12/9999              |
| 9280        | Denderbelle           | 01/01/1900                | 31/12/9999              |
| 9280        | Lebbeke               | 01/01/1900                | 31/12/9999              |
| 9280        | Wieze                 | 01/01/1900                | 31/12/9999              |
| 9290        | Berlare               | 01/01/1900                | 31/12/9999              |
| 9290        | Overmere              | 01/01/1900                | 31/12/9999              |
| 9290        | Uitbergen             | 01/01/1900                | 31/12/9999              |
| 9300        | Alost                 | 01/01/1900                | 31/12/9999              |
| 9308        | Gijzegem              | 01/01/1900                | 31/12/9999              |
| 9308        | Hofstade (O.-VI.)     | 01/01/1900                | 31/12/9999              |
| 9310        | Baardegem             | 01/01/1900                | 31/12/9999              |
| 9310        | Herdersem             | 01/01/1900                | 31/12/9999              |
| 9310        | Meldert (O.-VI.)      | 01/01/1900                | 31/12/9999              |
| 9310        | Moorsel               | 01/01/1900                | 31/12/9999              |
| 9320        | Erembodegem (Aalst)   | 01/01/1900                | 31/12/9999              |
| 9320        | Nieuwerkerken (Aalst) | 01/01/1900                | 31/12/9999              |
| 9340        | Impe                  | 01/01/1900                | 31/12/9999              |
| 9340        | Lede                  | 01/01/1900                | 31/12/9999              |
| 9340        | Oordegem              | 01/01/1900                | 31/12/9999              |
| 9340        | Smetlede              | 01/01/1900                | 31/12/9999              |
| 9340        | Wanzele               | 01/01/1900                | 31/12/9999              |
| 9400        | Appelterre-Eichem     | 01/01/1900                | 31/12/9999              |
| 9400        | Denderwindeke         | 01/01/1900                | 31/12/9999              |
| 9400        | Lieferringe           | 01/01/1900                | 31/12/9999              |
| 9400        | Nederhasselt          | 01/01/1900                | 31/12/9999              |
| 9400        | Ninove                | 01/01/1900                | 31/12/9999              |
| 9400        | Okegem                | 01/01/1900                | 31/12/9999              |
| 9400        | Voorde                | 01/01/1900                | 31/12/9999              |
| 9401        | Pollare               | 01/01/1900                | 31/12/9999              |
| 9402        | Meerbeke              | 01/01/1900                | 31/12/9999              |
| 9403        | Neigem                | 01/01/1900                | 31/12/9999              |
| 9404        | Aspelare              | 01/01/1900                | 31/12/9999              |
| 9406        | Outer                 | 01/01/1900                | 31/12/9999              |
| 9420        | Aaigem                | 01/01/1900                | 31/12/9999              |
| 9420        | Bambrugge             | 01/01/1900                | 31/12/9999              |
| 9420        | Burst                 | 01/01/1900                | 31/12/9999              |
| 9420        | Erondegem             | 01/01/1900                | 31/12/9999              |
| 9420        | Erpe                  | 01/01/1900                | 31/12/9999              |
| 9420        | Erpe-Mere             | 01/01/1900                | 31/12/9999              |
| 9420        | Mere                  | 01/01/1900                | 31/12/9999              |
| 9420        | Ottergem              | 01/01/1900                | 31/12/9999              |
| 9420        | Vlekkem               | 01/01/1900                | 31/12/9999              |
| 9450        | Denderhoutem          | 01/01/1900                | 31/12/9999              |
| 9450        | Haaltert              | 01/01/1900                | 31/12/9999              |
| 9450        | Heldergem             | 01/01/1900                | 31/12/9999              |
| 9451        | Kerksken              | 01/01/1900                | 31/12/9999              |
| 9470        | Denderleeuw           | 01/01/1900                | 31/12/9999              |
| 9472        | Iddergem              | 01/01/1900                | 31/12/9999              |
| 9473        | Welle                 | 01/01/1900                | 31/12/9999              |
| 9500        | Goeferdinge           | 01/01/1900                | 31/12/9999              |
| 9500        | Grammont              | 01/01/1900                | 31/12/9999              |
| 9500        | Moerbeke              | 01/01/1900                | 31/12/9999              |
| 9500        | Nederboelare          | 01/01/1900                | 31/12/9999              |
| 9500        | Onkerzele             | 01/01/1900                | 31/12/9999              |
| 9500        | Ophasselt             | 01/01/1900                | 31/12/9999              |
| 9500        | Overboelare           | 01/01/1900                | 31/12/9999              |
| 9500        | Viane                 | 01/01/1900                | 31/12/9999              |
| 9500        | Zarlardingne          | 01/01/1900                | 31/12/9999              |

| Code Postal | Commune                      | Date de début de validité | Date de fin de validité |
|-------------|------------------------------|---------------------------|-------------------------|
| 9506        | Grimminge                    | 01/01/1900                | 31/12/9999              |
| 9506        | Idegem                       | 01/01/1900                | 31/12/9999              |
| 9506        | Nieuwenhove                  | 01/01/1900                | 31/12/9999              |
| 9506        | Schendelbeke                 | 01/01/1900                | 31/12/9999              |
| 9506        | Smeerebbe-Vloerzegem         | 01/01/1900                | 31/12/9999              |
| 9506        | Waarbeke                     | 01/01/1900                | 31/12/9999              |
| 9506        | Zandbergen                   | 01/01/1900                | 31/12/9999              |
| 9520        | Bavegem                      | 01/01/1900                | 31/12/9999              |
| 9520        | Sint-Lievens-Houtem          | 01/01/1900                | 31/12/9999              |
| 9520        | Vlierzele                    | 01/01/1900                | 31/12/9999              |
| 9520        | Zonnegem                     | 01/01/1900                | 31/12/9999              |
| 9521        | Letterhoutem                 | 01/01/1900                | 31/12/9999              |
| 9550        | Herzele                      | 01/01/1900                | 31/12/9999              |
| 9550        | Hillegem                     | 01/01/1900                | 31/12/9999              |
| 9550        | Sint-Antelinks               | 01/01/1900                | 31/12/9999              |
| 9550        | Sint-Lievens-Esse            | 01/01/1900                | 31/12/9999              |
| 9550        | Steenhuize-Wijnhuize         | 01/01/1900                | 31/12/9999              |
| 9550        | Woubrechtgem                 | 01/01/1900                | 31/12/9999              |
| 9551        | Ressegem                     | 01/01/1900                | 31/12/9999              |
| 9552        | Borsbeke                     | 01/01/1900                | 31/12/9999              |
| 9570        | Deftinge                     | 01/01/1900                | 31/12/9999              |
| 9570        | Lierde                       | 01/01/1900                | 31/12/9999              |
| 9570        | Sint-Maria-Lierde            | 01/01/1900                | 31/12/9999              |
| 9571        | Hemelveerdegem               | 01/01/1900                | 31/12/9999              |
| 9572        | Sint-Martens-Lierde          | 01/01/1900                | 31/12/9999              |
| 9600        | Renaix                       | 01/01/1900                | 31/12/9999              |
| 9620        | Elene                        | 01/01/1900                | 31/12/9999              |
| 9620        | Erwetegem                    | 01/01/1900                | 31/12/9999              |
| 9620        | Godveerdegem                 | 01/01/1900                | 31/12/9999              |
| 9620        | Grotenberge                  | 01/01/1900                | 31/12/9999              |
| 9620        | Leeuwergem                   | 01/01/1900                | 31/12/9999              |
| 9620        | Oombergen (Zottegem)         | 01/01/1900                | 31/12/9999              |
| 9620        | Sint-Goriks-Oudenhove        | 01/01/1900                | 31/12/9999              |
| 9620        | Sint-Maria-Oudenhove (Zott.) | 01/01/1900                | 31/12/9999              |
| 9620        | Strijpen                     | 01/01/1900                | 31/12/9999              |
| 9620        | Velzeke-Ruddershove          | 01/01/1900                | 31/12/9999              |
| 9620        | Zottegem                     | 01/01/1900                | 31/12/9999              |
| 9630        | Beerlegem                    | 01/01/1900                | 31/12/9999              |
| 9630        | Dikkele                      | 01/01/1900                | 31/12/9999              |
| 9630        | Hundelgem                    | 01/01/1900                | 31/12/9999              |
| 9630        | Meilegem                     | 01/01/1900                | 31/12/9999              |
| 9630        | Munkzwalm                    | 01/01/1900                | 31/12/9999              |
| 9630        | Paulatem                     | 01/01/1900                | 31/12/9999              |
| 9630        | Roborst                      | 01/01/1900                | 31/12/9999              |
| 9630        | Rozebeke                     | 01/01/1900                | 31/12/9999              |
| 9630        | Sint-Blasius-Boekel          | 01/01/1900                | 31/12/9999              |
| 9630        | Sint-Denijs-Boekel           | 01/01/1900                | 31/12/9999              |
| 9630        | Sint-Maria-Latem             | 01/01/1900                | 31/12/9999              |
| 9630        | Zwalm                        | 01/01/1900                | 31/12/9999              |
| 9636        | Nederzwalm-Hermelgem         | 01/01/1900                | 31/12/9999              |
| 9660        | Brakel                       | 01/01/1900                | 31/12/9999              |
| 9660        | Elst                         | 01/01/1900                | 31/12/9999              |
| 9660        | Everbeek                     | 01/01/1900                | 31/12/9999              |
| 9660        | Michelbeke                   | 01/01/1900                | 31/12/9999              |
| 9660        | Nederbrakel                  | 01/01/1900                | 31/12/9999              |
| 9660        | Opbrakel                     | 01/01/1900                | 31/12/9999              |
| <b>9660</b> | Sint-Maria-Oudenhove (Brak.) | 01/01/1900                | <b>31/12/2008</b>       |
| 9660        | Zegelsem                     | 01/01/1900                | 31/12/9999              |
| 9661        | Parike                       | 01/01/1900                | 31/12/9999              |

| Code Postal | Commune                  | Date de début de validité | Date de fin de validité |
|-------------|--------------------------|---------------------------|-------------------------|
| 9667        | Horebeke                 | 01/01/1900                | 31/12/9999              |
| 9667        | Sint-Kornelis-Horebeke   | 01/01/1900                | 31/12/9999              |
| 9667        | Sint-Maria-Horebeke      | 01/01/1900                | 31/12/9999              |
| 9680        | Etikhove                 | 01/01/1900                | 31/12/9999              |
| 9680        | Maarke-Kerkem            | 01/01/1900                | 31/12/9999              |
| 9680        | Maarkedal                | 01/01/1900                | 31/12/9999              |
| 9681        | Nukerke                  | 01/01/1900                | 31/12/9999              |
| 9688        | Schorisse                | 01/01/1900                | 31/12/9999              |
| 9690        | Berchem (O.-VI.)         | 01/01/1900                | 31/12/9999              |
| 9690        | Kluisbergen              | 01/01/1900                | 31/12/9999              |
| 9690        | Kwaremont                | 01/01/1900                | 31/12/9999              |
| 9690        | Ruien                    | 01/01/1900                | 31/12/9999              |
| 9690        | Zulzeke                  | 01/01/1900                | 31/12/9999              |
| 9700        | Audenarde                | 01/01/1900                | 31/12/9999              |
| 9700        | Bevere                   | 01/01/1900                | 31/12/9999              |
| 9700        | Edelare                  | 01/01/1900                | 31/12/9999              |
| 9700        | Eine                     | 01/01/1900                | 31/12/9999              |
| 9700        | Ename                    | 01/01/1900                | 31/12/9999              |
| 9700        | Heurne                   | 01/01/1900                | 31/12/9999              |
| 9700        | Leupegem                 | 01/01/1900                | 31/12/9999              |
| 9700        | Mater                    | 01/01/1900                | 31/12/9999              |
| 9700        | Melden                   | 01/01/1900                | 31/12/9999              |
| 9700        | Mullem                   | 01/01/1900                | 31/12/9999              |
| 9700        | Nederename               | 01/01/1900                | 31/12/9999              |
| 9700        | Volkegem                 | 01/01/1900                | 31/12/9999              |
| 9700        | Welden                   | 01/01/1900                | 31/12/9999              |
| 9750        | Huise                    | 01/01/1900                | 31/12/9999              |
| 9750        | Ouwegem                  | 01/01/1900                | 31/12/9999              |
| 9750        | Zingem                   | 01/01/1900                | 31/12/9999              |
| 9770        | Kruishoutem              | 01/01/1900                | 31/12/9999              |
| 9771        | Nokere                   | 01/01/1900                | 31/12/9999              |
| 9772        | Wannegem-Lede            | 01/01/1900                | 31/12/9999              |
| 9790        | Elsegem                  | 01/01/1900                | 31/12/9999              |
| 9790        | Moregem                  | 01/01/1900                | 31/12/9999              |
| 9790        | Ooike (Wortegem-Petegem) | 01/01/1900                | 31/12/9999              |
| 9790        | Petegem-aan-de-Schelde   | 01/01/1900                | 31/12/9999              |
| 9790        | Wortegem                 | 01/01/1900                | 31/12/9999              |
| 9790        | Wortegem-Petegem         | 01/01/1900                | 31/12/9999              |
| 9800        | Astene                   | 01/01/1900                | 31/12/9999              |
| 9800        | Bachte-Maria-Leerne      | 01/01/1900                | 31/12/9999              |
| 9800        | Deinze                   | 01/01/1900                | 31/12/9999              |
| 9800        | Gottem                   | 01/01/1900                | 31/12/9999              |
| 9800        | Grammene                 | 01/01/1900                | 31/12/9999              |
| 9800        | Meigem                   | 01/01/1900                | 31/12/9999              |
| 9800        | Petegem-aan-de-Leie      | 01/01/1900                | 31/12/9999              |
| 9800        | Sint-Martens-Leerne      | 01/01/1900                | 31/12/9999              |
| 9800        | Vinkt                    | 01/01/1900                | 31/12/9999              |
| 9800        | Wontergem                | 01/01/1900                | 31/12/9999              |
| 9800        | Zeveren                  | 01/01/1900                | 31/12/9999              |
| 9810        | Eke                      | 01/01/1900                | 31/12/9999              |
| 9810        | Nazareth                 | 01/01/1900                | 31/12/9999              |
| 9820        | Bottelare                | 01/01/1900                | 31/12/9999              |
| 9820        | Lemberge                 | 01/01/1900                | 31/12/9999              |
| 9820        | Melsen                   | 01/01/1900                | 31/12/9999              |
| 9820        | Merelbeke                | 01/01/1900                | 31/12/9999              |
| 9820        | Munte                    | 01/01/1900                | 31/12/9999              |
| 9820        | Schelderode              | 01/01/1900                | 31/12/9999              |
| 9830        | Sint-Martens-Latem       | 01/01/1900                | 31/12/9999              |
| 9831        | Deurle                   | 01/01/1900                | 31/12/9999              |

| Code Postal | Commune           | Date de début de validité | Date de fin de validité |
|-------------|-------------------|---------------------------|-------------------------|
| 9840        | De Pinte          | 01/01/1900                | 31/12/9999              |
| 9840        | Zevergem          | 01/01/1900                | 31/12/9999              |
| 9850        | Hansbeke          | 01/01/1900                | 31/12/9999              |
| 9850        | Landegem          | 01/01/1900                | 31/12/9999              |
| 9850        | Merendree         | 01/01/1900                | 31/12/9999              |
| 9850        | Nevele            | 01/01/1900                | 31/12/9999              |
| 9850        | Poesele           | 01/01/1900                | 31/12/9999              |
| 9850        | Vosselare         | 01/01/1900                | 31/12/9999              |
| 9860        | Balegem           | 01/01/1900                | 31/12/9999              |
| 9860        | Gijzenzele        | 01/01/1900                | 31/12/9999              |
| 9860        | Landskouter       | 01/01/1900                | 31/12/9999              |
| 9860        | Moortsele         | 01/01/1900                | 31/12/9999              |
| 9860        | Oosterzele        | 01/01/1900                | 31/12/9999              |
| 9860        | Scheldewindeke    | 01/01/1900                | 31/12/9999              |
| 9870        | Machelen (O.-VI.) | 01/01/1900                | 31/12/9999              |
| 9870        | Olsene            | 01/01/1900                | 31/12/9999              |
| 9870        | Zulte             | 01/01/1900                | 31/12/9999              |
| 9880        | Aalter            | 01/01/1900                | 31/12/9999              |
| 9880        | Lotenhulle        | 01/01/1900                | 31/12/9999              |
| 9880        | Poeke             | 01/01/1900                | 31/12/9999              |
| 9881        | Bellem            | 01/01/1900                | 31/12/9999              |
| 9890        | Asper             | 01/01/1900                | 31/12/9999              |
| 9890        | Baaigem           | 01/01/1900                | 31/12/9999              |
| 9890        | Dikkelvenne       | 01/01/1900                | 31/12/9999              |
| 9890        | Gavere            | 01/01/1900                | 31/12/9999              |
| 9890        | Semmerzake        | 01/01/1900                | 31/12/9999              |
| 9890        | Vurste            | 01/01/1900                | 31/12/9999              |
| 9900        | Eeklo             | 01/01/1900                | 31/12/9999              |
| 9910        | Knesselare        | 01/01/1900                | 31/12/9999              |
| 9910        | Ursel             | 01/01/1900                | 31/12/9999              |
| 9920        | Lovendegem        | 01/01/1900                | 31/12/9999              |
| 9921        | Vinderhoutte      | 01/01/1900                | 31/12/9999              |
| 9930        | Zomergem          | 01/01/1900                | 31/12/9999              |
| 9931        | Oostwinkel        | 01/01/1900                | 31/12/9999              |
| 9932        | Ronsele           | 01/01/1900                | 31/12/9999              |
| 9940        | Ertvelde          | 01/01/1900                | 31/12/9999              |
| 9940        | Evergem           | 01/01/1900                | 31/12/9999              |
| 9940        | Kluizen           | 01/01/1900                | 31/12/9999              |
| 9940        | Sleidinge         | 01/01/1900                | 31/12/9999              |
| 9950        | Waarschoot        | 01/01/1900                | 31/12/9999              |
| 9960        | Assenede          | 01/01/1900                | 31/12/9999              |
| 9961        | Boekhoute         | 01/01/1900                | 31/12/9999              |
| 9968        | Bassevelde        | 01/01/1900                | 31/12/9999              |
| 9968        | Oosteeklo         | 01/01/1900                | 31/12/9999              |
| 9970        | Kaprijke          | 01/01/1900                | 31/12/9999              |
| 9971        | Lembeke           | 01/01/1900                | 31/12/9999              |
| 9980        | Sint-Laureins     | 01/01/1900                | 31/12/9999              |
| 9981        | Sint-Margriete    | 01/01/1900                | 31/12/9999              |
| 9982        | Sint-Jan-in-Eremo | 01/01/1900                | 31/12/9999              |
| 9988        | Waterland-Oudeman | 01/01/1900                | 31/12/9999              |
| 9988        | Watervliet        | 01/01/1900                | 31/12/9999              |
| 9990        | Maldegem          | 01/01/1900                | 31/12/9999              |
| 9991        | Adegem            | 01/01/1900                | 31/12/9999              |
| 9992        | Middelburg        | 01/01/1900                | 31/12/9999              |

Date de publication:

26/11/2009

L'annexe est modifiée: Vous trouverez le détail des modifications -en gras- dans les documents Word et PDF

Contenu de l'annexe: 



AN2009-2-FR26.pdf



AN2009-2-FR26.doc



AN2009-2-FR26.xls



AN2009-2-FR26.txt



AN2009-2-FR26.xml

Information intermédiaire:



| Numéro | Libellé   | Catégorie  | Date de début de validité | Date de fin de validité |
|--------|---|--|---------------------------|-------------------------|
| 100    | Commission paritaire auxiliaire pour ouvriers   | Organes paritaires compétents pour les travailleurs dont l'occupation est de caractère principalement manuel et leurs employeurs | 01/01/1900                | 01/01/9999              |
| 101    | Commission nationale mixte des mines  | Organes paritaires compétents pour les travailleurs dont l'occupation est de caractère principalement manuel et leurs employeurs | 01/01/1900                | 01/01/9999              |
| 102    | Commission paritaire de l'industrie des carrières   | Organes paritaires compétents pour les travailleurs dont l'occupation est de caractère principalement manuel et leurs employeurs | 01/01/1900                | 01/01/9999              |
| 102.01 | Sous-commission paritaire de l'industrie des carrières de petit granit et de calcaire à tailler de la province de Hainaut   | Organes paritaires compétents pour les travailleurs dont l'occupation est de caractère principalement manuel et leurs employeurs | 01/01/1900                | 01/01/9999              |
| 102.02 | Sous-commission paritaire de l'industrie des carrières de petit granit et de calcaire à tailler des provinces de Liège et de Namur  | Organes paritaires compétents pour les travailleurs dont l'occupation est de caractère principalement manuel et leurs employeurs | 01/01/1900                | 01/01/9999              |
| 102.03 | Sous-commission paritaire des carrières de porphyre de la province de Hainaut et des carrières de quartzite de la province du Brabant wallon  | Organes paritaires compétents pour les travailleurs dont l'occupation est de caractère principalement manuel et leurs employeurs | 01/01/1900                | 01/01/9999              |
| 102.04 | Sous-commission paritaire de l'industrie des carrières de grès et de quartzite de tout le territoire du Royaume, à l'exception des carrières de quartzite de la province du Brabant wallon                          | Organes paritaires compétents pour les travailleurs dont l'occupation est de caractère principalement manuel et leurs employeurs | 01/01/1900                | 01/01/9999              |
| 102.05 | Sous-commission paritaire de l'industrie des carrières de kaolin et de sable exploitées à ciel ouvert dans les provinces du Brabant wallon, de Hainaut, de Liège, de Luxembourg et de Namur                         | Organes paritaires compétents pour les travailleurs dont l'occupation est de caractère principalement manuel et leurs employeurs | 01/01/1900                | 01/01/9999              |
| 102.06 | Sous-commission paritaire de l'industrie des carrières de gravier et de sable exploitées à ciel ouvert dans les provinces d'Anvers, de Flandre occidentale, de Flandre orientale, de Limbourg et du Brabant flamand | Organes paritaires compétents pour les travailleurs dont l'occupation est de caractère principalement manuel et leurs employeurs | 01/01/1900                | 01/01/9999              |
| 102.07 | Sous-commission paritaire de l'industrie des carrières, cimenteries et fours à chaux de l'arrondissement administratif de Tournai   | Organes paritaires compétents pour les travailleurs dont l'occupation est de caractère principalement manuel et leurs employeurs | 01/01/1900                | 01/01/9999              |
| 102.08 | Sous-commission paritaire de l'industrie des carrières et scieries de marbres de tout le territoire du Royaume  | Organes paritaires compétents pour les travailleurs dont l'occupation est de caractère principalement manuel et leurs employeurs | 01/01/1900                | 01/01/9999              |
| 102.09 | Sous-commission paritaire de l'industrie des carrières de calcaire non taillé et des fours à chaux, des carrières de dolomies et des fours à dolomies de tout le territoire du Royaume                              | Organes paritaires compétents pour les travailleurs dont l'occupation est de caractère principalement manuel et leurs employeurs | 01/01/1900                | 01/01/9999              |
| 102.10 | Sous-commission paritaire de l'industrie de la récupération de terrils (non constituée, étant donné que le président, le vice-président et les membres n'ont pas été nommés)  | Organes paritaires compétents pour les travailleurs dont l'occupation est de caractère principalement manuel et leurs employeurs | 01/01/1900                | 01/01/9999              |
| 102.11 | Sous-commission paritaire de l'industrie des ardoisières, des carrières de coticules et pierres à rasoïr des provinces du Brabant wallon, de Hainaut, de Liège, de Luxembourg et de Namur                           | Organes paritaires compétents pour les travailleurs dont l'occupation est de caractère principalement manuel et leurs employeurs | 01/01/1900                | 01/01/9999              |
| 104    | Commission paritaire de l'industrie sidérurgique  | Organes paritaires compétents pour les travailleurs dont l'occupation est de caractère principalement manuel et leurs employeurs | 01/01/1900                | 01/01/9999              |

| Numéro        | Libellé  | Catégorie  | Date de début de validité | Date de fin de validité |
|---------------|--|--|---------------------------|-------------------------|
| 105           | Commission paritaire des métaux non-ferreux  | Organes paritaires compétents pour les travailleurs dont l'occupation est de caractère principalement manuel et leurs employeurs | 01/01/1900                | 01/01/9999              |
| 106           | Commission paritaire des industries du ciment  | Organes paritaires compétents pour les travailleurs dont l'occupation est de caractère principalement manuel et leurs employeurs | 01/01/1900                | 01/01/9999              |
| 106.01        | Sous-commission paritaire pour les fabriques de ciment   | Organes paritaires compétents pour les travailleurs dont l'occupation est de caractère principalement manuel et leurs employeurs | 01/01/1900                | 01/01/9999              |
| 106.02        | Sous-commission paritaire de l'industrie du béton  | Organes paritaires compétents pour les travailleurs dont l'occupation est de caractère principalement manuel et leurs employeurs | 01/01/1900                | 01/01/9999              |
| 106.03        | Sous-commission paritaire pour le fibrociment  | Organes paritaires compétents pour les travailleurs dont l'occupation est de caractère principalement manuel et leurs employeurs | 01/01/1900                | 01/01/9999              |
| 107           | Commission paritaire des maîtres-tailleurs, des tailleuses et couturières  | Organes paritaires compétents pour les travailleurs dont l'occupation est de caractère principalement manuel et leurs employeurs | 01/01/1900                | 01/01/9999              |
| 109           | Commission paritaire de l'industrie de l'habillement et de la confection   | Organes paritaires compétents pour les travailleurs dont l'occupation est de caractère principalement manuel et leurs employeurs | 01/01/1900                | 01/01/9999              |
| 110           | Commission paritaire pour l'entretien du textile   | Organes paritaires compétents pour les travailleurs dont l'occupation est de caractère principalement manuel et leurs employeurs | 01/01/1900                | 01/01/9999              |
| 111           | Commission paritaire des constructions métallique, mécanique et électrique   | Organes paritaires compétents pour les travailleurs dont l'occupation est de caractère principalement manuel et leurs employeurs | 01/01/1900                | 01/01/9999              |
| 112           | Commission paritaire des entreprises de garage   | Organes paritaires compétents pour les travailleurs dont l'occupation est de caractère principalement manuel et leurs employeurs | 01/01/1900                | 01/01/9999              |
| 113           | Commission paritaire de l'industrie céramique  | Organes paritaires compétents pour les travailleurs dont l'occupation est de caractère principalement manuel et leurs employeurs | 01/01/1900                | 01/01/9999              |
| <b>113.01</b> | Sous-commission paritaire de l'industrie de la faïence et de la porcelaine, des articles sanitaires et des abrasifs et des poteries céramiques | Organes paritaires compétents pour les travailleurs dont l'occupation est de caractère principalement manuel et leurs employeurs | 01/01/1900                | <b>30/09/2009</b>       |
| <b>113.02</b> | Sous-commission paritaire des entreprises de carreaux céramiques de revêtement et de pavement  | Organes paritaires compétents pour les travailleurs dont l'occupation est de caractère principalement manuel et leurs employeurs | 01/01/1900                | <b>30/09/2009</b>       |
| <b>113.03</b> | Sous-commission paritaire des produits réfractaires  | Organes paritaires compétents pour les travailleurs dont l'occupation est de caractère principalement manuel et leurs employeurs | 01/01/1900                | <b>30/09/2009</b>       |
| 113.04        | Sous-commission paritaire des tuileries  | Organes paritaires compétents pour les travailleurs dont l'occupation est de caractère principalement manuel et leurs employeurs | 01/01/1900                | 01/01/9999              |
| 114           | Commission paritaire de l'industrie des briques  | Organes paritaires compétents pour les travailleurs dont l'occupation est de caractère principalement manuel et leurs employeurs | 01/01/1900                | 01/01/9999              |
| 114.01        | Sous-commission paritaire de l'industrie des briques des provinces de Flandre orientale et de Flandre occidentale                              | Organes paritaires compétents pour les travailleurs dont l'occupation est de caractère principalement manuel et leurs employeurs | 01/01/1900                | 01/01/9999              |
| 114.02        | Sous-commission paritaire de l'industrie des briques de la province d'Anvers   | Organes paritaires compétents pour les travailleurs dont l'occupation est de caractère principalement manuel et leurs employeurs | 01/01/1900                | 01/01/9999              |

| Numéro | Libellé   | Catégorie  | Date de début de validité | Date de fin de validité |
|--------|---|--|---------------------------|-------------------------|
| 114.03 | Sous-commission paritaire de l'industrie des briques de la province de Limbourg et du Brabant flamand                                   | Organes paritaires compétents pour les travailleurs dont l'occupation est de caractère principalement manuel et leurs employeurs | 01/01/1900                | 01/01/9999              |
| 114.04 | Sous-commission paritaire de l'industrie des briques des provinces de Liège, de Luxembourg, de Namur et de Hainaut et du Brabant wallon | Organes paritaires compétents pour les travailleurs dont l'occupation est de caractère principalement manuel et leurs employeurs | 01/01/1900                | 01/01/9999              |
| 115    | Commission paritaire de l'industrie verrière  | Organes paritaires compétents pour les travailleurs dont l'occupation est de caractère principalement manuel et leurs employeurs | 01/01/1900                | 01/01/9999              |
| 116    | Commission paritaire de l'industrie chimique  | Organes paritaires compétents pour les travailleurs dont l'occupation est de caractère principalement manuel et leurs employeurs | 01/01/1900                | 01/01/9999              |
| 117    | Commission paritaire de l'industrie et du commerce du pétrole   | Organes paritaires compétents pour les travailleurs dont l'occupation est de caractère principalement manuel et leurs employeurs | 01/01/1900                | 01/01/9999              |
| 118    | Commission paritaire de l'industrie alimentaire   | Organes paritaires compétents pour les travailleurs dont l'occupation est de caractère principalement manuel et leurs employeurs | 01/01/1900                | 01/01/9999              |
| 119    | Commission paritaire du commerce alimentaire  | Organes paritaires compétents pour les travailleurs dont l'occupation est de caractère principalement manuel et leurs employeurs | 01/01/1900                | 01/01/9999              |
| 120    | Commission paritaire de l'industrie textile et de la bonneterie   | Organes paritaires compétents pour les travailleurs dont l'occupation est de caractère principalement manuel et leurs employeurs | 01/01/1900                | 01/01/9999              |
| 120.01 | Sous-commission paritaire de l'industrie textile de l'arrondissement administratif de Verviers  | Organes paritaires compétents pour les travailleurs dont l'occupation est de caractère principalement manuel et leurs employeurs | 01/01/1900                | 01/01/9999              |
| 120.02 | Sous-commission paritaire de la préparation du lin  | Organes paritaires compétents pour les travailleurs dont l'occupation est de caractère principalement manuel et leurs employeurs | 01/01/1900                | 01/01/9999              |
| 120.03 | Sous-commission paritaire de la fabrication et du commerce de sacs en jute ou en matériaux de remplacement                              | Organes paritaires compétents pour les travailleurs dont l'occupation est de caractère principalement manuel et leurs employeurs | 01/01/1900                | 01/01/9999              |
| 121    | Commission paritaire pour le nettoyage  | Organes paritaires compétents pour les travailleurs dont l'occupation est de caractère principalement manuel et leurs employeurs | 01/01/1900                | 01/01/9999              |
| 124    | Commission paritaire de la construction   | Organes paritaires compétents pour les travailleurs dont l'occupation est de caractère principalement manuel et leurs employeurs | 01/01/1900                | 01/01/9999              |
| 125    | Commission paritaire de l'industrie du bois   | Organes paritaires compétents pour les travailleurs dont l'occupation est de caractère principalement manuel et leurs employeurs | 01/01/1900                | 01/01/9999              |
| 125.01 | Sous-commission paritaire pour les exploitations forestières  | Organes paritaires compétents pour les travailleurs dont l'occupation est de caractère principalement manuel et leurs employeurs | 01/01/1900                | 01/01/9999              |
| 125.02 | Sous-commission paritaire des scieries et industries connexes   | Organes paritaires compétents pour les travailleurs dont l'occupation est de caractère principalement manuel et leurs employeurs | 01/01/1900                | 01/01/9999              |
| 125.03 | Sous-commission paritaire pour le commerce du bois  | Organes paritaires compétents pour les travailleurs dont l'occupation est de caractère principalement manuel et leurs employeurs | 01/01/1900                | 01/01/9999              |
| 126    | Commission paritaire de l'ameublement et de l'industrie transformatrice du bois   | Organes paritaires compétents pour les travailleurs dont l'occupation est de caractère principalement manuel et leurs employeurs | 01/01/1900                | 01/01/9999              |

| Numéro | Libellé  | Catégorie  | Date de début de validité | Date de fin de validité |
|--------|--|--|---------------------------|-------------------------|
| 127    | Commission paritaire pour le commerce de combustibles  | Organes paritaires compétents pour les travailleurs dont l'occupation est de caractère principalement manuel et leurs employeurs | 01/01/1900                | 01/01/9999              |
| 127.02 | Sous-commission paritaire pour le commerce de combustibles de la Flandre orientale                         | Organes paritaires compétents pour les travailleurs dont l'occupation est de caractère principalement manuel et leurs employeurs | 01/01/1900                | 01/01/9999              |
| 128    | Commission paritaire de l'industrie des cuirs et peaux et des produits de remplacement                     | Organes paritaires compétents pour les travailleurs dont l'occupation est de caractère principalement manuel et leurs employeurs | 01/01/1900                | 01/01/9999              |
| 128.01 | Sous-commission paritaire de la tannerie et du commerce de cuirs et peaux bruts                            | Organes paritaires compétents pour les travailleurs dont l'occupation est de caractère principalement manuel et leurs employeurs | 01/01/1900                | 01/01/9999              |
| 128.02 | Sous-commission paritaire de l'industrie de la chaussure, des bottiers et des chausseurs                   | Organes paritaires compétents pour les travailleurs dont l'occupation est de caractère principalement manuel et leurs employeurs | 01/01/1900                | 01/01/9999              |
| 128.03 | Sous-commission paritaire de la maroquinerie et de la ganterie   | Organes paritaires compétents pour les travailleurs dont l'occupation est de caractère principalement manuel et leurs employeurs | 01/01/1900                | 01/01/9999              |
| 128.05 | Sous-commission paritaire de la sellerie, de la fabrication de courroies et d'articles industriels en cuir | Organes paritaires compétents pour les travailleurs dont l'occupation est de caractère principalement manuel et leurs employeurs | 01/01/1900                | 01/01/9999              |
| 128.06 | Sous-commission paritaire pour les chaussures orthopédiques  | Organes paritaires compétents pour les travailleurs dont l'occupation est de caractère principalement manuel et leurs employeurs | 01/01/1900                | 01/01/9999              |
| 129    | Commission paritaire pour la production des pâtes, papiers et cartons                                      | Organes paritaires compétents pour les travailleurs dont l'occupation est de caractère principalement manuel et leurs employeurs | 01/01/1900                | 01/01/9999              |
| 130    | Commission paritaire de l'imprimerie, des arts graphiques et des journaux                                  | Organes paritaires compétents pour les travailleurs dont l'occupation est de caractère principalement manuel et leurs employeurs | 01/01/1900                | 01/01/9999              |
| 132    | Commission paritaire pour les entreprises de travaux techniques agricoles et horticoles                    | Organes paritaires compétents pour les travailleurs dont l'occupation est de caractère principalement manuel et leurs employeurs | 01/01/1900                | 01/01/9999              |
| 133    | Commission paritaire de l'industrie des tabacs   | Organes paritaires compétents pour les travailleurs dont l'occupation est de caractère principalement manuel et leurs employeurs | 01/01/1900                | 01/01/9999              |
| 136    | Commission paritaire de la transformation du papier et du carton   | Organes paritaires compétents pour les travailleurs dont l'occupation est de caractère principalement manuel et leurs employeurs | 01/01/1900                | 01/01/9999              |
| 139    | Commission paritaire de la batellerie  | Organes paritaires compétents pour les travailleurs dont l'occupation est de caractère principalement manuel et leurs employeurs | 01/01/1900                | 01/01/9999              |
| 139.01 | Sous-commission paritaire pour le remorquage   | Organes paritaires compétents pour les travailleurs dont l'occupation est de caractère principalement manuel et leurs employeurs | 01/01/1900                | 31/03/2007              |
| 140    | Commission paritaire du transport et de la logistique  | Organes paritaires compétents pour les travailleurs dont l'occupation est de caractère principalement manuel et leurs employeurs | 01/01/1900                | 01/01/9999              |
| 142    | Commission paritaire pour les entreprises de valorisation de matières premières de récupération            | Organes paritaires compétents pour les travailleurs dont l'occupation est de caractère principalement manuel et leurs employeurs | 01/01/1900                | 01/01/9999              |
| 142.01 | Sous-commission paritaire pour la récupération de métaux   | Organes paritaires compétents pour les travailleurs dont l'occupation est de caractère principalement manuel et leurs employeurs | 01/01/1900                | 01/01/9999              |

| Numéro | Libellé  | Catégorie  | Date de début de validité | Date de fin de validité |
|--------|--|--|---------------------------|-------------------------|
| 142.02 | Sous-commission paritaire pour la récupération de chiffons   | Organes paritaires compétents pour les travailleurs dont l'occupation est de caractère principalement manuel et leurs employeurs | 01/01/1900                | 01/01/9999              |
| 142.03 | Sous-commission paritaire pour la récupération du papier   | Organes paritaires compétents pour les travailleurs dont l'occupation est de caractère principalement manuel et leurs employeurs | 01/01/1900                | 01/01/9999              |
| 142.04 | Sous-commission paritaire pour la récupération de produits divers                                    | Organes paritaires compétents pour les travailleurs dont l'occupation est de caractère principalement manuel et leurs employeurs | 01/01/1900                | 01/01/9999              |
| 143    | Commission paritaire de la pêche maritime  | Organes paritaires compétents pour les travailleurs dont l'occupation est de caractère principalement manuel et leurs employeurs | 01/01/1900                | 01/01/9999              |
| 144    | Commission paritaire de l'agriculture  | Organes paritaires compétents pour les travailleurs dont l'occupation est de caractère principalement manuel et leurs employeurs | 01/01/1900                | 01/01/9999              |
| 145    | Commission paritaire pour les entreprises horticoles   | Organes paritaires compétents pour les travailleurs dont l'occupation est de caractère principalement manuel et leurs employeurs | 01/01/1900                | 01/01/9999              |
| 146    | Commission paritaire pour les entreprises forestières  | Organes paritaires compétents pour les travailleurs dont l'occupation est de caractère principalement manuel et leurs employeurs | 01/01/1900                | 01/01/9999              |
| 147    | Commission paritaire de l'armurerie à la main  | Organes paritaires compétents pour les travailleurs dont l'occupation est de caractère principalement manuel et leurs employeurs | 01/01/1900                | 01/01/9999              |
| 148    | Commission paritaire de la fourrure et de la peau en poil  | Organes paritaires compétents pour les travailleurs dont l'occupation est de caractère principalement manuel et leurs employeurs | 01/01/1900                | 01/01/9999              |
| 148.01 | Sous-commission paritaire de la couperie de poils  | Organes paritaires compétents pour les travailleurs dont l'occupation est de caractère principalement manuel et leurs employeurs | 01/01/1900                | 01/01/9999              |
| 148.03 | Sous-commission paritaire de la fabrication industrielle et de la fabrication artisanale de fourrure | Organes paritaires compétents pour les travailleurs dont l'occupation est de caractère principalement manuel et leurs employeurs | 01/01/1900                | 01/01/9999              |
| 148.05 | Sous-commission paritaire pour les tanneries de peaux  | Organes paritaires compétents pour les travailleurs dont l'occupation est de caractère principalement manuel et leurs employeurs | 01/01/1900                | 01/01/9999              |
| 149    | Commission paritaire des secteurs connexes aux constructions métallique, mécanique et électrique     | Organes paritaires compétents pour les travailleurs dont l'occupation est de caractère principalement manuel et leurs employeurs | 01/01/1900                | 01/01/9999              |
| 149.01 | Sous-commission paritaire des électriciens : installation et distribution                            | Organes paritaires compétents pour les travailleurs dont l'occupation est de caractère principalement manuel et leurs employeurs | 01/01/1900                | 01/01/9999              |
| 149.02 | Sous-commission paritaire pour la carrosserie  | Organes paritaires compétents pour les travailleurs dont l'occupation est de caractère principalement manuel et leurs employeurs | 01/01/1900                | 01/01/9999              |
| 149.03 | Sous-commission paritaire pour les métaux précieux   | Organes paritaires compétents pour les travailleurs dont l'occupation est de caractère principalement manuel et leurs employeurs | 01/01/1900                | 01/01/9999              |
| 149.04 | Sous-commission paritaire pour le commerce du métal  | Organes paritaires compétents pour les travailleurs dont l'occupation est de caractère principalement manuel et leurs employeurs | 01/01/1900                | 01/01/9999              |
| 150    | Commission paritaire de la poterie ordinaire en terre commune  | Organes paritaires compétents pour les travailleurs dont l'occupation est de caractère principalement manuel et leurs employeurs | 01/01/1900                | 01/01/9999              |

| Numéro | Libellé  | Catégorie  | Date de début de validité | Date de fin de validité |
|--------|--|--|---------------------------|-------------------------|
| 152    | Commission paritaire pour les institutions subsidiées de l'enseignement libre  | Organes paritaires compétents pour les travailleurs dont l'occupation est de caractère principalement manuel et leurs employeurs       | 01/01/1900                | 01/01/9999              |
| 200    | Commission paritaire auxiliaire pour employés (non constituée, étant donné que le président, le vice-président et les membres n'ont pas été nommés)  | Organes paritaires compétents pour les travailleurs dont l'occupation est de caractère principalement intellectuel et leurs employeurs | 01/01/1900                | 01/01/9999              |
| 201    | Commission paritaire du commerce de détail indépendant   | Organes paritaires compétents pour les travailleurs dont l'occupation est de caractère principalement intellectuel et leurs employeurs | 01/01/1900                | 01/01/9999              |
| 202    | Commission paritaire pour les employés du commerce de détail alimentaire   | Organes paritaires compétents pour les travailleurs dont l'occupation est de caractère principalement intellectuel et leurs employeurs | 01/01/1900                | 01/01/9999              |
| 202.01 | Sous-commission paritaire pour les moyennes entreprises d'alimentation   | Organes paritaires compétents pour les travailleurs dont l'occupation est de caractère principalement intellectuel et leurs employeurs | 01/01/1900                | 01/01/9999              |
| 203    | Commission paritaire pour employés des carrières de petit granit   | Organes paritaires compétents pour les travailleurs dont l'occupation est de caractère principalement intellectuel et leurs employeurs | 01/01/1900                | 01/01/9999              |
| 204    | Commission paritaire pour employés des carrières de porphyre du canton de Lessines, de Bierghes-lez-Hal et de Quenast  | Organes paritaires compétents pour les travailleurs dont l'occupation est de caractère principalement intellectuel et leurs employeurs | 01/01/1900                | 01/01/9999              |
| 205    | Commission paritaire pour employés des charbonnages  | Organes paritaires compétents pour les travailleurs dont l'occupation est de caractère principalement intellectuel et leurs employeurs | 01/01/1900                | 01/01/9999              |
| 207    | Commission paritaire pour employés de l'industrie chimique   | Organes paritaires compétents pour les travailleurs dont l'occupation est de caractère principalement intellectuel et leurs employeurs | 01/01/1900                | 01/01/9999              |
| 209    | Commission paritaire pour employés des fabrications métalliques  | Organes paritaires compétents pour les travailleurs dont l'occupation est de caractère principalement intellectuel et leurs employeurs | 01/01/1900                | 01/01/9999              |
| 210    | Commission paritaire pour les employés de la sidérurgie  | Organes paritaires compétents pour les travailleurs dont l'occupation est de caractère principalement intellectuel et leurs employeurs | 01/01/1900                | 01/01/9999              |
| 211    | Commission paritaire pour employés de l'industrie et du commerce du pétrole  | Organes paritaires compétents pour les travailleurs dont l'occupation est de caractère principalement intellectuel et leurs employeurs | 01/01/1900                | 01/01/9999              |
| 214    | Commission paritaire pour employés de l'industrie textile et de la bonneterie  | Organes paritaires compétents pour les travailleurs dont l'occupation est de caractère principalement intellectuel et leurs employeurs | 01/01/1900                | 01/01/9999              |
| 215    | Commission paritaire pour employés de l'industrie de l'habillement et de la confection   | Organes paritaires compétents pour les travailleurs dont l'occupation est de caractère principalement intellectuel et leurs employeurs | 01/01/1900                | 01/01/9999              |
| 216    | Commission paritaire pour les employés occupés chez les notaires   | Organes paritaires compétents pour les travailleurs dont l'occupation est de caractère principalement intellectuel et leurs employeurs | 01/01/1900                | 01/01/9999              |
| 217    | Commission paritaire pour les employés de casino   | Organes paritaires compétents pour les travailleurs dont l'occupation est de caractère principalement intellectuel et leurs employeurs | 01/01/1900                | 01/01/9999              |
| 218    | Commission paritaire nationale auxiliaire pour employés (instituée conformément à l'arrêté-loi du 9 juin 1945 fixant le statut des commissions paritaires, Moniteur belge du 5 juillet 1945) | Organes paritaires compétents pour les travailleurs dont l'occupation est de caractère principalement intellectuel et leurs employeurs | 01/01/1900                | 01/01/9999              |

| Numéro | Libellé   | Catégorie  | Date de début de validité | Date de fin de validité |
|--------|---|--|---------------------------|-------------------------|
| 219    | Commission paritaire pour les services et les organismes de contrôle technique et d'évaluation de la conformité | Organes paritaires compétents pour les travailleurs dont l'occupation est de caractère principalement intellectuel et leurs employeurs | 01/01/1900                | 01/01/9999              |
| 220    | Commission paritaire pour les employés de l'industrie alimentaire   | Organes paritaires compétents pour les travailleurs dont l'occupation est de caractère principalement intellectuel et leurs employeurs | 01/01/1900                | 01/01/9999              |
| 221    | Commission paritaire des employés de l'industrie papetière  | Organes paritaires compétents pour les travailleurs dont l'occupation est de caractère principalement intellectuel et leurs employeurs | 01/01/1900                | 01/01/9999              |
| 222    | Commission paritaire des employés de la transformation du papier et du carton                                   | Organes paritaires compétents pour les travailleurs dont l'occupation est de caractère principalement intellectuel et leurs employeurs | 01/01/1900                | 01/01/9999              |
| 223    | Commission paritaire nationale des sports   | Organes paritaires compétents pour les travailleurs dont l'occupation est de caractère principalement intellectuel et leurs employeurs | 01/01/1900                | 01/01/9999              |
| 224    | Commission paritaire pour les employés des métaux non-ferreux   | Organes paritaires compétents pour les travailleurs dont l'occupation est de caractère principalement intellectuel et leurs employeurs | 01/01/1900                | 01/01/9999              |
| 225    | Commission paritaire pour les employés des institutions de l'enseignement libre subventionné                    | Organes paritaires compétents pour les travailleurs dont l'occupation est de caractère principalement intellectuel et leurs employeurs | 01/01/1900                | 01/01/9999              |
| 226    | Commission paritaire pour les employés du commerce international, du transport et de la logistique              | Organes paritaires compétents pour les travailleurs dont l'occupation est de caractère principalement intellectuel et leurs employeurs | 01/01/1900                | 01/01/9999              |
| 227    | Commission paritaire pour le secteur audio-visuel   | Organes paritaires compétents pour les travailleurs dont l'occupation est de caractère principalement intellectuel et leurs employeurs | 01/01/1900                | 01/01/9999              |
| 301    | Commission paritaire des ports  | Organes paritaires compétents pour les travailleurs en général et leurs employeurs   | 01/01/1900                | 01/01/9999              |
| 301.01 | Sous-commission paritaire pour le port d'Anvers, dénommée "Nationaal Paritair Comité der haven van Antwerpen"   | Organes paritaires compétents pour les travailleurs en général et leurs employeurs   | 01/01/1900                | 01/01/9999              |
| 301.02 | Sous-commission paritaire pour le port de Gand  | Organes paritaires compétents pour les travailleurs en général et leurs employeurs   | 01/01/1900                | 01/01/9999              |
| 301.03 | Sous-commission paritaire pour le port de Bruxelles et de Vilvorde  | Organes paritaires compétents pour les travailleurs en général et leurs employeurs   | 01/01/1900                | 01/01/9999              |
| 301.04 | Sous-commission paritaire pour les ports d'Ostende et de Nieuport   | Organes paritaires compétents pour les travailleurs en général et leurs employeurs   | 01/01/1900                | 01/01/9999              |
| 301.05 | Sous-commission paritaire pour le port de Zeebrugge - Bruges  | Organes paritaires compétents pour les travailleurs en général et leurs employeurs   | 01/01/1900                | 01/01/9999              |
| 301.06 | Sous-commission paritaire pour le port de Bruges  | Organes paritaires compétents pour les travailleurs en général et leurs employeurs   | 01/01/1900                | 30/09/2006              |
| 302    | Commission paritaire de l'industrie hôtelière   | Organes paritaires compétents pour les travailleurs en général et leurs employeurs   | 01/01/1900                | 01/01/9999              |
| 303    | Commission paritaire de l'industrie cinématographique   | Organes paritaires compétents pour les travailleurs en général et leurs employeurs   | 01/01/1900                | 01/01/9999              |
| 303.01 | Sous-commission paritaire pour la production de films   | Organes paritaires compétents pour les travailleurs en général et leurs employeurs   | 01/01/1900                | 01/01/9999              |
| 303.02 | Sous-commission paritaire pour la distribution de films   | Organes paritaires compétents pour les travailleurs en général et leurs employeurs   | 01/01/1900                | 31/12/2008              |
| 303.03 | Sous-commission paritaire pour l'exploitation de salles de cinéma   | Organes paritaires compétents pour les travailleurs en général et leurs employeurs   | 01/01/1900                | 01/01/9999              |
| 303.04 | Sous-commission paritaire pour les industries techniques du film  | Organes paritaires compétents pour les travailleurs en général et leurs employeurs   | 01/01/1900                | 31/12/2008              |
| 304    | Commission paritaire du spectacle   | Organes paritaires compétents pour les travailleurs en général et leurs employeurs   | 01/01/1900                | 01/01/9999              |

| Numéro    | Libellé   | Catégorie  | Date de début de validité | Date de fin de validité |
|-----------|---|--|---------------------------|-------------------------|
| 305       | Commission paritaire des services de santé (Abrogées par l'arrêté royal du 9 mars 2003 instituant certaines commissions paritaires et fixant leur dénomination et leur compétence, mais continuent à exister, en ce qui concerne les travailleurs et les employeurs qui relevaient de leur compétence, jusqu'à la date de l'installation des commissions paritaires n° 330, 331 et 332)                                 | Organes paritaires compétents pour les travailleurs en général et leurs employeurs | 01/01/1900                | 31/12/2007              |
| 305.01    | Sous-commission paritaire pour les hôpitaux privés (Abrogées par l'arrêté royal du 9 mars 2003 instituant certaines commissions paritaires et fixant leur dénomination et leur compétence, mais continuent à exister, en ce qui concerne les travailleurs et les employeurs qui relevaient de leur compétence, jusqu'à la date de l'installation des commissions paritaires n° 330, 331 et 332)                         | Organes paritaires compétents pour les travailleurs en général et leurs employeurs | 01/01/1900                | 31/12/2007              |
| 305.02    | Sous-commission paritaire pour les établissements et les services de santé (Abrogées par l'arrêté royal du 9 mars 2003 instituant certaines commissions paritaires et fixant leur dénomination et leur compétence, mais continuent à exister, en ce qui concerne les travailleurs et les employeurs qui relevaient de leur compétence, jusqu'à la date de l'installation des commissions paritaires n° 330, 331 et 332) | Organes paritaires compétents pour les travailleurs en général et leurs employeurs | 01/01/1900                | 31/12/2007              |
| 305.02.01 | Sous-sous-commission paritaire pour les maisons de repos pour personnes âgées, les maisons de repos et de soins, les résidences-services, les centres de soins de jour et les centres d'accueil de jour.  | Organes paritaires compétents pour les travailleurs en général et leurs employeurs | 01/01/1900                | 31/12/2007              |
| 305.02.02 | Sous-sous-commission paritaire pour les services des soins infirmiers à domicile.   | Organes paritaires compétents pour les travailleurs en général et leurs employeurs | 01/01/1900                | 31/12/2007              |
| 305.02.03 | Sous-sous-commission paritaire pour les centres de revalidation néerlandophones, situés en Région flamande ou en Région de Bruxelles-Capitale. Sont exclus toutefois, les centres de revalidation faisant partie d'un hôpital ou établissement d'éducation et relevant comme tels de la responsabilité gestionnaire dudit hôpital ou établissement d'éducation  | Organes paritaires compétents pour les travailleurs en général et leurs employeurs | 01/01/1900                | 31/12/2007              |
| 305.02.04 | Sous-sous-commission paritaire pour les centres de revalidation francophones et germanophones situés en Région wallonne ou en Région de Bruxelles-Capitale. Sont exclus toutefois, les centres de revalidation faisant partie d'un hôpital ou établissement d'éducation et relevant comme tels de la responsabilité gestionnaire dudit hôpital ou établissement d'éducation.  | Organes paritaires compétents pour les travailleurs en général et leurs employeurs | 01/01/1900                | 31/12/2007              |
| 305.02.05 | Sous-sous-commission paritaire pour les établissements et services de santé bicommunautaires situés en Région de Bruxelles-Capitale. Sont exclus toutefois, les services des soins infirmier à domicile, les maisons de repos pour personnes âgées, les maisons de repos et de soins, les résidences-services, les centres de jour et les centres d'accueil de jour.  | Organes paritaires compétents pour les travailleurs en général et leurs employeurs | 01/01/1900                | 31/12/2007              |



| Numéro    | Libellé   | Catégorie  | Date de début de validité | Date de fin de validité |
|-----------|---|--|---------------------------|-------------------------|
| 305.02.06 | Sous-sous-commission paritaire pour les établissements et services de santé néerlandophones situés en Région flamande ou en Région de Bruxelles-Capitale. Sont toutefois exclus, les centres de revalidation autonomes, les services des soins infirmier à domicile, les maisons de repos pour personnes âgées, les maisons de repos et de soins, les résidences-services, les centres de jour, les centres d'accueil de jour, les crèches, préguardiennats, garderie extrascolaire, services de gardiennat à domicile d'enfants, services de gardiennat à domicile d'enfants malades, et les établissements et services semblables pour l'accueil d'enfants.               | Organes paritaires compétents pour les travailleurs en général et leurs employeurs | 01/01/1900                | 31/12/2007              |
| 305.02.07 | Sous-sous-commission paritaire pour les établissements et services de santé francophones et germanophones, situés en Région wallonne et en Région de Bruxelles-Capitale. Sont toutefois exclus, les centres de revalidation autonomes, les services des soins infirmier à domicile, les maisons de repos pour personnes âgées, les maisons de repos et de soins, les résidences-services, les centres de jour, les centres d'accueil de jour, les crèches, préguardiennats, garderie extrascolaire, services de gardiennat à domicile d'enfants, services de gardiennat à domicile d'enfants malades, et les établissements et services semblables pour l'accueil d'enfants | Organes paritaires compétents pour les travailleurs en général et leurs employeurs | 01/01/1900                | 31/12/2007              |
| 305.02.08 | Sous-sous-commission paritaire pour les crèches, préguardiennats, garderie extrascolaire, services de gardiennat à domicile d'enfants, services de gardiennat à domicile d'enfants malades, et les établissements et services semblables pour l'accueil d'enfants néerlandophones, situés en Région flamande ou en Région de Bruxelles-Capitale.  | Organes paritaires compétents pour les travailleurs en général et leurs employeurs | 01/01/1900                | 31/12/2007              |
| 305.02.09 | Sous-sous-commission paritaire pour les crèches, préguardiennats, garderie extrascolaire, services de gardiennat à domicile d'enfants, services de gardiennat à domicile d'enfants malades, maisons communales d'accueil de l'enfance et les établissements et services semblables pour l'accueil d'enfants francophones et germanophones, situés en Région wallonne ou en Région de Bruxelles-Capitale.  | Organes paritaires compétents pour les travailleurs en général et leurs employeurs | 01/01/1900                | 31/12/2007              |
| 305.03    | Sous-commission paritaire de la prothèse dentaire (abrogées par l'arrêté royal du 9 mars 2003 instituant certaines commissions paritaires et fixant leur dénomination et leur compétence, mais continuant à exister, en ce qui concerne les travailleurs et les employeurs qui relevaient de leur compétence, jusqu'à la date de l'installation des commissions paritaires n° 330, 331 et 332)  | Organes paritaires compétents pour les travailleurs en général et leurs employeurs | 01/01/1900                | 31/12/2007              |
| 306       | Commission paritaire des entreprises d'assurances   | Organes paritaires compétents pour les travailleurs en général et leurs employeurs | 01/01/1900                | 01/01/9999              |
| 307       | Commission paritaire pour les entreprises de courtage et agences d'assurances   | Organes paritaires compétents pour les travailleurs en général et leurs employeurs | 01/01/1900                | 01/01/9999              |
| 308       | Commission paritaire pour les sociétés de prêts hypothécaires, d'épargne et de capitalisation   | Organes paritaires compétents pour les travailleurs en général et leurs employeurs | 01/01/1900                | 01/01/9999              |
| 309       | Commission paritaire pour les sociétés de bourse  | Organes paritaires compétents pour les travailleurs en général et leurs employeurs | 01/01/1900                | 01/01/9999              |
| 310       | Commission paritaire pour les banques   | Organes paritaires compétents pour les travailleurs en général et leurs employeurs | 01/01/1900                | 01/01/9999              |

| Numéro        | Libellé  | Catégorie   | Date de début de validité | Date de fin de validité |
|---------------|--|---|---------------------------|-------------------------|
| 311           | Commission paritaire des grandes entreprises de vente au détail  | Organes paritaires compétents pour les travailleurs en général et leurs employeurs        | 01/01/1900                | 01/01/9999              |
| 312           | Commission paritaire des grands magasins   | Organes paritaires compétents pour les travailleurs en général et leurs employeurs        | 01/01/1900                | 01/01/9999              |
| 313           | Commission paritaire pour les pharmacies et offices de tarification  | Organes paritaires compétents pour les travailleurs en général et leurs employeurs        | 01/01/1900                | 01/01/9999              |
| 314           | Commission paritaire de la coiffure et des soins de beauté   | Organes paritaires compétents pour les travailleurs en général et leurs employeurs        | 01/01/1900                | 01/01/9999              |
| 315           | Commission paritaire de l'aviation commerciale   | Organes paritaires compétents pour les travailleurs en général et leurs employeurs        | 01/01/1900                | 01/01/9999              |
| <b>315.01</b> | <b>Sous-commission paritaire pour la maintenance technique, l'assistance et la formation dans le secteur de l'aviation</b>   | Organes paritaires compétents pour les travailleurs en général et leurs employeurs        | 01/01/1900                | 01/01/9999              |
| <b>315.02</b> | Sous-commission paritaire des compagnies aériennes   | Organes paritaires compétents pour les travailleurs en général et leurs employeurs        | 01/01/1900                | 01/01/9999              |
| <b>315.03</b> | <b>Sous-commission paritaire pour la gestion des aéroports (non constituée, étant donné que le président, le vice-président et les membres n'ont pas été nommés)</b>     | <b>Organes paritaires compétents pour les travailleurs en général et leurs employeurs</b> | <b>01/07/2009</b>         | <b>01/01/9999</b>       |
| 316           | Commission paritaire pour la marine marchande  | Organes paritaires compétents pour les travailleurs en général et leurs employeurs        | 01/01/1900                | 01/01/9999              |
| 317           | Commission paritaire pour les services de gardiennage et/ou de surveillance  | Organes paritaires compétents pour les travailleurs en général et leurs employeurs        | 01/01/1900                | 01/01/9999              |
| 318           | Commission paritaire pour les services des aides familiales et des aides seniors   | Organes paritaires compétents pour les travailleurs en général et leurs employeurs        | 01/01/1900                | 01/01/9999              |
| 318.01        | Sous-commission paritaire pour les services des aides familiales et des aides seniors de la Communauté française, de la Région wallonne et de la Communauté germanophone | Organes paritaires compétents pour les travailleurs en général et leurs employeurs        | 01/01/1900                | 01/01/9999              |
| 318.02        | Sous-commission paritaire pour les services des aides familiales et des aides seniors de la Communauté flamande  | Organes paritaires compétents pour les travailleurs en général et leurs employeurs        | 01/01/1900                | 01/01/9999              |
| 319           | Commission paritaire des établissements et services d'éducation et d'hébergement   | Organes paritaires compétents pour les travailleurs en général et leurs employeurs        | 01/01/1900                | 01/01/9999              |
| 319.01        | Sous-commission paritaire des établissements et services d'éducation et d'hébergement de la Communauté flamande  | Organes paritaires compétents pour les travailleurs en général et leurs employeurs        | 01/01/1900                | 01/01/9999              |
| 319.02        | Sous-commission paritaire des établissements et services d'éducation et d'hébergement de la Communauté française, de la Région wallonne et de la Communauté germanophone | Organes paritaires compétents pour les travailleurs en général et leurs employeurs        | 01/01/1900                | 01/01/9999              |
| 320           | Commission paritaire des pompes funèbres   | Organes paritaires compétents pour les travailleurs en général et leurs employeurs        | 01/01/1900                | 01/01/9999              |
| 321           | Commission paritaire pour les grossistes-répartiteurs de médicaments   | Organes paritaires compétents pour les travailleurs en général et leurs employeurs        | 01/01/1900                | 01/01/9999              |
| 322           | Commission paritaire pour le travail intérimaire et les entreprises agréées fournissant des travaux ou services de proximité   | Organes paritaires compétents pour les travailleurs en général et leurs employeurs        | 01/01/1900                | 01/01/9999              |
| 322.01        | Sous-commission paritaire pour les entreprises agréées fournissant des travaux ou services de proximité  | Organes paritaires compétents pour les travailleurs en général et leurs employeurs        | 01/01/2004                | 01/01/9999              |

| Numéro | Libellé  | Catégorie   | Date de début de validité | Date de fin de validité |
|--------|--|---|---------------------------|-------------------------|
| 323    | Commission paritaire pour la gestion d'immeubles, les agents immobiliers et les travailleurs domestiques   | Organes paritaires compétents pour les travailleurs en général et leurs employeurs  | 01/01/1900                | 01/01/9999              |
| 324    | Commission paritaire de l'industrie et du commerce du diamant  | Organes paritaires compétents pour les travailleurs en général et leurs employeurs  | 01/01/1900                | 01/01/9999              |
| 324.01 | Sous-commission paritaire pour le sciage du diamant  | Organes paritaires compétents pour les travailleurs en général et leurs employeurs  | 01/01/1900                | 01/01/9999              |
| 324.02 | Sous-commission paritaire pour le secteur des petites marchandises dans l'industrie et le commerce du diamant  | Organes paritaires compétents pour les travailleurs en général et leurs employeurs  | 01/01/1900                | 01/01/9999              |
| 324.03 | Sous-commission paritaire pour la formation professionnelle dans l'industrie et le commerce du diamant   | Organes paritaires compétents pour les travailleurs en général et leurs employeurs  | 01/01/1900                | 05/09/2005              |
| 325    | Commission paritaire pour les institutions publiques de crédit   | Organes paritaires compétents pour les travailleurs en général et leurs employeurs  | 01/01/1900                | 01/01/9999              |
| 326    | Commission paritaire de l'industrie du gaz et de l'électricité   | Organes paritaires compétents pour les travailleurs en général et leurs employeurs  | 01/01/1900                | 01/01/9999              |
| 327    | Commission paritaire pour les entreprises de travail adapté et les ateliers sociaux  | Organes paritaires compétents pour les travailleurs en général et leurs employeurs  | 01/01/1900                | 01/01/9999              |
| 327.01 | Sous-commission paritaire pour les entreprises de travail adapté subsidiées par la Communauté flamande ou par la Commission communautaire flamande et les ateliers sociaux agréés et/ou subsidiés par la Communauté flamande | Organes paritaires compétents pour les travailleurs en général et leurs employeurs  | 01/01/2004                | 01/01/9999              |
| 327.02 | Sous-commission paritaire pour les entreprises de travail adapté subsidiées par la Commission communautaire française  | Commission paritaire pour les entreprises de travail adapté et les ateliers sociaux | 01/01/2004                | 01/01/9999              |
| 327.03 | Sous-commission paritaire pour les entreprises de travail adapté de la Région wallonne et de la Communauté germanophone  | Commission paritaire pour les entreprises de travail adapté et les ateliers sociaux | 01/01/2004                | 01/01/9999              |
| 328    | Commission paritaire du transport urbain et régional   | Organes paritaires compétents pour les travailleurs en général et leurs employeurs  | 01/01/1900                | 01/01/9999              |
| 328.01 | Sous-commission paritaire du transport urbain et régional de la Région flamande  | Organes paritaires compétents pour les travailleurs en général et leurs employeurs  | 01/01/1900                | 01/01/9999              |
| 328.02 | Sous-commission paritaire du transport urbain et régional de la Région wallonne  | Organes paritaires compétents pour les travailleurs en général et leurs employeurs  | 01/01/1900                | 01/01/9999              |
| 328.03 | Sous-commission paritaire du transport urbain et régional de la Région de Bruxelles-Capitale   | Organes paritaires compétents pour les travailleurs en général et leurs employeurs  | 01/01/1900                | 01/01/9999              |
| 329    | Commission paritaire pour le secteur socio-culturel  | Organes paritaires compétents pour les travailleurs en général et leurs employeurs  | 01/01/1900                | 01/01/9999              |
| 329.01 | Sous-commission paritaire pour le secteur socio-culturel de la Communauté flamande   | Organes paritaires compétents pour les travailleurs en général et leurs employeurs  | 01/10/2004                | 01/01/9999              |
| 329.02 | Sous-commission paritaire pour le secteur socio-culturel de la Communauté française et germanophone et de la Région wallonne   | Organes paritaires compétents pour les travailleurs en général et leurs employeurs  | 01/10/2004                | 01/01/9999              |
| 329.03 | Sous-commission paritaire pour les organisations socio-culturelles fédérales et bicommunautaires   | Organes paritaires compétents pour les travailleurs en général et leurs employeurs  | 01/10/2004                | 01/01/9999              |
| 330    | Commission paritaire des établissements et des services de santé   | Organes paritaires compétents pour les travailleurs en général et leurs employeurs  | 01/04/2007                | 01/01/9999              |

| Numéro    | Libellé   | Catégorie  | Date de début de validité | Date de fin de validité |
|-----------|---|--|---------------------------|-------------------------|
| 330.01.10 | Sous- sous-commission paritaire des hôpitaux privés et maisons de soins psychiatriques  | Organes paritaires compétents pour les travailleurs en général et leurs employeurs | 01/01/2008                | 01/01/9999              |
| 330.01.20 | Sous- sous-commission paritaire des maisons de repos, maisons de repos et de soins, résidences services, centres de soins de jour, centres de jour pour personnes âgées   | Organes paritaires compétents pour les travailleurs en général et leurs employeurs | 01/01/2008                | 01/01/9999              |
| 330.01.30 | Sous- sous-commission paritaire des services de soins infirmiers à domicile   | Organes paritaires compétents pour les travailleurs en général et leurs employeurs | 01/01/2008                | 01/01/9999              |
| 330.01.41 | Sous- sous-commission paritaire des centres de revalidation autonomes situés en Région flamande ou néerlandophones situés en Région bruxelloise   | Organes paritaires compétents pour les travailleurs en général et leurs employeurs | 01/01/2008                | 01/01/9999              |
| 330.01.42 | Sous- sous-commission paritaire des centres de revalidation autonomes et de réadaptation fonctionnelle situés en Région wallonne ou francophones situés en Région bruxelloise   | Organes paritaires compétents pour les travailleurs en général et leurs employeurs | 01/01/2008                | 01/01/9999              |
| 330.01.51 | Sous- sous-commission paritaire pour les Initiatives d'habitations protégées situées en Région flamande ou néerlandophones situées en Région bruxelloise  | Organes paritaires compétents pour les travailleurs en général et leurs employeurs | 01/01/2008                | 01/01/9999              |
| 330.01.52 | Sous- sous-commission paritaire pour les Initiatives d'habitations protégées situées en Région wallonne ou francophones situées en Région bruxelloise   | Organes paritaires compétents pour les travailleurs en général et leurs employeurs | 01/01/2008                | 01/01/9999              |
| 330.01.53 | Sous- sous-commission paritaire des maisons médicales situées en Région flamande ou néerlandophones situées en Région bruxelloise   | Organes paritaires compétents pour les travailleurs en général et leurs employeurs | 01/01/2008                | 01/01/9999              |
| 330.01.54 | Sous- sous-commission paritaire des maisons médicales situées en Région wallonne ou francophones situées en Région bruxelloise  | Organes paritaires compétents pour les travailleurs en général et leurs employeurs | 01/01/2008                | 01/01/9999              |
| 330.01.55 | Sous- sous-commission paritaire des services du sang de la Croix-Rouge de Belgique  | Organes paritaires compétents pour les travailleurs en général et leurs employeurs | 01/01/2008                | 01/01/9999              |
| 330.02    | Sous commission paritaire des établissements et services de santé bicommunautaires reconnus par la Commission Communautaire Commune   | Organes paritaires compétents pour les travailleurs en général et leurs employeurs | 01/01/2008                | 01/01/9999              |
| 330.03    | Sous-commission paritaire des établissements de prothèses dentaires   | Organes paritaires compétents pour les travailleurs en général et leurs employeurs | 01/01/2008                | 01/01/9999              |
| 330.04    | Sous-commission paritaire pour les établissements et services de santé autres non compris dans l'accord social fédéral et à l'exclusion des services bicommunautaires et de prothèses dentaires. Il s'agit, entre autres, des services d'aide médicale urgente, entreprises de la branche du transport indépendant de malades, cabinets de médecins généralistes et/ou spécialistes, cabinets de kinésithérapeutes, cabinets de dentistes, centres médicaux pédiatriques, autres cabinets paramédicaux, plate-forme santé mentale, polycliniques, soins continus et palliatifs à domicile, services externes de prévention et de protection au travail, laboratoires, services de contrôle médical, ... | Organes paritaires compétents pour les travailleurs en général et leurs employeurs | 01/01/2008                | 01/01/9999              |

| Numéro    | Libellé  | Catégorie  | Date de début de validité | Date de fin de validité |
|-----------|--|--|---------------------------|-------------------------|
| 331       | Commission paritaire pour le secteur flamand de l'aide sociale et des soins de santé   | Organes paritaires compétents pour les travailleurs en général et leurs employeurs | 01/04/2007                | 01/01/9999              |
| 331.00.10 | Sous- sous commission paritaire pour l'accueil des enfants, les crèches, les jardins d'enfants, les services de garde d'enfants à domicile, les services de garde à domicile des enfants malades, les garderies extra scolaires  | Organes paritaires compétents pour les travailleurs en général et leurs employeurs | 01/01/2008                | 01/01/9999              |
| 331.00.20 | Sous- sous commission paritaire pour les centres de planning familial, les centres de télé-accueil, les organisations de volontaires sociaux, les services de lutte contre la toxicomanie (sans revalidation), les centres de consultation matrimoniale, les centres de consultation prénatale, les bureaux de consultation pour le jeune enfant, les centres de confiance pour l'enfance maltraitée, les services d'adoption, les centres de troubles du développement, les centres de consultation de soins pour handicapés, les initiatives de coopération en matières de soins à domicile, les centres de santé mentale  | Organes paritaires compétents pour les travailleurs en général et leurs employeurs | 01/01/2008                | 01/01/9999              |
| 332       | Commission paritaire pour le secteur francophone et germanophone de l'aide sociale et des soins de santé   | Organes paritaires compétents pour les travailleurs en général et leurs employeurs | 01/04/2007                | 01/01/9999              |
| 332.00.10 | Sous- sous commission paritaire pour les milieux d'accueil des enfants, l'accueil extra-scolaire, les crèches, les crèches parentales, les gardes d'enfants malades, les maisons communales d'accueil de l'enfance, les maisons d'enfants, les milieux d'accueil occasionnel, les milieux d'accueil régulier à horaire flexible, les milieux d'accueil d'urgence, les haltes-garderies, les farandolines, les haltes-accueils, les préguardiennats, les services d'accueillantes d'enfants conventionnées  | Organes paritaires compétents pour les travailleurs en général et leurs employeurs | 01/01/2008                | 01/01/9999              |
| 332.00.20 | Sous- sous commission paritaire pour les services d'aide aux justiciables, les services d'aide aux détenus, les centres d'action sociale globale agréés Cocof, les centres locaux de la promotion de la santé, les centres de service social agréés RW, les centres de coordination de soins et services à domicile, les services d'entraide, les services de prévention et d'éducation à la santé, les centres de planning familial, les centres de santé et services de promotion de la santé à l'école, les services communautaires de promotion de la santé, les centres de santé mentale, les équipes SOS enfants, les services sociaux, les centres de télé-accueil, les services de lutte contre la toxicomanie et de prévention des assuétudes, les organismes d'adoption, l'aide au victimes, les espaces-rencontres, les services de télévigilance | Organes paritaires compétents pour les travailleurs en général et leurs employeurs | 01/01/2008                | 01/01/9999              |
| 333       | Commission paritaire pour les attractions touristiques   | Organes paritaires compétents pour les travailleurs en général et leurs employeurs | 01/10/2003                | 01/01/9999              |
| 334       | Commission paritaire des loteries publiques (non constituée, étant donné que le président, le vice-président et les membres n'ont pas été nommés).   | Organes paritaires compétents pour les travailleurs en général et leurs employeurs | 01/07/2006                | 01/01/9999              |
| 335       | Commission paritaire pour les organismes sociaux (non constituée, étant donné que le président, le vice-président et les membres n'ont pas été nommés)   | Organes paritaires compétents pour les travailleurs en général et leurs employeurs | 01/04/2008                | 01/01/9999              |
| 336       | Commission paritaire pour les professions libérales  | Organes paritaires compétents pour les travailleurs en général et leurs employeurs | 01/01/2008                | 01/01/9999              |

| Numéro | Libellé   | Catégorie  | Date de début de validité | Date de fin de validité |
|--------|---|--|---------------------------|-------------------------|
| 337    | Commission paritaire pour le secteur non-marchand (non constituée, étant donné que le président, le vice-président et les membres n'ont pas été nommés) | Organes paritaires compétents pour les travailleurs en général et leurs employeurs | 01/04/2008                | 01/01/9999              |
| 339    | Commission paritaire pour les sociétés de logement social agréées   | Organes paritaires compétents pour les travailleurs en général et leurs employeurs | 01/01/2008                | 01/01/9999              |

Date de publication:  
26/11/2009

L'annexe est modifiée: Vous trouverez le détail des modifications -en gras- dans les documents Word et PDF

Contenu de l'annexe: 

  
AN2009-2-FR27.pdf

  
AN2009-2-FR27.doc

  
AN2009-2-FR27.xls

  
AN2009-2-FR27.txt

  
AN2009-2-FR27.xml

Information intermédiaire:

## Privé

| Secteur      | Code       | Libellé  | Date de début de validité | Date de fin de validité |
|--------------|------------|--|---------------------------|-------------------------|
| Privé        | 000        | Catégorie générale des employeurs de type commercial non redevables à l'ONSS d'aucune cotisation de sécurité d'existence à aucun fonds social et/ou non repris dans aucune autre catégorie particulière.   | 01/01/1945                | 01/01/9999              |
| Privé        | 004        | Titulaire d'un mandat politique ou public - cotisation semestrielle de solidarité. Catégorie supprimée au 31/12/1988.  | 01/01/1987                | 31/12/1988              |
| <b>Privé</b> | <b>005</b> | Catégorie réservée aux employeurs qui occupent uniquement des étudiants non assujettis à la sécurité sociale, dans les liens d'un contrat d'occupation étudiant, et qui ne sont redevables que d'une cotisation de solidarité. <b>Catégorie supprimée au 31/12/2009.</b>   | 01/07/1997                | <b>31/12/2009</b>       |
| Privé        | 006        | Employeurs pour lesquels, en vertu de la loi du 22 février 1998, l'Office national de sécurité sociale assure la perception et le recouvrement des cotisations qui jusqu'à la date du 30/09/1998 étaient perçues par le Fonds de retraite des ouvriers mineurs.  | 01/10/1998                | 01/01/9999              |
| Privé        | 010        | Catégorie générale des employeurs redevables pour leurs employés d'une cotisation au "Fonds social de la CPNAE" (Commission paritaire nationale auxiliaire pour employés n° 218 compétente pour l'industrie, le commerce et l'agriculture).  | 01/07/1975                | 01/01/9999              |
| Privé        | 011        | Catégorie générale des employeurs, exclusivement de type non-commercial, non redevables d'aucune cotisation de sécurité d'existence à aucun fonds social et/ou non repris dans aucune autre catégorie particulière.  | 01/07/1975                | 01/01/9999              |
| Privé        | 012        | Catégorie réservée aux employeurs étrangers redevables pour leurs employés d'une cotisation au "Fonds social de la CPNAE" (Commission paritaire nationale auxiliaire pour employés n° 218 compétente pour l'industrie, le commerce et l'agriculture).  | 01/07/1975                | 01/01/9999              |
| Privé        | 013        | Employeurs relevant : pour les ouvriers et certains employés : de la Commission paritaire de l'industrie et du commerce du diamant n° 324 et/ou des Sous commissions paritaires n° 324.01 et 324.02 ; pour certains employés : redevables d'une cotisation au Fonds de la Commission paritaire n° 218 CPNAE.   | 01/01/1945                | 01/01/9999              |
| Privé        | 014        | Employeurs relevant de la Commission paritaire des ports n° 301 et/ou des Sous commissions paritaires 301.01 à 301.05.   | 01/01/1945                | 01/01/9999              |
| Privé        | 015        | Employeurs relevant de la Commission paritaire de l'industrie de la réparation des navires. Catégorie supprimée au 30/06/2005. Employeurs repris en catégorie 000 à partir du 01/07/2005.  | 01/01/1945                | 30/06/2005              |
| Privé        | 016        | Employeurs, exclusivement de type non-commercial, redevables d'une cotisation au Fonds de la Commission paritaire de l'industrie hôtelière n° 302 ; à partir du 01/07/2007, à l'exclusion des travailleurs occasionnels déclarés dans une autre catégorie (voir aussi catégories 116, 216, 017, 117, 217).   | 01/07/1981                | 01/01/9999              |
| Privé        | 017        | Employeurs, exclusivement de type commercial, redevables d'une cotisation au Fonds de la Commission paritaire de l'industrie hôtelière n° 302 ; à partir du 01/07/2007, à l'exclusion des travailleurs occasionnels déclarés dans une autre catégorie (voir aussi catégories 117, 217, 016, 116, 216).   | 01/04/1979                | 01/01/9999              |
| Privé        | 018        | Employeurs occupant des travailleurs à domicile et ne cotisant pas pour leurs employés au "Fonds social". Catégorie supprimée au 31/03/1988. Employeurs repris en catégorie 000 à partir du 01/04/1988.  | 01/07/1975                | 31/03/1988              |
| Privé        | 019        | Employeurs redevables d'une cotisation au Fonds de la Commission paritaire n° 143 de la pêche maritime - "Zeevissersfonds" ; catégorie réservée au personnel navigant ; les travailleurs liés par un contrat d'engagement pour la pêche maritime sont à déclarer selon un mode particulier pour leurs rémunérations (forfaitaires) et leurs prestations (voir aussi catégories 086, 186).  | 01/01/1946                | 01/01/9999              |
| Privé        | 020        | Employeurs occupant des travailleurs rémunérés totalement ou partiellement au pourboire, qui ne relèvent pas de la Commission paritaire de l'industrie hôtelière n° 302 et qui ne sont pas redevables de la cotisation de base au "Fonds de fermeture d'entreprises". Catégorie supprimée au 31/03/2007.   | 01/07/1981                | 30/06/2007              |
| Privé        | 021        | Employeurs relevant de la Commission paritaire n° 139 de la batellerie occupant des travailleurs liés par un contrat d'engagement pour le service des bâtiments de navigation intérieure.  | 01/01/1945                | 01/01/9999              |
| Privé        | 022        | Employeurs relevant de la Sous commission paritaire pour les établissements et services de santé n° 305.02, redevables d'une cotisation au "Fonds social pour le secteur des milieux d'accueil d'enfants" (sous secteur 305.02.09) ; concerne les employeurs "francophones et germanophones" situés dans la Région wallonne ou dans la Région de Bruxelles-Capitale dont l'activité consiste en "l'accueil des enfants" ; non redevables de la cotisation de base au "Fonds de fermetures d'entreprises" (voir aussi catégorie 322) ; jusqu'au 31/12/2007. | 01/01/1990                | 31/12/2007              |



| Secteur | Code | Libellé   | Date de début de validité | Date de fin de validité |
|---------|------|---|---------------------------|-------------------------|
| Privé   | 022  | A partir du 01/01/2008, employeurs ressortissant à la Commission paritaire n° 332 pour "le Secteur francophone et germanophone de l'aide sociale et des soins de santé" (sous-secteur 332.00.10) ; redevables d'une cotisation au "Fonds social pour le secteur des milieux d'accueil d'enfants" ; concerne les employeurs francophones et germanophones situés en Région wallonne ou bruxelloise dont l'activité principale concerne l'accueil des enfants jusque 12 ans : milieu d'accueil d'enfants, accueil extra-scolaire, crèche, crèche parentale, garde d'enfants malades, maison communale d'accueil d'enfance, maison d'enfants, milieu d'accueil occasionnel, milieu d'accueil régulier à horaire flexible, milieu d'accueil d'urgence, halte-garderie, farandoline, halte-accueil, préguardiennat, service d'accueillantes d'enfants conventionnées (voir aussi catégories 322, 722). | 01/01/2008                | 01/01/9999              |
| Privé   | 023  | Employeurs occupant des travailleurs rémunérés totalement ou partiellement au pourboire, qui ne relèvent pas de la Commission paritaire de l'industrie hôtelière n° 302 et qui sont redevables de la cotisation de base au "Fonds de fermeture d'entreprises". Catégorie supprimée au 31/03/2007.   | 01/04/1947                | 30/06/2007              |
| Privé   | 024  | Employeurs redevables d'une cotisation au Fonds de la Commission paritaire de la construction n° 124 dont l'activité principale consiste en travaux de gros oeuvre en général (voir aussi catégories 026, 044, 054).  | 01/01/1947                | 01/01/9999              |
| Privé   | 025  | Employeurs redevables d'une cotisation au Fonds de la Sous commission paritaire pour les hôpitaux privés n° 305.01 ; concerne les établissements soumis à la loi sur les hôpitaux du 23/12/1963 et les maisons de soins psychiatriques, jusqu'au 31/12/2007.  | 01/01/1990                | 31/12/2007              |
| Privé   | 025  | A partir du 01/01/2008, employeurs ressortissant à la Commission paritaire n° 330 pour les Etablissements et services de santé (sous-secteur 330.01.10) ; redevables d'une cotisation au "Fonds social pour les hôpitaux privés" ; concerne les hôpitaux privés soumis à la loi du 07/08/1987 et les maisons de soins psychiatriques (voir aussi catégories 072, 111).  | 01/01/2008                | 01/01/9999              |
| Privé   | 026  | Employeurs redevables d'une cotisation au Fonds de la Commission paritaire de la construction n° 124 dont l'activité principale consiste en travaux de parachèvement en général ( <b>notamment peinture, isolation, installations sanitaires, de chauffage, d'objet en bois, d'éléments préfabriqués, vitrerie, charpenterie...</b> ), en commerce de gros de matériaux de construction... (voir aussi catégories 024, 044, 054).   | 01/10/1949                | 01/01/9999              |
| Privé   | 027  | Catégorie réservée uniquement à la déclaration des cotisations personnelles dues par les victimes d'un accident de travail survenu après le 15/10/1951 qui doivent être versées par les employeurs qui sont leur propre assureur et par les organismes d'assurances.  | 01/10/1951                | 01/01/9999              |
| Privé   | 028  | Catégorie réservée uniquement à la déclaration des cotisations personnelles dues par les victimes d'une maladie professionnelle dont l'indemnisation a été demandée après le 15/10/1951.  | 01/01/1954                | 01/01/9999              |
| Privé   | 029  | Employeurs relevant de la Sous commission paritaire pour les exploitations forestières n° 125.01 ; certains de leurs travailleurs, rémunérés à la tâche, doivent être déclarés de manière particulière.   | 01/07/1955                | 01/01/9999              |
| Privé   | 030  | Employeurs de type commercial qui, jusqu'à la fin des années 80, étaient exclus du bénéfice de la réduction des cotisations patronales MARIBEL pour les travailleurs manuels prévue à l'article 35 de la loi du 29 juin 1981.   | 01/07/1981                | 01/01/9999              |
| Privé   | 031  | Employeurs redevables d'une cotisation au Fonds de la Commission paritaire des maîtres-tailleurs, des tailleuses et couturières n° 107 (voir aussi catégorie 038).  | 01/07/1982                | 01/01/9999              |
| Privé   | 032  | Employeurs qui, en raison de leur caractère semi-public, ne sont pas redevables de la cotisation "congé-éducation payé" mais qui sont redevables des cotisations en faveur des groupes à risque (852), de l'accompagnement des chômeurs (854), du chômage temporaire et chômeurs âgés (859) (voir aussi catégories 232, 432, 532).  | 01/01/1963                | 01/01/9999              |
| Privé   | 033  | Catégorie réservée uniquement à certains services de compensation redevables des cotisations de sécurité sociale sur les salaires pour jours fériés qu'ils paient, en tant que tiers-payants, au nom et pour compte des employeurs (autres que les Fonds de sécurité d'existence et la Caisse nationale des vacances de l'industrie diamantaire).   | 01/01/1957                | 01/01/9999              |
| Privé   | 034  | Application de la loi du 28/06/1960 relative à la sécurité sociale des personnes ayant effectué des services temporaires à l'armée. Catégorie supprimée au 31/12/2003.  | 15/07/1960                | 31/12/2003              |

| Secteur | Code | Libellé  | Date de début de validité | Date de fin de validité |
|---------|------|--|---------------------------|-------------------------|
| Privé   | 035  | Catégorie réservée aux employeurs exerçant une profession libérale, c-à-d. les médecins, les dentistes, les vétérinaires, les avocats, les notaires, les architectes, les huissiers de justice, les professions paramédicales, les géomètres-experts, les réviseurs d'entreprises et les experts-comptables, les associations de fait formées par ces personnes ainsi que les sociétés qui sont créées dans le cadre de l'exercice de ces professions ; à l'exclusion des pharmaciens ; non redevables de la cotisation de base au "Fonds de fermeture d'entreprises" ; non redevables d'aucune cotisation de sécurité d'existence; mais bénéficiaires de la redistribution des charges sociales (voir aussi catégories 135, 235, 335 pour les pharmaciens) ; jusqu'au 31/12/2007. | 01/01/1987                | 31/12/2007              |
| Privé   | 035  | A partir du 01/01/2008, employeurs ressortissant à la Commission paritaire pour les professions libérales n° 336 ; concerne les professions libérales au sens strict, non médicales, et bénéficiaires de la redistribution des charges sociales, c-à-d. vétérinaire, avocat, notaire, architecte, huissier de justice, géomètre-expert, réviseur d'entreprise, comptable, expert-comptable, les associations de fait formées par ces personnes ainsi que les sociétés qui sont créées dans le cadre de l'exercice de ces professions (voir aussi catégories 135, 735, 835).  | 01/01/2008                | 01/01/9999              |
| Privé   | 036  | Employeurs redevables d'une cotisation au Fonds de la Commission paritaire de l'imprimerie, des arts graphiques et des journaux n° 130.  | 01/10/1960                | 01/01/9999              |
| Privé   | 037  | Employeurs, personnes physiques, occupant du personnel domestique, autre que des "gens de maison", redevables d'une cotisation au Fonds de la Commission paritaire pour la gestion d'immeubles, les agents immobiliers et les travailleurs domestiques n° 323 ; auxquels est destinée la réduction de cotisations prévue par l'A.R. n° 483 du 22/12/1986 (voir aussi catégories 039, 112, 113).  | 01/01/1970                | 01/01/9999              |
| Privé   | 038  | Employeurs redevables d'une cotisation aux Fonds des Commissions paritaires de l'industrie de l'habillement et de la confection n° 109 et/ou n° 215 (voir aussi catégorie 031).  | 01/01/1961                | 01/01/9999              |
| Privé   | 039  | Employeurs, personnes physiques, qui occupent des "employés de maison", autres que des travailleurs domestiques ; auxquels est destinée la réduction de cotisations prévue par l'A.R. n° 483 du 22/12/1986 ; à partir du 01/01/2008, relèvent de la Commission paritaire pour le secteur non-marchand n° 337.  | 01/01/1988                | 01/01/9999              |
| Privé   | 041  | Application de l'arrêté royal dispensant certaines catégories de personnes ayant exercé leur activité professionnelle, soit au Congo, soit au Rwanda - Burundi, des conditions d'admission à l'assurance chômage et à l'assurance maladie - invalidité. Catégorie supprimée au 31/12/2002.   | 01/07/1962                | 31/12/2002              |
| Privé   | 043  | Catégorie réservée au personnel auxiliaire occupé par les Communautés européennes. Perception des cotisations de sécurité sociale limitées à celles afférentes aux régimes de pension, de l'assurance maladie-invalidité et du chômage.  | 01/01/1962                | 01/01/9999              |
| Privé   | 044  | Employeurs redevables d'une cotisation au Fonds de la Commission paritaire de la construction n° 124 dont l'activité principale consiste à exécuter des travaux de carrelage, de mosaïque et tous autres travaux de revêtement des murs et du sol (le bois excepté), travaux de plafonnage et d'enduits, travaux de stuc et de staff (voir aussi catégories 024, 026, 054).  | 01/07/1962                | 01/01/9999              |
| Privé   | 048  | Employeurs redevables d'une cotisation aux Fonds des Commissions paritaires de l'industrie alimentaire n° 118 et/ou n° 220 et non repris dans une autre catégorie particulière à ce secteur (voir aussi catégories 051, 052, 058, 258, 848).   | 01/04/1964                | 01/01/9999              |
| Privé   | 049  | Employeurs redevables d'une cotisation au Fonds de la Commission paritaire pour l'entretien du textile n° 110.   | 01/10/1964                | 01/01/9999              |
| Privé   | 051  | Employeurs redevables d'une cotisation aux Fonds des Commissions paritaires de l'industrie alimentaire n° 118 et/ou n° 220 - sous secteur de l'industrie des légumes (conserves, surgelés, légumes secs, déshydratés, nettoyage ou préparation de légumes frais...) (voir aussi catégories 052, 048, 058, 258, 848).   | 01/04/1984                | 01/01/9999              |
| Privé   | 052  | Employeurs redevables d'une cotisation aux Fonds des Commissions paritaires de l'industrie alimentaire n° 118 et/ou n° 220 - sous secteur de l'industrie des fruits (conserves, surgelés, confitures, sirops...) (voir aussi catégories 051, 048, 058, 258, 848).  | 01/04/1984                | 01/01/9999              |
| Privé   | 053  | Employeurs relevant des Commissions paritaires n° 101 - Commission nationale mixte des mines et n° 205 pour employés des charbonnages - concerne les mines de houille, les usines de sous-produits, les organismes dépendant des mines...  | 01/07/1972                | 01/01/9999              |

| Secteur | Code | Libellé  | Date de début de validité | Date de fin de validité |
|---------|------|--|---------------------------|-------------------------|
| Privé   | 054  | Employeurs redevables d'une cotisation au Fonds de la Commission paritaire de la construction n° 124 dont l'activité principale réside dans l'exécution des travaux de couverture de construction et de travaux de rejointoiement (voir aussi catégories 024, 026, 044).   | 01/07/1962                | 01/01/9999              |
| Privé   | 055  | Employeurs redevables d'une cotisation au Fonds de la Commission paritaire de l'ameublement et de l'industrie transformatrice du bois n° 126.  | 01/01/1965                | 01/01/9999              |
| Privé   | 056  | Employeurs relevant des Commissions paritaires n° 104 de l'industrie sidérurgique et n° 210 des employés de l'industrie sidérurgique.  | 01/01/1964                | 01/01/9999              |
| Privé   | 057  | Employeurs redevables de cotisations aux Fonds des Commissions paritaires : pour les ouvriers : CP du commerce alimentaire n° 119 ; pour les employés : CP du commerce de détail indépendant n° 201 et/ou CPNAE n° 218 - concerne le petit commerce de détail alimentaire occupant moins de 20 travailleurs (en moyenne au cours de l'année civile précédente) (voir aussi catégorie 157).   | 01/04/1966                | 01/01/9999              |
| Privé   | 058  | Employeurs redevables d'une cotisation aux Fonds des Commissions paritaires : pour les ouvriers : de la CP de l'industrie alimentaire n° 118, sous secteur des boulangeries, pâtisseries qui fabriquent des produits "frais" de consommation immédiate et salons de consommation annexés à une pâtisserie ; redevables d'une cotisation au "Fonds social et de garantie de la boulangerie, pâtisserie et salons de consommation annexés" ; pour les employés : CP des employés de l'industrie alimentaire n° 220 et/ou CP du commerce de détail indépendant n° 201 (voir aussi catégories 258, 048, 051, 052, 848).  | 01/04/1966                | 01/01/9999              |
| Privé   | 059  | Employeurs relevant de la Sous commission paritaire de la fabrication industrielle et de la fabrication artisanale de fourrure n° 148.03 (voir aussi catégorie 169).   | 01/10/1966                | 01/01/9999              |
| Privé   | 060  | Employeurs relevant de la Commission paritaire pour les services de gardiennage et/ou de surveillance n° 317.  | 01/01/1980                | 01/01/9999              |
| Privé   | 061  | Employeurs redevables d'une cotisation au Fonds de la Commission paritaire de l'industrie verrière n° 115.   | 01/01/1987                | 01/01/9999              |
| Privé   | 062  | Employeurs redevables d'une cotisation au Fonds de la Sous commission paritaire des établissements et services d'éducation et d'hébergement de la communauté flamande n° 319.01 ; concerne les employeurs agréés et/ou subsidiés par la Communauté flamande ou la Commission communautaire flamande (voir aussi catégories 162, 462).  | 01/10/1989                | 01/01/9999              |
| Privé   | 063  | Employeurs redevables d'une cotisation au Fonds de la Sous commission paritaire de l'industrie des carrières de kaolin et de sables, exploitées à ciel ouvert, des provinces de Brabant wallon, de Hainaut, de Liège, de Luxembourg et de Namur n° 102.05 (voir aussi catégories 463, 090, 010).   | 01/04/1967                | 01/01/9999              |
| Privé   | 064  | Employeurs redevables d'une cotisation au Fonds de la Commission paritaire des entreprises de garages n° 112 (voir aussi catégorie 065).   | 01/07/1967                | 01/01/9999              |
| Privé   | 065  | Employeurs redevables d'une cotisation au Fonds de la Sous commission paritaire pour la carrosserie n° 149.02 (voir aussi catégorie 064).  | 01/01/1968                | 01/01/9999              |
| Privé   | 066  | Employeurs redevables d'une cotisation au Fonds de la Commission paritaire pour les entreprises de nettoyage n° 121.   | 01/10/1968                | 01/01/9999              |
| Privé   | 067  | Employeurs redevables d'une cotisation aux Fonds : pour les ouvriers : de la Sous commission paritaire des électriciens : installation et distribution, n° 149.01 ; pour les employés: de la CP du commerce de détail indépendant n° 201 et/ou de la CPNAE n° 218, à l'exclusion de ceux relevant de la catégorie 467 (voir aussi catégorie 467).  | 01/04/1969                | 01/01/9999              |
| Privé   | 068  | Employeurs relevant de la Commission paritaire du transport et de la logistique n° 140 et redevables d'une cotisation au "Fonds social des entreprises de taxi et des services de location de voitures avec chauffeur" (voir aussi catégories 083, 084, 085).  | 01/07/1969                | 01/01/9999              |
| Privé   | 069  | Employeurs redevables d'une cotisation au Fonds de la Sous commission paritaire de l'industrie de la chaussure, des bottiers et des chausseurs n° 128.02 (voir aussi catégorie 369).   | 01/07/1970                | 01/01/9999              |
| Privé   | 070  | Employeurs redevables d'une cotisation au Fonds de la Commission paritaire Nationale des Sports n° 223 ; catégorie réservée uniquement, à partir du 01/07/2007, à la déclaration des sportifs rémunérés en vertu d'un contrat de travail de sportif rémunéré prévu par la loi du 24 février 1978 et des coureurs cyclistes professionnels, titulaires d'une licence délivrée par la Royale Ligue Vélocipédique Belge ASBL, et soumis à un assujettissement restreint ; concerne aussi depuis le 01/01/08 les entraîneurs et les arbitres de football ; en combinaison avec une autre catégorie attribuée aux autres sportifs et une autre catégorie attribuée aux travailleurs ordinaires (voir aussi catégories 076, 262, 362). | 01/07/1978                | 01/01/9999              |

| Secteur | Code | Libellé   | Date de début de validité | Date de fin de validité |
|---------|------|---|---------------------------|-------------------------|
| Privé   | 071  | Catégorie réservée uniquement à la déclaration des jeunes défavorisés, soumis à un assujettissement restreint, occupés par des employeurs de type exclusivement non-commercial agréés pour la formation et la mise au travail accompagnée de jeunes défavorisés (A.R. n° 499 du 31/12/1986) ; en combinaison avec une autre catégorie attribuée aux travailleurs ordinaires.  | 01/04/1988                | 01/01/9999              |
| Privé   | 072  | Catégorie réservée uniquement pour la déclaration de médecins <b>soumis à un assujettissement restreint : 1) les médecins en formation de spécialiste, à déclarer par l'établissement de soins dans lequel la formation est suivie</b> (en combinaison avec une autre catégorie attribuée aux travailleurs ordinaires 025..) ; <b>2) à partir du 3e trimestre 2009, les médecins en formation de généraliste, à déclarer par le centre de coordination pour la formation en médecine générale.</b>  | 01/04/1983                | 01/01/9999              |
| Privé   | 073  | Employeurs relevant de la Sous commission paritaire pour les entreprises de travail adapté de la Région wallonne et de la Communauté germanophone n° 327.03 ; concerne les ETA "germanophones", catégorie réservée aux ETA subsidiées par la Région wallonne (et reconnues par l'AWIPH - Agence Wallonne d'Intégration des Personnes Handicapées) mais non redevables d'une cotisation au "Fonds de Sécurité d'existence pour les ETA situées en Région wallonne et en Communauté germanophone" ; non redevables des cotisations en faveur des groupes à risque (852), de l'accompagnement des chômeurs (854), du chômage temporaire et chômeurs âgés (859) (voir aussi catégories 173, 273, 373, 473). | 01/01/1987                | 01/01/9999              |
| Privé   | 074  | Employeurs, de type exclusivement non-commercial, relevant des Commissions paritaires n° 152 et/ou 225, redevables d'une cotisation au Fonds de la Commission paritaire pour les institutions subsidiées de l'enseignement libre n° 152 ; depuis le 01/04/2007, concerne uniquement les établissements et internats subventionnés par la Communauté flamande, dont le siège social est situé en Région flamande ou en Région de Bruxelles-Capitale et qui sont inscrits au rôle néerlandophone de l'ONSS ; non redevables des cotisations en faveur des groupes à risque (852), de l'accompagnement des chômeurs (854), du chômage temporaire et chômeurs âgés (859).                                   | 01/10/1978                | 01/01/9999              |
| Privé   | 076  | Catégorie réservée uniquement, à partir du 01/07/2007, à la déclaration des sportifs rémunérés en vertu d'un contrat de travail d'employé, autres que les sportifs déclarés dans la catégorie 070, et soumis à un assujettissement restreint ; employeurs redevables soit d'une cotisation aux Fonds des Sous-CP du secteur socio-culturel n° 329.01, 329.02 ou 329.03, soit d'une cotisation au Fonds de la CP n° 218 ; en combinaison avec une autre catégorie attribuée aux autres sportifs et une autre catégorie attribuée aux travailleurs ordinaires (voir aussi catégories 070, 262, 362).  | 01/01/1970                | 01/01/9999              |
| Privé   | 077  | Employeurs redevables d'une cotisation aux Fonds : pour les ouvriers : de la Sous commission paritaire pour le commerce du métal n° 149.04 ; pour les employés : de la CP du commerce de détail indépendant n° 201 et/ou de la CPNAE n° 218.  | 01/10/1970                | 01/01/9999              |
| Privé   | 078  | Employeurs redevables d'une cotisation aux Fonds: pour les ouvriers : de la Sous commission paritaire pour les métaux précieux n° 149.03 ; pour les employés : de la CP du commerce de détail indépendant n° 201 et/ou de la CPNAE n° 218 - concerne les entreprises d'horlogerie, d'orfèvrerie, de bijouterie et de joaillerie.  | 01/10/1970                | 01/01/9999              |
| Privé   | 079  | Employeurs redevables d'une cotisation au Fonds de la Sous commission paritaire pour la récupération des métaux n° 142.01 (voir aussi catégories 082, 092, 102).  | 01/10/1970                | 01/01/9999              |
| Privé   | 080  | Employeurs redevables d'une cotisation au Fonds de la Sous commission paritaire des compagnies aériennes n° 315.02 (voir aussi catégorie 180).  | 01/10/1978                | 01/01/9999              |
| Privé   | 081  | Employeurs redevables d'une cotisation aux Fonds : pour les ouvriers : de la Sous commission paritaire pour le commerce de combustibles de la Flandre orientale n° 127.02 ; pour les employés : de la CP du commerce de détail indépendant n° 201 et/ou de la CPNAE n° 218 (voir aussi catégories 091, 230).  | 01/10/1982                | 01/01/9999              |
| Privé   | 082  | Employeurs redevables d'une cotisation au Fonds de la Sous commission paritaire pour la récupération du papier n° 142.03 (voir aussi catégories 079, 092, 102).   | 01/10/1987                | 01/01/9999              |

| Secteur | Code | Libellé  | Date de début de validité | Date de fin de validité |
|---------|------|--|---------------------------|-------------------------|
| Privé   | 083  | Employeurs relevant de la Commission paritaire du transport et de la logistique n° 140 et redevables d'une cotisation au "Fonds Social Transport et Logistique" ; et/ou redevables d'une cotisation au Fonds de la Commission paritaire pour employés du commerce international, du transport et de la logistique n° 226 - ne concerne que les sous-secteurs du transport de choses par route pour compte de tiers, de la manutention de choses et/ou des services logistiques pour compte de tiers peu importe le mode de transport utilisé (en dehors des zones portuaires), de l'assistance dans les aéroports (voir aussi catégories 068, 084, 085). | 01/01/1971                | 01/01/9999              |
| Privé   | 084  | Employeurs relevant de la Commission paritaire du transport et de la logistique n° 140 et redevables d'une cotisation au "Fonds Social des entreprises de déménagement, gardes-meubles et leurs activités connexes" et/ou redevables d'une cotisation au Fonds de la Commission paritaire pour employés du commerce international, du transport et de la logistique n° 226 (voir aussi catégories 068, 083, 085).  | 01/07/1971                | 01/01/9999              |
| Privé   | 085  | Employeurs relevant de la Commission paritaire du transport et de la logistique n° 140 et redevables d'une cotisation au "Fonds Social Bus & Cars" - ne concerne que les services spéciaux d'autobus (services réguliers spécialisés) et les services d'autocars (services occasionnels) (voir aussi catégories 068, 083, 084, 232, 347).  | 01/10/1971                | 01/01/9999              |
| Privé   | 086  | Employeurs redevables d'une cotisation au Fonds de la Commission paritaire de la pêche maritime n° 143 - "Waarborg en sociaal Fonds voor de zeevisserij" ; concerne les marchands de poissons, acheteurs dans les halles aux poissons du littoral et qui occupent du personnel dans leurs entrepôts situés dans ou près de ces halles (voir aussi catégorie 019, 186).   | 01/07/1971                | 01/01/9999              |
| Privé   | 087  | Employeurs redevables d'une cotisation au Fonds des commissions paritaires de l'industrie chimique n° 116 et/ou n° 207 (voir aussi catégorie 187).   | 01/07/1972                | 01/01/9999              |
| Privé   | 088  | Employeurs relevant de la Commission paritaire de l'industrie des cuirs et peaux et des produits de remplacement et appartenant au secteur de la fabrication des gants en cuir, en y comprenant la coupe et la couture. Catégorie supprimée au 31/12/2002 - voir catégorie 169.  | 01/01/1973                | 30/09/2003              |
| Privé   | 089  | Employeurs redevables d'une cotisation aux Fonds de la Commission paritaire de la transformation du papier et du carton n° 136 et /ou de la Commission paritaire des employés de la transformation du papier et du carton n° 222 (voir aussi catégorie 189).   | 01/01/1974                | 01/01/9999              |
| Privé   | 090  | Employeurs redevables d'une cotisation au Fonds de la Sous commission paritaire de l'industrie des carrières et scieries de marbre de tout le territoire du Royaume n° 102.08 (voir aussi catégories 063, 463, 010).   | 01/04/1981                | 01/01/9999              |
| Privé   | 091  | Employeurs redevables d'une cotisation aux Fonds : pour les ouvriers : de la Commission paritaire pour le commerce de combustibles n° 127, à l'exclusion des employeurs relevant de la Sous commission paritaire pour le commerce de combustible de la Flandre orientale ; pour les employés : de la CP du commerce de détail indépendant n° 201 et/ou de la CPNAE n° 218 (voir aussi catégories 081, 230).  | 01/10/1974                | 01/01/9999              |
| Privé   | 092  | Employeurs redevables d'une cotisation au Fonds de la Sous commission paritaire pour la récupération de chiffons n° 142.02 (voir aussi catégories 079, 082, 102).  | 01/07/1976                | 01/01/9999              |
| Privé   | 093  | Employeurs redevables d'une cotisation au Fonds de la Commission paritaire pour les entreprises de travaux techniques agricoles et horticoles n° 132 (voir aussi catégorie 193).   | 01/01/1977                | 01/01/9999              |
| Privé   | 094  | Employeurs relevant de la Commission paritaire pour les entreprises horticoles n° 145, redevables d'une cotisation au "Fonds social pour l'implantation et l'entretien de parcs et jardins" ; concerne les entreprises dont l'activité consiste en l'implantation de parcs et jardins, à l'exclusion des autres entreprises horticoles, de la floriculture et de la culture des chicons (voir aussi catégories 194, 294, 494, 594).  | 01/01/1977                | 01/01/9999              |
| Privé   | 097  | Catégorie réservée uniquement à la déclaration des travailleurs intérimaires occupés par des employeurs des entreprises de travail intérimaire agréées : redevables d'une cotisation au Fonds de la Commission paritaire pour le travail intérimaire et les entreprises agréées fournissant des travaux ou services de proximité n° 322 ; en combinaison avec une autre catégorie attribuée aux travailleurs ordinaires.   | 01/01/1979                | 01/01/9999              |

| Secteur | Code | Libellé  | Date de début de validité | Date de fin de validité |
|---------|------|--|---------------------------|-------------------------|
| Privé   | 099  | Catégorie, et n° ONSS particulier 194xxxx-xx, réservés uniquement aux "tiers payant" redevables de cotisations de sécurité sociale, au nom et pour compte des employeurs : réservés aux Fonds de sécurité d'existence identifiés avant le 30/09/1983 ; en combinaison éventuellement avec une autre catégorie, et un autre n° ONSS, attribués pour leurs propres travailleurs (voir aussi catégories 199, 299, 399, 699...).   | 01/01/1977                | 01/01/9999              |
| Privé   | 100  | Employeurs redevables, pour leurs employés, d'une cotisation au Fonds de la Commission paritaire du commerce de détail indépendant n° 201, à l'exclusion de ceux repris dans une autre catégorie particulière (mixte) : 057, 058, 067, 077, 078, 081, 091, 169.  | 01/01/1992                | 01/01/9999              |
| Privé   | 102  | Employeurs redevables d'une cotisation au Fonds de la Sous commission paritaire pour la récupération de produits divers n° 142.04 (voir aussi catégories 079, 082, 092).   | 01/10/2005                | 01/01/9999              |
| Privé   | 110  | Employeurs relevant depuis le 01/10/2006 de la Sous commission paritaire de l'industrie du béton n° 106.02 ; redevables, à partir du 01/07/2007, d'une cotisation au Fonds social de l'industrie du béton.   | 01/10/2006                | 01/01/9999              |
| Privé   | 111  | Catégorie réservée uniquement à la déclarations de travailleurs contractuels subventionnés FBI (pour lesquels un subside est accordé par le Fonds budgétaire interdépartemental) occupés par des hôpitaux ; toujours en combinaison avec la catégorie 025 et mêmes caractéristiques que cette catégorie.   | 01/07/1987                | 01/01/9999              |
| Privé   | 112  | Employeurs redevables d'une cotisation au Fonds de la Commission paritaire pour la gestion d'immeubles, les agents immobiliers et les travailleurs domestiques n° 323 ; concerne les employeurs dont l'activité est exclusivement de type non-commercial : employeurs qui gèrent leur propre association de copropriétaires ; qui gèrent leur patrimoine immobilier propre, autre que celui en copropriété, et à partir du 01/07/2008 les agents immobiliers agréés IPI (Institut professionnel des agents immobiliers) (voir aussi catégories 037, 113).  | 01/01/2001                | 01/01/9999              |
| Privé   | 113  | Employeurs redevables d'une cotisation au Fonds de la Commission paritaire pour la gestion d'immeubles, les agents immobiliers et les travailleurs domestiques n° 323 ; concerne les employeurs dont l'activité est exclusivement de type commercial : les syndicats d'associations de copropriétaires et les régisseurs de biens immeubles, agréés comme agents immobiliers par l'IPI (Institut professionnel des agents immobiliers), et à partir du 01/07/2008 les agents immobiliers agréés IPI ; certains employeurs qui gèrent leur patrimoine immobilier propre, autre que celui en copropriété (voir aussi catégories 037, 112). | 01/04/2003                | 01/01/9999              |
| Privé   | 116  | Employeurs, exclusivement de type non-commercial, redevables d'une cotisation au Fonds de la Commission paritaire de l'industrie hôtelière n° 302 ; catégorie réservée uniquement aux travailleurs occasionnels pour lesquels l'employeur doit faire une déclaration "Dimona Full" (voir aussi catégories 016, 216, 017, 117, 217).  | 01/07/2007                | 01/01/9999              |
| Privé   | 117  | Employeurs, exclusivement de type commercial, redevables d'une cotisation au Fonds de la Commission paritaire de l'industrie hôtelière n° 302 ; catégorie réservée uniquement aux travailleurs occasionnels pour lesquels l'employeur doit faire une déclaration "Dimona Full" (voir aussi catégories 017, 217, 016, 116, 216).  | 01/07/2007                | 01/01/9999              |
| Privé   | 122  | Employeurs relevant de la Sous commission paritaire n° 305.02 pour les établissements et services de santé : redevables d'une cotisation au "Sociaal Fonds voor de gezondheidsinrichtingen en -diensten" (sous secteur 305.02.06) ; concerne les employeurs "néerlandophones" situés dans la Région Flamande ou dans la Région de Bruxelles-Capitale, dont l'activité consiste en soins de santé non hospitaliers et autres que ceux dispensés par les autres sous-secteurs de la CP 305.02 ; non redevables de la cotisation de base au "Fonds de fermeture d'entreprises" (voir aussi catégories 222, 422) ; jusqu'au 31/12/2007.      | 01/07/1991                | 31/12/2007              |

| Secteur | Code | Libellé   | Date de début de validité | Date de fin de validité |
|---------|------|---|---------------------------|-------------------------|
| Privé   | 122  | A partir du 01/01/2008, employeurs ressortissant à la Commission paritaire n° 331 pour le "Vlaamse welzijns- en gezondheidssector" (sous-secteur 331.00.20) ; redevables d'une cotisation au "Sociaal Fonds voor de Vlaamse welzijns- en gezondheidssector" ; concerne les employeurs néerlandophones, situés en Région flamande ou en Région bruxelloise, dont l'activité principale concerne: centrum voor geboorteregeling, centrum voor tele-onthaal, sociale vrijwilligersorganisatie, dienst voor de strijd tegen toxicomanie, centrum voor huwelijkscontacten, centrum voor prenatale raadpleging, consultatiebureau voor het jonge kind, vertrouwenscentrum kindermishandeling, adoptiedienst, centrum voor ontwikkelingsstoornissen, consultatiecentrum voor gehandicaptenzorg, samenwerkingsinitiatief inzake thuisverzorging, centrum voor geestelijke gezondheidszorg (voir aussi catégories 222, 422, 522, 722, 735, 911). | 01/01/2008                | 01/01/9999              |
| Privé   | 123  | Employeurs redevables d'une cotisation au Fonds de la Commission paritaire de la coiffure et des soins de beauté n° 314 ; concerne le secteur des salons de coiffure et des soins de beauté, à l'exclusion des centres de fitness, de bodybuilding, des saunas et centres solaires (voir aussi catégorie 223).  | 01/10/1991                | 01/01/9999              |
| Privé   | 130  | Employeurs redevables d'une cotisation au Fonds de la Commission paritaire des entreprises d'assurances n° 306 (voir aussi catégorie n° 530).   | 01/10/1991                | 01/01/9999              |
| Privé   | 132  | Catégorie réservée uniquement à la déclaration de travailleurs contractuels subventionnés FBI (pour lesquels un subside est accordé par le Fonds budgétaire interdépartemental) occupés par des hôpitaux à caractère semi-public ; toujours en combinaison avec la catégorie 032 et mêmes caractéristiques que cette catégorie.   | 01/07/1991                | 01/01/9999              |
| Privé   | 133  | Employeurs redevables d'une cotisation au Fonds de la Commission paritaire de l'Industrie des Tabacs n° 133.  | 01/04/2007                | 01/01/9999              |
| Privé   | 135  | Employeurs, professions libérales, redevables d'une cotisation au Fonds de la Commission paritaire pour les pharmacies et offices de tarification n° 313 ; concerne les employeurs, professions libérales, qui exercent leur activité en tant que personne physique ou association de fait (employeurs issus de la catégorie 035), ainsi que les sociétés dont un des associés détient le titre de pharmacien ; bénéficiaires de la redistribution des charges sociales (voir aussi catégories 235, 335).   | 01/01/1998                | 01/01/9999              |
| Privé   | 157  | Employeurs redevables de cotisations aux Fonds des Commissions paritaires : pour les ouvriers : du commerce alimentaire n° 119 ; pour les employés : de la Sous commission paritaire pour les moyennes entreprises d'alimentation n° 202.01 - concerne le moyen commerce de détail alimentaire occupant 20 travailleurs ou plus (en moyenne au cours de l'année civile précédente) avec maximum 2 points de vente, un au siège social et une succursale (voir aussi catégorie 057).   | 01/07/1995                | 01/01/9999              |
| Privé   | 158  | Employeurs définis à l'indice 058 mais déclarant des travailleurs avec rémunérations forfaitaires (voir aussi catégories 058, 258). Catégorie supprimée au 31/03/2007.  | 01/01/1986                | 30/06/2007              |
| Privé   | 162  | Employeurs redevables d'une cotisation au Fonds de la Sous commission paritaire des établissements et services d'éducation et d'hébergement de la communauté française, de la Région wallonne et de la Communauté germanophone n° 319.02 ; concerne les employeurs agréés et/ou subsidiés par la Communauté française, la Région wallonne, la Communauté germanophone ou la Commission communautaire française et ceux, non agréés ni subventionnés dont l'activité principale est exercée en Wallonie (voir aussi catégories 062, 462).  | 01/04/1990                | 01/01/9999              |
| Privé   | 166  | Employés définis à l'indice 066 mais déclarant des travailleurs avec rémunérations forfaitaires. Catégorie supprimée au 31/03/2007.   | 01/01/1986                | 30/06/2007              |
| Privé   | 169  | Employeurs redevables d'une cotisation aux Fonds : pour les ouvriers : de la Sous commission paritaire de la maroquinerie et de la ganterie n° 128.03 ; pour les employés : de la CP du commerce de détail indépendant n° 201 et/ou de la CPNAE n° 218 (voir aussi catégories 069, 369).  | 01/10/1991                | 01/01/9999              |
| Privé   | 173  | Employeurs relevant de la Sous commission paritaire pour les entreprises de travail adapté subsidiées par la Commission communautaire française n° 327.02 ; concerne les employeurs des ETA bruxelloises "francophones" ; redevables d'une cotisation au "Fonds de Sécurité d'existence pour les ETA agréées par la Commission communautaire française" ; non redevables des cotisations en faveur des groupes à risque (852), de l'accompagnement des chômeurs (854), du chômage temporaire et chômeurs âgés (859) (voir aussi catégories 073, 273, 373, 473).   | 01/01/2002                | 01/01/9999              |

| Secteur | Code | Libellé   | Date de début de validité | Date de fin de validité |
|---------|------|---|---------------------------|-------------------------|
| Privé   | 174  | Employeurs, de type exclusivement non-commercial, relevant des Commissions paritaires n° 152 et/ou 225, redevables d'une cotisation au Fonds de la Commission paritaire pour les institutions subsidiées de l'enseignement libre n° 152 ; depuis le 01/04/2007, concerne uniquement les établissements et internats subventionnés par la Communauté française, dont le siège est situé en Région wallonne ou en Région de Bruxelles-Capitale et qui sont inscrits auprès de l'ONSS au rôle francophone ; non redevables des cotisations en faveur des groupes à risque (852), de l'accompagnement des chômeurs (854), du chômage temporaire et chômeurs âgés (859). | 01/04/2007                | 01/01/9999              |
| Privé   | 180  | Employeurs de droit privé qui, outre les travailleurs sous contrat de travail régi par le droit privé, occupent aussi du personnel sous statut public <b>et qui relèvent</b> de la Commission paritaire de l'aviation commerciale n° 315; à partir du 21/08/2009, relèvent de la <b>Sous commission paritaire pour la gestion des aéroports n° 315.03; concerne notamment BAC S.A.-N.V. n° 1788535-46</b> (voir aussi catégorie 080).   | 01/01/2005                | 01/01/9999              |
| Privé   | 183  | Employeurs dont les travailleurs manuels ressortissent à la Commission paritaire n° 140 qui ne sont pas (année 1995) ou en partie seulement (années 1996 et suivantes) redevables de la cotisation de sécurité d'existence au Fonds social. Catégorie supprimée au 01/01/1996.  | 01/01/1996                | 30/06/2007              |
| Privé   | 186  | Employeurs redevables d'une cotisation au Fond de la Commission paritaire pour la pêche maritime n° 143 - "Waarborg en sociaal Fonds voor de zeevisserij" ; concerne les employeurs dont l'activité économique consiste en l'exploitation et la gestion de ventes de poissons (voir aussi catégories 019, 086).   | 01/01/1995                | 01/01/9999              |
| Privé   | 187  | Employeurs redevables d'une cotisation aux Fonds des Commissions paritaires de l'industrie chimique n° 116 et/ou n° 207, mais dispensés du paiement aux Fonds de la partie de cotisation destinée aux groupes à risque s'ils ont pris eux-mêmes des initiatives similaires entérinées par une CCT (voir aussi catégorie 087).   | 01/10/1989                | 01/01/9999              |
| Privé   | 189  | Employeurs redevables de cotisations aux Fonds de la Commission paritaire pour la production de pâtes, papiers et cartons n° 129 et/ou de la Commission paritaire des employés de l'industrie papetière n° 221 (voir aussi catégorie 089).  | 01/04/1994                | 01/01/9999              |
| Privé   | 193  | Employeurs redevables d'une cotisation au Fonds de la Commission paritaire de l'agriculture n° 144 (voir aussi catégorie 093).  | 01/04/1995                | 01/01/9999              |
| Privé   | 194  | Employeurs relevant de la Commission paritaire pour les entreprises horticoles n° 145, redevables d'une cotisation au "Fonds social et de garantie pour les entreprises horticoles" ; concerne les entreprises horticoles, à l'exclusion de celles dont l'activité consiste en l'implantation des parcs et jardins, en floriculture ou en culture des chicons (voir aussi catégories 094, 294, 494, 594).   | 01/01/1991                | 01/01/9999              |
| Privé   | 198  | Employeurs de l'enseignement subsidié intervenant en tant que tiers-payant pour les accompagnateurs de bus pour lesquels l'assurance obligatoire est limitée aux régimes d'assurance maladie et invalidité, pensions et chômage. Catégorie supprimée au 31/03/2000.   | 01/01/1993                | 31/03/2000              |
| Privé   | 199  | Catégorie, et n° ONSS particulier, réservés uniquement au Fonds pour l'industrie diamantaire (n° 1943023-48), à la Caisse de vacances de l'Etat pour l'industrie diamantaire (n° 1941003-94) et au Fonds de compensation interne pour le secteur du diamant (n° 1943066-16), redevables de cotisations de sécurité sociale en qualité de "tiers-payant" ; en combinaison éventuellement avec une autre catégorie, et un autre n° ONSS, pour leur propre personnel (voir aussi catégories 099, 299, 399, 699,...).   | 01/01/1986                | 01/01/9999              |
| Privé   | 200  | Employeurs redevables : pour les employés : d'une cotisation au Fonds de la Commission paritaire pour les employés du commerce international, du transport et de la logistique n° 226 ; pour les ouvriers : d'aucune cotisation à aucun autre fonds (voir aussi catégories 083, 084).   | 01/10/1992                | 01/01/9999              |
| Privé   | 211  | Employeurs relevant de la Sous commission paritaire pour les services des aides familiales et des aides seniors de la Communauté flamande n° 318.02 ; concerne les services subsidiés par la Communauté flamande, à l'exclusion des services non subsidiés ; employeurs bénéficiant du cumul de la réduction structurelle et de la réduction Maribel social (voir aussi catégories 611, 011).   | 01/01/1990                | 01/01/9999              |
| Privé   | 212  | Employeurs étrangers, sans siège d'exploitation en Belgique, qui occupent des travailleurs, non liés par un contrat de travail de droit belge, mais qui doivent être assujettis en Belgique en vertu de la réglementation internationale ; non redevables de la cotisation vacances annuelles ; non redevables de la plupart des cotisations spéciales.   | 01/01/2003                | 01/01/9999              |



| Secteur | Code | Libellé   | Date de début de validité | Date de fin de validité |
|---------|------|---|---------------------------|-------------------------|
| Privé   | 216  | Employeurs, exclusivement de type non-commercial, redevables d'une cotisation au Fonds de la Commission paritaire de l'industrie hôtelière n° 302 ; catégorie réservée uniquement aux travailleurs occasionnels pour lesquels l'employeur doit faire une déclaration "Dimona Light" (voir aussi catégories 016, 116, 017, 117, 217).  | 01/07/2007                | 01/01/9999              |
| Privé   | 217  | Employeurs, exclusivement de type commercial, redevables d'une cotisation au Fonds de la Commission paritaire de l'industrie hôtelière n° 302 ; catégorie réservée uniquement aux travailleurs occasionnels pour lesquels l'employeur doit faire une déclaration "Dimona Light" (voir aussi catégories 017, 117, 016, 116, 216).  | 01/07/2007                | 01/01/9999              |
| Privé   | 222  | Employeurs relevant de la Sous commission paritaire n° 305.02 pour les établissements et services de santé : redevables d'une cotisation au "Fonds des établissements et services de santé francophones pour la formation" (sous secteur 305.02.07) ; concerne les employeurs "francophones et germanophones" situés dans la Région wallonne ou dans la Région de Bruxelles-Capitale, dont l'activité consiste en soins de santé non hospitaliers et autres que ceux dispensés par les autres sous-secteurs de la CP 305.02 ; non redevables de la cotisation de base au "Fonds de fermeture d'entreprises" (voir aussi catégories 122, 422) ; jusqu'au 31/12/2007.   | 01/10/1991                | 31/12/2007              |
| Privé   | 222  | A partir du 01/01/2008, employeurs ressortissant à la Commission paritaire n° 332 pour "le Secteur francophone et germanophone de l'Aide sociale et des Soins de santé" (sous-secteur 332.00.20) ; redevables d'une cotisation au "Fonds social pour le secteur de l'aide sociale et des soins de santé" ; concerne les employeurs francophones et germanophones situés en Région wallonne ou bruxelloise dont l'activité principale concerne : l'aide aux justiciables et détenus, centre d'action sociale globale (agrées Cocof), centre local de la promotion de la santé (agrée RW), centre de coordination de soins et services à domicile, service d'entraide, service de prévention et d'éducation à la santé, centre de planning familial, centre de santé et service de promotion de la santé à l'école, service communautaire de promotion de la santé, centre de santé mentale, équipe SOS enfants, service social, centre de télé-accueil, service de lutte contre la toxicomanie et de prévention des assuétudes, aide aux victimes (non reconnu), espace-rencontre, télévigilance (voir aussi catégories 122, 422, 522, 722, 735, 911). | 01/01/2008                | 01/01/9999              |
| Privé   | 223  | Employeurs redevables d'une cotisation au Fonds de la Commission paritaire de la coiffure et des soins de beauté n° 314 ; ne concerne que le secteur des centres de fitness, de body building, des saunas et des centres solaires (voir aussi catégorie 123).   | 01/07/1993                | 01/01/9999              |
| Privé   | 224  | Catégorie réservée aux ouvriers intérimaires occupés dans le secteur de la construction ; Employeurs des entreprises de travail intérimaires agréées, spécialement constituées dans le but de mettre des ouvriers à disposition des entreprises de la construction, qui relèvent de la Commission paritaire de la construction (CP 124) et qui s'occupent de travaux de gros oeuvre en général (voir cat 024). Ces employeurs cotisent à la fois au Fonds social des travailleurs intérimaires (voir cat 097) et aux Fonds de sécurité d'existence et de formation professionnelle des ouvriers du secteur de la construction de la catégorie 024. Catégorie à attribuer en fonction de l'activité exercée par l'intérimaire chez l'utilisateur.  | 01/01/2002                | 01/01/9999              |
| Privé   | 226  | Catégorie réservée aux ouvriers intérimaires occupés dans le secteur de la construction, Employeurs des entreprises de travail intérimaires agréées, spécialement constituées dans le but de mettre des ouvriers à disposition des entreprises de la construction, qui relèvent de la Commission paritaire de la construction (CP 124) et qui s'occupent de travaux de parachèvement en général (voir cat 026). Ces employeurs cotisent à la fois au Fonds social des travailleurs intérimaires (voir cat 097) et aux Fonds de sécurité d'existence et de formation professionnelle des ouvriers du secteur de la construction de la catégorie 026. Catégorie à attribuer en fonction de l'activité exercée par l'intérimaire chez l'utilisateur.   | 01/01/2002                | 01/01/9999              |
| Privé   | 230  | Employeurs redevables d'une cotisation au Fonds des Commissions paritaires de l'industrie et du commerce du pétrole n° 117 et/ou n° 211 (voir aussi catégories 081, 091).   | 01/10/1997                | 01/01/9999              |
| Privé   | 232  | Employeurs qui, en raison de leur caractère public, ne sont pas redevables ni de la cotisation "congé-éducation payé" ni des cotisations en faveur des groupes à risque (852), de l'accompagnement des chômeurs (854), du chômage temporaire et chômeurs âgés (859) (voir aussi catégories 032, 432, 532).  | 01/04/1994                | 01/01/9999              |

| Secteur | Code | Libellé  | Date de début de validité | Date de fin de validité |
|---------|------|--|---------------------------|-------------------------|
| Privé   | 235  | Employeurs redevables d'une cotisation au Fonds de la Commission paritaire pour les pharmacies et offices de tarification n° 313 ; concerne les employeurs exclusivement de type commercial, qui exercent leur activité sous forme de société commerciale et dont aucun des associés composant la société ne détient le titre de pharmacien (employeurs issus de la catégorie 000) (voir aussi catégories 135, 335).   | 01/01/1998                | 01/01/9999              |
| Privé   | 244  | Catégorie réservée aux ouvriers intérimaires occupés dans le secteur de la construction, Employeurs des entreprises de travail intérimaires agréées, spécialement constituées dans le but de mettre des ouvriers à disposition des entreprises de la construction, qui relèvent de la Commission paritaire de la construction (CP 124) et qui s'occupent de travaux de carrelage, de mosaïque et de tous autres travaux de revêtement de murs et de sols (bois excepté), travaux de plafonnage et d'enduits, stuc et staff (voir cat 044). Ces employeurs cotisent à la fois au Fonds social des travailleurs intérimaires (voir cat 097) et aux Fonds de sécurité d'existence et de formation professionnelle des ouvriers du secteur de la construction de la catégorie 044. Catégorie à attribuer en fonction de l'activité exercée par l'intérimaire chez l'utilisateur. | 01/01/2002                | 01/01/9999              |
| Privé   | 254  | Catégorie réservée aux ouvriers intérimaires occupés dans le secteur de la construction, Employeurs des entreprises de travail intérimaires agréées, spécialement constituées dans le but de mettre des ouvriers à disposition des entreprises de la construction, qui relèvent de la Commission paritaire de la construction (CP 124) et qui s'occupent de travaux de couverture de construction et de travaux de rejointoiement (voir cat 054). Ces employeurs cotisent à la fois au Fonds social des travailleurs intérimaires (voir cat 097) et aux Fonds de sécurité d'existence et de formation professionnelle des ouvriers du secteur de la construction de la catégorie 054. Catégorie à attribuer en fonction de l'activité exercée par l'intérimaire chez l'utilisateur.  | 01/01/2002                | 01/01/9999              |
| Privé   | 258  | Employeurs redevables d'une cotisation aux Fonds : pour les ouvriers : de la Commission paritaire de l'industrie alimentaire n° 118, sous secteur des boulangeries industrielles ; pour les employés : de la Commission paritaire des employés de l'industrie alimentaire n° 220 (voir aussi catégories 058, 048, 051, 052, 848).  | 01/01/1994                | 01/01/9999              |
| Privé   | 262  | Employeurs redevables d'une cotisation au "Social Fonds voor het Sociaal-Cultureel Werk van de Vlaamse Gemeenschap" ; concerne les employeurs, exclusivement de type non-commercial, relevant de la Sous commission paritaire pour le secteur socioculturel de la Communauté flamande n° 329.01 et de la Sous commission paritaire pour les organisations socio-culturelles fédérales et bicommunautaires n° 329.03, dont le siège social est situé : a) en Région flamande ; b) en Région de Bruxelles-Capitale et inscrits à l'ONSS au rôle néerlandophone ; (voir aussi catégorie 362).   | 01/01/1998                | 01/01/9999              |
| Privé   | 269  | Employeurs ressortissant à la Sous commission paritaire de la maroquinerie qui ne sont redevables que de la cotisation destinée à assurer le financement de la promotion de l'emploi des groupes à risques. Catégorie supprimée au 31/12/2002 - voir catégorie 169.  | 01/10/1991                | 30/09/2003              |
| Privé   | 273  | Employeurs relevant de la Sous commission paritaire pour les entreprises de travail adapté de la Région wallonne et de la Communauté germanophone n° 327.03 ; concerne les ETA wallonnes, catégorie réservée aux ETA subsidiées par la Région wallonne (et reconnues par l'AWIPH - Agence Wallonne d'Intégration des Personnes Handicapées) ; redevables d'une cotisation au "Fonds de Sécurité d'existence pour les ETA situées en Région wallonne et en Communauté germanophone" ; non redevables des cotisations en faveur des groupes à risque (852), de l'accompagnement des chômeurs (854), du chômage temporaire et chômeurs âgés (859) (voir aussi catégories 073, 173, 373, 473).   | 01/07/2002                | 01/01/9999              |
| Privé   | 294  | Employeurs relevant de la Commission paritaire pour les entreprises horticoles n° 145, redevables d'une cotisation au "Fonds social pour l'implantation et l'entretien de parcs et jardins" ; en raison de leur caractère semi-public, non redevables de la cotisation destinée au congé-éducation payé (voir aussi catégories 094, 194, 494, 594).  | 01/01/1986                | 01/01/9999              |
| Privé   | 299  | Catégorie, et n° ONSS particulier 194xxxx-xx, réservés uniquement aux "tiers payant" redevables de cotisations de sécurité sociale au nom et pour compte des employeurs : réservés 1) aux Fonds de sécurité d'existence identifiés après le 30/09/1983 ; 2) aux "tiers payant" en matière de prépension (conventionnelle ou autre...) ; en combinaison éventuellement avec une autre catégorie, et un autre n° ONSS, attribués pour leurs propres travailleurs (voir aussi catégories 099, 199, 699).  | 01/01/1986                | 01/01/9999              |

| Secteur | Code | Libellé  | Date de début de validité | Date de fin de validité |
|---------|------|--|---------------------------|-------------------------|
| Privé   | 303  | <b>Employeurs redevables d'une cotisation au Fonds de la Sous commission paritaire pour la production de films n° 303.01 - concerne la production de films longs métrages, à titre principal ou accessoire (voir aussi catégorie 423).</b>   | 01/01/2010                | 01/01/9999              |
| Privé   | 311  | Employeurs relevant de la Sous commission paritaire n° 305.02 pour les établissements et services de santé : redevables d'une cotisation au "Fonds social pour les homes pour personnes âgées et les maisons de repos et de soins privés" (sous secteur 305.02.01) ; concerne les employeurs dont l'activité consiste en "l'accueil des personnes âgées" et est de caractère non commercial (ASBL, société civile...) ; non redevables de la cotisation de base au "Fonds de fermeture d'entreprises" (voir aussi catégorie 330) ; jusqu'au 31/12/2007.                    | 01/10/1993                | 31/12/2007              |
| Privé   | 311  | A partir du 01/01/2008, employeurs ressortissant à la Commission paritaire n° 330 pour les Etablissements et services de santé (sous-secteur 330.01.20) ; redevables d'une cotisation au "Fonds social pour les homes pour personnes âgées et les maisons de repos et de soins privés" ; concerne les employeurs, exclusivement de type non-commercial (ASBL, SCIV...), dont l'activité principale concerne : maison de repos, maison de repos et de soins, résidence service, centre de soins de jour, centre de jour pour personnes âgées (voir aussi catégorie 330).    | 01/01/2008                | 01/01/9999              |
| Privé   | 316  | Atelier protégé relevant pour les travailleurs valides de la Commission paritaire de l'industrie hôtelière. Catégorie supprimée au 31/12/1994 - voir catégories 073, 173, 273, 373, 473.   | 01/01/1988                | 31/12/1994              |
| Privé   | 320  | Employeurs redevables d'une cotisation au Fonds de la Commission paritaire des pompes funèbres n° 320.   | 01/10/2006                | 01/01/9999              |
| Privé   | 322  | Employeurs relevant de la Sous commission paritaire n° 305.02 pour les établissements et services de santé : redevables d'une cotisation au "Sociaal Fonds voor de sector opvang van kinderen" (sous secteur 305.02.08) ; concerne les employeurs "néerlandophones" situés dans la Région Flamande ou dans la Région de Bruxelles-Capitale, dont l'activité consiste en "l'accueil des enfants" ; non redevables de la cotisation de base au "Fonds de fermeture d'entreprises" (voir aussi catégorie 022) ; jusqu'au 31/12/2007.  | 01/01/1998                | 31/12/2007              |
| Privé   | 322  | A partir du 01/01/2008, employeurs ressortissant à la Commission paritaire n° 331 pour le "Vlaamse welzijns- en gezondheidssector" (sous-secteur 331.00.10) ; redevables d'une cotisation au "Sociaal Fonds voor de Vlaamse welzijns- en gezondheidssector" ; concerne les employeurs néerlandophones, situés en Région flamande ou en Région bruxelloise, dont l'activité principale concerne : de kinderkribben, peutertuinen, diensten voor opvanggezinnen, diensten voor thuisopvang van zieke kinderen, buitenschoolse kinderopvang (voir aussi catégories 022, 722). | 01/01/2008                | 01/01/9999              |
| Privé   | 323  | Employeurs redevables d'une cotisation au Fonds de la Sous commission paritaire pour l'exploitation des salles de cinéma n° 303.03.  | 01/10/1999                | 01/01/9999              |
| Privé   | 330  | Employeurs relevant de la Sous commission paritaire n° 305.02 pour les établissements et services de santé : redevables d'une cotisation au "Fonds social pour les homes pour personnes âgées et les maisons de repos et de soins privés" (sous secteur 305.02.01) ; concerne les employeurs dont l'activité consiste en "l'accueil des personnes âgées" et est de type commercial (SA, SPRL...) ; redevables de la cotisation de base au "Fonds de fermeture d'entreprises" (voir aussi catégorie 311) ; jusqu'au 31/12/2007.   | 01/10/1993                | 31/12/2007              |
| Privé   | 330  | A partir du 01/01/2008, employeurs ressortissant à la Commission paritaire n° 330 pour les Etablissements et services de santé (sous-secteur 330.01.20) ; redevables d'une cotisation au "Fonds social pour les homes pour personnes âgées et les maisons de repos et de soins privés" ; concerne les employeurs, exclusivement de type commercial, dont l'activité principale concerne : maison de repos, maison de repos et de soins, résidence service, centre de soins de jour, centre de jour pour personnes âgées (voir aussi catégorie 311).                        | 01/01/2008                | 01/01/9999              |
| Privé   | 335  | Employeurs redevables d'une cotisation au Fonds de la Commission paritaire pour les pharmacies et offices de tarification n° 313 ; concerne les employeurs, exclusivement de type non commercial, qui exercent leur activité sous la forme d'une association non commerciale et dont aucun des associés composant l'association ne détient le titre de pharmacien (employeurs issus de la catégorie 011) (voir aussi catégories 135, 235).   | 01/01/1998                | 01/01/9999              |
| Privé   | 336  | Atelier protégé relevant pour ses ouvriers valides de la Commission paritaire de l'imprimerie, des arts graphiques et des journaux. Catégorie supprimée au 31/12/1994 - voir catégories 073, 173, 273, 373, 473.   | 01/01/1987                | 31/12/1994              |

| Secteur | Code | Libellé  | Date de début de validité | Date de fin de validité |
|---------|------|--|---------------------------|-------------------------|
| Privé   | 362  | Employeurs redevables d'une cotisation au "Fonds social du secteur socio-culturel des Communautés française et germanophone" ; concernent les employeurs, exclusivement de type non-commercial, relevant de la Sous commission paritaire pour le secteur socioculturel de la Communauté française et germanophone et de la Région wallonne n° 329.02 et de la Sous commission paritaire pour les organisations socio-culturelles fédérales et bicommunautaires n° 329.03, dont le siège social est situé : a) en Région wallonne ; b) en Région de Bruxelles-Capitale et inscrits à l'ONSS au rôle francophone (voir aussi catégorie 262). | 01/07/1998                | 01/01/9999              |
| Privé   | 364  | Atelier protégé qui relève pour ses ouvriers valides de la Commission paritaire des entreprises de garage. Catégorie supprimée au 31/12/1994 - voir catégories 073, 173, 273, 373, 473.  | 01/01/1988                | 31/12/1994              |
| Privé   | 369  | Employeurs redevables d'une cotisation au Fonds de la Sous commission paritaire pour les chaussures orthopédiques n° 128.06 (voir aussi catégories 069, 169).  | 01/04/1992                | 01/01/9999              |
| Privé   | 373  | Employeurs relevant de la Sous commission paritaire pour les entreprises de travail adapté subsidiées par la Communauté flamande ou par la commission communautaire flamande et les ateliers sociaux agréés et/ou subsidiés par la Communauté flamande n° 327.01 ; concerne les employeurs des ateliers sociaux néerlandophones ; redevables d'une cotisation au "Fonds voor Bestaanszekerheid voor de sociale werkplaatsen" ; non redevables des cotisations en faveur des groupes à risque (852), de l'accompagnement des chômeurs (854), du chômage temporaire et chômeurs âgés (859) (voir aussi catégories 073, 173, 273, 473).       | 01/01/2003                | 01/01/9999              |
| Privé   | 387  | Atelier protégé relevant pour ses travailleurs valides de la Commission paritaire de l'industrie chimique. Catégorie supprimée au 31/12/1994 - voir catégories 073, 173, 273, 373, 473.  | 01/07/1989                | 31/12/1994              |
| Privé   | 394  | Atelier protégé ayant pour activité économique l'implantation et l'entretien de parcs et jardins qui relève pour ses ouvriers valides de la Commission paritaire pour les entreprises horticoles. Catégorie supprimée au 31/12/1994 - voir catégories 073, 173, 273, 373, 473.   | 01/01/1987                | 31/12/1994              |
| Privé   | 422  | Employeurs relevant de la Sous commission paritaire n° 305.02 pour les établissements et services de santé : redevables d'une cotisation au "Fonds social pour les établissements et services de santé bicommunautaires" (sous secteur 305.02.05) ; concerne les employeurs "bicommunautaires" situés dans la Région de Bruxelles-Capitale, dont l'activité consiste en soins de santé non hospitaliers et autres que ceux dispensés par les autres sous-secteurs de la CP 305.02 ; non redevables de la cotisation de base au "Fonds de fermeture d'entreprises" (voir aussi catégories 122, 222) ; jusqu'au 31/12/2007.                  | 01/01/1998                | 31/12/2007              |
| Privé   | 422  | A partir du 01/01/2008, employeurs ressortissant à la Commission paritaire n° 330 pour les Etablissements et services de santé (sous-secteur 330.02) ; redevables d'une cotisation au "Fonds social pour les établissements et les services de santé" ; concerne les établissements et services de santé "bicommunautaires" reconnus par la Commission Communautaire Commune (voir aussi catégories 122, 222, 522, 722, 735, 911).   | 01/01/2008                | 01/01/9999              |
| Privé   | 423  | Employeurs redevables d'une cotisation au Fonds de la Commission paritaire pour le secteur audiovisuel n° 227.   | 01/10/2005                | 01/01/9999              |
| Privé   | 430  | Employeurs redevables d'une cotisation au Fonds de la Sous commission paritaire de la prothèse dentaire n° 305.03 ; jusqu'au 31/12/2007.   | 01/01/2000                | 31/12/2007              |
| Privé   | 430  | A partir du 01/01/2008, employeurs ressortissant à la Commission paritaire n° 330 pour les Etablissements et services de santé (sous-secteur 330.03) ; redevables d'une cotisation au "Fonds social de la technique dentaire" ; concerne les employeurs des branches d'activité de la prothèse dentaire (techniciens, laboratoires...).  | 01/01/2008                | 01/01/9999              |
| Privé   | 432  | Employeurs qui, en raison de leur caractère semi-public, ne sont pas redevables ni de la cotisation "congé-éducation payé" ni des cotisations en faveur des groupes à risque (852), de l'accompagnement des chômeurs (854), du chômage temporaire et chômeurs âgés (859) ; concerne notamment les fabriques d'église ... (voir aussi catégories 032, 232, 532).  | 01/01/1987                | 01/01/9999              |
| Privé   | 443  | Voir catégorie 043 - "Secrétariat général du Conseil des Communautés européennes". Employeur également redevable pour certains de ses travailleurs de la cotisation destinée au secteur des allocations familiales.  | 01/07/1988                | 01/01/9999              |

| Secteur | Code | Libellé   | Date de début de validité | Date de fin de validité |
|---------|------|---|---------------------------|-------------------------|
| Privé   | 462  | Employeurs relevant de la Commission paritaire n° 319 des établissements et services d'éducation et d'hébergement, redevables d'une cotisation de sécurité d'existence au "Fonds social pour les établissements et services de la Région de Bruxelles-Capitale/Commission communautaire commune" ; concerne les employeurs agréés et/ou subventionnés par la COCOM, Commission communautaire commune de la Région de Bruxelles-Capitale (voir aussi catégories 062, 162).   | 01/07/2000                | 01/01/9999              |
| Privé   | 463  | Employeurs redevables d'une cotisation au Fonds de la Sous commission paritaire de l'industrie des carrières de gravier et de sable exploitées à ciel ouvert dans les provinces d'Anvers, de Flandre occidentale, de Flandre orientale et de Limbourg et du Brabant flamand n° 102.06 ; la cotisation n'est pas due par les exploitations de sable blanc (catégorie 010) (voir aussi catégories 063, 090, 010).   | 01/01/1988                | 01/01/9999              |
| Privé   | 467  | Employeurs définis à l'indice 067 mais redevables d'une cotisation moins élevée au Fonds de la Sous commission paritaire des électriciens : installation et distribution, n° 149.01 - concerne les employeurs membres de la Fédération de l'Electricité et de l'Electronique -FEE- ou de l'Union professionnelle de radio et de télédistribution RTD (voir aussi catégorie 067).  | 01/10/1987                | 01/01/9999              |
| Privé   | 473  | Employeurs relevant de la Sous commission paritaire pour les entreprises de travail adapté subsidiées par la Communauté flamande ou par la Commission communautaire flamande et les ateliers sociaux agréés et/ou subsidiés par la Communauté flamande n° 327.01 ; concerne les employeurs des ETA néerlandophones ; redevables d'une cotisation au "Vlaams Fonds voor bestaanzekerheid voor de ondernemingen van beschutte tewerkstelling" ; non redevables des cotisations en faveur des groupes à risque (852), de l'accompagnement des chômeurs (854), du chômage temporaire et chômeurs âgés (859) (voir aussi catégories 073, 173, 273, 373).                       | 01/04/2005                | 01/01/9999              |
| Privé   | 494  | Employeurs relevant de la Commission paritaire pour les entreprises horticoles n° 145, redevables d'une cotisation au "Fonds social et de garantie pour les entreprises horticoles" ; concerne les entreprises dont l'activité concerne la floriculture, à l'exclusion des autres entreprises horticoles, de l'implantation de parcs et jardins, de la culture des chicons (voir aussi catégories 094, 194, 294, 594).  | 01/01/2001                | 01/01/9999              |
| Privé   | 499  | Certaines agences de banque. Catégorie supprimée.   | 01/01/1986                | 30/06/2007              |
| Privé   | 511  | Employeurs "néerlandophones" non redevables des cotisations en faveur des groupes à risque (852), de l'accompagnement des chômeurs (854), du chômage temporaire et chômeurs âgés (859) ; non redevables de la cotisation de base au "Fonds de fermeture d'entreprises" ; concerne les centres de revalidation dépendant d'un hôpital (relevant de la SCP 305.01), les centres de revalidation autonomes (relevant de la SCP 305.02 - sous secteur 305.02.03), les centres d'orientation scolaire libres et les centres psycho-médico-sociaux libres situés en Région flamande ou en Région de Bruxelles-Capitale (voir aussi catégorie 711) ; jusqu'au 31/12/2007.        | 01/04/1994                | 31/12/2007              |
| Privé   | 511  | A partir du 01/01/2008, employeurs néerlandophones ressortissant à la Commission paritaire n° 330 pour les Etablissements et services de santé (sous-secteur 330.01.41) ; concerne les centres de revalidation autonomes situés en Région flamande et centres de revalidation autonomes néerlandophones situés en Région bruxelloise ; non redevables des cotisations en faveur des groupes à risque (852), de l'accompagnement de chômeurs (854), du chômage temporaire et chômeurs âgés (859) (voir aussi catégorie 711).   | 01/01/2008                | 01/01/9999              |
| Privé   | 522  | A partir du 01/01/2008, employeurs ressortissant à la Commission paritaire n° 330 des Etablissements et services de santé – chambre 5 résiduaire de l'accord fédéral – ; redevables d'une cotisation pour le "Fonds social pour les établissements et les services de santé" ; concerne les employeurs dont l'activité principale consiste en : initiatives d'habitations protégées (sous-secteurs 330.01.51 néerlandophone et 330.01.52 francophone), maisons médicales (sous-secteurs 330.01.53 néerlandophone et 330.01.54 francophone), services du sang de la Croix-Rouge de Belgique (sous-secteur 330.01.55) (voir aussi catégories 122, 222, 422, 722, 735, 911). | 01/01/2008                | 01/01/9999              |
| Privé   | 530  | Employeurs redevables d'une cotisation au Fonds de la Commission paritaire pour les entreprises de courtage et agences d'assurances n° 307 (voir aussi catégorie 130).  | 01/01/2001                | 01/01/9999              |

| Secteur | Code | Libellé  | Date de début de validité | Date de fin de validité |
|---------|------|--|---------------------------|-------------------------|
| Privé   | 532  | Employeurs ressortissant à la Commission paritaire pour les sociétés de logement social agréées n° 339 ; concerne les sociétés de logement agréées conformément aux codes de logement des Régions et qui exercent une ou plusieurs des activités suivantes : 1) acheter, faire démolir, faire construire, faire rénover, vendre, gérer, (donner à) louer des bâtiments dans le cadre du logement social 2) acheter des terrains destinés à être aménagés ou revendus en vue de la construction des bâtiments visés au point 1er 3) exécuter des travaux d'entretien général aux bâtiments acquis dans le cadre de l'objet social.  | 01/01/2008                | 01/01/9999              |
| Privé   | 562  | Employeurs néerlandophones relevant de la Commission paritaire du spectacle n° 304 et redevables d'une cotisation au "Sociaal Fonds voor de podiumkunsten van de Vlaamse Gemeenschap" ; concerne les employeurs dont le siège social est situé en Région flamande ou en Région de Bruxelles-Capitale et inscrits à l'ONSS au rôle linguistique néerlandophone.   | 01/01/2002                | 01/01/9999              |
| Privé   | 594  | Employeurs relevant de la Commission paritaire pour les entreprises horticoles n° 145, redevables d'une cotisation au "Fonds social et de garantie pour les entreprises horticoles" ; concerne les employeurs, dont 3/4 du chiffre d'affaires de l'année civile précédente est constitué par la culture du chicon et qui ont l'intention de recourir à des travailleurs occasionnels durant une période supérieure à 65 et limitée à maximum 100 jours ; à l'exclusion des autres entreprises horticoles, de l'implantation des parcs et jardins, de la floriculture (voir aussi catégories 094, 194, 294, 494).   | 01/01/2007                | 01/01/9999              |
| Privé   | 597  | Employeurs redevables d'une cotisation au Fonds de la Sous commission paritaire pour les entreprises agréées fournissant des travaux ou services de proximité n° 322.01 ; Catégorie réservée uniquement à la déclaration de CERTAINS travailleurs occupés sous contrat de travail "titres-services" : ceux occupés par : a) des entreprises de travail intérimaire qui possèdent une "section sui generis" titres-services agréée ; b) depuis le 20/10/2006 : des entreprises agréées titres-services qui n'exercent aucune autre activité, principale ou non, pour laquelle une Commission paritaire spécifique et fonctionnant est compétente ; en combinaison avec une autre catégorie attribuée aux travailleurs ordinaires. | 01/01/2004                | 01/01/9999              |
| Privé   | 611  | Employeurs relevant de la Sous commission paritaire pour les services des aides familiales et des aides seniors de la Communauté française, de la Région wallonne et de la Communauté germanophone n° 318.01 ; concerne les services subventionnés par la Région wallonne, par la Commission communautaire commune et la Commission communautaire française de la Région de Bruxelles-Capitale et par la Communauté germanophone, à l'exclusion des services non subventionnés ; employeurs bénéficiant du cumul de la réduction structurelle et de la réduction Maribel social (voir aussi catégories 211, 011).  | 01/01/1991                | 01/01/9999              |
| Privé   | 630  | Employeurs redevables d'une cotisation au Fonds de la Commission paritaire pour les sociétés de bourse n° 309 (voir aussi catégories 030, 730, 440, 441, 445).   | 01/01/2001                | 01/01/9999              |
| Privé   | 662  | Employeurs ressortissant à la Commission paritaire du spectacle (CP n° 304) et cotisant pour le "Fonds de sécurité d'existence pour le secteur des arts scéniques de la Communauté française Wallonie-Bruxelles" ; concerne les employeurs dont le siège social est situé en Région wallonne ou en Région de Bruxelles-Capitale et qui sont inscrits auprès de l'ONSS au rôle linguistique francophone.  | 01/07/2009                | 01/01/9999              |
| Privé   | 699  | Catégorie, et n° ONSS particulier, réservés uniquement au Fonds de sécurité d'existence de l'ameublement et de l'industrie transformatrice du bois (n° 1943025-42), redevable de cotisations de sécurité sociale en qualité de "tiers-payant" ; en combinaison éventuellement avec une autre catégorie, et un autre n° ONSS, pour son propre personnel (voir aussi catégories 099, 199, 299,...).  | 01/01/1989                | 01/01/9999              |
| Privé   | 711  | Employeurs "francophones et germanophones" non redevables des cotisations en faveur des groupes à risque (852), de l'accompagnement des chômeurs (854), du chômage temporaire et chômeurs âgés (859) ; non redevables de la cotisation de base au "Fonds de fermeture d'entreprises" ; concerne les centres de revalidation dépendant d'un hôpital (relevant de la SCP 305.01), les centres de revalidation autonomes (relevant de la SCP 305.02 - sous secteur 305.02.04), les centres d'orientation scolaire libres et les centres psychomédico-sociaux libres situés en Région wallonne ou en Région de Bruxelles-Capitale (voir aussi catégorie 511) ; jusqu'au 31/12/2007.  | 01/01/1998                | 31/12/2007              |

| Secteur | Code | Libellé  | Date de début de validité | Date de fin de validité |
|---------|------|--|---------------------------|-------------------------|
| Privé   | 711  | A partir du 01/01/2008, employeurs francophones et germanophones ressortissant à la Commission paritaire n° 330 pour les Etablissements et services de santé (sous-secteur 330.01.42) ; concerne les centres de revalidation autonomes situés en Région wallonne et centres de revalidation autonomes francophones situés en Région bruxelloise ; non redevables des cotisations en faveur des groupes à risque (852), de l'accompagnement de chômeurs (854), du chômage temporaire et chômeurs âgés (859) (voir aussi catégorie 511).   | 01/01/2008                | 01/01/9999              |
| Privé   | 722  | A partir du 01/01/2008, employeurs ressortissant à la Commission paritaire n° 330 des Etablissements et services de santé (sous-secteur 330.04, chambre 7) ; redevables d'une cotisation pour le "Fonds social pour les établissements et les services de santé" ; concerne les employeurs dont l'activité principale consiste en : service d'aide médicale urgente, entreprise de la branche du transport indépendant de malades, centre médical pédiatrique, plate-forme santé mentale, polyclinique, soins continus et palliatifs à domicile, service externe de prévention et de protection au travail, laboratoire, service de contrôle médical, autres activités paramédicales - groupe résiduaire (voir aussi catégories 122, 222, 422, 522, 735, 911). | 01/01/2008                | 01/01/9999              |
| Privé   | 730  | Employeurs redevables d'une cotisation au Fonds de la Commission paritaire pour les sociétés de prêts hypothécaires, d'épargne et de capitalisation n° 308 (voir aussi catégories 030, 630, 440, 441, 445).  | 01/01/2004                | 01/01/9999              |
| Privé   | 735  | A partir du 01/01/2008, employeurs ressortissant à la Commission paritaire n° 330 des Etablissements et services de santé (sous-secteur 330.04, chambre 7) ; redevables d'une cotisation pour le "Fonds social pour les établissements et les services de santé" ; concerne les employeurs, professions libérales, dont l'activité principale consiste en cabinet de médecin généraliste et/ou spécialiste, kinésithérapeute, dentiste et certaines professions paramédicales ; sont concernés par la redistribution des charges sociales (employeurs issus de la catégorie 035) (voir aussi catégories 122, 222, 422, 522, 722, 911).   | 01/01/2008                | 01/01/9999              |
| Privé   | 799  | Supplément de salaire payé comme tiers payant à certains travailleurs par le patrimoine propre de l'institut pour la sylviculture et la protection de la faune n° 858.242-41 ; actuellement déclaré par l'Université de Gand. Catégorie supprimée au 01/01/1991.   | 01/04/1994                | 30/06/1997              |
| Privé   | 811  | Catégorie réservée uniquement aux Centres de formation professionnelle ou de recyclage pour handicapés, redevables pour leurs handicapés de la cotisation de modération salariale ; employeurs relevant des Sous commissions paritaires du secteur socio-culturel n° 329.01, 329.02 ou 329.03 (voir aussi catégories 262 et 362), Catégorie supprimée au 30/09/2008.   | 01/04/1994                | 30/09/2008              |
| Privé   | 835  | Employeurs ressortissant à la Commission paritaire pour les professions libérales n° 336 : 1) qui exercent une activité professionnelle indépendante de prestation de services ou de fourniture de biens, qui ne consiste pas en acte de commerce ou en activité artisanale, à l'exclusion des activités agricoles et d'élevage, et à l'exclusion des autres professions libérales déclarées dans une autre catégorie particulière 035-135-735-911 ; 2) les prestataires de service soumis à la législation sur le port du titre professionnel à l'exclusion de ceux déclarés dans une autre catégorie.  | 01/01/2008                | 01/01/9999              |
| Privé   | 848  | Employeurs relevant des Commissions paritaires de l'industrie alimentaire n° 118 - sous secteur de l'industrie du sucre (sucreries, raffineries, fabriques de sucre, candiseries, distilleries.. ) et/ou n° 220 ; redevables d'une cotisation au "Fonds social et de garantie de l'industrie du sucre et de ses dérivés" pour le 2e pilier de pension (voir aussi catégories 048, 051, 052, 058, 258).   | 01/04/2004                | 01/01/9999              |
| Privé   | 911  | Employeurs relevant de la Sous commission paritaire n° 305.02 pour les établissements et services de santé (sous-secteur 305.02.02) ; concerne les employeurs dont l'activité consiste en "soins infirmiers à domicile" ; non redevables de la cotisation de base au "Fonds de fermeture d'entreprises" ; jusqu'au 31/12/2007.   | 01/01/1998                | 31/12/2007              |
| Privé   | 911  | A partir du 01/01/2008, employeurs ressortissant à la Commission paritaire n° 330 pour les Etablissements et services de santé (sous-secteur 330.01.30) ; concerne les employeurs dont l'activité principale concerne les services de soins infirmiers à domicile (sans soins palliatifs et sans centre de coordination de soins et services à domicile) (voir aussi catégories 122, 222, 722).  | 01/01/2008                | 01/01/9999              |

**Public**

| Secteur | Code | Libellé  | Date de début de validité | Date de fin de validité |
|---------|------|--|---------------------------|-------------------------|
| Public  | 001  | Employeurs du secteur public non redevables de la cotisation de modération salariale ; concerne les services de l'Etat fédéral ; identifiés sous un n° à 4 chiffres.   | 01/07/1986                | 01/01/9999              |
| Public  | 040  | Organismes d'intérêt public, antérieurement repris en catégorie 045, redevables, depuis le 1er janvier 1977, des cotisations accidents du travail et des maladies professionnelles, qui, n'étant pas cités expressément dans la loi du 16 mars 1954 et dans ses textes subséquents relatifs au contrôle de certains établissements publics, cotisent sur le montant du double pécule de vacances annuelles.  | 01/01/1983                | 01/01/9999              |
| Public  | 042  | Application de l'arrêté-loi du 28/12/1944 aux délégués ouvriers à l'inspection des minières et carrières.  | 01/01/1963                | 01/01/9999              |
| Public  | 045  | Organismes d'intérêt public exemptés en vertu des dispositions de la loi du 27/06/1963 du paiement de la cotisation afférente aux vacances annuelles de leur personnel manuel, mais redevables, depuis le 1er janvier 1977, des cotisations accidents du travail et des maladies professionnelles ; depuis le 01/01/1983 cette catégorie ne comprend plus que les organismes d'intérêt public, cités expressément dans la loi du 16 mars 1954 et dans les textes subséquents, relatifs au contrôle de certains établissements publics (cf. catégorie 040). | 01/07/1963                | 01/01/9999              |
| Public  | 046  | Organismes d'intérêt public redevables de la cotisation relative aux vacances annuelles et cotisant sur le montant du double pécule de vacances annuelles. Ces organismes ne sont pas redevables des cotisations "accidents du travail" et "maladies professionnelles".  | 01/01/1964                | 01/01/9999              |
| Public  | 047  | Polders et wateringues.  | 01/01/1964                | 01/01/9999              |
| Public  | 050  | Employeurs immatriculés sous les séries de numéros à 4 chiffres, dont le personnel n'est pas directement à charge du budget de l'Etat et qui doivent verser à l'ONSS le produit de la modération salariale (A.R. n° 401 - 18/04/1986 - M.B. 06/05/1986) ; concerne les services des Régions, des communautés, certaines régies et fonds...   | 01/04/1984                | 01/01/9999              |
| Public  | 075  | Enseignement universitaire libre.  | 01/01/1970                | 01/01/9999              |
| Public  | 096  | Organismes d'intérêt public exemptés, en vertu des dispositions de la loi du 27 juin 1963, du paiement de la cotisation afférente aux vacances annuelles de leur personnel manuel et non redevables des cotisations "accidents du travail" et des "maladies professionnelles". Depuis le 01/01/1983 ne comprend plus que les organismes d'intérêt public, cités expressément dans la loi du 16 mars 1954 et dans les textes subséquents relatifs au contrôle de certains établissements publics.   | 01/07/1977                | 01/01/9999              |
| Public  | 101  | Catégorie réservée uniquement à la déclaration de travailleurs contractuels subventionnés FBI (pour lesquels un subside est accordé par le Fonds budgétaire interdépartemental) occupés par des hôpitaux du secteur public identifiés avec la catégorie 001.   | 01/07/1987                | 01/01/9999              |
| Public  | 134  | Catégorie réservée uniquement aux militaires rendus à la vie civile auxquels s'appliquent la loi du 06/02/2003 ; concerne uniquement l'employeur 9350-79 - Ministère de la Défense.  | 01/10/2003                | 01/01/9999              |
| Public  | 140  | Catégorie réservée uniquement à la déclaration de travailleurs contractuels subventionnés FBI (pour lesquels un subside est accordé par le Fonds budgétaire interdépartemental) occupés par des hôpitaux du secteur public identifiés avec la catégorie 040.   | 01/07/1987                | 01/01/9999              |
| Public  | 145  | Catégorie réservée uniquement à la déclaration de travailleurs contractuels subventionnés FBI (pour lesquels un subside est accordé par le Fonds budgétaire interdépartemental) occupés par des hôpitaux du secteur public identifiés avec la catégorie 045.   | 01/07/1987                | 01/01/9999              |
| Public  | 146  | Employeurs définis à l'indice 046 mais déclarant des travailleurs avec rémunérations forfaitaires. Catégorie supprimée au 31/03/2007.  | 01/04/1987                | 30/06/2007              |
| Public  | 150  | Catégorie réservée uniquement à la déclaration de travailleurs contractuels subventionnés FBI (pour lesquels un subside est accordé par le Fonds budgétaire interdépartemental) occupés par des hôpitaux du secteur public identifiés avec la catégorie 050.   | 01/07/1987                | 01/01/9999              |
| Public  | 175  | Organismes d'intérêt public pour lesquels sont applicables les art. 11 et 12 de l'A.R. du 28 novembre 1969 pris en exécution de la loi du 27 juin 1969 concernant la sécurité sociale ainsi que la loi du 21 juin 1985 concernant l'enseignement.  | 01/01/1986                | 01/01/9999              |



| Secteur | Code | Libellé   | Date de début de validité | Date de fin de validité |
|---------|------|---|---------------------------|-------------------------|
| Public  | 196  | Catégorie réservée uniquement à la déclaration de travailleurs contractuels subventionnés FBI (pour lesquels un subside est accordé par le Fonds budgétaire interdépartemental) occupés par des hôpitaux du secteur public identifiés avec la catégorie 096 ; concerne le Centre hospitalier universitaire de LIEGE n° 429.015-47.  | 01/07/1993                | 01/01/9999              |
| Public  | 245  | Organismes d'intérêt public qui occupent du personnel sous statut ne pouvant prétendre à une pension autre que celle prévue par le régime de pension des travailleurs et pour lequel seules les cotisations "maladie-invalidité" - "pension", et "chômage" sont dues (la cotisation "allocations familiales" n'est pas due). Ces organismes sont soumis au régime des accidents du travail et des maladies professionnelles du secteur privé.   | 01/04/1991                | 01/01/9999              |
| Public  | 246  | Ces organismes contrairement à ceux de la catégorie 046, sont redevables des cotisations "accidents du travail" et "maladies professionnelles".   | 01/01/1991                | 01/01/9999              |
| Public  | 272  | Catégorie réservée uniquement pour la déclaration des médecins qui suivent la formation de médecin spécialiste, et qui sont soumis à un assujettissement restreint, par des employeurs hôpitaux du secteur public non redevables de la cotisation congé-éducation payé ; en combinaison avec une autre catégorie pour les travailleurs ordinaires.  | 01/04/1983                | 01/01/9999              |
| Public  | 296  | Employeurs qui occupent du personnel dont l'assujettissement aux régimes pensions, vacances annuelles, allocations familiales, accidents de travail et maladies professionnelles relève de la législation du secteur public et pour lequel la cotisation de modération salariale est due.   | 01/07/1991                | 01/01/9999              |
| Public  | 346  | Entreprises publiques autonomes (dérivée de la cat. 046) pouvant bénéficier de la diminution de la cotisation d'employeur prévue par la loi du 21 décembre 1994 portant des dispositions sociales et diverses si elles engagent un ou plusieurs demandeurs d'emploi répondant à des conditions déterminées. Catégorie supprimée au 30/09/2003, employeurs repris en catégorie 350.  | 01/01/1995                | 30/09/2003              |
| Public  | 347  | Concerne la "Vlaamse Vervoermaatschappij De Lijn" n° ONSS 829027-95. Cette entreprise (issue de la cat. 346) n'étant pas concernée par la Loi programme du 02/08/2002, n'est donc pas redevable pour son personnel contractuel de la cotisation de 0,04 % relative au congé-éducation payé. Cette catégorie n'a été attribuée qu'en date du 01/04/2003 avec effet rétroactif à partir du 01/07/2002.  | 01/07/2002                | 01/01/9999              |
| Public  | 350  | Entreprises publiques autonomes (dérivée de la cat. 050) pouvant bénéficier de la diminution de la cotisation d'employeur prévue par la loi du 21 décembre 1994 portant des dispositions sociales et diverses si elles engagent un ou plusieurs demandeurs d'emploi répondant à des conditions déterminées.   | 01/01/1995                | 01/01/9999              |
| Public  | 351  | Entreprises publiques autonomes redevables des cotisations relatives aux allocations familiales des travailleurs salariés pour leurs agents contractuels mais dont l'assujettissement au régime des vacances annuelles relève de la législation du secteur public ; concerne la RTBF n° 429083-37, la Loterie Nationale S.A. n° 930145-60...  | 01/07/2002                | 01/01/9999              |
| Public  | 372  | Catégorie réservée uniquement pour la déclaration des médecins qui suivent la formation de médecin spécialiste, et qui sont soumis à un assujettissement restreint, par des employeurs hôpitaux du secteur public, non redevables de la cotisation congé-éducation payé, ni des cotisations accidents du travail et maladies professionnelles (notamment le CHU de Liège n° 429.015-47) ; en combinaison avec une autre catégorie pour les travailleurs ordinaires.   | 01/07/1993                | 01/01/9999              |
| Public  | 396  | Attribué à 2 institutions universitaires : - Universiteit Gent, n° ONSS : 829.049-29 - Universiteit Antwerpen, n° ONSS : 829.073-54 - pour le personnel académique et scientifique : contractuels : cotisations chômage, maladie-invalidité, et pension ; statutaires : uniquement cotisation soins de santé. - pour le personnel administratif et technique : contractuels : cotisation chômage, maladie-invalidité, pension et allocations familiales ; statutaires : uniquement cotisation soins de santé. De plus, la possibilité de calculer la retenue spéciale de 13,07 % sur le double pécule de vacances existe pour le personnel employé.   | 01/07/1991                | 01/01/9999              |
| Public  | 399  | Catégorie, et n° ONSS particulier 194xxx-xx, réservés uniquement aux institutions à caractère public redevables de cotisations de sécurité sociale en qualité de "tiers-payant" ; en combinaison éventuellement avec une autre catégorie, et un autre n° ONSS, attribués pour leurs propres travailleurs (voir aussi catégories 099, 199, 299, 699...) ; concerne notamment : Institut wallon de formation en alternance et des indépendants et PME IFAPME n° 1942006-92, Institut für Aus- und Weiterbildung im Mittelstand, in kleinen und mittleren Unternehmen n° 1946000-41 ; Office régional bruxellois de l'emploi ACTIRIS n° 1940009-69 ; Syntra Vlaanderen Vlaams agentschap voor ondernemingsvorming n° 1941006-85 ; Vlaams subsidie agentschap voor werk en sociale economie n° 1941007-82 ... | 01/01/1986                | 01/01/9999              |

| Secteur | Code | Libellé   | Date de début de validité | Date de fin de validité |
|---------|------|---|---------------------------|-------------------------|
| Public  | 411  | Employeurs non redevables de la cotisation de modération salariale prévue par l'A.R n° 401 du 18 avril 1986. - Liste civile du Roi - 2 rue Ducale - 1000 BRUXELLES, n° ONSS 930.084-49.   | 01/01/1988                | 01/01/9999              |
| Public  | 437  | Employeurs non redevables de la cotisation au Fonds pour l'Emploi - mesures en faveur des groupes à risque et à l'accompagnement des chômeurs. - Liste civile du Roi - Rue Ducale 2 - 1000 BRUXELLES, n° ONSS 930.084-49.   | 01/07/1990                | 01/01/9999              |
| Public  | 440  | Employeurs publics relevant de la Commission paritaire pour les institutions publiques de crédit n° 325 ; ne concerne que les IPC citées nommément dans le champs d'application de la CP n° 325 ; redevables des cotisations en faveur des groupes à risque (852), de l'accompagnement des chômeurs (854), du chômage temporaire et chômeurs âgés (859) ; redevables de la cotisation sur le double pécule de vacances de employés (voir aussi catégories 030, 630, 730, 441, 445).   | 01/04/1989                | 01/01/9999              |
| Public  | 441  | Employeurs publics relevant de la Commission paritaire pour les institutions publiques de crédit n° 325 ; ne concerne que les IPC citées nommément dans le champs d'application de la CP n° 325 ; redevables des cotisations en faveur des groupes à risque (852), de l'accompagnement des chômeurs (854), du chômage temporaire et chômeurs âgés (859) ; relevant pour les régimes des accidents du travail, des maladies professionnelles et des vacances annuelles, de la législation du secteur public (voir aussi catégories 030, 630, 730, 440, 445). | 01/01/2004                | 01/01/9999              |
| Public  | 445  | Employeurs publics relevant de la Commission paritaire pour les institutions publiques de crédit n° 325 ; ne concerne que les IPC citées nommément dans le champs d'application de la CP n° 325 ; redevables des cotisations en faveur des groupes à risque (852), de l'accompagnement des chômeurs (854), du chômage temporaire et chômeurs âgés (859) (voir aussi catégories 030, 630, 730, 440, 441).  | 01/04/1989                | 01/01/9999              |
| Public  | 496  | Employeurs définis sous l'indice 96 mais cotisant, pour les employés, sur le montant du double pécule de vacances annuelles.  | 01/11/1997                | 01/01/9999              |
| Public  | 497  | Catégorie réservée aux services d'intérim à caractère public, ne participant ni à la redistribution des charges sociales ni à l'opération Maribel.  | 01/01/1986                | 01/01/9999              |
| Public  | 599  | Office régional de l'emploi ORBEM, Bld Anspach 65 - 1000 BRUXELLES, n°930.131-05. Stagiaires occupés dans des entreprises publiques soumises à un plan d'assainissement - A.R. n° 230 du 21/12/1983 - Art. 6. - M.B. 28/12/1983. Catégorie supprimée au 31/12/1994.   | 01/01/1986                | 30/06/2007              |

Chomage - Werkloosheid: scenario 6 - ONEM 2 - Annexe numéro 28: Liste des codes travailleurs pour lesquels des cotisations sont dues APL  
Version: 2009/4

---

Date de publication:  
26/11/2009

Contenu de l'annexe: 



AN2009-2-FR28.pdf



AN2009-2-FR28.doc



AN2009-2-FR28.xls



AN2009-2-FR28.txt



AN2009-2-FR28.xml

Information intermédiaire:

| Code APL   | Libellé  | Code ONSS | Code présence | Type de travailleur | Date de début de validité | Date de fin de validité |
|------------|--|-----------|---------------|---------------------|---------------------------|-------------------------|
| 101        | Travailleurs manuels contractuels  | 15        | 3             | 1                   | 01/01/1900                | 01/01/9999              |
| 102        | Travailleurs manuels contractuels qui remplacent un travailleur qui a choisi la semaine volontaire de 4 jours - loi du 10.4.1995 relative à la redistribution du temps de travail dans le secteur public   | 15        | 3             | 1                   | 01/01/1900                | 01/01/9999              |
| <b>103</b> | <b>Travailleurs manuels contractuels – détachés syndicaux</b>  | <b>15</b> | <b>3</b>      | <b>1</b>            | <b>01/07/2009</b>         | <b>01/01/9999</b>       |
| <b>104</b> | <b>Travailleurs manuels contractuels – travailleurs handicapés occupés dans un atelier protégé</b>   | <b>15</b> | <b>3</b>      | <b>1</b>            | <b>01/07/2009</b>         | <b>01/01/9999</b>       |
| 111        | Travailleurs manuels ACS - CONTINGENT  | 24        | 3             | 1                   | 01/01/1900                | 01/01/9999              |
| 112        | Travailleurs manuels ACS - PROJETS   | 24        | 3             | 1                   | 01/01/1900                | 01/01/9999              |
| 113        | Travailleurs manuels ACS - administrations publiques   | 24        | 3             | 1                   | 01/01/1900                | 01/01/9999              |
| 121        | Travailleurs manuels exonérés des cotisations patronales engagés dans le cadre de l'article 60 para 7 de la loi organique des CPAS du 08.07.1976 - loi du 22.12.1995 concernant le plan pluriannuel pour l'emploi  | 090       | 3             | 1                   | 01/01/1900                | 01/01/9999              |
| 131        | Travailleurs manuels - jeunes jusqu'au 4ème trimestre de l'année de leur 18ans, soumis à l'obligation scolaire à temps partiel - art. 5bis de l'AR du 28.11.1969   | 27        | 3             | 1                   | 01/01/1900                | 01/01/9999              |
| 132        | Travailleurs manuels - jeunes entre 18 et 25 ans occupés dans le cadre d'un système associant le travail et la formation - AR n° 495 du 31.12.1986   | 15        | 3             | 1                   | 01/01/1900                | 30/06/2007              |
| 133        | Travailleurs manuels - jeunes jusqu'au 4ème trimestre de l'année de leur 18 ans, mis au travail en vertu d'une convention d'insertion socioprofessionnelle reconnue - art. 4 de l'AR du 28.11.1969 - Brugprojecten - arrêté du Gouvernement flamand du 24.7.1996 | 35        | 3             | 1                   | 01/01/1900                | 01/01/9999              |
| 201        | Travailleurs intellectuels contractuels  | 495       | 3             | 2                   | 01/01/1900                | 01/01/9999              |
| 202        | Travailleurs intellectuels contractuels qui remplacent un travailleur qui a choisi la semaine volontaire de 4 jours - loi du 10.04.1995 relative à la redistribution du temps de travail dans le secteur public  | 495       | 3             | 2                   | 01/01/1900                | 01/01/9999              |

| Code APL   | Libellé   | Code ONSS  | Code présence | Type de travailleur | Date de début de validité | Date de fin de validité |
|------------|---|------------|---------------|---------------------|---------------------------|-------------------------|
| <b>203</b> | <b>Travailleurs intellectuels contractuels – détachés syndicaux</b>   | <b>495</b> | <b>3</b>      | <b>2</b>            | <b>01/07/2009</b>         | <b>01/01/9999</b>       |
| <b>204</b> | <b>Travailleurs intellectuels contractuels – travailleurs handicapés occupés dans un atelier protégé</b>  | <b>495</b> | <b>3</b>      | <b>2</b>            | <b>01/07/2009</b>         | <b>01/01/9999</b>       |
| 211        | Travailleurs intellectuels ACS - CONTINGENT   | 484        | 3             | 2                   | 01/01/1900                | 01/01/9999              |
| 212        | Travailleurs intellectuels ACS - PROJETS  | 484        | 3             | 2                   | 01/01/1900                | 01/01/9999              |
| 213        | Travailleurs intellectuels ACS - administrations publiques  | 484        | 3             | 2                   | 01/01/1900                | 01/01/9999              |
| 221        | Travailleurs intellectuels exonérés des cotisations patronales engagés dans le cadre de l'article 60 § 7 de la loi organique des CPAS du 08.07.1976 - loi du 22.12.1985 concernant le plan pluriannuel pour l'emploi  | 400        | 3             | 2                   | 01/01/1900                | 01/01/9999              |
| 231        | Travailleurs intellectuels - jeunes jusqu'au 4ème trimestre de l'année de leur 18 ans, soumis à l'obligation scolaire à temps partiel - art. 5bis de l'AR du 28.11.1969   | 487        | 3             | 2                   | 01/01/1900                | 01/01/9999              |
| 232        | Travailleurs intellectuels - jeunes entre 18 et 25 ans occupé dans le cadre d'un système associant le travail et la formation - AR n° 495 du 31.12.1986   | 495        | 3             | 2                   | 01/01/1900                | 30/06/2007              |
| 233        | Travailleurs intellectuels - jeunes soumis à l'obligation scolaire à temps partiel mis au travail en vertu d'une convention d'insertion socioprofessionnelle reconnue (jusqu'au 4ème trimestre de l'année de leur 18 ans)- art. 4 de l'AR du 28.11.1969 - Brugprojecten - arrêté du Gouvernement flamand du 24.7.1996 | 439        | 3             | 2                   | 01/01/1900                | 01/01/9999              |
| 251        | Médecins en formation de spécialiste - art. 15bis de l'AR du 28.11.1969   | 403        | 3             | 2                   | 01/01/1900                | 01/01/9999              |
| 252        | Médecins contractuels exonérés des cotisations de sécurité sociale en vertu de l'art. 1, § 3 de la loi du 27.06.1969  | 402        | 3             | 2                   | 01/01/1900                | 01/01/9999              |
| 601        | Définitifs  | 675        | 3             | 3                   | 01/01/1900                | 01/01/9999              |
| 602        | Définitifs - pas de cotisation allocations familiales à l'ONSSAPL (uniquement les CER et SDR)   | 675        | 3             | 3                   | 01/01/1900                | 31/12/2006              |
| <b>603</b> | <b>Définitifs – détachés syndicaux</b>  | <b>675</b> | <b>3</b>      | <b>3</b>            | <b>01/07/2009</b>         | <b>01/01/9999</b>       |

| Code APL   | Libellé   | Code ONSS  | Code présence | Type de travailleur | Date de début de validité | Date de fin de validité |
|------------|---|------------|---------------|---------------------|---------------------------|-------------------------|
| <b>604</b> | <b>Définitifs – travailleurs handicapés occupés dans un atelier protégé</b>   | <b>675</b> | <b>3</b>      | <b>3</b>            | <b>01/07/2009</b>         | <b>01/01/9999</b>       |
| 642        | Médecins définitifs soumis aux cotisations de sécurité sociale et qui, sur base de l'art. 142bis des lois sur les hôpitaux, n'ont pas de droit à une pension publique   | 675        | 3             | 3                   | 01/01/1900                | 01/01/9999              |
| 651        | Médecins définitifs exonérés des cotisations de sécurité sociale sur base de l'art. 1er, § 3 de la loi du 27.6.1969 et qui, sur base de l'art. 142bis des lois sur les hôpitaux, ont droit à une pension publique         | 690        | 3             | 3                   | 01/01/1900                | 01/01/9999              |
| 652        | Médecins définitifs exonérés des cotisations de sécurité sociale sur base de l'art. 1, § 3 de la loi de 27.06.1969 et qui, sur base de l'art. 142bis des lois sur les hôpitaux, n'ont pas de droit à une pension publique | 691        | 3             | 3                   | 01/01/1900                | 01/01/9999              |
| 671        | Cotisation pour le personnel statutaire - Régime assurance maladie invalidité   | 876        | 1             | 8                   | 01/01/1900                | 01/01/9999              |
| 672        | Cotisation pour le personnel statutaire licencié - régime chômage   | 877        | 1             | 8                   | 01/01/1900                | 01/01/9999              |
| 701        | Etudiants exonérés en vertu de l'article 17bis de l'AR du 28.11.1969  | 840        | 1             | 7                   | 01/01/1900                | 01/01/9999              |
| 702        | Moniteurs et animateurs d'activités socio-culturelles exonérés sur base de l'article 17 de l'AR du 28.11.1969   | 699        | 3             | 6                   | 01/01/1900                | 01/01/9999              |
| <b>711</b> | <b>Ministres des cultes et conseillers laïcs- art. 13 de l'AR du 28.11.1969</b>   | <b>675</b> | <b>3</b>      | <b>6</b>            | <b>01/01/1900</b>         | <b>01/01/9999</b>       |
| 721        | Mandataires locaux non protégés - article 19, § 4 de la nouvelle loi communale  | 404        | 3             | 6                   | 01/01/1900                | 01/01/9999              |
| 731        | Pompiers volontaires - travailleurs manuels   | 091        | 3             | 6                   | 01/01/1900                | 01/01/9999              |
| 732        | Pompiers volontaires - travailleurs intellectuels   | 401        | 3             | 6                   | 01/01/1900                | 01/01/9999              |
| 741        | Artistes  | 46         | 3             | 4                   | 01/01/1900                | 01/01/9999              |
| 761        | Parents d'accueil reconnus  | 497        | 3             | 5                   | 01/04/2003                | 01/01/9999              |
| 851        | Cotisation spéciale due sur les réserves constituées par les employeurs en vue de la formation d'une pension extra-légale (à utiliser aussi dans le bloc "cotisation non liée à une personne physique")                   | 851        | 5             | 9                   | 01/01/1900                | 01/01/9999              |

| Code APL   | Libellé   | Code ONSS | Code présence | Type de travailleur | Date de début de validité | Date de fin de validité |
|------------|---|-----------|---------------|---------------------|---------------------------|-------------------------|
| 855        | Cotisation du chômage de 1,69 % (AR 401)  | /         | 2             | 9                   | 01/01/1900                | 01/01/9999              |
| 856        | Cotisation spéciale destinée au financement de la sécurité sociale (loi du 30.03.1994 portant financement de la sécurité sociale)   | /         | 2             | 9                   | 01/01/1900                | 01/01/9999              |
| <b>857</b> | <b>Cotisation de chômage de 1,60 % (AR 401)</b>   | <b>/</b>  | <b>2</b>      | <b>9</b>            | <b>01/07/2009</b>         | <b>01/01/9999</b>       |
| 862        | Cotisation de solidarité pour l'usage d'un véhicule de société à des fins privées ou pour le déplacement domicile-lieu de travail (à utiliser seulement dans le bloc "cotisation non liée à une personne physique") | 862       | 4             | 14                  | 01/01/2005                | 01/01/9999              |
| 870        | Cotisation due sur le double pécule de vacances à l'exception des mandataires et le personnel de police (à utiliser aussi dans le bloc "cotisation non liée à une personne physique").                              | /         | 5             | 9                   | 01/01/1900                | 01/01/9999              |
| 871        | Cotisation due sur le double pécule de vacances des mandataires et le personnel de police (à utiliser aussi dans le bloc "cotisation non liée à une personne physique")   | /         | 5             | 9                   | 01/01/2005                | 01/01/9999              |
| 889        | Cotisation de solidarité sur les amendes de circulation remboursées par l'employeur   | 889       | 2             | 9                   | 01/01/2009                | 01/01/9999              |
| 891        | Cotisation pension personnel nommé régime commun des pensions   | /         | 2             | 10                  | 01/01/1900                | 01/01/9999              |
| 892        | Cotisation pension personnel nommé régime des nouveaux affiliés   | /         | 2             | 10                  | 01/01/1900                | 01/01/9999              |
| 893        | Cotisation pension personnel nommé de la police locale intégrée   | /         | 2             | 10                  | 01/01/1900                | 01/01/9999              |
| <b>894</b> | <b>Cotisation pension – personnel nommé - détachés syndicaux</b>  | <b>/</b>  | <b>2</b>      | <b>11</b>           | <b>01/07/2009</b>         | <b>01/01/9999</b>       |
| <b>896</b> | <b>Cotisation du chômage de 1,69 % (AR 401) - détachés syndicaux</b>  | <b>/</b>  | <b>2</b>      | <b>11</b>           | <b>01/07/2009</b>         | <b>01/01/9999</b>       |
| <b>897</b> | <b>Cotisations de sécurité sociale - détachés syndicaux</b>   | <b>/</b>  | <b>2</b>      | <b>11</b>           | <b>01/07/2009</b>         | <b>01/01/9999</b>       |
| 898        | Cotisations sur indemnité pour période d'incapacité temporaire en raison d'une maladie professionnelle reconnue   | /         | 2             | 13                  | 01/01/1900                | 01/01/9999              |
| 899        | Exonération complète des cotisations  | /         | 2             | 11                  | 01/01/1900                | 01/01/9999              |

## Commentaire code présence

1 = uniquement autorisé pour le code travailleur (zone 00037)

2 = uniquement autorisé pour le code travailleur cotisation (zone 00082)

3 = autorisé pour le code travailleur (zone 00037) et le code travailleur cotisation (zone 00082)

4 = uniquement autorisé pour le code travailleur pour une cotisation non liée à une personne physique (zone 00020)

5 = autorisé pour le code travailleur cotisation (zone 00082) et le code travailleur pour une cotisation non liée à une personne physique (zone 00020)

## Commentaire Type de travailleur

1 Ouvrier

2 Employé

3 Statutaire

4 Artiste

5 Parent d'accueil reconnu

6 Autre cotisation ordinaire

7 Etudiant

8 Statutaire licencié

9 Cotisation supplémentaire

10 Cotisation de pension

11 Cotisation non due

12 Autres cotisations spéciales

13 Maladies professionnelles

14 Cotisation non liée à une personne physique



Date de publication:  
26/11/2009

Contenu de l'annexe: 



AN2005-1-Fr29.pdf



AN2005-1-Fr29.doc



AN2005-1-Fr29.xls



AN2005-1-FR29.txt



AN2005-1-FR29.xml

Information intermédiaire:

| <b>Code</b> | <b>Libellé</b>   | <b>Code présence</b> | <b>Date de début de validité</b> | <b>Date de fin de validité</b> |
|-------------|--|----------------------|----------------------------------|--------------------------------|
| 951         | Agents contractuels - régime de vacances secteur privé               | 6                    | 01/01/1900                       | 01/01/9999                     |
| 952         | Agents contractuels - régime de vacances secteur public              | 6                    | 01/01/1900                       | 01/01/9999                     |
| 953         | Agents définitifs - régime commun des pensions                       | 6                    | 01/01/1900                       | 01/01/9999                     |
| 954         | Agents définitifs - régime de pension - nouveaux affiliés à l'Office | 6                    | 01/01/1900                       | 01/01/9999                     |
| 955         | Agents définitifs - caisse propre de pension                         | 6                    | 01/01/1900                       | 01/01/9999                     |
| 956         | Agents définitifs - régime de pension - institution de prévoyance    | 6                    | 01/01/1900                       | 01/01/9999                     |
| 957         | Agents définitifs - régime de pension - personnel de police          | 6                    | 01/01/1900                       | 01/01/9999                     |
| 958         | Catégories spéciales   | 6                    | 01/01/1900                       | 01/01/9999                     |
| 959         | Travailleurs qui ne sont plus en service                             | 4                    | 01/01/1900                       | 01/01/9999                     |

Code présence 4 : Uniquement autorisé dans une cotisation non liée à une personne physique

Code présence 6 : Autorisé dans une ligne travailleur (bloc) et dans une cotisation non liée à une personne physique

Date de publication:

26/11/2009

Contenu de l'annexe: 



AN2003-1-Fr34.pc



AN2003-1-Fr34.doc



AN2003-1-Fr34.xls



AN2003-1-Fr34.txt



AN2003-1-Fr34.xml

Information intermédiaire:

**grille 1**

| <b>Catégorie</b> | <b>Code</b> | <b>Description</b>        |
|------------------|-------------|---------------------------|
| grille 1         | 1           | Lundi première semaine    |
| grille 1         | 2           | Mardi première semaine    |
| grille 1         | 3           | Mercredi première semaine |
| grille 1         | 4           | Jeudi première semaine    |
| grille 1         | 5           | Vendredi première semaine |
| grille 1         | 6           | Samedi première semaine   |
| grille 1         | 7           | Dimanche première semaine |

**grille 2**

| <b>Catégorie</b> | <b>Code</b> | <b>Description</b>        |
|------------------|-------------|---------------------------|
| grille 2         | 1           | Lundi première semaine    |
| grille 2         | 2           | Mardi première semaine    |
| grille 2         | 3           | Mercredi première semaine |
| grille 2         | 4           | Jeudi première semaine    |
| grille 2         | 5           | Vendredi première semaine |
| grille 2         | 6           | Samedi première semaine   |
| grille 2         | 7           | Dimanche première semaine |
| grille 2         | 8           | Lundi deuxième semaine    |
| grille 2         | 9           | Mardi deuxième semaine    |
| grille 2         | 10          | Mercredi deuxième semaine |
| grille 2         | 11          | Jeudi deuxième semaine    |
| grille 2         | 12          | Vendredi deuxième semaine |
| grille 2         | 13          | Samedi deuxième semaine   |
| grille 2         | 14          | Dimanche deuxième semaine |

**grille 3**

| <b>Catégorie</b> | <b>Code</b> | <b>Description</b>         |
|------------------|-------------|----------------------------|
| grille 3         | 1           | Lundi première semaine     |
| grille 3         | 2           | Mardi première semaine     |
| grille 3         | 3           | Mercredi première semaine  |
| grille 3         | 4           | Jeudi première semaine     |
| grille 3         | 5           | Vendredi première semaine  |
| grille 3         | 6           | Samedi première semaine    |
| grille 3         | 7           | Dimanche première semaine  |
| grille 3         | 8           | Lundi deuxième semaine     |
| grille 3         | 9           | Mardi deuxième semaine     |
| grille 3         | 10          | Mercredi deuxième semaine  |
| grille 3         | 11          | Jeudi deuxième semaine     |
| grille 3         | 12          | Vendredi deuxième semaine  |
| grille 3         | 13          | Samedi deuxième semaine    |
| grille 3         | 14          | Dimanche deuxième semaine  |
| grille 3         | 15          | Lundi troisième semaine    |
| grille 3         | 16          | Mardi troisième semaine    |
| grille 3         | 17          | Mercredi troisième semaine |

| <b>Catégorie</b> | <b>Code</b> | <b>Description</b>         |
|------------------|-------------|----------------------------|
| grille 3         | 18          | Jeudi troisième semaine    |
| grille 3         | 19          | Vendredi troisième semaine |
| grille 3         | 20          | Samedi troisième semaine   |
| grille 3         | 21          | Dimanche troisième semaine |

#### **grille 4**

| <b>Catégorie</b> | <b>Code</b> | <b>Description</b>         |
|------------------|-------------|----------------------------|
| grille 4         | 1           | Lundi première semaine     |
| grille 4         | 2           | Mardi première semaine     |
| grille 4         | 3           | Mercredi première semaine  |
| grille 4         | 4           | Jeudi première semaine     |
| grille 4         | 5           | Vendredi première semaine  |
| grille 4         | 6           | Samedi première semaine    |
| grille 4         | 7           | Dimanche première semaine  |
| grille 4         | 8           | Lundi deuxième semaine     |
| grille 4         | 9           | Mardi deuxième semaine     |
| grille 4         | 10          | Mercredi deuxième semaine  |
| grille 4         | 11          | Jeudi deuxième semaine     |
| grille 4         | 12          | Vendredi deuxième semaine  |
| grille 4         | 13          | Samedi deuxième semaine    |
| grille 4         | 14          | Dimanche deuxième semaine  |
| grille 4         | 15          | Lundi troisième semaine    |
| grille 4         | 16          | Mardi troisième semaine    |
| grille 4         | 17          | Mercredi troisième semaine |
| grille 4         | 18          | Jeudi troisième semaine    |
| grille 4         | 19          | Vendredi troisième semaine |
| grille 4         | 20          | Samedi troisième semaine   |
| grille 4         | 21          | Dimanche troisième semaine |
| grille 4         | 22          | Lundi quatrième semaine    |
| grille 4         | 23          | Mardi quatrième semaine    |
| grille 4         | 24          | Mercredi quatrième semaine |
| grille 4         | 25          | Jeudi quatrième semaine    |
| grille 4         | 26          | Vendredi quatrième semaine |
| grille 4         | 27          | Samedi quatrième semaine   |
| grille 4         | 28          | Dimanche quatrième semaine |

Date de publication:

26/11/2009

Contenu de l'annexe: 



AN2009-1-FR39.pdf



AN2009-1-FR39.doc



AN2009-1-FR39.xls



AN2009-1-FR39.txt



AN2009-1-FR39.xml

Information intermédiaire:

| Code      | Description                        | Valide à partir du trimestre | Valide jusqu'au trimestre | Date de début de validité | Date de fin de validité |
|-----------|------------------------------------|------------------------------|---------------------------|---------------------------|-------------------------|
| 10        | Employeur                          | 1900/1                       | 9999/4                    | 01/01/1900                | 31/12/9999              |
| 11        | Secrétariat Social                 | 1900/1                       | 9999/4                    | 01/01/1900                | 31/12/9999              |
| 12        | Prestataire de service             | 1900/1                       | 9999/4                    | 01/01/1900                | 31/12/9999              |
| 13        | Curateur                           | 1900/1                       | 9999/4                    | 01/01/1900                | 31/12/9999              |
| 20        | Inspecteur ONSS qualité employeur  | 1900/1                       | 9999/4                    | 01/01/1900                | 31/12/9999              |
| 22        | Système                            | 1900/1                       | 9999/4                    | 01/01/1900                | 31/12/9999              |
| 23        | Inspecteur ONSS qualité ONSS       | 1900/1                       | 9999/4                    | 01/01/1900                | 31/12/9999              |
| 24        | Agent qualité ONSS                 | 1900/1                       | 9999/4                    | 01/01/1900                | 31/12/9999              |
| 30        | Inspecteur MET                     | 1900/1                       | 9999/4                    | 01/01/1900                | 31/12/9999              |
| 31        | Inspecteur MAS                     | 1900/1                       | 9999/4                    | 01/01/1900                | 31/12/9999              |
| 50        | Agent MET                          | 1900/1                       | 9999/4                    | 01/01/1900                | 31/12/9999              |
| 51        | Agent MAS                          | 1900/1                       | 9999/4                    | 01/01/1900                | 31/12/9999              |
| 52        | Agent CIN                          | 1900/1                       | 9999/4                    | 01/01/1900                | 31/12/9999              |
| 53        | Agent FAT                          | 1900/1                       | 9999/4                    | 01/01/1900                | 31/12/9999              |
| 54        | Agent FMP                          | 1900/1                       | 9999/4                    | 01/01/1900                | 31/12/9999              |
| 55        | Agent INAMI                        | 1900/1                       | 9999/4                    | 01/01/1900                | 31/12/9999              |
| 56        | Agent ONP                          | 1900/1                       | 9999/4                    | 01/01/1900                | 31/12/9999              |
| 57        | Agent ONVA                         | 1900/1                       | 9999/4                    | 01/01/1900                | 31/12/9999              |
| 58        | Agent SPF Finances Trésor          | 1900/1                       | 9999/4                    | 01/01/1900                | 31/12/9999              |
| 59        | Agent Ass Fonds sécurité existence | 1900/1                       | 9999/4                    | 01/01/1900                | 31/12/9999              |
| 60        | Agent ONEM                         | 1900/1                       | 9999/4                    | 01/01/1900                | 31/12/9999              |
| 61        | Agent INASTI                       | 1900/1                       | 9999/4                    | 01/01/1900                | 31/12/9999              |
| 62        | Agent CPM                          | 1900/1                       | 9999/4                    | 01/01/1900                | 31/12/9999              |
| 63        | Agent OSSOM                        | 1900/1                       | 9999/4                    | 01/01/1900                | 31/12/9999              |
| 64        | Agent Admin. Pensions              | 1900/1                       | 9999/4                    | 01/01/1900                | 31/12/9999              |
| 65        | Agent BCSS                         | 1900/1                       | 9999/4                    | 01/01/1900                | 31/12/9999              |
| 66        | Agent CAPAC                        | 1900/1                       | 9999/4                    | 01/01/1900                | 31/12/9999              |
| 67        | Agent CAAMI                        | 1900/1                       | 9999/4                    | 01/01/1900                | 31/12/9999              |
| 68        | Agent ONAFTS                       | 1900/1                       | 9999/4                    | 01/01/1900                | 31/12/9999              |
| <b>74</b> | <b>Agent IVA Jongerenwelzijn</b>   | <b>1900/1</b>                | <b>9999/4</b>             | <b>01/01/1900</b>         | <b>31/12/9999</b>       |
| 90        | Employeur ONSS APL                 | 1900/1                       | 9999/4                    | 01/01/1900                | 31/12/9999              |
| 91        | Full Service ONSS APL              | 1900/1                       | 9999/4                    | 01/01/1900                | 31/12/9999              |
| 92        | Fournisseur de service ONSS APL    | 1900/1                       | 9999/4                    | 01/01/1900                | 31/12/9999              |
| 93        | Inspecteur ONSS APL                | 1900/1                       | 9999/4                    | 01/01/1900                | 31/12/9999              |
| 94        | Agent ONSS APL                     | 1900/1                       | 9999/4                    | 01/01/1900                | 31/12/9999              |

**Comment Code Identification de la qualité du déclarant :**

Code 92 pas d'application actuellement

|                       |                 |                                 |
|-----------------------|-----------------|---------------------------------|
| NUMERO DU BLOC: 90017 | VERSION: 2009/4 | DATE DE PUBLICATION: 26/11/2009 |
|-----------------------|-----------------|---------------------------------|

Personne physique  
(Label XML : NaturalPerson)

DESCRIPTION: Bloc fonctionnel permettant de déclarer les données d'identification d'une personne physique.

CONTENU (ZONES):

- 00023 - NUMÉRO DE SUITE PERSONNE PHYSIQUE
- 00024 - NUMÉRO D'IDENTIFICATION DE LA SÉCURITÉ SOCIALE - NISS
- 00167 - NUMÉRO DE LA CARTE D'IDENTITÉ SOCIALE
- 00025 - NOM DU TRAVAILLEUR
- 00026 - PRÉNOM DU TRAVAILLEUR
- 00027 - INITIALE DU DEUXIÈME PRÉNOM DU TRAVAILLEUR
- 00028 - DATE DE NAISSANCE DU TRAVAILLEUR
- 00168 - COMMUNE - LIEU DE NAISSANCE DU TRAVAILLEUR
- 00169 - CODE PAYS DU LIEU DE NAISSANCE DU TRAVAILLEUR
- 00029 - SEXE DU TRAVAILLEUR
- 00030 - RUE DU TRAVAILLEUR
- 00031 - NUMÉRO DE L'ADRESSE DU TRAVAILLEUR
- 00032 - BOÎTE AUX LETTRES DU TRAVAILLEUR
- 00033 - CODE POSTAL DU TRAVAILLEUR
- 00034 - COMMUNE DU TRAVAILLEUR
- 00035 - CODE PAYS DU TRAVAILLEUR
- 00119 - NATIONALITÉ DU TRAVAILLEUR
- 00615 - RÉFÉRENCE UTILISATEUR - PERSONNE PHYSIQUE

BLOCS LIES: 90063 - Lien ligne travailleur

CARDINALITE MIN.: 1  
CARDINALITE MAX: 1

PRESENCE  
\*CONDITION: INDISPENSABLE  
\*LIMITATIONS  
SUPPLEMENTAIRES:

CODE ANOMALIE SUR ACCUSE DE RECEPTION:

| Intitulé anomalie   | Code anomalie | Gravité |
|---|---------------|---------|
| Non présent   | 90017-001     | B       |
| Erreur de séquence  | 90017-091     | B       |
| Pas identifiable  | 90017-151     | B       |
| D'après le fichier du personnel, la déclaration n'est pas permise pour le travailleur et la période donnés. | 90017-152     | B       |



|                       |                 |                                 |
|-----------------------|-----------------|---------------------------------|
| NUMERO DU BLOC: 90022 | VERSION: 2009/4 | DATE DE PUBLICATION: 26/11/2009 |
|-----------------------|-----------------|---------------------------------|

Adresse  
(Label XML : Address)

DESCRIPTION: Bloc fonctionnel permettant de spécifier complètement une adresse.

CONTENU (ZONES): 00517 - RUE  
00518 - NUMÉRO DE L'ADRESSE  
00519 - BOÎTE AUX LETTRES  
00520 - CODE POSTAL  
00522 - COMMUNE  
00523 - CODE PAYS

BLOCS LIES:

CARDINALITE MIN.: 0  
CARDINALITE MAX: 1

PRESENCE  
\*CONDITION: Obligatoire si le bloc "Communication" est non présent

\*LIMITATIONS  
SUPPLEMENTAIRES:

CODE ANOMALIE SUR ACCUSE DE RECEPTION:

| Intitulé anomalie  | Code anomalie | Gravité |
|--------------------|---------------|---------|
| Erreur de séquence | 90022-091     | B       |

|                       |                 |                                 |
|-----------------------|-----------------|---------------------------------|
| NUMERO DU BLOC: 90036 | VERSION: 2009/4 | DATE DE PUBLICATION: 26/11/2009 |
|-----------------------|-----------------|---------------------------------|

Commentaire déclaration  
(Label XML : CommentDeclaration)

DESCRIPTION: Bloc fonctionnel permettant de déclarer des commentaires concernant la déclaration.

CONTENU (ZONES): 00126 - ZONE TEXTE LIBRE

BLOCS LIES:

CARDINALITE MIN.: 0

CARDINALITE MAX: 1

PRESENCE

\*CONDITION: FACULTATIF

\*LIMITATIONS

SUPPLEMENTAIRES:

CODE ANOMALIE SUR ACCUSE DE RECEPTION:

| Intitulé anomalie  | Code anomalie | Gravité |
|--------------------|---------------|---------|
| Erreur de séquence | 90036-091     | B       |

|                       |                 |                                 |
|-----------------------|-----------------|---------------------------------|
| NUMERO DU BLOC: 90037 | VERSION: 2009/4 | DATE DE PUBLICATION: 26/11/2009 |
|-----------------------|-----------------|---------------------------------|

Commentaire grille de travail  
(Label XML : CommentWorkGrid)

DESCRIPTION: Bloc fonctionnel permettant de déclarer des commentaires concernant la grille de travail.

CONTENU (ZONES): 00103 - ZONE COMMENTAIRE RELATIVE À LA GRILLE DE TRAVAIL

BLOCS LIES:

CARDINALITE MIN.: 0

CARDINALITE MAX: 1

PRESENCE

\*CONDITION: Cardinalité 1: OBLIGATOIRE si les prestations ne peuvent être clairement réparties en heures.

\*LIMITATIONS

SUPPLEMENTAIRES:

CODE ANOMALIE SUR ACCUSE DE RECEPTION:

| Intitulé anomalie  | Code anomalie | Gravité |
|--------------------|---------------|---------|
| Non présent        | 90037-001     | B       |
| Erreur de séquence | 90037-091     | B       |

|                       |                 |                                 |
|-----------------------|-----------------|---------------------------------|
| NUMERO DU BLOC: 90059 | VERSION: 2009/4 | DATE DE PUBLICATION: 26/11/2009 |
|-----------------------|-----------------|---------------------------------|

Formulaire  
(Label XML : Form)

DESCRIPTION: Bloc fonctionnel permettant de déclarer un formulaire.

CONTENU (ZONES): 00296 - IDENTIFICATION DU FORMULAIRE  
00218 - DATE DE CRÉATION DU FORMULAIRE  
00299 - HEURE PRÉCISE DE CRÉATION DU FORMULAIRE  
00110 - STATUT DE L'ATTESTATION  
00297 - TYPE DU FORMULAIRE

BLOCS LIES: 90257 - Coordonnées de la personne de contact; 90171 - Information sur la déclaration; 90064 - Identification du risque; 90082 - Référence; 90067 - Lien déclaration employeur; 90168 - Lien déclaration employeur ONSSAPL

CARDINALITE MIN.: 1  
CARDINALITE MAX: \*

PRESENCE  
\*CONDITION: INDISPENSABLE  
\*LIMITATIONS  
SUPPLEMENTAIRES:

CODE ANOMALIE SUR ACCUSE DE RECEPTION:

| Intitulé anomalie        | Code anomalie | Gravité |
|--------------------------|---------------|---------|
| Non présent              | 90059-001     | B       |
| Erreur de séquence       | 90059-091     | B       |
| Formulaire non traitable | 90059-163     | B       |

|                       |                 |                                 |
|-----------------------|-----------------|---------------------------------|
| NUMERO DU BLOC: 90060 | VERSION: 2009/4 | DATE DE PUBLICATION: 26/11/2009 |
|-----------------------|-----------------|---------------------------------|

Grille de travail  
(Label XML : WorkGrid)

DESCRIPTION: Bloc fonctionnel permettant de déclarer des informations concernant la grille de travail.

CONTENU (ZONES):

BLOCS LIES: Indication jours et heures; Commentaire grille de travail

CARDINALITE MIN.: 0

CARDINALITE MAX: 1

PRESENCE

\*CONDITION: Cardinalité 1 : OBLIGATOIRE si l'identification du risque est 001.  
Cardinalité 0 : INTERDIT si l'identification du risque est 002.

\*LIMITATIONS

SUPPLEMENTAIRES:

CODE ANOMALIE SUR ACCUSE DE RECEPTION:

| Intitulé anomalie  | Code anomalie | Gravité |
|--------------------|---------------|---------|
| Non présent        | 90060-001     | B       |
| Interdit           | 90060-005     | B       |
| Erreur de séquence | 90060-091     | B       |

|                       |                 |                                 |
|-----------------------|-----------------|---------------------------------|
| NUMERO DU BLOC: 90063 | VERSION: 2009/4 | DATE DE PUBLICATION: 26/11/2009 |
|-----------------------|-----------------|---------------------------------|

Lien ligne travailleur  
(Label XML : WorkerRecordLink)

DESCRIPTION: Bloc fonctionnel permettant de déclarer des informations concernant le lien de la ligne travailleur.

CONTENU (ZONES): 00036 - CATÉGORIE DE L'EMPLOYEUR  
00037 - CODE TRAVAILLEUR

BLOCS LIÉS: 90068 - Lien occupation

CARDINALITE MIN.: 0  
CARDINALITE MAX: 1

PRESENCE  
\*CONDITION: Obligatoire si ne concerne pas une déclaration d'annulation. Facultatif en cas de déclaration d'annulation.

\*LIMITATIONS  
SUPPLEMENTAIRES:

CODE ANOMALIE SUR ACCUSE DE RECEPTION:

| Intitulé anomalie  | Code anomalie | Gravité |
|--------------------|---------------|---------|
| Non présent        | 90063-001     | B       |
| Erreur de séquence | 90063-091     | B       |

|                       |                 |                                 |
|-----------------------|-----------------|---------------------------------|
| NUMERO DU BLOC: 90064 | VERSION: 2009/4 | DATE DE PUBLICATION: 26/11/2009 |
|-----------------------|-----------------|---------------------------------|

Identification du risque  
(Label XML : RiskIdentification)

DESCRIPTION: Bloc fonctionnel permettant de déclarer des informations concernant l'identification du risque.

CONTENU (ZONES): 00430 - IDENTIFICATION DU RISQUE

BLOCS LIES:

CARDINALITE MIN.: 1

CARDINALITE MAX: 1

PRESENCE

\*CONDITION: INDISPENSABLE

\*LIMITATIONS

SUPPLEMENTAIRES:

CODE ANOMALIE SUR ACCUSE DE RECEPTION:

| Intitulé anomalie  | Code anomalie | Gravité |
|--------------------|---------------|---------|
| Non présent        | 90064-001     | B       |
| Erreur de séquence | 90064-091     | B       |

|                       |                 |                                 |
|-----------------------|-----------------|---------------------------------|
| NUMERO DU BLOC: 90065 | VERSION: 2009/4 | DATE DE PUBLICATION: 26/11/2009 |
|-----------------------|-----------------|---------------------------------|

Indication jours et heures  
(Label XML : IndicationDaysAndHours)

DESCRIPTION: Bloc fonctionnel permettant de déclarer des informations concernant l'indication jours et heures de la grille de travail.

CONTENU (ZONES): 00101 - INDICATION DES JOURS RELATIFS À LA GRILLE DE TRAVAIL  
00102 - NOMBRE D'HEURES RELATIVES À LA GRILLE DE TRAVAIL

BLOCS LIES:

CARDINALITE MIN.: 0  
CARDINALITE MAX: 28

PRESENCE  
\*CONDITION: Cardinalité 7 : OBLIGATOIRE si les prestations peuvent être divisées en heures de façon univoque suivant l'horaire 1  
Cardinalité 14 : OBLIGATOIRE si les prestations peuvent être divisées en heures de façon univoque suivant l'horaire 2  
Cardinalité 21 : OBLIGATOIRE si les prestations peuvent être divisées en heures de façon univoque suivant l'horaire 3  
Cardinalité 28 : OBLIGATOIRE si les prestations peuvent être divisées en heures de façon univoque suivant l'horaire 4

\*LIMITATIONS  
SUPPLEMENTAIRES:

CODE ANOMALIE SUR ACCUSE DE RECEPTION:

| Intitulé anomalie                              | Code anomalie | Gravité |
|--|---------------|---------|
| Non présent                                    | 90065-001     | B       |
| Trop d'occurrences avec les mêmes identifiants | 90065-006     | B       |
| Erreur de séquence                             | 90065-091     | B       |



|                       |                 |                                 |
|-----------------------|-----------------|---------------------------------|
| NUMERO DU BLOC: 90067 | VERSION: 2009/4 | DATE DE PUBLICATION: 26/11/2009 |
|-----------------------|-----------------|---------------------------------|

Lien déclaration employeur  
(Label XML : [EmployerDeclarationLink](#))

DESCRIPTION: Bloc fonctionnel permettant de déclarer des informations concernant le lien de la déclaration employeur.

CONTENU (ZONES): 00011 - NUMÉRO D'IMMATRICULATION ONSS  
00012 - NOTION CURATELLE  
00014 - NUMÉRO D'ENTREPRISE

BLOCS LIES: 90017 - Personne physique

CARDINALITE MIN.: 0  
CARDINALITE MAX: 1

PRESENCE  
\*CONDITION: Cardinaillité1: OBLIGATOIRE si la déclaration concerne un employeur ONSS  
\*LIMITATIONS  
SUPPLEMENTAIRES:

CODE ANOMALIE SUR ACCUSE DE RECEPTION:

| Intitulé anomalie  | Code anomalie | Gravité |
|--------------------|---------------|---------|
| Erreur de séquence | 90067-091     | B       |
| Pas identifiable   | 90067-151     | B       |

|                       |                 |                                 |
|-----------------------|-----------------|---------------------------------|
| NUMERO DU BLOC: 90068 | VERSION: 2009/4 | DATE DE PUBLICATION: 26/11/2009 |
|-----------------------|-----------------|---------------------------------|

Lien occupation  
(Label XML : OccupationLink)

DESCRIPTION: Bloc fonctionnel permettant de déclarer des informations concernant le lien occupation.

CONTENU (ZONES): 00044 - DATE DE DÉBUT DE L'OCCUPATION  
00045 - DATE DE FIN DE L'OCCUPATION  
00046 - NUMÉRO DE COMMISSION PARITAIRE  
00047 - NOMBRE DE JOURS PAR SEMAINE DU RÉGIME DE TRAVAIL  
00048 - NOMBRE MOYEN D'HEURES PAR SEMAINE DU TRAVAILLEUR  
00049 - NOMBRE MOYEN D'HEURES PAR SEMAINE DE LA PERSONNE DE RÉFÉRENCE  
00053 - STATUT DU TRAVAILLEUR  
00054 - NOTION PENSIONNÉ  
00055 - TYPE D'APPRENTISSAGE  
00050 - TYPE DU CONTRAT  
00056 - MODE DE RÉMUNÉRATION

BLOCS LIES: 90091 - Déclaration mensuelle travail à temps partiel; 90191 - Déclaration mensuelle travail à temps partiel - Enseignement

CARDINALITE MIN.: 1  
CARDINALITE MAX: 1

PRESENCE  
\*CONDITION: INDISPENSABLE  
\*LIMITATIONS  
SUPPLEMENTAIRES:

CODE ANOMALIE SUR ACCUSE DE RECEPTION:

| Intitulé anomalie   | Code anomalie | Gravité |
|---|---------------|---------|
| Non présent   | 90068-001     | B       |
| Erreur de séquence  | 90068-091     | B       |
| Attribution d'un numéro d'occupation impossible. Données incohérentes | 90068-159     | B       |

|                       |                 |                                 |
|-----------------------|-----------------|---------------------------------|
| NUMERO DU BLOC: 90074 | VERSION: 2009/4 | DATE DE PUBLICATION: 26/11/2009 |
|-----------------------|-----------------|---------------------------------|

Nature du jour  
(Label XML : NatureOfDay)

DESCRIPTION: Bloc fonctionnel permettant de déclarer des informations concernant la nature du jour.

CONTENU (ZONES): 00178 - INDICATION DU JOUR  
00179 - CODE NATURE DU JOUR  
00180 - NOMBRE D'HEURES

BLOCS LIES:

CARDINALITE MIN.: 1  
CARDINALITE MAX: 62

PRESENCE

\*CONDITION: Obligatoire s'il s'agit d'un (demi) jour pour lequel un code nature du jour doit être communiqué

\*LIMITATIONS Il peut figurer au maximum 2 codes nature du jour différents sur la même date ou, autrement dit, au maximum 2 zones "indication du jour" avec la même date, avec chacune un code "nature du jour" différent.

SUPPLEMENTAIRES:

CODE ANOMALIE SUR ACCUSE DE RECEPTION:

| Intitulé anomalie                              | Code anomalie | Gravité |
|--|---------------|---------|
| Non présent                                    | 90074-001     | B       |
| Trop d'occurrences avec les mêmes identifiants | 90074-006     | B       |
| Erreur de séquence                             | 90074-091     | B       |

|                       |                 |                                 |
|-----------------------|-----------------|---------------------------------|
| NUMERO DU BLOC: 90077 | VERSION: 2009/4 | DATE DE PUBLICATION: 26/11/2009 |
|-----------------------|-----------------|---------------------------------|

Période de référence  
(Label XML : ReferencePeriod)

DESCRIPTION: Bloc fonctionnel permettant de déclarer des informations concernant la période de référence.

CONTENU (ZONES): 00074 - DATE DE DÉBUT DE PÉRIODE DE RÉFÉRENCE  
00075 - DATE DE FIN DE PÉRIODE DE RÉFÉRENCE

BLOCS LIES: 90074 - Nature du jour; 90085 - Salaire exact

CARDINALITE MIN.: 1  
CARDINALITE MAX: 1

PRESENCE  
\*CONDITION: INDISPENSABLE  
\*LIMITATIONS  
SUPPLEMENTAIRES:

CODE ANOMALIE SUR ACCUSE DE RECEPTION:

| Intitulé anomalie  | Code anomalie | Gravité |
|--------------------|---------------|---------|
| Non présent        | 90077-001     | B       |
| Erreur de séquence | 90077-091     | B       |

|                       |                 |                                 |
|-----------------------|-----------------|---------------------------------|
| NUMERO DU BLOC: 90082 | VERSION: 2009/4 | DATE DE PUBLICATION: 26/11/2009 |
|-----------------------|-----------------|---------------------------------|

Référence  
(Label XML : Reference)

DESCRIPTION: Bloc fonctionnel permettant de préciser des références relatives à un ou plusieurs formulaires ; un formulaire pouvant être une déclaration DmfA originale, une déclaration de modification DmfA, une DRS, une demande de renseignements, une déclaration Dimona, etc.

CONTENU (ZONES): 00221 - TYPE DE LA RÉFÉRENCE  
00298 - ORIGINE DE LA RÉFÉRENCE  
00222 - NUMÉRO DE RÉFÉRENCE

BLOCS LIES:

CARDINALITE MIN.: 0  
CARDINALITE MAX: 3

PRESENCE

\*CONDITION: Cardinalité 0 ... 2 si 00110 Statut de l'attestation = "0" (Original)  
Cardinalité 1 ... 3 si 00110 Statut de l'attestation = "1" (Modification) ou "3" (Annulation). Dans ce cas il faut un et un seul bloc référence avec comme valeur '3' pour la zone 00221 - TYPE DE LA REFERENCE et avec comme valeur '2' pour la zone 00298 - ORIGINE DE LA REFERENCE.

\*LIMITATIONS

SUPPLEMENTAIRES:

CODE ANOMALIE SUR ACCUSE DE RECEPTION:

| Intitulé anomalie                              | Code anomalie | Gravité |
|--|---------------|---------|
| Erreur de séquence                             | 90082-091     | B       |
| Non présent                                    | 90082-001     | B       |
| Trop d'occurrences avec les mêmes identifiants | 90082-006     | B       |
| Interdit                                       | 90082-005     | B       |

|                       |                 |                                 |
|-----------------------|-----------------|---------------------------------|
| NUMERO DU BLOC: 90083 | VERSION: 2009/4 | DATE DE PUBLICATION: 26/11/2009 |
|-----------------------|-----------------|---------------------------------|

Secteur de vacances  
(Label XML : HolidaysSector)

DESCRIPTION: Bloc fonctionnel permettant de déclarer des informations concernant le secteur de vacances.

CONTENU (ZONES): 00194 - INDICATION DU SECTEUR DE VACANCES

BLOCS LIES:

CARDINALITE MIN.: 0

CARDINALITE MAX: 1

PRESENCE

\*CONDITION: Obligatoire si l'identification du risque est 001 et si la personne concernée prend ses congés et si un code nature du jour est égal à 3.1 ou 3.2 ou 3.3 ou 3.4 dans la grille nature du jour. INTERDIT si l'identification du risque est 002.

\*LIMITATIONS

SUPPLEMENTAIRES:

CODE ANOMALIE SUR ACCUSE DE RECEPTION:

| Intitulé anomalie  | Code anomalie | Gravité |
|--------------------|---------------|---------|
| Non présent        | 90083-001     | B       |
| Interdit           | 90083-005     | B       |
| Erreur de séquence | 90083-091     | B       |

|                       |                 |                                 |
|-----------------------|-----------------|---------------------------------|
| NUMERO DU BLOC: 90085 | VERSION: 2009/4 | DATE DE PUBLICATION: 26/11/2009 |
|-----------------------|-----------------|---------------------------------|

Salaire exact  
(Label XML : ExactSalary)

DESCRIPTION: Bloc fonctionnel permettant de déclarer des informations concernant le salaire exact.

CONTENU (ZONES): 00122 - CODE SALAIRE EXACT  
00068 - FRÉQUENCE EN MOIS DE PAIEMENT DE LA PRIME  
00124 - MONTANT CODE SALAIRE EXACT

BLOCS LIES:

CARDINALITE MIN.: 1  
CARDINALITE MAX: 1

PRESENCE  
\*CONDITION: INDISPENSABLE  
\*LIMITATIONS  
SUPPLEMENTAIRES:

CODE ANOMALIE SUR ACCUSE DE RECEPTION:

| Intitulé anomalie  | Code anomalie | Gravité |
|--------------------|---------------|---------|
| Non présent        | 90085-001     | B       |
| Erreur de séquence | 90085-091     | B       |

|                       |                 |                                 |
|-----------------------|-----------------|---------------------------------|
| NUMERO DU BLOC: 90086 | VERSION: 2009/4 | DATE DE PUBLICATION: 26/11/2009 |
|-----------------------|-----------------|---------------------------------|

Salaire théorique  
(Label XML : TheoreticalSalary)

DESCRIPTION: Bloc fonctionnel permettant de déclarer des informations concernant le salaire théorique.

CONTENU (ZONES): 00098 - SALAIRE : MONTANT DU SALAIRE THÉORIQUE MENSUEL  
00099 - SALAIRE : MONTANT DU SALAIRE THÉORIQUE HORAIRE

BLOCS LIES:

CARDINALITE MIN.: 1  
CARDINALITE MAX.: 1

PRESENCE  
\*CONDITION: Indispensable  
\*LIMITATIONS  
SUPPLEMENTAIRES:

CODE ANOMALIE SUR ACCUSE DE RECEPTION:

| Intitulé anomalie  | Code anomalie | Gravité |
|--------------------|---------------|---------|
| Non présent        | 90086-001     | B       |
| Erreur de séquence | 90086-091     | B       |



|                       |                 |                                 |
|-----------------------|-----------------|---------------------------------|
| NUMERO DU BLOC: 90091 | VERSION: 2009/4 | DATE DE PUBLICATION: 26/11/2009 |
|-----------------------|-----------------|---------------------------------|

Déclaration mensuelle travail à temps partiel  
(Label XML : MonthlyDeclarationPartTimeWork)

DESCRIPTION: Bloc fonctionnel permettant de déclarer les informations concernant la déclaration mensuelle travail à temps partiel

CONTENU (ZONES):

BLOCS LIES: 90086 - Salaire théorique; 90060 - Grille de travail; 90083 - Secteur de vacances; 90077 - Période de référence; 90036 - Commentaire déclaration

CARDINALITE MIN.: 0  
CARDINALITE MAX: 1

PRESENCE  
\*CONDITION: Cardinalité 1: OBLIGATOIRE si l'identification du risque = 001.  
Cardinalité 0: INTERDIT si l'identification du risque = 002.

\*LIMITATIONS  
SUPPLEMENTAIRES:

CODE ANOMALIE SUR ACCUSE DE RECEPTION:

| Intitulé anomalie  | Code anomalie | Gravité |
|--------------------|---------------|---------|
| Non présent        | 90091-001     | B       |
| Interdit           | 90091-005     | B       |
| Erreur de séquence | 90091-091     | B       |

|                       |                 |                                 |
|-----------------------|-----------------|---------------------------------|
| NUMERO DU BLOC: 90117 | VERSION: 2009/4 | DATE DE PUBLICATION: 26/11/2009 |
|-----------------------|-----------------|---------------------------------|

WECH006  
(Label XML : WECH006)

DESCRIPTION: Elément racine du message XML permettant de faire des déclarations de ce scénario.

CONTENU (ZONES):

BLOCS LIES: 90059 - Formulaire

CARDINALITE MIN.: 1

CARDINALITE MAX: 1

PRESENCE

\*CONDITION: INDISPENSABLE

\*LIMITATIONS

SUPPLEMENTAIRES:

CODE ANOMALIE SUR ACCUSE DE RECEPTION:

| Intitulé anomalie  | Code anomalie | Gravité |
|--------------------|---------------|---------|
| Erreur de séquence | 90117-091     | B       |

|                       |                 |                                 |
|-----------------------|-----------------|---------------------------------|
| NUMERO DU BLOC: 90151 | VERSION: 2009/4 | DATE DE PUBLICATION: 26/11/2009 |
|-----------------------|-----------------|---------------------------------|

Coordonnées déclarant  
(Label XML : CoordinatesInformant)

DESCRIPTION: Bloc fonctionnel permettant de donner les coordonnées d'un déclarant.

CONTENU (ZONES): 00486 - QUALITÉ DU DÉCLARANT  
00776 - DÉNOMINATION

BLOCS LIES:

CARDINALITE MIN.: 0  
CARDINALITE MAX: 1

PRESENCE  
\*CONDITION: Facultatif  
\*LIMITATIONS  
SUPPLEMENTAIRES:

CODE ANOMALIE SUR ACCUSE DE RECEPTION:

| Intitulé anomalie  | Code anomalie | Gravité |
|--------------------|---------------|---------|
| Erreur de séquence | 90151-091     | B       |

|                       |                 |                                 |
|-----------------------|-----------------|---------------------------------|
| NUMERO DU BLOC: 90168 | VERSION: 2009/4 | DATE DE PUBLICATION: 26/11/2009 |
|-----------------------|-----------------|---------------------------------|

Lien déclaration employeur ONSSAPL  
 (Label XML : [NOSSLPAEmployerDeclarationLink](#))

DESCRIPTION: Bloc fonctionnel permettant de déclarer des informations concernant le lien de la déclaration employeur ONSSAPL.

CONTENU (ZONES): 00109 - NUMÉRO D'IMMATRICULATION ONSSAPL  
 00014 - NUMÉRO D'ENTREPRISE

BLOCS LIES: 90017 - Personne physique

CARDINALITE MIN.: 0  
 CARDINALITE MAX: 1

PRESENCE  
 \*CONDITION: Cardinalité 1: OBLIGATOIRE si la déclaration concerne un employeur ONSS-APL  
 \*LIMITATIONS  
 SUPPLEMENTAIRES:

CODE ANOMALIE SUR ACCUSE DE RECEPTION:

| Intitulé anomalie  | Code anomalie | Gravité |
|--------------------|---------------|---------|
| Erreur de séquence | 90168-091     | B       |
| Pas identifiable   | 90168-151     | B       |

|                       |                 |                                 |
|-----------------------|-----------------|---------------------------------|
| NUMERO DU BLOC: 90171 | VERSION: 2009/4 | DATE DE PUBLICATION: 26/11/2009 |
|-----------------------|-----------------|---------------------------------|

Information sur la déclaration  
(Label XML : DclInformation)

DESCRIPTION: Bloc fonctionnel permettant de déclarer des informations concernant la déclaration.

CONTENU (ZONES): 00156 - CHOIX DE LA LANGUE DU PDF

BLOCS LIES:

CARDINALITE MIN.: 1

CARDINALITE MAX: 1

PRESENCE

\*CONDITION: INDISPENSABLE

\*LIMITATIONS

SUPPLEMENTAIRES:

CODE ANOMALIE SUR ACCUSE DE RECEPTION:

| Intitulé anomalie  | Code anomalie | Gravité |
|--------------------|---------------|---------|
| Non présent        | 90171-001     | B       |
| Erreur de séquence | 90171-091     | B       |

|                       |                 |                                 |
|-----------------------|-----------------|---------------------------------|
| NUMERO DU BLOC: 90189 | VERSION: 2009/4 | DATE DE PUBLICATION: 26/11/2009 |
|-----------------------|-----------------|---------------------------------|

Etablissement scolaire  
(Label XML : SchoolEstablishment)

DESCRIPTION: Bloc fonctionnel permettant de déclarer des informations concernant l'établissement scolaire.

CONTENU (ZONES): 00499 - DÉNOMINATION DE L'ÉTABLISSEMENT SCOLAIRE  
00502 - RUE DE L'ÉTABLISSEMENT SCOLAIRE  
00503 - NUMÉRO DE L'ADRESSE DE L'ÉTABLISSEMENT SCOLAIRE  
00504 - BOÎTE AUX LETTRES DE L'ÉTABLISSEMENT SCOLAIRE  
00505 - CODE POSTAL DE L'ÉTABLISSEMENT SCOLAIRE  
00506 - COMMUNE DE L'ÉTABLISSEMENT SCOLAIRE  
00508 - CODE PAYS DE L'ÉTABLISSEMENT SCOLAIRE

BLOCS LIES:

CARDINALITE MIN.: 0  
CARDINALITE MAX: 1

PRESENCE

\*CONDITION: Cardinalité 1: OBLIGATOIRE si l'identification du risque = 002  
Cardinalité 0: INTERDIT si l'identification du risque = 001

\*LIMITATIONS

SUPPLEMENTAIRES:

CODE ANOMALIE SUR ACCUSE DE RECEPTION:

| Intitulé anomalie  | Code anomalie | Gravité |
|--------------------|---------------|---------|
| Non présent        | 90189-001     | B       |
| Interdit           | 90189-005     | B       |
| Erreur de séquence | 90189-091     | B       |

|                       |                 |                                 |
|-----------------------|-----------------|---------------------------------|
| NUMERO DU BLOC: 90191 | VERSION: 2009/4 | DATE DE PUBLICATION: 26/11/2009 |
|-----------------------|-----------------|---------------------------------|

Déclaration mensuelle travail à temps partiel - Enseignement  
 (Label XML : MonthlyDclPartTimeWorkEducation)

DESCRIPTION: Bloc fonctionnel permettant de déclarer les informations concernant la déclaration mensuelle travail - Enseignement.

CONTENU (ZONES):

BLOCS LIES: 90086 - Salaire théorique; 90189 - Etablissement scolaire; 90077 - Période de référence; 90036 - Commentaire déclaration

CARDINALITE MIN.: 0  
 CARDINALITE MAX: 1

PRESENCE  
 \*CONDITION: Cardinalité 1: OBLIGATOIRE si l'identification du risque = 002.  
 Cardinalité 0: INTERDIT si l'identification du risque = 001.

\*LIMITATIONS  
 SUPPLEMENTAIRES:

CODE ANOMALIE SUR ACCUSE DE RECEPTION:

| Intitulé anomalie  | Code anomalie | Gravité |
|--------------------|---------------|---------|
| Non présent        | 90191-001     | B       |
| Interdit           | 90191-005     | B       |
| Erreur de séquence | 90191-091     | B       |

|                       |                 |                                 |
|-----------------------|-----------------|---------------------------------|
| NUMERO DU BLOC: 90257 | VERSION: 2009/4 | DATE DE PUBLICATION: 26/11/2009 |
|-----------------------|-----------------|---------------------------------|

Coordonnées de la personne de contact  
(Label XML : CoordinatesContactPerson)

DESCRIPTION: Bloc fonctionnel permettant de déclarer les coordonnées de la personne de contact.

CONTENU (ZONES): 00726 - NOM  
00727 - PRÉNOM

BLOCS LIES: 90151 - Coordonnées déclarant; 90258 - Communication; 90022 - Adresse

CARDINALITE MIN.: 0  
CARDINALITE MAX: 1

PRESENCE  
\*CONDITION: Facultatif

\*LIMITATIONS  
SUPPLEMENTAIRES:

CODE ANOMALIE SUR ACCUSE DE RECEPTION:

| Intitulé anomalie  | Code anomalie | Gravité |
|--------------------|---------------|---------|
| Erreur de séquence | 90257-091     | B       |
| Pas de données     | 90257-134     | B       |



|                       |                 |                                 |
|-----------------------|-----------------|---------------------------------|
| NUMERO DU BLOC: 90258 | VERSION: 2009/4 | DATE DE PUBLICATION: 26/11/2009 |
|-----------------------|-----------------|---------------------------------|

Communication  
(Label XML : Communication)

DESCRIPTION: Bloc fonctionnel permettant de déclarer les informations de communication.

CONTENU (ZONES): 00677 - NUMÉRO DE TÉLÉPHONE  
00636 - NUMÉRO DE GSM  
00678 - NUMÉRO DE FAX  
00637 - ADRESSE E-MAIL

BLOCS LIES:

CARDINALITE MIN.: 0  
CARDINALITE MAX: 1

PRESENCE  
\*CONDITION: Obligatoire si le bloc "Adresse" est non présent  
\*LIMITATIONS  
SUPPLEMENTAIRES:

CODE ANOMALIE SUR ACCUSE DE RECEPTION:

| Intitulé anomalie  | Code anomalie | Gravité |
|--------------------|---------------|---------|
| Erreur de séquence | 90258-091     | B       |