

# Glossarium Chomage: scenario 10 - ONEM 10

## Volledige Versie

---

Versie: 2023/1

Publicatiedatum: 28/02/2023

Datum van in productiestelling:01/04/2023

## Lijst van de volledige versie

---

Schutblad

Schutblad

Inleiding

Inleiding

Glossarium

- 90010 - Detail vakantie-uren
  - 00196 - CODE VAKANTIE
  - 00198 - AANTAL VAKANTIE-UREN
- 90017 - Natuurlijke persoon
  - 00023 - VOLGNUMMER NATUURLIJKE PERSOON
  - 00024 - IDENTIFICATIENUMMER BIJ DE SOCIALE ZEKERHEID - INSZ
  - 00025 - NAAM VAN DE WERKNEMER
  - 00026 - VOORNAAM VAN DE WERKNEMER
  - 00027 - INITIAAL VAN DE TWEDE VOORNAAM VAN DE WERKNEMER
  - 00028 - DATUM WAAROP DE WERKNEMER GEBOREN IS
  - 00029 - GESLACHT VAN DE WERKNEMER
  - 00030 - STRAAT VAN DE WERKNEMER
  - 00031 - NUMMER VAN HET ADRES VAN DE WERKNEMER
  - 00032 - BRIEVENBUS VAN DE WERKNEMER
  - 00033 - POSTCODE VAN DE WERKNEMER
  - 00034 - GEMEENTE VAN DE WERKNEMER
  - 00035 - LANDCODE VAN DE WERKNEMER
  - 00119 - NATIONALITEIT VAN DE WERKNEMER
  - 00167 - NUMMER VAN DE SOCIALE IDENTITEITSKAART
  - 00168 - GEMEENTE - GEBOORTEPLAATS VAN DE WERKNEMER
  - 00169 - LANDCODE VAN DE GEBOORTEPLAATS VAN DE WERKNEMER
  - 00615 - REFERENTIE GEBRUIKER - NATUURLIJKE PERSOON
- 90022 - Adres
  - 00517 - STRAAT
  - 00518 - NUMMER VAN HET ADRES
  - 00519 - BRIEVENBUS
  - 00520 - POSTCODE
  - 00522 - GEMEENTE
  - 00523 - LANDCODE
- 90030 - Berekeningsbasis - bijzondere omstandigheden
  - 00393 - AANTAL DAGEN PER WEEK VAN DE ARBEIDSREGELING - BIJZONDERE OMSTANDIGHEDEN
  - 00554 - GEMIDDELD AANTAL UREN PER WEEK VAN DE BETROKKEN WERKNEMER - BIJZONDERE OMSTANDIGHEDEN
- 90036 - Commentaar bij de aangifte
  - 00126 - ZONE VRIJE TEKST
- 90037 - Commentaar werkrooster
  - 00103 - COMMENTAARZONE MET BETREKKING TOT HET WERKROOSTER
- 90059 - Formulier
  - 00110 - STATUS VAN HET ATTEST
  - 00218 - DATUM VAN CREATIE VAN HET FORMULIER
  - 00296 - IDENTIFICATIE VAN HET FORMULIER
  - 00297 - TYPE VAN HET FORMULIER
  - 00299 - PRECIES UUR VAN CREATIE VAN HET FORMULIER
- 90063 - Link met werknemerslijn
  - 00036 - WERKGEVERSCATEGORIE
  - 00037 - WERKNEMERSKENGETAL
- 90064 - Identificatie risico
  - 00430 - IDENTIFICATIE VAN HET RISICO
- 90065 - Aanduiding van de dagen en uren
  - 00101 - AANDUIDING VAN DE DAGEN MET BETREKKING TOT HET WERKROOSTER
  - 00102 - AANTAL UREN MET BETREKKING TOT HET WERKROOSTER
- 90067 - Link met aangifte werkgever
  - 00011 - RSZ-NUMMER
  - 00012 - NOTIE CURATELE
  - 00014 - ONDERNEMINGSNUMMER
- 90068 - Link met tewerkstelling werknemerslijn
  - 00044 - DATUM WAAROP DE TEWERKSTELLING BEGINT
  - 00045 - DATUM WAAROP DE TEWERKSTELLING EINDIGT
  - 00046 - NUMMER VAN PARITAIR COMITÉ
  - 00047 - AANTAL DAGEN PER WEEK VAN DE ARBEIDSREGELING
  - 00048 - GEMIDDELD AANTAL UREN PER WEEK VAN DE WERKNEMER
  - 00049 - GEMIDDELD AANTAL UREN PER WEEK VAN DE MAATPERSOON
  - 00050 - TYPE ARBEIDSOVEREENKOMST
  - 00053 - STATUUT VAN DE WERKNEMER
  - 00054 - NOTIE GEPENSIONEERD

## Lijst van de volledige versie

---

- 00055 - TYPE LEERLING
- 00056 - BEZOLDIGINGSWIJZE
- 90074 - Aard van de dag
  - 00178 - AANDUIDING VAN DE DAG
  - 00179 - CODE AARD VAN DE DAG
  - 00180 - AANTAL UREN
  - 01187 - AANDUIDING HALVE DAG
- 90077 - Referteperiode
  - 00074 - DATUM WAAROP DE REFERTEPERIODE BEGINT
  - 00075 - DATUM WAAROP DE REFERTEPERIODE EINDIGT
- 90082 - Referentie
  - 00221 - TYPE VAN DE REFERENTIE
  - 00222 - REFERENTIENUMMER
  - 00298 - HERKOMST VAN DE REFERENTIE
- 90168 - Link met werkgeversaangifte PPL
  - 00014 - ONDERNEMINGSNUMMER
  - 00109 - PPL NUMMER
- 90171 - Informatie van de aangifte
  - 00156 - TAALKEUZE PDF
- 90257 - Gegevens van de contactpersoon
  - 00726 - NAAM
  - 00727 - VOORNAAM
- 90258 - Communicatie
  - 00636 - GSM-NUMMER
  - 00637 - E-MAILADRES
  - 00677 - TELEFOONNUMMER
  - 00678 - FAXNUMMER
- 90404 - Kenmerken van de tewerkstelling
  - 00769 - ONDERBREKING VAN DE TEWERKSTELLING
  - 00770 - DEELTIJDSE TEWERKSTELLING - OVERSCHRIJDING VAN DE GEMIDDELDE WEKELIJKSE ARBEIDSDUUR
  - 01095 - CODE WERKSHEMA

### Bijlage

- 2 - Lijst der werknemerskengetallen waarvoor de bijdragen van toepassing zijn
- 5 - Lijst met landcodes
- 11 - Identificatie van het formulier
- 12 - Identificatie van het risico
- 13 - Code aard van de dag
- 21 - Lijst codes werknemersstatuut
- 23 - Lijst van postcodes en gemeenten in 30 posities
- 26 - Lijst van de Paritaire Comit es
- 27 - Lijst van de werkgeverscategorie en
- 28 - Lijst der werknemerskengetallen waarvoor de bijdragen van toepassing zijn PPO
- 29 - Lijst van de werkgeverscategorie en PPO
- 34 - Dagen met betrekking tot het werkrooster
- 39 - Identificatie van de hoedanigheid van de aangever

### Functioneel blok

- 90010 - Detail vakantie-uren
- 90017 - Natuurlijke persoon
- 90022 - Adres
- 90030 - Berekeningsbasis - bijzondere omstandigheden
- 90036 - Commentaar bij de aangifte
- 90037 - Commentaar werkrooster
- 90059 - Formulier
- 90060 - Werkrooster
- 90063 - Link met werknemerslijn
- 90064 - Identificatie risico
- 90065 - Aanduiding van de dagen en uren
- 90067 - Link met aangifte werkgever
- 90068 - Link met tewerkstelling werknemerslijn
- 90074 - Aard van de dag
- 90077 - Referteperiode
- 90078 - Maandelijks aangifte jeugd- of seniorvakantie uitkering
- 90082 - Referentie
- 90121 - WECH010
- 90168 - Link met werkgeversaangifte PPL
- 90171 - Informatie van de aangifte
- 90257 - Gegevens van de contactpersoon
- 90258 - Communicatie
- 90404 - Kenmerken van de tewerkstelling

Chomage: scenario 10 - ONEM 10 - Inleiding

Versie: 2023/1

---

Publicatiedatum:

28/02/2023

Inhoud van de inleiding: [i](#)

# De modellering van gegevens : algemeen

De implementatie van een geautomatiseerd informatiesysteem vereist twee voorbereidende fasen :

- [1] Logisch ontwerp (analyse van de gegevens) : men analyseert de informatie die zal worden voorgesteld en geïntegreerd in de gegevensbank. Deze analyse moet toelaten **een conceptueel model** van de gegevens te definiëren.
- [2] Fysisch ontwerp (implementatie van het model) : men kiest een operationeel gegevensbanksysteem en vertaalt het conceptuele model in een operationeel model.

Het conceptuele model (waarvan het meest gebruikte momenteel het entiteit/relatiediagram is) is een grafische en synthetische weergave van het resultaat van de gegevensanalyse. Dit model structureert de relaties tussen de verschillende entiteiten (bv. werknemer en werkgever) en de attributen van elke entiteit (bv. naam, voornaam,...). Op die manier kan men het schema van de gegevensbank en het toegelaten domein voorstellen (toegelaten waarden, integriteitsvoorwaarden, ...). Het conceptuele model is een onmisbare hulp bij de samenstelling van een efficiënte database. Wanneer men een conceptuele gegevensanalyse uitvoert, moet men eerst en vooral een methodologie kiezen. Deze methodologie moet toelaten het informatiesysteem zodanig te bestuderen dat men er volgende elementen kan uithalen :

- de entiteiten (ook "record", "segment", "object", ... genoemd)
- de attributen (ook "gegevens", "veld", "item", "element", "variabele",... genoemd)
- de relaties tussen de entiteiten (ook "set", "reeks", "relationship",... genoemd)

Een "entiteit/relatie"-diagram is de grafische voorstelling van het resultaat van de gegevensanalyse. Om een dergelijk diagram goed te kunnen begrijpen en lezen, stellen wij voor om eerst een aantal basisconcepten te definiëren. Daarna gaan we in op de werkwijze die gebruikt zal worden voor de grafische weergave.

## 1. De basisconcepten

De zaken die men absoluut moet weten, kunnen samengevat worden in 7 punten :

1. **Een gegevensverzameling bestaat uit elementaire gegevens** die onderling verbonden zijn. Als een gegeven opgebouwd is op basis van andere gegevens, spreekt men van **groepsgegevens of gegevensstructuur**. Andere gegevens kunnen niet gescheiden worden zonder hun betekenis te verliezen. Men spreekt dan van **elementaire gegevens**. Een elementair gegeven kan voorkomen in diverse gegevensgroepen (in diverse gegevensstructuren).

Voorbeeld: elementair gegeven : "straat", "postcode", ...

gegevensstructuur : "adres" (want bestaande uit "straat", "nummer", ...)

2. **Een entiteit bevat gegevens die tot eenzelfde logisch geheel behoren.**

Voorbeeld : de entiteit "NATUURLIJK PERSOON" bevat gegevens zoals naam, voornaam, adres,... De entiteit "WERKGEVER" bevat gegevens zoals nummer, benaming, adres,...

3. **Attributen zijn gegevens die een entiteit kenmerken.** Elke entiteit bestaat uit een identificatie (of primaire sleutel) en uit 1 of meer attributen. In een gegevensbank is een entiteit een type record van de gegevensbank terwijl het attribuut één van de onderdelen van de entiteit is.

4. De **sleutelgegevens (of identificaties)** zijn gegevens of groepen van gegevens waarmee men een voorkomen van een entiteit eenduidig kan identificeren.

Voorbeeld : de entiteit "NATUURLIJK PERSOON" zal als sleutelgegevens het nationaal nummer hebben en als voorkomen 999999999-99.

5. Een attribuut kan één of meer waarden of groepen van waarden **aannemen** : de combinatie van de waarden toegekend aan de attributen van een entiteit vormt de **voorkomens van de entiteit**. In het algemeen bezit elke entiteit verschillende voorkomens.

Voorbeeld : de entiteit "NATUURLIJK PERSOON" zal als attributen hebben : nationaal nummer, naam, voornaam, geboortedatum, geboorteplaats, nationaliteit, beroep, ... Voor een record in het bijzonder zal het voorkomen zijn : 999999999-99, Dupond, Jean, 99/99/99, Brussel, Belg, informaticus,... In de tabel hieronder geeft de 1e lijn de attributen van de entiteit Natuurlijke persoon en de volgende lijnen geven de voorkomens, d.w.z. de bijhorende waarden.

| INSZ         | Naam   | Voornaam | Geboortedatum | Geboorteplaats | Nationaliteit | Beroep       |
|--------------|--------|----------|---------------|----------------|---------------|--------------|
| 999999999-99 | Dupond | Jean     | 99/99/99      | Brussel        | Belg          | Informaticus |
| 888888888-88 | Durand | Jules    | 88/88/88      | Parijs         | Fransman      | Technicus    |

6. Een functionele afhankelijkheid vormt het verband dat toelaat diverse gegevens te verenigen binnen eenzelfde entiteit. Voor elk gegeven van een document stelt men de volgende vraag : "Is er een direct verband tussen het onderzochte gegeven en de sleutel?" Als het antwoord "JA" is, mag men stellen dat er een functionele afhankelijkheid is tussen het gegeven en de sleutel.

Voorbeelden : groepsgegevens of gegevensstructuur = "Adres"  
 elementair gegeven = naam van de straat, postcode, ...  
 sleutelgegevens = nationaal nummer

7. Entiteiten kunnen wederkerige relaties voorstellen. Er bestaan in een informatiesysteem dus relaties tussen entiteiten en de relaties die van betekenis zijn, zullen uitgedrukt moeten worden.

## 2. Het entiteit/relatiediagram

Om een diagram (en in ons geval het "entiteit/relatie"-model) te begrijpen en te lezen, moet men in de eerste plaats de gebruikte symbolen kennen.

1. De "Entity" stelt een geheel voor van zaken, gegevens waarvan de voorkomens een relevante rol spelen in het informatiesysteem. Daar bepaalde entiteiten bijzonder zijn, heeft men voorzien ze anders weer te geven. Zo wordt de "gewone" entiteit voorgesteld door een rechthoek :



2. De "Associative entity" is een bijzondere entiteit want zij geeft aan dat er een groep van associaties (uit de echte wereld) bestaat tussen de entiteiten :



3. Een "gewone" associatie tussen twee entiteiten kan voorgesteld worden met een pijl, zoals hieronder getoond wordt. Men gebruikt de "associate entity" (zie hoger) wanneer men attributen wil associëren met de relatie of ook wanneer de relatie fungeert als entiteit in andere relaties.

1                      1..\*

Zoals hierboven uitgelegd, hadden wij verschillende types van relaties tussen de entiteiten. Deze relaties zullen dus voorgesteld moeten worden door verschillende pijlen. Het gaat om de volgende :



Relatie A : entiteit 1 wordt geassocieerd met EEN ENKELE entiteit 2 (relatie 1 tot 1)



Relatie B : entiteit 1 wordt geassocieerd met NUL of EEN entiteit 2 (relatie 1 tot 1 of geen associatie)



Relatie C : entiteit 1 wordt geassocieerd met EEN of MEER entiteiten 2 (relatie 1 tot 1 of 1 tot n)



Relatie D : entiteit 1 wordt geassocieerd met NUL, EEN of MEER entiteiten 2 (relatie 1 tot 0 of 1 tot 1 of 1 tot n)

class WERKLOOSHEID scenario 10

Klassediagram voor de ASR, sector werkloosheid, scenario 10 ("Maandelijkse aangifte van de uren jeugd- of seniorvakantie")  
 Deze risico-aangifte is een aangifte zonder mini Dmfa, dit diagram toont het specifiek gedeelte van het sociaal risico.  
 Voor meer informatie over de blokken die een aangifte zonder mini identificeren, kan u het diagram "Formulier ASR zonder mini-RSZ-aangifte" consulteren.

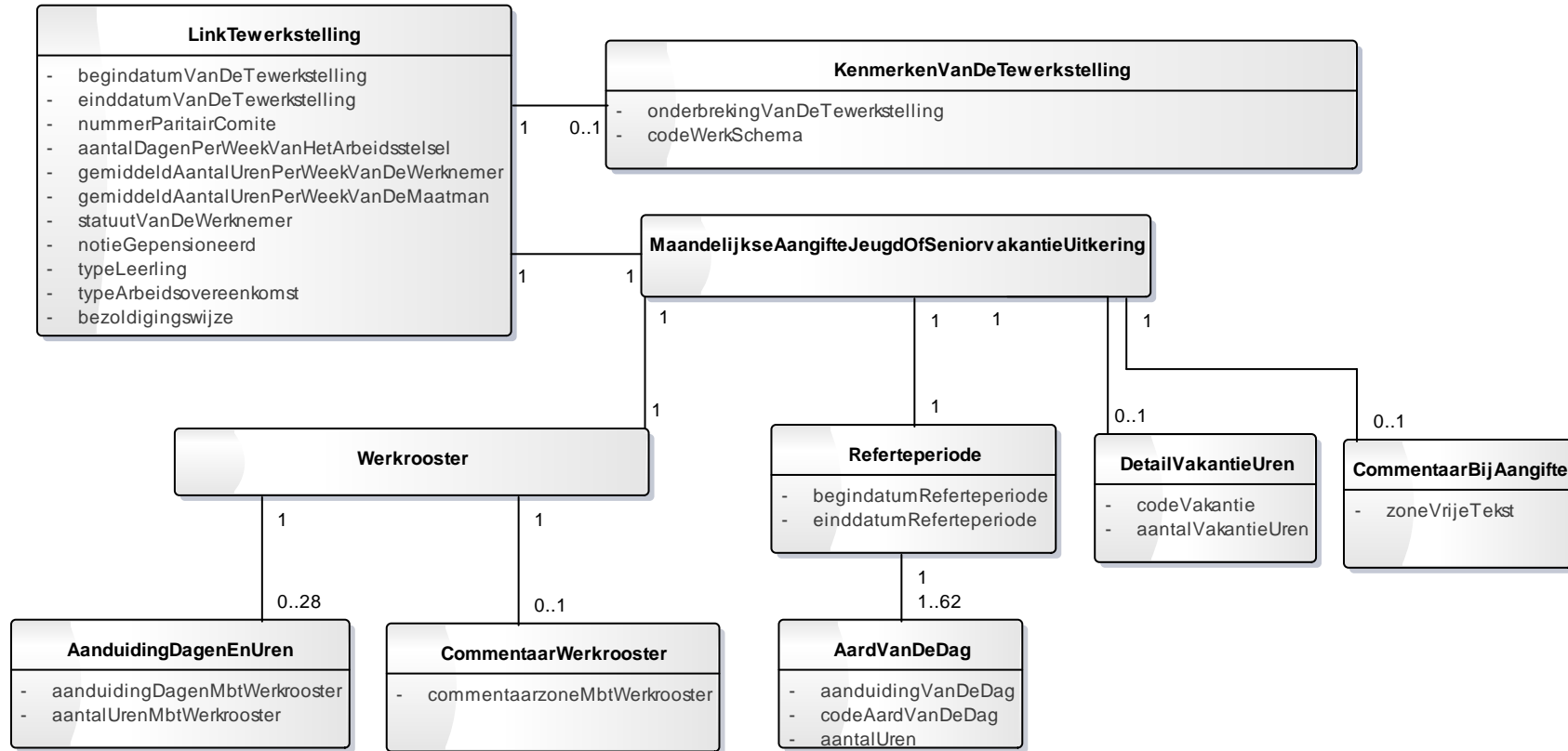



**class FormulierRisikoZonderMini**

Dit schema stelt de blokken voor die aanwezig zijn in een formulier ASR zonder mini-RSZ-aangifte. Dit schema is enkel van toepassing voor de ASR van de sector werkloosheid. Gelieve voor de andere sectoren het specifieke schema te raadplegen.

De kardinaliteit tussen de blokken Formulier en IdentificatieRisiko is normaliter 1 - 1; behalve voor het scenario 5 van de sector werkloosheid (Maandelijks aangifte van uren tijdelijke werkloosheid) waar de kardinaliteit 1 - 1.5 bedraagt.

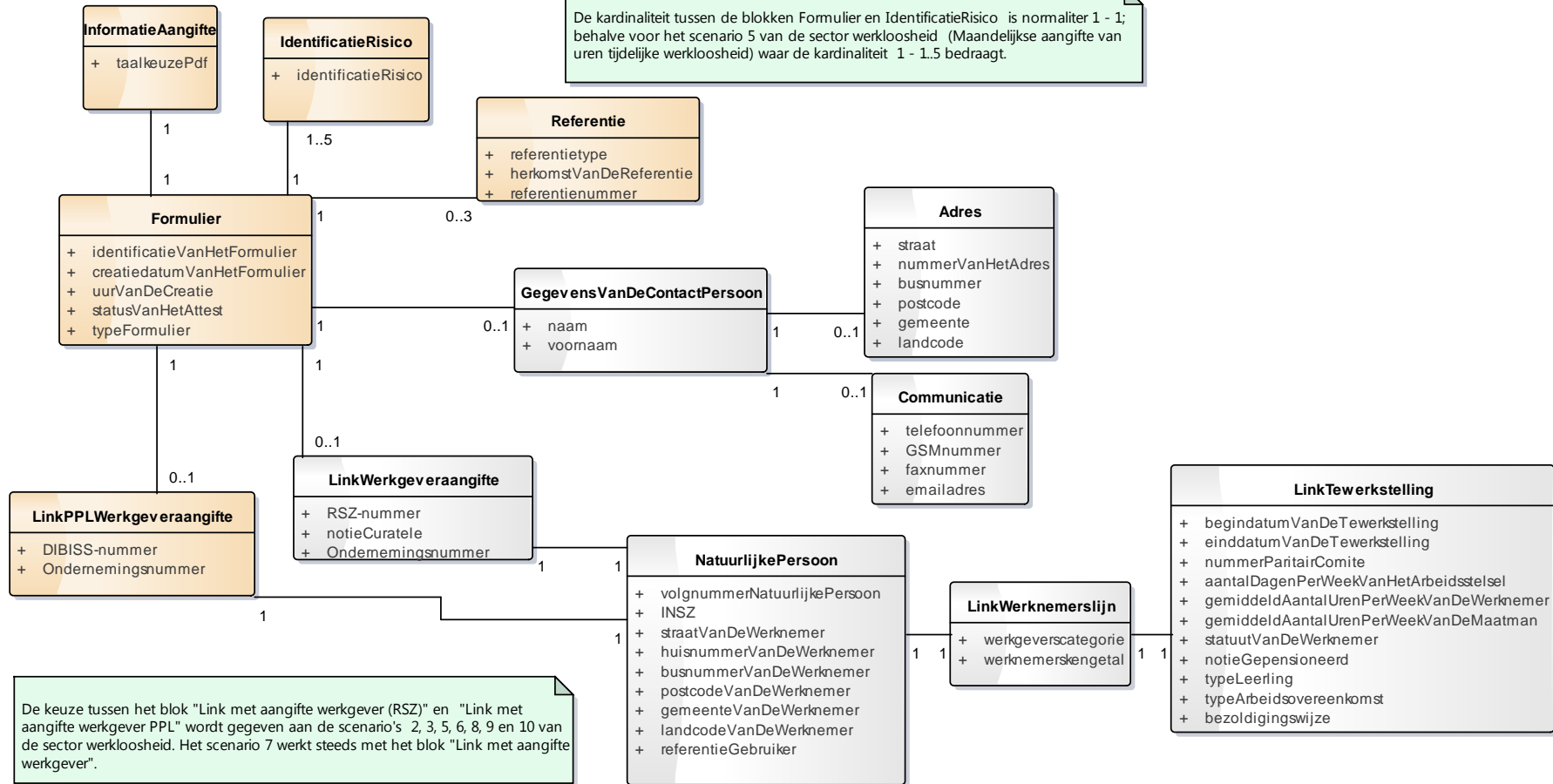

# Algemene informatie over de ASR controles

De verwerking van de ASR, zowel via het Web-kanaal (SP10) als via het Batch-kanaal (SP07), vereist naast de schemacontroles ook een reeks zogenaamde "kruiscontroles". Deze kruiscontroles omvatten eigenlijk twee soorten van controles:

- kruiscontroles stricto sensu (vormcontroles die te complex zijn om uitgevoerd te worden op schaniveau);
- inhoudscontroles (uitgevoerd via oproepen naar basisdiensten).

## **Voorbeelden van kruiscontroles:**

- Nagaan of het gegeven 00045 (OccupationEndingDate) groter dan of gelijk is aan het gegeven 00044 (OccupationStartingDate).
- Als het gegeven 00016 (System5) de waarde 1 heeft, verifiëren dat het gegeven 00047 (WorkingDaysSystem) gelijk is aan 500
- Nagaan of het gegeven 00112 aanwezig is indien het gegeven 00378 (EndYearBonusCode) de waarde 3 heeft OF het gegeven 00378 de waarde 4 heeft EN de gegevens 00387 (EndYearBonusAmount) EN 00111 (EndYearBonusValue) niet meegedeeld zijn.

## **Voorbeeld van inhoudscontrole:**

Nagaan of:

- indien de datum sociaal risico in het lopende kwartaal ligt, moet het gegeven 00011 (NOSSRegistrationNbr) aanwezig zijn in het repertorium "Werkgeversidentificatie" en moet de datum sociaal risico liggen tussen inschrijvingsdatum en schrappingsdatum van dit nummer in het repertorium.
- Indien de datum sociaal risico kleiner is dan het lopende kwartaal, moet het gegeven 00011 (NOSSRegistrationNbr) aanwezig en actief zijn in het repertorium "Codebestand" op de datum sociaal risico.

In elk geval, indien het resultaat van een controle verkeerd is, wordt er een anomalie gegenereerd (die een anomaliecode bevat zoals bepaald in het glossarium) die zal voorkomen in de Notificatie die overeenkomt met de gecontroleerde ASR.

Bijvoorbeeld, de anomaliecode die overeenkomt met het vorige voorbeeld van inhoudscontrole is 00011-051.

Noteer tenslotte dat sommige controles gemeenschappelijk zijn voor verschillende sectoren/ scenario's, terwijl andere specifiek zijn.

ZONENUMMER: 00196

VERSIE: 2023/1

PUBLICATIEDATUM: 28/02/2023

**CODE VAKANTIE**  
(XML label : HolidayCode)

|                                     |   |
|-------------------------------------|---|
| <b>FUNCTIONEEL BLOK:</b>            | Detail vakantie-uren<br><b>Code(s):</b> 90010   |
| <b>BESCHRIJVING:</b>                | <b>Xml label(s):</b> HoursHolidayDetail<br>Code die het type vakantie aangeeft.   |
| <b>TOEGELATEN DOMEIN:</b>           | <p>1 = wettelijke vakantie die de werknemer genomen heeft</p> <p>2 = bijkomende vakantie die de werknemer genomen heeft</p> <p>3 = vakantie genomen krachtens een verbindend verklaarde collectieve overeenkomst</p> <p>4 = wettelijke vakantie waarop de werknemer recht heeft</p> <p>5 = bijkomende vakantie waarop de werknemer recht heeft</p> <p>6 = vakantie waarop de werknemer recht heeft krachtens een verbindend verklaarde collectieve overeenkomst</p> <p>7 = uren vakantie, inclusief aanvullende vakantie art 17bis Wet van 28.6.1971, genomen in de vorige maanden van het kalenderjaar</p> <p>8 = wettelijke vakantie niet genomen door de werknemer</p> <p>9 = bijkomende vakantie niet genomen door de werknemer</p> <p>10 = vakantie waarop de werknemer recht heeft krachtens een verbindend verklaarde collectieve overeenkomst en die hij/zij niet genomen heeft</p> <p>11 = aanvullende vakantie art 17bis Wet van 28.6.1971 die de werknemer genomen heeft</p> <p>12 = uren aanvullende vakantie art 17bis Wet van 28.6.1971 genomen vanaf de eerste maand met jeugd- of seniorvakantie tot en met het einde van de maand waarop deze aangifte betrekking heeft</p> <p>Deze zone dient de waarde "12" te bevatten.</p> |
| <b>WETTELIJKE REFERENTIE:</b>       |   |
| <b>TYPE:</b>                        | Numeriek  |
| <b>LENGTE:</b>                      | 2   |
| <b>AANWEZIGHEID:</b>                | Onmisbaar   |
| <b>FORMAAT:</b>                     |   |
| <b>FOUTCODE OP ONTVANGSTBEWIJS:</b> |   |

| Foutbeschrijving              | Foutcode  | Ernst fout |
|-------------------------------|-----------|------------|
| Niet aanwezig                 | 00196-001 | B          |
| Niet numeriek                 | 00196-002 | B          |
| Niet in het toegelaten domein | 00196-008 | B          |
| Foutieve lengte               | 00196-093 | B          |

ZONENUMMER: 00198

VERSIE: 2023/1

PUBLICATIEDATUM: 28/02/2023

**AANTAL VAKANTIE-UREN**  
(XML label : HolidayHoursNumber)

**FUNCTIONEEL BLOK:**

Detail vakantie-uren

**Code(s):** 90010

**BESCHRIJVING:**

**Xml label(s):** HoursHolidayDetail

Zone die het aantal vakantie-uren (uitgedrukt in honderdsten van uren) aanduidt in functie van de vakantiecode.

**TOEGELATEN DOMEIN:**

Geheel getal en element van [0 ; 40000].

Aandacht : de uren worden uitgedrukt in honderdsten van uren.

Voorbeelden :

. 38 uren 20 min. wordt uitgedrukt onder de vorm : 3833.

. 38 uren wordt uitgedrukt onder de vorm : 3800.

**WETTELIJKE REFERENTIE:**

**TYPE:**

Numeriek

**LENGTE:**

5

**AANWEZIGHEID:**

Onmisbaar

**FORMAAT:**

**FOUTCODE OP ONTVANGSTBEWIJS:**

| Foutbeschrijving              | Foutcode  | Ernst fout |
|-------------------------------|-----------|------------|
| Niet aanwezig                 | 00198-001 | B          |
| Niet numeriek                 | 00198-002 | B          |
| Niet in het toegelaten domein | 00198-008 | B          |
| Foutieve lengte               | 00198-093 | B          |

ZONENUMMER: 00023

VERSIE: 2023/1

PUBLICATIEDATUM: 28/02/2023

**VOLGNUMMER NATUURLIJKE PERSOON**  
(XML label : NaturalPersonSequenceNbr)

**FUNCTIONEEL BLOK:**

Natuurlijke persoon

Code(s): 90017

**BESCHRIJVING:**

Xml label(s): NaturalPerson

Volgnummer van de natuurlijke personen binnen een aangifte.  
Dit nummer moet uniek zijn binnen een aangifte.

**TOEGELATEN DOMEIN:**

Positief geheel getal en element van [1;9999999].

**WETTELIJKE REFERENTIE:**

TYPE:

Numeriek

LENGTE:

7

AANWEZIGHEID:

Onmisbaar

FORMAAT:

**FOUTCODE OP ONTVANGSTBEWIJS:**

| Foutbeschrijving              | Foutcode  | Ernst fout |
|-------------------------------|-----------|------------|
| Niet aanwezig                 | 00023-001 | B          |
| Niet numeriek                 | 00023-002 | B          |
| Niet in het toegelaten domein | 00023-008 | B          |
| Foutieve lengte               | 00023-093 | B          |

|                   |                |                             |
|-------------------|----------------|-----------------------------|
| ZONENUMMER: 00024 | VERSIE: 2023/1 | PUBLICATIEDATUM: 28/02/2023 |
|-------------------|----------------|-----------------------------|

**IDENTIFICATIENUMMER BIJ DE SOCIALE ZEKERHEID - INSZ**  
(XML label : INSS)

**FUNCTIONEEL BLOK:** Natuurlijke persoon  
**Code(s):** 90017

**BESCHRIJVING:** **Xml label(s):** NaturalPerson  
 Identificatienummer van een natuurlijk persoon binnen de sociale zekerheid. Dit is het identificatienummer van de natuurlijke persoon in het rijksregister of in het bisregister van de natuurlijke personen.

**TOEGELATEN DOMEIN:** De waarde 0 is niet toegelaten

**WETTELIJKE REFERENTIE:**

**TYPE:** Numeriek  
**LENGTE:** 11  
**AANWEZIGHEID:** Onmisbaar  
**FORMAAT:** 0 of NNNNNNNNNCC  
 - NNNNNNNNN is het nummer  
 - CC is het controlegetal.

**FOUTCODE OP ONTVANGSTBEWIJS:**

| Foutbeschrijving       | Foutcode  | Ernst fout |
|------------------------|-----------|------------|
| Niet aanwezig          | 00024-001 | B          |
| Niet numeriek          | 00024-002 | B          |
| Ongeldig               | 00024-003 | B          |
| Ongeldig controlegetal | 00024-004 | B          |

ZONENUMMER: 00025

VERSIE: 2023/1

PUBLICATIEDATUM: 28/02/2023

**NAAM VAN DE WERKNEMER**  
(XML label : WorkerName)

**FUNCTIONEEL BLOK:**

Natuurlijke persoon  
Code(s): 90017

**BESCHRIJVING:**

Xml label(s): NaturalPerson  
Familiennaam van een natuurlijk persoon.  
Men moet de naam vermelden die op het paspoort of de identiteitskaart staat.  
Voor vrouwen van Belgische nationaliteit gaat het om de meisjesnaam.

**TOEGELATEN DOMEIN:**

**WETTELIJKE REFERENTIE:**

TYPE: Alfanumeriek  
LENGTE: 48  
AANWEZIGHEID: Verboden  
FORMAAT:  
FOUTCODE OP ONTVANGSTBEWIJS:

| Foutbeschrijving | Foutcode | Ernst fout |
|------------------|----------|------------|
|                  |          |            |

|                   |                |                             |
|-------------------|----------------|-----------------------------|
| ZONENUMMER: 00026 | VERSIE: 2023/1 | PUBLICATIEDATUM: 28/02/2023 |
|-------------------|----------------|-----------------------------|

**VOORNAAM VAN DE WERKNEMER**  
(XML label : WorkerFirstName)

**FUNCTIONEEL BLOK:** Natuurlijke persoon  
**Code(s):** 90017  
**BESCHRIJVING:** **Xml label(s):** NaturalPerson  
Eerste voornaam van een natuurlijk persoon.

**TOEGELATEN DOMEIN:**

**WETTELIJKE REFERENTIE:**  
**TYPE:** Alfanumeriek  
**LENGTE:** 24  
**AANWEZIGHEID:** Verboden  
**FORMAAT:**  
**FOUTCODE OP ONTVANGSTBEWIJS:**

| Foutbeschrijving | Foutcode | Ernst fout |
|------------------|----------|------------|
|                  |          |            |



ZONENUMMER: 00027

VERSIE: 2023/1

PUBLICATIEDATUM: 28/02/2023

INITIAAL VAN DE TWEDE VOORNAAM VAN DE WERKNEMER  
(XML label : WorkerInitial)

FUNCTIONEEL BLOK:

Natuurlijke persoon  
Code(s): 90017

BESCHRIJVING:

Xml label(s): NaturalPerson  
Initiaal van de tweede voornaam van een natuurlijk persoon.

TOEGELATEN DOMEIN:

Een letter uit het alfabet.

WETTELIJKE REFERENTIE:

TYPE: Alfanumeriek  
LENGTE: 1  
AANWEZIGHEID: Verboden

FORMAAT:

FOUTCODE OP ONTVANGSTBEWIJS:

| Foutbeschrijving | Foutcode | Ernst fout |
|------------------|----------|------------|
|                  |          |            |

|                   |                |                             |
|-------------------|----------------|-----------------------------|
| ZONENUMMER: 00028 | VERSIE: 2023/1 | PUBLICATIEDATUM: 28/02/2023 |
|-------------------|----------------|-----------------------------|

**DATUM WAAROP DE WERKNEMER GEBOREN IS**  
 (XML label : WorkerBirthdate)

**FUNCTIONEEL BLOK:** Natuurlijke persoon  
**Code(s):** 90017  
**Xml label(s):** NaturalPerson

**BESCHRIJVING:** Geboortedatum van de natuurlijke persoon.

**TOEGELATEN DOMEIN:** JJJJ is een element van [jaar van de aangifte -120; jaar van de aangifte].

**WETTELIJKE REFERENTIE:**

**TYPE:** Alf numeriek  
**LENGTE:** 10  
**AANWEZIGHEID:** Verboden  
**FORMAAT:** JJJJ-MM-DD (geldige datum)  
 JJJJ-00-00

**FOUTCODE OP ONTVANGSTBEWIJS:**

| Foutbeschrijving | Foutcode | Ernst fout |
|------------------|----------|------------|
|                  |          |            |

|                   |                |                             |
|-------------------|----------------|-----------------------------|
| ZONENUMMER: 00029 | VERSIE: 2023/1 | PUBLICATIEDATUM: 28/02/2023 |
|-------------------|----------------|-----------------------------|

**GESLACHT VAN DE WERKNEMER**  
(XML label : WorkerSex)

**FUNCTIONEEL BLOK:** Natuurlijke persoon  
**Code(s):** 90017  
**BESCHRIJVING:** **Xml label(s):** NaturalPerson  
Geslacht van een natuurlijk persoon.  
**TOEGELATEN DOMEIN:** 1 = man  
2 = vrouw

**WETTELIJKE REFERENTIE:**  
**TYPE:** Numeriek  
**LENGTE:** 1  
**AANWEZIGHEID:** Verboden  
**FORMAAT:**  
**FOUTCODE OP ONTVANGSTBEWIJS:**

| Foutbeschrijving | Foutcode | Ernst fout |
|------------------|----------|------------|
|                  |          |            |

ZONENUMMER: 00030

VERSIE: 2023/1

PUBLICATIEDATUM: 28/02/2023

**STRAAT VAN DE WERKNEMER**  
(XML label : WorkerStreet)

**FUNCTIONEEL BLOK:**

Natuurlijke persoon  
Code(s): 90017

**BESCHRIJVING:**

Xml label(s): NaturalPerson  
Openbare weg.  
Openbare weg waar zich de woonplaats van de werknemer bevindt.  
De notie " verdieping " kan vermeld worden in deze zone als dat nodig is.

**TOEGELATEN DOMEIN:**

**WETTELIJKE REFERENTIE:**

TYPE: Alfanumeriek  
LENGTE: 35  
AANWEZIGHEID: Facultatief

**FORMAAT:**

**FOUTCODE OP ONTVANGSTBEWIJS:**

| Foutbeschrijving | Foutcode  | Ernst fout |
|------------------|-----------|------------|
| Foutieve lengte  | 00030-093 | B          |
| Ongeldig         | 00030-003 | B          |

|                   |                |                             |
|-------------------|----------------|-----------------------------|
| ZONENUMMER: 00031 | VERSIE: 2023/1 | PUBLICATIEDATUM: 28/02/2023 |
|-------------------|----------------|-----------------------------|

**NUMMER VAN HET ADRES VAN DE WERKNEMER**  
(XML label : WorkerHouseNbr)

**FUNCTIONEEL BLOK:** Natuurlijke persoon  
**Code(s):** 90017  
**Xml label(s):** NaturalPerson

**BESCHRIJVING:** Nummer van de woonplaats van de werknemer.

**TOEGELATEN DOMEIN:**

**WETTELIJKE REFERENTIE:**

**TYPE:** Alfanumeriek  
**LENGTE:** 10  
**AANWEZIGHEID:** Facultatief  
**FORMAAT:**  
**FOUTCODE OP ONTVANGSTBEWIJS:**

| Foutbeschrijving | Foutcode  | Ernst fout |
|------------------|-----------|------------|
| Foutieve lengte  | 00031-093 | B          |
| Ongeldig         | 00031-003 | B          |

ZONENUMMER: 00032

VERSIE: 2023/1

PUBLICATIEDATUM: 28/02/2023

**BRIEVENBUS VAN DE WERKNEMER**  
(XML label : WorkerPostBox)

**FUNCTIONEEL BLOK:**

Natuurlijke persoon

Code(s): 90017

**BESCHRIJVING:**

Xml label(s): NaturalPerson

Nummer van een brievenbus.

Busnummer in het adres van de werknemer.

**TOEGELATEN DOMEIN:**

**WETTELIJKE REFERENTIE:**

TYPE:

Alfanumeriek

LENGTE:

4

AANWEZIGHEID:

Facultatief

FORMAAT:

FOUTCODE OP ONTVANGSTBEWIJS:

|                 | Foutbeschrijving | Foutcode  | Ernst fout |
|-----------------|------------------|-----------|------------|
| Foutieve lengte |                  | 00032-093 | B          |
| Ongeldig        |                  | 00032-003 | B          |

ZONENUMMER: 00033

VERSIE: 2023/1

PUBLICATIEDATUM: 28/02/2023

**POSTCODE VAN DE WERKNEMER**  
(XML label : WorkerZIPCode)

**FUNCTIONEEL BLOK:**

Natuurlijke persoon  
Code(s): 90017

**BESCHRIJVING:**

Xml label(s): NaturalPerson  
Postnummer van een gemeente.  
Postnummer van het adres waar de werknemer gedomicileerd is.  
Voor de in België gedomicileerde werknemers moet men de officiële lijst met Belgische postcodenummers gebruiken.

**TOEGELATEN DOMEIN:**

Als het om een Belgische postcode gaat, moet de waarde verwijzen naar één van de codes vermeld in bijlage 23.

**WETTELIJKE REFERENTIE:**

TYPE: Alfanumeriek

LENGTE: 9

AANWEZIGHEID: Facultatief

**FORMAAT:**

**FOUTCODE OP ONTVANGSTBEWIJS:**

| Foutbeschrijving              | Foutcode  | Ernst fout |
|-------------------------------|-----------|------------|
| Foutieve lengte               | 00033-093 | B          |
| Niet in het toegelaten domein | 00033-008 | B          |
| Ongeldig                      | 00033-003 | B          |

ZONENUMMER: 00034

VERSIE: 2023/1

PUBLICATIEDATUM: 28/02/2023

**GEMEENTE VAN DE WERKNEMER**  
(XML label : WorkerCity)

**FUNCTIONEEL BLOK:**

Natuurlijke persoon  
Code(s): 90017

**BESCHRIJVING:**

Xml label(s): NaturalPerson  
Naam van een gemeente.  
Naam van de gemeente waar de werknemer gedomicilieerd is.

**TOEGELATEN DOMEIN:**

Indien het gaat om een Belgische gemeente, moet de waarde verwijzen naar één van de namen die in bijlage 23 overeenstemmen met de in zone 00033 (postcode van de werknemer) opgegeven postcode.

**WETTELIJKE REFERENTIE:**

TYPE: Alfanumeriek  
LENGTE: 40  
AANWEZIGHEID: Facultatief

**FORMAAT:**

**FOUTCODE OP ONTVANGSTBEWIJS:**

| Foutbeschrijving                    | Foutcode  | Ernst fout |
|-------------------------------------|-----------|------------|
| Foutieve lengte                     | 00034-093 | B          |
| Onverenigbaarheid postcode-gemeente | 00034-160 | NP         |
| Ongeldig                            | 00034-003 | B          |



ZONENUMMER: 00035

VERSIE: 2023/1

PUBLICATIEDATUM: 28/02/2023

**LANDCODE VAN DE WERKNEMER**  
(XML label : WorkerCountry)

**FUNCTIONEEL BLOK:**

Natuurlijke persoon  
Code(s): 90017

**BESCHRIJVING:**

Xml label(s): NaturalPerson  
Code die toelaat een land te identificeren.  
Code waarmee men het land kan identificeren waar de werknemer gedomicilieerd is.

**TOEGELATEN DOMEIN:**

Zie Bijlage 5 - Lijst met landcodes.

**WETTELIJKE REFERENTIE:**

TYPE: Numeriek  
LENGTE: 5  
AANWEZIGHEID: Facultatief  
FORMAAT:  
FOUTCODE OP ONTVANGSTBEWIJS:

| Foutbeschrijving              | Foutcode  | Ernst fout |
|-------------------------------|-----------|------------|
| Niet numeriek                 | 00035-002 | B          |
| Niet in het toegelaten domein | 00035-008 | B          |
| Foutieve lengte               | 00035-093 | B          |

ZONENUMMER: 00119

VERSIE: 2023/1

PUBLICATIEDATUM: 28/02/2023

**NATIONALITEIT VAN DE WERKNEMER**  
(XML label : Nationality)

**FUNCTIONEEL BLOK:** Natuurlijke persoon  
**Code(s):** 90017  
**BESCHRIJVING:** **Xml label(s):** NaturalPerson  
Code die de nationaliteit van de werknemer aanduidt.

**TOEGELATEN DOMEIN:** Zie Bijlage 5 - Lijst met landcodes.

**WETTELIJKE REFERENTIE:**

**TYPE:** Numeriek  
**LENGTE:** 5  
**AANWEZIGHEID:** Verboden  
**FORMAAT:**  
**FOUTCODE OP ONTVANGSTBEWIJS:**

| Foutbeschrijving | Foutcode | Ernst fout |
|------------------|----------|------------|
|                  |          |            |

ZONENUMMER: 00167

VERSIE: 2023/1

PUBLICATIEDATUM: 28/02/2023

**NUMMER VAN DE SOCIALE IDENTITEITSKAART**  
(XML label : SIS)

**FUNCTIONEEL BLOK:**

Natuurlijke persoon

Code(s): 90017

**BESCHRIJVING:**

Xml label(s): NaturalPerson

Nummer van de sociale identiteitskaart van een natuurlijk persoon (SIS).

**TOEGELATEN DOMEIN:**

Getal van 10 cijfers.

**WETTELIJKE REFERENTIE:**

TYPE:

Numeriek

LENGTE:

10

AANWEZIGHEID:

Verboden

FORMAAT:

FOUTCODE OP ONTVANGSTBEWIJS:

| Foutbeschrijving | Foutcode | Ernst fout |
|------------------|----------|------------|
|                  |          |            |

|                   |                |                             |
|-------------------|----------------|-----------------------------|
| ZONENUMMER: 00168 | VERSIE: 2023/1 | PUBLICATIEDATUM: 28/02/2023 |
|-------------------|----------------|-----------------------------|

**GEMEENTE - GEBOORTEPLAATS VAN DE WERKNEMER**  
(XML label : WorkerBirthplace)

**FUNCTIONEEL BLOK:** Natuurlijke persoon  
**Code(s):** 90017  
**BESCHRIJVING:** **Xml label(s):** NaturalPerson  
Naam van een gemeente.  
Naam van de gemeente waar de natuurlijke persoon geboren is.

**TOEGELATEN DOMEIN:**

**WETTELIJKE REFERENTIE:**

**TYPE:** Alfanumeriek  
**LENGTE:** 40  
**AANWEZIGHEID:** Verboden  
**FORMAAT:**  
**FOUTCODE OP ONTVANGSTBEWIJS:**

| Foutbeschrijving | Foutcode | Ernst fout |
|------------------|----------|------------|
|                  |          |            |

ZONENUMMER: 00169

VERSIE: 2023/1

PUBLICATIEDATUM: 28/02/2023

LANDCODE VAN DE GEBOORTEPLAATS VAN DE WERKNEMER  
(XML label : WorkerBirthplaceCountry)

FUNCTIONEEL BLOK:

Natuurlijke persoon  
Code(s): 90017

BESCHRIJVING:

Xml label(s): NaturalPerson  
Code die toelaat een land te identificeren.  
Code om het land van de geboorteplaats van de natuurlijke persoon op een unieke wijze te identificeren.

TOEGELATEN DOMEIN:

Zie Bijlage 5 - Lijst met landcodes.

WETTELIJKE REFERENTIE:

TYPE: Numeriek

LENGTE: 5

AANWEZIGHEID: Verboden

FORMAAT:

FOUTCODE OP ONTVANGSTBEWIJS:

| Foutbeschrijving | Foutcode | Ernst fout |
|------------------|----------|------------|
|                  |          |            |

ZONENUMMER: 00615

VERSIE: 2023/1

PUBLICATIEDATUM: 28/02/2023

**REFERENTIE GEBRUIKER - NATUURLIJKE PERSOON**  
(XML label : NaturalPersonUserReference)

**FUNCTIONEEL BLOK:**

Natuurlijke persoon  
Code(s): 90017

**BESCHRIJVING:**

Xml label(s): NaturalPerson  
Referentie.  
Referentie van de natuurlijke persoon gebruikt door de werkgever of een erkend sociaal secretariaat.

**TOEGELATEN DOMEIN:**

**WETTELIJKE REFERENTIE:**

TYPE: Alfnumeriek  
LENGTE: 200  
AANWEZIGHEID: Facultatief  
FORMAAT:  
FOUTCODE OP ONTVANGSTBEWIJS:

| Foutbeschrijving | Foutcode  | Ernst fout |
|------------------|-----------|------------|
| Foutieve lengte  | 00615-093 | B          |
| Ongeldig         | 00615-003 | B          |

ZONENUMMER: 00517

VERSIE: 2023/1

PUBLICATIEDATUM: 28/02/2023

**STRAAT**  
(XML label : Street)

FUNCTIONEEL BLOK:

Adres

Code(s): 90022

BESCHRIJVING:

Xml label(s): Address

Openbare weg.

TOEGELATEN DOMEIN:

WETTELIJKE REFERENTIE:

TYPE:

Alfanumeriek

LENGTE:

42

AANWEZIGHEID:

Onmisbaar

FORMAAT:

FOUTCODE OP ONTVANGSTBEWIJS:

| Foutbeschrijving | Foutcode  | Ernst fout |
|------------------|-----------|------------|
| Niet aanwezig    | 00517-001 | B          |
| Foutieve lengte  | 00517-093 | B          |
| Ongeldig         | 00517-003 | B          |

ZONENUMMER: 00518

VERSIE: 2023/1

PUBLICATIEDATUM: 28/02/2023

NUMMER VAN HET ADRES  
(XML label : HouseNbr)

FUNCTIONEEL BLOK:

Adres

Code(s): 90022

Xml label(s): Address

BESCHRIJVING:

TOEGELATEN DOMEIN:

WETTELIJKE REFERENTIE:

TYPE:

Alfanumeriek

LENGTE:

10

AANWEZIGHEID:

Onmisbaar

FORMAAT:

FOUTCODE OP ONTVANGSTBEWIJS:

| Foutbeschrijving | Foutcode  | Ernst fout |
|------------------|-----------|------------|
| Niet aanwezig    | 00518-001 | B          |
| Foutieve lengte  | 00518-093 | B          |
| Ongeldig         | 00518-003 | B          |



ZONENUMMER: 00519

VERSIE: 2023/1

PUBLICATIEDATUM: 28/02/2023

**BRIEVENBUS**  
(XML label : PostBox)

**FUNCTIONEEL BLOK:**

Adres

Code(s): 90022

**BESCHRIJVING:**

Xml label(s): Address

Nummer van een brievenbus.

**TOEGELATEN DOMEIN:**

**WETTELIJKE REFERENTIE:**

TYPE:

Alfanumeriek

LENGTE:

4

AANWEZIGHEID:

Facultatief

FORMAAT:

**FOUTCODE OP ONTVANGSTBEWIJS:**

|                 | Foutbeschrijving | Foutcode  | Ernst fout |
|-----------------|------------------|-----------|------------|
| Foutieve lengte |                  | 00519-093 | B          |
| Ongeldig        |                  | 00519-003 | B          |

ZONENUMMER: 00520

VERSIE: 2023/1

PUBLICATIEDATUM: 28/02/2023

**POSTCODE**  
(XML label : ZIPCode)

**FUNCTIONEEL BLOK:**

Adres

**Code(s):** 90022

**BESCHRIJVING:**

**Xml label(s):** Address

Postnummer van een gemeente.

**TOEGELATEN DOMEIN:**

**WETTELIJKE REFERENTIE:**

**TYPE:**

Alfanumeriek

**LENGTE:**

9

**AANWEZIGHEID:**

Onmisbaar

**FORMAAT:**

**FOUTCODE OP ONTVANGSTBEWIJS:**

| Foutbeschrijving              | Foutcode  | Ernst fout |
|-------------------------------|-----------|------------|
| Niet aanwezig                 | 00520-001 | B          |
| Foutieve lengte               | 00520-093 | B          |
| Niet in het toegelaten domein | 00520-008 | B          |
| Ongeldig                      | 00520-003 | B          |

ZONENUMMER: 00522

VERSIE: 2023/1

PUBLICATIEDATUM: 28/02/2023

**GEMEENTE**  
(XML label : City)

**FUNCTIONEEL BLOK:**

Adres

**Code(s):** 90022

**BESCHRIJVING:**

**Xml label(s):** Address

Naam van een gemeente.

**TOEGELATEN DOMEIN:**

**WETTELIJKE REFERENTIE:**

**TYPE:**

Alfanumeriek

**LENGTE:**

40

**AANWEZIGHEID:**

Onmisbaar

**FORMAAT:**

**FOUTCODE OP ONTVANGSTBEWIJS:**

| Foutbeschrijving                    | Foutcode  | Ernst fout |
|-------------------------------------|-----------|------------|
| Niet aanwezig                       | 00522-001 | B          |
| Foutieve lengte                     | 00522-093 | B          |
| Onverenigbaarheid postcode-gemeente | 00522-160 | B          |
| Ongeldig                            | 00522-003 | B          |

ZONENUMMER: 00523

VERSIE: 2023/1

PUBLICATIEDATUM: 28/02/2023

**LANDCODE**  
(XML label : Country)

**FUNCTIONEEL BLOK:** Adres  
**Code(s):** 90022  
**BESCHRIJVING:** **Xml label(s):** Address  
Code die toelaat een land te identificeren.

**TOEGELATEN DOMEIN:** Zie Bijlage 5 - Lijst met landcodes.

**WETTELIJKE REFERENTIE:**  
**TYPE:** Numeriek  
**LENGTE:** 5  
**AANWEZIGHEID:** Onmisbaar  
**FORMAAT:**  
**FOUTCODE OP ONTVANGSTBEWIJS:**

| Foutbeschrijving              | Foutcode  | Ernst fout |
|-------------------------------|-----------|------------|
| Niet aanwezig                 | 00523-001 | B          |
| Niet numeriek                 | 00523-002 | B          |
| Foutieve lengte               | 00523-093 | B          |
| Niet in het toegelaten domein | 00523-008 | B          |

|                   |                |                             |
|-------------------|----------------|-----------------------------|
| ZONENUMMER: 00393 | VERSIE: 2023/1 | PUBLICATIEDATUM: 28/02/2023 |
|-------------------|----------------|-----------------------------|

**AANTAL DAGEN PER WEEK VAN DE ARBEIDSREGELING - BIJZONDERE OMSTANDIGHEDEN**  
(XML label : ExceptSituationWorkingDaysSystem)

**FUNCTIONEEL BLOK:** Berekeningsbasis - bijzondere omstandigheden  
Code(s): 90030

**BESCHRIJVING:** **Xml label(s):** ExceptSituationCalculBase  
Als het een vaste wekelijkse arbeidsregeling betreft, dan gaat het om het aantal dagen per week van de werknemer. De arbeidsregeling wordt vast genoemd wanneer de werknemer een vast aantal dagen per week werkt. Het kan dan de waarden 1, 2, 3, 4, 5, 6 of 7 dagen/week aannemen.  
Als het een variabele wekelijkse arbeidsregeling betreft, dan gaat het om het gemiddeld aantal dagen per week tijdens dewelke de werknemer verondersteld wordt arbeid te verrichten, rekening houdend met de te werken dagen tijdens het geheel van de arbeidscyclus.

**TOEGELATEN DOMEIN:** Positief geheel getal en element van [0; 700].  
Bij omzetting van de prestaties naar het stelsel van 5 dagen/week, moet het gelijk zijn aan 500.  
Aandacht : de dagen worden uitgedrukt in honderdsten van dagen.  
Voorbeelden :  
- 5 dagen/week wordt uitgedrukt onder de vorm : 500.  
- 2,66 dagen/week wordt uitgedrukt onder de vorm : 266.

**WETTELIJKE REFERENTIE:**

**TYPE:** Numeriek

**LENGTE:** 3

**AANWEZIGHEID:** Verboden

**FORMAAT:**

**FOUTCODE OP ONTVANGSTBEWIJS:**

| Foutbeschrijving | Foutcode | Ernst fout |
|------------------|----------|------------|
|                  |          |            |

|                   |                |                             |
|-------------------|----------------|-----------------------------|
| ZONENUMMER: 00554 | VERSIE: 2023/1 | PUBLICATIEDATUM: 28/02/2023 |
|-------------------|----------------|-----------------------------|

**GEMIDDELD AANTAL UREN PER WEEK VAN DE BETROKKEN WERKNEMER - BIJZONDERE OMSTANDIGHEDEN**  
**(XML label : ExceptSituationMeanWorkingHours)**

**FUNCTIONEEL BLOK:** Berekeningsbasis - bijzondere omstandigheden  
**Code(s):** 90030  
**Xml label(s):** ExceptSituationCalculBase

**BESCHRIJVING:**

**TOEGELATEN DOMEIN:** [0;4800]  
Aandacht : De uren worden uitgedrukt in honderdsten van uren.  
Voorbeelden :  
. 38 uren 20 min. wordt uitgedrukt onder de vorm : 3833  
. 38 uren wordt uitgedrukt onder de vorm : 3800

**WETTELIJKE REFERENTIE:**

**TYPE:** Numeriek  
**LENGTE:** 4  
**AANWEZIGHEID:** Onmisbaar  
**FORMAAT:**  
**FOUTCODE OP ONTVANGSTBEWIJS:**

| Foutbeschrijving              | Foutcode  | Ernst fout |
|-------------------------------|-----------|------------|
| Niet aanwezig                 | 00554-001 | B          |
| Niet numeriek                 | 00554-002 | B          |
| Niet in het toegelaten domein | 00554-008 | B          |

ZONENUMMER: 00126

VERSIE: 2023/1

PUBLICATIEDATUM: 28/02/2023

**ZONE VRIJE TEKST**  
**(XML label : CommentOfDeclaration)**

**FUNCTIONEEL BLOK:**

Commentaar bij de aangifte

**Code(s):** 90036

**BESCHRIJVING:**

**Xml label(s):** CommentDeclaration

Deze zone laat toe alle informatie toe te voegen die noodzakelijk is voor dit formulier.

**TOEGELATEN DOMEIN:**

**WETTELIJKE REFERENTIE:**

**TYPE:**

Alfanumeriek

**LENGTE:**

200

**AANWEZIGHEID:**

Onmisbaar

**FORMAAT:**

**FOUTCODE OP ONTVANGSTBEWIJS:**

| Foutbeschrijving | Foutcode  | Ernst fout |
|------------------|-----------|------------|
| Niet aanwezig    | 00126-001 | B          |
| Ongeldig         | 00126-003 | B          |
| Foutieve lengte  | 00126-093 | B          |

ZONENUMMER: 00103

VERSIE: 2023/1

PUBLICATIEDATUM: 28/02/2023

**COMMENTAARZONE MET BETREKKING TOT HET WERKROOSTER**  
(XML label : CommentAboutWorkSchedule)

**FUNCTIONEEL BLOK:**

Commentaar werkrooster

**Code(s):** 90037

**BESCHRIJVING:**

**Xml label(s):** CommentWorkGrid

Beschrijving van de tewerkstellingscyclus.

Deze commentaarzone laat de werkgever toe de arbeidsregeling te beschrijven bij gebrek aan voldoende preciseringen in het rooster T. De werkgever dient hierin alle elementen te vermelden waarover hij beschikt, zoals het aantal weken van de cyclus, het aantal gepresteerde dagen per week alsook elke andere precisering die de instellingen uit de werkloosheidssector kan begeleiden in het kader van hun opdrachten.

**TOEGELATEN DOMEIN:**

**WETTELIJKE REFERENTIE:**

**TYPE:** Alfanumeriek

**LENGTE:** 200

**AANWEZIGHEID:** Onmisbaar

**FORMAAT:**

**FOUTCODE OP ONTVANGSTBEWIJS:**

| Foutbeschrijving | Foutcode  | Ernst fout |
|------------------|-----------|------------|
| Niet aanwezig    | 00103-001 | B          |
| Foutieve lengte  | 00103-093 | B          |
| Ongeldig         | 00103-003 | B          |



ZONENUMMER: 00110

VERSIE: 2023/1

PUBLICATIEDATUM: 28/02/2023

**STATUS VAN HET ATTEST**  
(XML label : AttestationStatus)

**FUNCTIONEEL BLOK:**

Formulier  
Code(s): 90059

**BESCHRIJVING:**

Xml label(s): Form

**TOEGELATEN DOMEIN:**

0 = Origineel  
1 = Wijziging  
2 = Duplacaat  
3 = Annulatie  
4 = Herziening  
5 = Herinnering  
6 = Afsluiting  
7 = Wijziging van papieren origineel  
8 = Kopie  
De toegelaten waarden zijn "0", "1", "3", "7".

**WETTELIJKE REFERENTIE:**

**TYPE:**

Numeriek

**LENGTE:**

1

**AANWEZIGHEID:**

Onmisbaar

**FORMAAT:**

**FOUTCODE OP ONTVANGSTBEWIJS:**

| Foutbeschrijving              | Foutcode  | Ernst fout |
|-------------------------------|-----------|------------|
| Niet aanwezig                 | 00110-001 | B          |
| Niet numeriek                 | 00110-002 | B          |
| Niet in het toegelaten domein | 00110-008 | B          |
| Foutieve lengte               | 00110-093 | B          |

ZONENUMMER: 00218

VERSIE: 2023/1

PUBLICATIEDATUM: 28/02/2023

**DATUM VAN CREATIE VAN HET FORMULIER**  
(XML label : FormCreationDate)

**FUNCTIONEEL BLOK:**

Formulier  
Code(s): 90059

**BESCHRIJVING:**

Xml label(s): Form

Datum waarop het formulier gecreëerd is.

**TOEGELATEN DOMEIN:**

JJJJ is een element van [lopend jaar -1 ; lopend jaar] ;  
De datum mag zich niet in de toekomst bevinden.  
Deze datum ligt niet vóór april 2003.

**WETTELIJKE REFERENTIE:**

**TYPE:**

Alfanumeriek

**LENGTE:**

10

**AANWEZIGHEID:**

Onmisbaar

**FORMAAT:**

JJJJ-MM-DD

· JJJJ is het jaar

· MM is de maand

· DD is de dag

**FOUTCODE OP ONTVANGSTBEWIJS:**

| Foutbeschrijving              | Foutcode  | Ernst fout |
|-------------------------------|-----------|------------|
| Niet aanwezig                 | 00218-001 | B          |
| Ongeldig                      | 00218-003 | B          |
| Niet in het toegelaten domein | 00218-008 | B          |

ZONENUMMER: 00296

VERSIE: 2023/1

PUBLICATIEDATUM: 28/02/2023

**IDENTIFICATIE VAN HET FORMULIER**  
**(XML label : Identification)**

**FUNCTIONEEL BLOK:**

Formulier

**Code(s):** 90059

**BESCHRIJVING:**

**Xml label(s):** Form

Zone die de inhoud van een formulier beschrijft.

**TOEGELATEN DOMEIN:**

Zie bijlage 11 - Identificatie van het formulier.

Deze zone dient de waarde "WECH010" (= Werkloosheid scenario 10 - Maandelijkse aangifte uren jeugd- of seniorvakantie) te bevatten.

**WETTELIJKE REFERENTIE:**

**TYPE:**

Alfanumeriek

**LENGTE:**

7

**AANWEZIGHEID:**

Onmisbaar

**FORMAAT:**

**FOUTCODE OP ONTVANGSTBEWIJS:**

| Foutbeschrijving              | Foutcode  | Ernst fout |
|-------------------------------|-----------|------------|
| Niet aanwezig                 | 00296-001 | B          |
| Niet in het toegelaten domein | 00296-008 | B          |
| Foutieve lengte               | 00296-093 | B          |

ZONENUMMER: 00297

VERSIE: 2023/1

PUBLICATIEDATUM: 28/02/2023

**TYPE VAN HET FORMULIER**  
(XML label : TypeForm)

**FUNCTIONEEL BLOK:**

Formulier

**Code(s):** 90059

**BESCHRIJVING:**

**Xml label(s):** Form

Het type wijst de aard van het elektronisch formulier aan.

**TOEGELATEN DOMEIN:**

RE = REQUEST - het formulier vraagt inlichtingen

PA = PROVISIONAL ANSWER - het formulier is een tijdelijk antwoord op een aanvraag van inlichtingen of een mededeling van inlichtingen

FA = FINAL ANSWER - het formulier is een definitief antwoord op een aanvraag van inlichtingen of een mededeling van inlichtingen

LA = LIMITED ANSWER - het formulier is een beperkt antwoord op een aanvraag van inlichtingen of een mededeling van inlichtingen

SU = SUBMISSION - het formulier deelt inlichtingen mee

Deze zone dient de waarde "SU" te bevatten.

**WETTELIJKE REFERENTIE:**

**TYPE:**

Alfanumeriek

**LENGTE:**

2

**AANWEZIGHEID:**

Onmisbaar

**FORMAAT:**

**FOUTCODE OP ONTVANGSTBEWIJS:**

| Foutbeschrijving              | Foutcode  | Ernst fout |
|-------------------------------|-----------|------------|
| Niet aanwezig                 | 00297-001 | B          |
| Niet in het toegelaten domein | 00297-008 | B          |
| Foutieve lengte               | 00297-093 | B          |

ZONENUMMER: 00299

VERSIE: 2023/1

PUBLICATIEDATUM: 28/02/2023

**PRECIES UUR VAN CREATIE VAN HET FORMULIER**  
(XML label : FormCreationHour)

**FUNCTIONEEL BLOK:**

Formulier

**Code(s):** 90059

**BESCHRIJVING:**

**Xml label(s):** Form

Tijdstip, uitgedrukt in uren, minuten, seconden en milliseconden.

**TOEGELATEN DOMEIN:**

UU is een element van [00:23]

MM is een element van [00:59]

SS is een element van [00:59]

SSS is een element van [000:999]

**WETTELIJKE REFERENTIE:**

**TYPE:**

Alfanumeriek

**LENGTE:**

12

**AANWEZIGHEID:**

Onmisbaar

**FORMAAT:**

UU:MM:SS.SSS

. UU zijn de uren

. MM zijn de minuten

. SS zijn de seconden

. SSS zijn de milliseconden

**FOUTCODE OP ONTVANGSTBEWIJS:**

| Foutbeschrijving | Foutcode  | Ernst fout |
|------------------|-----------|------------|
| Niet aanwezig    | 00299-001 | B          |
| Ongeldig         | 00299-003 | B          |

ZONENUMMER: 00036

VERSIE: 2023/1

PUBLICATIEDATUM: 28/02/2023

**WERKGEVERSCATEGORIE**  
(XML label : EmployerClass)

**FUNCTIONEEL BLOK:**

Link met werknemerslijn

**Code(s):** 90063

**BESCHRIJVING:**

**Xml label(s):** WorkerRecordLink

Het categoriekenngetal laat toe een onderscheid te maken tussen de werkgevers naargelang hun verplichtingen in functie van de bijzondere kenmerken die eigen zijn aan de uitgeoefende activiteit. Het wordt toegekend door de RSZ.

Voor een provinciaal of plaatselijk bestuur bepaalt deze categorie-aanduiding de bijdrageverplichtingen van de besturen in functie van de vakantieregeling die zij op hun contractuele personeelsleden toepassen of van de pensioenregeling waarbij hun vastbenoemde personeelsleden aangesloten zijn.

**TOEGELATEN DOMEIN:**

Getal van 3 cijfers toegekend door de RSZ.

In de ASR zijn geen derde betalers (= werkgeverscategorieën 099, 199, 299, 699, 898), geen werkgeverscategorieën 027 (FEDRIS - arbeidsongevallen) en 028 (FEDRIS - beroepsziekten), geen reders (= werkgeverscategorieën 105, 205, 305 et 405) toegelaten.

Voor een provinciaal of plaatselijk bestuur, zie bijlage 29 - Lijst van de werkgeverscategorieën PPO ; alleen de categorieën waarvoor de aanwezigheidscode gelijk is aan 6.

**WETTELIJKE REFERENTIE:**

**TYPE:**

Numeriek

**LENGTE:**

3

**AANWEZIGHEID:**

Onmisbaar

**FORMAAT:**

**FOUTCODE OP ONTVANGSTBEWIJS:**

| Foutbeschrijving   | Foutcode  | Ernst fout |
|--|-----------|------------|
| Niet aanwezig  | 00036-001 | B          |
| Niet numeriek  | 00036-002 | B          |
| Ongeldig   | 00036-003 | B          |
| Niet in het toegelaten domein                              | 00036-008 | B          |
| Onverenigbaar met kwartaal                                 | 00036-034 | B          |
| Niet aanwezig in het repertorium voor het aangiftekwartaal | 00036-051 | B          |

ZONENUMMER: 00037

VERSIE: 2023/1

PUBLICATIEDATUM: 28/02/2023

**WERKNEMERSKENGETAL**  
(XML label : **WorkerCode**)**FUNCTIONEEL BLOK:**

Link met werknemerslijn

**Code(s):** 90063**BESCHRIJVING:****Xml label(s):** WorkerRecordLink

Deze code laat toe het type werknemer te bepalen waarvoor een specifieke bijdrage vereist is (gewone bijdrage, Fedris bijdrage, bijzondere bijdrage bruggepensioneerde, bijzondere bijdrage ontslagen statutair personeel, bijzondere bijdrage student of bijzondere bijdrage aanvullende vergoedingen).

**TOEGELATEN DOMEIN:**

Zie bijlage 2 - Lijst der werknemerskengetallen waarvoor de bijdragen van toepassing zijn ; alleen de werknemerskengetallen waarvoor de aanwezigheid gelijk is aan 1 of 3.

Voor een provinciaal of plaatselijk bestuur, zie bijlage 28 - Lijst der werknemerskengetallen waarvoor de bijdragen van toepassing zijn PPO; alleen de werknemerskengetallen waarvoor de aanwezigheid gelijk is aan 1 of 3.

In de ASR zijn geen studenten (= werknemerskengetallen 840 en 841 (bijlage 2) en 701 (bijlage 28)), geen bruggepensioneerden (= werknemerskengetal 879 (bijlage 2) en 771 (bijlage 28)), geen statutaire werknemers met standplaats in het buitenland (= werknemerskengetal 676 (bijlage 2)), geen parlaments- of regeringsleden (= werknemerskengetallen 406 en 407 (bijlage 2)), geen stagiairs (= werknemerskengetallen 848 en 849 (bijlage 2)) toegelaten.

In de scenario's Werkloosheid zijn bovendien geen onthaalouders (= werknemerskengetal 497 (bijlage 2) en werknemerskengetal 761 (bijlage 28)) en geen ontslagen werknemers waarvoor er een bijdrage verschuldigd is op de aanvullende vergoedingen (= werknemerskengetal 883 (bijlage 2)) toegelaten.

**WETTELIJKE REFERENTIE:****TYPE:**

Numeriek

**LENGTE:**

3

**AANWEZIGHEID:**

Onmisbaar

**FORMAAT:****FOUTCODE OP ONTVANGSTBEWIJS:**

| Foutbeschrijving                                 | Foutcode  | Ernst fout |
|--|-----------|------------|
| Niet aanwezig                                    | 00037-001 | B          |
| Niet numeriek                                    | 00037-002 | B          |
| Ongeldig   | 00037-003 | B          |
| Niet in het toegelaten domein                    | 00037-008 | B          |
| Onverenigbaarheid kwartaal - werkgeverscategorie | 00037-035 | B          |
| Werknemer te oud                                 | 00037-060 | B          |
| Werknemer voldoet niet aan de leeftijdsvereisten | 00037-077 | B          |

ZONENUMMER: 00430

VERSIE: 2023/1

PUBLICATIEDATUM: 28/02/2023

**IDENTIFICATIE VAN HET RISICO**  
**(XML label : IdentificationOfRisk)**

**FUNCTIONEEL BLOK:**

Identificatie risico

**Code(s):** 90064

**BESCHRIJVING:**

**Xml label(s):** RiskIdentification

Identificeert het risico.

**TOEGELATEN DOMEIN:**

Zie bijlage 12 - Identificatie van het risico.

Deze zone dient de waarde "001" (= Maandelijkse aangifte van de uren jeugdvakantie) of "002" (= Maandelijkse aangifte van de uren seniorvakantie) te bevatten.

**WETTELIJKE REFERENTIE:**

**TYPE:**

Numeriek

**LENGTE:**

3

**AANWEZIGHEID:**

Onmisbaar

**FORMAAT:**

**FOUTCODE OP ONTVANGSTBEWIJS:**

| Foutbeschrijving              | Foutcode  | Ernst fout |
|-------------------------------|-----------|------------|
| Niet aanwezig                 | 00430-001 | B          |
| Niet numeriek                 | 00430-002 | B          |
| Niet in het toegelaten domein | 00430-008 | B          |
| Foutieve lengte               | 00430-093 | B          |



ZONENUMMER: 00101

VERSIE: 2023/1

PUBLICATIEDATUM: 28/02/2023

**AANDUIDING VAN DE DAGEN MET BETREKKING TOT HET WERKROOSTER**  
(XML label : DaysIndicatorAboutWorkSchedule)

**FUNCTIONEEL BLOK:**

Aanduiding van de dagen en uren

**Code(s):** 90065

**BESCHRIJVING:**

**Xml label(s):** IndicationDaysAndHours

Codes die de dagen aanduiden in verband met het werkrooster.

**TOEGELATEN DOMEIN:**

Zie bijlage 34 : Dagen met betrekking tot het werkrooster.

Indien het werkrooster wordt opgegeven dient dit verplicht onder de vorm van exact 1, 2, 3 of 4 weken te zijn.

De toegelaten aanduidingen van de dagen in geval van een rooster van 1, 2, 3 of 4 weken kunnen worden teruggevonden in de vermelde bijlage.

**WETTELIJKE REFERENTIE:**

**TYPE:**

Numeriek

**LENGTE:**

2

**AANWEZIGHEID:**

Onmisbaar

**FORMAAT:**

**FOUTCODE OP ONTVANGSTBEWIJS:**

| Foutbeschrijving              | Foutcode  | Ernst fout |
|-------------------------------|-----------|------------|
| Niet aanwezig                 | 00101-001 | B          |
| Niet numeriek                 | 00101-002 | B          |
| Niet in het toegelaten domein | 00101-008 | B          |
| Foutieve lengte               | 00101-093 | B          |

ZONENUMMER: 00102

VERSIE: 2023/1

PUBLICATIEDATUM: 28/02/2023

**AANTAL UREN MET BETREKKING TOT HET WERKROOSTER**  
(XML label : HoursNumberAboutWorkSchedule)

**FUNCTIONEEL BLOK:** Aanduiding van de dagen en uren  
**Code(s):** 90065

**BESCHRIJVING:** **Xml label(s):** IndicationDaysAndHours  
Aantal uren per dag in verband met het werkrooster.

**TOEGELATEN DOMEIN:** Geheel getal en element van [0; 1400].  
Aandacht : de uren worden uitgedrukt in honderdsten van uren.  
Voorbeeld : 7 uren 40 min. wordt uitgedrukt onder de vorm : 766.

**WETTELIJKE REFERENTIE:**

**TYPE:** Numeriek

**LENGTE:** 4

**AANWEZIGHEID:** Onmisbaar

**FORMAAT:**

**FOUTCODE OP ONTVANGSTBEWIJS:**

| Foutbeschrijving              | Foutcode  | Ernst fout |
|-------------------------------|-----------|------------|
| Niet aanwezig                 | 00102-001 | B          |
| Niet numeriek                 | 00102-002 | B          |
| Niet in het toegelaten domein | 00102-008 | B          |
| Foutieve lengte               | 00102-093 | B          |

ZONENUMMER: 00011

VERSIE: 2023/1

PUBLICATIEDATUM: 28/02/2023

**RSZ-NUMMER**  
(XML label : NOSSRegistrationNbr)

**FUNCTIONEEL BLOK:**

Link met aangifte werkgever

Code(s): 90067

**BESCHRIJVING:**

Xml label(s): EmployerDeclarationLink

Iedere werkgever, of het nu een natuurlijke persoon, een groepering van natuurlijke personen of een rechtspersoon betreft, die personeel in dienst heeft dat onderworpen is aan de wet van 27 juni 1969, moet ingeschreven zijn bij de RSZ. Het gaat om een definitief RSZ-nummer.

**TOEGELATEN DOMEIN:**

Geheel getal en element van [100006;19999934] voor de definitieve nummers.

Als het uniek ondernemingsnummer gekend is (zone 00014 verschillend van nul), kan het RSZ-nummer op de waarde nul gezet worden.

**WETTELIJKE REFERENTIE:**

TYPE:

Numeriek

LENGTE:

9

AANWEZIGHEID:

Onmisbaar

FORMAAT:

0 of NNNNNNNCC

- NNNNNNN is het nummer

- CC is het controlegetal.

**FOUTCODE OP ONTVANGSTBEWIJS:**

| Foutbeschrijving   | Foutcode  | Ernst fout |
|--|-----------|------------|
| Niet aanwezig  | 00011-001 | B          |
| Niet numeriek  | 00011-002 | B          |
| Foutieve lengte  | 00011-093 | B          |
| Niet in het toegelaten domein                              | 00011-008 | B          |
| Ongeldig controlegetal                                     | 00011-004 | B          |
| Geen of vervallen mandaat                                  | 00011-155 | B          |
| Niet aanwezig in het repertorium voor het aangiftekwartaal | 00011-051 | B          |

ZONENUMMER: 00012

VERSIE: 2023/1

PUBLICATIEDATUM: 28/02/2023

**NOTIE CURATELE**  
(XML label : Trusteeship)

**FUNCTIONEEL BLOK:**

Link met aangifte werkgever

Code(s): 90067

**BESCHRIJVING:**

Xml label(s): EmployerDeclarationLink

Code die aanduidt of de aangifte al dan niet betrekking heeft op een periode onder curatele.

**TOEGELATEN DOMEIN:**

0 = periode niet onder curatele

1 = periode onder curatele

**WETTELIJKE REFERENTIE:**

TYPE:

Numeriek

LENGTE:

1

AANWEZIGHEID:

Onmisbaar

FORMAAT:

**FOUTCODE OP ONTVANGSTBEWIJS:**

| Foutbeschrijving                  | Foutcode  | Ernst fout |
|-----------------------------------|-----------|------------|
| Niet aanwezig                     | 00012-001 | B          |
| Niet numeriek                     | 00012-002 | B          |
| Niet in het toegelaten domein     | 00012-008 | B          |
| Onverenigbaar met het repertorium | 00012-022 | B          |
| Foutieve lengte                   | 00012-093 | B          |

ZONENUMMER: 00014

VERSIE: 2023/1

PUBLICATIEDATUM: 28/02/2023

**ONDERNEMINGSNUMMER**  
(XML label : CompanyID)

**FUNCTIONEEL BLOK:**

Link met aangifte werkgever; Link met werkgeversaangifte PPL

**Code(s):** 90067; 90168

**BESCHRIJVING:**

**Xml label(s):** EmployerDeclarationLink; NOSSLPAEmployerDeclarationLink

Nummer dat een werkgever eenduidig identificeert, of het nu gaat om een natuurlijk persoon, een groepering van natuurlijke personen of een rechtspersoon.

**TOEGELATEN DOMEIN:**

Getal van 10 cijfers waarvan :

de posities 1 tot 8 overeenkomen met een volgnummer, met op de eerste positie een cijfer gelijk aan nul of 1;

de posities 9 en 10 overeenkomen met een controlegetal.

Als het ondernemingsnummer niet gekend is, dient de waarde nul meegedeeld te worden.

**WETTELIJKE REFERENTIE:**

**TYPE:**

Numeriek

**LENGTE:**

10

**AANWEZIGHEID:**

Onmisbaar

**FORMAAT:**

**FOUTCODE OP ONTVANGSTBEWIJS:**

| Foutbeschrijving   | Foutcode  | Ernst fout |
|--|-----------|------------|
| Niet aanwezig  | 00014-001 | B          |
| Niet numeriek  | 00014-002 | B          |
| Ongeldig   | 00014-003 | B          |
| Niet in het toegelaten domein                              | 00014-008 | B          |
| Ongeldig controlegetal                                     | 00014-004 | B          |
| Geen of vervallen mandaat                                  | 00014-155 | B          |
| Niet aanwezig in het repertorium voor het aangiftekwartaal | 00014-051 | B          |
| Onverenigbaar met het repertorium                          | 00014-022 | B          |
| Niet opgenomen in het repertorium                          | 00014-235 | NP         |

ZONENUMMER: 00044

VERSIE: 2023/1

PUBLICATIEDATUM: 28/02/2023

**DATUM WAAROP DE TEWERKSTELLING BEGINT**  
(XML label : OccupationStartingDate)**FUNCTIONEEL BLOK:**

Link met tewerkstelling werknemerslijn

**Code(s):** 90068**Xml label(s):** OccupationLink**BESCHRIJVING:**

Dit is de begindatum van de tewerkstelling waarop de aangifte betrekking heeft. Als de tewerkstelling van de werknemer niet veranderd is sedert zijn indiensttreding bij de werkgever, dan komt deze datum overeen met de datum van indiensttreding bij de werkgever. Als de tewerkstelling gewijzigd werd (voorbeeld : de werknemer is van een voltijds arbeidsregeling overgegaan naar een deeltijds arbeidsregeling, de prestatiebreuk werd gewijzigd, enz.), dan komt de begindatum van de tewerkstelling overeen met het begin van de periode waarop de nieuwe tewerkstellingsgegevens betrekking hebben. Wanneer de arbeidsovereenkomst beëindigd wordt en er verbrekingsvergoedingen worden betaald aan de werknemer, dan moet men de verschillende periodes aangeven die gedekt worden door een verbrekingsvergoeding en dit onder de vorm van een nieuwe tewerkstelling per periode. Het gaat dan om de begindatum van de periode die gedekt wordt door de verbrekingsvergoeding. Indien de code 'Onderbreking van de tewerkstelling' (zone 00769) 3 of 4 is of wanneer de referentemaand na 2015 ligt en Q < S, dan is dit ofwel de begindatum van deze tewerkstelling als deze in de referentemaand begint ofwel is dit de eerste dag van de referentemaand.

**TOEGELATEN DOMEIN:**

Wanneer de tewerkstelling geen betrekking heeft op een door verbrekingsvergoedingen gedekte periode, dan moet het jaar een element zijn van [jaar van de aangifte - 100 ; jaar van de aangifte].

Als de tewerkstelling bovendien betrekking heeft op een vrijwillig brandweerlid (werknemersstatuut = B), een vrijwillige ambulancier (werknemersstatuut = VA) of een vrijwilliger van de Civiele Bescherming (werknemersstatuut = VA), dan moet de datum gelegen zijn tussen de begin- en einddatum van het sociaizekerheidskwartaal.

Wanneer de tewerkstelling betrekking heeft op een periode gedekt door verbrekingsvergoedingen, dan moet de datum groter zijn dan of gelijk aan de begindatum van het sociaizekerheidskwartaal. De datum waarop de tewerkstelling begint mag niet gelegen zijn ná de referentemaand. Indien de code 'Onderbreking van de tewerkstelling' (zone 00769) 3 of 4 is of wanneer de referentemaand na 2015 ligt en Q < S, dan moet de begindatum in de referentemaand liggen.

**WETTELIJKE REFERENTIE:****TYPE:**

Alfanumeriek

**LENGTE:**

10

**AANWEZIGHEID:**

Onmisbaar

**FORMAAT:**

JJJJ-MM-DD

· JJJJ is het jaar

· MM is de maand

· DD is de dag

**FOUTCODE OP ONTVANGSTBEWIJS:**

| Foutbeschrijving   | Foutcode  | Ernst fout |
|--|-----------|------------|
| Niet aanwezig  | 00044-001 | B          |
| Ongeldig   | 00044-003 | B          |
| Niet in het toegelaten domein                                    | 00044-008 | B          |
| Onverenigbaarheid referenteperiode                               | 00044-097 | B          |
| Begindatum tewerkstelling valt voor datum inschrijving werkgever | 00044-278 | NP         |

ZONENUMMER: 00045

VERSIE: 2023/1

PUBLICATIEDATUM: 28/02/2023

**DATUM WAAROP DE TEWERKSTELLING EINDIGT**  
(XML label : OccupationEndingDate)**FUNCTIONEEL BLOK:**

Link met tewerkstelling werknemerslijn

**Code(s):** 90068**Xml label(s):** OccupationLink**BESCHRIJVING:**

Dit is de einddatum van de tewerkstelling waarop de aangifte betrekking heeft.  
 Als de tewerkstelling van de werknemer niet veranderd is en blijft voortduren in het volgende kwartaal, dan wordt deze datum niet ingevuld.  
 Als het einde van de tewerkstelling leidt tot een verbreking van de band van ondergeschiktheid tussen de werknemer en de werkgever, dan komt deze datum overeen met de datum van uitdiensttreding bij de werkgever.  
 Wanneer de arbeidsovereenkomst beëindigd wordt en er verbrekingsvergoedingen worden betaald aan de werknemer, dan moet men de verschillende periodes aangeven die gedekt worden door een verbrekingsvergoeding en dit onder de vorm van een nieuwe tewerkstelling per periode. Het gaat dan om de einddatum van de periode die gedekt wordt door de verbrekingsvergoeding.  
 Houd in het huidige scenario enkel rekening met de volgende elementen:

Dit is de einddatum van de tewerkstelling waarop de aangifte betrekking heeft.  
 Als het einde van de tewerkstelling leidt tot een verbreking van de band van ondergeschiktheid tussen de werknemer en de werkgever, dan komt deze datum overeen met de datum van uitdiensttreding bij de werkgever.  
 Indien de code 'Onderbreking van de tewerkstelling' (zone 00769) 3 of 4 is of wanneer de referentemaand na 2015 ligt en Q < S, is dit ofwel de einddatum van deze tewerkstelling als deze in de referentemaand eindigt ofwel is dit de laatste dag van de referentemaand.

**TOEGELATEN DOMEIN:**

Wanneer de tewerkstelling geen betrekking heeft op een periode gedekt door verbrekingsvergoedingen, dan moet zij gelegen zijn tussen de begin- en einddata van het socialezekerheidskwartaal.  
 Wanneer de tewerkstelling betrekking heeft op een periode gedekt door verbrekingsvergoedingen, dan  
 - moet het jaar gelijk zijn aan het jaar van de begindatum van de tewerkstelling.  
 - moet de datum groter zijn dan of gelijk aan de begindatum van het socialezekerheidskwartaal.  
 Houd in het huidige scenario enkel rekening met de volgende elementen:

De datum moet groter zijn dan of gelijk aan de begindatum van de tewerkstelling.  
 INDIEN de referentemaand na 2015 ligt moet de datum in de referentemaand liggen.

**WETTELIJKE REFERENTIE:****TYPE:**

Alfanumeriek

**LENGTE:**

10

**AANWEZIGHEID:**

Verplicht indien de code 'Onderbreking van de tewerkstelling' (zone 00769) 3 of 4 is.  
 Verplicht indien de referentemaand na 2015 ligt en Q < S.  
 Verplicht indien de referentemaand na 2015 ligt en de einddatum van de tewerkstelling gelegen is in de referentemaand.  
 Verplicht indien de referentemaand voor 2016 ligt en de einddatum van de tewerkstelling gekend is.  
 Verboden in alle andere gevallen.

**FORMAAT:**

JJJJ-MM-DD  
 · JJJJ is het jaar  
 · MM is de maand  
 · DD is de dag

**FOUTCODE OP ONTVANGSTBEWIJS:**

| Foutbeschrijving                        | Foutcode  | Ernst fout |
|---|-----------|------------|
| Niet aanwezig                           | 00045-001 | B          |
| Ongeldig                                | 00045-003 | B          |
| Einddatum voorafgaand aan de begindatum | 00045-014 | B          |
| Onverenigbaarheid referenteperiode      | 00045-097 | B          |

ZONENUMMER: 00046

VERSIE: 2023/1

PUBLICATIEDATUM: 28/02/2023

**NUMMER VAN PARITAIR COMITÉ**  
(XML label : JointCommissionNbr)

**FUNCTIONEEL BLOK:**

Link met tewerkstelling werknemerslijn

**Code(s):** 90068**BESCHRIJVING:****Xml label(s):** OccupationLink

Nummer van het paritair comité waaronder de werknemer valt in het kader van de aangegeven tewerkstelling of op het moment waarop de aanvullende vergoeding voor het eerst werd toegekend.

**TOEGELATEN DOMEIN:**

- CCC : De paritaire comités ; reeks van 3 cijfers, links uitgelijnd.
- CCC.CC : De paritaire subcomités ; reeks van 3 cijfers gevolgd door een punt en 2 cijfers, links uitgelijnd.
- CCC.CC.CC : De paritaire sub-subcomités ; reeks van 3 cijfers gevolgd door een punt en 2 cijfers nogmaals gevolgd door een punt en 2 cijfers.
- Als de werknemer onder geen enkel paritair comité of subcomité of sub-subcomité valt, dan is de in te vullen waarde 999.

Als de aangifte een provinciaal of plaatselijk bestuur betreft, dan moet het paritair comité gelijk zijn aan 999.

**WETTELIJKE REFERENTIE:****TYPE:**

Alfanumeriek

**LENGTE:**

9

**AANWEZIGHEID:**

Onmisbaar

**FORMAAT:**

CCC of CCC.CC of CCC.CC.CC

**FOUTCODE OP ONTVANGSTBEWIJS:**

| Foutbeschrijving   | Foutcode  | Ernst fout |
|--|-----------|------------|
| Niet aanwezig  | 00046-001 | B          |
| Ongeldig   | 00046-003 | B          |
| Niet in het toegelaten domein                                      | 00046-008 | B          |
| Onverenigbaar met het werknemerskengetal                           | 00046-030 | B          |
| Paritaire comité 999 niet toegelaten                               | 00046-314 | B          |
| Onverenigbaarheid kwartaal - werkgeverscategorie                   | 00046-035 | B          |
| Onverenigbaar met de werkgeverscategorie en het werknemerskengetal | 00046-085 | B          |
| Onverenigbaar met de sector  | 00046-495 | B          |



ZONENUMMER: 00047

VERSIE: 2023/1

PUBLICATIEDATUM: 28/02/2023

**AANTAL DAGEN PER WEEK VAN DE ARBEIDSREGELING**  
(XML label : WorkingDaysSystem)

|                               |  |
|-------------------------------|--|
| <b>FUNCTIONEEL BLOK:</b>      | Link met tewerkstelling werknemerslijn<br><b>Code(s):</b> 90068  |
| <b>BESCHRIJVING:</b>          | <b>Xml label(s):</b> OccupationLink<br>Als het een vaste wekelijkse arbeidsregeling betreft, dan gaat het om het aantal dagen per week van de werknemer. De arbeidsregeling wordt vast genoemd wanneer de werknemer een vast aantal dagen per week werkt. Het kan dan de waarden 1, 2, 3, 4, 5, 6 of 7 dagen/week aannemen.<br>Als het een variabele wekelijkse arbeidsregeling betreft, dan gaat het om het gemiddeld aantal dagen per week tijdens dewelke de werknemer verondersteld wordt arbeid te verrichten, rekening houdend met de te werken dagen tijdens het geheel van de arbeidscyclus.   |
| <b>TOEGELATEN DOMEIN:</b>     | [1; 700] voor alle werknemers, met uitzondering van de hierna vermelde.<br>0 indien de werknemer in volledige loopbaanonderbreking is of als het gaat om een statutaire werknemer tewerkgesteld in het kader van een maatregel tot reorganisatie van de arbeidstijd waarvoor hij geen enkele prestatie verricht (maatregel tot reorganisatie = 513, 516, 517, 542, 543, 545, 546 of 599).<br>[0; 700] voor een werknemer die in de loop van de periode waarop de aangifte betrekking heeft, geen enkele prestatie heeft moeten leveren (verantwoording van de dagen = 7) of als het gaat om een statutaire werknemer tewerkgesteld in het kader van een maatregel tot reorganisatie van de arbeidstijd waarvoor hij prestaties mag verrichten (maatregel tot reorganisatie = 501, 502, 503, 504, 505, 506, 507, 508, 509, 510, 511, 512, 515, 531, 541 of 544).<br>Indien het aantal dagen per week van de arbeidsregeling gelijk is aan nul, moet het gemiddeld aantal uren per week van de werknemer gelijk zijn aan nul, en omgekeerd.<br>500 voor een onthaalouder (werknemerskengetal 497 (bijlage 2) en 761 (bijlage 28)) of een federaal / regionaal parlaments- of regeringslid of een lokale mandataris die prestaties levert.<br>Bij omzetting van de prestaties naar het stelsel van 5 dagen/week (alleen voor de kwartaalaangiften die dateren van voor het derde kwartaal 2004), moet het gelijk zijn aan 500.<br>Aandacht : de dagen worden uitgedrukt in honderdsten van dagen.<br>Voorbeelden :<br>- 5 dagen/week wordt uitgedrukt onder de vorm : 500.<br>- 2,66 dagen/week wordt uitgedrukt onder de vorm : 266. |
| <b>WETTELIJKE REFERENTIE:</b> |  |
| <b>TYPE:</b>                  | Numeriek   |
| <b>LENGTE:</b>                | 3  |
| <b>AANWEZIGHEID:</b>          | Verplicht indien de referentemaand na 2015 ligt en de code 'Onderbreking van de tewerkstelling' (zone 00769) verschilt van '3' en '5'.<br>FACULTATIEF in andere gevallen.  |

**FORMAAT:**  
**FOUTCODE OP ONTVANGSTBEWIJS:**

| Foutbeschrijving              | Foutcode  | Ernst fout |
|-------------------------------|-----------|------------|
| Niet aanwezig                 | 00047-001 | B          |
| Niet numeriek                 | 00047-002 | B          |
| Niet in het toegelaten domein | 00047-008 | B          |
| Foutieve lengte               | 00047-093 | B          |

ZONENUMMER: 00048

VERSIE: 2023/1

PUBLICATIEDATUM: 28/02/2023

**GEMIDDELD AANTAL UREN PER WEEK VAN DE WERKNEMER**  
(XML label : MeanWorkingHours)

**FUNCTIONEEL BLOK:**

Link met tewerkstelling werknemerslijn

**Code(s):** 90068**Xml label(s):** OccupationLink**BESCHRIJVING:**

Gemiddeld aantal uren per week (uitgedrukt in honderdsten van uren) tijdens dewelke de werknemer geacht wordt arbeid uit te voeren overeenkomstig zijn arbeidsovereenkomst, een eventuele schorsing van de overeenkomst buiten beschouwing gelaten.

Het gemiddeld aantal uren per week van de werknemer gedeeld door het gemiddeld aantal uren per week van de maatpersoon bepaalt de prestatiebreuk van de werknemer.

Onder maatpersoon verstaan we de persoon die voltijds tewerkgesteld is in dezelfde onderneming, of, bij gebrek hieraan, in dezelfde activiteitstak, in een functie analoog aan die van de werknemer.

Voor een ononderbroken deeltijdse tewerkstelling is dit de gemiddelde Q in de referentemaand van de tewerkstellingen die hiervan deel uitmaken.

Deze Q wordt berekend volgens de formule:

$$\frac{[(Q \times cdo) + (Q' \times cdo') + \dots]}{cdo + cdo' + \dots}$$

-----  
cdo + cdo' + ...

- Waarbij cdo = Calendar Days Occupation : kalenderdagen gelegen tijdens de tewerkstelling gedurende de betreffende referentemaand.

- Tewerkstellingsperiodes waar Q = 0 komen niet in aanmerking voor een ononderbroken deeltijdse tewerkstelling en moeten apart aangegeven worden.

Het resultaat van de berekening wordt afgekapt na twee decimalen.

[1;4800] voor alle werknemers, met uitzondering van de hierna vermelde.

0 indien de werknemer in volledige loopbaanonderbreking is of als het gaat om een statutaire werknemer tewerkgesteld in het kader van een maatregel tot reorganisatie van de arbeidstijd waarvoor hij geen enkele prestatie verricht (maatregel tot reorganisatie = 513, 516, 517, 542, 543, 545, 546 of 599).

[0;4800] voor een werknemer die in de loop van de periode waarop de aangifte betrekking heeft, geen enkele prestatie heeft moeten leveren (verantwoording van de dagen = 7) of als het gaat om een statutaire werknemer tewerkgesteld in het kader van een maatregel tot reorganisatie van de arbeidstijd waarvoor hij prestaties mag verrichten (maatregel tot reorganisatie = 501, 502, 503, 504, 505, 506, 507, 508, 509, 510, 511, 512, 515, 531, 541 of 544).

[0;5000] voor een thuiswerker - onthaalouder - Vlaamse Gemeenschap (werknemersstatuut = D1).

[0;6000] voor een geneesheer-specialist in opleiding vanaf 2022/4 (werkgeverscategorien 072, 272, 372 of 772) of voor een thuiswerker - onthaalouder - Franse Gemeenschap (werknemersstatuut = D2).

3800 voor een federaal / regionaal parlaments- of regeringslid of een lokale mandataris die prestaties levert.

Indien het aantal dagen per week van de arbeidsregeling gelijk is aan nul, moet het gemiddeld aantal uren per week van de werknemer gelijk zijn aan nul, en omgekeerd.

Aandacht : De uren worden uitgedrukt in honderdsten van uren.

Voorbeelden :

. 38 uren 20 min. wordt uitgedrukt onder de vorm : 3833

. 38 uren wordt uitgedrukt onder de vorm : 3800

Het gemiddeld aantal uren per week van de werknemer (=Q, zone 00048) moet kleiner dan of gelijk zijn aan het gemiddeld aantal uren per week van de maatpersoon (=S, zone 00049), behalve wanneer de code 'Onderbreking van de tewerkstelling' (zone 00769) gelijk is aan 3, 4 of 5.

Wanneer de code 'Onderbreking van de tewerkstelling' (zone 00769) gelijk is aan 3, 4 of 5, mag Q niet 0 zijn.

Wanneer de code 'Onderbreking van de tewerkstelling' (zone 00769) gelijk is aan 4, moet Q • S.

**WETTELIJKE REFERENTIE:****TYPE:**

Numeriek

**LENGTE:**

4

**AANWEZIGHEID:**

Onmisbaar

**FORMAAT:****FOUTCODE OP ONTVANGSTBEWIJS:**

| Foutbeschrijving              | Foutcode  | Ernst fout |
|-------------------------------|-----------|------------|
| Niet aanwezig                 | 00048-001 | B          |
| Niet numeriek                 | 00048-002 | B          |
| Niet in het toegelaten domein | 00048-008 | B          |
| Foutieve lengte               | 00048-093 | B          |

ZONENUMMER: 00049

VERSIE: 2023/1

PUBLICATIEDATUM: 28/02/2023

**GEMIDDELD AANTAL UREN PER WEEK VAN DE MAATPERSOON**  
(XML label : RefMeanWorkingHours)

|                                     |  |
|-------------------------------------|--|
| <b>FUNCTIONEEL BLOK:</b>            | Link met tewerkstelling werknemerslijn<br><b>Code(s):</b> 90068  |
| <b>BESCHRIJVING:</b>                | <b>Xml label(s):</b> OccupationLink<br>Gemiddeld aantal uren per week (uitgedrukt in honderdsten van uren) tijdens dewelke de maatpersoon verondersteld wordt arbeid te verrichten.<br>Het gaat om het aantal uren per week van een persoon die voltijds tewerkgesteld is in dezelfde onderneming, of, bij gebrek hieraan, in dezelfde activiteitstak, in een functie analoog.<br>Het gemiddeld aantal uren per week van de werknemer gedeeld door het gemiddeld aantal uren per week van de maatpersoon bepaalt de prestatiebreuk van de werknemer.   |
| <b>TOEGELATEN DOMEIN:</b>           | [1;4800] voor alle werknemers, met uitzondering van de hierna vermelde.<br>[1;5000] voor een thuiswerker - onthaalouder - Vlaamse Gemeenschap (werknemersstatuut = D1).<br>[1;6000] voor een geneesheer-specialist in opleiding vanaf 2022/4 (werkgeverscategorien 072, 272, 372 of 772) of voor een thuiswerker - onthaalouder - Franse Gemeenschap (werknemersstatuut = D2).<br>3800 voor een federaal / regionaal parlaments- of regeringslid of een lokale mandataris.<br>Aandacht : De uren worden uitgedrukt in honderdsten van uren.<br>Voorbeelden:<br>. 38 uren 20 min. wordt uitgedrukt onder de vorm : 3833<br>. 38 uren wordt uitgedrukt onder de vorm : 3800<br>Voor een onthaalouder moet het gemiddelde aantal uren per week van de maatpersoon altijd gelijk zijn aan 38 uur per week (3800) |
| <b>WETTELIJKE REFERENTIE:</b>       |  |
| <b>TYPE:</b>                        | Numeriek   |
| <b>LENGTE:</b>                      | 4  |
| <b>AANWEZIGHEID:</b>                | Onmisbaar  |
| <b>FORMAAT:</b>                     |  |
| <b>FOUTCODE OP ONTVANGSTBEWIJS:</b> |  |

| Foutbeschrijving              | Foutcode  | Ernst fout |
|-------------------------------|-----------|------------|
| Niet aanwezig                 | 00049-001 | B          |
| Niet numeriek                 | 00049-002 | B          |
| Niet in het toegelaten domein | 00049-008 | B          |
| Foutieve lengte               | 00049-093 | B          |

ZONENUMMER: 00050

VERSIE: 2023/1

PUBLICATIEDATUM: 28/02/2023

**TYPE ARBEIDSOVEREENKOMST**  
(XML label : ContractType)

**FUNCTIONEEL BLOK:**

Link met tewerkstelling werknemerslijn

**Code(s):** 90068

**BESCHRIJVING:**

**Xml label(s):** OccupationLink

Code die aanduidt of de tewerkstelling plaatsvindt in het kader van een voltijds of een deeltijds contract.

**TOEGELATEN DOMEIN:**

0 = voltijds

1 = deeltijds

1 indien de aangifte een onthaalouder betreft (werknemerskengetal 497 (bijlage 2) en 761 (bijlage 28)), tot en met 2/2005.

0 indien de aangifte betrekking heeft op een lokale mandataris.

**WETTELIJKE REFERENTIE:**

**TYPE:**

Numeriek

**LENGTE:**

1

**AANWEZIGHEID:**

Facultatief

**FORMAAT:**

**FOUTCODE OP ONTVANGSTBEWIJS:**

| Foutbeschrijving                         | Foutcode  | Ernst fout |
|--|-----------|------------|
| Niet numeriek                            | 00050-002 | B          |
| Niet in het toegelaten domein            | 00050-008 | B          |
| Foutieve lengte                          | 00050-093 | B          |
| Onverenigbaar met het werknemerskengetal | 00050-030 | B          |

ZONENUMMER: 00053

VERSIE: 2023/1

PUBLICATIEDATUM: 28/02/2023

**STATUUT VAN DE WERKNEMER**  
(XML label : *WorkerStatus*)

**FUNCTIONEEL BLOK:**

Link met tewerkstelling werknemerslijn

**Code(s):** 90068

**BESCHRIJVING:**

**Xml label(s):** OccupationLink

Code die aanduidt of de tewerkstelling gebeurt in het kader van een bijzonder contract.

**TOEGELATEN DOMEIN:**

Zie bijlage 21 - Lijst codes werknemersstatuut.

Het statuut "CM" (Militair kandidaat) is niet toegelaten in dit scenario.

**WETTELIJKE REFERENTIE:**

**TYPE:**

Alfanumeriek

**LENGTE:**

2

**AANWEZIGHEID:**

Verplicht indien de tewerkstelling van de werknemer gebeurt in het kader van een bijzonder contract vermeld in bijlage 21.

**FORMAAT:**

**FOUTCODE OP ONTVANGSTBEWIJS:**

| Foutbeschrijving                           | Foutcode  | Ernst fout |
|--|-----------|------------|
| Niet in het toegelaten domein              | 00053-008 | B          |
| Onverenigbaar met kwartaal                 | 00053-034 | B          |
| Foutieve lengte                            | 00053-093 | B          |
| Onverenigbaar met het werknemerskengetal   | 00053-030 | B          |
| Niet aanwezig                              | 00053-001 | B          |
| Onverenigbaar met werkgeverscategorie      | 00053-025 | B          |
| Onverenigbaar met het paritair comité      | 00053-020 | B          |
| Ongeldig                                   | 00053-003 | B          |
| Waarde niet toegelaten voor deze werkgever | 00053-379 | B          |

ZONENUMMER: 00054

VERSIE: 2023/1

PUBLICATIEDATUM: 28/02/2023

**NOTIE GEPENSIONEERD**  
(XML label : Retired)

**FUNCTIONEEL BLOK:**

Link met tewerkstelling werknemerslijn

**Code(s):** 90068

**BESCHRIJVING:**

**Xml label(s):** OccupationLink

Code die aanduidt dat de persoon een beroepsactiviteit blijft uitoefenen hoewel hij/zij gepensioneerd is.

**TOEGELATEN DOMEIN:**

0 = niet gepensioneerd

1 = gepensioneerd

**WETTELIJKE REFERENTIE:**

**TYPE:**

Numeriek

**LENGTE:**

1

**AANWEZIGHEID:**

Facultatief

**FORMAAT:**

**FOUTCODE OP ONTVANGSTBEWIJS:**

| Foutbeschrijving              | Foutcode  | Ernst fout |
|-------------------------------|-----------|------------|
| Niet numeriek                 | 00054-002 | B          |
| Niet in het toegelaten domein | 00054-008 | B          |
| Foutieve lengte               | 00054-093 | B          |

ZONENUMMER: 00055

VERSIE: 2023/1

PUBLICATIEDATUM: 28/02/2023

**TYPE LEERLING**  
(XML label : Apprenticeship)

**FUNCTIONEEL BLOK:** Link met tewerkstelling werknemerslijn  
**Code(s):** 90068

**BESCHRIJVING:** **Xml label(s):** OccupationLink  
Code die toelaat een leerling te onderscheiden.

**TOEGELATEN DOMEIN:** Vanaf het kwartaal 2019/4:  
1 = leerling - alternerend leren

Vóór het kwartaal 2019/4:  
1 = erkende leerling van de middenstand  
2 = leerling met industrieel leercontract  
3 = leerling in opleiding tot ondernemingshoofd  
4 = leerling met een overeenkomst voor socioprofessionele inpassing, erkend door de gemeenschappen en gewesten  
5 = stagiair met een beroepsinlevingsovereenkomst

Vanaf het kwartaal 2019/4, alleen de waarde 1 is toegelaten in een ASR-aangifte.

Vóór het kwartaal 2019/4:  
De enige toegelaten waarden in het kader van een ASR-aangifte van een provinciaal of plaatselijk bestuur zijn:  
- 3, 4  
- 5 (toegelaten vanaf het kwartaal 2006/1)

Alle waarden zijn toegelaten in het kader van een andere ASR-aangifte.

**WETTELIJKE REFERENTIE:**

**TYPE:** Numeriek

**LENGTE:** 1

**AANWEZIGHEID:** Facultatief

**FORMAAT:**

**FOUTCODE OP ONTVANGSTBEWIJS:**

| Foutbeschrijving                         | Foutcode  | Ernst fout |
|--|-----------|------------|
| Niet numeriek                            | 00055-002 | B          |
| Niet in het toegelaten domein            | 00055-008 | B          |
| Onverenigbaar met het werknemerskengetal | 00055-030 | B          |
| Foutieve lengte                          | 00055-093 | B          |

ZONENUMMER: 00056

VERSIE: 2023/1

PUBLICATIEDATUM: 28/02/2023

**BEZOLDIGINGSWIJZE**  
(XML label : RemunMethod)

**FUNCTIONEEL BLOK:**

Link met tewerkstelling werknemerslijn

**Code(s):** 90068

**BESCHRIJVING:**

**Xml label(s):** OccupationLink

Code die aanduidt of de werknemer betaald wordt volgens een bijzondere bezoldigingswijze.

**TOEGELATEN DOMEIN:**

1 = werknemer die een stuk- of taakloon ontvangt of die per taak (= prestatie) wordt betaald

2 = werknemer die geheel of gedeeltelijk met een commissieloon wordt betaald

3 = werknemer betaald via het systeem van dienstencheques

**WETTELIJKE REFERENTIE:**

**TYPE:**

Numeriek

**LENGTE:**

1

**AANWEZIGHEID:**

Facultatief

**FORMAAT:**

**FOUTCODE OP ONTVANGSTBEWIJS:**

| Foutbeschrijving                         | Foutcode  | Ernst fout |
|--|-----------|------------|
| Niet numeriek                            | 00056-002 | B          |
| Niet in het toegelaten domein            | 00056-008 | B          |
| Foutieve lengte                          | 00056-093 | B          |
| Onverenigbaar met het werknemerskengetal | 00056-030 | B          |
| Onverenigbaar met het werknemersstatuut  | 00056-212 | B          |



ZONENUMMER: 00178

VERSIE: 2023/1

PUBLICATIEDATUM: 28/02/2023

**AANDUIDING VAN DE DAG**  
(XML label : DayIndicator)

**FUNCTIONEEL BLOK:**

Aard van de dag

Code(s): 90074

**BESCHRIJVING:**

Xml label(s): NatureOfDay

Datum van de dag in kwestie.

**TOEGELATEN DOMEIN:**

De maand moet gelijk zijn aan de maand van de begindatum van de referteperiode.

De aanduiding van de dag moet groter zijn dan of gelijk aan de begindatum van de tewerkstelling en moet kleiner zijn dan of gelijk aan de einddatum van de tewerkstelling.

**WETTELIJKE REFERENTIE:**

**TYPE:**

Alfanumeriek

**LENGTE:**

7

**AANWEZIGHEID:**

Onmisbaar

**FORMAAT:**

--MM-DD

. MM is de maand

. DD is de dag

**FOUTCODE OP ONTVANGSTBEWIJS:**

| Foutbeschrijving                 | Foutcode  | Ernst fout |
|----------------------------------|-----------|------------|
| Niet aanwezig                    | 00178-001 | B          |
| Ongeldig                         | 00178-003 | B          |
| Niet in het toegelaten domein    | 00178-008 | B          |
| Onverenigbaarheid referteperiode | 00178-097 | B          |
| Onverenigbaarheid tewerkstelling | 00178-099 | B          |

ZONENUMMER: 00179

VERSIE: 2023/1

PUBLICATIEDATUM: 28/02/2023

**CODE AARD VAN DE DAG**  
**(XML label : DayNatureCode)**

**FUNCTIONEEL BLOK:**

Aard van de dag

**Code(s):** 90074

**BESCHRIJVING:**

**Xml label(s):** NatureOfDay

Code die de aard van een dag aanduidt.  
(zie administratieve instructies).

**TOEGELATEN DOMEIN:**

Zie Bijlage 13 - Code aard van de dag.

De werkgever vermeldt per dag de aard van de dag door middel van hetzij het cijfer 3.1, hetzij het cijfer 3.4.

De code 3.1 (wettelijke vakantie) mag in het rooster aard van de dag niet ná de code 3.4 (jeugdvakantie en seniorvakantie) komen.

**WETTELIJKE REFERENTIE:**

**TYPE:**

Alfanumeriek

**LENGTE:**

5

**AANWEZIGHEID:**

Onmisbaar

**FORMAAT:**

**FOUTCODE OP ONTVANGSTBEWIJS:**

| Foutbeschrijving                                  | Foutcode  | Ernst fout |
|---|-----------|------------|
| Niet aanwezig                                     | 00179-001 | B          |
| Niet in het toegelaten domein                     | 00179-008 | B          |
| Foutieve lengte                                   | 00179-093 | B          |
| Onverenigbaarheid tussen de codes aard van de dag | 00179-170 | B          |
| Ongeldig  | 00179-003 | B          |

ZONENUMMER: 00180

VERSIE: 2023/1

PUBLICATIEDATUM: 28/02/2023

**AANTAL UREN**  
(XML label : HoursNumber)

**FUNCTIONEEL BLOK:**

Aard van de dag

**Code(s):** 90074**BESCHRIJVING:****Xml label(s):** NatureOfDay

Het aantal uren met betrekking tot code aard van de dag.

Bij het cijfer 3.1 vermeldt de werkgever het betreffend aantal uren betaalde wettelijke vakantie, bij het cijfer 3.4 vermeldt de werkgever het betreffend aantal uren jeugd- of seniorvakantie.

**TOEGELATEN DOMEIN:**

Geheel getal en element van [0; 2400].

Aandacht : de uren worden uitgedrukt in honderdsten van uren.

Voorbeeld : 7 uren 40 min. wordt uitgedrukt onder de vorm 766.

Het totaal van de uren die voor eenzelfde dag worden opgegeven mag niet groter zijn dan 14 uren (m.a.w. de maximum grens wordt hier 1400). De waarde "0" is niet toegelaten.

**WETTELIJKE REFERENTIE:****TYPE:**

Numeriek

**LENGTE:**

4

**AANWEZIGHEID:**

Onmisbaar

**FORMAAT:****FOUTCODE OP ONTVANGSTBEWIJS:**

| Foutbeschrijving  | Foutcode  | Ernst fout |
|---|-----------|------------|
| Niet aanwezig   | 00180-001 | B          |
| Niet numeriek   | 00180-002 | B          |
| Niet in het toegelaten domein   | 00180-008 | B          |
| Totaal aantal uren voor de aanduiding van de dag overschrijdt het definitiedomein | 00180-100 | B          |
| Foutieve lengte   | 00180-093 | B          |

ZONENUMMER: 01187

VERSIE: 2023/1

PUBLICATIEDATUM: 28/02/2023

**AANDUIDING HALVE DAG**  
(XML label : IsHalfDay)

**FUNCTIONEEL BLOK:** Aard van de dag  
**Code(s):** 90074

**BESCHRIJVING:** **Xml label(s):** NatureOfDay  
Duidt aan of het al dan niet een halve dag betreft.

**TOEGELATEN DOMEIN:** 0= Neen (volledige dag)  
1= Ja (halve dag)

**WETTELIJKE REFERENTIE:**

**TYPE:** Numeriek

**LENGTE:** 1

**AANWEZIGHEID:** Verboden

**FORMAAT:**

**FOUTCODE OP ONTVANGSTBEWIJS:**

| Foutbeschrijving | Foutcode | Ernst fout |
|------------------|----------|------------|
|                  |          |            |

ZONENUMMER: 00074

VERSIE: 2023/1

PUBLICATIEDATUM: 28/02/2023

**DATUM WAAROP DE REFERTEPERIODE BEGINT**  
(XML label : RefStartingDate)

**FUNCTIONEEL BLOK:**

Referteperiode

**Code(s):** 90077

**Xml label(s):** ReferencePeriod

**BESCHRIJVING:**

Aanduiding van de begindatum van de referteperiode

**TOEGELATEN DOMEIN:**

JJJJ is ofwel het lopende jaar ofwel één van de jaren voorafgaand aan het lopende jaar met 2003 als ondergrens en 2099 als bovengrens.

MM is ofwel de lopende maand ofwel één van de maanden voorafgaand aan de lopende maand.

De begindatum van de referteperiode is verplicht gelijk aan de eerste kalenderdag van de maand.

**WETTELIJKE REFERENTIE:**

**TYPE:**

Alfanumeriek

**LENGTE:**

10

**AANWEZIGHEID:**

Onmisbaar

**FORMAAT:**

JJJJ-MM-DD

· JJJJ is het jaar

· MM is de maand

· DD is de dag

**FOUTCODE OP ONTVANGSTBEWIJS:**

| Foutbeschrijving              | Foutcode  | Ernst fout |
|-------------------------------|-----------|------------|
| Niet aanwezig                 | 00074-001 | B          |
| Ongeldig                      | 00074-003 | B          |
| Niet in het toegelaten domein | 00074-008 | B          |

ZONENUMMER: 00075

VERSIE: 2023/1

PUBLICATIEDATUM: 28/02/2023

**DATUM WAAROP DE REFERTEPERIODE EINDIGT**  
(XML label : RefEndingDate)

**FUNCTIONEEL BLOK:**

Referteperiode

Code(s): 90077

Xml label(s): ReferencePeriod

**BESCHRIJVING:**

Aanduiding van de einddatum van de referteperiode

**TOEGELATEN DOMEIN:**

JJJJ is ofwel het lopende jaar ofwel één van de jaren voorafgaand aan het lopende jaar met 2003 als ondergrens en 2099 als bovengrens.

MM is ofwel de lopende maand ofwel één van de maanden voorafgaand aan de lopende maand.  
De einddatum van de referteperiode is verplicht gelijk aan de laatste kalenderdag van de maand die is opgegeven in de begindatum van de referteperiode.

**WETTELIJKE REFERENTIE:**

**TYPE:**

Alfanumeriek

**LENGTE:**

10

**AANWEZIGHEID:**

Onmisbaar

**FORMAAT:**

JJJJ-MM-DD

. JJJJ is het jaar

. MM is de maand

. DD is de dag

**FOUTCODE OP ONTVANGSTBEWIJS:**

| Foutbeschrijving              | Foutcode  | Ernst fout |
|-------------------------------|-----------|------------|
| Niet aanwezig                 | 00075-001 | B          |
| Ongeldig                      | 00075-003 | B          |
| Niet in het toegelaten domein | 00075-008 | B          |
| Onverenigbaarheid begindatum  | 00075-098 | B          |

ZONENUMMER: 00221

VERSIE: 2023/1

PUBLICATIEDATUM: 28/02/2023

**TYPE VAN DE REFERENTIE**  
(XML label : ReferenceType)

**FUNCTIONEEL BLOK:**

Referentie

**Code(s):** 90082**Xml label(s):** Reference**BESCHRIJVING:**

Duidt aan naar waar de referentie (00222 Referentienummer) verwijst: naar deze aangifte, naar een aangifte die verwant is met deze aangifte of naar een verzameling aangiften (= een dossier) waar deze aangifte toe behoort, op deze aanvraag, op dit formulier.

**TOEGELATEN DOMEIN:**

0 = de referentie heeft betrekking op een eerder uitgewisseld formulier dat niet dezelfde identificatie heeft (zie bijlagen 11/302), dat verband houdt met het huidige formulier  
 1 = de referentie verwijst naar dit formulier  
 2 = de referentie is een dossiernummer en verwijst naar het dossier (= verzameling van aangiften) waartoe deze aangifte behoort of waartoe dit formulier behoort  
 3 = de referentie heeft betrekking op een eerder uitgewisseld formulier dat dezelfde identificatie heeft (zie bijlagen 11/302) en dat verband houdt met dit formulier, bijvoorbeeld: de referentie heeft betrekking op de aangifte die geannuleerd moet worden door deze aangifte, of op de aangifte die vervangen moet worden door deze aangifte, of op de aangifte die gewijzigd moet worden, of op de aangifte die aan de oorsprong ligt van dit formulier...  
 4 = de referentie verwijst naar een aangifte in een ander scenario die verwant is met deze aangifte  
 5 = de referentie verwijst naar een aanvraag  
 6 = de referentie verwijst naar een geweigerde aangifte  
 7 = de referentie verwijst naar de werkgever die in deze aangifte wordt vermeld  
 8 = de referentie verwijst naar de werknemer die in deze aangifte wordt vermeld  
 9 = de referentie is een gestructureerde mededeling die moet worden gebruikt in het kader van een betaling en verwijst naar dit formulier  
 Deze zone dient de waarde "1" of "3" te bevatten.

**WETTELIJKE REFERENTIE:****TYPE:**

Numeriek

**LENGTE:**

1

**AANWEZIGHEID:**

Onmisbaar

**FORMAAT:****FOUTCODE OP ONTVANGSTBEWIJS:**

| Foutbeschrijving              | Foutcode  | Ernst fout |
|-------------------------------|-----------|------------|
| Niet aanwezig                 | 00221-001 | B          |
| Niet numeriek                 | 00221-002 | B          |
| Niet in het toegelaten domein | 00221-008 | B          |
| Foutieve lengte               | 00221-093 | B          |

ZONENUMMER: 00222

VERSIE: 2023/1

PUBLICATIEDATUM: 28/02/2023

**REFERENTIENUMMER**  
(XML label : ReferenceNbr)

**FUNCTIONEEL BLOK:**

Referentie

**Code(s):** 90082

**BESCHRIJVING:**

**Xml label(s):** Reference

Het referentienummer.

**TOEGELATEN DOMEIN:**

In dit bericht is de toegelaten lengte voor deze zone 20 tekens.

**WETTELIJKE REFERENTIE:**

**TYPE:**

Alfanumeriek

**LENGTE:**

64

**AANWEZIGHEID:**

Onmisbaar

**FORMAAT:**

**FOUTCODE OP ONTVANGSTBEWIJS:**

| Foutbeschrijving   | Foutcode  | Ernst fout |
|--|-----------|------------|
| Niet aanwezig  | 00222-001 | B          |
| Ongeldig controlegetal   | 00222-004 | B          |
| Foutieve lengte  | 00222-093 | B          |
| Onverenigbaar met het RSZ/PPL nummer en/of met het INSZ                | 00222-207 | B          |
| Stemt niet overeen met een aanvaard formulier voor deze sector         | 00222-238 | B          |
| Onverenigbaarheid met het risico                                       | 00222-023 | B          |
| Formulier waarnaar verwezen wordt niet gevonden                        | 00222-234 | B          |
| Wijziging of annulatie niet toegelaten                                 | 00222-181 | B          |
| De wijziging of annulatie heeft geen betrekking op de laatste situatie | 00222-180 | B          |
| Ongeldig   | 00222-003 | B          |



ZONENUMMER: 00298

VERSIE: 2023/1

PUBLICATIEDATUM: 28/02/2023

**HERKOMST VAN DE REFERENTIE**  
(XML label : ReferenceOrigin)

**FUNCTIONEEL BLOK:**

Referentie

**Code(s):** 90082

**BESCHRIJVING:**

**Xml label(s):** Reference

Waarde die de authentieke bron van een referentienummer aanduidt.

**TOEGELATEN DOMEIN:**

De herkomst duidt aan wie de referentie gecreëerd heeft.

- 1 = het referentienummer is toegekend door een aangever of aanvrager (een bedrijf, een sociaal secretariaat, een softwareontwikkelaar, ...)
- 2 = het ticketnummer toegekend door de sociale zekerheid, dat een aangifte, een aanvraag of een antwoord op eenduidige wijze identificeert
- 3 = het referentienummer is toegekend door een sector van de sociale zekerheid
- 4 = het referentienummer is toegekend door de dienst ePost
- 5 = het referentienummer is toegekend door de KSZ
- 6 = het referentienummer is toegekend door het archiveringssysteem (DOC-ID)
- 7 = het referentienummer is door de DSP aan een gearhiveerd document toegekend (DSP-ID)

De toegelaten waarden zijn: '1' en '2'.

De waarde '2' is niet toegelaten indien het type van de referentie (= zone 00221) de waarde '1' heeft.

**WETTELIJKE REFERENTIE:**

**TYPE:**

Numeriek

**LENGTE:**

1

**AANWEZIGHEID:**

Onmisbaar

**FORMAAT:**

**FOUTCODE OP ONTVANGSTBEWIJS:**

| Foutbeschrijving              | Foutcode  | Ernst fout |
|-------------------------------|-----------|------------|
| Niet aanwezig                 | 00298-001 | B          |
| Niet numeriek                 | 00298-002 | B          |
| Niet in het toegelaten domein | 00298-008 | B          |
| Foutieve lengte               | 00298-093 | B          |

ZONENUMMER: 00109

VERSIE: 2023/1

PUBLICATIEDATUM: 28/02/2023

**PPL NUMMER**  
**(XML label : NOSSLPARegistrationNbr)**

**FUNCTIONEEL BLOK:**

Link met werkgeversaangifte PPL

**Code(s):** 90168

**BESCHRIJVING:**

**Xml label(s):** NOSSLPAEmployerDeclarationLink

Elke lokale of provinciale overheid die personeel in dienst heeft, moet ingeschreven zijn bij de RSZ.

**TOEGELATEN DOMEIN:**

Geheel getal en element van [00000197;99999926]. Als het uniek ondernemingsnummer gekend is (zone 00014 verschillend van nul), kan het PPL nummer op de waarde nul gezet worden.

**WETTELIJKE REFERENTIE:**

**TYPE:**

Numeriek

**LENGTE:**

8

**AANWEZIGHEID:**

Onmisbaar

**FORMAAT:**

0 of NNNNNNCC

- NNNNNN is het nummer

- CC is het controlegetal.

**FOUTCODE OP ONTVANGSTBEWIJS:**

| Foutbeschrijving   | Foutcode  | Ernst fout |
|--|-----------|------------|
| Niet aanwezig  | 00109-001 | B          |
| Niet numeriek  | 00109-002 | B          |
| Foutieve lengte  | 00109-093 | B          |
| Niet in het toegelaten domein                              | 00109-008 | B          |
| Ongeldig controlegetal                                     | 00109-004 | B          |
| Geen of vervallen mandaat                                  | 00109-155 | B          |
| Niet aanwezig in het repertorium voor het aangiftekwartaal | 00109-051 | B          |

ZONENUMMER: 00156

VERSIE: 2023/1

PUBLICATIEDATUM: 28/02/2023

**TAALKEUZE PDF**  
(XML label : LanguageCodePdf)

**FUNCTIONEEL BLOK:**

Informatie van de aangifte

**Code(s):** 90171

**BESCHRIJVING:**

**Xml label(s):** DclInformation

De keuze van de taal van het afdruckbare document (pdf).

**TOEGELATEN DOMEIN:**

1 = Nederlands

2 = Frans

3 = Duits

**WETTELIJKE REFERENTIE:**

**TYPE:**

Numeriek

**LENGTE:**

1

**AANWEZIGHEID:**

Onmisbaar

**FORMAAT:**

**FOUTCODE OP ONTVANGSTBEWIJS:**

| Foutbeschrijving              | Foutcode  | Ernst fout |
|-------------------------------|-----------|------------|
| Niet aanwezig                 | 00156-001 | B          |
| Niet numeriek                 | 00156-002 | B          |
| Niet in het toegelaten domein | 00156-008 | B          |
| Foutieve lengte               | 00156-093 | B          |

ZONENUMMER: 00726

VERSIE: 2023/1

PUBLICATIEDATUM: 28/02/2023

**NAAM**  
**(XML label : Name)**

**FUNCTIONEEL BLOK:**

Gegevens van de contactpersoon

**Code(s):** 90257

**BESCHRIJVING:**

**Xml label(s):** CoordinatesContactPerson

Familienaam van een natuurlijk persoon.

Men moet de naam vermelden die op het paspoort of de identiteitskaart staat.

Voor vrouwen van Belgische nationaliteit gaat het om de meisjesnaam.

**TOEGELATEN DOMEIN:**

**WETTELIJKE REFERENTIE:**

**TYPE:**

Alfanumeriek

**LENGTE:**

48

**AANWEZIGHEID:**

Facultatief

**FORMAAT:**

**FOUTCODE OP ONTVANGSTBEWIJS:**

|                 | Foutbeschrijving | Foutcode  | Ernst fout |
|-----------------|------------------|-----------|------------|
| Foutieve lengte |                  | 00726-093 | B          |
| Ongeldig        |                  | 00726-003 | B          |

ZONENUMMER: 00727

VERSIE: 2023/1

PUBLICATIEDATUM: 28/02/2023

**VOORNAAM**  
(XML label : FirstName)

**FUNCTIONEEL BLOK:**

Gegevens van de contactpersoon

Code(s): 90257

**BESCHRIJVING:**

Xml label(s): CoordinatesContactPerson

Eerste voornaam van een natuurlijk persoon.

**TOEGELATEN DOMEIN:**

**WETTELIJKE REFERENTIE:**

TYPE:

Alfanumeriek

LENGTE:

24

AANWEZIGHEID:

Facultatief

FORMAAT:

**FOUTCODE OP ONTVANGSTBEWIJS:**

| Foutbeschrijving | Foutcode  | Ernst fout |
|------------------|-----------|------------|
| Foutieve lengte  | 00727-093 | B          |
| Ongeldig         | 00727-003 | B          |

ZONENUMMER: 00636

VERSIE: 2023/1

PUBLICATIEDATUM: 28/02/2023

**GSM-NUMMER**  
(XML label : GSMNbr)

**FUNCTIONEEL BLOK:** Communicatie  
**Code(s):** 90258  
**Xml label(s):** Communication

**BESCHRIJVING:**

**TOEGELATEN DOMEIN:**

**WETTELIJKE REFERENTIE:**

**TYPE:** Alfanumeriek

**LENGTE:** 20

**AANWEZIGHEID:** Facultatief

**FORMAAT:**

**FOUTCODE OP ONTVANGSTBEWIJS:**

| Foutbeschrijving | Foutcode  | Ernst fout |
|------------------|-----------|------------|
| Foutieve lengte  | 00636-093 | B          |
| Ongeldig         | 00636-003 | B          |

|                   |                |                             |
|-------------------|----------------|-----------------------------|
| ZONENUMMER: 00637 | VERSIE: 2023/1 | PUBLICATIEDATUM: 28/02/2023 |
|-------------------|----------------|-----------------------------|

**E-MAILADRES**  
(XML label : EmailAddress)

**FUNCTIONEEL BLOK:** Communicatie  
**Code(s):** 90258  
**Xml label(s):** Communication

**BESCHRIJVING:**

**TOEGELATEN DOMEIN:**

**WETTELIJKE REFERENTIE:**

**TYPE:** Alfanumeriek

**LENGTE:** 60

**AANWEZIGHEID:** Facultatief

**FORMAAT:**

**FOUTCODE OP ONTVANGSTBEWIJS:**

| Foutbeschrijving | Foutcode  | Ernst fout |
|------------------|-----------|------------|
| Foutieve lengte  | 00637-093 | B          |
| Ongeldig         | 00637-003 | B          |

ZONENUMMER: 00677

VERSIE: 2023/1

PUBLICATIEDATUM: 28/02/2023

**TELEFOONNUMMER**  
(XML label : PhoneNbr)

**FUNCTIONEEL BLOK:**

Communicatie

Code(s): 90258

Xml label(s): Communication

**BESCHRIJVING:**

**TOEGELATEN DOMEIN:**

**WETTELIJKE REFERENTIE:**

TYPE:

Alfanumeriek

LENGTE:

20

AANWEZIGHEID:

Facultatief

FORMAAT:

**FOUTCODE OP ONTVANGSTBEWIJS:**

|                 | Foutbeschrijving | Foutcode  | Ernst fout |
|-----------------|------------------|-----------|------------|
| Foutieve lengte |                  | 00677-093 | B          |
| Ongeldig        |                  | 00677-003 | B          |



ZONENUMMER: 00678

VERSIE: 2023/1

PUBLICATIEDATUM: 28/02/2023

**FAXNUMMER**  
(XML label : FaxNbr)

**FUNCTIONEEL BLOK:** Communicatie  
**Code(s):** 90258  
**Xml label(s):** Communication

**BESCHRIJVING:**

**TOEGELATEN DOMEIN:**

**WETTELIJKE REFERENTIE:**

**TYPE:** Alfanumeriek

**LENGTE:** 20

**AANWEZIGHEID:** Facultatief

**FORMAAT:**

**FOUTCODE OP ONTVANGSTBEWIJS:**

| Foutbeschrijving | Foutcode  | Ernst fout |
|------------------|-----------|------------|
| Foutieve lengte  | 00678-093 | B          |
| Ongeldig         | 00678-003 | B          |

ZONENUMMER: 00769

VERSIE: 2023/1

PUBLICATIEDATUM: 28/02/2023

**ONDERBREKING VAN DE TEWERKSTELLING**  
(XML label : OccupationInterruption)

**FUNCTIONEEL BLOK:**

Kenmerken van de tewerkstelling

**Code(s):** 90404**BESCHRIJVING:****Xml label(s):** OccupationFeatures

Zone die toelaat aan te duiden of de tewerkstelling onderbroken is geweest en de soort tewerkstelling aan te duiden.

**TOEGELATEN DOMEIN:**

Deze zone heeft betrekking op de tewerkstelling in de referentemaand.

0 = geen onderbreking van de tewerkstelling in de loop van het kwartaal

1 = onderbreking van de tewerkstelling in de loop van het kwartaal

2 = tewerkstelling met dezelfde factor Q voor de volledige maand

3 = ononderbroken deeltijdse tewerkstelling in de referentemaand (wijzigende factor Q)

4 = deeltijdse tewerkstelling die in de referentemaand tijdelijk minstens voltijds is

5 = tewerkstelling (voltijds of deeltijds) waarvan de factor Q identiek is en het "aantal werkdagen per week" en/of de "code werkschema" niet identiek zijn in de referentemaand

Toegelaten waarden: 2, 3, 4 en 5.

**WETTELIJKE REFERENTIE:****TYPE:**

Numeriek

**LENGTE:**

1

**AANWEZIGHEID:**

Onmisbaar

**FORMAAT:****FOUTCODE OP ONTVANGSTBEWIJS:**

| Foutbeschrijving              | Foutcode  | Ernst fout |
|-------------------------------|-----------|------------|
| Niet aanwezig                 | 00769-001 | B          |
| Niet numeriek                 | 00769-002 | B          |
| Niet in het toegelaten domein | 00769-008 | B          |
| Foutieve lengte               | 00769-093 | B          |

|                   |                |                             |
|-------------------|----------------|-----------------------------|
| ZONENUMMER: 00770 | VERSIE: 2023/1 | PUBLICATIEDATUM: 28/02/2023 |
|-------------------|----------------|-----------------------------|

**DEELTIJDSE TEWERKSTELLING - OVERSCHRIJDING VAN DE GEMIDDELDE WEKELIJKSE ARBEIDSDUUR**  
**(XML label : DeviationFromQ)**

**FUNCTIONEEL BLOK:** Kenmerken van de tewerkstelling  
**Code(s):** 90404

**BESCHRIJVING:** **Xml label(s):** OccupationFeatures  
 Zone die toelaat aan te duiden of het gaat om een deeltijdse tewerkstelling waarvoor de effectieve arbeidsduur voor dit kwartaal niet overeenstemt met de gemiddelde wekelijkse arbeidsduur (factor Q) van de werknemer, bijvoorbeeld in geval van bijkomende uren of overuren waarvoor geen inhaalrust werd toegekend.

**TOEGELATEN DOMEIN:** 0 = geen overschrijding van de gemiddelde wekelijkse arbeidsduur  
 1 = overschrijding van de gemiddelde wekelijkse arbeidsduur

**WETTELIJKE REFERENTIE:**

**TYPE:** Numeriek

**LENGTE:** 1

**AANWEZIGHEID:** Verboden

**FORMAAT:**

**FOUTCODE OP ONTVANGSTBEWIJS:**

| Foutbeschrijving | Foutcode | Ernst fout |
|------------------|----------|------------|
|                  |          |            |

ZONENUMMER: 01095

VERSIE: 2023/1

PUBLICATIEDATUM: 28/02/2023

**CODE WERKSHEMA**  
(XML label : WorkScheduleCode)

|                                     |   |
|-------------------------------------|---|
| <b>FUNCTIONEEL BLOK:</b>            | Kenmerken van de tewerkstelling<br><b>Code(s):</b> 90404  |
| <b>BESCHRIJVING:</b>                | <b>Xml label(s):</b> OccupationFeatures<br>Code die het werkschema beschrijft.  |
| <b>TOEGELATEN DOMEIN:</b>           | 01 = Vast identiek wekelijks werkschema (voltijds)<br>02 = Vast werkschema, anders dan wekelijks (voltijds)<br>03 = Deeltijdse werkherhvatting in een periode van arbeidsongeschiktheid (voltijds)<br>04 = Weekendoverbruggingsploeg (voltijds)<br>10 = Vast uurrooster met elke week hetzelfde aantal vaste arbeidsdagen (deeltijds)<br>11 = Vast uurrooster met wekelijks wisselende arbeidsdagen of wisselend aantal arbeidsdagen (deeltijds)<br>12 = Variabel uurrooster (deeltijds)<br>13 = Vast maandloon met wisselende prestaties per maand of maanden zonder prestaties (deeltijds)<br>14 = Deeltijdse werkherhvatting in een periode van arbeidsongeschiktheid (deeltijds)<br>98 = Tewerkstelling als leerkracht (alleen toegelaten voor de Duitse, Franse of Vlaamse Gemeenschap)<br>99 = Geen van de andere codes<br>De waarde '98' is niet toegelaten.<br>De code werkschema moet '99' zijn wanneer de code 'Onderbreking van de tewerkstelling' (zone 00769) '3' of '5' is. |
| <b>WETTELIJKE REFERENTIE:</b>       |   |
| <b>TYPE:</b>                        | Alfanumeriek  |
| <b>LENGTE:</b>                      | 2   |
| <b>AANWEZIGHEID:</b>                | Onmisbaar   |
| <b>FORMAAT:</b>                     |   |
| <b>FOUTCODE OP ONTVANGSTBEWIJS:</b> |   |

| Foutbeschrijving   | Foutcode  | Ernst fout |
|--|-----------|------------|
| Niet aanwezig  | 01095-001 | B          |
| Ongeldig   | 01095-003 | B          |
| Niet in het toegelaten domein                                | 01095-008 | B          |
| Foutieve lengte  | 01095-093 | B          |
| Onverenigbaar met de code onderbreking van de tewerkstelling | 01095-491 | B          |

Chomage: scenario 10 - ONEM 10- Bijlage nummer 2: Lijst der werknemerskengetallen waarvoor de bijdragen van toepassing zijn  
Versie: 2023/1

---

Publicatiedatum:

28/02/2023

*De bijlage is gewijzigd: De wijzigingen zijn vetgedrukt weergegeven in de Word- en PDF-documenten.*

Inhoud van de bijlage: [i](#)



AN2023-1-NL2.pdf



AN2023-1-NL2.docx



AN2023-1-NL2.xlsx



AN2023-1-NL2.txt



AN2023-1-NL2.xml

Tussentijdse informatie:

| Type van werknemers-kengetal                       | Code | Omschrijving   | Type werknemer           | Aanwezigheid | Geldig vanaf trimester | Geldig tot trimester | Begindatum geldigheid | Einddatum geldigheid |
|--|------|--|--------------------------|--------------|------------------------|----------------------|-----------------------|----------------------|
| Bijdrage niet gebonden aan een natuurlijke persoon | 241  | Jaarlijkse bijdrage voor dekking van saldo en verschuldigde bijdragen conform aanvullend pensioenplan Prolocus   | Andere (type werknemers) | 4            | 2022/4                 | 9999/4               | 01/10/2022            | 01/01/9999           |
| Bijdrage niet gebonden aan een natuurlijke persoon | 242  | Jaarlijkse bijdrage voor dekking van kosten van aanvullende pensioenplan Prolocus  | Andere (type werknemers) | 4            | 2022/4                 | 9999/4               | 01/10/2022            | 01/01/9999           |
| Bijdrage niet gebonden aan een natuurlijke persoon | 802  | Bijdrage in het kader van sociale toelage II voor de lokale politie  | Andere (type werknemers) | 4            | 2022/1                 | 9999/4               | 01/01/2022            | 01/01/9999           |
| Bijdrage niet gebonden aan een natuurlijke persoon | 805  | Responsabiliseringsbijdrage IGU - Inkomensgarantie-uitkering   | Andere (type werknemers) | 4            | 2020/2                 | 9999/4               | 01/04/2020            | 01/01/9999           |
| Bijdrage niet gebonden aan een natuurlijke persoon | 806  | Solidariteitsbijdrage op de vergoedingen voor zeegewenningsreizen  | Andere (type werknemers) | 4            | 2018/4                 | 9999/4               | 01/10/2018            | 01/01/9999           |
| Bijdrage niet gebonden aan een natuurlijke persoon | 817  | Egalisatiebijdrage verschuldigd voor bepaalde statutaire werknemers en de lokale mandatarissen   | Andere (type werknemers) | 4            | 2015/1                 | 9999/4               | 01/01/2015            | 01/01/9999           |
| Bijdrage niet gebonden aan een natuurlijke persoon | 851  | Bijzondere bijdrage op stortingen van werkgevers voor de vorming van een buitenwettelijk pensioen ten bate van hun personeelsleden of hun rechthebbenden | Andere (type werknemers) | 4            | 2003/1                 | 2011/3               | 01/01/1900            | 30/09/2011           |
| Bijdrage niet gebonden aan een natuurlijke persoon | 861  | Bijdrage verschuldigd op de winstparticipaties   | Andere (type werknemers) | 4            | 2003/1                 | 9999/4               | 01/01/1900            | 01/01/9999           |
| Bijdrage niet gebonden aan een natuurlijke persoon | 862  | Solidariteitsbijdrage op het gebruik van een bedrijfsvoertuig  | Andere (type werknemers) | 4            | 2005/1                 | 9999/4               | 01/01/2005            | 01/01/9999           |
| Bijdrage niet gebonden aan een natuurlijke persoon | 864  | Bijzondere bijdrage op stortingen van werkgevers voor de vorming van een buitenwettelijk pensioen; rechtstreekse stortingen aan ex-werknemers.           | Andere (type werknemers) | 4            | 2011/4                 | 9999/4               | 01/10/2011            | 01/01/9999           |
| Bijdrage niet gebonden aan een natuurlijke persoon | 865  | Bijzondere bijdrage op stortingen van werkgevers voor de vorming van een buitenwettelijk pensioen; stortingen in het kader van een ondernemingsplan      | Andere (type werknemers) | 4            | 2011/4                 | 9999/4               | 01/10/2011            | 01/01/9999           |

| Type van werknemerskengetal  | Code | Omschrijving  | Type werknemer           | Aanwezigheid | Geldig vanaf trimester | Geldig tot trimester | Begindatum geldigheid | Einddatum geldigheid |
|--|------|---|--------------------------|--------------|------------------------|----------------------|-----------------------|----------------------|
| Bijdrage niet gebonden aan een natuurlijke persoon                                     | 866  | Bijzondere bijdrage op stortingen van werkgevers voor de vorming van een buitenwettelijk pensioen; stortingen in het kader van een sectorplan   | Andere (type werknemers) | 4            | 2011/4                 | 9999/4               | 01/10/2011            | 01/01/9999           |
| Bijdrage niet gebonden aan een natuurlijke persoon                                     | 867  | Bijzondere aanvullende bijdrage op stortingen van werkgevers voor de vorming van een buitenwettelijk pensioen die een vastgesteld bedrag overschrijden  | Andere (type werknemers) | 4            | 2012/4                 | 9999/4               | 01/10/2012            | 01/01/9999           |
| Bijdrage niet gebonden aan een natuurlijke persoon                                     | 870  | Bijdrage verschuldigd op het dubbel vakantiegeld van de bedienden en, bij de provinciale en lokale besturen, de contractuelen en statutaire stagiairs met de vakantieregeling van de privésector, op de Copernicuspremie van de contractuelen in de federale overheidssector en bij de lokale politie en op de herstructureringspremie van de contractuele militairen | Andere (type werknemers) | 4            | 2003/1                 | 9999/4               | 01/01/1900            | 01/01/9999           |
| Bijdrage niet gebonden aan een natuurlijke persoon                                     | 875  | Bijdrage verschuldigd op het vakantiegeld toegekend door een provinciaal of lokaal bestuur aan contractuelen met de vakantieregeling van de openbare sector en aan vastbenoemden waarvan het pensioen niet ten laste is van de Staatskas en niet afhangt van de Pool der Parastatalen   | Andere (type werknemers) | 4            | 2022/1                 | 9999/4               | 01/01/2022            | 01/01/9999           |
| Bijdrage statutair personeelslid uitsluitend onderworpen aan overheidspensioenbijdrage | 676  | Statutaire werknemers met standplaats in het buitenland   | Andere (type werknemers) | 1            | 2015/1                 | 9999/4               | 01/01/2015            | 01/01/9999           |
| Bijdrage statutair personeelslid uitsluitend onderworpen aan overheidspensioenbijdrage | 690  | Vastbenoemde geneesheren vrijgesteld van socialezekerheidsbijdragen op basis van art. 1, § 3 van de wet van 27.06.1969 en die op basis van art. 158 van de ziekenhuiswet van 10-7-2008 recht hebben op een overheidspensioen  | Andere (type werknemers) | 1            | 2022/1                 | 9999/4               | 01/01/2022            | 01/01/9999           |
| Bijzondere bijdrage aanvullende vergoedingen   | 280  | Bijzondere werkgeversbijdrage voor werknemers in het stelsel van werkloosheid met aanvullende vergoeding bij oudere werknemers (SWAV) na ontslag - aanvang SWAV vóór 01/04/2010 of gelijkgesteld  | Andere (type werknemers) | 2            | 2010/2                 | 9999/4               | 01/04/2010            | 01/01/9999           |
| Bijzondere bijdrage aanvullende vergoedingen   | 281  | Bijzondere werkgeversbijdrage voor werknemers in het stelsel van werkloosheid met aanvullende vergoeding bij oudere werknemers (SWAV) na ontslag - aanvang SWAV tussen 01/04/2010 en 31/03/2012 of gelijkgesteld  | Andere (type werknemers) | 2            | 2010/2                 | 9999/4               | 01/04/2010            | 01/01/9999           |

| Type van werknemers-kengetal                       | Code | Omschrijving   | Type werknemer           | Aanwezigheid | Geldig vanaf trimester | Geldig tot trimester | Begindatum geldigheid | Einddatum geldigheid |
|--|------|--|--------------------------|--------------|------------------------|----------------------|-----------------------|----------------------|
| Bijzondere bijdrage aanvullende vergoedingen       | 282  | Verminderde bijzondere werkgeversbijdrage voor werknemers in het stelsel van werkloosheid met aanvullende vergoeding bij oudere werknemers (SWAV) na ontslag non-profitsector - aanvang SWAV tussen 01/04/2010 en 31/03/2012 of gelijkgesteld  | Andere (type werknemers) | 2            | 2010/2                 | 9999/4               | 01/04/2010            | 01/01/9999           |
| Bijzondere bijdrage aanvullende vergoedingen       | 283  | Bijzondere werkgeversbijdrage voor werknemers in het stelsel van werkloosheid met aanvullende vergoeding bij oudere werknemers (SWAV) na ontslag - aanvang SWAV vanaf 01/04/2012 (uitz.: gevallen gelijkgesteld aan kgt 280 of 281)  | Andere (type werknemers) | 2            | 2012/2                 | 9999/4               | 01/04/2012            | 01/01/9999           |
| Bijzondere bijdrage aanvullende vergoedingen       | 284  | Verminderde bijzondere werkgeversbijdrage voor werknemers in het stelsel van werkloosheid met aanvullende vergoeding bij oudere werknemers (SWAV) na ontslag in de non-profitsector - aanvang SWAV vanaf 01/04/2012 (uitz.: gevallen gelijkgesteld aan kgt 282)                          | Andere (type werknemers) | 2            | 2012/2                 | 9999/4               | 01/04/2012            | 01/01/9999           |
| Bijzondere bijdrage aanvullende vergoedingen       | 290  | Bijzondere werkgeversbijdrage werknemers in het stelsel van werkloosheid met aanvullende vergoeding bij oudere werknemers (SWAV) in tijdskrediet   | Andere (type werknemers) | 2            | 2010/2                 | 9999/4               | 01/04/2010            | 01/01/9999           |
| Bijzondere bijdrage aanvullende vergoedingen       | 883  | Ontslagen werknemers waarvoor er een bijdrage verschuldigd is op de aanvullende vergoedingen   | Andere (type werknemers) | 3            | 2006/2                 | 9999/4               | 01/04/2006            | 01/01/9999           |
| Bijzondere bijdrage aanvullende vergoedingen       | 885  | Werknemers met loopbaanonderbreking waarvoor er een bijdrage verschuldigd is op de aanvullende vergoedingen  | Andere (type werknemers) | 3            | 2006/2                 | 9999/4               | 01/04/2006            | 01/01/9999           |
| Bijzondere bijdrage ontslagen statutaire werknemer | 876  | Bijdrage verschuldigd voor het ontslagen statutair personeel van de openbare sector en daarmee gelijkgestelden, wiens werkrelatie wordt beëindigd en militairen teruggekeerd naar het burgerleven aan te geven met de categorie 134 - Stelsel van de Ziekte- en Invaliditeitsverzekering | Andere (type werknemers) | 1            | 2003/1                 | 9999/4               | 01/01/1900            | 01/01/9999           |
| Bijzondere bijdrage ontslagen statutaire werknemer | 877  | Bijdrage verschuldigd voor het ontslagen statutair personeel van de openbare sector en daarmee gelijkgestelden, wiens werkrelatie wordt beëindigd en militairen teruggekeerd naar het burgerleven aan te geven met de categorie 134 - Werkloosheidsstelsel                               | Andere (type werknemers) | 1            | 2003/1                 | 9999/4               | 01/01/1900            | 01/01/9999           |
| Bijzondere bijdrage voor studenten                 | 840  | Solidariteitsbijdrage verschuldigd voor studenten-arbeiders in het kader van een overeenkomst voor studenten   | Andere (type werknemers) | 1            | 2003/1                 | 9999/4               | 01/01/1900            | 01/01/9999           |
| Bijzondere bijdrage voor studenten                 | 841  | Solidariteitsbijdrage verschuldigd voor studenten-bedienden in het kader van een overeenkomst voor studenten   | Andere (type werknemers) | 1            | 2004/3                 | 9999/4               | 01/07/2004            | 01/01/9999           |



| Type van werknemers-kengetal                          | Code | Omschrijving  | Type werknemer           | Aanwezigheid | Geldig vanaf trimester | Geldig tot trimester | Begindatum geldigheid | Einddatum geldigheid |
|---|------|---|--------------------------|--------------|------------------------|----------------------|-----------------------|----------------------|
| Bijzondere bijdrage werkloze met bedrijfstoelag (SWT) | 270  | Bijzondere werkgeversbijdrage voor een werknemer in het stelsel van werkloosheid met bedrijfstoelag (SWT) - aanvang SWT vóór 01/04/2010 of gelijkgesteld  | Andere (type werknemers) | 2            | 2010/2                 | 9999/4               | 01/04/2010            | 01/01/9999           |
| Bijzondere bijdrage werkloze met bedrijfstoelag (SWT) | 271  | Verminderde bijzondere werkgeversbijdrage voor een werknemer in het stelsel van werkloosheid met bedrijfstoelag (SWT) uit de non-profitsector - aanvang SWT vóór 01/04/2012 of gelijkgesteld  | Andere (type werknemers) | 2            | 2010/2                 | 9999/4               | 01/04/2010            | 01/01/9999           |
| Bijzondere bijdrage werkloze met bedrijfstoelag (SWT) | 272  | Compenserende werkgeversbijdrage voor een werknemer in het stelsel van werkloosheid met bedrijfstoelag (SWT)  | Andere (type werknemers) | 2            | 2010/2                 | 2015/3               | 01/04/2010            | 30/09/2015           |
| Bijzondere bijdrage werkloze met bedrijfstoelag (SWT) | 273  | Bijzondere werkgeversbijdrage voor een werknemer in het stelsel van werkloosheid met bedrijfstoelag (SWT) - aanvang SWT tussen 01/04/2010 en 31/03/2012 of gelijkgesteld  | Andere (type werknemers) | 2            | 2010/2                 | 9999/4               | 01/04/2010            | 01/01/9999           |
| Bijzondere bijdrage werkloze met bedrijfstoelag (SWT) | 274  | Verminderde bijzondere werkgeversbijdrage voor een werknemer in het stelsel van werkloosheid met bedrijfstoelag (SWT) tijdens een periode van erkenning als onderneming in moeilijkheden of gelijkgesteld   | Andere (type werknemers) | 2            | 2010/2                 | 9999/4               | 01/04/2010            | 01/01/9999           |
| Bijzondere bijdrage werkloze met bedrijfstoelag (SWT) | 275  | Verminderde bijzondere werkgeversbijdrage voor een werknemer in het stelsel van werkloosheid met bedrijfstoelag (SWT) tijdens een periode van erkenning als onderneming in herstructurering - aanvang SWT tussen 01/04/2010 en 31/03/2012 of gelijkgesteld          | Andere (type werknemers) | 2            | 2010/2                 | 9999/4               | 01/04/2010            | 01/01/9999           |
| Bijzondere bijdrage werkloze met bedrijfstoelag (SWT) | 276  | Bijzondere werkgeversbijdrage voor werknemers in het stelsel van werkloosheid met bedrijfstoelag (SWT) - aanvang SWT vanaf 01/04/2012 (uitz.: gevallen gelijkgesteld aan kgt 270 of 273)  | Andere (type werknemers) | 2            | 2012/2                 | 9999/4               | 01/04/2012            | 01/01/9999           |
| Bijzondere bijdrage werkloze met bedrijfstoelag (SWT) | 277  | Verminderde bijzondere werkgeversbijdrage voor werknemers in het stelsel van werkloosheid met bedrijfstoelag (SWT) uit de non-profitsector - aanvang SWT vanaf 01/04/2012 (uitz.: gevallen gelijkgesteld aan kgt 271)   | Andere (type werknemers) | 2            | 2012/2                 | 9999/4               | 01/04/2012            | 01/01/9999           |
| Bijzondere bijdrage werkloze met bedrijfstoelag (SWT) | 278  | Verminderde bijzondere werkgeversbijdrage voor werknemers in het stelsel van werkloosheid met bedrijfstoelag (SWT) tijdens een periode van erkenning als onderneming in herstructurering - aanvang SWT vanaf 01/04/2012 (uitz.: gevallen gelijkgesteld aan kgt 275) | Andere (type werknemers) | 2            | 2012/2                 | 9999/4               | 01/04/2012            | 01/01/9999           |

| Type van werknemers-kengetal                           | Code | Omschrijving   | Type werknemer                     | Aanwezigheid | Geldig vanaf trimester | Geldig tot trimester | Begindatum geldigheid | Einddatum geldigheid |
|--|------|--|------------------------------------|--------------|------------------------|----------------------|-----------------------|----------------------|
| Bijzondere bijdrage werkloze met bedrijfstoeslag (SWT) | 879  | Werknemers in het stelsel van werkloosheid met bedrijfstoeslag (SWT) waarvoor een bijzondere bijdrage verschuldigd is  | Andere (type werknemers)           | 1            | 2003/1                 | 9999/4               | 01/01/1900            | 01/01/9999           |
| Fedris bijdrage  | 010  | Gepensioneerde werknemers die worden bedoeld in artikel 42 bis van de arbeidsongevallenwet van 10.04.1971 en in artikel 66 van de wetten betreffende de preventie van beroepsziekten en de vergoeding van de schade die uit die ziekten voortvloeit, gecoördineerd op 03.06.1970 of als het slachtoffer de leeftijd van 65 jaar bereikt heeft. | Andere (type werknemers)           | 3            | 2015/4                 | 9999/4               | 01/10/2015            | 01/01/9999           |
| Fedris bijdrage  | 013  | Kansarme jongeren  | Speciale handarbeiders             | 3            | 2003/1                 | 9999/4               | 01/01/1900            | 01/01/9999           |
| Fedris bijdrage  | 014  | Zeevarenden in de koopvaardij-, bagger- of zeesleepvaartsector   | Zeevarenden                        | 3            | 2018/1                 | 9999/4               | 01/01/2018            | 01/01/9999           |
| Fedris bijdrage  | 015  | Werklieden en gelijkgestelden, inbegrepen huispersoneel  | Gewone handarbeiders               | 3            | 2003/1                 | 9999/4               | 01/01/1900            | 01/01/9999           |
| Fedris bijdrage  | 016  | Mijnwerkers  | Mijnwerkers (handarbeiders)        | 3            | 2003/1                 | 9999/4               | 01/01/1900            | 01/01/9999           |
| Fedris bijdrage  | 027  | Leerplichtige werklieden en stagiairs  | Leerplichtige gewone handarbeiders | 3            | 2003/1                 | 9999/4               | 01/01/1900            | 01/01/9999           |
| Fedris bijdrage  | 041  | Dienstboden die het slachtoffer zijn van een arbeidsongeval, gebeurd vóór 01/04/1983   | Dienstboden (handarbeiders)        | 3            | 2003/1                 | 9999/4               | 01/01/1900            | 01/01/9999           |
| Fedris bijdrage  | 045  | Dienstboden die het slachtoffer zijn van een arbeidsongeval, gebeurd sinds 01/04/1983 of die het slachtoffer zijn van een beroepsziekte  | Dienstboden (handarbeiders)        | 3            | 2003/1                 | 9999/4               | 01/01/1900            | 01/01/9999           |
| Fedris bijdrage  | 487  | Leerplichtige hoofdarbeiders en stagiairs  | Leerplichtige hoofdarbeiders       | 3            | 2003/1                 | 9999/4               | 01/01/1900            | 01/01/9999           |
| Fedris bijdrage  | 493  | Geneesheren in opleiding tot geneesheer-specialist. Kansarme jongeren. Bursalen van een land buiten de Europese Economische Ruimte.  | Speciale hoofdarbeiders            | 3            | 2003/1                 | 9999/4               | 01/01/1900            | 01/01/9999           |
| Fedris bijdrage  | 494  | Betaalde sportbeoefenaars, behalve beroepswielrenners (in het bezit van een licentie van de BWB) die een arbeidsongeval opgelopen hebben sinds 01/01/1985  | Speciale hoofdarbeiders            | 3            | 2003/1                 | 9999/4               | 01/01/1900            | 01/01/9999           |
| Fedris bijdrage  | 495  | Hoofdarbeiders en gelijkgestelden, huisbedienden, alsook beroepswielrenners (in het bezit van een licentie van de BWB) die een arbeidsongeval opgelopen hebben sinds 01/01/1985, erkende onthaalouders, kunstenaars, gelegenhedswerknemers in de horeca.   | Gewone hoofdarbeiders              | 3            | 2003/1                 | 9999/4               | 01/01/1900            | 01/01/9999           |
| Fedris bijdrage  | 675  | Statutaire werknemers  | Andere (type werknemers)           | 3            | 2003/1                 | 9999/4               | 01/01/1900            | 01/01/9999           |

| Type van werknemers-kengetal | Code | Omschrijving   | Type werknemer                               | Aanwezigheid | Geldig vanaf trimester | Geldig tot trimester | Begindatum geldigheid | Einddatum geldigheid |
|------------------------------|------|--|--|--------------|------------------------|----------------------|-----------------------|----------------------|
| Gewone bijdrage              | 010  | Tijdelijke werklieden in de tuinbouw en in de landbouw (werkgevers met werkgeverscategorieën 194, 494, 594, 193, 293, 097 en 497) en tot en met het tweede kwartaal 2007 werklieden - gelegenheidswerknemer in de horeca (werkgevers met werkgeverscategorieën 016, 017, 097 en 497).  | Seizoenhandarbeiders                         | 3            | 2003/1                 | 9999/4               | 01/01/1900            | 01/01/9999           |
| Gewone bijdrage              | 011  | Werklieden van de speciale categorie aan te geven met forfaitaire lonen door werkgevers met werkgeverscategorieën 016, 017, 019, 116, 117, 216, 217 en, vanaf het eerste kwartaal 2010, 066, 323, 562 et 662 en, tot en met het eerste kwartaal 2007, 020, 023, 068, 146, 158, 166, 323 en 562 (loonmatigingsbijdrage niet verschuldigd) en leerlingen van deze categorie vanaf het jaar waarin ze 19 jaar worden. Vanaf het vierde kwartaal 2013 ook werklieden van de speciale categorie aan te geven met forfaitaire lonen door werkgevers met werkgeverscategorieën 317, 097 en 497. | Handarbeiders tegen forfait                  | 3            | 2003/1                 | 9999/4               | 01/01/1900            | 01/01/9999           |
| Gewone bijdrage              | 012  | <b>Handarbeiders zonder loonmatigingsbijdrage en leerlingen van deze categorie vanaf het jaar waarin ze 19 jaar worden : a) tewerkgesteld in een erkende beschutte werkplaats of maatwerkbedrijf met werkgeverscategorieën 073, 173, 273 of 473 of vanaf het eerste kwartaal 2023 in een maatwerkbedrijf met werkgeverscategorieën 373 of 673. b) tot en met het derde kwartaal 2008 aan te geven door werkgevers met werkgeverscategorie 811(loonmatigingsbijdrage verschuldigd).</b>   | Mindervalide handarbeiders                   | 3            | 2003/1                 | 9999/4               | 01/01/1900            | 01/01/9999           |
| Gewone bijdrage              | 013  | a)Taxichauffeurs voor personenvervoer tewerkgesteld door werkgevers met werkgeverscategorie 068 (loonmatigingsbijdrage niet verschuldigd) en leerlingen van deze categorie vanaf het jaar waarin ze 19 jaar worden. b) contractuele handarbeiders die niet onder het jaarlijkse vakantiestelsel van de werknemers vallen tewerkgesteld door een werkgever met werkgeverscategorie 040  | Speciale handarbeiders                       | 3            | 2003/1                 | 9999/4               | 01/01/1900            | 01/01/9999           |
| Gewone bijdrage              | 014  | Werklieden van de gewone categorie voor wie de bijdrage aan het Bosuitbatingsfonds verschuldigd is door de werkgevers met de werkgeverscategorie 029 en leerlingen van deze categorie vanaf het jaar waarin ze 19 jaar worden.   | Gewone handarbeiders andere dan de arbeiders | 3            | 2003/1                 | 2019/1               | 01/01/1900            | 31/03/2019           |

| Type van werknemerskengetal | Code | Omschrijving  | Type werknemer                                    | Aanwezigheid | Geldig vanaf trimester | Geldig tot trimester | Begindatum geldigheid | Einddatum geldigheid |
|-----------------------------|------|---|---|--------------|------------------------|----------------------|-----------------------|----------------------|
| Gewone bijdrage             | 015  | Werklieden van de gewone categorie en leerlingen van deze categorie vanaf het jaar waarin ze 19 jaar worden: a) aan te geven met werkelijke lonen door de werkgevers met werkgeverscategorieën 016, 017, 019, 020, 023, 068, 158,166 en 562 (loonmatigingsbijdrage verschuldigd); b) gelegenheidsarbeiders aan te geven met reële lonen door de werkgevers met werkgeverscategorieën 116 en 117; c) niet-officieren aan te geven door werkgevers met werkgeverscategorieën 105, 205, 305, 405 en 505; d) alle andere werklieden die elders niet worden vermeld. | Gewone handarbeiders                              | 3            | 2003/1                 | 9999/4               | 01/01/1900            | 01/01/9999           |
| Gewone bijdrage             | 016  | Mijnwerker, bovengronds tewerkgesteld en leerlingen van deze categorie vanaf het jaar waarin ze 19 jaar worden.   | Mijnwerkers (handarbeiders)                       | 3            | 2003/1                 | 9999/4               | 01/01/1900            | 01/01/9999           |
| Gewone bijdrage             | 017  | Mijnwerker, ondergronds tewerkgesteld en leerlingen van deze categorie vanaf het jaar waarin ze 19 jaar worden.   | Mijnwerkers (handarbeiders)                       | 3            | 2003/1                 | 9999/4               | 01/01/1900            | 01/01/9999           |
| Gewone bijdrage             | 019  | Leerlingen en gelijkgestelden - handarbeiders vanaf het jaar waarin ze 19 jaar worden aan te geven door de werkgevers van de openbare sector met werkgeverscategorieën 001, 046, 050, 096, 296, 347, 351, 396, 441 en 496 (Fedris bijdragen verschuldigd)   | Leerling-handarbeiders                            | 3            | 2005/3                 | 2019/4               | 01/07/2005            | 31/12/2019           |
| Gewone bijdrage             | 020  | Leerplichtigen - werklieden van de speciale categorie (zie werknemerskengetal 010 onder de werknemerscategorieën 016, 017, 097 en 497) tot 31 december van het jaar waarin ze 18 jaar worden.   | Handarbeiders horeca, andere dan seizoenarbeiders | 3            | 2003/3                 | 2007/2               | 01/07/2003            | 30/06/2007           |
| Gewone bijdrage             | 020  | Leerplichtigen - gelegenheidswerknemers handarbeiders van de speciale categorie (zie werknemerskengetal 011 onder de werkgeverscategorieën 317, 097 en 497) tot 31 december van het jaar waarin ze 18 jaar worden.  | Handarbeiders gelegenheidswerknemers Horeca       | 3            | 2013/4                 | 9999/4               | 01/10/2013            | 01/01/9999           |
| Gewone bijdrage             | 021  | Contractuele werknemers - arbeiders aangeworven in de publieke sector ter vervanging van contractuele of statutaire werknemers in loopbaanonderbreking volgens de herstelwet van 22 januari 1985 of ter vervanging van werknemers die hun prestaties met 1/5de verminderen met compenserende premie in het kader van de herverdeling van de arbeid in de openbare sector.   | Contractuele handarbeiders - Vervangers           | 3            | 2014/1                 | 9999/4               | 01/01/2014            | 01/01/9999           |
| Gewone bijdrage             | 022  | Leerplichtigen - werklieden en stagiairs van de speciale categorie (zie werknemerskengetal 011 en 010 tot en met 2/2007 met uitzondering van de gelegenheidswerknemers Horeca - superextra's) tot 31 december van het jaar waarin ze 18 jaar worden.  | Andere leerplichtige handarbeiders                | 3            | 2003/1                 | 9999/4               | 01/01/1900            | 01/01/9999           |

| Type van werknemerskengetal | Code       | Omschrijving  | Type werknemer                            | Aanwezigheid | Geldig vanaf trimester | Geldig tot trimester | Begindatum geldigheid | Einddatum geldigheid |
|-----------------------------|------------|---|---|--------------|------------------------|----------------------|-----------------------|----------------------|
| Gewone bijdrage             | 024        | Gesubsidieerde contractuelen, handarbeiders die met reëel loon worden aangegeven (zie werknemerskengetal 015 b), en c)  | Gesubsidieerde contractuele handarbeiders | 3            | 2003/1                 | 9999/4               | 01/01/1900            | 01/01/9999           |
| <b>Gewone bijdrage</b>      | <b>025</b> | <b>Gesubsidieerde contractuelen, handarbeiders zonder loonmatigingsbijdrage, tewerkgesteld in een beschutte werkplaats of maatwerkbedrijf met werkgeverscategorieën 073, 173, 273 of 473 of vanaf het eerste kwartaal 2023 in een maatwerkbedrijf met werkgeverscategorieën 373 of 673.</b> | Gesubsidieerde contractuele handarbeiders | 3            | 2003/1                 | 9999/4               | 01/01/1900            | 01/01/9999           |
| Gewone bijdrage             | 026        | Leerplichtigen - werklieden en stagiairs van de gewone categorie (zie werknemerskengetal 014) tot 31 december van het jaar waarin ze 18 jaar worden.  | Andere leerplichtige handarbeiders        | 3            | 2003/1                 | 2019/1               | 01/01/1900            | 31/03/2019           |
| Gewone bijdrage             | 027        | Leerplichtigen - werklieden en stagiairs van de gewone categorie (zie werknemerskengetal 015) tot 31 december van het jaar waarin ze 18 jaar worden.  | Leerplichtige gewone handarbeiders        | 3            | 2003/1                 | 9999/4               | 01/01/1900            | 01/01/9999           |
| Gewone bijdrage             | 029        | Gesubsidieerde contractuelen, handarbeiders die met forfaitair loon worden aangegeven, tewerkgesteld bij openbare besturen en ermee gelijkgestelde instellingen, verenigingen en maatschappijen   | Gesubsidieerde contractuele handarbeiders | 3            | 2003/1                 | 9999/4               | 01/01/1900            | 01/01/9999           |
| Gewone bijdrage             | 035        | Leerlingen en gelijkgestelden - handarbeiders tot 31 december van het jaar waarin ze 18 jaar worden.  | Leerling-handarbeiders                    | 3            | 2003/1                 | 9999/4               | 01/01/1900            | 01/01/9999           |
| Gewone bijdrage             | 043        | Huispersoneel, handarbeiders, aangegeven door werkgevers ingeschreven onder de categorieën 039, 094, 193, 099 en 299.   | Speciale handarbeiders                    | 3            | 2010/3                 | 9999/4               | 01/07/2010            | 01/01/9999           |
| Gewone bijdrage             | 044        | Huispersoneel, leerplichtigen - werklieden (zie werknemerskengetal 043) tot 31 december van het jaar waarin ze 18 jaar worden.  | Speciale leerplichtige handarbeiders      | 3            | 2010/3                 | 9999/4               | 01/07/2010            | 01/01/9999           |
| Gewone bijdrage             | 045        | Dienstboden aangegeven door werkgevers die ingeschreven zijn onder werkgeverscategorieën 037 of 437   | Dienstboden (handarbeiders)               | 3            | 2003/1                 | 9999/4               | 01/01/1900            | 01/01/9999           |
| Gewone bijdrage             | 046        | Kunstenaars en leerlingen van deze categorie vanaf het jaar waarin ze 19 jaar worden.   | Andere kunstenaars                        | 3            | 2003/3                 | 9999/4               | 01/07/2003            | 01/01/9999           |
| Gewone bijdrage             | 047        | Kunstenaars - Deeltijds leerplichtigen tot 31 december van het jaar waarin ze 18 jaar worden.   | Leerplichtige kunstenaars                 | 3            | 2003/3                 | 9999/4               | 01/07/2003            | 01/01/9999           |
| Gewone bijdrage             | 050        | Handarbeiders tewerkgesteld in het kader van een flexijob   | Handarbeiders flexijob                    | 3            | 2015/4                 | 9999/4               | 01/10/2015            | 01/01/9999           |
| Gewone bijdrage             | 090        | Handarbeiders aangeworven in het kader van art. 60, § 7 van de wet van 8 juli 1976 betreffende de OCMW's  | Speciale handarbeiders                    | 3            | 2022/1                 | 9999/4               | 01/01/2022            | 01/01/9999           |

| Type van werknemers-kengetal | Code       | Omschrijving   | Type werknemer                             | Aanwezigheid | Geldig vanaf trimester | Geldig tot trimester | Begindatum geldigheid | Einddatum geldigheid |
|------------------------------|------------|--|--|--------------|------------------------|----------------------|-----------------------|----------------------|
| Gewone bijdrage              | 400        | Hoofdarbeiders aangeworven in het kader van art. 60, § 7 van de wet van 8 juli 1976 betreffende de OCMW's  | Speciale hoofdarbeiders                    | 3            | 2022/1                 | 9999/4               | 01/01/2022            | 01/01/9999           |
| Gewone bijdrage              | 404        | Niet-beschermdde lokale mandatarissen  | Andere (type werknemers)                   | 3            | 2022/1                 | 9999/4               | 01/01/2022            | 01/01/9999           |
| Gewone bijdrage              | 405        | Beschermdde lokale mandatarissen   | Andere (type werknemers)                   | 1            | 2022/1                 | 9999/4               | 01/01/2022            | 01/01/9999           |
| Gewone bijdrage              | 406        | Federaal of regionaal parlementslid  | Parlements- en regeringsleden              | 1            | 2019/1                 | 9999/4               | 01/01/2019            | 01/01/9999           |
| Gewone bijdrage              | 407        | Federaal of regionaal regeringslid   | Parlements- en regeringsleden              | 1            | 2019/1                 | 9999/4               | 01/01/2019            | 01/01/9999           |
| Gewone bijdrage              | 439        | Leerlingen en gelijkgestelde hoofdarbeiders tot 31 december van het jaar waarin ze 18 jaar worden.   | Leerling-hoofdarbeiders                    | 3            | 2003/1                 | 9999/4               | 01/01/1900            | 01/01/9999           |
| Gewone bijdrage              | 450        | Hoofdarbeiders tewerkgesteld in het kader van een flexijob   | Hoofdarbeiders flexijob                    | 3            | 2015/4                 | 9999/4               | 01/10/2015            | 01/01/9999           |
| Gewone bijdrage              | 454        | Vanaf het jaar waarin ze 19 jaar worden: Betaalde sportbeoefenaars die ressorteren onder het Paritair Comité nr. 329.  | Speciale hoofdarbeiders                    | 3            | 2022/1                 | 9999/4               | 01/01/2022            | 01/01/9999           |
| Gewone bijdrage              | 480        | Leerplichtigen van de speciale categorie (zie werknemerskengetal 490 onder de werknemerscategorieën 016, 017, 097 en 497) tot 31 december van het jaar waarin ze 18 jaar worden.   | Hoofdarbeiders horeca                      | 3            | 2003/3                 | 2007/2               | 01/07/2003            | 30/06/2007           |
| Gewone bijdrage              | 481        | Contractuele werknemers - bedienden aangeworven in de publieke sector ter vervanging van contractuele of statutaire werknemers in loopbaanonderbreking volgens de herstellwet van 22 januari 1985 of ter vervanging van werknemers die hun prestaties met 1/5de verminderen met compenserende premie in het kader van de herverdeling van de arbeid in de openbare sector. | Contractuele hoofdarbeiders - Vervangers   | 3            | 2014/1                 | 9999/4               | 01/01/2014            | 01/01/9999           |
| Gewone bijdrage              | 484        | Gesubsidieerde contractuelen - hoofdarbeiders tewerkgesteld bij openbare besturen en ermee gelijkgestelde instellingen, verenigingen en maatschappijen   | Gesubsidieerde contractuele hoofdarbeiders | 3            | 2003/1                 | 9999/4               | 01/01/1900            | 01/01/9999           |
| <b>Gewone bijdrage</b>       | <b>485</b> | <b>Gesubsidieerde contractuelen, hoofdarbeiders zonder loonmatigingsbijdrage tewerkgesteld in een erkende beschutte werkplaats of maatwerkbedrijf met werkgeverscategorieën 073, 173, 273 of 473 of vanaf het eerste kwartaal 2023 in een maatwerkbedrijf met werkgeverscategorieën 373 of 673.</b>  | Gesubsidieerde contractuele hoofdarbeiders | 3            | 2003/1                 | 9999/4               | 01/01/1900            | 01/01/9999           |

| Type van werknemers-kengetal | Code       | Omschrijving  | Type werknemer                                    | Aanwezigheid | Geldig vanaf trimester | Geldig tot trimester | Begindatum geldigheid | Einddatum geldigheid |
|------------------------------|------------|---|---|--------------|------------------------|----------------------|-----------------------|----------------------|
| Gewone bijdrage              | 486        | Leerplichtigen - gelegenhedswerknemers bedienden aan te geven met forfaitaire lonen voor werkgevers met de werkgeverscategorieën 216 en 217 en vanaf het vierde kwartaal 2013 met de werkgeverscategorieën 317, 097 en 497.   | Hoofdarbeiders<br>gelegenhedswerknemers<br>Horeca | 3            | 2007/3                 | 9999/4               | 01/07/2007            | 01/01/9999           |
| Gewone bijdrage              | 487        | Leerplichtigen a) Bedienden en stagiairs tot 31 december van het jaar waarin ze 18 jaar worden b) Werknemers tot 31 december van het jaar waarin ze 18 jaar worden, ongeacht hun activiteit, die niet onder de Belgische arbeidswetgeving vallen, aan te geven door werkgevers met werkgeverscategorie 212  | Leerplichtige hoofdarbeiders                      | 3            | 2003/1                 | 9999/4               | 01/01/1900            | 01/01/9999           |
| Gewone bijdrage              | 488        | Gerechtigden op een (post)doctoraatsbeurs toegekend door een werkgever genoemd in de art. 3bis of 15 van het KB van 28/11/1969 (Fedris bijdragen verschuldigd).   | Hoofdarbeiders<br>beursstudenten                  | 3            | 2020/2                 | 9999/4               | 01/04/2020            | 01/01/9999           |
| Gewone bijdrage              | 490        | Bediende - gelegenhedswerknemer in de horeca (werkgevers met werkgeverscategorieën 016, 017, 097 en 497).   | Hoofdarbeiders horeca                             | 3            | 2003/3                 | 2007/2               | 01/07/2003            | 30/06/2007           |
| Gewone bijdrage              | 491        | Het niet-administratief en technisch personeel van de vrije universiteiten onderworpen aan alle stelsels van de sociale zekerheid.  | Speciale hoofdarbeiders                           | 3            | 2015/1                 | 9999/4               | 01/01/2015            | 01/01/9999           |
| <b>Gewone bijdrage</b>       | <b>492</b> | <b>Bedienden zonder loonmatigingsbijdrage en leerlingen van deze categorie vanaf het jaar waarin ze 19 jaar worden : a) tewerkgesteld in een erkende beschutte werkplaats of maatwerkbedrijf met werkgeverscategorieën 073, 173, 273 of 473 of vanaf het eerste kwartaal 2023 in een maatwerkbedrijf met werkgeverscategorieën 373 of 673. b) tot en met het derde kwartaal 2008 aan te geven door werkgevers met werkgeverscategorie 811 (loonmatigingsbijdrage verschuldigd).</b> | Mindervalide hoofdarbeiders                       | 3            | 2003/1                 | 9999/4               | 01/01/1900            | 01/01/9999           |
| Gewone bijdrage              | 493        | Het academisch en wetenschappelijk personeel van de universiteiten ingeschreven onder de werkgeverscategorieën 175, 396 en, vanaf het eerste kwartaal 2015, 075. Contractuelen die niet vallen onder het jaarlijkse vakantiestelsel van de werknemers in de categorieën 040 en 075.   | Speciale hoofdarbeiders                           | 3            | 2003/1                 | 9999/4               | 01/01/1900            | 01/01/9999           |
| Gewone bijdrage              | 494        | Vanaf het jaar waarin ze 19 jaar worden: Tot en met het vierde kwartaal 2021, betaalde sportbeoefenaars (loonmatigingsbijdrage niet verschuldigd). Vanaf eerste kwartaal 2022, betaalde sportbeoefenaars die ressorteren onder het Paritair Comité nr. 223 of 200 of van de publieke sector.  | Speciale hoofdarbeiders                           | 3            | 2008/1                 | 9999/4               | 01/01/2008            | 01/01/9999           |

| Type van werknemers-kengetal | Code | Omschrijving  | Type werknemer                                     | Aanwezigheid | Geldig vanaf trimester | Geldig tot trimester | Begindatum geldigheid | Einddatum geldigheid |
|------------------------------|------|---|--|--------------|------------------------|----------------------|-----------------------|----------------------|
| Gewone bijdrage              | 495  | Bedienden en leerlingen van deze categorie vanaf het jaar waarin ze 19 jaar worden : a) Bedienden met een gewone categorie b) Betaalde sportbeoefenaars, vanaf het eerste kwartaal 2008 beperkt tot voetbaltrainers en voetbalscheidsrechters aangegeven door werkgevers met werkgeverscategorieën 070 of 076. c) Gelegenheidswerknemers bedienden aan te geven met reële lonen door de werkgevers met de werkgeverscategorieën 116 en 117; d) Officieren aan te geven door werkgevers met werkgeverscategorieën 105, 205, 305, 405 en 505. e) Werknemers, ongeacht hun activiteit, die niet onder de Belgische arbeidswetgeving vallen, aan te geven door werkgevers met werkgeverscategorie 212 | Gewone hoofdarbeiders                              | 3            | 2003/1                 | 9999/4               | 01/01/1900            | 01/01/9999           |
| Gewone bijdrage              | 496  | Gelegenheidswerknemers bedienden aan te geven met forfaitaire lonen voor werkgevers met de werkgeverscategorieën 216 en 217 en vanaf het vierde kwartaal 2013 met de werkgeverscategorieën 317, 097 en 497.   | Hoofdarbeiders<br>gelegenheidswerknemers<br>Horeca | 3            | 2007/3                 | 9999/4               | 01/07/2007            | 01/01/9999           |
| Gewone bijdrage              | 497  | Erkende onthaalouders   | Erkende onthaalouders                              | 3            | 2003/2                 | 9999/4               | 01/04/2003            | 01/01/9999           |
| Gewone bijdrage              | 498  | Gerechtigden op een (post)doctoraatsbeurs, afkomstig van een land buiten de Europese Economische Ruimte dat geen overeenkomst heeft met België  | Hoofdarbeiders<br>beursstudenten                   | 3            | 2003/3                 | 9999/4               | 01/07/2003            | 01/01/9999           |
| Gewone bijdrage              | 499  | Leerlingen en gelijkgestelde vanaf het jaar waarin ze 19 jaar worden aan te geven door de werkgevers van de openbare sector met werkgeverscategorieën 001, 046, 050, 096, 296, 347, 351, 396, 441 en 496 (Fedris bijdragen verschuldigd)  | Leerling-hoofdarbeiders                            | 3            | 2005/3                 | 2019/4               | 01/07/2005            | 31/12/2019           |
| Gewone bijdrage              | 671  | Werknemers aangeworven na 31 december 1998 en uitsluitend onderworpen aan de verzekering voor geneeskundige verzorging en aan kinderbijslag   | Andere (type werknemers)                           | 3            | 2003/1                 | 2014/4               | 01/01/1900            | 31/12/2014           |
| Gewone bijdrage              | 673  | Mandatarissen of houders van een staffunctie in de openbare diensten  | Andere (type werknemers)                           | 3            | 2003/1                 | 9999/4               | 01/01/1900            | 01/01/9999           |
| Gewone bijdrage              | 675  | Werknemers uitsluitend onderworpen aan de verzekering voor geneeskundige verzorging   | Andere (type werknemers)                           | 3            | 2003/1                 | 9999/4               | 01/01/1900            | 01/01/9999           |
| Gewone bijdrage              | 677  | Stagiairs met het oog op een vaste benoeming met de vakantieregeling privésector bij een provinciaal of plaatselijk bestuur   | Andere (type werknemers)                           | 3            | 2022/1                 | 9999/4               | 01/01/2022            | 01/01/9999           |



| Type van werknemers-kengetal | Code | Omschrijving   | Type werknemer           | Aanwezigheid | Geldig vanaf trimester | Geldig tot trimester | Begindatum geldigheid | Einddatum geldigheid |
|------------------------------|------|--|--------------------------|--------------|------------------------|----------------------|-----------------------|----------------------|
| Stagiairs                    | 848  | Personen-arbeiders die arbeid verrichten in het kader van een opleiding tot betaalde arbeid maar niet aan de sociale zekerheid onderworpen zijn  | Andere (type werknemers) | 1            | 2020/1                 | 9999/4               | 01/01/2020            | 01/01/9999           |
| Stagiairs                    | 849  | Personen-bedienden die arbeid verrichten in het kader van een opleiding tot betaalde arbeid maar niet aan de sociale zekerheid onderworpen zijn  | Andere (type werknemers) | 1            | 2020/1                 | 9999/4               | 01/01/2020            | 01/01/9999           |
| Supplementaire bijdrage      | 240  | Bonusbijdrage in het kader van aanvullende pensioenplan Prolocus   | Andere (type werknemers) | 2            | 2023/1                 | 9999/4               | 01/01/2023            | 01/01/9999           |
| Supplementaire bijdrage      | 244  | Bijdrage in het kader van aanvullende pensioenplan Ethias Pension Fund PPO   | Andere (type werknemers) | 2            | 2023/1                 | 9999/4               | 01/01/2023            | 01/01/9999           |
| Supplementaire bijdrage      | 245  | Bonusbijdrage in het kader van aanvullende pensioenplan Ethias Pension Fund PPO  | Andere (type werknemers) | 2            | 2023/1                 | 9999/4               | 01/01/2023            | 01/01/9999           |
| Supplementaire bijdrage      | 247  | Bijdrage voor aanvullende pensioenplan Provant   | Andere (type werknemers) | 2            | 2023/1                 | 9999/4               | 01/01/2023            | 01/01/9999           |
| Supplementaire bijdrage      | 248  | Bonusbijdrage in het kader van aanvullende pensioenplan Provant  | Andere (type werknemers) | 2            | 2023/1                 | 9999/4               | 01/01/2023            | 01/01/9999           |
| Supplementaire bijdrage      | 260  | Activeringsbijdrage  | Andere (type werknemers) | 2            | 2018/1                 | 9999/4               | 01/01/2018            | 01/01/9999           |
| Supplementaire bijdrage      | 261  | Verlaagde activeringsbijdrage  | Andere (type werknemers) | 2            | 2018/1                 | 9999/4               | 01/01/2018            | 01/01/9999           |
| Supplementaire bijdrage      | 800  | Bijdrage economische werkloosheid  | Andere (type werknemers) | 2            | 2017/1                 | 9999/4               | 01/01/2017            | 01/01/9999           |
| Supplementaire bijdrage      | 801  | Bijzondere bijdrage verschuldigd op Coronapremie   | Andere (type werknemers) | 5            | 2021/3                 | 2021/4               | 01/07/2021            | 31/12/2021           |
| Supplementaire bijdrage      | 803  | Bijdrage in het kader van aanvullende pensioenplan Prolocus  | Andere (type werknemers) | 2            | 2022/1                 | 9999/4               | 01/01/2022            | 01/01/9999           |
| Supplementaire bijdrage      | 807  | Arbeidsongevallenpremie bestemd voor Fedris verschuldigd door zeevarenden in de koopvaardij-, bagger- of zeesleepvaartsector (werkgeverscategorieën 105, 205 en 305)   | Andere (type werknemers) | 2            | 2018/1                 | 9999/4               | 01/01/2018            | 01/01/9999           |
| Supplementaire bijdrage      | 808  | Bijkomende arbeidsongevallenpremie bestemd voor Fedris verschuldigd door zeevarenden in de koopvaardij-, bagger- of zeesleepvaartsector (werkgeverscategorieën 105, 205 en 305) bij vaart in oorlogs- en/of piraterijzones | Andere (type werknemers) | 2            | 2018/1                 | 9999/4               | 01/01/2018            | 01/01/9999           |
| Supplementaire bijdrage      | 809  | Bijdrage ten behoeve van het Fonds tot vergoeding van de in geval van sluiting van ondernemingen ontslagen werknemers (F.S.O.), gestort door commerciële werkgevers  | Andere (type werknemers) | 2            | 2003/1                 | 9999/4               | 01/01/1900            | 01/01/9999           |

| Type van werknemers-kengetal | Code | Omschrijving   | Type werknemer           | Aanwezigheid | Geldig vanaf trimester | Geldig tot trimester | Begindatum geldigheid | Einddatum geldigheid |
|------------------------------|------|--|--------------------------|--------------|------------------------|----------------------|-----------------------|----------------------|
| Supplementaire bijdrage      | 810  | Bijzondere bijdrage ten behoeve van het Fonds tot vergoeding van de in geval van sluiting van ondernemingen ontslagen werknemers (F.S.O.)  | Andere (type werknemers) | 2            | 2003/1                 | 9999/4               | 01/01/1900            | 01/01/9999           |
| Supplementaire bijdrage      | 811  | Bijdrage ten behoeve van het Fonds tot vergoeding van de in geval van sluiting van ondernemingen ontslagen werknemers (F.S.O.), gestort door niet-commerciële werkgevers   | Andere (type werknemers) | 2            | 2008/2                 | 9999/4               | 01/04/2008            | 01/01/9999           |
| Supplementaire bijdrage      | 812  | Bijzondere bijdrage verbrekingsvergoedingen voor het Sluitingsfonds  | Andere (type werknemers) | 2            | 2014/1                 | 9999/4               | 01/01/2014            | 01/01/9999           |
| Supplementaire bijdrage      | 815  | Bijdrage overheidspensioen voor statutaire werknemers  | Andere (type werknemers) | 2            | 2015/1                 | 9999/4               | 01/01/2015            | 01/01/9999           |
| Supplementaire bijdrage      | 816  | Bijdrage overheidspensioen voor mandatarissen of houders van een staffunctie in de openbare diensten   | Andere (type werknemers) | 2            | 2015/1                 | 9999/4               | 01/01/2015            | 01/01/9999           |
| Supplementaire bijdrage      | 818  | Bijdrage overheidspensioen bestemd voor Gesolidariseerde Pensioenfonds van de provinciale en plaatselijke besturen   | Andere (type werknemers) | 2            | 2016/1                 | 9999/4               | 01/01/2016            | 01/01/9999           |
| Supplementaire bijdrage      | 820  | Bijdrage voor de Fondsen voor bestaanszekerheid verschuldigd op de lonen aan 108 % van handarbeiders (inclusief leerplichtigen-handarbeiders en gesubsidieerde contractuelen). Voor de werkgevers van uitzendkrachten in de bouw (werkgeverscategorieën 224, 226, 244, 254) gaat het om de bijdrage voor het Sociaal Fonds voor de Uitzendkrachten en voor het Fonds voor Bestaanszekerheid van de bouwsector  | Andere (type werknemers) | 2            | 2003/1                 | 9999/4               | 01/01/1900            | 01/01/9999           |
| Supplementaire bijdrage      | 825  | Bijdrage sectoraal pensioenfonds voor arbeiders  | Andere (type werknemers) | 2            | 2004/2                 | 9999/4               | 01/04/2004            | 01/01/9999           |
| Supplementaire bijdrage      | 826  | Forfaitaire bijdrage Fonds voor bestaanszekerheid voor arbeiders   | Andere (type werknemers) | 2            | 2004/3                 | 9999/4               | 01/07/2004            | 01/01/9999           |
| Supplementaire bijdrage      | 827  | Forfaitaire bijdrage sectoraal pensioenfonds voor arbeiders  | Andere (type werknemers) | 2            | 2010/3                 | 9999/4               | 01/07/2010            | 01/01/9999           |
| Supplementaire bijdrage      | 830  | Bijdrage voor de Fondsen voor bestaanszekerheid (uitgezonderd de sociale fondsen van het ANPCB (PC nr. 218) tot en met 31/03/2015 - van het APCB (PC nr. 200) vanaf 01/04/2015, van de zelfstandige kleinhandel (PC nr. 201) en het "Fonds social du secteur socio-culturel des Communautés française et germanophone" voor werkgevers met werkgeverscategorie 076 beperkt, vanaf 01/09/2013, tot zij die onder de bevoegdheid vallen van het PC nr. 329.02), verschuldigd op de lonen van bedienden (inclusief leerplichtigen-bedienden stagiairs en gesubsidieerde contractuelen). | Andere (type werknemers) | 2            | 2003/1                 | 9999/4               | 01/01/1900            | 01/01/9999           |

| Type van werknemers-kengetal | Code | Omschrijving   | Type werknemer           | Aanwezigheid | Geldig vanaf trimester | Geldig tot trimester | Begindatum geldigheid | Einddatum geldigheid |
|------------------------------|------|--|--------------------------|--------------|------------------------|----------------------|-----------------------|----------------------|
| Supplementaire bijdrage      | 831  | Bijdrage voor het Sociaal Fonds van het ANPCB (PC nr. 218) tot en met 31/03/2015 - van het APCB (PC nr. 200) vanaf 01/04/2015 verschuldigd op de lonen van bedienden (inclusief leerplichtigen-bedienden stagiairs en gesubsidieerde contractuelen)  | Andere (type werknemers) | 2            | 2003/1                 | 9999/4               | 01/01/1900            | 01/01/9999           |
| Supplementaire bijdrage      | 832  | Bijdrage voor het sociaal fonds van de zelfstandige kleinhandel (PC nr. 201) verschuldigd op de lonen van bedienden (inclusief leerplichtigen-bedienden stagiairs en gesubsidieerde contractuelen)   | Andere (type werknemers) | 2            | 2003/1                 | 9999/4               | 01/01/1900            | 01/01/9999           |
| Supplementaire bijdrage      | 833  | Bijdrage voor het "Fonds social du secteur socio-culturel des Communautés française et germanophone" voor werkgevers met werkgeverscategorie 076 beperkt, vanaf 01/09/2013, tot zij die onder de bevoegdheid vallen van het PC nr. 329.02, verschuldigd op de lonen van bedienden (inclusief leerplichtigen-bedienden stagiairs en gesubsidieerde contractuelen) | Andere (type werknemers) | 2            | 2003/1                 | 9999/4               | 01/01/1900            | 01/01/9999           |
| Supplementaire bijdrage      | 835  | Bijdrage sectoraal pensioenfonds voor bedienden  | Andere (type werknemers) | 2            | 2006/1                 | 9999/4               | 01/01/2006            | 01/01/9999           |
| Supplementaire bijdrage      | 836  | Forfaitaire bijdrage Fonds voor bestaanszekerheid voor bedienden   | Andere (type werknemers) | 2            | 2009/3                 | 2010/2               | 01/07/2009            | 30/06/2010           |
| Supplementaire bijdrage      | 836  | Forfaitaire bijdrage Fonds voor bestaanszekerheid voor bedienden   | Andere (type werknemers) | 2            | 2012/1                 | 9999/4               | 01/01/2012            | 01/01/9999           |
| Supplementaire bijdrage      | 837  | Forfaitaire bijdrage sectoraal pensioenfonds voor bedienden  | Andere (type werknemers) | 2            | 2010/3                 | 9999/4               | 01/07/2010            | 01/01/9999           |
| Supplementaire bijdrage      | 845  | Bijdrage voor de Gemeenschappelijke Sociale Dienst van de FPD  | Andere (type werknemers) | 2            | 2022/1                 | 9999/4               | 01/01/2022            | 01/01/9999           |
| Supplementaire bijdrage      | 846  | Bijdrage voor de Sociale Dienst van de politie   | Andere (type werknemers) | 2            | 2022/1                 | 9999/4               | 01/01/2022            | 01/01/9999           |
| Supplementaire bijdrage      | 847  | Bijdrage voor de Gemeenschappelijke Sociale Dienst Vlaanderen  | Andere (type werknemers) | 2            | 2021/1                 | 9999/4               | 01/01/2021            | 01/01/9999           |
| Supplementaire bijdrage      | 850  | Bijdrage voor de toekenning en betaling van de vakbondspremie  | Andere (type werknemers) | 2            | 2022/1                 | 9999/4               | 01/01/2022            | 01/01/9999           |
| Supplementaire bijdrage      | 852  | Bijdrage voor maatregelen ten voordele van de werkgelegenheid en de vorming  | Andere (type werknemers) | 2            | 2003/1                 | 9999/4               | 01/01/1900            | 01/01/9999           |
| Supplementaire bijdrage      | 854  | Bijdrage bestemd voor de begeleiding van jongeren op wie een inschakelingsparcours van toepassing is   | Andere (type werknemers) | 2            | 2003/1                 | 2014/4               | 01/01/1900            | 31/12/2014           |

| Type van werknemerskengetal  | Code | Omschrijving  | Type werknemer           | Aanwezigheid | Geldig vanaf trimester | Geldig tot trimester | Begindatum geldigheid | Einddatum geldigheid |
|--|------|---|--------------------------|--------------|------------------------|----------------------|-----------------------|----------------------|
| Supplementaire bijdrage  | 855  | Speciale bijdrage ten laste van de werkgevers met belangrijkheidscode 3 tot 9, voor werknemers onderworpen aan de loonmatigingsbijdrage (K.B. 401)                  | Andere (type werknemers) | 2            | 2003/1                 | 9999/4               | 01/01/1900            | 01/01/9999           |
| Supplementaire bijdrage  | 856  | Bijzondere bijdrage bestemd voor de financiering van de sociale zekerheid (Wet van 30 maart 1994 houdende sociale bepalingen)                                       | Andere (type werknemers) | 2            | 2003/1                 | 9999/4               | 01/01/1900            | 01/01/9999           |
| Supplementaire bijdrage  | 857  | Speciale bijdrage ten laste van de werkgevers met belangrijkheidscode 3 tot 9, voor werknemers die niet onderworpen zijn aan de loonmatigingsbijdrage (K.B. 401)    | Andere (type werknemers) | 2            | 2003/1                 | 9999/4               | 01/01/1900            | 01/01/9999           |
| Supplementaire bijdrage  | 859  | Bijzondere werkgeversbijdrage bestemd voor de financiering van tijdelijke werkloosheid en anciënniteitstoelage voor oudere werklozen                                | Andere (type werknemers) | 2            | 2003/1                 | 9999/4               | 01/01/1900            | 01/01/9999           |
| Supplementaire bijdrage  | 860  | Solidariteitsbijdrage op het bedrag van de mobiliteitsvergoeding  | Andere (type werknemers) | 2            | 2003/1                 | 2020/4               | 01/01/1900            | 31/12/2020           |
| Supplementaire bijdrage  | 863  | Solidariteitsbijdrage wegens ontbrekende Dimona   | Andere (type werknemers) | 2            | 2009/1                 | 9999/4               | 01/01/2009            | 01/01/9999           |
| Supplementaire bijdrage  | 868  | Solidariteitsbijdrage op de milieuvriendelijke bedrijfswagen ter beschikking gesteld in het kader van het mobiliteitsbudget   | Andere (type werknemers) | 2            | 2019/1                 | 9999/4               | 01/01/2019            | 01/01/9999           |
| Supplementaire bijdrage  | 869  | Bijzondere bijdrage op het saldo van het mobiliteitsbudget uitbetaald in geld en dat overeenstemt met de 3de pijler   | Andere (type werknemers) | 2            | 2019/1                 | 9999/4               | 01/01/2019            | 01/01/9999           |
| Supplementaire bijdrage  | 878  | Bijdrage verschuldigd voor erkende beroepsjournalisten  | Andere (type werknemers) | 2            | 2021/2                 | 9999/4               | 01/04/2021            | 01/01/9999           |
| Supplementaire bijdrage  | 888  | Bijzondere bijdrage verschuldigd op de niet-recurrente resultaatsgebonden voordelen   | Andere (type werknemers) | 2            | 2008/1                 | 9999/4               | 01/01/2008            | 01/01/9999           |
| Supplementaire bijdrage  | 889  | Solidariteitsbijdrage op door de werkgever terugbetaalde verkeersboetes   | Andere (type werknemers) | 2            | 2009/1                 | 9999/4               | 01/01/2009            | 01/01/9999           |
| Werknemersbijdrage werkloze met bedrijfstoelage (SWT) of aanvullende vergoedingen oudere werknemers (SWAV) | 295  | Werknemersbijdrage voor een werknemer in het stelsel werkloosheid met bedrijfstoelage (SWT) of aanvullende vergoedingen oudere (SWAV) na ontslag of in tijdskrediet | Andere (type werknemers) | 2            | 2010/2                 | 9999/4               | 01/04/2010            | 01/01/9999           |

**Commentaar type van werknemerskengetallen**

- Gewone bijdrage : stemt overeen met gewone werknemers (werknemerslijn) en met gewone bijdragen (functioneel blok bijdrage verschuldigd voor de werknemerslijn)
- Bijzondere bijdrage voor studenten : stemt overeen met studenten (werknemerslijn) waarvoor een solidariteitsbijdrage verschuldigd is (functioneel blok bijdrage werknemer-student)

- Bijzondere bijdrage ontslagen statutaire werknemer : stemt overeen met ontslagen statutaire werknemers (werknemerslijn) waarvoor een bijzondere bijdrage verschuldigd is (functioneel blok bijdrage ontslagen statutaire werknemer)
- Bijzondere bijdrage werkloze in het stelsel van werkloosheid met bedrijfstoelage (SWT): stemt overeen met werknemers (werknemerslijn) waarvoor een bijzondere bijdrage SWT verschuldigd is (functioneel blok bijdrage bruggepensioneerd werknemer tot 1/2010 - functioneel blok aanvullende vergoeding - bijdrage vanaf 2/2010)
- FEDRIS-bijdrage : stemt overeen met werknemers (werknemerslijn) die vergoedingen Arbeidsongeval - Beroepsziekte krijgen waarop een bijdrage verschuldigd is (functioneel blok bijdrage verschuldigd voor de werknemerslijn)
- Supplementaire bijdrage : stemt overeen met de supplementaire verschuldigde bijdragen voor gewone werknemers (functioneel blok bijdrage verschuldigd voor de werknemerslijn)
- Bijdrage niet gebonden aan een natuurlijke persoon : stemt overeen met de bijdragen niet verbonden aan een natuurlijke persoon (functioneel blok bijdrage niet gebonden aan een natuurlijke persoon)
- Bijzondere bijdrage aanvullende vergoedingen : stemt overeen met werknemers (werknemerslijn) die aanvullende vergoedingen krijgen waarvoor bijzondere bijdragen verschuldigd zijn (functioneel blok aanvullende vergoeding - bijdrage)
- Werknemersbijdrage werklozen in het stelsel werkloosheid met bedrijfstoelage (SWT) of aanvullende vergoedingen oudere werknemers (SWAV): stemt overeen met werknemers (werknemerslijn) die aanvullende vergoedingen krijgen waarvoor bijzondere bijdragen verschuldigd zijn (functioneel blok aanvullende vergoeding - bijdrage)
- Bijzondere bijdrage statutaire werknemer buitenland: stemt overeen met werknemers (werknemerslijn) die in het buitenland werken
- Stagiairs: stemt overeen met personen die een betaalde arbeid verrichten maar niet aan de sociale zekerheid onderworpen zijn en die niet in DmfA aangegeven zijn

**Commentaar aanwezigheid**

1 = kan alleen gebruikt worden voor de werknemerscode (zone 00037)

2 = kan alleen gebruikt worden voor werknemerscode bijdrage (zone 00082)

3 = kan gebruikt worden voor de werknemerscode (zone 00037) en de werknemerscode bijdrage (zone 00082)

4 = kan alleen gebruikt worden voor werknemerscode voor een bijdrage die niet gebonden is aan een natuurlijke persoon (zone 00020)

Chomage: scenario 10 - ONEM 10- Bijlage nummer 5: Lijst met landcodes  
Versie: 2023/1

---

Publicatiedatum:

28/02/2023

*De bijlage is gewijzigd: De wijzigingen zijn vetgedrukt weergegeven in de Word- en PDF-documenten.*

Inhoud van de bijlage: 



AN2023-1-NL5.pdf



AN2023-1-NL5.docx



AN2023-1-NL5.xlsx



AN2023-1-NL5.txt



AN2023-1-NL5.xml

Tussentijdse informatie:

| Land                                     | NIS Landcode | ISO Code | Begindatum geldigheid | Einddatum geldigheid |
|--|--------------|----------|-----------------------|----------------------|
| Abu Dhabi                                | 269          |          | 01/01/1900            | 08/12/1971           |
| Afars en Issas                           | 380          |          | 01/01/1900            | 27/06/1977           |
| Afgeschreven naar het buitenland         | 992          |          | 01/01/1900            | 31/12/9999           |
| Afghanistan                              | 251          | AF       | 01/01/1900            | 31/12/9999           |
| afkomstig uit Burkina Faso               | 846          |          | 01/01/1900            | 31/12/9999           |
| afkomstig uit de Ver. Arabische Emiraten | 865          |          | 01/01/1900            | 31/12/9999           |
| afkomstig uit Gabon                      | 845          |          | 01/01/1900            | 31/12/9999           |
| afkomstig uit Ivoorkust                  | 851          |          | 01/01/1900            | 31/12/9999           |
| afkomstig uit Nepal                      | 850          |          | 01/01/1900            | 31/12/9999           |
| afkomstig uit Sierra Leone               | 844          |          | 01/01/1900            | 31/12/9999           |
| afkomstig van Abu Dhabi                  | 881          |          | 01/01/1900            | 31/12/9999           |
| afkomstig van Opper-Volta                | 885          |          | 01/01/1900            | 31/12/9999           |
| afkomstig van Servië en Montenegro       | 874          |          | 01/01/1900            | 31/12/9999           |
| Albanië                                  | 101          | AL       | 01/01/1900            | 31/12/9999           |
| Algerije                                 | 351          | DZ       | 01/01/1900            | 31/12/9999           |
| Amerikaanse Antillen                     | 483          |          | 01/01/1900            | 31/12/9999           |
| Amerikaanse Maagdeneilanden              | 486          |          | 01/01/1900            | 31/12/2007           |
| Amerikaanse Maagdeneilanden (VS)         | 478          | VI       | 01/01/1900            | 31/12/9999           |
| Amerik.Samoaeilanden                     | 690          | AS       | 01/01/1900            | 31/12/9999           |
| Andorra                                  | 102          | AD       | 01/01/1900            | 31/12/9999           |
| Angola                                   | 341          | AO       | 11/11/1975            | 31/12/9999           |
| Angola                                   | 381          |          | 01/01/1900            | 10/11/1975           |
| Anguilla (V.K.)                          | 490          | AI       | 01/01/1900            | 31/12/9999           |
| Antigua en Barbuda                       | 403          | AG       | 01/11/1981            | 31/12/9999           |

| Land                          | NIS Landcode | ISO Code | Begindatum geldigheid | Einddatum geldigheid |
|-------------------------------|--------------|----------|-----------------------|----------------------|
| Antigua (V.K.)                | 491          |          | 01/01/1900            | 31/10/1981           |
| Arabische Republiek<br>Egypte | 352          | EG       | 01/01/1900            | 31/12/9999           |
| Archipel der Carolinen        | 680          |          | 01/01/1900            | 03/11/1986           |
| Archipel van de Comoren       | 343          | KM       | 06/07/1975            | 31/12/9999           |
| Archipel van de Comoren       | 386          | KM       | 01/01/1900            | 06/07/1975           |
| Argentinië                    | 511          | AR       | 01/01/1900            | 31/12/9999           |
| Armenië (Rep.)                | 249          | AM       | 31/12/1991            | 31/12/9999           |
| Australië                     | 611          | AU       | 01/01/1900            | 31/12/9999           |
| Azerbeidzjan (Rep.)           | 250          | AZ       | 31/12/1991            | 31/12/9999           |
| Bahama's                      | 484          | BS       | 01/01/1900            | 10/07/1973           |
| Bahamas                       | 425          | BS       | 10/07/1973            | 31/12/9999           |
| Bahrein                       | 268          | BH       | 01/01/1900            | 31/12/9999           |
| Bangladesh                    | 237          | BD       | 01/01/1900            | 31/12/9999           |
| Barbados                      | 423          | BB       | 01/01/1900            | 31/12/9999           |
| Belarus (Rep.)                | 142          | BY       | 31/12/1991            | 31/12/9999           |
| België                        | 150          | BE       | 01/01/1900            | 31/12/9999           |
| Belgisch Kongo                | 359          |          | 01/01/1900            | 30/06/1960           |
| Belize                        | 430          | BZ       | 21/09/1981            | 31/12/9999           |
| Belize (V.K.)                 | 489          |          | 01/01/1900            | 21/09/1981           |
| Benin (Volksrepubliek)        | 310          | BJ       | 01/01/1900            | 31/12/9999           |
| Bermuda's                     | 485          | BM       | 01/01/1900            | 31/12/9999           |
| Bhutan                        | 223          | BT       | 01/01/1900            | 31/12/9999           |
| Birma                         | 232          |          | 01/01/1900            | 31/12/9999           |
| Bolivië                       | 512          | BO       | 01/01/1900            | 31/12/9999           |
| Bophutatswana                 | 397          |          | 01/01/1900            | 31/12/9999           |
| Bosnië-Herzegovina (Rep.)     | 149          | BA       | 10/04/1992            | 31/12/9999           |
| Botswana                      | 302          | BW       | 01/01/1900            | 31/12/9999           |



| Land                                    | NIS Landcode | ISO Code | Begindatum geldigheid | Einddatum geldigheid |
|---|--------------|----------|-----------------------|----------------------|
| Brazilië                                | 513          | BR       | 01/01/1900            | 31/12/9999           |
| Brits Honduras                          | 582          |          | 01/01/1900            | 21/09/1981           |
| Brits onderdaan                         | 906          |          | 07/05/2011            | 31/12/9999           |
| Brits Overzees Burger                   | 907          |          | 07/05/2011            | 31/12/9999           |
| Britse Antillen                         | 424          |          | 01/01/1900            | 31/12/9999           |
| Britse Maagdeneilanden (VK)             | 479          | VG       | 01/01/1900            | 31/12/9999           |
| Britse nationaal (Overzee)              | 909          |          | 07/05/2011            | 31/12/9999           |
| Brunei                                  | 224          | BN       | 01/01/1900            | 31/12/9999           |
| Bulgarije                               | 106          | BG       | 01/01/1900            | 31/12/9999           |
| Burger van de Britse Overzeese Gebieden | 905          |          | 07/05/2011            | 31/12/9999           |
| Burkina Faso                            | 308          | BF       | 30/11/1984            | 31/12/9999           |
| Burundi                                 | 303          | BI       | 01/07/1962            | 31/12/9999           |
| Cabinda                                 | 382          |          | 01/01/1900            | 31/12/9999           |
| Caïmanes (V.K.)                         | 492          | KY       | 01/01/1900            | 31/12/9999           |
| Cambodja                                | 211          |          | 01/01/1900            | 31/12/1992           |
| Cambodja (Koninkrijk)                   | 216          | KH       | 24/09/1993            | 31/12/9999           |
| Canada                                  | 401          | CA       | 01/01/1900            | 31/12/9999           |
| Canarische Eilanden (S.)                | 398          |          | 01/01/1900            | 31/12/9999           |
| Centraalafrikaanse Republiek            | 305          | CF       | 01/01/1900            | 31/12/9999           |
| Chili                                   | 514          | CL       | 01/01/1900            | 31/12/9999           |
| China-Taiwan (Rep.)                     | 204          | TW       | 01/01/1900            | 31/12/9999           |
| China (Hong-Kong SAR)                   | 230          | HK       | 01/07/1997            | 31/12/9999           |
| China (Macau SAR)                       | 231          | MO       | 20/12/1999            | 31/12/9999           |
| China (Volksrep.)                       | 218          | CN       | 01/01/1900            | 31/12/9999           |
| Colombia                                | 515          | CO       | 01/01/1900            | 31/12/9999           |
| Congo (Dem. Rep.)                       | <b>306</b>   | CD       | <b>17/05/1997</b>     | 31/12/9999           |

| Land  | NIS Landcode | ISO Code | Begindatum geldigheid | Einddatum geldigheid |
|---|--------------|----------|-----------------------|----------------------|
| Congo (Volksrep.)                           | 307          | CG       | 01/01/1900            | 31/12/9999           |
| Cook  | 605          | CK       | 04/08/1965            | 31/12/9999           |
| Cook (N-Z.)                                 | 687          | CK       | 01/01/1900            | 04/08/1965           |
| Costa Rica                                  | 411          | CR       | 01/01/1900            | 31/12/9999           |
| Cuba  | 412          | CU       | 01/01/1900            | 31/12/9999           |
| Cyprus                                      | 107          | CY       | 01/01/1900            | 31/12/9999           |
| Democratische Republ.<br>Madagascar         | 324          | MG       | 01/01/1900            | 31/12/9999           |
| Denemarken                                  | 108          | DK       | 01/01/1900            | 31/12/9999           |
| Dominica (Eiland)                           | 480          |          | 01/01/1900            | 31/12/9999           |
| Dominica (Republiek)                        | 427          | DM       | 01/01/1900            | 31/12/9999           |
| Dominikaanse (Republiek)                    | 420          | DO       | 01/01/1900            | 31/12/9999           |
| Duitsland                                   | 134          |          | 01/01/1900            | 31/12/1992           |
| Duitsland                                   | 173          |          | 01/01/1900            | 23/05/1949           |
| Duitsland (Bondsrep.)                       | 103          | DE       | 01/01/1900            | 31/12/9999           |
| Duitsland (Dem. rep.)                       | 104          |          | 01/01/1900            | 31/12/1992           |
| Duitsland (Dem. rep.)                       | 170          |          | 01/01/1900            | 03/10/1990           |
| Ecuador                                     | 516          | EC       | 01/01/1900            | 31/12/9999           |
| Eiland van Santhomé                         | 393          |          | 01/01/1900            | 31/12/9999           |
| El Salvador                                 | 421          | SV       | 01/01/1900            | 31/12/9999           |
| Equatoriaal-Guinea                          | 337          | GQ       | 01/01/1900            | 31/12/9999           |
| Erithrea                                    | 349          | ER       | 24/05/1993            | 31/12/9999           |
| Erkend vluchteling v.<br>staatloze herkomst | 705          |          | 01/01/1900            | 31/12/9999           |
| Estland                                     | 136          | EE       | 01/01/1900            | 31/12/9999           |
| Ethiopië                                    | 311          | ET       | 01/01/1900            | 31/12/9999           |
| Falkland Eilanden                           | 580          | FK       | 01/01/1900            | 31/12/9999           |
| Fernando Poo                                | 392          |          | 01/01/1900            | 15/12/1963           |
| Fiji  | <b>617</b>   | FJ       | <b>10/10/1970</b>     | 31/12/9999           |

| Land                             | NIS Landcode | ISO Code | Begindatum geldigheid | Einddatum geldigheid |
|----------------------------------|--------------|----------|-----------------------|----------------------|
| Filippijnen                      | 214          | PH       | 01/01/1900            | 31/12/9999           |
| Finland                          | 110          | FI       | 01/01/1900            | 31/12/9999           |
| Frankrijk                        | 111          | FR       | 01/01/1900            | 31/12/9999           |
| Frans Guyana                     | 581          | GF       | 01/01/1900            | 31/12/9999           |
| Franse Antillen                  | 481          |          | 01/01/1900            | 31/12/9999           |
| Gabon                            | 312          | GA       | 01/01/1900            | 31/12/9999           |
| Gambia                           | 313          | GM       | 01/01/1900            | 31/12/9999           |
| Georgië (Rep.)                   | <b>253</b>   | GE       | <b>09/04/1991</b>     | 31/12/9999           |
| Ghana                            | 314          | GH       | 01/01/1900            | 31/12/9999           |
| Gibraltar                        | 180          | GI       | 01/01/1900            | 31/12/9999           |
| Grenada                          | 426          | GD       | 01/01/1900            | 31/12/9999           |
| Griekenland                      | 114          | GR       | 01/01/1900            | 31/12/9999           |
| Groenland (D.K.)                 | 498          | GL       | 01/01/1900            | 31/12/9999           |
| Grondgeb. afh. van Australië     | 693          |          | 01/01/1900            | 31/12/9999           |
| Grondgeb. afh. van Nieuw-Zeeland | 694          |          | 01/01/1900            | 31/12/9999           |
| Grondgeb. onder Amerik. voogdij  | 691          |          | 01/01/1900            | 31/08/1994           |
| Guadeloupe (F.)                  | 496          | GP       | 01/01/1900            | 31/12/9999           |
| Guam                             | 681          | GU       | 01/01/1900            | 31/12/9999           |
| Guatemala                        | 413          | GT       | 01/01/1900            | 31/12/9999           |
| Guinea                           | 315          | GN       | 01/01/1900            | 31/12/9999           |
| Guinee-Bissau                    | 338          | GW       | 10/09/1974            | 31/12/9999           |
| Guyana                           | 521          | GY       | 01/01/1900            | 31/12/9999           |
| Haïti                            | 419          | HT       | 01/01/1900            | 31/12/9999           |
| Hawaiï                           | 682          |          | 01/01/1900            | 31/12/9999           |
| Heilige Stoel                    | 133          | VA       | 01/01/1900            | 31/12/9999           |
| Honduras                         | 414          | HN       | 01/01/1900            | 31/12/9999           |

| Land                            | NIS Landcode | ISO Code | Begindatum geldigheid | Einddatum geldigheid |
|---------------------------------|--------------|----------|-----------------------|----------------------|
| Hong-Kong                       | 234          | HK       | 01/01/1900            | 31/12/9999           |
| Hong Kong (V.K.)                | 280          |          | 01/01/1900            | 30/06/1997           |
| Hongarije                       | 115          | HU       | 01/01/1900            | 31/12/9999           |
| Hongarije (Republiek)           | 138          |          | 23/10/1989            | 31/12/1992           |
| Ierland                         | 116          | IE       | 01/01/1900            | 31/12/9999           |
| IJsland                         | 117          | IS       | 01/01/1900            | 31/12/9999           |
| India                           | 207          | IN       | 01/01/1900            | 31/12/9999           |
| Indonesië                       | 208          | ID       | 01/01/1900            | 31/12/9999           |
| Irak                            | 254          | IQ       | 01/01/1900            | 31/12/9999           |
| Iran                            | 233          |          | 01/01/1900            | 31/03/1979           |
| Iran                            | 255          | IR       | 01/04/1979            | 31/12/9999           |
| Israël                          | 256          | IL       | 01/01/1900            | 31/12/9999           |
| Italië                          | 128          | IT       | 01/01/1900            | 31/12/9999           |
| Ivoorkust                       | 309          | CI       | 01/01/1900            | 31/12/9999           |
| Jamaica                         | 415          | JM       | 01/01/1900            | 31/12/9999           |
| Japan                           | 209          | JP       | 01/01/1900            | 31/12/9999           |
| Jemen (Arabische Rep.)          | 263          |          | 01/01/1900            | 21/05/1990           |
| Jemen (Dem. Volksrep.)          | 265          |          | 01/01/1900            | 21/05/1990           |
| Jemen (Rep.)                    | 270          | YE       | 22/05/1990            | 31/12/9999           |
| Jeruzalem                       | 272          |          | 29/08/2011            | 31/12/9999           |
| Joegoslavië                     | <b>169</b>   | YU       | 01/01/1900            | <b>03/02/2003</b>    |
| Joegoslavië (Servië-Montenegro) | 132          | CS       | 24/05/1995            | 23/06/2006           |
| Jordanië                        | 257          | JO       | 01/01/1900            | 31/12/9999           |
| Kaapverdische Eilanden          | 339          | CV       | 05/07/1975            | 31/12/9999           |
| Kaapverdische Eilanden          | 385          | CV       | 01/01/1900            | 05/07/1975           |
| Kameroen                        | 304          | CM       | 01/01/1900            | 31/12/9999           |
| Kazachstan (Rep.)               | 225          | KZ       | 31/12/1991            | 31/12/9999           |

| Land                               | NIS Landcode | ISO Code | Begindatum geldigheid | Einddatum geldigheid |
|------------------------------------|--------------|----------|-----------------------|----------------------|
| Kenya                              | 336          | KE       | 01/01/1900            | 31/12/9999           |
| Khmerische Rep. Cambodja           | 202          |          | 01/01/1900            | 23/09/1993           |
| Kirgizstan (Rep.)                  | 226          | KG       | 20/01/1992            | 31/12/9999           |
| Kiribati                           | 622          | KI       | 17/07/1979            | 31/12/9999           |
| Kitts and Nevis (V.K.)             | 494          |          | 01/01/1900            | 19/09/1983           |
| Koeweit Vorstendom                 | 264          | KW       | 01/01/1900            | 31/12/9999           |
| Kongo (Rep.)                       | 362          |          | 01/07/1960            | 30/11/1971           |
| Kosovo                             | 153          |          | 24/02/2008            | 31/12/9999           |
| Kroatië (Rep.)                     | 146          | HR       | 15/01/1992            | 31/12/9999           |
| Laos                               | 210          | LA       | 01/01/1900            | 31/12/9999           |
| Lesotho                            | 301          | LS       | 01/01/1900            | 31/12/9999           |
| Letland                            | 135          | LV       | 01/01/1900            | 31/12/9999           |
| Libanon                            | 258          | LB       | 01/01/1900            | 31/12/9999           |
| Liberia                            | 318          | LR       | 01/01/1900            | 31/12/9999           |
| Libië                              | 353          | LY       | 01/01/1900            | 31/12/9999           |
| Liechtenstein                      | 118          | LI       | 01/01/1900            | 31/12/9999           |
| Litouwen                           | 137          | LT       | 01/01/1900            | 31/12/9999           |
| Luxemburg (Groot-Hertogdom)        | 113          | LU       | 01/01/1900            | 31/12/9999           |
| Maagdeneilanden                    | 486          |          | 01/01/1900            | 31/12/9999           |
| Macao                              | 281          |          | 01/01/1900            | 19/12/1999           |
| Macedonië (Ex-Joegoslavische Rep.) | 148          |          | 09/04/1993            | 11/02/2019           |
| Madeira (P.)                       | 399          |          | 01/01/1900            | 31/12/9999           |
| Malawi                             | 358          | MW       | 01/01/1900            | 31/12/9999           |
| Maldiven                           | 222          | MV       | 01/01/1900            | 31/12/9999           |
| Maleisië                           | 212          | MY       | 01/01/1900            | 31/12/9999           |
| Mali                               | 319          | ML       | 01/01/1900            | 31/12/9999           |
| Malta                              | 119          | MT       | 01/01/1900            | 31/12/9999           |

| Land                                 | NIS Landcode | ISO Code | Begindatum geldigheid | Einddatum geldigheid |
|--------------------------------------|--------------|----------|-----------------------|----------------------|
| Marokko                              | 354          | MA       | 01/01/1900            | 31/12/9999           |
| Marshall-eilanden<br>(Republiek der) | 603          | MH       | 21/10/1986            | 31/12/9999           |
| Martinique (F.)                      | 497          | MQ       | 01/01/1900            | 31/12/9999           |
| Mauritanië (Islamit. Rep.)           | 355          | MR       | 01/01/1900            | 31/12/9999           |
| Mauritius Eiland                     | 317          | MU       | 01/01/1900            | 31/12/9999           |
| Mexico                               | 416          | MX       | 01/01/1900            | 31/12/9999           |
| Micronesia                           | 602          | FM       | 03/11/1986            | 31/12/9999           |
| Moldavië (Rep.)                      | 144          | MD       | 31/12/1991            | 31/12/9999           |
| Monaco (Vorstendom)                  | 120          | MC       | 01/01/1900            | 31/12/9999           |
| Mongolië (Volksrepubliek)            | 221          | MN       | 01/01/1900            | 31/12/9999           |
| Montenegro                           | 151          | ME       | 23/06/2006            | 31/12/9999           |
| Montserrat (V.K.)                    | 493          | MS       | 01/01/1900            | 31/12/9999           |
| Mozambique                           | 340          | MZ       | 25/06/1975            | 31/12/9999           |
| Mozambique                           | 383          | MZ       | 01/01/1900            | 25/06/1975           |
| Myanmar (Unie van)                   | 201          | MM       | 01/01/1900            | 31/12/9999           |
| Namibie                              | 384          | NA       | 01/01/1900            | 31/12/9999           |
| Nauru                                | <b>615</b>   | NR       | <b>31/01/1968</b>     | 31/12/9999           |
| NAVO                                 | 721          |          | 01/01/1900            | 31/12/9999           |
| Nederland                            | 129          | NL       | 01/01/1900            | 31/12/9999           |
| Nederlands-Guyana                    | 583          |          | 01/01/1900            | 25/11/1975           |
| Nederlandse Antillen                 | 482          |          | 01/01/1900            | 31/12/9999           |
| Nepal                                | 213          | NP       | 01/01/1900            | 31/12/9999           |
| Ngwane (Koninkrijk<br>Swaziland)     | 331          | SZ       | 01/01/1900            | 31/12/9999           |
| Nicaragua                            | 417          | NI       | 01/01/1900            | 31/12/9999           |
| Nieuw-Caledonië                      | 683          | NC       | 01/01/1900            | 31/12/9999           |
| Nieuw-Guinea-Papoua                  | <b>619</b>   | PG       | <b>16/09/1975</b>     | 31/12/9999           |
| Nieuw-Zeeland                        | 613          | NZ       | 01/01/1900            | 31/12/9999           |

| Land                                    | NIS Landcode | ISO Code | Begindatum geldigheid | Einddatum geldigheid |
|---|--------------|----------|-----------------------|----------------------|
| Nieuwe Hebriden                         | 618          |          | 01/01/1900            | 30/07/1980           |
| Niger                                   | 321          | NE       | 01/01/1900            | 31/12/9999           |
| Nigeria (Fed. Rep.)                     | 322          | NG       | 01/01/1900            | 31/12/9999           |
| Niue                                    | 604          | NU       | 19/10/1974            | 31/12/9999           |
| Niue-eiland (N-Z.)                      | 685          | NU       | 01/01/1900            | 19/10/1974           |
| Nog niet definitief<br>bewezen          | 901          |          | 01/01/1900            | 31/12/9999           |
| Noord-Korea (Volksrep.)                 | 219          | KP       | 01/01/1900            | 31/12/9999           |
| Noord-Macedonië                         | 154          | MK       | 12/02/2019            | 31/12/9999           |
| Noord-Vietnam                           | 236          |          | 01/01/1900            | 03/07/1976           |
| Noorwegen                               | 121          | NO       | 01/01/1900            | 31/12/9999           |
| Oekraïne (Rep.)                         | 143          | UA       | 31/12/1991            | 31/12/9999           |
| Oezbekistan (Rep.)                      | 227          | UZ       | 31/12/1991            | 31/12/9999           |
| Onbekend                                | 999          |          | 01/01/1900            | 31/12/9999           |
| Onbepaald                               | 711          |          | 01/01/1900            | 31/12/9999           |
| Onder Britse bescherming                | 908          |          | 07/05/2011            | 31/12/9999           |
| Oost-Timor<br>(Democratische Republiek) | 215          | TL       | 01/01/1900            | 31/12/9999           |
| Oostenrijk                              | 105          | AT       | 01/01/1900            | 31/12/9999           |
| Op zee                                  | 995          |          | 01/01/1900            | 31/12/9999           |
| Opper-Volta                             | 316          |          | 01/01/1900            | 29/11/1984           |
| OVN-Vluchteling                         | 730          |          | 01/01/1900            | 31/12/9999           |
| OVN onbepaald                           | 741          |          | 01/01/1900            | 31/12/9999           |
| Pakistan                                | 259          | PK       | 01/01/1900            | 31/12/9999           |
| Palau                                   | 679          | PW       | 01/09/1994            | 31/12/9999           |
| Palestijns Gebied                       | 273          |          | 22/09/1948            | 31/12/9999           |
| Palestina (Staat)                       | 271          | PS       | 04/01/2001            | 31/12/9999           |
| Palestinië                              | 283          |          | 01/01/1900            | 03/01/2001           |
| Panama                                  | 418          | PA       | 01/01/1900            | 31/12/9999           |

| Land                                 | NIS Landcode | ISO Code | Begindatum geldigheid | Einddatum geldigheid |
|--------------------------------------|--------------|----------|-----------------------|----------------------|
| Paraguay                             | 517          | PY       | 01/01/1900            | 31/12/9999           |
| Peru                                 | 518          | PE       | 01/01/1900            | 31/12/9999           |
| Pitcairn (Gebied. afh. van het V.K.) | 692          | PN       | 01/01/1900            | 31/12/9999           |
| Polen (Republiek)                    | 139          |          | 29/12/1989            | 31/12/1992           |
| Polen (Rep.)                         | 122          | PL       | 01/01/1900            | 31/12/9999           |
| Polynesië                            | 684          | PF       | 01/01/1900            | 31/12/9999           |
| Porto Rico Eiland                    | 487          | PR       | 01/01/1900            | 31/12/9999           |
| Portugal                             | 123          | PT       | 01/01/1900            | 31/12/9999           |
| Portugees Guinea                     | 391          |          | 01/01/1900            | 10/09/1974           |
| Qatar                                | 267          | QA       | 01/01/1900            | 31/12/9999           |
| Republiek Djibouti                   | 345          | DJ       | 27/06/1977            | 31/12/9999           |
| Republiek Sint-Lucia                 | 428          | LC       | 01/01/1900            | 31/12/9999           |
| Réunion                              | 387          | RE       | 01/01/1900            | 31/12/9999           |
| Rhodesië                             | 326          |          | 01/01/1900            | 18/04/1980           |
| Roeanda                              | 360          |          | 01/01/1900            | 01/07/1962           |
| Roemenië                             | 124          | RO       | 01/01/1900            | 31/12/9999           |
| Rusland (Federatie van)              | 145          | RU       | 27/12/1991            | 31/12/9999           |
| Rwanda (Rep.)                        | 327          | RW       | 01/07/1962            | 31/12/9999           |
| Sahara                               | 388          | EH       | 01/01/1900            | 31/12/9999           |
| Saint-Barthélemy (Frankrijk)         | 499          | BL       | 01/01/1900            | 31/12/9999           |
| Saint-Pierre et Miquelon (F.)        | 495          | PM       | 01/01/1900            | 31/12/9999           |
| Saint Vincent                        | 429          | VC       | 01/01/1900            | 31/12/9999           |
| Salomoneilanden                      | <b>623</b>   | SB       | <b>07/07/1978</b>     | 31/12/9999           |
| San Marino                           | 125          | SM       | 01/01/1900            | 31/12/9999           |
| Sao Tomé en Principe (Dem. Rep.)     | 346          | ST       | 01/01/1900            | 31/12/9999           |



| Land                                | NIS Landcode | ISO Code | Begindatum geldigheid | Einddatum geldigheid |
|-------------------------------------|--------------|----------|-----------------------|----------------------|
| Saoedi-Arabië                       | 252          | SA       | 01/01/1900            | 31/12/9999           |
| Senegal                             | 320          | SN       | 01/01/1900            | 31/12/9999           |
| Senegambia                          | 348          |          | 01/01/1900            | 31/12/9999           |
| Servië                              | 152          | RS       | 23/06/2006            | 31/12/9999           |
| Seychellen (Eilanden)               | 342          | SC       | 29/06/1976            | 31/12/9999           |
| Seychellen (Eilanden)               | 390          | SC       | 01/01/1900            | 29/06/1976           |
| SHAPE                               | 720          |          | 01/01/1900            | 31/12/9999           |
| Sierra Leone                        | 328          | SL       | 01/01/1900            | 31/12/9999           |
| Singapore                           | 205          | SG       | 01/01/1900            | 31/12/9999           |
| Sint-Helena (Eiland)                | 389          | SH       | 01/01/1900            | 31/12/9999           |
| Slovaakse Republiek                 | 141          | SK       | 01/01/1993            | 31/12/9999           |
| Slovenië (Rep.)                     | 147          | SI       | 15/01/1992            | 31/12/9999           |
| Socialistische Republiek<br>Vietnam | 220          | VN       | 04/07/1976            | 31/12/9999           |
| Soedan                              | 356          | SD       | 01/01/1900            | 31/12/9999           |
| Somalië (Rep.)                      | 329          | SO       | 01/01/1900            | 31/12/9999           |
| Spanje                              | 109          | ES       | 01/01/1900            | 31/12/9999           |
| Sri Lanka                           | 203          | LK       | 01/01/1900            | 31/12/9999           |
| Stille Oceaan Eilanden              | 620          |          | 01/01/1900            | 31/12/9999           |
| St. Kitts en Nevis                  | 431          | KN       | 19/09/1983            | 31/12/9999           |
| Sultanaat Oman                      | 266          | OM       | 01/01/1900            | 31/12/9999           |
| Suriname                            | 522          | SR       | 25/11/1975            | 31/12/9999           |
| Swaziland                           | 347          | SZ       | 01/01/1900            | 31/12/9999           |
| Swaziland                           | 395          | SZ       | 01/01/1900            | 31/12/9999           |
| Syrië (Syrisch-Arabische<br>Rep.)   | 261          | SY       | 01/01/1900            | 31/12/9999           |
| Tadzjikistan (Rep.)                 | 228          | TJ       | 10/01/1992            | 31/12/9999           |
| Tahiti                              | 688          |          | 01/01/1900            | 31/12/9999           |
| Tanzania Verenigde Rep.             | 332          | TZ       | 01/01/1900            | 31/12/9999           |

| Land                          | NIS Landcode | ISO Code | Begindatum geldigheid | Einddatum geldigheid |
|-------------------------------|--------------|----------|-----------------------|----------------------|
| Thailand                      | 235          | TH       | 01/01/1900            | 31/12/9999           |
| Timor                         | 282          |          | 01/01/1900            | 19/12/1999           |
| Togo                          | 334          | TG       | 01/01/1900            | 31/12/9999           |
| Tokelau (N-Z.)                | 686          | TK       | 01/01/1900            | 31/12/9999           |
| Tonga                         | <b>616</b>   | TO       | <b>04/06/1970</b>     | 31/12/9999           |
| Transkei                      | 396          |          | 01/01/1900            | 31/12/9999           |
| Trinidad en Tobago            | 422          | TT       | 01/01/1900            | 31/12/9999           |
| Tsjaad                        | 333          | TD       | 01/01/1900            | 31/12/9999           |
| Tsjechische Republiek         | 140          | CZ       | 01/01/1993            | 31/12/9999           |
| Tsjecho-Slovakije             | 130          |          | 01/01/1900            | 31/12/1992           |
| Tsjecho-Slowakije             | 171          |          | 01/01/1900            | 31/12/1992           |
| Tunesië                       | 357          | TN       | 01/01/1900            | 31/12/9999           |
| Turkije                       | 262          | TR       | 01/01/1900            | 31/12/9999           |
| Turkmenistan (Rep.)           | 229          | TM       | 31/12/1991            | 31/12/9999           |
| Turks en Caicos Eilanden      | 488          | TC       | 01/01/1900            | 31/12/9999           |
| Tuvalu                        | <b>621</b>   | TV       | <b>01/10/1978</b>     | 31/12/9999           |
| Uganda                        | 323          | UG       | 01/01/1900            | 31/12/9999           |
| Unie d. Socialist. Sovjetrep. | 131          |          | 01/01/1900            | 31/12/1992           |
| Unie d. Socialist. Sovjetrep. | 172          |          | 01/01/1900            | 27/12/1991           |
| Uruguay                       | 519          | UY       | 01/01/1900            | 31/12/9999           |
| Urundi                        | 361          |          | 01/01/1900            | 01/07/1962           |
| Vaderlandsloos                | 900          |          | 01/01/1900            | 31/12/9999           |
| van Afghaanse herkomst        | 822          |          | 01/01/1900            | 31/12/9999           |
| van Albanese herkomst         | 751          |          | 01/01/1900            | 31/12/9999           |
| van Algerijnse herkomst       | 813          |          | 01/01/1900            | 31/12/9999           |
| van Angolese herkomst         | 795          |          | 01/01/1900            | 31/12/9999           |
| van Argentijnse herkomst      | 748          |          | 01/01/1900            | 31/12/9999           |
| van Armeense herkomst         | 781          |          | 01/01/1900            | 31/12/9999           |

| Land                            | NIS Landcode | ISO Code | Begindatum geldigheid | Einddatum geldigheid |
|---------------------------------|--------------|----------|-----------------------|----------------------|
| van Azerbaidzjaanse herkomst    | 855          |          | 01/01/1900            | 31/12/9999           |
| van Bahreinse herkomst          | 868          |          | 01/01/1900            | 31/12/9999           |
| van Bangladeshische herkomst    | 837          |          | 01/01/1900            | 31/12/9999           |
| van Benijnse herkomst           | 840          |          | 01/01/1900            | 31/12/9999           |
| van Bhutanese herkomst          | 864          |          | 01/01/1900            | 31/12/9999           |
| van Birmaanse herkomst          | 826          |          | 01/01/1900            | 31/12/9999           |
| van Boliviaanse herkomst        | 804          |          | 01/01/1900            | 31/12/9999           |
| van bosnische herkomst          | 853          |          | 01/01/1900            | 31/12/9999           |
| van Braziliaanse herkomst       | 797          |          | 01/01/1900            | 31/12/9999           |
| van Bulgaarse herkomst          | 754          |          | 01/01/1900            | 31/12/9999           |
| van Burundische herkomst        | 791          |          | 01/01/1900            | 31/12/9999           |
| van Cambodjaanse herkomst       | 750          |          | 01/01/1900            | 31/12/9999           |
| van Centraalafrikaanse herkomst | 862          |          | 01/01/1900            | 31/12/9999           |
| van Chileense herkomst          | 749          |          | 01/01/1900            | 31/12/9999           |
| van Chinese herkomst            | 782          |          | 01/01/1900            | 31/12/9999           |
| van Columbiaanse herkomst       | 816          |          | 01/01/1900            | 31/12/9999           |
| van Congolese herkomst          | 859          |          | 01/01/1900            | 31/12/9999           |
| van Cubaanse herkomst           | 783          |          | 01/01/1900            | 31/12/9999           |
| van Djiboutiaanse herkomst      | 871          |          | 01/01/1900            | 31/12/9999           |
| van Dominicaanse herkomst       | 747          |          | 01/01/1900            | 31/12/9999           |
| van Duitse herkomst             | 752          |          | 01/01/1900            | 31/12/9999           |
| van Ecuadoriaanse herkomst      | 836          |          | 01/01/1900            | 31/12/9999           |
| van Egyptische herkomst         | 784          |          | 01/01/1900            | 31/12/9999           |

| Land                                | NIS Landcode | ISO Code | Begindatum geldigheid | Einddatum geldigheid |
|-------------------------------------|--------------|----------|-----------------------|----------------------|
| van Equatoriaal-Guinese herkomst    | 888          |          | 01/01/1900            | 31/12/9999           |
| van Eritrese herkomst               | 873          |          | 01/01/1900            | 31/12/9999           |
| van Estische herkomst               | 758          |          | 01/01/1900            | 31/12/9999           |
| van Ethiopische herkomst            | 800          |          | 01/01/1900            | 31/12/9999           |
| van Filippijnse herkomst            | 835          |          | 01/01/1900            | 31/12/9999           |
| van Finse herkomst                  | 759          |          | 01/01/1900            | 31/12/9999           |
| van Franse herkomst                 | 809          |          | 01/01/1900            | 31/12/9999           |
| van Gambiaanse herkomst             | 884          |          | 01/01/1900            | 31/12/9999           |
| van Georgische herkomst             | 760          |          | 01/01/1900            | 31/12/9999           |
| van Ghanese herkomst                | 815          |          | 01/01/1900            | 31/12/9999           |
| van Griekse herkomst                | 761          |          | 01/01/1900            | 31/12/9999           |
| van Guatemalaanse herkomst          | 829          |          | 01/01/1900            | 31/12/9999           |
| van Guineebissause herkomst         | 869          |          | 01/01/1900            | 31/12/9999           |
| van Guinese herkomst                | 802          |          | 01/01/1900            | 31/12/9999           |
| van Guyanese herkomst               | 805          |          | 01/01/1900            | 31/12/9999           |
| van Haïtiaanse herkomst             | 793          |          | 01/01/1900            | 31/12/9999           |
| van herkomst uit de U.S.S.R.        | 773          |          | 01/01/1900            | 27/12/1991           |
| van herkomst uit de vrijstad Danzig | 756          |          | 01/01/1900            | 31/12/1992           |
| van Hondurese herkomst              | 894          |          | 01/01/1900            | 31/12/9999           |
| van Hongaarse herkomst              | 762          |          | 01/01/1900            | 31/12/9999           |
| van Indische herkomst               | 832          |          | 01/01/1900            | 31/12/9999           |
| van Indonesische herkomst           | 801          |          | 01/01/1900            | 31/12/9999           |
| van Iraakse herkomst                | 785          |          | 01/01/1900            | 31/12/9999           |
| van Iraanse herkomst                | 819          |          | 01/01/1900            | 31/12/9999           |
| van Israëlische herkomst            | 814          |          | 01/01/1900            | 31/12/9999           |

| Land                                 | NIS Landcode | ISO Code | Begindatum geldigheid | Einddatum geldigheid |
|--------------------------------------|--------------|----------|-----------------------|----------------------|
| van Italiaanse herkomst              | 763          |          | 01/01/1900            | 31/12/9999           |
| van Jamaicaanse herkomst             | 895          |          | 01/01/1900            | 31/12/9999           |
| van Jemenitische herkomst            | 790          |          | 01/01/1900            | 31/12/9999           |
| van Jemenitische herkomst            | 882          |          | 01/01/1900            | 31/12/9999           |
| van Joegoslavische herkomst          | 774          |          | 01/01/1900            | 24/05/1995           |
| van Jordaanse herkomst               | 798          |          | 01/01/1900            | 31/12/9999           |
| van Kaapverdise herkomst             | 830          |          | 01/01/1900            | 31/12/9999           |
| van Kameroenische herkomst           | 838          |          | 01/01/1900            | 31/12/9999           |
| van Kazakhstaanse herkomst           | 866          |          | 01/01/1900            | 31/12/9999           |
| van Keniaanse herkomst               | 857          |          | 01/01/1900            | 31/12/9999           |
| van Khmerische herkomst              | 806          |          | 01/01/1900            | 31/12/9999           |
| van Kirgizische herkomst             | 872          |          | 01/01/1900            | 31/12/9999           |
| van Koeweitse herkomst               | 867          |          | 01/01/1900            | 31/12/9999           |
| van Kongolese herkomst (Brazzaville) | 780          |          | 01/01/1900            | 31/12/9999           |
| van Koreaanse herkomst               | 808          |          | 01/01/1900            | 31/12/9999           |
| van Kosovaarse herkomst              | 875          |          | 01/01/1900            | 31/12/9999           |
| van Kroatische herkomst              | 755          |          | 01/01/1900            | 31/12/9999           |
| van Laotische herkomst               | 803          |          | 01/01/1900            | 31/12/9999           |
| van Letse herkomst                   | 764          |          | 01/01/1900            | 31/12/9999           |
| van Libanese herkomst                | 786          |          | 01/01/1900            | 31/12/9999           |
| van Liberiaanse herkomst             | 849          |          | 01/01/1900            | 31/12/9999           |
| van Libische herkomst                | 831          |          | 01/01/1900            | 31/12/9999           |
| van Litouwse herkomst                | 765          |          | 01/01/1900            | 31/12/9999           |
| van Macedonische herkomst            | 792          |          | 01/01/1900            | 31/12/9999           |

| Land                        | NIS Landcode | ISO Code | Begindatum geldigheid | Einddatum geldigheid |
|-----------------------------|--------------|----------|-----------------------|----------------------|
| van Malagassische herkomst  | 827          |          | 01/01/1900            | 31/12/9999           |
| van Maleise herkomst        | 833          |          | 01/01/1900            | 31/12/9999           |
| van Malinese herkomst       | 861          |          | 01/01/1900            | 31/12/9999           |
| van Marokkaanse herkomst    | 796          |          | 01/01/1900            | 31/12/9999           |
| van Mauritaanse herkomst    | 848          |          | 01/01/1900            | 31/12/9999           |
| van Mauritiaanse herkomst   | 886          |          | 01/01/1900            | 31/12/9999           |
| van Mexicaanse herkomst     | 896          |          | 01/01/1900            | 31/12/9999           |
| van Moldavische herkomst    | 858          |          | 01/01/1900            | 31/12/9999           |
| van Mongolische herkomst    | 876          |          | 01/01/1900            | 31/12/9999           |
| van Montenegrijnse herkomst | 744          |          | 01/01/1900            | 31/12/9999           |
| van Mozambiekse herkomst    | 825          |          | 01/01/1900            | 31/12/9999           |
| van Myanmarese herkomst     | 870          |          | 01/01/1900            | 31/12/9999           |
| van Namibische herkomst     | 828          |          | 01/01/1900            | 31/12/9999           |
| van Nicaraguaanse herkomst  | 843          |          | 01/01/1900            | 31/12/9999           |
| van nigeraanse herkomst     | 852          |          | 01/01/1900            | 31/12/9999           |
| van Nigeriaanse herkomst    | 794          |          | 01/01/1900            | 31/12/9999           |
| van Oegandese herkomst      | 776          |          | 01/01/1900            | 31/12/9999           |
| Van Oekraïense herkomst     | 772          |          | 01/01/1900            | 31/12/9999           |
| van oezbekistaanse herkomst | 854          |          | 01/01/1900            | 31/12/9999           |
| van Omaanse herkomst        | 879          |          | 01/01/1900            | 31/12/9999           |
| van Oostenrijkse herkomst   | 753          |          | 01/01/1900            | 31/12/9999           |
| van Pakistaanse herkomst    | 777          |          | 01/01/1900            | 31/12/9999           |
| van Palestijnse herkomst    | 787          |          | 01/01/1900            | 31/12/9999           |
| van Palestijnse oorsprong   | 902          |          | 01/01/1900            | 31/12/9999           |

| Land                        | NIS Landcode | ISO Code | Begindatum geldigheid | Einddatum geldigheid |
|-----------------------------|--------------|----------|-----------------------|----------------------|
| van Panamese herkomst       | 841          |          | 01/01/1900            | 31/12/9999           |
| van Paraguayaanse herkomst  | 811          |          | 01/01/1900            | 31/12/9999           |
| van Peruaanse herkomst      | 810          |          | 01/01/1900            | 31/12/9999           |
| van Poolse herkomst         | 766          |          | 01/01/1900            | 31/12/9999           |
| van Portugese herkomst      | 767          |          | 01/01/1900            | 31/12/9999           |
| van Qatarese herkomst       | 880          |          | 01/01/1900            | 31/12/9999           |
| van Roemeense herkomst      | 768          |          | 01/01/1900            | 31/12/9999           |
| van Ruandese herkomst       | 775          |          | 01/01/1900            | 31/12/9999           |
| van Russische herkomst      | 769          |          | 01/01/1900            | 31/12/9999           |
| van Salvadoriaanse herkomst | 820          |          | 01/01/1900            | 31/12/9999           |
| van Santomese herkomst      | 890          |          | 01/01/1900            | 31/12/9999           |
| van Saoedische herkomst     | 817          |          | 01/01/1900            | 31/12/9999           |
| van Senegalese herkomst     | 856          |          | 01/01/1900            | 31/12/9999           |
| van Senegambiaanse herkomst | 892          |          | 01/01/1900            | 31/12/9999           |
| van Servische herkomst      | 770          |          | 31/12/1992            | 31/12/9999           |
| van Sloveense herkomst      | 860          |          | 01/01/1900            | 31/12/9999           |
| van Soedanese herkomst      | 824          |          | 01/01/1900            | 31/12/9999           |
| van Somalische herkomst     | 821          |          | 01/01/1900            | 31/12/9999           |
| van Spaanse herkomst        | 757          |          | 01/01/1900            | 31/12/9999           |
| van Srilankaanse herkomst   | 839          |          | 01/01/1900            | 31/12/9999           |
| van Swazische herkomst      | 891          |          | 01/01/1900            | 31/12/9999           |
| van Syrische herkomst       | 788          |          | 01/01/1900            | 31/12/9999           |
| van Tadzjiekse herkomst     | 877          |          | 01/01/1900            | 31/12/9999           |
| van Tanzaniaanse herkomst   | 812          |          | 01/01/1900            | 31/12/9999           |
| van Thaise herkomst         | 834          |          | 01/01/1900            | 31/12/9999           |

| Land                         | NIS Landcode | ISO Code | Begindatum geldigheid | Einddatum geldigheid |
|------------------------------|--------------|----------|-----------------------|----------------------|
| van Tibetaanse herkomst      | 842          |          | 01/01/1900            | 31/12/9999           |
| van Timorese herkomst        | 883          |          | 01/01/1900            | 31/12/9999           |
| van Togose herkomst          | 847          |          | 01/01/1900            | 31/12/9999           |
| van Tsjadische herkomst      | 823          |          | 01/01/1900            | 31/12/9999           |
| van Tsjechische herkomst     | 771          |          | 01/01/1900            | 31/12/9999           |
| van Tunesische herkomst      | 745          |          | 01/01/1900            | 31/12/9999           |
| van Turkmeense herkomst      | 878          |          | 01/01/1900            | 31/12/9999           |
| van Turkse herkomst          | 789          |          | 01/01/1900            | 31/12/9999           |
| van Uruguayaanse herkomst    | 746          |          | 01/01/1900            | 31/12/9999           |
| van Venezolaanse herkomst    | 897          |          | 01/01/1900            | 31/12/9999           |
| van Viëtnameese herkomst     | 778          |          | 01/01/1900            | 31/12/9999           |
| van Witruisische herkomst    | 863          |          | 01/01/1900            | 31/12/9999           |
| van Zaïrese herkomst         | 779          |          | 01/01/1900            | 31/12/9999           |
| van Zambiaanse herkomst      | 887          |          | 01/01/1900            | 31/12/9999           |
| van Zimbabwaanse herkomst    | 889          |          | 01/01/1900            | 31/12/9999           |
| van Zuid-Soedanese herkomst  | 893          |          | 01/01/1900            | 31/12/9999           |
| van Zuidafrikaanse herkomst  | 818          |          | 01/01/1900            | 31/12/9999           |
| Vanuatu                      | 624          | VU       | 30/07/1980            | 31/12/9999           |
| Venezuela                    | 520          | VE       | 01/01/1900            | 31/12/9999           |
| Verenigd Koninkrijk          | 112          | GB       | 01/01/1900            | 31/12/9999           |
| Verenigde Arabische Emiraten | 260          | AE       | 01/01/1900            | 31/12/9999           |
| Verenigde Staten van Amerika | 402          | US       | 01/01/1900            | 31/12/9999           |
| Vluchteling                  | 700          |          | 01/01/1900            | 31/12/9999           |



| Land                             | NIS Landcode | ISO Code | Begindatum geldigheid | Einddatum geldigheid |
|----------------------------------|--------------|----------|-----------------------|----------------------|
| Vluchteling erkend in ander land | 710          |          | 01/01/1900            | 31/12/9999           |
| Wallis en Futuna (F.)            | 689          | WF       | 01/01/1900            | 31/12/9999           |
| West-Samoa                       | 614          | WS       | 01/01/1900            | 01/01/1962           |
| Zaire (Republiek)                | 364          |          | 01/12/1971            | 16/05/1997           |
| Zambia                           | 335          | ZM       | 01/01/1900            | 31/12/9999           |
| Zimbabwe                         | 344          | ZW       | 18/04/1980            | 31/12/9999           |
| Zuid-Afrika (Rep.)               | 325          | ZA       | 01/01/1900            | 31/12/9999           |
| Zuid-Korea (Rep.)                | 206          | KR       | 01/01/1900            | 31/12/9999           |
| Zuid-Soedan                      | 365          | SS       | 29/08/2011            | 31/12/9999           |
| Zuid-Viëtnam                     | 217          |          | 01/01/1900            | 31/12/1992           |
| Zuid-Vietnam                     | 279          |          | 01/01/1900            | 02/07/1976           |
| Zweden                           | 126          | SE       | 01/01/1900            | 31/12/9999           |
| Zwitserland                      | 127          | CH       | 01/01/1900            | 31/12/9999           |

Chomage: scenario 10 - ONEM 10- Bijlage nummer 11: Identificatie van het formulier  
Versie: 2023/1

---

Publicatiedatum:

28/02/2023

Inhoud van de bijlage: 



AN2020-1-NL11.pdf



AN2020-1-NL11.docx



AN2020-1-NL11.xlsx



AN2020-1-NL11.txt



AN2020-1-NL11.xml

Tussentijdse informatie:

| Code    | Omschrijving   | Begindatum<br>geldigheid | Einddatum<br>geldigheid |
|---------|--|--------------------------|-------------------------|
| AADD501 | Aanvraag aangifte  | 01/01/1900               | 01/01/9999              |
| ACRF001 | Ontvangstbewijs  | 01/01/1900               | 01/01/9999              |
| AOAT001 | Arbeidsongevallen scenario 1 - aangifte van een arbeidsongeval   | 01/01/1900               | 01/01/9999              |
| AOAT002 | Arbeidsongevallen scenario 2 - maandelijkse rapportering   | 01/01/1900               | 01/01/9999              |
| AOAT003 | Arbeidsongevallen scenario 3 - mededeling van werkhervatting   | 01/01/1900               | 01/01/9999              |
| AVDDTUP | Wijzigende aangifte met betrekking tot een aangifte van werken   | 01/01/1900               | 01/01/9999              |
| AVWDDT  | Aangifte van werken  | 01/01/1900               | 01/01/9999              |
| BEWARE  | Notificatie die de boekhoudkundige informatie bevat in verband met de wijzigingen van de multifunctionele aangifte van een werkgever ingeschreven bij de RSZ en, eventueel, de gegevens in verband met het bericht van wijziging der bijdragen dat hiervan het resultaat is. | 01/01/1900               | 01/01/9999              |
| BEWLST  | Controlelijst van de Beware-notificaties verzonden de dag voordien naar het hoofdkantoor van een ESS.  | 01/01/1900               | 01/01/9999              |
| BZMP001 | Beroepsziekten scenario 1 - Gemachtigde aanvraag - verwijdering van een zwangere werkneemster- privé-sector  | 01/01/1900               | 30/06/2011              |
| CDHG001 | Aangifte van het attest Loopbaangeschiedenis   | 01/01/1900               | 01/01/9999              |
| DEFI001 | Eindbeslissing   | 01/01/1900               | 01/01/9999              |
| DIMONA  | Onmiddellijke aangifte van tewerkstelling  | 01/01/1900               | 01/01/9999              |
| DMFA    | Multifunctionele kwartaalaangifte betreffende een bij RSZ aangesloten werkgever  | 01/01/1900               | 01/01/9999              |
| DMFADB  | Antwoord op een aanvraag tot consultatie van de laatste situatie van een multifunctionele aangifte   | 01/01/1900               | 01/01/9999              |
| DMFANOT | Wijzigende notificatie met betrekking tot een multifunctionele aangifte  | 01/01/1900               | 01/01/9999              |
| DMFAPID | Identificatiegegevens in de DB DmfA van een oorspronkelijk DmfA aangifte   | 01/01/1900               | 01/01/9999              |
| DMFAPPL | Multifunctionele kwartaalaangifte betreffende een provinciaal of plaatselijk bestuur   | 01/01/1900               | 01/01/9999              |
| DMFAREQ | Aanvraag tot consultatie van de laatste situatie van een multifunctionele aangifte   | 01/01/1900               | 01/01/9999              |
| DMFAUPD | Wijzigende aangifte met betrekking tot een multifunctionele aangifte betreffende een bij RSZ aangesloten werkgever   | 01/01/1900               | 01/01/9999              |

| Code    | Omschrijving  | Begindatum<br>geldigheid | Einddatum<br>geldigheid |
|---------|---|--------------------------|-------------------------|
| ECAROAN | Antwoord op een aanvraag tot consultatie van Ecaro gegevens van een persoon   | 01/01/1900               | 01/01/9999              |
| ECARORQ | Aanvraag tot consultatie van Ecaro gegevens van een persoon   | 01/01/1900               | 01/01/9999              |
| ECOUDAN | Antwoord op een aanvraag tot consultatie economische werkloosheidsdagen buiten de bouwsector  | 01/01/1900               | 01/01/9999              |
| ECOUDRQ | Vraag tot consultatie van economische werkloosheidsdagen buiten de bouwsector   | 01/01/1900               | 01/01/9999              |
| FINO001 | Nota met informatie over de financiële transacties en over het berekeningsproces van de forfaitaire of procentuele voorschotten die de werkgevers al dan niet verschuldigd zijn aan de RSZ. | 01/01/1900               | 01/01/9999              |
| FINO002 | Nota met informatie over de financiële transacties en het berekeningsproces van de forfaitaire en/of procentuele voorschotten die de werkgevers verschuldigd zijn aan de RSZ.               | 01/01/1900               | 01/01/9999              |
| FINO003 | Nota met informatie over de financiële transacties en het proces van de aanmaningen DGII/397 te betalen door de RSZ-werkgevers.   | 01/01/1900               | 01/01/9999              |
| FINO004 | Nota met informatie over de financiële transacties en het proces van de aanmaningen DGII/398 te betalen door de RSZ-werkgevers.   | 01/01/1900               | 30/06/2019              |
| FINO014 | Nota met informatie over de financiële transacties en het proces van ingebrekestelling  | 01/01/1900               | 01/01/9999              |
| FISI001 | Nota over de situatie van de betalingen van het lopende kwartaal van de RSZ-werkgevers.   | 01/01/1900               | 01/01/9999              |
| FISI002 | Mededeling van sociale schulden van RSZ-werkgevers  | 01/01/1900               | 01/01/9999              |
| FISI003 | Trimestriële verzending van sociale schulden van RSZ-dienstenchequewerkgevers   | 01/01/1900               | 01/01/9999              |
| IDFLUX  | Identificatiegegevens bestemd voor de werkgever   | 01/01/1900               | 01/01/9999              |
| LOIC001 | Aanvraagformulier loopbaanonderbreking of tijdskrediet  | 01/01/1900               | 01/01/9999              |
| NOTI001 | Notificatie doorgestuurd als antwoord op een aangifte   | 01/01/1900               | 01/01/9999              |
| OSSA001 | Attest van aansluiting bij de Overzeese Sociale Zekerheid dat aangeeft voor welke periode een persoon verzekerd is.   | 01/01/1900               | 01/01/9999              |
| OSSA002 | Contracten en begeleidende brief die bij aansluiting bij de Overzeese Sociale Zekerheid worden verstuurd aan de verzekeringnemer.   | 01/01/1900               | 01/01/9999              |

| Code    | Omschrijving   | Begindatum<br>geldigheid | Einddatum<br>geldigheid |
|---------|--|--------------------------|-------------------------|
| PFANS   | Antwoord op een aanvraag tot massale consultatie van het personeelbestand  | 01/01/1900               | 01/01/9999              |
| PFREQ   | Aanvraag tot massale consultatie van het personeelbestand  | 01/01/1900               | 01/01/9999              |
| PPLCAL  | Notificatie van berekening DMFAPPL   | 01/01/1900               | 01/01/9999              |
| PPLUPD  | Wijzigende aangifte met betrekking tot een multifunctionele aangifte betreffende een provinciaal of plaatselijk bestuur  | 01/01/1900               | 01/01/9999              |
| PROA001 | Bericht met de gegevens over de proactiviteitsacties ondernomen door het erkend sociaal secretariaat of te ondernemen door de RSZ tegenover de werkgevers                        | 01/01/1900               | 01/01/9999              |
| REDCOAN | Antwoord op een aanvraag tot consultatie van de laatste situatie van de verminderingen van een multifunctionele aangifte   | 01/01/1900               | 01/01/9999              |
| REDCORQ | Aanvraag tot consultatie van de laatste situatie van de verminderingen van een multifunctionele aangifte   | 01/01/1900               | 01/01/9999              |
| RORE001 | Routing Regels - communicatie van de sociale secretariaten en Full Service Center naar de sociale zekerheid, in verband met het beheer van bestemming (en kanaal) van berichten. | 01/01/1900               | 31/03/2012              |
| TWCT001 | Mededeling van tijdelijke werkloosheid door de werkgever   | 01/01/1900               | 01/01/9999              |
| UWDUC   | Unieke werfmelding   | 01/01/1900               | 01/01/9999              |
| UWDUCUP | Wijzigende aangifte met betrekking tot een unieke werfmelding  | 01/01/1900               | 01/01/9999              |
| VBLV001 | Validatieboek tijdelijke werkloosheid  | 01/01/1900               | 01/01/9999              |
| WECH001 | Werkloosheid scenario 1 - Aangifte einde arbeidsovereenkomst of werkloosheid met bedrijfstoelage / Arbeidsbewijs   | 01/01/1900               | 01/01/9999              |
| WECH002 | Werkloosheid scenario 2 - Aangifte vaststellen recht tijdelijke werkloosheid of schorsing bedienden  | 01/01/1900               | 01/01/9999              |
| WECH003 | Werkloosheid scenario 3 - Aangifte aanvang deeltijdse arbeid   | 01/01/1900               | 01/01/9999              |
| WECH004 | Werkloosheid scenario 4 - Aangifte halftijds brugpensioen  | 01/01/1900               | 31/03/2012              |
| WECH005 | Werkloosheid scenario 5 - Maandelijks aangifte uren tijdelijke werkloosheid of schorsing bedienden   | 01/01/1900               | 01/01/9999              |
| WECH006 | Werkloosheid scenario 6 - Maandelijks aangifte van deeltijdse arbeid voor de berekening van de inkomensgarantie-uitkering  | 01/01/1900               | 01/01/9999              |

| Code    | Omschrijving   | Begindatum<br>geldigheid | Einddatum<br>geldigheid |
|---------|--|--------------------------|-------------------------|
| WECH007 | Werkloosheid scenario 7 - Maandelijke aangifte van arbeid als werknemer tewerkgesteld in een beschermde werkplaats   | 01/01/1900               | 01/01/9999              |
| WECH008 | Werkloosheid scenario 8 - Maandelijke aangifte van arbeid in het kader van een activeringsprogramma  | 01/01/1900               | 01/01/9999              |
| WECH009 | Werkloosheid scenario 9 - Aangifte voor het vaststellen van het recht op jeugd- of seniorvakantie  | 01/01/1900               | 01/01/9999              |
| WECH010 | Werkloosheid scenario 10 - Maandelijke aangifte van de uren jeugd- of seniorvakantie   | 01/01/1900               | 01/01/9999              |
| WECH011 | Werkloosheid scenario 11 - Maandelijke aangifte van havenarbeid  | 01/01/1900               | 01/01/9999              |
| ZIMA001 | Scenario 1 - Aangifte van arbeidsongeschiktheid, moederschapsrust, volledige werkverwijdering als maatregel inzake moederschapsbescherming, gedeeltelijke werkverwijdering als maatregel inzake moederschapsbescherming, omgezet moederschapsverlof (art. 39, zesde lid arbeidswet van 16.3.1971), vaderschapsverlof of geboorteverlof (art. 30, § 2, wet van 3 juli 1978 betreffende de arbeidsovereenkomsten), adoptieverlof en pleegouderverlof.  | 01/01/1900               | 01/01/9999              |
| ZIMA002 | Uitkeringen scenario 2 - Maandelijke aangifte in geval van hervatting van een aangepaste arbeid in de loop van een periode van arbeidsongeschiktheid, uitoefening van een aangepaste arbeid in het kader van een maatregel van moederschapsbescherming [en (tot en met 31/12/2017) voortzetting van een activiteit bij één van de twee werkgevers wanneer de werkneemster bij twee verschillende werkgevers tewerkgesteld is en slechts van het werk verwijderd wordt bij één van deze twee werkgevers]. | 01/01/1900               | 01/01/9999              |
| ZIMA003 | Uitkeringen scenario 3 - Attest met het oog op de vergoeding van de borstvoedingspauzes  | 01/01/1900               | 01/01/9999              |
| ZIMA005 | Uitkeringen scenario 5 - Jaarlijkse vakantieaangifte   | 01/01/1900               | 01/01/9999              |
| ZIMA006 | Uitkeringen scenario 6 - Aangifte van werkhervatting   | 01/01/1900               | 01/01/9999              |

Chomage: scenario 10 - ONEM 10- Bijlage nummer 12: Identificatie van het risico  
Versie: 2023/1

---

Publicatiedatum:

28/02/2023

Inhoud van de bijlage: 



AN2020-2-NL12.pdf



AN2020-2-NL12.docx



AN2020-2-NL12.xlsx



AN2020-2-NL12.txt



AN2020-2-NL12.xml

Tussentijdse informatie:

**ARBEIDSONGEVALLEN**

| Sector            | Identificatie | Code | Scenario                                     | Omschrijving            | Begindatum<br>geldigheid | Einddatum<br>geldigheid |
|-------------------|---------------|------|--|-------------------------|--------------------------|-------------------------|
| ARBEIDSONGEVALLEN | AOAT001       | 001  | Scenario 1 - aangifte van een arbeidsongeval | Volledige aangifte      | 01/01/1900               | 01/01/9999              |
| ARBEIDSONGEVALLEN | AOAT001       | 002  | Scenario 1 - aangifte van een arbeidsongeval | Vereenvoudigde aangifte | 01/01/1900               | 01/01/9999              |

**BEROEPSZIEKTEN**

| Sector         | Identificatie | Code | Scenario   | Omschrijving   | Begindatum<br>geldigheid | Einddatum<br>geldigheid |
|----------------|---------------|------|--|--|--------------------------|-------------------------|
| BEROEPSZIEKTEN | BZMP001       | 001  | Scenario 1 - Gemachtigde aanvraag -<br>verwijdering van een zwangere<br>werkneemster- privé-sector | Volledige werkstopzetting                                    | 01/01/1900               | 30/06/2011              |
| BEROEPSZIEKTEN | BZMP001       | 002  | Scenario 1 - Gemachtigde aanvraag -<br>verwijdering van een zwangere<br>werkneemster- privé-sector | Postenmutatie met loonverlies                                | 01/01/1900               | 30/06/2011              |
| BEROEPSZIEKTEN | BZMP001       | 003  | Scenario 1 - Gemachtigde aanvraag -<br>verwijdering van een zwangere<br>werkneemster- privé-sector | Combinatie van volledige<br>werkstopzetting en postenmutatie | 01/01/1900               | 30/06/2011              |



## UITKERINGEN

| Sector      | Identificatie | Code | Scenario   | Omschrijving   | Begindatum<br>geldigheid | Einddatum<br>geldigheid |
|-------------|---------------|------|--|--|--------------------------|-------------------------|
| UITKERINGEN | ZIMA001       | 001  | Scenario 1 - Aangifte van arbeidsongeschiktheid, moederschapsrust, volledige werkverwijdering als maatregel inzake moederschapsbescherming, gedeeltelijke werkverwijdering als maatregel inzake moederschapsbescherming, vaderschapsverlof (art. 39, zesde lid arbeidswet van 16.3.1971), geboorteverlof (art. 30, § 2, wet van 3 juli 1978 betreffende de arbeidsovereenkomsten) en adoptieverlof | Aangifte van arbeidsongeschiktheid (ziekte, ongeval, profylactisch verlof) | 01/01/1900               | 01/01/9999              |
| UITKERINGEN | ZIMA001       | 002  | Scenario 1 - Aangifte van arbeidsongeschiktheid, moederschapsrust, volledige werkverwijdering als maatregel inzake moederschapsbescherming, gedeeltelijke werkverwijdering als maatregel inzake moederschapsbescherming, vaderschapsverlof (art. 39, zesde lid arbeidswet van 16.3.1971), geboorteverlof (art. 30, § 2, wet van 3 juli 1978 betreffende de arbeidsovereenkomsten) en adoptieverlof | Moederschapsrust   | 01/01/1900               | 01/01/9999              |
| UITKERINGEN | ZIMA001       | 003  | Scenario 1 - Aangifte van arbeidsongeschiktheid, moederschapsrust, volledige werkverwijdering als maatregel inzake moederschapsbescherming, gedeeltelijke werkverwijdering als maatregel inzake moederschapsbescherming, vaderschapsverlof (art. 39, zesde lid arbeidswet van 16.3.1971), geboorteverlof (art. 30, § 2, wet van 3 juli 1978 betreffende de arbeidsovereenkomsten) en adoptieverlof | Volledige werkverwijdering als maatregel inzake moederschapsbescherming    | 01/01/1900               | 01/01/9999              |

| Sector      | Identificatie | Code | Scenario   | Omschrijving   | Begindatum<br>geldigheid | Einddatum<br>geldigheid |
|-------------|---------------|------|--|--|--------------------------|-------------------------|
| UITKERINGEN | ZIMA001       | 004  | Scenario 1 - Aangifte van arbeidsongeschiktheid, moederschapsrust, volledige werkverwijdering als maatregel inzake moederschapsbescherming, gedeeltelijke werkverwijdering als maatregel inzake moederschapsbescherming, vaderschapsverlof (art. 39, zesde lid arbeidswet van 16.3.1971), geboorteverlof (art. 30, § 2, wet van 3 juli 1978 betreffende de arbeidsovereenkomsten) en adoptieverlof | Gedeeltelijke werkverwijdering als maatregel inzake moederschapsbescherming                                    | 01/01/1900               | 01/01/9999              |
| UITKERINGEN | ZIMA001       | 005  | Scenario 1 - Aangifte van arbeidsongeschiktheid, moederschapsrust, volledige werkverwijdering als maatregel inzake moederschapsbescherming, gedeeltelijke werkverwijdering als maatregel inzake moederschapsbescherming, vaderschapsverlof (art. 39, zesde lid arbeidswet van 16.3.1971), geboorteverlof (art. 30, § 2, wet van 3 juli 1978 betreffende de arbeidsovereenkomsten) en adoptieverlof | Omgezet moederschapsverlof (art. 39, zesde lid arbeidswet van 16.3.1971)                                       | 01/01/1900               | 01/01/9999              |
| UITKERINGEN | ZIMA001       | 006  | Scenario 1 - Aangifte van arbeidsongeschiktheid, moederschapsrust, volledige werkverwijdering als maatregel inzake moederschapsbescherming, gedeeltelijke werkverwijdering als maatregel inzake moederschapsbescherming, vaderschapsverlof (art. 39, zesde lid arbeidswet van 16.3.1971), geboorteverlof (art. 30, § 2, wet van 3 juli 1978 betreffende de arbeidsovereenkomsten) en adoptieverlof | Vaderschaps- of geboorteverlof - 10 dagen (art. 30, § 2 wet van 3.7.1978 betreffende de arbeidsovereenkomsten) | 01/01/1900               | 01/01/9999              |

| Sector      | Identificatie | Code | Scenario  | Omschrijving  | Begindatum<br>geldigheid | Einddatum<br>geldigheid |
|-------------|---------------|------|---|---|--------------------------|-------------------------|
| UITKERINGEN | ZIMA001       | 007  | Scenario 1 - Aangifte van arbeidsongeschiktheid, moederschapsrust, volledige werkverwijdering als maatregel inzake moederschapsbescherming, gedeeltelijke werkverwijdering als maatregel inzake moederschapsbescherming, vaderschapsverlof (art. 39, zesde lid arbeidswet van 16.3.1971), geboorteverlof (art. 30, § 2, wet van 3 juli 1978 betreffende de arbeidsovereenkomsten) en adoptieverlof  | Adoptieverlof   | 01/01/1900               | 01/01/9999              |
| UITKERINGEN | ZIMA001       | 008  | Scenario 1 - Aangifte van arbeidsongeschiktheid, moederschapsrust, volledige werkverwijdering als maatregel inzake moederschapsbescherming, gedeeltelijke werkverwijdering als maatregel inzake moederschapsbescherming, vaderschapsverlof (art. 39, zesde lid arbeidswet van 16.3.1971), geboorteverlof (art. 30, § 2, wet van 3 juli 1978 betreffende de arbeidsovereenkomsten) en adoptieverlof  | Pleegouderverlof  | 01/01/1900               | 01/01/9999              |
| UITKERINGEN | ZIMA002       | 001  | Scenario 2 - Maandelijks aangifte in geval van hervatting van een aangepaste arbeid in de loop van een periode van arbeidsongeschiktheid, uitoefening van een aangepaste arbeid in het kader van een maatregel van moederschapsbescherming [en (tot en met 31/12/2017) voortzetting van een activiteit bij één van de twee werkgevers wanneer de werkneemster bij twee verschillende werkgevers tewerkgesteld is en slechts van het werk verwijderd wordt bij één van deze twee werkgevers] | Aangifte in geval van hervatting van een aangepaste arbeid in de loop van een periode van arbeidsongeschiktheid | 01/01/1900               | 01/01/9999              |

| Sector      | Identificatie | Code | Scenario   | Omschrijving  | Begindatum<br>geldigheid | Einddatum<br>geldigheid |
|-------------|---------------|------|--|---|--------------------------|-------------------------|
| UITKERINGEN | ZIMA002       | 002  | Scenario 2 - Maandelijke aangifte in geval van hervatting van een aangepaste arbeid in de loop van een periode van arbeidsongeschiktheid, uitoefening van een aangepaste arbeid in het kader van een maatregel van moederschapsbescherming [en (tot en met 31/12/2017) voortzetting van een activiteit bij één van de twee werkgevers wanneer de werknemster bij twee verschillende werkgevers tewerkgesteld is en slechts van het werk verwijderd wordt bij één van deze twee werkgevers] | Maandelijke inkomstenaangifte in geval van uitoefening van een aangepaste arbeid in de loop van een maatregel van moederschapsbescherming | 01/01/1900               | 01/01/9999              |
| UITKERINGEN | ZIMA003       | 001  | Scenario 3 - Attest met het oog op de vergoeding van de borstvoedingspauzes  | Attest met het oog op de vergoeding van de borstvoedingspauzes  | 01/01/1900               | 01/01/9999              |
| UITKERINGEN | ZIMA005       | 001  | Scenario 5 - Jaarlijkse vakantieaangifte   | Vakantieaangifte van de werknemers aan wie het vakantiegeld betaald wordt door een vakantiekas of de RJV                                  | 01/01/1900               | 01/01/9999              |
| UITKERINGEN | ZIMA005       | 002  | Scenario 5 - Jaarlijkse vakantieaangifte   | Vakantieaangifte van de werknemers aan wie het vakantiegeld betaald wordt door de werkgever   | 01/01/1900               | 01/01/9999              |
| UITKERINGEN | ZIMA005       | 003  | Scenario 5 - Jaarlijkse vakantieaangifte   | Vakantieaangifte van de werknemers aan wie het vakantiegeld betaald wordt door een vakantiekas of de RJV - Aangepaste arbeid              | 01/01/1900               | 01/01/9999              |
| UITKERINGEN | ZIMA005       | 004  | Scenario 5 - Jaarlijkse vakantieaangifte   | Vakantieaangifte van de werknemers aan wie het vakantiegeld betaald wordt door de werkgever - Aangepaste arbeid                           | 01/01/1900               | 01/01/9999              |
| UITKERINGEN | ZIMA006       | 001  | Scenario 6 - Aangifte van werkhervatting   | Aangifte van de datum van werkhervatting  | 01/01/1900               | 01/01/9999              |

**WERKLOOSHEID**

| Sector       | Identificatie | Code | Scenario  | Omschrijving  | Begindatum<br>geldigheid | Einddatum<br>geldigheid |
|--------------|---------------|------|---|---|--------------------------|-------------------------|
| WERKLOOSHEID | CWTEMP        | 001  | Mededeling van tijdelijke werkloosheid door de werkgever  | Tijdelijke werkloosheid economische oorzaken  | 01/01/1900               | 01/01/9999              |
| WERKLOOSHEID | CWTEMP        | 002  | Mededeling van tijdelijke werkloosheid door de werkgever  | Tijdelijke werkloosheid slecht weer   | 01/01/1900               | 01/01/9999              |
| WERKLOOSHEID | CWTEMP        | 003  | Mededeling van tijdelijke werkloosheid door de werkgever  | Tijdelijke werkloosheid technische stoornis   | 01/01/1900               | 01/01/9999              |
| WERKLOOSHEID | CWTEMP        | 004  | Mededeling van tijdelijke werkloosheid door de werkgever  | Tijdelijke werkloosheid overmacht   | 01/01/1900               | 01/01/9999              |
| WERKLOOSHEID | CWTEMP        | 005  | Mededeling van tijdelijke werkloosheid door de werkgever  | Effectieve werkloosheid   | 01/01/1900               | 01/01/9999              |
| WERKLOOSHEID | CWTEMP        | 006  | Mededeling van tijdelijke werkloosheid door de werkgever  | Tijdelijke werkloosheid sociale actie   | 01/01/1900               | 01/01/9999              |
| WERKLOOSHEID | VBLV001       | 001  | Validatieboek tijdelijke werkloosheid   | Inschrijving controleformulier C 3.2 A in het validatieboek tijdelijke werkloosheid | 01/01/1900               | 01/01/9999              |
| WERKLOOSHEID | WECH001       | 001  | Scenario 1 - Aangifte einde arbeidsovereenkomst of werkloosheid met bedrijfstoelage (voorheen brugpensioen) / Arbeidsbewijs | Aangifte van einde arbeidsovereenkomst  | 01/01/1900               | 01/01/9999              |
| WERKLOOSHEID | WECH001       | 002  | Scenario 1 - Aangifte einde arbeidsovereenkomst of werkloosheid met bedrijfstoelage (voorheen brugpensioen) / Arbeidsbewijs | Aangifte van werkloosheid met bedrijfstoelage                                       | 01/01/1900               | 01/01/9999              |
| WERKLOOSHEID | WECH001       | 003  | Scenario 1 - Aangifte einde arbeidsovereenkomst of werkloosheid met bedrijfstoelage (voorheen brugpensioen) / Arbeidsbewijs | Aangifte van einde arbeidsovereenkomst in het onderwijs                             | 01/01/1900               | 01/01/9999              |

| Sector       | Identificatie | Code | Scenario  | Omschrijving  | Begindatum<br>geldigheid | Einddatum<br>geldigheid |
|--------------|---------------|------|---|---|--------------------------|-------------------------|
| WERKLOOSHEID | WECH001       | 004  | Scenario 1 - Aangifte einde arbeidsovereenkomst of werkloosheid met bedrijfstoelage (voorheen brugpensioen) / Arbeidsbewijs | Arbeidsbewijs   | 01/01/1900               | 01/01/9999              |
| WERKLOOSHEID | WECH002       | 001  | Scenario 2 - Aangifte vaststellen recht tijdelijke werkloosheid of schorsing bedienden                                      | Aangifte van tijdelijke werkloosheid ingevolge gebrek aan werk wegens economische redenen   | 01/01/1900               | 01/01/9999              |
| WERKLOOSHEID | WECH002       | 002  | Scenario 2 - Aangifte vaststellen recht tijdelijke werkloosheid of schorsing bedienden                                      | Aangifte van tijdelijke werkloosheid ingevolge slecht weer  | 01/01/1900               | 01/01/9999              |
| WERKLOOSHEID | WECH002       | 003  | Scenario 2 - Aangifte vaststellen recht tijdelijke werkloosheid of schorsing bedienden                                      | Aangifte van tijdelijke werkloosheid ingevolge technische stoornis  | 01/01/1900               | 01/01/9999              |
| WERKLOOSHEID | WECH002       | 004  | Scenario 2 - Aangifte vaststellen recht tijdelijke werkloosheid of schorsing bedienden                                      | Aangifte van tijdelijke werkloosheid ingevolge overmacht  | 01/01/1900               | 01/01/9999              |
| WERKLOOSHEID | WECH002       | 005  | Scenario 2 - Aangifte vaststellen recht tijdelijke werkloosheid of schorsing bedienden                                      | Aangifte van tijdelijke werkloosheid ingevolge overmacht om medische redenen  | 01/01/1900               | 01/01/9999              |
| WERKLOOSHEID | WECH002       | 006  | Scenario 2 - Aangifte vaststellen recht tijdelijke werkloosheid of schorsing bedienden                                      | Aangifte van tijdelijke werkloosheid ingevolge collectieve sluiting van de onderneming wegens jaarlijkse vakantie                                     | 01/01/1900               | 01/01/9999              |
| WERKLOOSHEID | WECH002       | 007  | Scenario 2 - Aangifte vaststellen recht tijdelijke werkloosheid of schorsing bedienden                                      | Aangifte van tijdelijke werkloosheid ingevolge collectieve sluiting van de onderneming wegens vakantie krachtens een algemeen bindend verklaarde CAO. | 01/01/1900               | 01/01/9999              |
| WERKLOOSHEID | WECH002       | 008  | Scenario 2 - Aangifte vaststellen recht tijdelijke werkloosheid of schorsing bedienden                                      | Aangifte van tijdelijke werkloosheid ingevolge collectieve sluiting van de onderneming wegens inhaalrust in het kader van arbeidsduur-vermindering    | 01/01/1900               | 01/01/9999              |
| WERKLOOSHEID | WECH002       | 009  | Scenario 2 - Aangifte vaststellen recht tijdelijke werkloosheid of schorsing bedienden                                      | Aangifte van tijdelijke werkloosheid ingevolge staking of lock-out  | 01/01/1900               | 01/01/9999              |

| Sector       | Identificatie | Code | Scenario   | Omschrijving   | Begindatum<br>geldigheid | Einddatum<br>geldigheid |
|--------------|---------------|------|--|--|--------------------------|-------------------------|
| WERKLOOSHEID | WECH002       | 010  | Scenario 2 - Aangifte vaststellen recht tijdelijke werkloosheid of schorsing bedienden     | Aangifte van tijdelijke werkloosheid in geval van ontslag van een beschermde werknemer   | 01/01/1900               | 01/01/9999              |
| WERKLOOSHEID | WECH002       | 011  | Scenario 2 - Aangifte vaststellen recht tijdelijke werkloosheid of schorsing bedienden     | Aangifte van schorsing bedienden wegens werkgebrek   | 01/01/1900               | 01/01/9999              |
| WERKLOOSHEID | WECH003       | 001  | Scenario 3 - Aangifte aanvang deeltijdse arbeid  | Aangifte aanvang deeltijdse arbeid   | 01/01/1900               | 01/01/9999              |
| WERKLOOSHEID | WECH003       | 002  | Scenario 3 - Aangifte aanvang deeltijdse arbeid  | Aangifte aanvang deeltijdse arbeid - Onderwijs   | 01/01/1900               | 31/08/2016              |
| WERKLOOSHEID | WECH004       | 001  | Scenario 4 - Aangifte halftijds brugpensioen   | Aangifte halvering arbeidsprestaties in het kader van het halftijds brugpensioen   | 01/01/1900               | 31/03/2012              |
| WERKLOOSHEID | WECH005       | 001  | Scenario 5 - Maandelijke aangifte uren tijdelijke werkloosheid of uren schorsing bedienden | Maandelijke aangifte uren tijdelijke werkloosheid ingevolge gebrek aan werk wegens economische redenen                         | 01/01/1900               | 01/01/9999              |
| WERKLOOSHEID | WECH005       | 002  | Scenario 5 - Maandelijke aangifte uren tijdelijke werkloosheid of uren schorsing bedienden | Maandelijke aangifte uren tijdelijke werkloosheid ingevolge slecht weer  | 01/01/1900               | 01/01/9999              |
| WERKLOOSHEID | WECH005       | 003  | Scenario 5 - Maandelijke aangifte uren tijdelijke werkloosheid of uren schorsing bedienden | Maandelijke aangifte uren tijdelijke werkloosheid ingevolge technische stoornis  | 01/01/1900               | 01/01/9999              |
| WERKLOOSHEID | WECH005       | 004  | Scenario 5 - Maandelijke aangifte uren tijdelijke werkloosheid of uren schorsing bedienden | Maandelijke aangifte uren tijdelijke werkloosheid ingevolge overmacht  | 01/01/1900               | 01/01/9999              |
| WERKLOOSHEID | WECH005       | 005  | Scenario 5 - Maandelijke aangifte uren tijdelijke werkloosheid of uren schorsing bedienden | Maandelijke aangifte uren tijdelijke werkloosheid ingevolge overmacht om medische redenen                                      | 01/01/1900               | 01/01/9999              |
| WERKLOOSHEID | WECH005       | 006  | Scenario 5 - Maandelijke aangifte uren tijdelijke werkloosheid of uren schorsing bedienden | Maandelijke aangifte uren tijdelijke werkloosheid ingevolge collectieve sluiting van de onderneming wegens jaarlijkse vakantie | 01/01/1900               | 01/01/9999              |

| Sector       | Identificatie | Code | Scenario   | Omschrijving  | Begindatum<br>geldigheid | Einddatum<br>geldigheid |
|--------------|---------------|------|--|---|--------------------------|-------------------------|
| WERKLOOSHEID | WECH005       | 007  | Scenario 5 - Maandelijke aangifte uren tijdelijke werkloosheid of uren schorsing bedienden                   | Maandelijke aangifte uren tijdelijke werkloosheid ingevolge collectieve sluiting van de onderneming wegens vakantie krachtens een algemeen bindend verklaarde CAO | 01/01/1900               | 01/01/9999              |
| WERKLOOSHEID | WECH005       | 008  | Scenario 5 - Maandelijke aangifte uren tijdelijke werkloosheid of uren schorsing bedienden                   | Maandelijke aangifte uren tijdelijke werkloosheid ingevolge collectieve sluiting van de onderneming wegens inhaalrust in het kader van arbeidsduurvermindering    | 01/01/1900               | 01/01/9999              |
| WERKLOOSHEID | WECH005       | 009  | Scenario 5 - Maandelijke aangifte uren tijdelijke werkloosheid of uren schorsing bedienden                   | Maandelijke aangifte uren tijdelijke werkloosheid ingevolge staking of lock-out   | 01/01/1900               | 01/01/9999              |
| WERKLOOSHEID | WECH005       | 010  | Scenario 5 - Maandelijke aangifte uren tijdelijke werkloosheid of uren schorsing bedienden                   | Maandelijke aangifte uren tijdelijke werkloosheid in geval van ontslag van een beschermde werknemer   | 01/01/1900               | 01/01/9999              |
| WERKLOOSHEID | WECH005       | 011  | Scenario 5 - Maandelijke aangifte uren tijdelijke werkloosheid of uren schorsing bedienden                   | Maandelijke aangifte uren schorsing bedienden wegens werkgebrek   | 01/01/1900               | 01/01/9999              |
| WERKLOOSHEID | WECH006       | 001  | Scenario 6 - Maandelijke aangifte van deeltijdse arbeid voor de berekening van de inkomensgarantie-uitkering | Maandelijke aangifte van deeltijdse arbeid voor de berekening van de inkomensgarantie-uitkering   | 01/01/1900               | 01/01/9999              |
| WERKLOOSHEID | WECH006       | 002  | Scenario 6 - Maandelijke aangifte van deeltijdse arbeid voor de berekening van de inkomensgarantie-uitkering | Maandelijke aangifte van deeltijdse arbeid voor de berekening van de inkomensgarantie-uitkering - Onderwijs   | 01/01/1900               | 29/02/2016              |
| WERKLOOSHEID | WECH007       | 001  | Scenario 7 - Maandelijke aangifte van arbeid als werknemer tewerkgesteld in een beschermde werkplaats        | Maandelijke aangifte van arbeid als werknemer tewerkgesteld in een beschermde werkplaats  | 01/01/1900               | 01/01/9999              |



| Sector       | Identificatie | Code | Scenario  | Omschrijving   | Begindatum<br>geldigheid | Einddatum<br>geldigheid |
|--------------|---------------|------|---|--|--------------------------|-------------------------|
| WERKLOOSHEID | WECH008       | 001  | Scenario 8 - Maandelijkse aangifte van arbeid in het kader van een activeringsprogramma | Maandelijkse aangifte voor de berekening van de integratie-uitkering toegekend aan werknemers tewerkgesteld in een doorstromingsprogramma.       | 01/01/1900               | 01/01/9999              |
| WERKLOOSHEID | WECH008       | 002  | Scenario 8 - Maandelijkse aangifte van arbeid in het kader van een activeringsprogramma | Maandelijkse aangifte voor de berekening van de herinschakelingsuitkering toegekend aan werknemers tewerkgesteld in een dienstenbaan.            | 01/01/1900               | 31/03/2010              |
| WERKLOOSHEID | WECH008       | 003  | Scenario 8 - Maandelijkse aangifte van arbeid in het kader van een activeringsprogramma | Maandelijkse aangifte voor de berekening van de werkuitkering - Activa   | 01/01/1900               | 01/01/9999              |
| WERKLOOSHEID | WECH008       | 004  | Scenario 8 - Maandelijkse aangifte van arbeid in het kader van een activeringsprogramma | Maandelijkse aangifte voor de berekening van de SINE-uitkering toegekend aan werknemers tewerkgesteld in een sociale inschakelingstewerkstelling | 01/01/1900               | 01/01/9999              |
| WERKLOOSHEID | WECH008       | 005  | Scenario 8 - Maandelijkse aangifte van arbeid in het kader van een activeringsprogramma | Maandelijkse aangifte voor de berekening van de werkuitkering - Activa-uitzendkracht   | 01/01/1900               | 31/03/2010              |
| WERKLOOSHEID | WECH008       | 006  | Scenario 8 - Maandelijkse aangifte van arbeid in het kader van een activeringsprogramma | Maandelijkse aangifte voor de berekening van de werkuitkering - Activa-korte duur  | 01/01/1900               | 31/03/2010              |
| WERKLOOSHEID | WECH008       | 007  | Scenario 8 - Maandelijkse aangifte van arbeid in het kader van een activeringsprogramma | Maandelijkse aangifte voor de berekening van de werkuitkering - Activa-veiligheids- en preventiepersoneel  | 01/01/1900               | 01/01/9999              |
| WERKLOOSHEID | WECH008       | 008  | Scenario 8 - Maandelijkse aangifte van arbeid in het kader van een activeringsprogramma | Maandelijkse aangifte voor de berekening van de werkuitkering - Activa-START   | 01/01/1900               | 01/01/9999              |

| Sector       | Identificatie | Code | Scenario   | Omschrijving  | Begindatum<br>geldigheid | Einddatum<br>geldigheid |
|--------------|---------------|------|--|---|--------------------------|-------------------------|
| WERKLOOSHEID | WECH008       | 010  | Scenario 8 - Maandelijke aangifte van arbeid in het kader van een activeringsprogramma | Maandelijke aangifte voor de berekening van de werkuitkering - Wallonië - Langdurig werkzoekenden     | 01/01/1900               | 01/01/9999              |
| WERKLOOSHEID | WECH008       | 011  | Scenario 8 - Maandelijke aangifte van arbeid in het kader van een activeringsprogramma | Maandelijke aangifte voor de berekening van de werkuitkering - Wallonië - Jonge werkzoekenden         | 01/01/1900               | 01/01/9999              |
| WERKLOOSHEID | WECH008       | 012  | Scenario 8 - Maandelijke aangifte van arbeid in het kader van een activeringsprogramma | Maandelijke aangifte voor de berekening van de werkuitkering - Wallonië - Inschakelingscontract       | 01/01/1900               | 01/01/9999              |
| WERKLOOSHEID | WECH008       | 020  | Scenario 8 - Maandelijke aangifte van arbeid in het kader van een activeringsprogramma | Maandelijke aangifte voor de berekening van de werkuitkering - Brussel - Langdurig werkzoekenden      | 01/01/1900               | 01/01/9999              |
| WERKLOOSHEID | WECH008       | 021  | Scenario 8 - Maandelijke aangifte van arbeid in het kader van een activeringsprogramma | Maandelijke aangifte voor de berekening van de werkuitkering - Brussel - Verminderd arbeidsgeschikten | 01/01/1900               | 01/01/9999              |
| WERKLOOSHEID | WECH009       | 001  | Scenario 9 - Aangifte voor het vaststellen van het recht op jeugd- of seniorvakantie   | Aangifte voor het vaststellen van het recht op jeugdvakantie  | 01/01/1900               | 01/01/9999              |
| WERKLOOSHEID | WECH009       | 002  | Scenario 9 - Aangifte voor het vaststellen van het recht op jeugd- of seniorvakantie   | Aangifte voor het vaststellen van het recht op seniorvakantie   | 01/01/1900               | 01/01/9999              |
| WERKLOOSHEID | WECH010       | 001  | Scenario 10 - Maandelijke aangifte van de uren jeugd- of seniorvakantie                | Maandelijke aangifte van de uren jeugdvakantie  | 01/01/1900               | 01/01/9999              |
| WERKLOOSHEID | WECH010       | 002  | Scenario 10 - Maandelijke aangifte van de uren jeugd- of seniorvakantie                | Maandelijke aangifte van de uren seniorvakantie   | 01/01/1900               | 01/01/9999              |
| WERKLOOSHEID | WECH011       | 001  | Scenario 11 - Maandelijke aangifte van havenarbeid                                     | Maandelijke aangifte van havenarbeid  | 01/01/1900               | 01/01/9999              |

Chomage: scenario 10 - ONEM 10- Bijlage nummer 13: Code aard van de dag  
Versie: 2023/1

---

Publicatiedatum:

28/02/2023

Inhoud van de bijlage: 



AN2020-1-NL13.pdf



AN2020-1-NL13.docx



AN2020-1-NL13.xlsx



AN2020-1-NL13.txt



AN2020-1-NL13.xml

Tussentijdse informatie:

| Code       | Omschrijving  | Begindatum<br>geldigheid | Einddatum<br>geldigheid |
|------------|---|--------------------------|-------------------------|
| 1          | Dagen gedekt door loon met RSZ bijdragen, met uitzondering van de hieronder vermelde dagen                                | 01/01/1900               | 01/01/9999              |
| 10.1       | Haven - Werkloosheid  | 01/01/1900               | 01/01/9999              |
| 10.10      | Haven - Bijkomende vakantie met bestaanszekerheid / dubbele bestaanszekerheid   | 01/01/1900               | 01/01/9999              |
| 10.11      | Haven - Vrijstelling stempelcontrole / werkloosheidsverlof / bijkomende vakantie  | 01/01/1900               | 01/01/9999              |
| 10.12      | Haven - Familiaal verlof  | 01/01/1900               | 01/01/9999              |
| 10.13      | Haven - Klein verlet  | 01/01/1900               | 01/01/9999              |
| 10.14      | Haven – Solidariteitsdag  | 01/01/1900               | 01/01/9999              |
| 10.15      | Haven - Syndicaal verlof  | 01/01/1900               | 01/01/9999              |
| 10.16      | Haven - Cursus / initiatieopleiding   | 01/01/1900               | 01/01/9999              |
| 10.17      | Haven - (Beroeps)opleiding  | 01/01/1900               | 01/01/9999              |
| 10.18      | Haven - Gedeeltelijk verminderd arbeidsgeschikt   | 01/01/1900               | 01/01/9999              |
| 10.19      | Haven - Verminderd arbeidsgeschikt  | 01/01/1900               | 01/01/9999              |
| 10.2       | Haven - Werkloosheid mits goedkeuring   | 01/01/1900               | 01/01/9999              |
| 10.20      | Haven - Medisch onderzoek   | 01/01/1900               | 01/01/9999              |
| 10.21      | Haven - Medische vrijstelling stempelcontrole   | 01/01/1900               | 01/01/9999              |
| 10.22      | Haven - Niet opgenomen verlof   | 01/01/1900               | 01/01/9999              |
| 10.3       | Haven - KB 225  | 01/01/1900               | 01/01/9999              |
| 10.4       | Haven - Betaalde feestdag   | 01/01/1900               | 01/01/9999              |
| 10.5       | Haven - Betaalde feestdag waarop gewerkt wordt  | 01/01/1900               | 01/01/9999              |
| 10.6       | Haven - Vervangende feestdag waarop gewerkt wordt   | 01/01/1900               | 01/01/9999              |
| 10.7       | Haven - Arbeidsongeval - betaalde feestdag AO   | 01/01/1900               | 01/01/9999              |
| 10.8       | Haven - Ziekte - betaalde feestdag  | 01/01/1900               | 01/01/9999              |
| 10.9       | Haven - Anciënniteitsvakantie   | 01/01/1900               | 01/01/9999              |
| 1.1        | Werkhervatting tijdens de periode van gewaarborgd loon gevolgd door een hervat - enkel toegelaten voor sector Uitkeringen | 01/01/1900               | 01/01/9999              |
| 1.2        | Inhaalrust betaald door een derde   | 01/01/2019               | 01/01/9999              |
| 1.3        | Arbeidsongeschiktheid betaald door de onderwijssector   | 01/01/1900               | 01/01/9999              |
| <b>1.4</b> | <b>Uren buiten uurrooster</b>   | <b>01/01/1900</b>        | <b>01/01/9999</b>       |

| Code       | Omschrijving  | Begindatum<br>geldigheid | Einddatum<br>geldigheid |
|------------|---|--------------------------|-------------------------|
| <b>1.5</b> | <b>Recuperatie uren buiten uurrooster</b>   | <b>01/01/1900</b>        | <b>01/01/9999</b>       |
| 2.1        | Gewaarborgd dagloon wegens arbeidsongeschiktheid  | 01/01/1900               | 01/01/9999              |
| 2.2        | Gewaarborgd dagloon wegens een andere reden dan arbeidsongeschiktheid   | 01/01/1900               | 01/01/9999              |
| 2.3        | Afwezigheid eerste dag wegens slecht weer - bouwbedrijf   | 01/01/1900               | 01/01/9999              |
| 2.4        | Gewaarborgd loon eerste week  | 01/01/1900               | 01/01/9999              |
| 2.5        | Gewaarborgd loon tweede week  | 01/01/1900               | 01/01/9999              |
| 2.6        | Gewaarborgd maandloon   | 01/01/1900               | 01/01/9999              |
| 2.7        | Arbeidsongeschiktheidsuitkering C.A.O. 12bis/13bis ingevolge ziekte of ongeval van gemeen recht   | 01/01/1900               | 01/01/9999              |
| 2.8        | Carensdag   | 01/01/1900               | 31/12/2013              |
| 2.9        | Arbeidsongeschiktheidsuitkering C.A.O. 12bis/13bis ingevolge arbeidsongeval of beroepsziekte  | 01/01/1900               | 01/01/9999              |
| 3.1        | Wettelijke vakantie   | 01/01/1900               | 01/01/9999              |
| 3.2        | Bijkomende vakantie   | 01/01/1900               | 01/01/9999              |
| 3.3        | Vakantie krachtens algemeen verbindend verklaarde collectieve arbeidsovereenkomst   | 01/01/1900               | 01/01/9999              |
| 3.4        | Jeugdvakantie en seniorvakantie   | 01/01/1900               | 01/01/9999              |
| 3.5        | Aanvullende vakantiedagen bij activiteitsaanvang of -hervatting (art. 17bis Wet 28.06.1971)   | 01/01/1900               | 01/01/9999              |
| 4          | Vervangingsdagen van feestdagen.  | 01/01/1900               | 01/01/9999              |
| 5.1        | Tijdelijke werkloosheid ingevolge gebrek aan werk wegens economische redenen  | 01/01/1900               | 01/01/9999              |
| 5.10       | Tijdelijke werkloosheid in geval van ontslag van een beschermde werknemer   | 01/01/1900               | 01/01/9999              |
| 5.11       | Schorsingsdagen bedienden wegens werkgebrek   | 01/01/1900               | 01/01/9999              |
| 5.2        | Tijdelijke werkloosheid ingevolge slecht weer   | 01/01/1900               | 01/01/9999              |
| 5.3        | Tijdelijke werkloosheid ingevolge technische stoornis   | 01/01/1900               | 01/01/9999              |
| 5.4        | Tijdelijke werkloosheid ingevolge overmacht   | 01/01/1900               | 01/01/9999              |
| 5.5        | Tijdelijke werkloosheid ingevolge overmacht om medische redenen   | 01/01/1900               | 01/01/9999              |
| 5.6        | Tijdelijke werkloosheid ingevolge collectieve sluiting van de onderneming wegens jaarlijkse vakantie                                    | 01/01/1900               | 01/01/9999              |
| 5.7        | Tijdelijke werkloosheid ingevolge collectieve sluiting van de onderneming wegens vakantie krachtens een algemeen bindend verklaarde CAO | 01/01/1900               | 01/01/9999              |
| 5.8        | Tijdelijke werkloosheid ingevolge collectieve sluiting van de onderneming wegens inhaalrust in het kader van arbeidsduurvermindering    | 01/01/1900               | 01/01/9999              |

| Code | Omschrijving  | Begindatum<br>geldigheid | Einddatum<br>geldigheid |
|------|---|--------------------------|-------------------------|
| 5.9  | Tijdelijke werkloosheid ingevolge staking of lock-out   | 01/01/1900               | 01/01/9999              |
| 6.1  | Arbeidsongeschiktheid met arbeidsongevallenvergoeding in toepassing van artikel 54 van de arbeidsongevallenwet  | 01/01/1900               | 01/01/9999              |
| 6.10 | Vaderschapsverlof of geboorteverlof bedoeld in de wet van 3 juli 1978 betreffende de arbeidsovereenkomsten (alleen de dagen ten laste van de sector "uitkeringen") en borstvoedingspauze  | 01/01/1900               | 01/01/9999              |
| 6.11 | Adoptieverlof en pleegouderverlof (alleen de dagen ten laste van de sector "uitkeringen")   | 01/01/1900               | 01/01/9999              |
| 6.2  | Elke afwezigheid zonder loon wegens ziekte en ongeval, arbeidsongeschiktheid ingevolge profylactisch verlof   | 01/01/1900               | 01/01/9999              |
| 6.21 | Niet bezoldigde afwezigheid wegens arbeidsongeval of beroepsziekte tijdens de uitoefening van een aangepaste arbeid   | 01/01/1900               | 01/01/9999              |
| 6.22 | Datum van definitieve stopzetting van de aangepaste arbeid  | 01/01/1900               | 01/01/9999              |
| 6.3  | Aangepaste arbeid met loonverlies in het kader van een arbeidsongeschiktheid, aangepaste arbeid met loonverlies als maatregel voor moederschapsbescherming  | 01/01/1900               | 01/01/9999              |
| 6.4  | Volledige werkverwijdering als maatregel voor moederschapsbescherming, moederschapsrust, vaderschapsverlof bedoeld in de arbeidswet van 16 maart 1971   | 01/01/1900               | 01/01/9999              |
| 6.5  | Afwezigheid wegens arbeidsongeschiktheid waarvoor het gewaarborgd loon niet betaald wordt wegens tijdelijke werkloosheid  | 01/01/1900               | 01/01/9999              |
| 6.6  | Afwezigheid wegens arbeidsongeschiktheid waarvoor het gewaarborgd loon niet betaald wordt ingevolge wederinstorting   | 01/01/1900               | 01/01/9999              |
| 6.7  | Afwezigheid wegens arbeidsongeschiktheid waarvoor het gewaarborgd loon niet betaald wordt wegens collectief jaarlijks verlof  | 01/01/1900               | 01/01/9999              |
| 6.8  | Afwezigheid wegens arbeidsongeschiktheid waarvoor het gewaarborgd loon niet betaald wordt wegens redenen toe te schrijven aan de werknemer ( bijvoorbeeld ongewettigde afwezigheid of weigering zich te onderwerpen aan de controle ) | 01/01/1900               | 01/01/9999              |
| 6.9  | Afwezigheid wegens arbeidsongeschiktheid waarvoor het gewaarborgd loon niet betaald wordt wegens een onvoldoende anciënniteit of wegens elke andere reden dan diegene bedoeld onder de codes 6.5, 6.6, 6.7 en 6.8.                    | 01/01/1900               | 01/01/9999              |
| 7    | Afwezigheid of verlof zonder wedde  | 01/01/1900               | 01/01/9999              |
| 8    | Gewone inactiviteitsdagen binnen de tewerkstelling  | 01/01/1900               | 01/01/9999              |
| 9    | Afwezigheidsdagen voor pleegzorgen  | 01/01/1900               | 01/01/9999              |

Chomage: scenario 10 - ONEM 10- Bijlage nummer 21: Lijst codes werknemersstatuut  
Versie: 2023/1

---

Publicatiedatum:

28/02/2023

Inhoud van de bijlage: 



AN2022-3-NL21.pdf



AN2022-3-NL21.docx



AN2022-3-NL21.xlsx



AN2022-3-NL21.txt



AN2022-3-NL21.xml

Tussentijdse informatie:

| Code | RSZ | RSZ-PPO | Omschrijving   | Opmerking   | Geldig vanaf trimester | Geldig tot trimester | Geldig vanaf | Geldig tot |
|------|-----|---------|--|---|------------------------|----------------------|--------------|------------|
| A    | Yes | No      | Artiest  | Het gaat om muzikanten en schouwspelartiesten, of zij nu tewerkgesteld zijn in het kader van een arbeidsovereenkomst of presteren in omstandigheden gelijkaardig aan die van een arbeidsovereenkomst, zoals gedefinieerd in artikel 3.2° van het KB van 28 november 1969. | 1900/1                 | 2003/2               | 01/01/1900   | 30/06/2003 |
| A1   | Yes | No      | Artiest met een arbeidsovereenkomst  |   | 2014/1                 | 9999/4               | 01/01/2014   | 31/12/9999 |
| A2   | Yes | No      | Artiest zonder arbeidsovereenkomst (artikel 1bis)  |   | 2014/1                 | 9999/4               | 01/01/2014   | 31/12/9999 |
| B    | No  | Yes     | Vrijwillige brandweerlieden  |   | 1900/1                 | 2021/4               | 01/01/1900   | 31/12/2021 |
| B    | Yes | No      | Vrijwillige brandweerlieden  |   | 2022/1                 | 9999/4               | 01/01/2022   | 31/12/9999 |
| BA   | Yes | No      | Werknemer tewerkgesteld buiten normale arbeidscircuit  | Het gaat om werknemers die buiten het normale arbeidscircuit tewerkgesteld zijn in een onderneming die onder het PC nr. 327.xx ressorteert.   | 2020/3                 | 9999/4               | 01/07/2020   | 31/12/9999 |
| C    | No  | Yes     | Conciërges   | Het gaat om de huisbewaarder of de toezichthouder in een gebouw, waarin hij inwonend is   | 1900/1                 | 2021/4               | 01/01/1900   | 31/12/2021 |
| CM   | Yes | No      | Militair kandidaat   |   | 1900/1                 | 2003/4               | 01/01/1900   | 31/12/2003 |
| D    | Yes | No      | Thuiswerker  | Het gaat om thuiswerkers, zoals zij gedefinieerd worden in artikel 3.4° van het KB van 28 november 1969 tot uitvoering van de wet van 27 juni 1969 ter herziening van het wetsbesluit van 28 december 1944 betreffende de sociale zekerheid der werknemers.               | 1900/1                 | 9999/4               | 01/01/1900   | 31/12/9999 |
| D1   | Yes | Yes     | Thuiswerker Onthaalouder Vlaamse Gemeenschap   | Onthaalouders met werknemersstatuut tewerkgesteld bij bepaalde organisatoren met een vergunning voor gezinsopvang en, voor de privésector, die ressorteren onder het PC 331.00.10   | 2015/1                 | 9999/4               | 01/01/2015   | 31/12/9999 |
| D2   | Yes | Yes     | Thuiswerker Onthaalouder Franse Gemeenschap  | Onthaalouders met werknemersstatuut tewerkgesteld bij bepaalde organisatoren met een vergunning voor gezinsopvang en, voor de privésector, die ressorteren onder het PC 332.00.10   | 2018/1                 | 9999/4               | 01/01/2018   | 31/12/9999 |
| E    | No  | Yes     | Personeel van de onderwijsinstellingen in Dimona aangegeven bij een provinciaal of plaatselijk bestuur | Het gaat om het onderwijzend, het administratief en het technisch personeel van de onderwijsinstellingen dat van een lokaal bestuur niet-gesubsidieerde vergoedingen ontvangt, met uitzondering van deze die onder de code O of de code ET vermeld worden.                | 1900/1                 | 2021/4               | 01/01/1900   | 31/12/2021 |



| Code | RSZ | RSZ-PPO | Omschrijving  | Opmerking   | Geldig vanaf trimester | Geldig tot trimester | Geldig vanaf | Geldig tot |
|------|-----|---------|---|---|------------------------|----------------------|--------------|------------|
| E    | Yes | No      | Personeel van de onderwijsinstellingen in Dimona aangegeven bij een provinciaal of plaatselijk bestuur                            | Het gaat om het onderwijzend, het administratief en het technisch personeel van de onderwijsinstellingen dat van een lokaal bestuur niet-gesubsidieerde vergoedingen ontvangt, met uitzondering van deze die onder de code TS vermeld worden.   | 2022/1                 | 9999/4               | 01/01/2022   | 31/12/9999 |
| EC   | Yes | No      | Bedienaars van eredienst en afgevaardigden van de Vrijzinnige Raad  |   | 2022/1                 | 9999/4               | 01/01/2022   | 31/12/9999 |
| ET   | No  | Yes     | Tijdelijke statutairen in het onderwijs waarvoor een Dimona-aangifte werd ingediend door een plaatselijke of provinciale overheid | Het betreft de werknemers die onderworpen zijn aan het statuut van de tijdelijken in het gemeentelijk of provinciaal onderwijs en die worden bezoldigd door het gemeente- of provinciebestuur. Diegenen die gebonden zijn door een arbeidsovereenkomst worden uitgesloten (wet 3 juli 1978).                          | 2017/2                 | 2021/4               | 01/04/2017   | 31/12/2021 |
| F1   | No  | No      | Stagiairs met vergoedingsstelsel voor arbeidsongevallen en beroepsziekten van de leerlingen                                       | Het betreft stagiairs die arbeid verrichten in het kader van een opleiding tot betaalde arbeid maar niet aan de sociale zekerheid onderworpen zijn en die genieten van een vergoedingsstelsel voor arbeidsongevallen en beroepsziekten van de leerlingen.   | 2020/1                 | 9999/4               | 01/01/2020   | 31/12/9999 |
| F2   | No  | No      | Stagiairs met een ander vergoedingsstelsel voor arbeidsongevallen- en beroepsziektevergoedingsstelsel dan dit van de leerlingen   | Het betreft stagiairs die arbeid verrichten in het kader van een opleiding tot betaalde arbeid maar niet aan de sociale zekerheid onderworpen zijn en die genieten van een ander vergoedingsstelsel voor arbeidsongevallen/beroepsziekten dan het stelsel van de leerlingen.  | 2020/1                 | 9999/4               | 01/01/2020   | 31/12/9999 |
| FE   | Yes | No      | Buitenlands kaderlid  |   | 2022/1                 | 9999/4               | 01/01/2022   | 31/12/9999 |
| LP   | Yes | Yes     | Werknemers met gelimiteerde prestaties  | Het zijn de werknemers die verbonden zijn met de werkgever met een contract van korte duur en voor een tewerkstelling die per dag niet de gewoonlijke dagduur bereikt. Het betreft hier bijvoorbeeld extra's in de horeca, monitoren in de socioculturele sector,... die voor slechts enkele uren worden aangeworven. | 2003/1                 | 9999/4               | 01/01/2003   | 31/12/9999 |
| M    | No  | Yes     | Geneesheren   |   | 1900/1                 | 2021/4               | 01/01/1900   | 31/12/2021 |
| MA   | Yes | No      | Contractuele mandatarissen in een overheidsdienst aan wie een aanvullend voordeel inzake pensioen wordt toegekend                 | Contractuele personen (niet aangegeven met werknemerskengetal 673) die werden aangesteld om een management- of staffunctie uit te oefenen in een overheidsdienst en aan wie een aanvullend voordeel inzake pensioen, voorzien door de wet van 4 maart 2004, wordt toegekend.  | 2011/1                 | 9999/4               | 01/01/2011   | 31/12/9999 |

| Code | RSZ | RSZ-PPO | Omschrijving   | Opmerking   | Geldig vanaf trimester | Geldig tot trimester | Geldig vanaf | Geldig tot |
|------|-----|---------|--|---|------------------------|----------------------|--------------|------------|
| O    | No  | Yes     | Personeel van de onderwijsinstellingen in Dimona aangegeven bij een werkgever andere dan een provinciaal of plaatselijk bestuur. | Het gaat om het onderwijzend, het administratief en het technisch personeel van de onderwijsinstellingen dat van een lokaal bestuur - uitsluitend niet-gesubsidieerde vergoedingen ontvangt zonder bijkomende prestaties te verrichten of - uitsluitend niet-gesubsidieerde vergoedingen ontvangt voor toezicht en busbegeleiding die als bijkomende prestatie worden verricht. | 2007/1                 | 2021/4               | 01/01/2007   | 31/12/2021 |
| P    | No  | Yes     | Politiepersoneel   |   | 1900/1                 | 2021/4               | 01/01/1900   | 31/12/2021 |
| PC   | No  | Yes     | Burgerpersoneel van de politie   |   | 1900/1                 | 2021/4               | 01/01/1900   | 31/12/2021 |
| PJ   | Yes | Yes     | Erkend beroepsjournalist   | Erkend beroepsjournalist conform de wet van 30/3/1963   | 2021/2                 | 9999/4               | 01/04/2021   | 31/12/9999 |
| RM   | Yes | No      | Reservemilitair  |   | 2020/1                 | 9999/4               | 01/01/2020   | 31/12/9999 |
| S    | Yes | Yes     | Seizoenarbeider  | Het gaat om werknemers die arbeidsperiodes van beperkte duur verrichten, hetzij omwille van de seizoensgebonden aard van het werk, hetzij omdat de bedrijven die hen aanwerven verplicht zijn personeel te rekruteren ter versterking op bepaalde momenten van het jaar.  | 1900/1                 | 9999/4               | 01/01/1900   | 31/12/9999 |
| SA   | No  | Yes     | Technisch en administratief beroepspersoneel van de brandweerdiensten  | Het gaat om het technisch en administratief personeel dat prestaties verricht voor de brandweerdiensten en dat opgenomen is in het specifieke personeelskader van de brandweerdiensten.   | 2013/1                 | 2021/4               | 01/01/2013   | 31/12/2021 |
| SA   | Yes | No      | Technisch en administratief beroepspersoneel van de brandweerdiensten  | Het gaat om het technisch en administratief personeel dat prestaties verricht voor de brandweerdiensten en dat opgenomen is in het specifieke personeelskader van de brandweerdiensten.   | 2022/1                 | 9999/4               | 01/01/2022   | 31/12/9999 |
| SP   | No  | Yes     | Operationeel beroepspersoneel van de brandweerdiensten   |   | 1900/1                 | 2021/4               | 01/01/1900   | 31/12/2021 |
| SP   | Yes | No      | Operationeel beroepspersoneel van de brandweerdiensten   |   | 2022/1                 | 9999/4               | 01/01/2022   | 31/12/9999 |
| SS   | Yes | No      | <b>Gerechtigd stagiair</b>   | <b>Persoon die een gerechtelijke stage volgt (al dan niet onderworpen aan het pensioenstelsel van de openbare sector). De code heeft geen betrekking op de gerechtelijke attachés.</b>  | 2017/2                 | 9999/4               | 01/04/2017   | 31/12/9999 |

| Code | RSZ | RSZ-PPO | Omschrijving   | Opmerking  | Geldig vanaf trimester | Geldig tot trimester | Geldig vanaf | Geldig tot |
|------|-----|---------|--|--|------------------------|----------------------|--------------|------------|
| T    | Yes | Yes     | Tijdelijk  | Het gaat om werknemers aangeworven in het kader van een contract van bepaalde duur om te kunnen voorzien in de vervanging van een vaste werknemer of om te beantwoorden aan een tijdelijke toename van het werk of om de uitvoering van een uitzonderlijk werk te verzekeren (dit heeft geen betrekking op de uitzendkrachten die via een uitzendbureau ter beschikking worden gesteld van een werkgever). | 1900/1                 | 9999/4               | 01/01/1900   | 31/12/9999 |
| TS   | Yes | No      | Tijdelijke statutairen in het onderwijs, bezoldigd door een gemeenschap of door een universiteit, een hogeschool of een plaatselijke of provinciale overheid | Het betreft de werknemers die onderworpen zijn aan het statuut van de tijdelijken in het onderwijs. Diegenen die gebonden zijn door een arbeidsovereenkomst worden dus uitgesloten (wet 3 juli 1978).  | 2017/2                 | 9999/4               | 01/04/2017   | 31/12/9999 |
| TW   | No  | Yes     | Werkzoekende tijdelijke werkervaring in het Vlaams Gewest, aangeworven op basis van artikel 60, §7, van de OCMW-wet van 8 juli 1976                          |  | 2019/2                 | 2021/4               | 01/04/2019   | 31/12/2021 |
| TW   | Yes | No      | Werkzoekende tijdelijke werkervaring in het Vlaams Gewest, aangeworven op basis van artikel 60, §7, van de OCMW-wet van 8 juli 1976                          |  | 2022/1                 | 9999/4               | 01/01/2022   | 31/12/9999 |
| V    | No  | Yes     | Verplegend, verzorgend en paramedisch personeel dat niet behoort tot de federale gezondheidssectoren   |  | 1900/1                 | 2021/4               | 01/01/1900   | 31/12/2021 |
| VA   | Yes | Yes     | Vrijwillige ambulancier of vrijwilliger van de Civiele Bescherming   | Het betreft de vrijwillige ambulanciers (die geen vrijwillige brandweerman zijn) bij een hulpverleningszone, de gebrevetteerde vrijwillige hulpverleners-ambulanciers bij een erkende ambulancedienst en de vrijwilligers van de Civiele Bescherming.  | 2018/1                 | 9999/4               | 01/01/2018   | 31/12/9999 |
| VF   | No  | Yes     | Verplegend, verzorgend en paramedisch personeel dat behoort tot de federale gezondheidssectoren  |  | 2005/1                 | 2021/4               | 01/01/2005   | 31/12/2021 |

| Code | RSZ | RSZ-PPO | Omschrijving   | Opmerking | Geldig vanaf trimester | Geldig tot trimester | Geldig vanaf | Geldig tot |
|------|-----|---------|--|-----------|------------------------|----------------------|--------------|------------|
| WF   | No  | Yes     | Personeel dat behoort tot de federale gezondheidssectoren en dat geen verplegend, verzorgend en paramedisch personeel is |           | 2005/1                 | 2021/4               | 01/01/2005   | 31/12/2021 |

Chomage: scenario 10 - ONEM 10- Bijlage nummer 23: Lijst van postcodes en gemeenten in 30  
posities  
Versie: 2023/1

---

Publicatiedatum:

28/02/2023

Inhoud van de bijlage: 



AN2021-1-NL23.pdf



AN2021-1-NL23.docx



AN2021-1-NL23.xlsx



AN2021-1-NL23.txt



AN2021-1-NL23.xml

Tussentijdse informatie:

| Postcode | Gemeente                       | Hoofdgemeente       | Begindatum<br>geldigheid | Einddatum<br>geldigheid | INS Code |
|----------|--------------------------------|---------------------|--------------------------|-------------------------|----------|
| 1000     | Brussel                        | Brussel             | 01/01/1900               | 31/12/9999              | 21004    |
| 1005     | Brusselse Hoofdstedelijke Raad | Brussel             | 01/01/1900               | 30/09/2016              |          |
| 1005     | Ver.Verg. Gem. Gemeensch.com.  |                     | 01/01/1900               | 31/12/9999              |          |
| 1006     | Raad VI. Gemeenschapscom.      |                     | 01/01/1900               | 31/12/9999              |          |
| 1007     | Assemblée de la Com. Comm. Fr. |                     | 01/01/1900               | 31/12/9999              |          |
| 1008     | Kamer van Volksvertegenw.      |                     | 01/01/1900               | 31/12/9999              |          |
| 1009     | Brussel Belgische Senaat       |                     | 01/01/1900               | 31/12/9999              |          |
| 1010     | Rijksadministratief Centrum    | Brussel             | 01/01/1900               | 30/09/2016              |          |
| 1011     | Vlaamse Raad -Vlaams Parlement |                     | 01/01/1900               | 31/12/9999              |          |
| 1012     | Parlement de la Communauté fr. |                     | 01/01/1900               | 31/12/9999              |          |
| 1020     | Brussel                        | Brussel             | 01/01/1900               | 31/12/9999              | 21004    |
| 1020     | Laken                          | Brussel             | 01/01/1900               | 31/12/9999              | 21004    |
| 1030     | Brussel                        | Schaarbeek          | 01/01/1900               | 31/12/9999              | 21015    |
| 1030     | Schaarbeek                     | Schaarbeek          | 01/01/1900               | 31/12/9999              | 21015    |
| 1031     | Christelijke Soc. Organisaties |                     | 01/01/1900               | 31/12/9999              |          |
| 1033     | Brussel RTL TVI                |                     | 01/01/1900               | 31/12/9999              |          |
| 1035     | Ministerie van het BHG         |                     | 01/01/1900               | 31/12/9999              |          |
| 1040     | Brussel                        | Etterbeek           | 01/01/1900               | 31/12/9999              | 21005    |
| 1040     | Etterbeek                      | Etterbeek           | 01/01/1900               | 31/12/9999              | 21005    |
| 1041     | International Press Center     |                     | 01/01/1900               | 31/12/9999              |          |
| 1043     | Brussel VRT                    |                     | 01/01/1900               | 31/12/9999              |          |
| 1044     | Brussel RTBF                   |                     | 01/01/1900               | 31/12/9999              |          |
| 1045     | DIV (uitsluitend roze form.)   | Brussel             | 01/01/1900               | 30/09/2016              |          |
| 1046     | Europ. External Action Service |                     | 01/01/1900               | 31/12/9999              |          |
| 1047     | Brussel Europees Parlement     |                     | 01/01/1900               | 31/12/9999              |          |
| 1048     | Europese Unie - Raad           |                     | 01/01/1900               | 31/12/9999              |          |
| 1049     | Europese Unie - Commissie      |                     | 01/01/1900               | 31/12/9999              |          |
| 1050     | Brussel                        | Elsene              | 01/01/1900               | 31/12/9999              | 21009    |
| 1050     | Elsene                         | Elsene              | 01/01/1900               | 31/12/9999              | 21009    |
| 1060     | Brussel                        | Sint-Gillis         | 01/01/1900               | 31/12/9999              | 21013    |
| 1060     | Sint-Gillis                    | Sint-Gillis         | 01/01/1900               | 31/12/9999              | 21013    |
| 1070     | Anderlecht                     | Anderlecht          | 01/01/1900               | 31/12/9999              | 21001    |
| 1070     | Brussel                        | Anderlecht          | 01/01/1900               | 31/12/9999              | 21001    |
| 1080     | Brussel                        | Sint-Jans-Molenbeek | 01/01/1900               | 31/12/9999              | 21012    |
| 1080     | Sint-Jans-Molenbeek            | Sint-Jans-Molenbeek | 01/01/1900               | 31/12/9999              | 21012    |
| 1081     | Brussel                        | Koekelberg          | 01/01/1900               | 31/12/9999              | 21011    |
| 1081     | Koekelberg                     | Koekelberg          | 01/01/1900               | 31/12/9999              | 21011    |
| 1082     | Brussel                        | Sint-Agatha-Berchem | 01/01/1900               | 31/12/9999              | 21003    |
| 1082     | Sint-Agatha-Berchem            | Sint-Agatha-Berchem | 01/01/1900               | 31/12/9999              | 21003    |
| 1083     | Brussel                        | Ganshoren           | 01/01/1900               | 31/12/9999              | 21008    |
| 1083     | Ganshoren                      | Ganshoren           | 01/01/1900               | 31/12/9999              | 21008    |
| 1090     | Brussel                        | Jette               | 01/01/1900               | 31/12/9999              | 21010    |
| 1090     | Jette                          | Jette               | 01/01/1900               | 31/12/9999              | 21010    |
| 1099     | Brussel X                      |                     | 01/01/1900               | 31/12/9999              |          |
| 1100     | Brussel Postcheque             |                     | 01/01/1900               | 31/12/9999              |          |
| 1101     | Scanning                       |                     | 01/01/1900               | 31/12/9999              |          |
| 1105     | Brussel SOC                    |                     | 01/01/1900               | 31/12/9999              |          |
| 1110     | Brussel NAVO - NATO            |                     | 01/01/1900               | 31/12/9999              |          |
| 1120     | Brussel                        | Brussel             | 01/01/1900               | 31/12/9999              | 21004    |
| 1120     | Neder-over-Heembeek (Bru.)     | Brussel             | 01/01/1900               | 31/12/9999              | 21004    |
| 1130     | Brussel                        | Brussel             | 01/01/1900               | 31/12/9999              | 21004    |
| 1130     | Haren (Bru.)                   | Brussel             | 01/01/1900               | 31/12/9999              | 21004    |
| 1140     | Brussel                        | Evere               | 01/01/1900               | 31/12/9999              | 21006    |
| 1140     | Evere                          | Evere               | 01/01/1900               | 31/12/9999              | 21006    |
| 1150     | Brussel                        | Sint-Pieters-Woluwe | 01/01/1900               | 31/12/9999              | 21019    |
| 1150     | Sint-Pieters-Woluwe            | Sint-Pieters-Woluwe | 01/01/1900               | 31/12/9999              | 21019    |
| 1160     | Brussel                        | Oudergem            | 01/01/1900               | 31/12/9999              | 21002    |
| 1160     | Oudergem                       | Oudergem            | 01/01/1900               | 31/12/9999              | 21002    |
| 1170     | Brussel                        | Watermaal-Bosvoorde | 01/01/1900               | 31/12/9999              | 21017    |
| 1170     | Watermaal-Bosvoorde            | Watermaal-Bosvoorde | 01/01/1900               | 31/12/9999              | 21017    |
| 1180     | Brussel                        | Ukkel               | 01/01/1900               | 31/12/9999              | 21016    |

|      |                               |                            |            |            |       |
|------|-------------------------------|----------------------------|------------|------------|-------|
| 1180 | Ukkel                         | Ukkel                      | 01/01/1900 | 31/12/9999 | 21016 |
| 1190 | Brussel                       | Vorst                      | 01/01/1900 | 31/12/9999 | 21007 |
| 1190 | Vorst                         | Vorst                      | 01/01/1900 | 31/12/9999 | 21007 |
| 1200 | Brussel                       | Sint-Lambrechts-Woluwe     | 01/01/1900 | 31/12/9999 | 21018 |
| 1200 | Sint-Lambrechts-Woluwe        | Sint-Lambrechts-Woluwe     | 01/01/1900 | 31/12/9999 | 21018 |
| 1201 | Brussel RTL-TVI               | Brussel                    | 01/01/1900 | 30/09/2016 |       |
| 1210 | Brussel                       | Sint-Joost-ten-Node        | 01/01/1900 | 31/12/9999 | 21014 |
| 1210 | Sint-Joost-ten-Node           | Sint-Joost-ten-Node        | 01/01/1900 | 31/12/9999 | 21014 |
| 1212 | FOD Mobiliteit                |                            | 01/01/1900 | 31/12/9999 |       |
| 1300 | Limal                         | Waver                      | 01/01/1900 | 31/12/9999 | 25112 |
| 1300 | Waver                         | Waver                      | 01/01/1900 | 31/12/9999 | 25112 |
| 1301 | Bierges                       | Waver                      | 01/01/1900 | 31/12/9999 | 25112 |
| 1310 | Terhulpen                     | Terhulpen                  | 01/01/1900 | 31/12/9999 | 25050 |
| 1315 | Glimes                        | Incourt                    | 01/01/1900 | 31/12/9999 | 25043 |
| 1315 | Incourt                       | Incourt                    | 01/01/1900 | 31/12/9999 | 25043 |
| 1315 | Opprebais                     | Incourt                    | 01/01/1900 | 31/12/9999 | 25043 |
| 1315 | Pièrebais                     | Incourt                    | 01/01/1900 | 31/12/9999 | 25043 |
| 1315 | Roux-Miroir                   | Incourt                    | 01/01/1900 | 31/12/9999 | 25043 |
| 1320 | Bevekom                       | Bevekom                    | 01/01/1900 | 31/12/9999 | 25005 |
| 1320 | Hamme-Mille                   | Bevekom                    | 01/01/1900 | 31/12/9999 | 25005 |
| 1320 | l'Ecluse                      | Bevekom                    | 01/01/1900 | 31/12/9999 | 25005 |
| 1320 | Nodebais                      | Bevekom                    | 01/01/1900 | 31/12/9999 | 25005 |
| 1320 | Tourinnes-la-Grosse           | Bevekom                    | 01/01/1900 | 31/12/9999 | 25005 |
| 1325 | Bonlez                        | Chaumont-Gistoux           | 01/01/1900 | 31/12/9999 | 25018 |
| 1325 | Chaumont-Gistoux              | Chaumont-Gistoux           | 01/01/1900 | 31/12/9999 | 25018 |
| 1325 | Corroy-le-Grand               | Chaumont-Gistoux           | 01/01/1900 | 31/12/9999 | 25018 |
| 1325 | Dion-Valmont                  | Chaumont-Gistoux           | 01/01/1900 | 31/12/9999 | 25018 |
| 1325 | Longueville                   | Chaumont-Gistoux           | 01/01/1900 | 31/12/9999 | 25018 |
| 1330 | Rixensart                     | Rixensart                  | 01/01/1900 | 31/12/9999 | 25091 |
| 1331 | Rosières                      | Rixensart                  | 01/01/1900 | 31/12/9999 | 25091 |
| 1332 | Genval                        | Rixensart                  | 01/01/1900 | 31/12/9999 | 25091 |
| 1340 | Ottignies-Louvain-la-Neuve    | Ottignies-Louvain-la-Neuve | 01/01/1900 | 31/12/9999 | 25121 |
| 1340 | Ottignies                     | Ottignies-Louvain-la-Neuve | 01/01/1900 | 31/12/9999 | 25121 |
| 1341 | Céroux-Mousty                 | Ottignies-Louvain-la-Neuve | 01/01/1900 | 31/12/9999 | 25121 |
| 1342 | Limelette                     | Ottignies-Louvain-la-Neuve | 01/01/1900 | 31/12/9999 | 25121 |
| 1348 | Louvain-la-Neuve              | Ottignies-Louvain-la-Neuve | 01/01/1900 | 31/12/9999 | 25121 |
| 1348 | Mont-Saint-Guibert            | Ottignies-Louvain-la-Neuve | 01/01/1900 | 31/12/2008 | 25121 |
| 1348 | Site Universitaire            | Ottignies-Louvain-la-Neuve | 01/01/1900 | 30/09/2016 | 25121 |
| 1350 | Enines                        | Orp-Jauche                 | 01/01/1900 | 31/12/9999 | 25120 |
| 1350 | Folx-lesCaves                 | Orp-Jauche                 | 01/01/1900 | 31/12/9999 | 25120 |
| 1350 | Jandrain-Jandrenouille        | Orp-Jauche                 | 01/01/1900 | 31/12/9999 | 25120 |
| 1350 | Jauche                        | Orp-Jauche                 | 01/01/1900 | 31/12/9999 | 25120 |
| 1350 | Marilles                      | Orp-Jauche                 | 01/01/1900 | 31/12/9999 | 25120 |
| 1350 | Noduwez                       | Orp-Jauche                 | 01/01/1900 | 31/12/9999 | 25120 |
| 1350 | Orp-Jauche                    | Orp-Jauche                 | 01/01/1900 | 31/12/9999 | 25120 |
| 1350 | Orp-le-Grand                  | Orp-Jauche                 | 01/01/1900 | 31/12/9999 | 25120 |
| 1357 | Hélécine                      | Hélécine                   | 01/01/1900 | 31/12/9999 | 25118 |
| 1357 | Linsmeau                      | Hélécine                   | 01/01/1900 | 31/12/9999 | 25118 |
| 1357 | Neerheylissem                 | Hélécine                   | 01/01/1900 | 31/12/9999 | 25118 |
| 1357 | Opheylissem                   | Hélécine                   | 01/01/1900 | 31/12/9999 | 25118 |
| 1360 | Malèves-Sainte-Marie-Wastines | Perwijs                    | 01/01/1900 | 31/12/9999 | 25084 |
| 1360 | Orbais                        | Perwijs                    | 01/01/1900 | 31/12/9999 | 25084 |
| 1360 | Perwijs                       | Perwijs                    | 01/01/1900 | 31/12/9999 | 25084 |
| 1360 | Thorembais-les-Béguines       | Perwijs                    | 01/01/1900 | 31/12/9999 | 25084 |
| 1360 | Thorembais-Saint-Trond        | Perwijs                    | 01/01/1900 | 31/12/9999 | 25084 |
| 1367 | Autre-Eglise                  | Ramillies                  | 01/01/1900 | 31/12/9999 | 25122 |

|      |                                |                    |            |            |       |
|------|--------------------------------|--------------------|------------|------------|-------|
| 1367 | Bomal (Br.W.)                  | Ramillies          | 01/01/1900 | 31/12/9999 | 25122 |
| 1367 | Geest-Gérompont-Petit-Rosière  | Ramillies          | 01/01/1900 | 31/12/9999 | 25122 |
| 1367 | Gérompont                      | Ramillies          | 01/01/1900 | 31/12/9999 | 25122 |
| 1367 | Grand-Rosière-Hottomont        | Ramillies          | 01/01/1900 | 31/12/9999 | 25122 |
| 1367 | Huppaye                        | Ramillies          | 01/01/1900 | 31/12/9999 | 25122 |
| 1367 | Mont-Saint-André               | Ramillies          | 01/01/1900 | 31/12/9999 | 25122 |
| 1367 | Ramillies                      | Ramillies          | 01/01/1900 | 31/12/2008 | 25122 |
| 1367 | Ramillies                      | Ramillies          | 01/01/1900 | 31/12/9999 | 25122 |
| 1367 | Ramillies-Offus                | Ramillies          | 01/01/1900 | 31/12/2008 | 25122 |
| 1370 | Dongelberg                     | Geldenaken         | 01/01/1900 | 31/12/9999 | 25048 |
| 1370 | Geldenaken                     | Geldenaken         | 01/01/1900 | 31/12/9999 | 25048 |
| 1370 | Jauchette                      | Geldenaken         | 01/01/1900 | 31/12/9999 | 25048 |
| 1370 | Jodoigne-Souveraine            | Geldenaken         | 01/01/1900 | 31/12/9999 | 25048 |
| 1370 | Lathuy                         | Geldenaken         | 01/01/1900 | 31/12/9999 | 25048 |
| 1370 | Mélin                          | Geldenaken         | 01/01/1900 | 31/12/9999 | 25048 |
| 1370 | Piétrain                       | Geldenaken         | 01/01/1900 | 31/12/9999 | 25048 |
| 1370 | Saint-Jean-Geest               | Geldenaken         | 01/01/1900 | 31/12/9999 | 25048 |
| 1370 | Saint-Remy-Geest               | Geldenaken         | 01/01/1900 | 31/12/9999 | 25048 |
| 1370 | Zétrud-Lumay                   | Geldenaken         | 01/01/1900 | 31/12/9999 | 25048 |
| 1380 | Couture-Saint-Germain          | Lasne              | 01/01/1900 | 31/12/9999 | 25119 |
| 1380 | Lasne                          | Lasne              | 01/01/1900 | 31/12/9999 | 25119 |
| 1380 | Lasne-Chapelle-Saint-Lambert   | Lasne              | 01/01/1900 | 31/12/9999 | 25119 |
| 1380 | Maransart                      | Lasne              | 01/01/1900 | 31/12/9999 | 25119 |
| 1380 | Ohain                          | Lasne              | 01/01/1900 | 31/12/9999 | 25119 |
| 1380 | Plancenoit                     | Lasne              | 01/01/1900 | 31/12/9999 | 25119 |
| 1390 | Archennes                      | Graven             | 01/01/1900 | 31/12/9999 | 25037 |
| 1390 | Biez                           | Graven             | 01/01/1900 | 31/12/9999 | 25037 |
| 1390 | Bossut-Gottechain              | Graven             | 01/01/1900 | 31/12/9999 | 25037 |
| 1390 | Graven                         | Graven             | 01/01/1900 | 31/12/9999 | 25037 |
| 1390 | Nethen                         | Graven             | 01/01/1900 | 31/12/9999 | 25037 |
| 1400 | Monstreux                      | Nijvel             | 01/01/1900 | 31/12/9999 | 25072 |
| 1400 | Nijvel                         | Nijvel             | 01/01/1900 | 31/12/9999 | 25072 |
| 1400 | Petit-Roeulx-lez-Nivelles      | Nijvel             | 01/01/1900 | 31/12/2008 | 25072 |
| 1401 | Baulers                        | Nijvel             | 01/01/1900 | 31/12/9999 | 25072 |
| 1402 | Thines                         | Nijvel             | 01/01/1900 | 31/12/9999 | 25072 |
| 1404 | Bornival                       | Nijvel             | 01/01/1900 | 31/12/9999 | 25072 |
| 1410 | Waterloo                       | Waterloo           | 01/01/1900 | 31/12/9999 | 25110 |
| 1414 | Waterloo Promo-Control         | Waterloo           | 01/01/1900 | 30/09/2016 |       |
| 1420 | Eigenbrakel                    | Eigenbrakel        | 01/01/1900 | 31/12/9999 | 25014 |
| 1421 | Ophain-Bois-Seigneur-Isaac     | Eigenbrakel        | 01/01/1900 | 31/12/9999 | 25014 |
| 1428 | Lillois-Witterzée              | Eigenbrakel        | 01/01/1900 | 31/12/9999 | 25014 |
| 1430 | Bierghes                       | Rebecq             | 01/01/1900 | 31/12/9999 | 25123 |
| 1430 | Quenast                        | Rebecq             | 01/01/1900 | 31/12/9999 | 25123 |
| 1430 | Rebecq                         | Rebecq             | 01/01/1900 | 31/12/9999 | 25123 |
| 1430 | Rebecq-Rognon                  | Rebecq             | 01/01/1900 | 31/12/9999 | 25123 |
| 1435 | Corbais                        | Mont-Saint-Guibert | 01/01/1900 | 31/12/9999 | 25068 |
| 1435 | Hévillers                      | Mont-Saint-Guibert | 01/01/1900 | 31/12/9999 | 25068 |
| 1435 | Mont-Saint-Guibert             | Mont-Saint-Guibert | 01/01/1900 | 31/12/9999 | 25068 |
| 1440 | Kasteelbrakel                  | Kasteelbrakel      | 01/01/1900 | 31/12/9999 | 25015 |
| 1440 | Wauthier-Braine                | Kasteelbrakel      | 01/01/1900 | 31/12/9999 | 25015 |
| 1450 | Chastre                        | Chastre            | 01/01/1900 | 31/12/9999 | 25117 |
| 1450 | Chastre-Villeroux-Blanmont     | Chastre            | 01/01/1900 | 31/12/9999 | 25117 |
| 1450 | Cortil-Noirmont                | Chastre            | 01/01/1900 | 31/12/9999 | 25117 |
| 1450 | Gentignes                      | Chastre            | 01/01/1900 | 31/12/9999 | 25117 |
| 1450 | Saint-Géry                     | Chastre            | 01/01/1900 | 31/12/9999 | 25117 |
| 1457 | Nil-Saint-Vincent-Saint-Martin | Walhain            | 01/01/1900 | 31/12/9999 | 25124 |
| 1457 | Tourinnes-Saint-Lambert        | Walhain            | 01/01/1900 | 31/12/9999 | 25124 |
| 1457 | Walhain                        | Walhain            | 01/01/1900 | 31/12/9999 | 25124 |
| 1457 | Walhain-Saint-Paul             | Walhain            | 01/01/1900 | 31/12/9999 | 25124 |
| 1460 | Itter                          | Itter              | 01/01/1900 | 31/12/9999 | 25044 |
| 1460 | Virginal-Samme                 | Itter              | 01/01/1900 | 31/12/9999 | 25044 |
| 1461 | Haut-Ittre                     | Itter              | 01/01/1900 | 31/12/9999 | 25044 |
| 1470 | Baisy-Thy                      | Genepiën           | 01/01/1900 | 31/12/9999 | 25031 |



|      |                               |                     |            |            |       |
|------|-------------------------------|---------------------|------------|------------|-------|
| 1470 | Bousval                       | Genepiën            | 01/01/1900 | 31/12/9999 | 25031 |
| 1470 | Genepiën                      | Genepiën            | 01/01/1900 | 31/12/9999 | 25031 |
| 1471 | Loupoigne                     | Genepiën            | 01/01/1900 | 31/12/9999 | 25031 |
| 1472 | Vieux-Genappe                 | Genepiën            | 01/01/1900 | 31/12/9999 | 25031 |
| 1473 | Glabais                       | Genepiën            | 01/01/1900 | 31/12/9999 | 25031 |
| 1474 | Ways                          | Genepiën            | 01/01/1900 | 31/12/9999 | 25031 |
| 1476 | Houtain-le-Val                | Genepiën            | 01/01/1900 | 31/12/9999 | 25031 |
| 1480 | Clabecq                       | Tubeke              | 01/01/1900 | 31/12/9999 | 25105 |
| 1480 | Oisquercq                     | Tubeke              | 01/01/1900 | 31/12/9999 | 25105 |
| 1480 | Saintes                       | Tubeke              | 01/01/1900 | 31/12/9999 | 25105 |
| 1480 | Tubeke                        | Tubeke              | 01/01/1900 | 31/12/9999 | 25105 |
| 1490 | Court-Saint-Etienne           | Court-Saint-Etienne | 01/01/1900 | 31/12/9999 | 25023 |
| 1495 | Marbais (Br.W.)               | Villers-la-Ville    | 01/01/1900 | 31/12/9999 | 25107 |
| 1495 | Mellery                       | Villers-la-Ville    | 01/01/1900 | 31/12/9999 | 25107 |
| 1495 | Sart-Dames-Avelines           | Villers-la-Ville    | 01/01/1900 | 31/12/9999 | 25107 |
| 1495 | Tilly                         | Villers-la-Ville    | 01/01/1900 | 31/12/9999 | 25107 |
| 1495 | Villers-la-Ville              | Villers-la-Ville    | 01/01/1900 | 31/12/9999 | 25107 |
| 1500 | Halle                         | Halle               | 01/01/1900 | 31/12/9999 | 23027 |
| 1501 | Buizingen                     | Halle               | 01/01/1900 | 31/12/9999 | 23027 |
| 1502 | Lembeek                       | Halle               | 01/01/1900 | 31/12/9999 | 23027 |
| 1540 | Herfelingen                   | Herne               | 01/01/1900 | 31/12/9999 | 23032 |
| 1540 | Herne                         | Herne               | 01/01/1900 | 31/12/9999 | 23032 |
| 1541 | Sint-Pieters-Kapelle (VI.Br.) | Herne               | 01/01/1900 | 31/12/9999 | 23032 |
| 1547 | Bever                         | Bever               | 01/01/1900 | 31/12/9999 | 23009 |
| 1560 | Hoeilaart                     | Hoeilaart           | 01/01/1900 | 31/12/9999 | 23033 |
| 1570 | Galmaarden                    | Galmaarden          | 01/01/1900 | 31/12/9999 | 23023 |
| 1570 | Tollebeek                     | Galmaarden          | 01/01/1900 | 31/12/9999 | 23023 |
| 1570 | Vollezele                     | Galmaarden          | 01/01/1900 | 31/12/9999 | 23023 |
| 1600 | Oudenaken                     | Sint-Pieters-Leeuw  | 01/01/1900 | 31/12/9999 | 23077 |
| 1600 | Sint-Laureins-Berchem         | Sint-Pieters-Leeuw  | 01/01/1900 | 31/12/9999 | 23077 |
| 1600 | Sint-Pieters-Leeuw            | Sint-Pieters-Leeuw  | 01/01/1900 | 31/12/9999 | 23077 |
| 1601 | Ruisbroek (VI.Br.)            | Sint-Pieters-Leeuw  | 01/01/1900 | 31/12/9999 | 23077 |
| 1602 | Vlezenbeek                    | Sint-Pieters-Leeuw  | 01/01/1900 | 31/12/9999 | 23077 |
| 1620 | Drogenbos                     | Drogenbos           | 01/01/1900 | 31/12/9999 | 23098 |
| 1630 | Linkebeek                     | Linkebeek           | 01/01/1900 | 31/12/9999 | 23100 |
| 1640 | Sint-Genesius-Rode            | Sint-Genesius-Rode  | 01/01/1900 | 31/12/9999 | 23101 |
| 1650 | Beersel                       | Beersel             | 01/01/1900 | 31/12/9999 | 23003 |
| 1651 | Lot                           | Beersel             | 01/01/1900 | 31/12/9999 | 23003 |
| 1652 | Alsemberg                     | Beersel             | 01/01/1900 | 31/12/9999 | 23003 |
| 1653 | Dworp                         | Beersel             | 01/01/1900 | 31/12/9999 | 23003 |
| 1654 | Huizingen                     | Beersel             | 01/01/1900 | 31/12/9999 | 23003 |
| 1670 | Bogaarden                     | Pepingen            | 01/01/1900 | 31/12/9999 | 23064 |
| 1670 | Heikruis                      | Pepingen            | 01/01/1900 | 31/12/9999 | 23064 |
| 1670 | Pepingen                      | Pepingen            | 01/01/1900 | 31/12/9999 | 23064 |
| 1671 | Elingen                       | Pepingen            | 01/01/1900 | 31/12/9999 | 23064 |
| 1673 | Beert                         | Pepingen            | 01/01/1900 | 31/12/9999 | 23064 |
| 1674 | Bellingen                     | Pepingen            | 01/01/1900 | 31/12/9999 | 23064 |
| 1700 | Dilbeek                       | Dilbeek             | 01/01/1900 | 31/12/9999 | 23016 |
| 1700 | Sint-Martens-Bodegem          | Dilbeek             | 01/01/1900 | 31/12/9999 | 23016 |
| 1700 | Sint-Ulriks-Kapelle           | Dilbeek             | 01/01/1900 | 31/12/9999 | 23016 |
| 1701 | Itterbeek                     | Dilbeek             | 01/01/1900 | 31/12/9999 | 23016 |
| 1702 | Groot-Bijgaarden              | Dilbeek             | 01/01/1900 | 31/12/9999 | 23016 |
| 1703 | Schepdaal                     | Dilbeek             | 01/01/1900 | 31/12/9999 | 23016 |
| 1730 | Asse                          | Asse                | 01/01/1900 | 31/12/9999 | 23002 |
| 1730 | Bekkerzeel                    | Asse                | 01/01/1900 | 31/12/9999 | 23002 |
| 1730 | Kobbegem                      | Asse                | 01/01/1900 | 31/12/9999 | 23002 |
| 1730 | Mollem                        | Asse                | 01/01/1900 | 31/12/9999 | 23002 |
| 1731 | Relegem                       | Asse                | 01/01/1900 | 31/12/9999 | 23002 |
| 1731 | Zellik                        | Asse                | 01/01/1900 | 31/12/9999 | 23002 |
| 1733 | HighCo DATA                   |                     | 01/01/1900 | 31/12/9999 |       |
| 1740 | Ternat                        | Ternat              | 01/01/1900 | 31/12/9999 | 23086 |
| 1741 | Wambeek                       | Ternat              | 01/01/1900 | 31/12/9999 | 23086 |
| 1742 | Sint-Katherina-Lombeek        | Ternat              | 01/01/1900 | 31/12/9999 | 23086 |

|      |                                |                    |            |            |       |
|------|--------------------------------|--------------------|------------|------------|-------|
| 1745 | Mazenzele                      | Opwijk             | 01/01/1900 | 31/12/9999 | 23060 |
| 1745 | Opwijk                         | Opwijk             | 01/01/1900 | 31/12/9999 | 23060 |
| 1750 | Gaasbeek                       | Lennik             | 01/01/1900 | 31/12/9999 | 23104 |
| 1750 | Lennik                         | Lennik             | 01/01/1900 | 31/12/9999 | 23104 |
| 1750 | Sint-Kwintens-Lennik           | Lennik             | 01/01/1900 | 31/12/9999 | 23104 |
| 1750 | Sint-Martens-Lennik            | Lennik             | 01/01/1900 | 31/12/9999 | 23104 |
| 1755 | Gooik                          | Gooik              | 01/01/1900 | 31/12/9999 | 23024 |
| 1755 | Kester                         | Gooik              | 01/01/1900 | 31/12/9999 | 23024 |
| 1755 | Leerbeek                       | Gooik              | 01/01/1900 | 31/12/9999 | 23024 |
| 1755 | Oetingen                       | Gooik              | 01/01/1900 | 31/12/9999 | 23024 |
| 1760 | Onze-Lieve-Vrouw-Lombeek       | Roosdaal           | 01/01/1900 | 31/12/9999 | 23097 |
| 1760 | Pamel                          | Roosdaal           | 01/01/1900 | 31/12/9999 | 23097 |
| 1760 | Roosdaal                       | Roosdaal           | 01/01/1900 | 31/12/9999 | 23097 |
| 1760 | Strijtem                       | Roosdaal           | 01/01/1900 | 31/12/9999 | 23097 |
| 1761 | Borchtlombeek                  | Roosdaal           | 01/01/1900 | 31/12/9999 | 23097 |
| 1770 | Liedekerke                     | Liedekerke         | 01/01/1900 | 31/12/9999 | 23044 |
| 1780 | Wemmel                         | Wemmel             | 01/01/1900 | 31/12/9999 | 23102 |
| 1785 | Brussegem                      | Merchtem           | 01/01/1900 | 31/12/9999 | 23052 |
| 1785 | Hamme (VI.Br.)                 | Merchtem           | 01/01/1900 | 31/12/9999 | 23052 |
| 1785 | Merchtem                       | Merchtem           | 01/01/1900 | 31/12/9999 | 23052 |
| 1790 | Affligem                       | Affligem           | 01/01/1900 | 31/12/9999 | 23105 |
| 1790 | Essene                         | Affligem           | 01/01/1900 | 31/12/9999 | 23105 |
| 1790 | Hekelgem                       | Affligem           | 01/01/1900 | 31/12/9999 | 23105 |
| 1790 | Teralfene                      | Affligem           | 01/01/1900 | 31/12/9999 | 23105 |
| 1800 | Peutie                         | Vilvoorde          | 01/01/1900 | 31/12/9999 | 23088 |
| 1800 | Vilvoorde                      | Vilvoorde          | 01/01/1900 | 31/12/9999 | 23088 |
| 1804 | Vilvoorde Cargovil             |                    | 01/01/1900 | 31/12/9999 |       |
| 1818 | Vilvoorde VTM                  |                    | 01/01/1900 | 31/12/9999 |       |
| 1820 | Melsbroek                      | Steenokkerzeel     | 01/01/1900 | 31/12/9999 | 23081 |
| 1820 | Perk                           | Steenokkerzeel     | 01/01/1900 | 31/12/9999 | 23081 |
| 1820 | Steenokkerzeel                 | Steenokkerzeel     | 01/01/1900 | 31/12/9999 | 23081 |
| 1830 | Machelen (VI.Br.)              | Machelen (VI.Br.)  | 01/01/1900 | 31/12/9999 | 23047 |
| 1831 | Diegem                         | Machelen (VI.Br.)  | 01/01/1900 | 31/12/9999 | 23047 |
| 1840 | Londerzeel                     | Londerzeel         | 01/01/1900 | 31/12/9999 | 23045 |
| 1840 | Malderen                       | Londerzeel         | 01/01/1900 | 31/12/9999 | 23045 |
| 1840 | Steenhuffel                    | Londerzeel         | 01/01/1900 | 31/12/9999 | 23045 |
| 1850 | Grimbergen                     | Grimbergen         | 01/01/1900 | 31/12/9999 | 23025 |
| 1851 | Humbeek                        | Grimbergen         | 01/01/1900 | 31/12/9999 | 23025 |
| 1852 | Beigem                         | Grimbergen         | 01/01/1900 | 31/12/9999 | 23025 |
| 1853 | Strombeek-Bever                | Grimbergen         | 01/01/1900 | 31/12/9999 | 23025 |
| 1860 | Meise                          | Meise              | 01/01/1900 | 31/12/9999 | 23050 |
| 1861 | Wolvertem                      | Meise              | 01/01/1900 | 31/12/9999 | 23050 |
| 1880 | Kapelle-op-den-Bos             | Kapelle-op-den-Bos | 01/01/1900 | 31/12/9999 | 23039 |
| 1880 | Nieuwenrode                    | Kapelle-op-den-Bos | 01/01/1900 | 31/12/9999 | 23039 |
| 1880 | Ramsdonk                       | Kapelle-op-den-Bos | 01/01/1900 | 31/12/9999 | 23039 |
| 1910 | Berg (VI.Br.)                  | Kampenhout         | 01/01/1900 | 31/12/9999 | 23038 |
| 1910 | Buken                          | Kampenhout         | 01/01/1900 | 31/12/9999 | 23038 |
| 1910 | Kampenhout                     | Kampenhout         | 01/01/1900 | 31/12/9999 | 23038 |
| 1910 | Nederokkerzeel                 | Kampenhout         | 01/01/1900 | 31/12/9999 | 23038 |
| 1930 | Nossegem                       | Zaventem           | 01/01/1900 | 31/12/9999 | 23094 |
| 1930 | Zaventem                       | Zaventem           | 01/01/1900 | 31/12/9999 | 23094 |
| 1931 | Brucargo                       |                    | 01/01/1900 | 31/12/9999 |       |
| 1932 | Sint-Stevens-Woluwe            | Zaventem           | 01/01/1900 | 31/12/9999 | 23094 |
| 1933 | Sterrebeek                     | Zaventem           | 01/01/1900 | 31/12/9999 | 23094 |
| 1934 | Brussel - Luchthaven Remailing |                    | 01/01/1900 | 31/12/9999 |       |
| 1935 | Corporate Village              |                    | 01/01/1900 | 31/12/9999 |       |
| 1950 | Kraainem                       | Kraainem           | 01/01/1900 | 31/12/9999 | 23099 |
| 1970 | Wezembeek-Oppem                | Wezembeek-Oppem    | 01/01/1900 | 31/12/9999 | 23103 |
| 1980 | Eppegem                        | Zemst              | 01/01/1900 | 31/12/9999 | 23096 |
| 1980 | Zemst                          | Zemst              | 01/01/1900 | 31/12/9999 | 23096 |
| 1981 | Hofstade (VI.Br.)              | Zemst              | 01/01/1900 | 31/12/9999 | 23096 |
| 1982 | Elewijt                        | Zemst              | 01/01/1900 | 31/12/9999 | 23096 |
| 1982 | Weerde                         | Zemst              | 01/01/1900 | 31/12/9999 | 23096 |

|      |                        |                   |            |            |       |
|------|------------------------|-------------------|------------|------------|-------|
| 2000 | Antwerpen              | Antwerpen         | 01/01/1900 | 31/12/9999 | 11002 |
| 2018 | Antwerpen              | Antwerpen         | 01/01/1900 | 31/12/9999 | 11002 |
| 2020 | Antwerpen              | Antwerpen         | 01/01/1900 | 31/12/9999 | 11002 |
| 2030 | Antwerpen              | Antwerpen         | 01/01/1900 | 31/12/9999 | 11002 |
| 2040 | Antwerpen              | Antwerpen         | 01/01/1900 | 31/12/9999 | 11002 |
| 2040 | Berendrecht            | Antwerpen         | 01/01/1900 | 31/12/9999 | 11002 |
| 2040 | Lillo                  | Antwerpen         | 01/01/1900 | 31/12/9999 | 11002 |
| 2040 | Zandvliet              | Antwerpen         | 01/01/1900 | 31/12/9999 | 11002 |
| 2050 | Antwerpen              | Antwerpen         | 01/01/1900 | 31/12/9999 | 11002 |
| 2060 | Antwerpen              | Antwerpen         | 01/01/1900 | 31/12/9999 | 11002 |
| 2070 | Burcht                 | Zwijndrecht       | 01/01/1900 | 31/12/9999 | 11056 |
| 2070 | Zwijndrecht            | Zwijndrecht       | 01/01/1900 | 31/12/9999 | 11056 |
| 2075 | CSM Antwerpen X        |                   | 01/01/1900 | 31/12/9999 |       |
| 2099 | Antwerpen X            |                   | 01/01/1900 | 31/12/9999 |       |
| 2100 | Deurne (Antwerpen)     | Antwerpen         | 01/01/1900 | 31/12/9999 | 11002 |
| 2110 | Wijnegem               | Wijnegem          | 01/01/1900 | 31/12/9999 | 11050 |
| 2140 | Borgerhout (Antwerpen) | Antwerpen         | 01/01/1900 | 31/12/9999 | 11002 |
| 2150 | Borsbeek (Antw.)       | Borsbeek (Antw.)  | 01/01/1900 | 31/12/9999 | 11007 |
| 2160 | Wommelgem              | Wommelgem         | 01/01/1900 | 31/12/9999 | 11052 |
| 2170 | Merksem (Antwerpen)    | Antwerpen         | 01/01/1900 | 31/12/9999 | 11002 |
| 2180 | Ekeren (Antwerpen)     | Antwerpen         | 01/01/1900 | 31/12/9999 | 11002 |
| 2200 | Herentals              | Herentals         | 01/01/1900 | 31/12/9999 | 13011 |
| 2200 | Morkhoven              | Herentals         | 01/01/1900 | 31/12/9999 | 13011 |
| 2200 | Noorderwijk            | Herentals         | 01/01/1900 | 31/12/9999 | 13011 |
| 2220 | Hallaar                | Heist-op-den-Berg | 01/01/1900 | 31/12/9999 | 12014 |
| 2220 | Heist-op-den-Berg      | Heist-op-den-Berg | 01/01/1900 | 31/12/9999 | 12014 |
| 2221 | Booischoot             | Heist-op-den-Berg | 01/01/1900 | 31/12/9999 | 12014 |
| 2222 | Itegem                 | Heist-op-den-Berg | 01/01/1900 | 31/12/9999 | 12014 |
| 2222 | Wiekevorst             | Heist-op-den-Berg | 01/01/1900 | 31/12/9999 | 12014 |
| 2223 | Schriek                | Heist-op-den-Berg | 01/01/1900 | 31/12/9999 | 12014 |
| 2230 | Herselt                | Herselt           | 01/01/1900 | 31/12/9999 | 13013 |
| 2230 | Ramsel                 | Herselt           | 01/01/1900 | 31/12/9999 | 13013 |
| 2235 | Houtvenne              | Hulshout          | 01/01/1900 | 31/12/9999 | 13016 |
| 2235 | Hulshout               | Hulshout          | 01/01/1900 | 31/12/9999 | 13016 |
| 2235 | Westmeerbeek           | Hulshout          | 01/01/1900 | 31/12/9999 | 13016 |
| 2240 | Massenhoven            | Zandhoven         | 01/01/1900 | 31/12/9999 | 11054 |
| 2240 | Viersel                | Zandhoven         | 01/01/1900 | 31/12/9999 | 11054 |
| 2240 | Zandhoven              | Zandhoven         | 01/01/1900 | 31/12/9999 | 11054 |
| 2242 | Pulderbos              | Zandhoven         | 01/01/1900 | 31/12/9999 | 11054 |
| 2243 | Pulle                  | Zandhoven         | 01/01/1900 | 31/12/9999 | 11054 |
| 2250 | Olen                   | Olen              | 01/01/1900 | 31/12/9999 | 13029 |
| 2260 | Oevel                  | Westerlo          | 01/01/1900 | 31/12/9999 | 13049 |
| 2260 | Tongerlo (Antw.)       | Westerlo          | 01/01/1900 | 31/12/9999 | 13049 |
| 2260 | Westerlo               | Westerlo          | 01/01/1900 | 31/12/9999 | 13049 |
| 2260 | Zoerle-Parwijs         | Westerlo          | 01/01/1900 | 31/12/9999 | 13049 |
| 2270 | Herenthout             | Herenthout        | 01/01/1900 | 31/12/9999 | 13012 |
| 2275 | Gierle                 | Lille             | 01/01/1900 | 31/12/9999 | 13019 |
| 2275 | Lille                  | Lille             | 01/01/1900 | 31/12/9999 | 13019 |
| 2275 | Poederlee              | Lille             | 01/01/1900 | 31/12/9999 | 13019 |
| 2275 | Wechelderzande         | Lille             | 01/01/1900 | 31/12/9999 | 13019 |
| 2280 | Grobbendonk            | Grobbendonk       | 01/01/1900 | 31/12/9999 | 13010 |
| 2288 | Bouwel                 | Grobbendonk       | 01/01/1900 | 31/12/9999 | 13010 |
| 2290 | Vorselaar              | Vorselaar         | 01/01/1900 | 31/12/9999 | 13044 |
| 2300 | Turnhout               | Turnhout          | 01/01/1900 | 31/12/9999 | 13040 |
| 2310 | Rijkevorsel            | Rijkevorsel       | 01/01/1900 | 31/12/9999 | 13037 |
| 2320 | Hoogstraten            | Hoogstraten       | 01/01/1900 | 31/12/9999 | 13014 |
| 2321 | Meer                   | Hoogstraten       | 01/01/1900 | 31/12/9999 | 13014 |
| 2322 | Minderhout             | Hoogstraten       | 01/01/1900 | 31/12/9999 | 13014 |
| 2323 | Wortel                 | Hoogstraten       | 01/01/1900 | 31/12/9999 | 13014 |
| 2328 | Meerle                 | Hoogstraten       | 01/01/1900 | 31/12/9999 | 13014 |
| 2330 | Merksplas              | Merksplas         | 01/01/1900 | 31/12/9999 | 13023 |
| 2340 | Beerse                 | Beerse            | 01/01/1900 | 31/12/9999 | 13004 |
| 2340 | Vlimmeren              | Beerse            | 01/01/1900 | 31/12/9999 | 13004 |

|      |                     |               |            |            |       |
|------|---------------------|---------------|------------|------------|-------|
| 2350 | Vosselaar           | Vosselaar     | 01/01/1900 | 31/12/9999 | 13046 |
| 2360 | Oud-Turnhout        | Oud-Turnhout  | 01/01/1900 | 31/12/9999 | 13031 |
| 2370 | Arendonk            | Arendonk      | 01/01/1900 | 31/12/9999 | 13001 |
| 2380 | Ravels              | Ravels        | 01/01/1900 | 31/12/9999 | 13035 |
| 2381 | Weelde              | Ravels        | 01/01/1900 | 31/12/9999 | 13035 |
| 2382 | Poppel              | Ravels        | 01/01/1900 | 31/12/9999 | 13035 |
| 2387 | Baarle-Hertog       | Baarle-Hertog | 01/01/1900 | 31/12/9999 | 13002 |
| 2390 | Malle               | Malle         | 01/01/1900 | 31/12/9999 | 11057 |
| 2390 | Oostmalle           | Malle         | 01/01/1900 | 31/12/9999 | 11057 |
| 2390 | Westmalle           | Malle         | 01/01/1900 | 31/12/9999 | 11057 |
| 2400 | Mol                 | Mol           | 01/01/1900 | 31/12/9999 | 13025 |
| 2430 | Eindhout            | Laakdal       | 01/01/1900 | 31/12/9999 | 13053 |
| 2430 | Laakdal             | Laakdal       | 01/01/1900 | 31/12/9999 | 13053 |
| 2430 | Vorst (Kempen)      | Laakdal       | 01/01/1900 | 31/12/9999 | 13053 |
| 2431 | Varendonk           | Laakdal       | 01/01/1900 | 31/12/9999 | 13053 |
| 2431 | Veerle              | Laakdal       | 01/01/1900 | 31/12/9999 | 13053 |
| 2440 | Geel                | Geel          | 01/01/1900 | 31/12/9999 | 13008 |
| 2450 | Meerhout            | Meerhout      | 01/01/1900 | 31/12/9999 | 13021 |
| 2460 | Kasterlee           | Kasterlee     | 01/01/1900 | 31/12/9999 | 13017 |
| 2460 | Lichtaart           | Kasterlee     | 01/01/1900 | 31/12/9999 | 13017 |
| 2460 | Tielen              | Kasterlee     | 01/01/1900 | 31/12/9999 | 13017 |
| 2470 | Retie               | Retie         | 01/01/1900 | 31/12/9999 | 13036 |
| 2480 | Dessel              | Dessel        | 01/01/1900 | 31/12/9999 | 13006 |
| 2490 | Balen               | Balen         | 01/01/1900 | 31/12/9999 | 13003 |
| 2491 | Olmen               | Balen         | 01/01/1900 | 31/12/9999 | 13003 |
| 2500 | Koningshooikt       | Lier          | 01/01/1900 | 31/12/9999 | 12021 |
| 2500 | Lier                | Lier          | 01/01/1900 | 31/12/9999 | 12021 |
| 2520 | Broechem            | Ranst         | 01/01/1900 | 31/12/9999 | 11035 |
| 2520 | Emblem              | Ranst         | 01/01/1900 | 31/12/9999 | 11035 |
| 2520 | Oelegem             | Ranst         | 01/01/1900 | 31/12/9999 | 11035 |
| 2520 | Ranst               | Ranst         | 01/01/1900 | 31/12/9999 | 11035 |
| 2530 | Boechout            | Boechout      | 01/01/1900 | 31/12/9999 | 11004 |
| 2531 | Vremde              | Boechout      | 01/01/1900 | 31/12/9999 | 11004 |
| 2540 | Hove                | Hove          | 01/01/1900 | 31/12/9999 | 11021 |
| 2547 | Lint                | Lint          | 01/01/1900 | 31/12/9999 | 11025 |
| 2550 | Kontich             | Kontich       | 01/01/1900 | 31/12/9999 | 11024 |
| 2550 | Waarloos            | Kontich       | 01/01/1900 | 31/12/9999 | 11024 |
| 2560 | Bevel               | Nijlen        | 01/01/1900 | 31/12/9999 | 12026 |
| 2560 | Kessel              | Nijlen        | 01/01/1900 | 31/12/9999 | 12026 |
| 2560 | Nijlen              | Nijlen        | 01/01/1900 | 31/12/9999 | 12026 |
| 2570 | Duffel              | Duffel        | 01/01/1900 | 31/12/9999 | 12009 |
| 2580 | Beerzel             | Putte         | 01/01/1900 | 31/12/9999 | 12029 |
| 2580 | Putte               | Putte         | 01/01/1900 | 31/12/9999 | 12029 |
| 2590 | Berlaar             | Berlaar       | 01/01/1900 | 31/12/9999 | 12002 |
| 2590 | Gestel              | Berlaar       | 01/01/1900 | 31/12/9999 | 12002 |
| 2600 | Berchem (Antwerpen) | Antwerpen     | 01/01/1900 | 31/12/9999 | 11002 |
| 2610 | Wilrijk (Antwerpen) | Antwerpen     | 01/01/1900 | 31/12/9999 | 11002 |
| 2620 | Hemiksem            | Hemiksem      | 01/01/1900 | 31/12/9999 | 11018 |
| 2627 | Schelle             | Schelle       | 01/01/1900 | 31/12/9999 | 11038 |
| 2630 | Aartselaar          | Aartselaar    | 01/01/1900 | 31/12/9999 | 11001 |
| 2640 | Mortsel             | Mortsel       | 01/01/1900 | 31/12/9999 | 11029 |
| 2650 | Edegem              | Edegem        | 01/01/1900 | 31/12/9999 | 11013 |
| 2660 | Hoboken (Antwerpen) | Antwerpen     | 01/01/1900 | 31/12/9999 | 11002 |
| 2800 | Mechelen            | Mechelen      | 01/01/1900 | 31/12/9999 | 12025 |
| 2800 | Walem               | Mechelen      | 01/01/1900 | 31/12/9999 | 12025 |
| 2801 | Heffen              | Mechelen      | 01/01/1900 | 31/12/9999 | 12025 |
| 2811 | Hombeek             | Mechelen      | 01/01/1900 | 31/12/9999 | 12025 |
| 2811 | Leest               | Mechelen      | 01/01/1900 | 31/12/9999 | 12025 |
| 2812 | Muizen (Mechelen)   | Mechelen      | 01/01/1900 | 31/12/9999 | 12025 |
| 2820 | Bonheiden           | Bonheiden     | 01/01/1900 | 31/12/9999 | 12005 |
| 2820 | Rijmenam            | Bonheiden     | 01/01/1900 | 31/12/9999 | 12005 |
| 2830 | Blaasveld           | Willebroek    | 01/01/1900 | 31/12/9999 | 12040 |
| 2830 | Heindonk            | Willebroek    | 01/01/1900 | 31/12/9999 | 12040 |

|      |                        |                      |            |            |       |
|------|------------------------|----------------------|------------|------------|-------|
| 2830 | Tisselt                | Willebroek           | 01/01/1900 | 31/12/9999 | 12040 |
| 2830 | Willebroek             | Willebroek           | 01/01/1900 | 31/12/9999 | 12040 |
| 2840 | Reet                   | Rumst                | 01/01/1900 | 31/12/9999 | 11037 |
| 2840 | Rumst                  | Rumst                | 01/01/1900 | 31/12/9999 | 11037 |
| 2840 | Terhagen               | Rumst                | 01/01/1900 | 31/12/9999 | 11037 |
| 2845 | Niel                   | Niel                 | 01/01/1900 | 31/12/9999 | 11030 |
| 2850 | Boom                   | Boom                 | 01/01/1900 | 31/12/9999 | 11005 |
| 2860 | Sint-Katelijne-Waver   | Sint-Katelijne-Waver | 01/01/1900 | 31/12/9999 | 12035 |
| 2861 | Onze-Lieve-Vrouw-Waver | Sint-Katelijne-Waver | 01/01/1900 | 31/12/9999 | 12035 |
| 2870 | Breendonk              | Puurs                | 01/01/1900 | 31/12/2018 | 12030 |
| 2870 | Breendonk              | Puurs-Sint-Amunds    | 01/01/2019 | 31/12/9999 | 12041 |
| 2870 | Liezele                | Puurs                | 01/01/1900 | 31/12/2018 | 12030 |
| 2870 | Liezele                | Puurs-Sint-Amunds    | 01/01/2019 | 31/12/9999 | 12041 |
| 2870 | Puurs                  | Puurs                | 01/01/1900 | 31/12/2018 | 12030 |
| 2870 | Puurs                  | Puurs-Sint-Amunds    | 01/01/2019 | 31/12/9999 | 12041 |
| 2870 | Puurs-Sint-Amunds      | Puurs-Sint-Amunds    | 01/01/2019 | 31/12/9999 | 12041 |
| 2870 | Ruisbroek (Antw.)      | Puurs                | 01/01/1900 | 31/12/2018 | 12030 |
| 2870 | Ruisbroek (Antw.)      | Puurs-Sint-Amunds    | 01/01/2019 | 31/12/9999 | 12041 |
| 2880 | Bornem                 | Bornem               | 01/01/1900 | 31/12/9999 | 12007 |
| 2880 | Hingene                | Bornem               | 01/01/1900 | 31/12/9999 | 12007 |
| 2880 | Mariekerke (Bornem)    | Bornem               | 01/01/1900 | 31/12/9999 | 12007 |
| 2880 | Weert                  | Bornem               | 01/01/1900 | 31/12/9999 | 12007 |
| 2890 | Lippelo                | Sint-Amunds          | 01/01/1900 | 31/12/2018 | 12034 |
| 2890 | Lippelo                | Puurs-Sint-Amunds    | 01/01/2019 | 31/12/9999 | 12041 |
| 2890 | Oppuurs                | Sint-Amunds          | 01/01/1900 | 31/12/2018 | 12034 |
| 2890 | Oppuurs                | Puurs-Sint-Amunds    | 01/01/2019 | 31/12/9999 | 12041 |
| 2890 | Puurs-Sint-Amunds      | Puurs-Sint-Amunds    | 01/01/2019 | 31/12/9999 | 12041 |
| 2890 | Sint-Amunds            | Sint-Amunds          | 01/01/1900 | 31/12/2018 | 12034 |
| 2890 | Sint-Amunds            | Puurs-Sint-Amunds    | 01/01/2019 | 31/12/9999 | 12041 |
| 2900 | Schoten                | Schoten              | 01/01/1900 | 31/12/9999 | 11040 |
| 2910 | Essen                  | Essen                | 01/01/1900 | 31/12/9999 | 11016 |
| 2920 | Kalmthout              | Kalmthout            | 01/01/1900 | 31/12/9999 | 11022 |
| 2930 | Brasschaat             | Brasschaat           | 01/01/1900 | 31/12/9999 | 11008 |
| 2940 | Hoevenen               | Stabroek             | 01/01/1900 | 31/12/9999 | 11044 |
| 2940 | Stabroek               | Stabroek             | 01/01/1900 | 31/12/9999 | 11044 |
| 2950 | Kapellen (Antw.)       | Kapellen (Antw.)     | 01/01/1900 | 31/12/9999 | 11023 |
| 2960 | Brecht                 | Brecht               | 01/01/1900 | 31/12/9999 | 11009 |
| 2960 | Sint-Job-in-'t-Goor    | Brecht               | 01/01/1900 | 31/12/9999 | 11009 |
| 2960 | Sint-Lenaarts          | Brecht               | 01/01/1900 | 31/12/9999 | 11009 |
| 2970 | 's Gravenwezel         | Schilde              | 01/01/1900 | 31/12/9999 | 11039 |
| 2970 | Schilde                | Schilde              | 01/01/1900 | 31/12/9999 | 11039 |
| 2980 | Halle (Kempen)         | Zoersel              | 01/01/1900 | 31/12/9999 | 11055 |
| 2980 | Zoersel                | Zoersel              | 01/01/1900 | 31/12/9999 | 11055 |
| 2990 | Loenhout               | Wuustwezel           | 01/01/1900 | 31/12/9999 | 11053 |
| 2990 | Wuustwezel             | Wuustwezel           | 01/01/1900 | 31/12/9999 | 11053 |
| 3000 | Leuven                 | Leuven               | 01/01/1900 | 31/12/9999 | 24062 |
| 3001 | Heverlee               | Leuven               | 01/01/1900 | 31/12/9999 | 24062 |
| 3010 | Kessel-Lo              | Leuven               | 01/01/1900 | 31/12/9999 | 24062 |
| 3012 | Wilsele                | Leuven               | 01/01/1900 | 31/12/9999 | 24062 |
| 3018 | Wijgmaal (Vi.Br.)      | Leuven               | 01/01/1900 | 31/12/9999 | 24062 |
| 3020 | Herent                 | Herent               | 01/01/1900 | 31/12/9999 | 24038 |
| 3020 | Veltem-Beisem          | Herent               | 01/01/1900 | 31/12/9999 | 24038 |
| 3020 | Winksele               | Herent               | 01/01/1900 | 31/12/9999 | 24038 |
| 3040 | Huldenberg             | Huldenberg           | 01/01/1900 | 31/12/9999 | 24045 |
| 3040 | Loonbeek               | Huldenberg           | 01/01/1900 | 31/12/9999 | 24045 |
| 3040 | Neerijse               | Huldenberg           | 01/01/1900 | 31/12/9999 | 24045 |
| 3040 | Ottenburg              | Huldenberg           | 01/01/1900 | 31/12/9999 | 24045 |
| 3040 | Sint-Agatha-Rode       | Huldenberg           | 01/01/1900 | 31/12/9999 | 24045 |
| 3050 | Oud-Heverlee           | Oud-Heverlee         | 01/01/1900 | 31/12/9999 | 24086 |
| 3051 | Sint-Joris-Weert       | Oud-Heverlee         | 01/01/1900 | 31/12/9999 | 24086 |
| 3052 | Blanden                | Oud-Heverlee         | 01/01/1900 | 31/12/9999 | 24086 |
| 3053 | Haasrode               | Oud-Heverlee         | 01/01/1900 | 31/12/9999 | 24086 |
| 3054 | Vaalbeek               | Oud-Heverlee         | 01/01/1900 | 31/12/9999 | 24086 |

|      |                                |                       |            |            |       |
|------|--------------------------------|-----------------------|------------|------------|-------|
| 3060 | Bertem                         | Bertem                | 01/01/1900 | 31/12/9999 | 24009 |
| 3060 | Korbeek-Dijle                  | Bertem                | 01/01/1900 | 31/12/9999 | 24009 |
| 3061 | Leefdaal                       | Bertem                | 01/01/1900 | 31/12/9999 | 24009 |
| 3070 | Kortenberg                     | Kortenberg            | 01/01/1900 | 31/12/9999 | 24055 |
| 3071 | Erps-Kwerps                    | Kortenberg            | 01/01/1900 | 31/12/9999 | 24055 |
| 3078 | Everberg                       | Kortenberg            | 01/01/1900 | 31/12/9999 | 24055 |
| 3078 | Meerbeek                       | Kortenberg            | 01/01/1900 | 31/12/9999 | 24055 |
| 3080 | Duisburg                       | Tervuren              | 01/01/1900 | 31/12/9999 | 24104 |
| 3080 | Tervuren                       | Tervuren              | 01/01/1900 | 31/12/9999 | 24104 |
| 3080 | Vosseem                        | Tervuren              | 01/01/1900 | 31/12/9999 | 24104 |
| 3090 | Overijse                       | Overijse              | 01/01/1900 | 31/12/9999 | 23062 |
| 3110 | Rotselaar                      | Rotselaar             | 01/01/1900 | 31/12/9999 | 24094 |
| 3111 | Wezemaal                       | Rotselaar             | 01/01/1900 | 31/12/9999 | 24094 |
| 3118 | Werchter                       | Rotselaar             | 01/01/1900 | 31/12/9999 | 24094 |
| 3120 | Tremelo                        | Tremelo               | 01/01/1900 | 31/12/9999 | 24109 |
| 3128 | Baal                           | Tremelo               | 01/01/1900 | 31/12/9999 | 24109 |
| 3130 | Begijnendijk                   | Begijnendijk          | 01/01/1900 | 31/12/9999 | 24007 |
| 3130 | Betekom                        | Begijnendijk          | 01/01/1900 | 31/12/9999 | 24007 |
| 3140 | Keerbergen                     | Keerbergen            | 01/01/1900 | 31/12/9999 | 24048 |
| 3150 | Haacht                         | Haacht                | 01/01/1900 | 31/12/9999 | 24033 |
| 3150 | Tildonk                        | Haacht                | 01/01/1900 | 31/12/9999 | 24033 |
| 3150 | Wespelaar                      | Haacht                | 01/01/1900 | 31/12/9999 | 24033 |
| 3190 | Boortmeerbeek                  | Boortmeerbeek         | 01/01/1900 | 31/12/9999 | 24014 |
| 3191 | Hever                          | Boortmeerbeek         | 01/01/1900 | 31/12/9999 | 24014 |
| 3200 | Aarschot                       | Aarschot              | 01/01/1900 | 31/12/9999 | 24001 |
| 3200 | Gelrode                        | Aarschot              | 01/01/1900 | 31/12/9999 | 24001 |
| 3201 | Langdorp                       | Aarschot              | 01/01/1900 | 31/12/9999 | 24001 |
| 3202 | Rillaar                        | Aarschot              | 01/01/1900 | 31/12/9999 | 24001 |
| 3210 | Linden                         | Lubbeek               | 01/01/1900 | 31/12/9999 | 24066 |
| 3210 | Lubbeek                        | Lubbeek               | 01/01/1900 | 31/12/9999 | 24066 |
| 3211 | Binkom                         | Lubbeek               | 01/01/1900 | 31/12/9999 | 24066 |
| 3212 | Pellenberg                     | Lubbeek               | 01/01/1900 | 31/12/9999 | 24066 |
| 3220 | Holsbeek                       | Holsbeek              | 01/01/1900 | 31/12/9999 | 24043 |
| 3220 | Kortrijk-Dutssel               | Holsbeek              | 01/01/1900 | 31/12/9999 | 24043 |
| 3220 | Sint-Pieters-Rode              | Holsbeek              | 01/01/1900 | 31/12/9999 | 24043 |
| 3221 | Nieuwrode                      | Holsbeek              | 01/01/1900 | 31/12/9999 | 24043 |
| 3270 | Scherpenheuvel                 | Scherpenheuvel-Zichem | 01/01/1900 | 31/12/9999 | 24134 |
| 3270 | Scherpenheuvel-Zichem          | Scherpenheuvel-Zichem | 01/01/1900 | 31/12/9999 | 24134 |
| 3271 | Averbode                       | Scherpenheuvel-Zichem | 01/01/1900 | 31/12/9999 | 24134 |
| 3271 | Zichem                         | Scherpenheuvel-Zichem | 01/01/1900 | 31/12/9999 | 24134 |
| 3272 | Messelbroek                    | Scherpenheuvel-Zichem | 01/01/1900 | 31/12/9999 | 24134 |
| 3272 | Testelt                        | Scherpenheuvel-Zichem | 01/01/1900 | 31/12/9999 | 24134 |
| 3290 | Deurne (VI.Br.)                | Diest                 | 01/01/1900 | 31/12/9999 | 24020 |
| 3290 | Diest                          | Diest                 | 01/01/1900 | 31/12/9999 | 24020 |
| 3290 | Schafften                      | Diest                 | 01/01/1900 | 31/12/9999 | 24020 |
| 3290 | Webbekom                       | Diest                 | 01/01/1900 | 31/12/9999 | 24020 |
| 3293 | Kaggevinne                     | Diest                 | 01/01/1900 | 31/12/9999 | 24020 |
| 3294 | Molenstede                     | Diest                 | 01/01/1900 | 31/12/9999 | 24020 |
| 3300 | Bost                           | Tienen                | 01/01/1900 | 31/12/9999 | 24107 |
| 3300 | Goetsenhoven                   | Tienen                | 01/01/1900 | 31/12/9999 | 24107 |
| 3300 | Hakendover                     | Tienen                | 01/01/1900 | 31/12/9999 | 24107 |
| 3300 | Kumtich                        | Tienen                | 01/01/1900 | 31/12/9999 | 24107 |
| 3300 | Oorbeek                        | Tienen                | 01/01/1900 | 31/12/9999 | 24107 |
| 3300 | Oplinter                       | Tienen                | 01/01/1900 | 31/12/9999 | 24107 |
| 3300 | Sint-Margriete-Houtem (Tienen) | Tienen                | 01/01/1900 | 31/12/9999 | 24107 |
| 3300 | Tienen                         | Tienen                | 01/01/1900 | 31/12/9999 | 24107 |
| 3300 | Vissenaken                     | Tienen                | 01/01/1900 | 31/12/9999 | 24107 |
| 3320 | Hoegaarden                     | Hoegaarden            | 01/01/1900 | 31/12/9999 | 24041 |
| 3320 | Meldert (VI.Br.)               | Hoegaarden            | 01/01/1900 | 31/12/9999 | 24041 |
| 3321 | Outgaarden                     | Hoegaarden            | 01/01/1900 | 31/12/9999 | 24041 |
| 3350 | Drieslinter                    | Linter                | 01/01/1900 | 31/12/9999 | 24133 |
| 3350 | Linter                         | Linter                | 01/01/1900 | 31/12/9999 | 24133 |
| 3350 | Melkwezer                      | Linter                | 01/01/1900 | 31/12/9999 | 24133 |

|      |                       |             |            |            |       |
|------|-----------------------|-------------|------------|------------|-------|
| 3350 | Neerhespen            | Linter      | 01/01/1900 | 31/12/9999 | 24133 |
| 3350 | Neerlinter            | Linter      | 01/01/1900 | 31/12/9999 | 24133 |
| 3350 | Orsmaal-Gussenhoven   | Linter      | 01/01/1900 | 31/12/9999 | 24133 |
| 3350 | Overhespen            | Linter      | 01/01/1900 | 31/12/9999 | 24133 |
| 3350 | Wommersom             | Linter      | 01/01/1900 | 31/12/9999 | 24133 |
| 3360 | Bierbeek              | Bierbeek    | 01/01/1900 | 31/12/9999 | 24011 |
| 3360 | Korbeek-Lo            | Bierbeek    | 01/01/1900 | 31/12/9999 | 24011 |
| 3360 | Lovenjoel             | Bierbeek    | 01/01/1900 | 31/12/9999 | 24011 |
| 3360 | Opvelp                | Bierbeek    | 01/01/1900 | 31/12/9999 | 24011 |
| 3370 | Boutersem             | Boutersem   | 01/01/1900 | 31/12/9999 | 24016 |
| 3370 | Kerkom                | Boutersem   | 01/01/1900 | 31/12/9999 | 24016 |
| 3370 | Neervelp              | Boutersem   | 01/01/1900 | 31/12/9999 | 24016 |
| 3370 | Roosbeek              | Boutersem   | 01/01/1900 | 31/12/9999 | 24016 |
| 3370 | Vertrijk              | Boutersem   | 01/01/1900 | 31/12/9999 | 24016 |
| 3370 | Willebringen          | Boutersem   | 01/01/1900 | 31/12/9999 | 24016 |
| 3380 | Bunsbeek              | Glabbek     | 01/01/1900 | 31/12/9999 | 24137 |
| 3380 | Glabbek               | Glabbek     | 01/01/1900 | 31/12/9999 | 24137 |
| 3381 | Kapellen (VI.Br.)     | Glabbek     | 01/01/1900 | 31/12/9999 | 24137 |
| 3384 | Attenrode             | Glabbek     | 01/01/1900 | 31/12/9999 | 24137 |
| 3390 | Houwaart              | Tielt-Winge | 01/01/1900 | 31/12/9999 | 24135 |
| 3390 | Sint-Joris-Winge      | Tielt-Winge | 01/01/1900 | 31/12/9999 | 24135 |
| 3390 | Tielt-Winge           | Tielt-Winge | 01/01/1900 | 31/12/9999 | 24135 |
| 3390 | Tielt (VI.Br.)        | Tielt-Winge | 01/01/1900 | 31/12/9999 | 24135 |
| 3391 | Meensel-Kiezegem      | Tielt-Winge | 01/01/1900 | 31/12/9999 | 24135 |
| 3400 | Eliksem               | Landen      | 01/01/1900 | 31/12/9999 | 24059 |
| 3400 | Ezemaal               | Landen      | 01/01/1900 | 31/12/9999 | 24059 |
| 3400 | Laar                  | Landen      | 01/01/1900 | 31/12/9999 | 24059 |
| 3400 | Landen                | Landen      | 01/01/1900 | 31/12/9999 | 24059 |
| 3400 | Neerwinden            | Landen      | 01/01/1900 | 31/12/9999 | 24059 |
| 3400 | Overwinden            | Landen      | 01/01/1900 | 31/12/9999 | 24059 |
| 3400 | Rumsdorp              | Landen      | 01/01/1900 | 31/12/9999 | 24059 |
| 3400 | Wange                 | Landen      | 01/01/1900 | 31/12/9999 | 24059 |
| 3401 | Waasmont              | Landen      | 01/01/1900 | 31/12/9999 | 24059 |
| 3401 | Walsbets              | Landen      | 01/01/1900 | 31/12/9999 | 24059 |
| 3401 | Walshoutem            | Landen      | 01/01/1900 | 31/12/9999 | 24059 |
| 3401 | Wezeren               | Landen      | 01/01/1900 | 31/12/9999 | 24059 |
| 3404 | Attenhoven            | Landen      | 01/01/1900 | 31/12/9999 | 24059 |
| 3404 | Neerlanden            | Landen      | 01/01/1900 | 31/12/9999 | 24059 |
| 3440 | Budingingen           | Zoutleeuw   | 01/01/1900 | 31/12/9999 | 24130 |
| 3440 | Dormaal               | Zoutleeuw   | 01/01/1900 | 31/12/9999 | 24130 |
| 3440 | Halle-Booienhoven     | Zoutleeuw   | 01/01/1900 | 31/12/9999 | 24130 |
| 3440 | Helen-Bos             | Zoutleeuw   | 01/01/1900 | 31/12/9999 | 24130 |
| 3440 | Zoutleeuw             | Zoutleeuw   | 01/01/1900 | 31/12/9999 | 24130 |
| 3450 | Geetbets              | Geetbets    | 01/01/1900 | 31/12/9999 | 24028 |
| 3450 | Grazen                | Geetbets    | 01/01/1900 | 31/12/9999 | 24028 |
| 3454 | Rummen                | Geetbets    | 01/01/1900 | 31/12/9999 | 24028 |
| 3460 | Assent                | Bekkevoort  | 01/01/1900 | 31/12/9999 | 24008 |
| 3460 | Bekkevoort            | Bekkevoort  | 01/01/1900 | 31/12/9999 | 24008 |
| 3461 | Molenbeek-Wersbeek    | Bekkevoort  | 01/01/1900 | 31/12/9999 | 24008 |
| 3470 | Kortenaken            | Kortenaken  | 01/01/1900 | 31/12/9999 | 24054 |
| 3470 | Ransberg              | Kortenaken  | 01/01/1900 | 31/12/9999 | 24054 |
| 3470 | Sint-Margriete-Houtem | Kortenaken  | 01/01/1900 | 31/12/9999 | 24054 |
| 3471 | Hoeleden              | Kortenaken  | 01/01/1900 | 31/12/9999 | 24054 |
| 3472 | Kersbeek-Miskom       | Kortenaken  | 01/01/1900 | 31/12/9999 | 24054 |
| 3473 | Waanrode              | Kortenaken  | 01/01/1900 | 31/12/9999 | 24054 |
| 3500 | Hasselt               | Hasselt     | 01/01/1900 | 31/12/9999 | 71022 |
| 3500 | Sint-Lambrechts-Herk  | Hasselt     | 01/01/1900 | 31/12/9999 | 71022 |
| 3501 | Wimmertingen          | Hasselt     | 01/01/1900 | 31/12/9999 | 71022 |
| 3510 | Kermt (Hasselt)       | Hasselt     | 01/01/1900 | 31/12/9999 | 71022 |
| 3510 | Spalbeek              | Hasselt     | 01/01/1900 | 31/12/9999 | 71022 |
| 3511 | Kuringen              | Hasselt     | 01/01/1900 | 31/12/9999 | 71022 |
| 3511 | Stokrooie             | Hasselt     | 01/01/1900 | 31/12/9999 | 71022 |
| 3512 | Stevoort              | Hasselt     | 01/01/1900 | 31/12/9999 | 71022 |

|      |                      |                      |            |            |       |
|------|----------------------|----------------------|------------|------------|-------|
| 3520 | Zonhoven             | Zonhoven             | 01/01/1900 | 31/12/9999 | 71066 |
| 3530 | Helchteren           | Houthalen-Helchteren | 01/01/1900 | 31/12/9999 | 72039 |
| 3530 | Houthalen            | Houthalen-Helchteren | 01/01/1900 | 31/12/9999 | 72039 |
| 3530 | Houthalen-Helchteren | Houthalen-Helchteren | 01/01/1900 | 31/12/9999 | 72039 |
| 3540 | Berbroek             | Herk-de-Stad         | 01/01/1900 | 31/12/9999 | 71024 |
| 3540 | Donk                 | Herk-de-Stad         | 01/01/1900 | 31/12/9999 | 71024 |
| 3540 | Herk-de-Stad         | Herk-de-Stad         | 01/01/1900 | 31/12/9999 | 71024 |
| 3540 | Schulen              | Herk-de-Stad         | 01/01/1900 | 31/12/9999 | 71024 |
| 3545 | Halen                | Halen                | 01/01/1900 | 31/12/9999 | 71020 |
| 3545 | Loksbergen           | Halen                | 01/01/1900 | 31/12/9999 | 71020 |
| 3545 | Zelem                | Halen                | 01/01/1900 | 31/12/9999 | 71020 |
| 3550 | Heusden-Zolder       | Heusden-Zolder       | 01/01/1900 | 31/12/9999 | 71070 |
| 3550 | Heusden (Limb.)      | Heusden-Zolder       | 01/01/1900 | 31/12/9999 | 71070 |
| 3550 | Zolder               | Heusden-Zolder       | 01/01/1900 | 31/12/9999 | 71070 |
| 3560 | Linkhout             | Lummen               | 01/01/1900 | 31/12/9999 | 71037 |
| 3560 | Lummen               | Lummen               | 01/01/1900 | 31/12/9999 | 71037 |
| 3560 | Meldert (Limb.)      | Lummen               | 01/01/1900 | 31/12/9999 | 71037 |
| 3570 | Alken                | Alken                | 01/01/1900 | 31/12/9999 | 73001 |
| 3580 | Beringen             | Beringen             | 01/01/1900 | 31/12/9999 | 71004 |
| 3581 | Beverlo              | Beringen             | 01/01/1900 | 31/12/9999 | 71004 |
| 3582 | Koersel              | Beringen             | 01/01/1900 | 31/12/9999 | 71004 |
| 3583 | Paal                 | Beringen             | 01/01/1900 | 31/12/9999 | 71004 |
| 3590 | Diepenbeek           | Diepenbeek           | 01/01/1900 | 31/12/9999 | 71011 |
| 3600 | Genk                 | Genk                 | 01/01/1900 | 31/12/9999 | 71016 |
| 3620 | Gellik               | Lanaken              | 01/01/1900 | 31/12/9999 | 73042 |
| 3620 | Lanaken              | Lanaken              | 01/01/1900 | 31/12/9999 | 73042 |
| 3620 | Neerharen            | Lanaken              | 01/01/1900 | 31/12/9999 | 73042 |
| 3620 | Veldwezelt           | Lanaken              | 01/01/1900 | 31/12/9999 | 73042 |
| 3621 | Rekem                | Lanaken              | 01/01/1900 | 31/12/9999 | 73042 |
| 3630 | Eisden               | Maasmechelen         | 01/01/1900 | 31/12/9999 | 73107 |
| 3630 | Leut                 | Maasmechelen         | 01/01/1900 | 31/12/9999 | 73107 |
| 3630 | Maasmechelen         | Maasmechelen         | 01/01/1900 | 31/12/9999 | 73107 |
| 3630 | Mechelen-aan-de-Maas | Maasmechelen         | 01/01/1900 | 31/12/9999 | 73107 |
| 3630 | Meeswijk             | Maasmechelen         | 01/01/1900 | 31/12/9999 | 73107 |
| 3630 | Opgrimbie            | Maasmechelen         | 01/01/1900 | 31/12/9999 | 73107 |
| 3630 | Vucht                | Maasmechelen         | 01/01/1900 | 31/12/9999 | 73107 |
| 3631 | Boorseme             | Maasmechelen         | 01/01/1900 | 31/12/9999 | 73107 |
| 3631 | Uikhoven             | Maasmechelen         | 01/01/1900 | 31/12/9999 | 73107 |
| 3640 | Kessenich            | Kinrooi              | 01/01/1900 | 31/12/9999 | 72018 |
| 3640 | Kinrooi              | Kinrooi              | 01/01/1900 | 31/12/9999 | 72018 |
| 3640 | Molenbeersel         | Kinrooi              | 01/01/1900 | 31/12/9999 | 72018 |
| 3640 | Ophoven              | Kinrooi              | 01/01/1900 | 31/12/9999 | 72018 |
| 3650 | Dilsen               | Dilsen-Stokkem       | 01/01/1900 | 31/12/9999 | 72041 |
| 3650 | Dilsen-Stokkem       | Dilsen-Stokkem       | 01/01/1900 | 31/12/9999 | 72041 |
| 3650 | Elen                 | Dilsen-Stokkem       | 01/01/1900 | 31/12/9999 | 72041 |
| 3650 | Lanklaar             | Dilsen-Stokkem       | 01/01/1900 | 31/12/9999 | 72041 |
| 3650 | Rotem                | Dilsen-Stokkem       | 01/01/1900 | 31/12/9999 | 72041 |
| 3650 | Stokkem              | Dilsen-Stokkem       | 01/01/1900 | 31/12/9999 | 72041 |
| 3660 | Opplabbeek           | Opplabbeek           | 01/01/1900 | 31/12/2018 | 71047 |
| 3660 | Opplabbeek           | Oudsbergen           | 01/01/2019 | 31/12/9999 | 72042 |
| 3660 | Oudsbergen           | Oudsbergen           | 01/01/2019 | 31/12/9999 | 72042 |
| 3665 | As                   | As                   | 01/01/1900 | 31/12/9999 | 71002 |
| 3668 | Niel-bij-As          | As                   | 01/01/1900 | 31/12/9999 | 71002 |
| 3670 | Ellikom              | Meeuwen-Gruitrode    | 01/01/1900 | 31/12/2018 | 72040 |
| 3670 | Ellikom              | Oudsbergen           | 01/01/2019 | 31/12/9999 | 72042 |
| 3670 | Gruitrode            | Meeuwen-Gruitrode    | 01/01/1900 | 31/12/2018 | 72040 |
| 3670 | Gruitrode            | Oudsbergen           | 01/01/2019 | 31/12/9999 | 72042 |
| 3670 | Meeuwen              | Meeuwen-Gruitrode    | 01/01/1900 | 31/12/2018 | 72040 |
| 3670 | Meeuwen              | Oudsbergen           | 01/01/2019 | 31/12/9999 | 72042 |
| 3670 | Meeuwen-Gruitrode    | Meeuwen-Gruitrode    | 01/01/1900 | 31/12/2018 | 72040 |
| 3670 | Meeuwen-Gruitrode    | Oudsbergen           | 01/01/2019 | 31/12/9999 | 72042 |
| 3670 | Neerglabbeek         | Meeuwen-Gruitrode    | 01/01/1900 | 31/12/2018 | 72040 |
| 3670 | Neerglabbeek         | Oudsbergen           | 01/01/2019 | 31/12/9999 | 72042 |



|      |                      |                   |            |            |       |
|------|----------------------|-------------------|------------|------------|-------|
| 3670 | Oudsbergen           | Oudsbergen        | 01/01/2019 | 31/12/9999 | 72042 |
| 3670 | Wijshagen            | Meeuwen-Gruitrode | 01/01/1900 | 31/12/2018 | 72040 |
| 3670 | Wijshagen            | Oudsbergen        | 01/01/2019 | 31/12/9999 | 72042 |
| 3680 | Maaseik              | Maaseik           | 01/01/1900 | 31/12/9999 | 72021 |
| 3680 | Neeroeteren          | Maaseik           | 01/01/1900 | 31/12/9999 | 72021 |
| 3680 | Opoeteren            | Maaseik           | 01/01/1900 | 31/12/9999 | 72021 |
| 3690 | Zutendaal            | Zutendaal         | 01/01/1900 | 31/12/9999 | 71067 |
| 3700 | 's Herenelderden     | Tongeren          | 01/01/1900 | 31/12/9999 | 73083 |
| 3700 | Berg (Limb.)         | Tongeren          | 01/01/1900 | 31/12/9999 | 73083 |
| 3700 | Diets-Heur           | Tongeren          | 01/01/1900 | 31/12/9999 | 73083 |
| 3700 | Haren (Tongeren)     | Tongeren          | 01/01/1900 | 31/12/9999 | 73083 |
| 3700 | Henis                | Tongeren          | 01/01/1900 | 31/12/9999 | 73083 |
| 3700 | Kolmont (Tongeren)   | Tongeren          | 01/01/1900 | 31/12/9999 | 73083 |
| 3700 | Koninksem            | Tongeren          | 01/01/1900 | 31/12/9999 | 73083 |
| 3700 | Lauw                 | Tongeren          | 01/01/1900 | 31/12/9999 | 73083 |
| 3700 | Mal                  | Tongeren          | 01/01/1900 | 31/12/9999 | 73083 |
| 3700 | Neerrepn             | Tongeren          | 01/01/1900 | 31/12/9999 | 73083 |
| 3700 | Nerem                | Tongeren          | 01/01/1900 | 31/12/9999 | 73083 |
| 3700 | Overrepn (Kolmont)   | Tongeren          | 01/01/1900 | 31/12/9999 | 73083 |
| 3700 | Piringen (Haren)     | Tongeren          | 01/01/1900 | 31/12/9999 | 73083 |
| 3700 | Riksingen            | Tongeren          | 01/01/1900 | 31/12/9999 | 73083 |
| 3700 | Rutten               | Tongeren          | 01/01/1900 | 31/12/9999 | 73083 |
| 3700 | Sluizen              | Tongeren          | 01/01/1900 | 31/12/9999 | 73083 |
| 3700 | Tongeren             | Tongeren          | 01/01/1900 | 31/12/9999 | 73083 |
| 3700 | Vreren               | Tongeren          | 01/01/1900 | 31/12/9999 | 73083 |
| 3700 | Widoioe (Haren)      | Tongeren          | 01/01/1900 | 31/12/9999 | 73083 |
| 3717 | Herstappe            | Herstappe         | 01/01/1900 | 31/12/9999 | 73028 |
| 3720 | Kortessem            | Kortessem         | 01/01/1900 | 31/12/9999 | 73040 |
| 3721 | Vliermaalroot        | Kortessem         | 01/01/1900 | 31/12/9999 | 73040 |
| 3722 | Wintershoven         | Kortessem         | 01/01/1900 | 31/12/9999 | 73040 |
| 3723 | Guigoven             | Kortessem         | 01/01/1900 | 31/12/9999 | 73040 |
| 3724 | Vliermaal            | Kortessem         | 01/01/1900 | 31/12/9999 | 73040 |
| 3730 | Hoeselt              | Hoeselt           | 01/01/1900 | 31/12/9999 | 73032 |
| 3730 | Romershoven          | Hoeselt           | 01/01/1900 | 31/12/9999 | 73032 |
| 3730 | Sint-Huibrechts-Hern | Hoeselt           | 01/01/1900 | 31/12/9999 | 73032 |
| 3730 | Werm                 | Hoeselt           | 01/01/1900 | 31/12/9999 | 73032 |
| 3732 | Schalkhoven          | Hoeselt           | 01/01/1900 | 31/12/9999 | 73032 |
| 3740 | Beverst              | Bilzen            | 01/01/1900 | 31/12/9999 | 73006 |
| 3740 | Bilzen               | Bilzen            | 01/01/1900 | 31/12/9999 | 73006 |
| 3740 | Eigenbilzen          | Bilzen            | 01/01/1900 | 31/12/9999 | 73006 |
| 3740 | Grote-Spouwen        | Bilzen            | 01/01/1900 | 31/12/9999 | 73006 |
| 3740 | Hees                 | Bilzen            | 01/01/1900 | 31/12/9999 | 73006 |
| 3740 | Kleine-Spouwen       | Bilzen            | 01/01/1900 | 31/12/9999 | 73006 |
| 3740 | Mopertingen          | Bilzen            | 01/01/1900 | 31/12/9999 | 73006 |
| 3740 | Munsterbilzen        | Bilzen            | 01/01/1900 | 31/12/9999 | 73006 |
| 3740 | Rijkhoven            | Bilzen            | 01/01/1900 | 31/12/9999 | 73006 |
| 3740 | Rosmeer              | Bilzen            | 01/01/1900 | 31/12/9999 | 73006 |
| 3740 | Spouwen              | Bilzen            | 01/01/1900 | 30/09/2016 | 73006 |
| 3740 | Waltwilder           | Bilzen            | 01/01/1900 | 31/12/9999 | 73006 |
| 3742 | Martenslinde         | Bilzen            | 01/01/1900 | 31/12/9999 | 73006 |
| 3746 | Hoelbeek             | Bilzen            | 01/01/1900 | 31/12/9999 | 73006 |
| 3770 | Genoelselderden      | Riemst            | 01/01/1900 | 31/12/9999 | 73066 |
| 3770 | Herderen             | Riemst            | 01/01/1900 | 31/12/9999 | 73066 |
| 3770 | Kanne                | Riemst            | 01/01/1900 | 31/12/9999 | 73066 |
| 3770 | Membruggen           | Riemst            | 01/01/1900 | 31/12/9999 | 73066 |
| 3770 | Millen               | Riemst            | 01/01/1900 | 31/12/9999 | 73066 |
| 3770 | Riemst               | Riemst            | 01/01/1900 | 31/12/9999 | 73066 |
| 3770 | Val-Meer             | Riemst            | 01/01/1900 | 31/12/9999 | 73066 |
| 3770 | Vlijtingen           | Riemst            | 01/01/1900 | 31/12/9999 | 73066 |
| 3770 | Vroenhoven           | Riemst            | 01/01/1900 | 31/12/9999 | 73066 |
| 3770 | Zichen-Zussen-Bolder | Riemst            | 01/01/1900 | 31/12/9999 | 73066 |
| 3790 | Moelingen            | Voeren            | 01/01/1900 | 31/12/9999 | 73109 |
| 3790 | Sint-Martens-Voeren  | Voeren            | 01/01/1900 | 31/12/9999 | 73109 |

|      |                         |                       |            |            |       |
|------|-------------------------|-----------------------|------------|------------|-------|
| 3790 | Voeren                  | Voeren                | 01/01/1900 | 31/12/9999 | 73109 |
| 3791 | Remersdaal              | Voeren                | 01/01/1900 | 31/12/9999 | 73109 |
| 3792 | Sint-Pieters-Voeren     | Voeren                | 01/01/1900 | 31/12/9999 | 73109 |
| 3793 | Teuven                  | Voeren                | 01/01/1900 | 31/12/9999 | 73109 |
| 3798 | 's Gravenvoeren         | Voeren                | 01/01/1900 | 31/12/9999 | 73109 |
| 3800 | Aalst (Limb.)           | Sint-Truiden          | 01/01/1900 | 31/12/9999 | 71053 |
| 3800 | Brustem                 | Sint-Truiden          | 01/01/1900 | 31/12/9999 | 71053 |
| 3800 | Engelmanshoven          | Sint-Truiden          | 01/01/1900 | 31/12/9999 | 71053 |
| 3800 | Gelinden                | Sint-Truiden          | 01/01/1900 | 31/12/9999 | 71053 |
| 3800 | Groot-Gelmen            | Sint-Truiden          | 01/01/1900 | 31/12/9999 | 71053 |
| 3800 | Halmaal                 | Sint-Truiden          | 01/01/1900 | 31/12/9999 | 71053 |
| 3800 | Kerkom-bij-Sint-Truiden | Sint-Truiden          | 01/01/1900 | 31/12/9999 | 71053 |
| 3800 | Ordingen                | Sint-Truiden          | 01/01/1900 | 31/12/9999 | 71053 |
| 3800 | Sint-Truiden            | Sint-Truiden          | 01/01/1900 | 31/12/9999 | 71053 |
| 3800 | Zepperen                | Sint-Truiden          | 01/01/1900 | 31/12/9999 | 71053 |
| 3803 | Duras                   | Sint-Truiden          | 01/01/1900 | 31/12/9999 | 71053 |
| 3803 | Gorseme                 | Sint-Truiden          | 01/01/1900 | 31/12/9999 | 71053 |
| 3803 | Runkelen                | Sint-Truiden          | 01/01/1900 | 31/12/9999 | 71053 |
| 3803 | Wilderden               | Sint-Truiden          | 01/01/1900 | 31/12/9999 | 71053 |
| 3806 | Velm                    | Sint-Truiden          | 01/01/1900 | 31/12/9999 | 71053 |
| 3830 | Berlingen               | Wellen                | 01/01/1900 | 31/12/9999 | 73098 |
| 3830 | Wellen                  | Wellen                | 01/01/1900 | 31/12/9999 | 73098 |
| 3831 | Herten                  | Wellen                | 01/01/1900 | 31/12/9999 | 73098 |
| 3832 | Ulbeek                  | Wellen                | 01/01/1900 | 31/12/9999 | 73098 |
| 3840 | Bommershoven (Haren)    | Borgloon              | 01/01/1900 | 31/12/9999 | 73009 |
| 3840 | Borgloon                | Borgloon              | 01/01/1900 | 31/12/9999 | 73009 |
| 3840 | Broekom                 | Borgloon              | 01/01/1900 | 31/12/9999 | 73009 |
| 3840 | Gors-Opleeuw            | Borgloon              | 01/01/1900 | 31/12/9999 | 73009 |
| 3840 | Gotem                   | Borgloon              | 01/01/1900 | 31/12/9999 | 73009 |
| 3840 | Groot-Loon              | Borgloon              | 01/01/1900 | 31/12/9999 | 73009 |
| 3840 | Haren (Borgloon)        | Borgloon              | 01/01/1900 | 31/12/9999 | 73009 |
| 3840 | Hendrieken              | Borgloon              | 01/01/1900 | 31/12/9999 | 73009 |
| 3840 | Hoepertingen            | Borgloon              | 01/01/1900 | 31/12/9999 | 73009 |
| 3840 | Jesseren (Kolmont)      | Borgloon              | 01/01/1900 | 31/12/9999 | 73009 |
| 3840 | Kerniel                 | Borgloon              | 01/01/1900 | 31/12/9999 | 73009 |
| 3840 | Kolmont (Borgloon)      | Borgloon              | 01/01/1900 | 31/12/9999 | 73009 |
| 3840 | Kuttekoven              | Borgloon              | 01/01/1900 | 31/12/9999 | 73009 |
| 3840 | Rijkel                  | Borgloon              | 01/01/1900 | 31/12/9999 | 73009 |
| 3840 | Voort                   | Borgloon              | 01/01/1900 | 31/12/9999 | 73009 |
| 3850 | Binderveld              | Nieuwerkerken (Limb.) | 01/01/1900 | 31/12/9999 | 71045 |
| 3850 | Kozen                   | Nieuwerkerken (Limb.) | 01/01/1900 | 31/12/9999 | 71045 |
| 3850 | Nieuwerkerken (Limb.)   | Nieuwerkerken (Limb.) | 01/01/1900 | 31/12/9999 | 71045 |
| 3850 | Wijer                   | Nieuwerkerken (Limb.) | 01/01/1900 | 31/12/9999 | 71045 |
| 3870 | Batsheers               | Heers                 | 01/01/1900 | 31/12/9999 | 73022 |
| 3870 | Bovelingen              | Heers                 | 01/01/1900 | 31/12/9999 | 73022 |
| 3870 | Gutschoven              | Heers                 | 01/01/1900 | 31/12/9999 | 73022 |
| 3870 | Heers                   | Heers                 | 01/01/1900 | 31/12/9999 | 73022 |
| 3870 | Heks                    | Heers                 | 01/01/1900 | 31/12/9999 | 73022 |
| 3870 | Horpmaal                | Heers                 | 01/01/1900 | 31/12/9999 | 73022 |
| 3870 | Klein-Gelmen            | Heers                 | 01/01/1900 | 31/12/9999 | 73022 |
| 3870 | Mechelen-Bovelingen     | Heers                 | 01/01/1900 | 31/12/9999 | 73022 |
| 3870 | Mettekoven              | Heers                 | 01/01/1900 | 31/12/9999 | 73022 |
| 3870 | Opheers                 | Heers                 | 01/01/1900 | 31/12/9999 | 73022 |
| 3870 | Rukkelingen-Loon        | Heers                 | 01/01/1900 | 31/12/9999 | 73022 |
| 3870 | Vechmaal                | Heers                 | 01/01/1900 | 31/12/9999 | 73022 |
| 3870 | Veulen                  | Heers                 | 01/01/1900 | 31/12/9999 | 73022 |
| 3890 | Boekhout                | Gingelom              | 01/01/1900 | 31/12/9999 | 71017 |
| 3890 | Gingelom                | Gingelom              | 01/01/1900 | 31/12/9999 | 71017 |
| 3890 | Jeuk                    | Gingelom              | 01/01/1900 | 31/12/9999 | 71017 |
| 3890 | Kortijs                 | Gingelom              | 01/01/1900 | 31/12/9999 | 71017 |
| 3890 | Montenaken              | Gingelom              | 01/01/1900 | 31/12/9999 | 71017 |
| 3890 | Niel-bij-Sint-Truiden   | Gingelom              | 01/01/1900 | 31/12/9999 | 71017 |
| 3890 | Vorsen                  | Gingelom              | 01/01/1900 | 31/12/9999 | 71017 |

|      |                               |               |            |            |       |
|------|-------------------------------|---------------|------------|------------|-------|
| 3891 | Borlo                         | Gingelom      | 01/01/1900 | 31/12/9999 | 71017 |
| 3891 | Buvingen                      | Gingelom      | 01/01/1900 | 31/12/9999 | 71017 |
| 3891 | Mielen-Boven-Aalst            | Gingelom      | 01/01/1900 | 31/12/9999 | 71017 |
| 3891 | Muizen (Limb.)                | Gingelom      | 01/01/1900 | 31/12/9999 | 71017 |
| 3900 | Overpelt                      | Overpelt      | 01/01/1900 | 31/12/2018 | 72029 |
| 3900 | Overpelt                      | Pelt          | 01/01/2019 | 31/12/9999 | 72043 |
| 3900 | Pelt                          | Pelt          | 01/01/2019 | 31/12/9999 | 72043 |
| 3910 | Neerpelt                      | Neerpelt      | 01/01/1900 | 31/12/2018 | 72025 |
| 3910 | Neerpelt                      | Pelt          | 01/01/2019 | 31/12/9999 | 72043 |
| 3910 | Pelt                          | Pelt          | 01/01/2019 | 31/12/9999 | 72043 |
| 3910 | Sint-Huibrechts-Lille         | Neerpelt      | 01/01/1900 | 31/12/2018 | 72025 |
| 3910 | Sint-Huibrechts-Lille         | Pelt          | 01/01/2019 | 31/12/9999 | 72043 |
| 3920 | Lommel                        | Lommel        | 01/01/1900 | 31/12/9999 | 72020 |
| 3930 | Achel                         | Hamont-Achel  | 01/01/1900 | 31/12/9999 | 72037 |
| 3930 | Hamont                        | Hamont-Achel  | 01/01/1900 | 31/12/9999 | 72037 |
| 3930 | Hamont-Achel                  | Hamont-Achel  | 01/01/1900 | 31/12/9999 | 72037 |
| 3940 | Hechtel                       | Hechtel-Eksel | 01/01/1900 | 31/12/9999 | 72038 |
| 3940 | Hechtel-Eksel                 | Hechtel-Eksel | 01/01/1900 | 31/12/9999 | 72038 |
| 3941 | Eksel                         | Hechtel-Eksel | 01/01/1900 | 31/12/9999 | 72038 |
| 3945 | Ham                           | Ham           | 01/01/1900 | 31/12/9999 | 71069 |
| 3945 | Kwaadmechelen                 | Ham           | 01/01/1900 | 31/12/9999 | 71069 |
| 3945 | Oostham                       | Ham           | 01/01/1900 | 31/12/9999 | 71069 |
| 3950 | Bocholt                       | Bocholt       | 01/01/1900 | 31/12/9999 | 72003 |
| 3950 | Kaulille                      | Bocholt       | 01/01/1900 | 31/12/9999 | 72003 |
| 3950 | Reppel                        | Bocholt       | 01/01/1900 | 31/12/9999 | 72003 |
| 3960 | Beek                          | Bree          | 01/01/1900 | 31/12/9999 | 72004 |
| 3960 | Bree                          | Bree          | 01/01/1900 | 31/12/9999 | 72004 |
| 3960 | Gerdingen                     | Bree          | 01/01/1900 | 31/12/9999 | 72004 |
| 3960 | Opitter                       | Bree          | 01/01/1900 | 31/12/9999 | 72004 |
| 3960 | Tongerlo (Limb.)              | Bree          | 01/01/1900 | 31/12/9999 | 72004 |
| 3970 | Leopoldsburg                  | Leopoldsburg  | 01/01/1900 | 31/12/9999 | 71034 |
| 3971 | Heppen                        | Leopoldsburg  | 01/01/1900 | 31/12/9999 | 71034 |
| 3980 | Tessenderlo                   | Tessenderlo   | 01/01/1900 | 31/12/9999 | 71057 |
| 3990 | Grote-Brogel                  | Peer          | 01/01/1900 | 31/12/9999 | 72030 |
| 3990 | Kleine-Brogel                 | Peer          | 01/01/1900 | 31/12/9999 | 72030 |
| 3990 | Peer                          | Peer          | 01/01/1900 | 31/12/9999 | 72030 |
| 3990 | Wijchmaal                     | Peer          | 01/01/1900 | 31/12/9999 | 72030 |
| 4000 | Glain                         | Luik          | 01/01/1900 | 31/12/9999 | 62063 |
| 4000 | Luik                          | Luik          | 01/01/1900 | 31/12/9999 | 62063 |
| 4000 | Rocourt                       | Luik          | 01/01/1900 | 31/12/9999 | 62063 |
| 4020 | Bressoux                      | Luik          | 01/01/1900 | 31/12/9999 | 62063 |
| 4020 | Jupille-sur-Meuse             | Luik          | 01/01/1900 | 31/12/9999 | 62063 |
| 4020 | Luik                          | Luik          | 01/01/1900 | 31/12/9999 | 62063 |
| 4020 | Wandre                        | Luik          | 01/01/1900 | 31/12/9999 | 62063 |
| 4030 | Grivegnée                     | Luik          | 01/01/1900 | 31/12/9999 | 62063 |
| 4030 | Luik                          | Luik          | 01/01/1900 | 30/09/2016 | 62063 |
| 4031 | Angleur                       | Luik          | 01/01/1900 | 31/12/9999 | 62063 |
| 4032 | Chênée                        | Luik          | 01/01/1900 | 31/12/9999 | 62063 |
| 4040 | Herstal                       | Herstal       | 01/01/1900 | 31/12/9999 | 62051 |
| 4041 | Milmort                       | Herstal       | 01/01/1900 | 31/12/9999 | 62051 |
| 4041 | Vottem                        | Herstal       | 01/01/1900 | 31/12/9999 | 62051 |
| 4042 | Liers                         | Herstal       | 01/01/1900 | 31/12/9999 | 62051 |
| 4050 | Chaufontaine                  | Chaufontaine  | 01/01/1900 | 31/12/9999 | 62022 |
| 4051 | Vaux-sous-Chèvremont          | Chaufontaine  | 01/01/1900 | 31/12/9999 | 62022 |
| 4052 | Beaufays                      | Chaufontaine  | 01/01/1900 | 31/12/9999 | 62022 |
| 4053 | Embourg                       | Chaufontaine  | 01/01/1900 | 31/12/9999 | 62022 |
| 4075 | CSM Liège X                   |               | 01/01/1900 | 31/12/9999 |       |
| 4090 | BSD (Belg. Strijdkr. Duitsl.) |               | 01/01/1900 | 30/09/2016 |       |
| 4099 | Liège X                       |               | 01/01/1900 | 31/12/9999 |       |
| 4100 | Bonnelles                     | Seraing       | 01/01/1900 | 31/12/9999 | 62096 |
| 4100 | Seraing                       | Seraing       | 01/01/1900 | 31/12/9999 | 62096 |
| 4101 | Jemeppe-sur-Meuse             | Seraing       | 01/01/1900 | 31/12/9999 | 62096 |
| 4102 | Ougrée                        | Seraing       | 01/01/1900 | 31/12/9999 | 62096 |

|      |                     |                  |            |            |       |
|------|---------------------|------------------|------------|------------|-------|
| 4120 | Ehein               | Neupré           | 01/01/1900 | 31/12/9999 | 62121 |
| 4120 | Neupré              | Neupré           | 01/01/1900 | 31/12/9999 | 62121 |
| 4120 | Rotheux-Rimièrè     | Neupré           | 01/01/1900 | 31/12/9999 | 62121 |
| 4121 | Neuville-en-Condroz | Neupré           | 01/01/1900 | 31/12/9999 | 62121 |
| 4122 | Plainevaux          | Neupré           | 01/01/1900 | 31/12/9999 | 62121 |
| 4130 | Esneux              | Esneux           | 01/01/1900 | 31/12/9999 | 62032 |
| 4130 | Tilff               | Esneux           | 01/01/1900 | 31/12/9999 | 62032 |
| 4140 | Dolembreux          | Sprimont         | 01/01/1900 | 31/12/9999 | 62100 |
| 4140 | Gomzé-Andoumont     | Sprimont         | 01/01/1900 | 31/12/9999 | 62100 |
| 4140 | Rouvreux            | Sprimont         | 01/01/1900 | 31/12/9999 | 62100 |
| 4140 | Sprimont            | Sprimont         | 01/01/1900 | 31/12/9999 | 62100 |
| 4141 | Louveigné           | Sprimont         | 01/01/1900 | 31/12/9999 | 62100 |
| 4160 | Anthisnes           | Anthisnes        | 01/01/1900 | 31/12/9999 | 61079 |
| 4161 | Villers-aux-Tours   | Anthisnes        | 01/01/1900 | 31/12/9999 | 61079 |
| 4162 | Hody                | Anthisnes        | 01/01/1900 | 31/12/9999 | 61079 |
| 4163 | Tavier              | Anthisnes        | 01/01/1900 | 31/12/9999 | 61079 |
| 4170 | Comblain-au-Pont    | Comblain-au-Pont | 01/01/1900 | 31/12/9999 | 62026 |
| 4171 | Poulseur            | Comblain-au-Pont | 01/01/1900 | 31/12/9999 | 62026 |
| 4180 | Comblain-Fairon     | Hamoir           | 01/01/1900 | 31/12/9999 | 61024 |
| 4180 | Comblain-la-Tour    | Hamoir           | 01/01/1900 | 31/12/9999 | 61024 |
| 4180 | Hamoir              | Hamoir           | 01/01/1900 | 31/12/9999 | 61024 |
| 4181 | Filot               | Hamoir           | 01/01/1900 | 31/12/9999 | 61024 |
| 4190 | Ferrières           | Ferrières        | 01/01/1900 | 31/12/9999 | 61019 |
| 4190 | My                  | Ferrières        | 01/01/1900 | 31/12/9999 | 61019 |
| 4190 | Vieuxville          | Ferrières        | 01/01/1900 | 31/12/9999 | 61019 |
| 4190 | Werbomont           | Ferrières        | 01/01/1900 | 31/12/9999 | 61019 |
| 4190 | Xhoris              | Ferrières        | 01/01/1900 | 31/12/9999 | 61019 |
| 4210 | Burdinne            | Burdinne         | 01/01/1900 | 31/12/9999 | 61010 |
| 4210 | Hannêche            | Burdinne         | 01/01/1900 | 31/12/9999 | 61010 |
| 4210 | Lamontzée           | Burdinne         | 01/01/1900 | 31/12/9999 | 61010 |
| 4210 | Marneffe            | Burdinne         | 01/01/1900 | 31/12/9999 | 61010 |
| 4210 | Oteppe              | Burdinne         | 01/01/1900 | 31/12/9999 | 61010 |
| 4217 | Héron               | Héron            | 01/01/1900 | 31/12/9999 | 61028 |
| 4217 | Lavoir              | Héron            | 01/01/1900 | 31/12/9999 | 61028 |
| 4217 | Waret-l'Évêque      | Héron            | 01/01/1900 | 31/12/9999 | 61028 |
| 4218 | Couthuin            | Héron            | 01/01/1900 | 31/12/9999 | 61028 |
| 4219 | Acosse              | Wasseiges        | 01/01/1900 | 31/12/9999 | 64075 |
| 4219 | Ambresin            | Wasseiges        | 01/01/1900 | 31/12/9999 | 64075 |
| 4219 | Meeffe              | Wasseiges        | 01/01/1900 | 31/12/9999 | 64075 |
| 4219 | Wasseiges           | Wasseiges        | 01/01/1900 | 31/12/9999 | 64075 |
| 4250 | Boëlhe              | Geer             | 01/01/1900 | 31/12/9999 | 64029 |
| 4250 | Geer                | Geer             | 01/01/1900 | 31/12/9999 | 64029 |
| 4250 | Hollogne-sur-Geer   | Geer             | 01/01/1900 | 31/12/9999 | 64029 |
| 4250 | Lens-Saint-Servais  | Geer             | 01/01/1900 | 31/12/9999 | 64029 |
| 4252 | Omal                | Geer             | 01/01/1900 | 31/12/9999 | 64029 |
| 4253 | Darion              | Geer             | 01/01/1900 | 31/12/9999 | 64029 |
| 4254 | Ligney              | Geer             | 01/01/1900 | 31/12/9999 | 64029 |
| 4257 | Berloz              | Berloz           | 01/01/1900 | 31/12/9999 | 64008 |
| 4257 | Corswarem           | Berloz           | 01/01/1900 | 31/12/9999 | 64008 |
| 4257 | Rosoux-Crenwick     | Berloz           | 01/01/1900 | 31/12/9999 | 64008 |
| 4260 | Avennes             | Braives          | 01/01/1900 | 31/12/9999 | 64015 |
| 4260 | Braives             | Braives          | 01/01/1900 | 31/12/9999 | 64015 |
| 4260 | Ciplet              | Braives          | 01/01/1900 | 31/12/9999 | 64015 |
| 4260 | Fallais             | Braives          | 01/01/1900 | 31/12/9999 | 64015 |
| 4260 | Fumal               | Braives          | 01/01/1900 | 31/12/9999 | 64015 |
| 4260 | Ville-en-Hesbaye    | Braives          | 01/01/1900 | 31/12/9999 | 64015 |
| 4261 | Latinne             | Braives          | 01/01/1900 | 31/12/9999 | 64015 |
| 4263 | Tourinne (Lg.)      | Braives          | 01/01/1900 | 31/12/9999 | 64015 |
| 4280 | Abolens             | Hannuit          | 01/01/1900 | 31/12/9999 | 64034 |
| 4280 | Avernas-le-Bauduin  | Hannuit          | 01/01/1900 | 31/12/9999 | 64034 |
| 4280 | Avin                | Hannuit          | 01/01/1900 | 31/12/9999 | 64034 |
| 4280 | Bertrée             | Hannuit          | 01/01/1900 | 31/12/9999 | 64034 |
| 4280 | Blehen              | Hannuit          | 01/01/1900 | 31/12/9999 | 64034 |

|      |                       |                       |            |            |       |
|------|-----------------------|-----------------------|------------|------------|-------|
| 4280 | Cras-Avernas          | Hannuit               | 01/01/1900 | 31/12/9999 | 64034 |
| 4280 | Crehen                | Hannuit               | 01/01/1900 | 31/12/9999 | 64034 |
| 4280 | Grand-Hallet          | Hannuit               | 01/01/1900 | 31/12/9999 | 64034 |
| 4280 | Hannuit               | Hannuit               | 01/01/1900 | 31/12/9999 | 64034 |
| 4280 | Lens-Saint-Remy       | Hannuit               | 01/01/1900 | 31/12/9999 | 64034 |
| 4280 | Merdorp               | Hannuit               | 01/01/1900 | 31/12/9999 | 64034 |
| 4280 | Moxhe                 | Hannuit               | 01/01/1900 | 31/12/9999 | 64034 |
| 4280 | Petit-Hallet          | Hannuit               | 01/01/1900 | 31/12/9999 | 64034 |
| 4280 | Poucet                | Hannuit               | 01/01/1900 | 31/12/9999 | 64034 |
| 4280 | Thisnes               | Hannuit               | 01/01/1900 | 31/12/9999 | 64034 |
| 4280 | Trognée               | Hannuit               | 01/01/1900 | 31/12/9999 | 64034 |
| 4280 | Villers-le-Peuplier   | Hannuit               | 01/01/1900 | 31/12/9999 | 64034 |
| 4280 | Wansin                | Hannuit               | 01/01/1900 | 31/12/9999 | 64034 |
| 4287 | Lijsem                | Lijsem                | 01/01/1900 | 31/12/9999 | 64047 |
| 4287 | Pellaines             | Lijsem                | 01/01/1900 | 31/12/9999 | 64047 |
| 4287 | Racour                | Lijsem                | 01/01/1900 | 31/12/9999 | 64047 |
| 4300 | Bettincourt           | Borgworm              | 01/01/1900 | 31/12/9999 | 64074 |
| 4300 | Bleret                | Borgworm              | 01/01/1900 | 31/12/9999 | 64074 |
| 4300 | Borgworm              | Borgworm              | 01/01/1900 | 31/12/9999 | 64074 |
| 4300 | Bovenistier           | Borgworm              | 01/01/1900 | 31/12/9999 | 64074 |
| 4300 | Grand-Axhe            | Borgworm              | 01/01/1900 | 31/12/9999 | 64074 |
| 4300 | Lantremange           | Borgworm              | 01/01/1900 | 31/12/9999 | 64074 |
| 4300 | Oleye                 | Borgworm              | 01/01/1900 | 31/12/9999 | 64074 |
| 4317 | Aineffe               | Faimes                | 01/01/1900 | 31/12/9999 | 64076 |
| 4317 | Borlez                | Faimes                | 01/01/1900 | 31/12/9999 | 64076 |
| 4317 | Celles (Lg.)          | Faimes                | 01/01/1900 | 31/12/9999 | 64076 |
| 4317 | Faimes                | Faimes                | 01/01/1900 | 31/12/9999 | 64076 |
| 4317 | Les Waleffes          | Faimes                | 01/01/1900 | 31/12/9999 | 64076 |
| 4317 | Viemme                | Faimes                | 01/01/1900 | 31/12/9999 | 64076 |
| 4340 | Awans                 | Awans                 | 01/01/1900 | 31/12/9999 | 62006 |
| 4340 | Fooz                  | Awans                 | 01/01/1900 | 31/12/9999 | 62006 |
| 4340 | Othée                 | Awans                 | 01/01/1900 | 31/12/9999 | 62006 |
| 4340 | Villers-l'Evêque      | Awans                 | 01/01/1900 | 31/12/9999 | 62006 |
| 4342 | Hognoul               | Awans                 | 01/01/1900 | 31/12/9999 | 62006 |
| 4347 | Fexhe-le-Haut-Clocher | Fexhe-le-Haut-Clocher | 01/01/1900 | 31/12/9999 | 64025 |
| 4347 | Freloux               | Fexhe-le-Haut-Clocher | 01/01/1900 | 31/12/9999 | 64025 |
| 4347 | Noville (Lg.)         | Fexhe-le-Haut-Clocher | 01/01/1900 | 31/12/9999 | 64025 |
| 4347 | Roloux                | Fexhe-le-Haut-Clocher | 01/01/1900 | 31/12/9999 | 64025 |
| 4347 | Voroux-Goreux         | Fexhe-le-Haut-Clocher | 01/01/1900 | 31/12/9999 | 64025 |
| 4350 | Lamine                | Remicourt             | 01/01/1900 | 31/12/9999 | 64063 |
| 4350 | Momalle               | Remicourt             | 01/01/1900 | 31/12/9999 | 64063 |
| 4350 | Pousset               | Remicourt             | 01/01/1900 | 31/12/9999 | 64063 |
| 4350 | Remicourt             | Remicourt             | 01/01/1900 | 31/12/9999 | 64063 |
| 4351 | Hodeige               | Remicourt             | 01/01/1900 | 31/12/9999 | 64063 |
| 4357 | Donceel               | Donceel               | 01/01/1900 | 31/12/9999 | 64023 |
| 4357 | Haneffe               | Donceel               | 01/01/1900 | 31/12/9999 | 64023 |
| 4357 | Jeneffe (Lg.)         | Donceel               | 01/01/1900 | 31/12/9999 | 64023 |
| 4357 | Limont                | Donceel               | 01/01/1900 | 31/12/9999 | 64023 |
| 4360 | Bergilers             | Oreye                 | 01/01/1900 | 31/12/9999 | 64056 |
| 4360 | Grandville            | Oreye                 | 01/01/1900 | 31/12/9999 | 64056 |
| 4360 | Lens-sur-Geer         | Oreye                 | 01/01/1900 | 31/12/9999 | 64056 |
| 4360 | Oreye                 | Oreye                 | 01/01/1900 | 31/12/9999 | 64056 |
| 4360 | Otrange               | Oreye                 | 01/01/1900 | 31/12/9999 | 64056 |
| 4367 | Crisnée               | Crisnée               | 01/01/1900 | 31/12/9999 | 64021 |
| 4367 | Fize-le-Marsal        | Crisnée               | 01/01/1900 | 31/12/9999 | 64021 |
| 4367 | Kemexhe               | Crisnée               | 01/01/1900 | 31/12/9999 | 64021 |
| 4367 | Odeur                 | Crisnée               | 01/01/1900 | 31/12/9999 | 64021 |
| 4367 | Thys                  | Crisnée               | 01/01/1900 | 31/12/9999 | 64021 |
| 4400 | Awirs                 | Flémalle              | 01/01/1900 | 31/12/9999 | 62120 |
| 4400 | Chokier               | Flémalle              | 01/01/1900 | 31/12/9999 | 62120 |
| 4400 | Flémalle              | Flémalle              | 01/01/1900 | 31/12/9999 | 62120 |
| 4400 | Flémalle-Grande       | Flémalle              | 01/01/1900 | 31/12/9999 | 62120 |
| 4400 | Flémalle-Haute        | Flémalle              | 01/01/1900 | 31/12/9999 | 62120 |

|      |                         |                         |            |            |       |
|------|-------------------------|-------------------------|------------|------------|-------|
| 4400 | Gleixhe                 | Flémalle                | 01/01/1900 | 31/12/9999 | 62120 |
| 4400 | Ivoz-Ramet              | Flémalle                | 01/01/1900 | 31/12/9999 | 62120 |
| 4400 | Mons-lez-Liège          | Flémalle                | 01/01/1900 | 31/12/9999 | 62120 |
| 4420 | Montegnée               | Saint-Nicolas (Lg.)     | 01/01/1900 | 31/12/9999 | 62093 |
| 4420 | Saint-Nicolas (Lg.)     | Saint-Nicolas (Lg.)     | 01/01/1900 | 31/12/9999 | 62093 |
| 4420 | Tilleur                 | Saint-Nicolas (Lg.)     | 01/01/1900 | 31/12/9999 | 62093 |
| 4430 | Ans                     | Ans                     | 01/01/1900 | 31/12/9999 | 62003 |
| 4431 | Loncin                  | Ans                     | 01/01/1900 | 31/12/9999 | 62003 |
| 4432 | Alleur                  | Ans                     | 01/01/1900 | 31/12/9999 | 62003 |
| 4432 | Xhendremael             | Ans                     | 01/01/1900 | 31/12/9999 | 62003 |
| 4450 | Juprelle                | Juprelle                | 01/01/1900 | 31/12/9999 | 62060 |
| 4450 | Lantin                  | Juprelle                | 01/01/1900 | 31/12/9999 | 62060 |
| 4450 | Slins                   | Juprelle                | 01/01/1900 | 31/12/9999 | 62060 |
| 4451 | Voroux-lez-Liers        | Juprelle                | 01/01/1900 | 31/12/9999 | 62060 |
| 4452 | Paifve                  | Juprelle                | 01/01/1900 | 31/12/9999 | 62060 |
| 4452 | Wihogne                 | Juprelle                | 01/01/1900 | 31/12/9999 | 62060 |
| 4453 | Villers-Saint-Siméon    | Juprelle                | 01/01/1900 | 31/12/9999 | 62060 |
| 4458 | Fexhe-Slins             | Juprelle                | 01/01/1900 | 31/12/9999 | 62060 |
| 4460 | Bierset                 | Grâce-Hollogne          | 01/01/1900 | 31/12/9999 | 62118 |
| 4460 | Grâce-Berleur           | Grâce-Hollogne          | 01/01/1900 | 31/12/9999 | 62118 |
| 4460 | Grâce-Hollogne          | Grâce-Hollogne          | 01/01/1900 | 31/12/9999 | 62118 |
| 4460 | Hollogne-aux-Pierres    | Grâce-Hollogne          | 01/01/1900 | 31/12/9999 | 62118 |
| 4460 | Horion-Hozémont         | Grâce-Hollogne          | 01/01/1900 | 31/12/9999 | 62118 |
| 4460 | Velroux                 | Grâce-Hollogne          | 01/01/1900 | 31/12/9999 | 62118 |
| 4470 | Saint-Georges-sur-Meuse | Saint-Georges-sur-Meuse | 01/01/1900 | 31/12/9999 | 64065 |
| 4480 | Clermont-sous-Huy       | Engis                   | 01/01/1900 | 31/12/9999 | 61080 |
| 4480 | Ehein                   | Engis                   | 01/01/1900 | 31/12/9999 | 61080 |
| 4480 | Engis                   | Engis                   | 01/01/1900 | 31/12/9999 | 61080 |
| 4480 | Hermalle-sous-Huy       | Engis                   | 01/01/1900 | 31/12/9999 | 61080 |
| 4500 | Ben-Ahin                | Hoei                    | 01/01/1900 | 31/12/9999 | 61031 |
| 4500 | Hoei                    | Hoei                    | 01/01/1900 | 31/12/9999 | 61031 |
| 4500 | Tihange                 | Hoei                    | 01/01/1900 | 31/12/9999 | 61031 |
| 4520 | Antheit                 | Wanze                   | 01/01/1900 | 31/12/9999 | 61072 |
| 4520 | Bas-Oha                 | Wanze                   | 01/01/1900 | 31/12/9999 | 61072 |
| 4520 | Huccorgne               | Wanze                   | 01/01/1900 | 31/12/9999 | 61072 |
| 4520 | Moha                    | Wanze                   | 01/01/1900 | 31/12/9999 | 61072 |
| 4520 | Vinalmont               | Wanze                   | 01/01/1900 | 31/12/9999 | 61072 |
| 4520 | Wanze                   | Wanze                   | 01/01/1900 | 31/12/9999 | 61072 |
| 4530 | Fize-Fontaine           | Villers-le-Bouillet     | 01/01/1900 | 31/12/9999 | 61068 |
| 4530 | Vaux-et-Borset          | Villers-le-Bouillet     | 01/01/1900 | 31/12/9999 | 61068 |
| 4530 | Vieux-Waleffe           | Villers-le-Bouillet     | 01/01/1900 | 31/12/9999 | 61068 |
| 4530 | Villers-le-Bouillet     | Villers-le-Bouillet     | 01/01/1900 | 31/12/9999 | 61068 |
| 4530 | Warnant-Dreye           | Villers-le-Bouillet     | 01/01/1900 | 31/12/9999 | 61068 |
| 4537 | Bodegnée                | Verlaine                | 01/01/1900 | 31/12/9999 | 61063 |
| 4537 | Chapon-Seraing          | Verlaine                | 01/01/1900 | 31/12/9999 | 61063 |
| 4537 | Seraing-le-Château      | Verlaine                | 01/01/1900 | 31/12/9999 | 61063 |
| 4537 | Verlaine                | Verlaine                | 01/01/1900 | 31/12/9999 | 61063 |
| 4540 | Amay                    | Amay                    | 01/01/1900 | 31/12/9999 | 61003 |
| 4540 | Ampsin                  | Amay                    | 01/01/1900 | 31/12/9999 | 61003 |
| 4540 | Flône                   | Amay                    | 01/01/1900 | 31/12/9999 | 61003 |
| 4540 | Jehay                   | Amay                    | 01/01/1900 | 31/12/9999 | 61003 |
| 4540 | Ombret                  | Amay                    | 01/01/1900 | 31/12/9999 | 61003 |
| 4550 | Nandrin                 | Nandrin                 | 01/01/1900 | 31/12/9999 | 61043 |
| 4550 | Saint-Séverin           | Nandrin                 | 01/01/1900 | 31/12/9999 | 61043 |
| 4550 | Villers-le-Temple       | Nandrin                 | 01/01/1900 | 31/12/9999 | 61043 |
| 4550 | Yernée-Fraineux         | Nandrin                 | 01/01/1900 | 31/12/9999 | 61043 |
| 4557 | Abée                    | Tinlot                  | 01/01/1900 | 31/12/9999 | 61081 |
| 4557 | Fraiture                | Tinlot                  | 01/01/1900 | 31/12/9999 | 61081 |
| 4557 | Ramelot                 | Tinlot                  | 01/01/1900 | 31/12/9999 | 61081 |
| 4557 | Seny                    | Tinlot                  | 01/01/1900 | 31/12/9999 | 61081 |
| 4557 | Soheit-Tinlot           | Tinlot                  | 01/01/1900 | 31/12/9999 | 61081 |
| 4557 | Tinlot                  | Tinlot                  | 01/01/1900 | 31/12/9999 | 61081 |
| 4560 | Bois-et-Borsu           | Clavier                 | 01/01/1900 | 31/12/9999 | 61012 |

|      |                         |              |            |            |       |
|------|-------------------------|--------------|------------|------------|-------|
| 4560 | Clavier                 | Clavier      | 01/01/1900 | 31/12/9999 | 61012 |
| 4560 | Les Avins               | Clavier      | 01/01/1900 | 31/12/9999 | 61012 |
| 4560 | Ocquier                 | Clavier      | 01/01/1900 | 31/12/9999 | 61012 |
| 4560 | Pailhe                  | Clavier      | 01/01/1900 | 31/12/9999 | 61012 |
| 4560 | Terwagne                | Clavier      | 01/01/1900 | 31/12/9999 | 61012 |
| 4570 | Marchin                 | Marchin      | 01/01/1900 | 31/12/9999 | 61039 |
| 4570 | Vyle-et-Tharoul         | Marchin      | 01/01/1900 | 31/12/9999 | 61039 |
| 4577 | Modave                  | Modave       | 01/01/1900 | 31/12/9999 | 61041 |
| 4577 | Outrelouxhe             | Modave       | 01/01/1900 | 31/12/9999 | 61041 |
| 4577 | Strée-lez-Huy           | Modave       | 01/01/1900 | 31/12/9999 | 61041 |
| 4577 | Vierset-Barse           | Modave       | 01/01/1900 | 31/12/9999 | 61041 |
| 4590 | Ellemelle               | Ouffet       | 01/01/1900 | 31/12/9999 | 61048 |
| 4590 | Ouffet                  | Ouffet       | 01/01/1900 | 31/12/9999 | 61048 |
| 4590 | Warzée                  | Ouffet       | 01/01/1900 | 31/12/9999 | 61048 |
| 4600 | Lanaye                  | Wezet        | 01/01/1900 | 31/12/9999 | 62108 |
| 4600 | Lixhe                   | Wezet        | 01/01/1900 | 31/12/9999 | 62108 |
| 4600 | Richelle                | Wezet        | 01/01/1900 | 31/12/9999 | 62108 |
| 4600 | Wezet                   | Wezet        | 01/01/1900 | 31/12/9999 | 62108 |
| 4601 | Argenteau               | Wezet        | 01/01/1900 | 31/12/9999 | 62108 |
| 4602 | Cheratte                | Wezet        | 01/01/1900 | 31/12/9999 | 62108 |
| 4606 | Saint-André             | Dalhem       | 01/01/1900 | 31/12/9999 | 62027 |
| 4607 | Berneau                 | Dalhem       | 01/01/1900 | 31/12/9999 | 62027 |
| 4607 | Bombaye                 | Dalhem       | 01/01/1900 | 31/12/9999 | 62027 |
| 4607 | Dalhem                  | Dalhem       | 01/01/1900 | 31/12/9999 | 62027 |
| 4607 | Feneur                  | Dalhem       | 01/01/1900 | 31/12/9999 | 62027 |
| 4607 | Mortroux                | Dalhem       | 01/01/1900 | 31/12/9999 | 62027 |
| 4608 | Neufchâteau (Lg.)       | Dalhem       | 01/01/1900 | 31/12/9999 | 62027 |
| 4608 | Warsage                 | Dalhem       | 01/01/1900 | 31/12/9999 | 62027 |
| 4610 | Bellaire                | Beyne-Heusay | 01/01/1900 | 31/12/9999 | 62015 |
| 4610 | Beyne-Heusay            | Beyne-Heusay | 01/01/1900 | 31/12/9999 | 62015 |
| 4610 | Queue-du-Bois           | Beyne-Heusay | 01/01/1900 | 31/12/9999 | 62015 |
| 4620 | Fléron                  | Fléron       | 01/01/1900 | 31/12/9999 | 62038 |
| 4621 | Retinne                 | Fléron       | 01/01/1900 | 31/12/9999 | 62038 |
| 4623 | Magnée                  | Fléron       | 01/01/1900 | 31/12/9999 | 62038 |
| 4624 | Romsée                  | Fléron       | 01/01/1900 | 31/12/9999 | 62038 |
| 4630 | Ayeneux                 | Soumagne     | 01/01/1900 | 31/12/9999 | 62099 |
| 4630 | Micheroux               | Soumagne     | 01/01/1900 | 31/12/9999 | 62099 |
| 4630 | Soumagne                | Soumagne     | 01/01/1900 | 31/12/9999 | 62099 |
| 4630 | Tignée                  | Soumagne     | 01/01/1900 | 31/12/9999 | 62099 |
| 4631 | Evegnée                 | Soumagne     | 01/01/1900 | 31/12/9999 | 62099 |
| 4632 | Cérexhe-Heuseux         | Soumagne     | 01/01/1900 | 31/12/9999 | 62099 |
| 4633 | Melen                   | Soumagne     | 01/01/1900 | 31/12/9999 | 62099 |
| 4650 | Chaîneux                | Herve        | 01/01/1900 | 31/12/9999 | 63035 |
| 4650 | Grand-Rechain           | Herve        | 01/01/1900 | 31/12/9999 | 63035 |
| 4650 | Herve                   | Herve        | 01/01/1900 | 31/12/9999 | 63035 |
| 4650 | Julémont                | Herve        | 01/01/1900 | 31/12/9999 | 63035 |
| 4651 | Battice                 | Herve        | 01/01/1900 | 31/12/9999 | 63035 |
| 4652 | Xhendelesse             | Herve        | 01/01/1900 | 31/12/9999 | 63035 |
| 4653 | Bolland                 | Herve        | 01/01/1900 | 31/12/9999 | 63035 |
| 4654 | Charneux                | Herve        | 01/01/1900 | 31/12/9999 | 63035 |
| 4670 | Blégny                  | Blégny       | 01/01/1900 | 31/12/9999 | 62119 |
| 4670 | Mortier                 | Blégny       | 01/01/1900 | 31/12/9999 | 62119 |
| 4670 | Trembleur               | Blégny       | 01/01/1900 | 31/12/9999 | 62119 |
| 4671 | Barchon                 | Blégny       | 01/01/1900 | 31/12/9999 | 62119 |
| 4671 | Housse                  | Blégny       | 01/01/1900 | 31/12/9999 | 62119 |
| 4671 | Saive                   | Blégny       | 01/01/1900 | 31/12/9999 | 62119 |
| 4672 | Saint-Remy (Lg.)        | Blégny       | 01/01/1900 | 31/12/9999 | 62119 |
| 4680 | Hermée                  | Oupeye       | 01/01/1900 | 31/12/9999 | 62079 |
| 4680 | Oupeye                  | Oupeye       | 01/01/1900 | 31/12/9999 | 62079 |
| 4681 | Hermalle-sous-Argenteau | Oupeye       | 01/01/1900 | 31/12/9999 | 62079 |
| 4682 | Heure-le-Romain         | Oupeye       | 01/01/1900 | 31/12/9999 | 62079 |
| 4682 | Houtain-Saint-Siméon    | Oupeye       | 01/01/1900 | 31/12/9999 | 62079 |
| 4683 | Vivegnis                | Oupeye       | 01/01/1900 | 31/12/9999 | 62079 |

|      |                   |              |            |            |       |
|------|-------------------|--------------|------------|------------|-------|
| 4684 | Haccourt          | Oupeye       | 01/01/1900 | 31/12/9999 | 62079 |
| 4690 | Bitsingen         | Bitsingen    | 01/01/1900 | 31/12/9999 | 62011 |
| 4690 | Boirs             | Bitsingen    | 01/01/1900 | 31/12/9999 | 62011 |
| 4690 | Eben-Emael        | Bitsingen    | 01/01/1900 | 31/12/9999 | 62011 |
| 4690 | Glons             | Bitsingen    | 01/01/1900 | 31/12/9999 | 62011 |
| 4690 | Roclenge-sur-Geer | Bitsingen    | 01/01/1900 | 31/12/9999 | 62011 |
| 4690 | Wonck             | Bitsingen    | 01/01/1900 | 31/12/9999 | 62011 |
| 4700 | Eupen             | Eupen        | 01/01/1900 | 31/12/9999 | 63023 |
| 4701 | Kettenis          | Eupen        | 01/01/1900 | 31/12/9999 | 63023 |
| 4710 | Lontzen           | Lontzen      | 01/01/1900 | 31/12/9999 | 63048 |
| 4711 | Walhorn           | Lontzen      | 01/01/1900 | 31/12/9999 | 63048 |
| 4720 | Kelmis            | Kelmis       | 01/01/1900 | 31/12/9999 | 63040 |
| 4721 | Neu-Moresnet      | Kelmis       | 01/01/1900 | 31/12/9999 | 63040 |
| 4728 | Hergenrath        | Kelmis       | 01/01/1900 | 31/12/9999 | 63040 |
| 4730 | Hauset            | Raeren       | 01/01/1900 | 31/12/9999 | 63061 |
| 4730 | Raeren            | Raeren       | 01/01/1900 | 31/12/9999 | 63061 |
| 4731 | Eynatten          | Raeren       | 01/01/1900 | 31/12/9999 | 63061 |
| 4750 | Butgenbach        | Butgenbach   | 01/01/1900 | 31/12/9999 | 63013 |
| 4750 | Elsenborn         | Butgenbach   | 01/01/1900 | 31/12/9999 | 63013 |
| 4760 | Büllingen         | Büllingen    | 01/01/1900 | 31/12/9999 | 63012 |
| 4760 | Manderfeld        | Büllingen    | 01/01/1900 | 31/12/9999 | 63012 |
| 4761 | Rocherath         | Büllingen    | 01/01/1900 | 31/12/9999 | 63012 |
| 4770 | Amel              | Amel         | 01/01/1900 | 31/12/9999 | 63001 |
| 4770 | Meyerode          | Amel         | 01/01/1900 | 31/12/9999 | 63001 |
| 4771 | Heppenbach        | Amel         | 01/01/1900 | 31/12/9999 | 63001 |
| 4780 | Recht             | Sankt Vith   | 01/01/1900 | 31/12/9999 | 63067 |
| 4780 | Sankt Vith        | Sankt Vith   | 01/01/1900 | 31/12/9999 | 63067 |
| 4782 | Schoenberg        | Sankt Vith   | 01/01/1900 | 31/12/9999 | 63067 |
| 4783 | Lommersweiler     | Sankt Vith   | 01/01/1900 | 31/12/9999 | 63067 |
| 4784 | Crombach          | Sankt Vith   | 01/01/1900 | 31/12/9999 | 63067 |
| 4790 | Burg-Reuland      | Burg-Reuland | 01/01/1900 | 31/12/9999 | 63087 |
| 4790 | Reuland           | Burg-Reuland | 01/01/1900 | 31/12/9999 | 63087 |
| 4791 | Thommen           | Burg-Reuland | 01/01/1900 | 31/12/9999 | 63087 |
| 4800 | Ensival           | Verviers     | 01/01/1900 | 31/12/9999 | 63079 |
| 4800 | Lambermont        | Verviers     | 01/01/1900 | 31/12/9999 | 63079 |
| 4800 | Petit-Rechain     | Verviers     | 01/01/1900 | 31/12/9999 | 63079 |
| 4800 | Polleur           | Verviers     | 01/01/1900 | 31/12/9999 | 63079 |
| 4800 | Verviers          | Verviers     | 01/01/1900 | 31/12/9999 | 63079 |
| 4801 | Stembert          | Verviers     | 01/01/1900 | 31/12/9999 | 63079 |
| 4802 | Heusy             | Verviers     | 01/01/1900 | 31/12/9999 | 63079 |
| 4820 | Dison             | Dison        | 01/01/1900 | 31/12/9999 | 63020 |
| 4821 | Andrimont         | Dison        | 01/01/1900 | 31/12/9999 | 63020 |
| 4830 | Limburg           | Limburg      | 01/01/1900 | 31/12/9999 | 63046 |
| 4831 | Bilstain          | Limburg      | 01/01/1900 | 31/12/9999 | 63046 |
| 4834 | Goé               | Limburg      | 01/01/1900 | 31/12/9999 | 63046 |
| 4837 | Baelen (Lg.)      | Baelen (Lg.) | 01/01/1900 | 31/12/9999 | 63004 |
| 4837 | Membach           | Baelen (Lg.) | 01/01/1900 | 31/12/9999 | 63004 |
| 4840 | Welkenraedt       | Welkenraedt  | 01/01/1900 | 31/12/9999 | 63084 |
| 4841 | Henri-Chapelle    | Welkenraedt  | 01/01/1900 | 31/12/9999 | 63084 |
| 4845 | Jalhay            | Jalhay       | 01/01/1900 | 31/12/9999 | 63038 |
| 4845 | Sart-lez-Spa      | Jalhay       | 01/01/1900 | 31/12/9999 | 63038 |
| 4850 | Montzen           | Plombières   | 01/01/1900 | 31/12/9999 | 63088 |
| 4850 | Moresnet          | Plombières   | 01/01/1900 | 31/12/9999 | 63088 |
| 4850 | Plombières        | Plombières   | 01/01/1900 | 31/12/9999 | 63088 |
| 4851 | Gemmenich         | Plombières   | 01/01/1900 | 31/12/9999 | 63088 |
| 4851 | Sippenaeken       | Plombières   | 01/01/1900 | 31/12/9999 | 63088 |
| 4852 | Hombourg          | Plombières   | 01/01/1900 | 31/12/9999 | 63088 |
| 4860 | Cornesse          | Pepinster    | 01/01/1900 | 31/12/9999 | 63058 |
| 4860 | Pepinster         | Pepinster    | 01/01/1900 | 31/12/9999 | 63058 |
| 4860 | Wegnez            | Pepinster    | 01/01/1900 | 31/12/9999 | 63058 |
| 4861 | Solron            | Pepinster    | 01/01/1900 | 31/12/9999 | 63058 |
| 4870 | Forêt             | Trooz        | 01/01/1900 | 31/12/9999 | 62122 |
| 4870 | Fraipont          | Trooz        | 01/01/1900 | 31/12/9999 | 62122 |



|      |                       |                    |            |            |       |
|------|-----------------------|--------------------|------------|------------|-------|
| 4870 | Nessonvaux            | Trooz              | 01/01/1900 | 31/12/9999 | 62122 |
| 4870 | Trooz                 | Trooz              | 01/01/1900 | 31/12/9999 | 62122 |
| 4877 | Olné                  | Olné               | 01/01/1900 | 31/12/9999 | 63057 |
| 4880 | Aubel                 | Aubel              | 01/01/1900 | 31/12/9999 | 63003 |
| 4890 | Clermont (Lg.)        | Thimister-Clermont | 01/01/1900 | 31/12/9999 | 63089 |
| 4890 | Thimister-Clermont    | Thimister-Clermont | 01/01/1900 | 31/12/9999 | 63089 |
| 4890 | Thimister             | Thimister-Clermont | 01/01/1900 | 31/12/9999 | 63089 |
| 4900 | Spa                   | Spa                | 01/01/1900 | 31/12/9999 | 63072 |
| 4910 | La Reid               | Theux              | 01/01/1900 | 31/12/9999 | 63076 |
| 4910 | Polleur               | Theux              | 01/01/1900 | 31/12/9999 | 63076 |
| 4910 | Theux                 | Theux              | 01/01/1900 | 31/12/9999 | 63076 |
| 4920 | Aywaille              | Aywaille           | 01/01/1900 | 31/12/9999 | 62009 |
| 4920 | Ernonheid             | Aywaille           | 01/01/1900 | 31/12/9999 | 62009 |
| 4920 | Harzé                 | Aywaille           | 01/01/1900 | 31/12/9999 | 62009 |
| 4920 | Louveigné             | Aywaille           | 01/01/1900 | 31/12/9999 | 62009 |
| 4920 | Sougné-Remouchamps    | Aywaille           | 01/01/1900 | 31/12/9999 | 62009 |
| 4950 | Faymonville           | Weismes            | 01/01/1900 | 31/12/9999 | 63080 |
| 4950 | Robertville           | Weismes            | 01/01/1900 | 31/12/9999 | 63080 |
| 4950 | Sourbrodt             | Weismes            | 01/01/1900 | 31/12/9999 | 63080 |
| 4950 | Weismes               | Weismes            | 01/01/1900 | 31/12/9999 | 63080 |
| 4960 | Bellevaux-Ligneuville | Malmedy            | 01/01/1900 | 31/12/9999 | 63049 |
| 4960 | Bevercé               | Malmedy            | 01/01/1900 | 31/12/9999 | 63049 |
| 4960 | Malmedy               | Malmedy            | 01/01/1900 | 31/12/9999 | 63049 |
| 4970 | Francorchamps         | Stavelot           | 01/01/1900 | 31/12/9999 | 63073 |
| 4970 | Stavelot              | Stavelot           | 01/01/1900 | 31/12/9999 | 63073 |
| 4980 | Fosse (Lg.)           | Trois-Ponts        | 01/01/1900 | 31/12/9999 | 63086 |
| 4980 | Trois-Ponts           | Trois-Ponts        | 01/01/1900 | 31/12/9999 | 63086 |
| 4980 | Wanne                 | Trois-Ponts        | 01/01/1900 | 31/12/9999 | 63086 |
| 4983 | Basse-Bodeux          | Trois-Ponts        | 01/01/1900 | 31/12/9999 | 63086 |
| 4987 | Chevron               | Stoumont           | 01/01/1900 | 31/12/9999 | 63075 |
| 4987 | La Gleize             | Stoumont           | 01/01/1900 | 31/12/9999 | 63075 |
| 4987 | Lorcé                 | Stoumont           | 01/01/1900 | 31/12/9999 | 63075 |
| 4987 | Rahier                | Stoumont           | 01/01/1900 | 31/12/9999 | 63075 |
| 4987 | Stoumont              | Stoumont           | 01/01/1900 | 31/12/9999 | 63075 |
| 4990 | Arbrefontaine         | Lierneux           | 01/01/1900 | 31/12/9999 | 63045 |
| 4990 | Bra                   | Lierneux           | 01/01/1900 | 31/12/9999 | 63045 |
| 4990 | Lierneux              | Lierneux           | 01/01/1900 | 31/12/9999 | 63045 |
| 5000 | Beez                  | Namen              | 01/01/1900 | 31/12/9999 | 92094 |
| 5000 | Namen                 | Namen              | 01/01/1900 | 31/12/9999 | 92094 |
| 5001 | Belgrade              | Namen              | 01/01/1900 | 31/12/9999 | 92094 |
| 5002 | Saint-Servais         | Namen              | 01/01/1900 | 31/12/9999 | 92094 |
| 5003 | Saint-Marc            | Namen              | 01/01/1900 | 31/12/9999 | 92094 |
| 5004 | Bouge                 | Namen              | 01/01/1900 | 31/12/9999 | 92094 |
| 5010 | SA SudPresse          |                    | 01/01/1900 | 31/12/9999 |       |
| 5012 | Parlement Wallon      |                    | 01/01/1900 | 31/12/9999 |       |
| 5020 | Champion              | Namen              | 01/01/1900 | 31/12/9999 | 92094 |
| 5020 | Daussoulx             | Namen              | 01/01/1900 | 31/12/9999 | 92094 |
| 5020 | Flawinne              | Namen              | 01/01/1900 | 31/12/9999 | 92094 |
| 5020 | Malonne               | Namen              | 01/01/1900 | 31/12/9999 | 92094 |
| 5020 | Suarlée               | Namen              | 01/01/1900 | 31/12/9999 | 92094 |
| 5020 | Temploux              | Namen              | 01/01/1900 | 31/12/9999 | 92094 |
| 5020 | Vedrin                | Namen              | 01/01/1900 | 31/12/9999 | 92094 |
| 5021 | Boninne               | Namen              | 01/01/1900 | 31/12/9999 | 92094 |
| 5022 | Cognelée              | Namen              | 01/01/1900 | 31/12/9999 | 92094 |
| 5024 | Gelbressée            | Namen              | 01/01/1900 | 31/12/9999 | 92094 |
| 5024 | Marche-les-Dames      | Namen              | 01/01/1900 | 31/12/9999 | 92094 |
| 5030 | Beuzet                | Gembloux           | 01/01/1900 | 31/12/9999 | 92142 |
| 5030 | Ernage                | Gembloux           | 01/01/1900 | 31/12/9999 | 92142 |
| 5030 | Gembloux              | Gembloux           | 01/01/1900 | 31/12/9999 | 92142 |
| 5030 | Grand-Manil           | Gembloux           | 01/01/1900 | 31/12/9999 | 92142 |
| 5030 | Lonzée                | Gembloux           | 01/01/1900 | 31/12/9999 | 92142 |
| 5030 | Sauvenière            | Gembloux           | 01/01/1900 | 31/12/9999 | 92142 |
| 5031 | Grand-Leez            | Gembloux           | 01/01/1900 | 31/12/9999 | 92142 |

|      |                     |                    |            |            |       |
|------|---------------------|--------------------|------------|------------|-------|
| 5032 | Bossière            | Gembloux           | 01/01/1900 | 31/12/9999 | 92142 |
| 5032 | Bothey              | Gembloux           | 01/01/1900 | 31/12/9999 | 92142 |
| 5032 | Corroy-le-Château   | Gembloux           | 01/01/1900 | 31/12/9999 | 92142 |
| 5032 | Isnes               | Gembloux           | 01/01/1900 | 31/12/9999 | 92142 |
| 5032 | Mazy                | Gembloux           | 01/01/1900 | 31/12/9999 | 92142 |
| 5060 | Arsimont            | Sambreville        | 01/01/1900 | 31/12/9999 | 92137 |
| 5060 | Auvelais            | Sambreville        | 01/01/1900 | 31/12/9999 | 92137 |
| 5060 | Falisolle           | Sambreville        | 01/01/1900 | 31/12/9999 | 92137 |
| 5060 | Keumiée             | Sambreville        | 01/01/1900 | 31/12/9999 | 92137 |
| 5060 | Moignelée           | Sambreville        | 01/01/1900 | 31/12/9999 | 92137 |
| 5060 | Sambreville         | Sambreville        | 01/01/1900 | 31/12/9999 | 92137 |
| 5060 | Tamines             | Sambreville        | 01/01/1900 | 31/12/9999 | 92137 |
| 5060 | Velaine-sur-Sambre  | Sambreville        | 01/01/1900 | 31/12/9999 | 92137 |
| 5070 | Aisemont            | Fosses-la-Ville    | 01/01/1900 | 31/12/9999 | 92048 |
| 5070 | Fosses-la-Ville     | Fosses-la-Ville    | 01/01/1900 | 31/12/9999 | 92048 |
| 5070 | Le Roux             | Fosses-la-Ville    | 01/01/1900 | 31/12/9999 | 92048 |
| 5070 | Sart-Eustache       | Fosses-la-Ville    | 01/01/1900 | 31/12/9999 | 92048 |
| 5070 | Sart-Saint-Laurent  | Fosses-la-Ville    | 01/01/1900 | 31/12/9999 | 92048 |
| 5070 | Vitriival           | Fosses-la-Ville    | 01/01/1900 | 31/12/9999 | 92048 |
| 5080 | Emines              | La Bruyère         | 01/01/1900 | 31/12/9999 | 92141 |
| 5080 | La Bruyère          | La Bruyère         | 01/01/1900 | 31/12/9999 | 92141 |
| 5080 | Rhisnes             | La Bruyère         | 01/01/1900 | 31/12/9999 | 92141 |
| 5080 | Villers-lez-Heest   | La Bruyère         | 01/01/1900 | 31/12/9999 | 92141 |
| 5080 | Warisoulx           | La Bruyère         | 01/01/1900 | 31/12/9999 | 92141 |
| 5081 | Bovesse             | La Bruyère         | 01/01/1900 | 31/12/9999 | 92141 |
| 5081 | Meux                | La Bruyère         | 01/01/1900 | 31/12/9999 | 92141 |
| 5081 | Saint-Denis-Bovesse | La Bruyère         | 01/01/1900 | 31/12/9999 | 92141 |
| 5100 | Dave                | Namen              | 01/01/1900 | 31/12/9999 | 92094 |
| 5100 | Jambes (Namur)      | Namen              | 01/01/1900 | 31/12/9999 | 92094 |
| 5100 | Naninne             | Namen              | 01/01/1900 | 31/12/9999 | 92094 |
| 5100 | Wépion              | Namen              | 01/01/1900 | 31/12/9999 | 92094 |
| 5100 | Wierde              | Namen              | 01/01/1900 | 31/12/9999 | 92094 |
| 5101 | Erpent              | Namen              | 01/01/1900 | 31/12/9999 | 92094 |
| 5101 | Lives-sur-Meuse     | Namen              | 01/01/1900 | 31/12/9999 | 92094 |
| 5101 | Loyers              | Namen              | 01/01/1900 | 31/12/9999 | 92094 |
| 5140 | Boignée             | Sombrefe           | 01/01/1900 | 31/12/9999 | 92114 |
| 5140 | Ligny               | Sombrefe           | 01/01/1900 | 31/12/9999 | 92114 |
| 5140 | Sombrefe            | Sombrefe           | 01/01/1900 | 31/12/9999 | 92114 |
| 5140 | Tongrinne           | Sombrefe           | 01/01/1900 | 31/12/9999 | 92114 |
| 5150 | Floreffe            | Floreffe           | 01/01/1900 | 31/12/9999 | 92045 |
| 5150 | Floriffoux          | Floreffe           | 01/01/1900 | 31/12/9999 | 92045 |
| 5150 | Franrière           | Floreffe           | 01/01/1900 | 31/12/9999 | 92045 |
| 5150 | Soye (Nam.)         | Floreffe           | 01/01/1900 | 31/12/9999 | 92045 |
| 5170 | Arbre (Nam.)        | Profondeville      | 01/01/1900 | 31/12/9999 | 92101 |
| 5170 | Bois-de-Villers     | Profondeville      | 01/01/1900 | 31/12/9999 | 92101 |
| 5170 | Lesve               | Profondeville      | 01/01/1900 | 31/12/9999 | 92101 |
| 5170 | Lustin              | Profondeville      | 01/01/1900 | 31/12/9999 | 92101 |
| 5170 | Profondeville       | Profondeville      | 01/01/1900 | 31/12/9999 | 92101 |
| 5170 | Rivière             | Profondeville      | 01/01/1900 | 31/12/9999 | 92101 |
| 5190 | Balâtre             | Jemeppe-sur-Sambre | 01/01/1900 | 31/12/9999 | 92140 |
| 5190 | Ham-sur-Sambre      | Jemeppe-sur-Sambre | 01/01/1900 | 31/12/9999 | 92140 |
| 5190 | Jemeppe-sur-Sambre  | Jemeppe-sur-Sambre | 01/01/1900 | 31/12/9999 | 92140 |
| 5190 | Mornimont           | Jemeppe-sur-Sambre | 01/01/1900 | 31/12/9999 | 92140 |
| 5190 | Moustier-sur-Sambre | Jemeppe-sur-Sambre | 01/01/1900 | 31/12/9999 | 92140 |
| 5190 | Onoz                | Jemeppe-sur-Sambre | 01/01/1900 | 31/12/9999 | 92140 |
| 5190 | Saint-Martin        | Jemeppe-sur-Sambre | 01/01/1900 | 31/12/9999 | 92140 |
| 5190 | Spy                 | Jemeppe-sur-Sambre | 01/01/1900 | 31/12/9999 | 92140 |
| 5300 | Andenne             | Andenne            | 01/01/1900 | 31/12/9999 | 92003 |
| 5300 | Bonneville          | Andenne            | 01/01/1900 | 31/12/9999 | 92003 |
| 5300 | Coutisse            | Andenne            | 01/01/1900 | 31/12/9999 | 92003 |
| 5300 | Landenne            | Andenne            | 01/01/1900 | 31/12/9999 | 92003 |
| 5300 | Maizeret            | Andenne            | 01/01/1900 | 31/12/9999 | 92003 |
| 5300 | Namèche             | Andenne            | 01/01/1900 | 31/12/9999 | 92003 |

|      |                      |             |            |            |       |
|------|----------------------|-------------|------------|------------|-------|
| 5300 | Sclayn               | Andenne     | 01/01/1900 | 31/12/9999 | 92003 |
| 5300 | Seilles              | Andenne     | 01/01/1900 | 31/12/9999 | 92003 |
| 5300 | Thon                 | Andenne     | 01/01/1900 | 31/12/9999 | 92003 |
| 5300 | Vezein               | Andenne     | 01/01/1900 | 31/12/9999 | 92003 |
| 5310 | Aische-en-Refail     | Eghezée     | 01/01/1900 | 31/12/9999 | 92035 |
| 5310 | Bolinne              | Eghezée     | 01/01/1900 | 31/12/9999 | 92035 |
| 5310 | Boneffe              | Eghezée     | 01/01/1900 | 31/12/9999 | 92035 |
| 5310 | Branchon             | Eghezée     | 01/01/1900 | 31/12/9999 | 92035 |
| 5310 | Dhuy                 | Eghezée     | 01/01/1900 | 31/12/9999 | 92035 |
| 5310 | Eghezée              | Eghezée     | 01/01/1900 | 31/12/9999 | 92035 |
| 5310 | Hanret               | Eghezée     | 01/01/1900 | 31/12/9999 | 92035 |
| 5310 | Leuze (Nam.)         | Eghezée     | 01/01/1900 | 31/12/9999 | 92035 |
| 5310 | Liernu               | Eghezée     | 01/01/1900 | 31/12/9999 | 92035 |
| 5310 | Longchamps (Nam.)    | Eghezée     | 01/01/1900 | 31/12/9999 | 92035 |
| 5310 | Mehaigne             | Eghezée     | 01/01/1900 | 31/12/9999 | 92035 |
| 5310 | Noville-sur-Méhaigne | Eghezée     | 01/01/1900 | 31/12/9999 | 92035 |
| 5310 | Saint-Germain        | Eghezée     | 01/01/1900 | 31/12/9999 | 92035 |
| 5310 | Taviers (Nam.)       | Eghezée     | 01/01/1900 | 31/12/9999 | 92035 |
| 5310 | Upigny               | Eghezée     | 01/01/1900 | 31/12/9999 | 92035 |
| 5310 | Waret-la-Chaussée    | Eghezée     | 01/01/1900 | 31/12/9999 | 92035 |
| 5330 | Assesse              | Assesse     | 01/01/1900 | 31/12/9999 | 92006 |
| 5330 | Maillen              | Assesse     | 01/01/1900 | 31/12/9999 | 92006 |
| 5330 | Sart-Bernard         | Assesse     | 01/01/1900 | 31/12/9999 | 92006 |
| 5332 | Crupet               | Assesse     | 01/01/1900 | 31/12/9999 | 92006 |
| 5333 | Sorinne-la-Longue    | Assesse     | 01/01/1900 | 31/12/9999 | 92006 |
| 5334 | Florée               | Assesse     | 01/01/1900 | 31/12/9999 | 92006 |
| 5336 | Courrière            | Assesse     | 01/01/1900 | 31/12/9999 | 92006 |
| 5340 | Faulx-les-Tombes     | Gesves      | 01/01/1900 | 31/12/9999 | 92054 |
| 5340 | Gesves               | Gesves      | 01/01/1900 | 31/12/9999 | 92054 |
| 5340 | Haltinne             | Gesves      | 01/01/1900 | 31/12/9999 | 92054 |
| 5340 | Mozet                | Gesves      | 01/01/1900 | 31/12/9999 | 92054 |
| 5340 | Sorée                | Gesves      | 01/01/1900 | 31/12/9999 | 92054 |
| 5350 | Evelette             | Ohéy        | 01/01/1900 | 31/12/9999 | 92097 |
| 5350 | Ohéy                 | Ohéy        | 01/01/1900 | 31/12/9999 | 92097 |
| 5351 | Haillot              | Ohéy        | 01/01/1900 | 31/12/9999 | 92097 |
| 5352 | Perwez-Haillot       | Ohéy        | 01/01/1900 | 31/12/9999 | 92097 |
| 5353 | Goesnes              | Ohéy        | 01/01/1900 | 31/12/9999 | 92097 |
| 5354 | Jallet               | Ohéy        | 01/01/1900 | 31/12/9999 | 92097 |
| 5360 | Hamois               | Hamois      | 01/01/1900 | 31/12/9999 | 91059 |
| 5360 | Natoye               | Hamois      | 01/01/1900 | 31/12/9999 | 91059 |
| 5361 | Mohiville            | Hamois      | 01/01/1900 | 31/12/9999 | 91059 |
| 5361 | Scy                  | Hamois      | 01/01/1900 | 31/12/9999 | 91059 |
| 5362 | Achet                | Hamois      | 01/01/1900 | 31/12/9999 | 91059 |
| 5363 | Emptinne             | Hamois      | 01/01/1900 | 31/12/9999 | 91059 |
| 5364 | Schaltin             | Hamois      | 01/01/1900 | 31/12/9999 | 91059 |
| 5370 | Barvaux-Condroz      | Havelange   | 01/01/1900 | 31/12/9999 | 91064 |
| 5370 | Flostoy              | Havelange   | 01/01/1900 | 31/12/9999 | 91064 |
| 5370 | Havelange            | Havelange   | 01/01/1900 | 31/12/9999 | 91064 |
| 5370 | Jeneffe (Nam.)       | Havelange   | 01/01/1900 | 31/12/9999 | 91064 |
| 5370 | Porcheresse (Nam.)   | Havelange   | 01/01/1900 | 31/12/9999 | 91064 |
| 5370 | Verlée               | Havelange   | 01/01/1900 | 31/12/9999 | 91064 |
| 5372 | Méan                 | Havelange   | 01/01/1900 | 31/12/9999 | 91064 |
| 5374 | Maffe                | Havelange   | 01/01/1900 | 31/12/9999 | 91064 |
| 5376 | Miécret              | Havelange   | 01/01/1900 | 31/12/9999 | 91064 |
| 5377 | Baillonville         | Somme-Leuze | 01/01/1900 | 31/12/9999 | 91120 |
| 5377 | Bonsin               | Somme-Leuze | 01/01/1900 | 31/12/9999 | 91120 |
| 5377 | Heure (Nam.)         | Somme-Leuze | 01/01/1900 | 31/12/9999 | 91120 |
| 5377 | Hogne                | Somme-Leuze | 01/01/1900 | 31/12/9999 | 91120 |
| 5377 | Nettinne             | Somme-Leuze | 01/01/1900 | 31/12/9999 | 91120 |
| 5377 | Noiseux              | Somme-Leuze | 01/01/1900 | 31/12/9999 | 91120 |
| 5377 | Sinsin               | Somme-Leuze | 01/01/1900 | 31/12/9999 | 91120 |
| 5377 | Somme-Leuze          | Somme-Leuze | 01/01/1900 | 31/12/9999 | 91120 |
| 5377 | Waillet              | Somme-Leuze | 01/01/1900 | 31/12/9999 | 91120 |

|      |                        |                   |            |            |       |
|------|------------------------|-------------------|------------|------------|-------|
| 5380 | Bierwart               | Fernelmont        | 01/01/1900 | 31/12/9999 | 92138 |
| 5380 | Cortil-Wodon           | Fernelmont        | 01/01/1900 | 31/12/9999 | 92138 |
| 5380 | Fernelmont             | Fernelmont        | 01/01/1900 | 31/12/9999 | 92138 |
| 5380 | Forville               | Fernelmont        | 01/01/1900 | 31/12/9999 | 92138 |
| 5380 | Franc-Waret            | Fernelmont        | 01/01/1900 | 31/12/9999 | 92138 |
| 5380 | Hemptinne (Fernelmont) | Fernelmont        | 01/01/1900 | 31/12/9999 | 92138 |
| 5380 | Hingeon                | Fernelmont        | 01/01/1900 | 31/12/9999 | 92138 |
| 5380 | Marchevelette          | Fernelmont        | 01/01/1900 | 31/12/9999 | 92138 |
| 5380 | Noville-les-Bois       | Fernelmont        | 01/01/1900 | 31/12/9999 | 92138 |
| 5380 | Pontillas              | Fernelmont        | 01/01/1900 | 31/12/9999 | 92138 |
| 5380 | Tillier                | Fernelmont        | 01/01/1900 | 31/12/9999 | 92138 |
| 5500 | Anseremme              | Dinant            | 01/01/1900 | 31/12/9999 | 91034 |
| 5500 | Bouvignes-sur-Meuse    | Dinant            | 01/01/1900 | 31/12/9999 | 91034 |
| 5500 | Dinant                 | Dinant            | 01/01/1900 | 31/12/9999 | 91034 |
| 5500 | Dréhance               | Dinant            | 01/01/1900 | 31/12/9999 | 91034 |
| 5500 | Falmagne               | Dinant            | 01/01/1900 | 31/12/9999 | 91034 |
| 5500 | Falmignoul             | Dinant            | 01/01/1900 | 31/12/9999 | 91034 |
| 5500 | Furfooz                | Dinant            | 01/01/1900 | 31/12/9999 | 91034 |
| 5501 | Lisogne                | Dinant            | 01/01/1900 | 31/12/9999 | 91034 |
| 5502 | Thynes                 | Dinant            | 01/01/1900 | 31/12/9999 | 91034 |
| 5503 | Sorinnes               | Dinant            | 01/01/1900 | 31/12/9999 | 91034 |
| 5504 | Foy-Notre-Dame         | Dinant            | 01/01/1900 | 31/12/9999 | 91034 |
| 5520 | Anthée                 | Onhaye            | 01/01/1900 | 31/12/9999 | 91103 |
| 5520 | Onhaye                 | Onhaye            | 01/01/1900 | 31/12/9999 | 91103 |
| 5521 | Serville               | Onhaye            | 01/01/1900 | 31/12/9999 | 91103 |
| 5522 | Falaën                 | Onhaye            | 01/01/1900 | 31/12/9999 | 91103 |
| 5523 | Sommière               | Onhaye            | 01/01/1900 | 31/12/9999 | 91103 |
| 5523 | Weillen                | Onhaye            | 01/01/1900 | 31/12/9999 | 91103 |
| 5524 | Gerin                  | Onhaye            | 01/01/1900 | 31/12/9999 | 91103 |
| 5530 | Dorinne                | Yvoir             | 01/01/1900 | 31/12/9999 | 91141 |
| 5530 | Durnal                 | Yvoir             | 01/01/1900 | 31/12/9999 | 91141 |
| 5530 | Evrehailles            | Yvoir             | 01/01/1900 | 31/12/9999 | 91141 |
| 5530 | Godinne                | Yvoir             | 01/01/1900 | 31/12/9999 | 91141 |
| 5530 | Houx                   | Yvoir             | 01/01/1900 | 31/12/9999 | 91141 |
| 5530 | Mont (Nam.)            | Yvoir             | 01/01/1900 | 31/12/9999 | 91141 |
| 5530 | Purnode                | Yvoir             | 01/01/1900 | 31/12/9999 | 91141 |
| 5530 | Spontin                | Yvoir             | 01/01/1900 | 31/12/9999 | 91141 |
| 5530 | Yvoir                  | Yvoir             | 01/01/1900 | 31/12/9999 | 91141 |
| 5537 | Anhée                  | Anhée             | 01/01/1900 | 31/12/9999 | 91005 |
| 5537 | Annevoie-Rouillon      | Anhée             | 01/01/1900 | 31/12/9999 | 91005 |
| 5537 | Bioul                  | Anhée             | 01/01/1900 | 31/12/9999 | 91005 |
| 5537 | Denée                  | Anhée             | 01/01/1900 | 31/12/9999 | 91005 |
| 5537 | Haut-le-Wastia         | Anhée             | 01/01/1900 | 31/12/9999 | 91005 |
| 5537 | Sosoye                 | Anhée             | 01/01/1900 | 31/12/9999 | 91005 |
| 5537 | Warnant                | Anhée             | 01/01/1900 | 31/12/9999 | 91005 |
| 5540 | Hastière               | Hastière          | 01/01/1900 | 31/12/9999 | 91142 |
| 5540 | Hastière-Lavaux        | Hastière          | 01/01/1900 | 31/12/9999 | 91142 |
| 5540 | Hermeton-sur-Meuse     | Hastière          | 01/01/1900 | 31/12/9999 | 91142 |
| 5540 | Waulsort               | Hastière          | 01/01/1900 | 31/12/9999 | 91142 |
| 5541 | Hastière-par-Dela      | Hastière          | 01/01/1900 | 31/12/9999 | 91142 |
| 5542 | Blaimont               | Hastière          | 01/01/1900 | 31/12/9999 | 91142 |
| 5543 | Heer                   | Hastière          | 01/01/1900 | 31/12/9999 | 91142 |
| 5544 | Agimont                | Hastière          | 01/01/1900 | 31/12/9999 | 91142 |
| 5550 | Alle                   | Vresse-sur-Semois | 01/01/1900 | 31/12/9999 | 91143 |
| 5550 | Bagimont               | Vresse-sur-Semois | 01/01/1900 | 31/12/9999 | 91143 |
| 5550 | Bohan                  | Vresse-sur-Semois | 01/01/1900 | 31/12/9999 | 91143 |
| 5550 | Chairière              | Vresse-sur-Semois | 01/01/1900 | 31/12/9999 | 91143 |
| 5550 | Laforêt                | Vresse-sur-Semois | 01/01/1900 | 31/12/9999 | 91143 |
| 5550 | Membre                 | Vresse-sur-Semois | 01/01/1900 | 31/12/9999 | 91143 |
| 5550 | Mouzaive               | Vresse-sur-Semois | 01/01/1900 | 31/12/9999 | 91143 |
| 5550 | Nafraiture             | Vresse-sur-Semois | 01/01/1900 | 31/12/9999 | 91143 |
| 5550 | Orchimont              | Vresse-sur-Semois | 01/01/1900 | 31/12/9999 | 91143 |
| 5550 | Pussemange             | Vresse-sur-Semois | 01/01/1900 | 31/12/9999 | 91143 |

|      |                      |                   |            |            |       |
|------|----------------------|-------------------|------------|------------|-------|
| 5550 | Sugny                | Vresse-sur-Semois | 01/01/1900 | 31/12/9999 | 91143 |
| 5550 | Vresse               | Vresse-sur-Semois | 01/01/1900 | 31/12/2008 | 91143 |
| 5550 | Vresse-sur-Semois    | Vresse-sur-Semois | 01/01/1900 | 31/12/9999 | 91143 |
| 5555 | Baillamont           | Bièvre            | 01/01/1900 | 31/12/9999 | 91015 |
| 5555 | Bellefontaine (Nam.) | Bièvre            | 01/01/1900 | 31/12/9999 | 91015 |
| 5555 | Bièvre               | Bièvre            | 01/01/1900 | 31/12/9999 | 91015 |
| 5555 | Cornimont            | Bièvre            | 01/01/1900 | 31/12/9999 | 91015 |
| 5555 | Graide               | Bièvre            | 01/01/1900 | 31/12/9999 | 91015 |
| 5555 | Gros-Fays            | Bièvre            | 01/01/1900 | 31/12/9999 | 91015 |
| 5555 | Monceau-en-Ardenne   | Bièvre            | 01/01/1900 | 31/12/9999 | 91015 |
| 5555 | Naomé                | Bièvre            | 01/01/1900 | 31/12/9999 | 91015 |
| 5555 | Oizy                 | Bièvre            | 01/01/1900 | 31/12/9999 | 91015 |
| 5555 | Petit-Fays           | Bièvre            | 01/01/1900 | 31/12/9999 | 91015 |
| 5560 | Ciergnon             | Houyet            | 01/01/1900 | 31/12/9999 | 91072 |
| 5560 | Finnevaux            | Houyet            | 01/01/1900 | 31/12/9999 | 91072 |
| 5560 | Houyet               | Houyet            | 01/01/1900 | 31/12/9999 | 91072 |
| 5560 | Hulsonniaux          | Houyet            | 01/01/1900 | 31/12/9999 | 91072 |
| 5560 | Mesnil-Eglise        | Houyet            | 01/01/1900 | 31/12/9999 | 91072 |
| 5560 | Mesnil-Saint-Blaise  | Houyet            | 01/01/1900 | 31/12/9999 | 91072 |
| 5561 | Celles (Nam.)        | Houyet            | 01/01/1900 | 31/12/9999 | 91072 |
| 5562 | Custinne             | Houyet            | 01/01/1900 | 31/12/9999 | 91072 |
| 5563 | Hour                 | Houyet            | 01/01/1900 | 31/12/9999 | 91072 |
| 5564 | Wanlin               | Houyet            | 01/01/1900 | 31/12/9999 | 91072 |
| 5570 | Baronville           | Beauraing         | 01/01/1900 | 31/12/9999 | 91013 |
| 5570 | Beauraing            | Beauraing         | 01/01/1900 | 31/12/9999 | 91013 |
| 5570 | Dion                 | Beauraing         | 01/01/1900 | 31/12/9999 | 91013 |
| 5570 | Felenne              | Beauraing         | 01/01/1900 | 31/12/9999 | 91013 |
| 5570 | Feschaux             | Beauraing         | 01/01/1900 | 31/12/9999 | 91013 |
| 5570 | Honnay               | Beauraing         | 01/01/1900 | 31/12/9999 | 91013 |
| 5570 | Javingue             | Beauraing         | 01/01/1900 | 31/12/9999 | 91013 |
| 5570 | Vonèche              | Beauraing         | 01/01/1900 | 31/12/9999 | 91013 |
| 5570 | Wancennes            | Beauraing         | 01/01/1900 | 31/12/9999 | 91013 |
| 5570 | Winenne              | Beauraing         | 01/01/1900 | 31/12/9999 | 91013 |
| 5571 | Wiesme               | Beauraing         | 01/01/1900 | 31/12/9999 | 91013 |
| 5572 | Focant               | Beauraing         | 01/01/1900 | 31/12/9999 | 91013 |
| 5573 | Martouzin-Neuville   | Beauraing         | 01/01/1900 | 31/12/9999 | 91013 |
| 5574 | Pondrôme             | Beauraing         | 01/01/1900 | 31/12/9999 | 91013 |
| 5575 | Bourseigne-Neuve     | Gedinne           | 01/01/1900 | 31/12/9999 | 91054 |
| 5575 | Bourseigne-Vieille   | Gedinne           | 01/01/1900 | 31/12/9999 | 91054 |
| 5575 | Gedinne              | Gedinne           | 01/01/1900 | 31/12/9999 | 91054 |
| 5575 | Houdremont           | Gedinne           | 01/01/1900 | 31/12/9999 | 91054 |
| 5575 | Louette-Saint-Denis  | Gedinne           | 01/01/1900 | 31/12/9999 | 91054 |
| 5575 | Louette-Saint-Pierre | Gedinne           | 01/01/1900 | 31/12/9999 | 91054 |
| 5575 | Malvoisin            | Gedinne           | 01/01/1900 | 31/12/9999 | 91054 |
| 5575 | Patignies            | Gedinne           | 01/01/1900 | 31/12/9999 | 91054 |
| 5575 | Rienne               | Gedinne           | 01/01/1900 | 31/12/9999 | 91054 |
| 5575 | Sart-Custinne        | Gedinne           | 01/01/1900 | 31/12/9999 | 91054 |
| 5575 | Vencimont            | Gedinne           | 01/01/1900 | 31/12/9999 | 91054 |
| 5575 | Willerzie            | Gedinne           | 01/01/1900 | 31/12/9999 | 91054 |
| 5576 | Froidfontaine        | Beauraing         | 01/01/1900 | 31/12/9999 | 91013 |
| 5580 | Ave-et-Auffe         | Rochefort         | 01/01/1900 | 31/12/9999 | 91114 |
| 5580 | Buissonville         | Rochefort         | 01/01/1900 | 31/12/9999 | 91114 |
| 5580 | Eprave               | Rochefort         | 01/01/1900 | 31/12/9999 | 91114 |
| 5580 | Han-sur-Lesse        | Rochefort         | 01/01/1900 | 31/12/9999 | 91114 |
| 5580 | Jemelle              | Rochefort         | 01/01/1900 | 31/12/9999 | 91114 |
| 5580 | Lavaux-Sainte-Anne   | Rochefort         | 01/01/1900 | 31/12/9999 | 91114 |
| 5580 | Lessive              | Rochefort         | 01/01/1900 | 31/12/9999 | 91114 |
| 5580 | Mont-Gauthier        | Rochefort         | 01/01/1900 | 31/12/9999 | 91114 |
| 5580 | Rochefort            | Rochefort         | 01/01/1900 | 31/12/9999 | 91114 |
| 5580 | Villers-sur-Lesse    | Rochefort         | 01/01/1900 | 31/12/9999 | 91114 |
| 5580 | Wavreille            | Rochefort         | 01/01/1900 | 31/12/9999 | 91114 |
| 5590 | Achène               | Ciney             | 01/01/1900 | 31/12/9999 | 91030 |
| 5590 | Braibant             | Ciney             | 01/01/1900 | 31/12/9999 | 91030 |

|      |                          |               |            |            |       |
|------|--------------------------|---------------|------------|------------|-------|
| 5590 | Chevetogne               | Ciney         | 01/01/1900 | 31/12/9999 | 91030 |
| 5590 | Ciney                    | Ciney         | 01/01/1900 | 31/12/9999 | 91030 |
| 5590 | Conneux                  | Ciney         | 01/01/1900 | 31/12/9999 | 91030 |
| 5590 | Haversin                 | Ciney         | 01/01/1900 | 31/12/9999 | 91030 |
| 5590 | Leignon                  | Ciney         | 01/01/1900 | 31/12/9999 | 91030 |
| 5590 | Pessoux                  | Ciney         | 01/01/1900 | 31/12/9999 | 91030 |
| 5590 | Serinchamps              | Ciney         | 01/01/1900 | 31/12/9999 | 91030 |
| 5590 | Sovet                    | Ciney         | 01/01/1900 | 31/12/9999 | 91030 |
| 5600 | Fagnolle                 | Philippeville | 01/01/1900 | 31/12/9999 | 93056 |
| 5600 | Franchimont              | Philippeville | 01/01/1900 | 31/12/9999 | 93056 |
| 5600 | Jamagne                  | Philippeville | 01/01/1900 | 31/12/9999 | 93056 |
| 5600 | Jamiolle                 | Philippeville | 01/01/1900 | 31/12/9999 | 93056 |
| 5600 | Merlemont                | Philippeville | 01/01/1900 | 31/12/9999 | 93056 |
| 5600 | Neuville (Philippeville) | Philippeville | 01/01/1900 | 31/12/9999 | 93056 |
| 5600 | Omezée                   | Philippeville | 01/01/1900 | 31/12/9999 | 93056 |
| 5600 | Philippeville            | Philippeville | 01/01/1900 | 31/12/9999 | 93056 |
| 5600 | Roly                     | Philippeville | 01/01/1900 | 31/12/9999 | 93056 |
| 5600 | Romedenne                | Philippeville | 01/01/1900 | 31/12/9999 | 93056 |
| 5600 | Samart                   | Philippeville | 01/01/1900 | 31/12/9999 | 93056 |
| 5600 | Sart-en-Fagne            | Philippeville | 01/01/1900 | 31/12/9999 | 93056 |
| 5600 | Sautour                  | Philippeville | 01/01/1900 | 31/12/9999 | 93056 |
| 5600 | Surice                   | Philippeville | 01/01/1900 | 31/12/9999 | 93056 |
| 5600 | Villers-en-Fagne         | Philippeville | 01/01/1900 | 31/12/9999 | 93056 |
| 5600 | Villers-le-Gambon        | Philippeville | 01/01/1900 | 31/12/9999 | 93056 |
| 5600 | Vodecée                  | Philippeville | 01/01/1900 | 31/12/9999 | 93056 |
| 5620 | Corenne                  | Florennes     | 01/01/1900 | 31/12/9999 | 93022 |
| 5620 | Flavion                  | Florennes     | 01/01/1900 | 31/12/9999 | 93022 |
| 5620 | Florennes                | Florennes     | 01/01/1900 | 31/12/9999 | 93022 |
| 5620 | Hemptinne-lez-Florennes  | Florennes     | 01/01/1900 | 31/12/9999 | 93022 |
| 5620 | Morville                 | Florennes     | 01/01/1900 | 31/12/9999 | 93022 |
| 5620 | Rosée                    | Florennes     | 01/01/1900 | 31/12/9999 | 93022 |
| 5620 | Saint-Aubin              | Florennes     | 01/01/1900 | 31/12/9999 | 93022 |
| 5621 | Hanzinelle               | Florennes     | 01/01/1900 | 31/12/9999 | 93022 |
| 5621 | Hanzinne                 | Florennes     | 01/01/1900 | 31/12/9999 | 93022 |
| 5621 | Morialmé                 | Florennes     | 01/01/1900 | 31/12/9999 | 93022 |
| 5621 | Thy-le-Bauduin           | Florennes     | 01/01/1900 | 31/12/9999 | 93022 |
| 5630 | Cerfontaine              | Cerfontaine   | 01/01/1900 | 31/12/9999 | 93010 |
| 5630 | Daussois                 | Cerfontaine   | 01/01/1900 | 31/12/9999 | 93010 |
| 5630 | Senzeille                | Cerfontaine   | 01/01/1900 | 31/12/9999 | 93010 |
| 5630 | Silenrieux               | Cerfontaine   | 01/01/1900 | 31/12/9999 | 93010 |
| 5630 | Soumoy                   | Cerfontaine   | 01/01/1900 | 31/12/9999 | 93010 |
| 5630 | Villers-Deux-Eglises     | Cerfontaine   | 01/01/1900 | 31/12/9999 | 93010 |
| 5640 | Biesme                   | Mettet        | 01/01/1900 | 31/12/9999 | 92087 |
| 5640 | Biesmerée                | Mettet        | 01/01/1900 | 31/12/9999 | 92087 |
| 5640 | Graux                    | Mettet        | 01/01/1900 | 31/12/9999 | 92087 |
| 5640 | Mettet                   | Mettet        | 01/01/1900 | 31/12/9999 | 92087 |
| 5640 | Oret                     | Mettet        | 01/01/1900 | 31/12/9999 | 92087 |
| 5640 | Saint-Gérard             | Mettet        | 01/01/1900 | 31/12/9999 | 92087 |
| 5641 | Furnaux                  | Mettet        | 01/01/1900 | 31/12/9999 | 92087 |
| 5644 | Ermeton-sur-Biert        | Mettet        | 01/01/1900 | 31/12/9999 | 92087 |
| 5646 | Stave                    | Mettet        | 01/01/1900 | 31/12/9999 | 92087 |
| 5650 | Castillon                | Walcourt      | 01/01/1900 | 31/12/9999 | 93088 |
| 5650 | Chastrès                 | Walcourt      | 01/01/1900 | 31/12/9999 | 93088 |
| 5650 | Clermont (Nam.)          | Walcourt      | 01/01/1900 | 31/12/9999 | 93088 |
| 5650 | Fontenelle               | Walcourt      | 01/01/1900 | 31/12/9999 | 93088 |
| 5650 | Fraire                   | Walcourt      | 01/01/1900 | 31/12/9999 | 93088 |
| 5650 | Pry                      | Walcourt      | 01/01/1900 | 31/12/9999 | 93088 |
| 5650 | Vogenée                  | Walcourt      | 01/01/1900 | 31/12/9999 | 93088 |
| 5650 | Walcourt                 | Walcourt      | 01/01/1900 | 31/12/9999 | 93088 |
| 5650 | Yves-Gomezée             | Walcourt      | 01/01/1900 | 31/12/9999 | 93088 |
| 5651 | Berzée                   | Walcourt      | 01/01/1900 | 31/12/9999 | 93088 |
| 5651 | Gourdinne                | Walcourt      | 01/01/1900 | 31/12/9999 | 93088 |
| 5651 | Laneffe                  | Walcourt      | 01/01/1900 | 31/12/9999 | 93088 |

|             |                        |                        |            |                   |       |
|-------------|------------------------|------------------------|------------|-------------------|-------|
| 5651        | Rognée                 | Walcourt               | 01/01/1900 | 31/12/9999        | 93088 |
| 5651        | Somzée                 | Walcourt               | 01/01/1900 | 31/12/9999        | 93088 |
| 5651        | Tarcienne              | Walcourt               | 01/01/1900 | 31/12/9999        | 93088 |
| 5651        | Thy-le-Château         | Walcourt               | 01/01/1900 | 31/12/9999        | 93088 |
| 5660        | Aublain                | Couvin                 | 01/01/1900 | 31/12/9999        | 93014 |
| 5660        | Boussu-en-Fagne        | Couvin                 | 01/01/1900 | 31/12/9999        | 93014 |
| 5660        | Brûly                  | Couvin                 | 01/01/1900 | 31/12/9999        | 93014 |
| 5660        | Brûly-de-Pesche        | Couvin                 | 01/01/1900 | 31/12/9999        | 93014 |
| 5660        | Couvin                 | Couvin                 | 01/01/1900 | 31/12/9999        | 93014 |
| 5660        | Cul-des-Sarts          | Couvin                 | 01/01/1900 | 31/12/9999        | 93014 |
| 5660        | Dailly                 | Couvin                 | 01/01/1900 | 31/12/9999        | 93014 |
| 5660        | Frasnes (Nam.)         | Couvin                 | 01/01/1900 | 31/12/9999        | 93014 |
| 5660        | Gonrieux               | Couvin                 | 01/01/1900 | 31/12/9999        | 93014 |
| 5660        | Mariembourg            | Couvin                 | 01/01/1900 | 31/12/9999        | 93014 |
| 5660        | Pesche                 | Couvin                 | 01/01/1900 | 31/12/9999        | 93014 |
| 5660        | Petigny                | Couvin                 | 01/01/1900 | 31/12/9999        | 93014 |
| 5660        | Petite-Chapelle        | Couvin                 | 01/01/1900 | 31/12/9999        | 93014 |
| 5660        | Presgaux               | Couvin                 | 01/01/1900 | 31/12/9999        | 93014 |
| 5670        | Dourbes                | Viroinval              | 01/01/1900 | 31/12/9999        | 93090 |
| 5670        | Le Mesnil              | Viroinval              | 01/01/1900 | 31/12/9999        | 93090 |
| 5670        | Mazée                  | Viroinval              | 01/01/1900 | 31/12/9999        | 93090 |
| 5670        | Nismes                 | Viroinval              | 01/01/1900 | 31/12/9999        | 93090 |
| 5670        | Oignies-en-Thiérache   | Viroinval              | 01/01/1900 | 31/12/9999        | 93090 |
| 5670        | Olloy-sur-Viroin       | Viroinval              | 01/01/1900 | 31/12/9999        | 93090 |
| 5670        | Treignes               | Viroinval              | 01/01/1900 | 31/12/9999        | 93090 |
| 5670        | Vierves-sur-Viroin     | Viroinval              | 01/01/1900 | 31/12/9999        | 93090 |
| 5670        | Viroinval              | Viroinval              | 01/01/1900 | 31/12/9999        | 93090 |
| 5680        | Doische                | Doische                | 01/01/1900 | 31/12/9999        | 93018 |
| 5680        | Gimnée                 | Doische                | 01/01/1900 | 31/12/9999        | 93018 |
| 5680        | Gochenée               | Doische                | 01/01/1900 | 31/12/9999        | 93018 |
| 5680        | Matagne-la-Grande      | Doische                | 01/01/1900 | 31/12/9999        | 93018 |
| 5680        | Matagne-la-Petite      | Doische                | 01/01/1900 | 31/12/9999        | 93018 |
| 5680        | Nivelée                | Doische                | 01/01/1900 | 31/12/9999        | 93018 |
| 5680        | Romerée                | Doische                | 01/01/1900 | 31/12/9999        | 93018 |
| 5680        | Soulme                 | Doische                | 01/01/1900 | 31/12/9999        | 93018 |
| 5680        | Vaucelles              | Doische                | 01/01/1900 | 31/12/9999        | 93018 |
| 5680        | Vodelée                | Doische                | 01/01/1900 | 31/12/9999        | 93018 |
| 6000        | Charleroi              | Charleroi              | 01/01/1900 | 31/12/9999        | 52011 |
| 6001        | Marcinelle             | Charleroi              | 01/01/1900 | 31/12/9999        | 52011 |
| 6010        | Couillet               | Charleroi              | 01/01/1900 | 31/12/9999        | 52011 |
| 6020        | Dampremy               | Charleroi              | 01/01/1900 | 31/12/9999        | 52011 |
| 6030        | Goutroux               | Charleroi              | 01/01/1900 | 31/12/9999        | 52011 |
| 6030        | Marchienne-au-Pont     | Charleroi              | 01/01/1900 | 31/12/9999        | 52011 |
| 6031        | Monceau-sur-Sambre     | Charleroi              | 01/01/1900 | 31/12/9999        | 52011 |
| 6032        | Mont-sur-Marchienne    | Charleroi              | 01/01/1900 | 31/12/9999        | 52011 |
| 6040        | Jumet (Charleroi)      | Charleroi              | 01/01/1900 | 31/12/9999        | 52011 |
| 6041        | Gosselies              | Charleroi              | 01/01/1900 | 31/12/9999        | 52011 |
| 6042        | Lodelinsart            | Charleroi              | 01/01/1900 | 31/12/9999        | 52011 |
| 6043        | Ransart                | Charleroi              | 01/01/1900 | 31/12/9999        | 52011 |
| 6044        | Roux                   | Charleroi              | 01/01/1900 | 31/12/9999        | 52011 |
| 6060        | Gilly (Charleroi)      | Charleroi              | 01/01/1900 | 31/12/9999        | 52011 |
| 6061        | Montignies-sur-Sambre  | Charleroi              | 01/01/1900 | 31/12/9999        | 52011 |
| 6075        | CSM Charleroi X        |                        | 01/01/1900 | 31/12/9999        |       |
| 6099        | Charleroi X            |                        | 01/01/1900 | 31/12/9999        |       |
| 6110        | Montigny-le-Tilleul    | Montigny-le-Tilleul    | 01/01/1900 | 31/12/9999        | 52048 |
| 6111        | Landelies              | Montigny-le-Tilleul    | 01/01/1900 | 31/12/9999        | 52048 |
| 6120        | Cour-sur-Heure         | Ham-sur-Heure-Nalinnes | 01/01/1900 | 31/12/9999        | 56086 |
| 6120        | Ham-sur-Heure          | Ham-sur-Heure-Nalinnes | 01/01/1900 | 31/12/9999        | 56086 |
| <b>6120</b> | Ham-sur-Heure-Nalinnes | Ham-sur-Heure-Nalinnes | 01/01/1900 | <b>31/12/9999</b> | 56086 |
| 6120        | Jamioulx               | Ham-sur-Heure-Nalinnes | 01/01/1900 | 31/12/9999        | 56086 |
| 6120        | Marbaix (Ht.)          | Ham-sur-Heure-Nalinnes | 01/01/1900 | 31/12/9999        | 56086 |
| 6120        | Nalinnes               | Ham-sur-Heure-Nalinnes | 01/01/1900 | 31/12/9999        | 56086 |
| 6140        | Fontaine-l'Evêque      | Fontaine-l'Evêque      | 01/01/1900 | 31/12/9999        | 52022 |

|      |                       |                   |            |            |       |
|------|-----------------------|-------------------|------------|------------|-------|
| 6141 | Forchies-la-Marche    | Fontaine-l'Evêque | 01/01/1900 | 31/12/9999 | 52022 |
| 6142 | Leernes               | Fontaine-l'Evêque | 01/01/1900 | 31/12/9999 | 52022 |
| 6150 | Anderlues             | Anderlues         | 01/01/1900 | 31/12/9999 | 56001 |
| 6180 | Courcelles            | Courcelles        | 01/01/1900 | 31/12/9999 | 52015 |
| 6181 | Gouy-lez-Piéton       | Courcelles        | 01/01/1900 | 31/12/9999 | 52015 |
| 6182 | Souvret               | Courcelles        | 01/01/1900 | 31/12/9999 | 52015 |
| 6183 | Trazegnies            | Courcelles        | 01/01/1900 | 31/12/9999 | 52015 |
| 6200 | Bouffioulx            | Châtelet          | 01/01/1900 | 31/12/9999 | 52012 |
| 6200 | Châtelet              | Châtelet          | 01/01/1900 | 31/12/9999 | 52012 |
| 6200 | Châtelineau           | Châtelet          | 01/01/1900 | 31/12/9999 | 52012 |
| 6210 | Frasnes-lez-Gosselies | Les Bons Villers  | 01/01/1900 | 31/12/9999 | 52075 |
| 6210 | Les Bons Villers      | Les Bons Villers  | 01/01/1900 | 31/12/9999 | 52075 |
| 6210 | Rèves                 | Les Bons Villers  | 01/01/1900 | 31/12/9999 | 52075 |
| 6210 | Villers-Perwin        | Les Bons Villers  | 01/01/1900 | 31/12/9999 | 52075 |
| 6210 | Wayaux                | Les Bons Villers  | 01/01/1900 | 31/12/9999 | 52075 |
| 6211 | Mellet                | Les Bons Villers  | 01/01/1900 | 31/12/9999 | 52075 |
| 6220 | Fleurus               | Fleurus           | 01/01/1900 | 31/12/9999 | 52021 |
| 6220 | Heppignies            | Fleurus           | 01/01/1900 | 31/12/9999 | 52021 |
| 6220 | Lambusart             | Fleurus           | 01/01/1900 | 31/12/9999 | 52021 |
| 6220 | Wangénies             | Fleurus           | 01/01/1900 | 31/12/9999 | 52021 |
| 6221 | Saint-Amand           | Fleurus           | 01/01/1900 | 31/12/9999 | 52021 |
| 6222 | Brye                  | Fleurus           | 01/01/1900 | 31/12/9999 | 52021 |
| 6223 | Wagnelée              | Fleurus           | 01/01/1900 | 31/12/9999 | 52021 |
| 6224 | Wanfercée-Baulet      | Fleurus           | 01/01/1900 | 31/12/9999 | 52021 |
| 6230 | Buzet                 | Pont-à-Celles     | 01/01/1900 | 31/12/9999 | 52055 |
| 6230 | Obaix                 | Pont-à-Celles     | 01/01/1900 | 31/12/9999 | 52055 |
| 6230 | Pont-à-Celles         | Pont-à-Celles     | 01/01/1900 | 31/12/9999 | 52055 |
| 6230 | Thiméon               | Pont-à-Celles     | 01/01/1900 | 31/12/9999 | 52055 |
| 6230 | Viesville             | Pont-à-Celles     | 01/01/1900 | 31/12/9999 | 52055 |
| 6238 | Liberchies            | Pont-à-Celles     | 01/01/1900 | 31/12/9999 | 52055 |
| 6238 | Luttre                | Pont-à-Celles     | 01/01/1900 | 31/12/9999 | 52055 |
| 6240 | Farciennes            | Farciennes        | 01/01/1900 | 31/12/9999 | 52018 |
| 6240 | Pironchamps           | Farciennes        | 01/01/1900 | 31/12/9999 | 52018 |
| 6250 | Aiseau                | Aiseau-Presles    | 01/01/1900 | 31/12/9999 | 52074 |
| 6250 | Aiseau-Presles        | Aiseau-Presles    | 01/01/1900 | 31/12/9999 | 52074 |
| 6250 | Pont-de-Loup          | Aiseau-Presles    | 01/01/1900 | 31/12/9999 | 52074 |
| 6250 | Presles               | Aiseau-Presles    | 01/01/1900 | 31/12/9999 | 52074 |
| 6250 | Roselies              | Aiseau-Presles    | 01/01/1900 | 31/12/9999 | 52074 |
| 6280 | Acoz                  | Gerpennes         | 01/01/1900 | 31/12/9999 | 52025 |
| 6280 | Gerpennes             | Gerpennes         | 01/01/1900 | 31/12/9999 | 52025 |
| 6280 | Gougnies              | Gerpennes         | 01/01/1900 | 31/12/9999 | 52025 |
| 6280 | Joncret               | Gerpennes         | 01/01/1900 | 31/12/9999 | 52025 |
| 6280 | Loverval              | Gerpennes         | 01/01/1900 | 31/12/9999 | 52025 |
| 6280 | Villers-Poterie       | Gerpennes         | 01/01/1900 | 31/12/9999 | 52025 |
| 6440 | Boussu-lez-Walcourt   | Froidchapelle     | 01/01/1900 | 31/12/9999 | 56029 |
| 6440 | Fourbechies           | Froidchapelle     | 01/01/1900 | 31/12/9999 | 56029 |
| 6440 | Froidchapelle         | Froidchapelle     | 01/01/1900 | 31/12/9999 | 56029 |
| 6440 | Vergnies              | Froidchapelle     | 01/01/1900 | 31/12/9999 | 56029 |
| 6441 | Erpion                | Froidchapelle     | 01/01/1900 | 31/12/9999 | 56029 |
| 6460 | Baillèvre             | Chimay            | 01/01/1900 | 31/12/9999 | 56016 |
| 6460 | Chimay                | Chimay            | 01/01/1900 | 31/12/9999 | 56016 |
| 6460 | Robechies             | Chimay            | 01/01/1900 | 31/12/9999 | 56016 |
| 6460 | Saint-Remy (Ht.)      | Chimay            | 01/01/1900 | 31/12/9999 | 56016 |
| 6460 | Salles                | Chimay            | 01/01/1900 | 31/12/9999 | 56016 |
| 6460 | Villers-la-Tour       | Chimay            | 01/01/1900 | 31/12/9999 | 56016 |
| 6461 | Virelles              | Chimay            | 01/01/1900 | 31/12/9999 | 56016 |
| 6462 | Vaulx-lez-Chimay      | Chimay            | 01/01/1900 | 31/12/9999 | 56016 |
| 6463 | Lompret               | Chimay            | 01/01/1900 | 31/12/9999 | 56016 |
| 6464 | Baileux               | Chimay            | 01/01/1900 | 31/12/9999 | 56016 |
| 6464 | Bourlers              | Chimay            | 01/01/1900 | 31/12/9999 | 56016 |
| 6464 | Forges                | Chimay            | 01/01/1900 | 31/12/9999 | 56016 |
| 6464 | l'Escaillère          | Chimay            | 01/01/1900 | 31/12/9999 | 56016 |
| 6464 | Rièzes                | Chimay            | 01/01/1900 | 31/12/9999 | 56016 |



|      |                             |                   |            |            |       |
|------|-----------------------------|-------------------|------------|------------|-------|
| 6470 | Grandrieu                   | Sivry-Rance       | 01/01/1900 | 31/12/9999 | 56088 |
| 6470 | Montbliart                  | Sivry-Rance       | 01/01/1900 | 31/12/9999 | 56088 |
| 6470 | Rance                       | Sivry-Rance       | 01/01/1900 | 31/12/9999 | 56088 |
| 6470 | Sautin                      | Sivry-Rance       | 01/01/1900 | 31/12/9999 | 56088 |
| 6470 | Sivry                       | Sivry-Rance       | 01/01/1900 | 31/12/9999 | 56088 |
| 6470 | Sivry-Rance                 | Sivry-Rance       | 01/01/1900 | 31/12/9999 | 56088 |
| 6500 | Barbençon                   | Beaumont          | 01/01/1900 | 31/12/9999 | 56005 |
| 6500 | Beaumont                    | Beaumont          | 01/01/1900 | 31/12/9999 | 56005 |
| 6500 | Leugnies                    | Beaumont          | 01/01/1900 | 31/12/9999 | 56005 |
| 6500 | Leval-Chaudeville           | Beaumont          | 01/01/1900 | 31/12/9999 | 56005 |
| 6500 | Renlies                     | Beaumont          | 01/01/1900 | 31/12/9999 | 56005 |
| 6500 | Solre-Saint-Géry            | Beaumont          | 01/01/1900 | 31/12/9999 | 56005 |
| 6500 | Thirimont                   | Beaumont          | 01/01/1900 | 31/12/9999 | 56005 |
| 6511 | Strée (Ht.)                 | Beaumont          | 01/01/1900 | 31/12/9999 | 56005 |
| 6530 | Leers-et-Fosteau            | Thuin             | 01/01/1900 | 31/12/9999 | 56078 |
| 6530 | Thuin                       | Thuin             | 01/01/1900 | 31/12/9999 | 56078 |
| 6531 | Biesme-sous-Thuin           | Thuin             | 01/01/1900 | 31/12/9999 | 56078 |
| 6532 | Ragnies                     | Thuin             | 01/01/1900 | 31/12/9999 | 56078 |
| 6533 | Biercée                     | Thuin             | 01/01/1900 | 31/12/9999 | 56078 |
| 6534 | Gozée                       | Thuin             | 01/01/1900 | 31/12/9999 | 56078 |
| 6536 | Donstiennes                 | Thuin             | 01/01/1900 | 31/12/9999 | 56078 |
| 6536 | Thuillies                   | Thuin             | 01/01/1900 | 31/12/9999 | 56078 |
| 6540 | Lobbès                      | Lobbès            | 01/01/1900 | 31/12/9999 | 56044 |
| 6540 | Mont-Sainte-Genève          | Lobbès            | 01/01/1900 | 31/12/9999 | 56044 |
| 6542 | Sars-la-Buissière           | Lobbès            | 01/01/1900 | 31/12/9999 | 56044 |
| 6543 | Bienne-lez-Happart          | Lobbès            | 01/01/1900 | 31/12/9999 | 56044 |
| 6560 | Bersillies-l'Abbaye         | Erquelinnes       | 01/01/1900 | 31/12/9999 | 56022 |
| 6560 | Erquelinnes                 | Erquelinnes       | 01/01/1900 | 31/12/9999 | 56022 |
| 6560 | Grand-Reng                  | Erquelinnes       | 01/01/1900 | 31/12/9999 | 56022 |
| 6560 | Hantes-Wihéries             | Erquelinnes       | 01/01/1900 | 31/12/9999 | 56022 |
| 6560 | Montignies-Saint-Christophe | Erquelinnes       | 01/01/1900 | 31/12/9999 | 56022 |
| 6560 | Solre-sur-Sambre            | Erquelinnes       | 01/01/1900 | 31/12/9999 | 56022 |
| 6567 | Fontaine-Valmont            | Merbes-le-Château | 01/01/1900 | 31/12/9999 | 56049 |
| 6567 | Labuissière                 | Merbes-le-Château | 01/01/1900 | 31/12/9999 | 56049 |
| 6567 | Merbes-le-Château           | Merbes-le-Château | 01/01/1900 | 31/12/9999 | 56049 |
| 6567 | Merbes-Sainte-Marie         | Merbes-le-Château | 01/01/1900 | 31/12/9999 | 56049 |
| 6590 | Momignies                   | Momignies         | 01/01/1900 | 31/12/9999 | 56051 |
| 6591 | Macon                       | Momignies         | 01/01/1900 | 31/12/9999 | 56051 |
| 6592 | Monceau-Imbrechies          | Momignies         | 01/01/1900 | 31/12/9999 | 56051 |
| 6593 | Macquenoise                 | Momignies         | 01/01/1900 | 31/12/9999 | 56051 |
| 6594 | Beauwelz                    | Momignies         | 01/01/1900 | 31/12/9999 | 56051 |
| 6596 | Forge-Philippe              | Momignies         | 01/01/1900 | 31/12/9999 | 56051 |
| 6596 | Seloignes                   | Momignies         | 01/01/1900 | 31/12/9999 | 56051 |
| 6600 | Bastenaken                  | Bastenaken        | 01/01/1900 | 31/12/9999 | 82003 |
| 6600 | Longvilly                   | Bastenaken        | 01/01/1900 | 31/12/9999 | 82003 |
| 6600 | Noville (Lux.)              | Bastenaken        | 01/01/1900 | 31/12/9999 | 82003 |
| 6600 | Villers-la-Bonne-Eau        | Bastenaken        | 01/01/1900 | 31/12/9999 | 82003 |
| 6600 | Wardin                      | Bastenaken        | 01/01/1900 | 31/12/9999 | 82003 |
| 6630 | Martelange                  | Martelange        | 01/01/1900 | 31/12/9999 | 81013 |
| 6637 | Fauvillers                  | Fauvillers        | 01/01/1900 | 31/12/9999 | 82009 |
| 6637 | Hollange                    | Fauvillers        | 01/01/1900 | 31/12/9999 | 82009 |
| 6637 | Tintange                    | Fauvillers        | 01/01/1900 | 31/12/9999 | 82009 |
| 6640 | Hompré                      | Vaux-sur-Sûre     | 01/01/1900 | 31/12/9999 | 82036 |
| 6640 | Morhet                      | Vaux-sur-Sûre     | 01/01/1900 | 31/12/9999 | 82036 |
| 6640 | Nives                       | Vaux-sur-Sûre     | 01/01/1900 | 31/12/9999 | 82036 |
| 6640 | Sibret                      | Vaux-sur-Sûre     | 01/01/1900 | 31/12/9999 | 82036 |
| 6640 | Vaux-lez-Rosières           | Vaux-sur-Sûre     | 01/01/1900 | 31/12/9999 | 82036 |
| 6640 | Vaux-sur-Sûre               | Vaux-sur-Sûre     | 01/01/1900 | 31/12/9999 | 82036 |
| 6642 | Juseret                     | Vaux-sur-Sûre     | 01/01/1900 | 31/12/9999 | 82036 |
| 6660 | Houffalize                  | Houffalize        | 01/01/1900 | 31/12/9999 | 82014 |
| 6660 | Nadrin                      | Houffalize        | 01/01/1900 | 31/12/9999 | 82014 |
| 6661 | Mont (Lux.)                 | Houffalize        | 01/01/1900 | 31/12/9999 | 82014 |
| 6661 | Tailles                     | Houffalize        | 01/01/1900 | 31/12/9999 | 82014 |

|      |                         |                    |            |            |       |
|------|-------------------------|--------------------|------------|------------|-------|
| 6662 | Tavigny                 | Houffalize         | 01/01/1900 | 31/12/9999 | 82014 |
| 6663 | Mabompré                | Houffalize         | 01/01/1900 | 31/12/9999 | 82014 |
| 6666 | Wibrin                  | Houffalize         | 01/01/1900 | 31/12/9999 | 82014 |
| 6670 | Gouvy                   | Gouvy              | 01/01/1900 | 31/12/9999 | 82037 |
| 6670 | Limerlé                 | Gouvy              | 01/01/1900 | 31/12/9999 | 82037 |
| 6671 | Bovigny                 | Gouvy              | 01/01/1900 | 31/12/9999 | 82037 |
| 6672 | Beho                    | Gouvy              | 01/01/1900 | 31/12/9999 | 82037 |
| 6673 | Cherain                 | Gouvy              | 01/01/1900 | 31/12/9999 | 82037 |
| 6674 | Montleban               | Gouvy              | 01/01/1900 | 31/12/9999 | 82037 |
| 6680 | Amberloup               | Sainte-Ode         | 01/01/1900 | 31/12/9999 | 82038 |
| 6680 | Sainte-Ode              | Sainte-Ode         | 01/01/1900 | 31/12/9999 | 82038 |
| 6680 | Tillet                  | Sainte-Ode         | 01/01/1900 | 31/12/9999 | 82038 |
| 6681 | Lavacherie              | Sainte-Ode         | 01/01/1900 | 31/12/9999 | 82038 |
| 6686 | Flamierge               | Bertogne           | 01/01/1900 | 31/12/9999 | 82005 |
| 6687 | Bertogne                | Bertogne           | 01/01/1900 | 31/12/9999 | 82005 |
| 6688 | Longchamps (Lux.)       | Bertogne           | 01/01/1900 | 31/12/9999 | 82005 |
| 6690 | Bihain                  | Vielsalm           | 01/01/1900 | 31/12/9999 | 82032 |
| 6690 | Vielsalm                | Vielsalm           | 01/01/1900 | 31/12/9999 | 82032 |
| 6692 | Petit-Thier             | Vielsalm           | 01/01/1900 | 31/12/9999 | 82032 |
| 6698 | Grand-Halleux           | Vielsalm           | 01/01/1900 | 31/12/9999 | 82032 |
| 6700 | Aarlen                  | Aarlen             | 01/01/1900 | 31/12/9999 | 81001 |
| 6700 | Bonnert                 | Aarlen             | 01/01/1900 | 31/12/9999 | 81001 |
| 6700 | Heinsch                 | Aarlen             | 01/01/1900 | 31/12/9999 | 81001 |
| 6700 | Toernich                | Aarlen             | 01/01/1900 | 31/12/9999 | 81001 |
| 6704 | Guirsch                 | Aarlen             | 01/01/1900 | 31/12/9999 | 81001 |
| 6706 | Autelbas                | Aarlen             | 01/01/1900 | 31/12/9999 | 81001 |
| 6717 | Attert                  | Attert             | 01/01/1900 | 31/12/9999 | 81003 |
| 6717 | Nobressart              | Attert             | 01/01/1900 | 31/12/9999 | 81003 |
| 6717 | Nothomb                 | Attert             | 01/01/1900 | 31/12/9999 | 81003 |
| 6717 | Thiaumont               | Attert             | 01/01/1900 | 31/12/9999 | 81003 |
| 6717 | Tontelange              | Attert             | 01/01/1900 | 31/12/9999 | 81003 |
| 6720 | Habay                   | Habay              | 01/01/1900 | 31/12/9999 | 85046 |
| 6720 | Habay-la-Neuve          | Habay              | 01/01/1900 | 31/12/9999 | 85046 |
| 6720 | Hachy                   | Habay              | 01/01/1900 | 31/12/9999 | 85046 |
| 6721 | Anlier                  | Habay              | 01/01/1900 | 31/12/9999 | 85046 |
| 6723 | Habay-la-Vieille        | Habay              | 01/01/1900 | 31/12/9999 | 85046 |
| 6724 | Houdemont               | Habay              | 01/01/1900 | 31/12/9999 | 85046 |
| 6724 | Rulles                  | Habay              | 01/01/1900 | 31/12/9999 | 85046 |
| 6730 | Bellefontaine (Lux.)    | Tintigny           | 01/01/1900 | 31/12/9999 | 85039 |
| 6730 | Rosignol                | Tintigny           | 01/01/1900 | 31/12/9999 | 85039 |
| 6730 | Saint-Vincent           | Tintigny           | 01/01/1900 | 31/12/9999 | 85039 |
| 6730 | Tintigny                | Tintigny           | 01/01/1900 | 31/12/9999 | 85039 |
| 6740 | Etalle                  | Etalle             | 01/01/1900 | 31/12/9999 | 85009 |
| 6740 | Sainte-Marie-sur-Semois | Etalle             | 01/01/1900 | 31/12/9999 | 85009 |
| 6740 | Villers-sur-Semois      | Etalle             | 01/01/1900 | 31/12/9999 | 85009 |
| 6741 | Vance                   | Etalle             | 01/01/1900 | 31/12/9999 | 85009 |
| 6742 | Chantemelle             | Etalle             | 01/01/1900 | 31/12/9999 | 85009 |
| 6743 | Buzenol                 | Etalle             | 01/01/1900 | 31/12/9999 | 85009 |
| 6747 | Châtillon               | Saint-Léger (Lux.) | 01/01/1900 | 31/12/9999 | 85034 |
| 6747 | Meix-le-Tige            | Saint-Léger (Lux.) | 01/01/1900 | 31/12/9999 | 85034 |
| 6747 | Saint-Léger (Lux.)      | Saint-Léger (Lux.) | 01/01/1900 | 31/12/9999 | 85034 |
| 6750 | Musson                  | Musson             | 01/01/1900 | 31/12/9999 | 85026 |
| 6750 | Mussy-la-Ville          | Musson             | 01/01/1900 | 31/12/9999 | 85026 |
| 6750 | Signeux                 | Musson             | 01/01/1900 | 31/12/9999 | 85026 |
| 6760 | Bleid                   | Virton             | 01/01/1900 | 31/12/9999 | 85045 |
| 6760 | Ethe                    | Virton             | 01/01/1900 | 31/12/9999 | 85045 |
| 6760 | Ruette                  | Virton             | 01/01/1900 | 31/12/9999 | 85045 |
| 6760 | Virton                  | Virton             | 01/01/1900 | 31/12/9999 | 85045 |
| 6761 | Latour                  | Virton             | 01/01/1900 | 31/12/9999 | 85045 |
| 6762 | Saint-Mard              | Virton             | 01/01/1900 | 31/12/9999 | 85045 |
| 6767 | Dampicourt              | Rouvroy            | 01/01/1900 | 31/12/9999 | 85047 |
| 6767 | Harnoncourt             | Rouvroy            | 01/01/1900 | 31/12/9999 | 85047 |
| 6767 | Lamorteau               | Rouvroy            | 01/01/1900 | 31/12/9999 | 85047 |

|      |                       |                    |            |            |       |
|------|-----------------------|--------------------|------------|------------|-------|
| 6767 | Rouvroy               | Rouvroy            | 01/01/1900 | 31/12/9999 | 85047 |
| 6767 | Torgny                | Rouvroy            | 01/01/1900 | 31/12/9999 | 85047 |
| 6769 | Gérouville            | Meix-devant-Virton | 01/01/1900 | 31/12/9999 | 85024 |
| 6769 | Meix-devant-Virton    | Meix-devant-Virton | 01/01/1900 | 31/12/9999 | 85024 |
| 6769 | Robelmont             | Meix-devant-Virton | 01/01/1900 | 31/12/9999 | 85024 |
| 6769 | Sommethonne           | Meix-devant-Virton | 01/01/1900 | 31/12/9999 | 85024 |
| 6769 | Villers-la-Loue       | Meix-devant-Virton | 01/01/1900 | 31/12/9999 | 85024 |
| 6780 | Hondelange            | Messancy           | 01/01/1900 | 31/12/9999 | 81015 |
| 6780 | Messancy              | Messancy           | 01/01/1900 | 31/12/9999 | 81015 |
| 6780 | Wolkrange             | Messancy           | 01/01/1900 | 31/12/9999 | 81015 |
| 6781 | Sélange               | Messancy           | 01/01/1900 | 31/12/9999 | 81015 |
| 6782 | Habergy               | Messancy           | 01/01/1900 | 31/12/9999 | 81015 |
| 6790 | Aubange               | Aubange            | 01/01/1900 | 31/12/9999 | 81004 |
| 6791 | Athus                 | Aubange            | 01/01/1900 | 31/12/9999 | 81004 |
| 6792 | Halanzy               | Aubange            | 01/01/1900 | 31/12/9999 | 81004 |
| 6792 | Rachecourt            | Aubange            | 01/01/1900 | 31/12/9999 | 81004 |
| 6800 | Bras                  | Libramont-Chevigny | 01/01/1900 | 31/12/9999 | 84077 |
| 6800 | Freux                 | Libramont-Chevigny | 01/01/1900 | 31/12/9999 | 84077 |
| 6800 | Libramont             | Libramont-Chevigny | 01/01/1900 | 31/12/2008 | 84077 |
| 6800 | Libramont-Chevigny    | Libramont-Chevigny | 01/01/1900 | 31/12/9999 | 84077 |
| 6800 | Moircy                | Libramont-Chevigny | 01/01/1900 | 31/12/9999 | 84077 |
| 6800 | Recogne               | Libramont-Chevigny | 01/01/1900 | 31/12/9999 | 84077 |
| 6800 | Remagne               | Libramont-Chevigny | 01/01/1900 | 31/12/9999 | 84077 |
| 6800 | Saint-Pierre          | Libramont-Chevigny | 01/01/1900 | 31/12/9999 | 84077 |
| 6800 | Sainte-Marie-Chevigny | Libramont-Chevigny | 01/01/1900 | 31/12/9999 | 84077 |
| 6810 | Chiny                 | Chiny              | 01/01/1900 | 31/12/9999 | 85007 |
| 6810 | Izel                  | Chiny              | 01/01/1900 | 31/12/9999 | 85007 |
| 6810 | Jamoigne              | Chiny              | 01/01/1900 | 31/12/9999 | 85007 |
| 6811 | Les Bulles            | Chiny              | 01/01/1900 | 31/12/9999 | 85007 |
| 6812 | Suxy                  | Chiny              | 01/01/1900 | 31/12/9999 | 85007 |
| 6813 | Termes                | Chiny              | 01/01/1900 | 31/12/9999 | 85007 |
| 6820 | Florenville           | Florenville        | 01/01/1900 | 31/12/9999 | 85011 |
| 6820 | Fontenoille           | Florenville        | 01/01/1900 | 31/12/9999 | 85011 |
| 6820 | Muno                  | Florenville        | 01/01/1900 | 31/12/9999 | 85011 |
| 6820 | Sainte-Cécile         | Florenville        | 01/01/1900 | 31/12/9999 | 85011 |
| 6821 | Lacuisine             | Florenville        | 01/01/1900 | 31/12/9999 | 85011 |
| 6823 | Villers-devant-Orval  | Florenville        | 01/01/1900 | 31/12/9999 | 85011 |
| 6824 | Chassepierre          | Florenville        | 01/01/1900 | 31/12/9999 | 85011 |
| 6830 | Bouillon              | Bouillon           | 01/01/1900 | 31/12/9999 | 84010 |
| 6830 | Les Hayons            | Bouillon           | 01/01/1900 | 31/12/9999 | 84010 |
| 6830 | Poupehan              | Bouillon           | 01/01/1900 | 31/12/9999 | 84010 |
| 6830 | Rochehaut             | Bouillon           | 01/01/1900 | 31/12/9999 | 84010 |
| 6831 | Noirefontaine         | Bouillon           | 01/01/1900 | 31/12/9999 | 84010 |
| 6832 | Sensenruth            | Bouillon           | 01/01/1900 | 31/12/9999 | 84010 |
| 6833 | Ucimont               | Bouillon           | 01/01/1900 | 31/12/9999 | 84010 |
| 6833 | Vivy                  | Bouillon           | 01/01/1900 | 31/12/9999 | 84010 |
| 6834 | Bellevaux             | Bouillon           | 01/01/1900 | 31/12/9999 | 84010 |
| 6836 | Dohan                 | Bouillon           | 01/01/1900 | 31/12/9999 | 84010 |
| 6838 | Corbion               | Bouillon           | 01/01/1900 | 31/12/9999 | 84010 |
| 6840 | Grandvoir             | Neufchâteau        | 01/01/1900 | 31/12/9999 | 84043 |
| 6840 | Grapfontaine          | Neufchâteau        | 01/01/1900 | 31/12/9999 | 84043 |
| 6840 | Hamipré               | Neufchâteau        | 01/01/1900 | 31/12/9999 | 84043 |
| 6840 | Longlier              | Neufchâteau        | 01/01/1900 | 31/12/9999 | 84043 |
| 6840 | Neufchâteau           | Neufchâteau        | 01/01/1900 | 31/12/9999 | 84043 |
| 6840 | Tournay               | Neufchâteau        | 01/01/1900 | 31/12/9999 | 84043 |
| 6850 | Carlsbourg            | Paliseul           | 01/01/1900 | 31/12/9999 | 84050 |
| 6850 | Offagne               | Paliseul           | 01/01/1900 | 31/12/9999 | 84050 |
| 6850 | Paliseul              | Paliseul           | 01/01/1900 | 31/12/9999 | 84050 |
| 6851 | Nollevaux             | Paliseul           | 01/01/1900 | 31/12/9999 | 84050 |
| 6852 | Maissin               | Paliseul           | 01/01/1900 | 31/12/9999 | 84050 |
| 6852 | Opont                 | Paliseul           | 01/01/1900 | 31/12/9999 | 84050 |
| 6853 | Framont               | Paliseul           | 01/01/1900 | 31/12/9999 | 84050 |
| 6856 | Fays-les-Veneurs      | Paliseul           | 01/01/1900 | 31/12/9999 | 84050 |

|      |                         |                   |            |            |       |
|------|-------------------------|-------------------|------------|------------|-------|
| 6860 | Assenois                | Léglise           | 01/01/1900 | 31/12/9999 | 84033 |
| 6860 | Ebly                    | Léglise           | 01/01/1900 | 31/12/9999 | 84033 |
| 6860 | Léglise                 | Léglise           | 01/01/1900 | 31/12/9999 | 84033 |
| 6860 | Mellier                 | Léglise           | 01/01/1900 | 31/12/9999 | 84033 |
| 6860 | Witry                   | Léglise           | 01/01/1900 | 31/12/9999 | 84033 |
| 6870 | Arville                 | Saint-Hubert      | 01/01/1900 | 31/12/9999 | 84059 |
| 6870 | Awenne                  | Saint-Hubert      | 01/01/1900 | 31/12/9999 | 84059 |
| 6870 | Hatrival                | Saint-Hubert      | 01/01/1900 | 31/12/9999 | 84059 |
| 6870 | Mirwart                 | Saint-Hubert      | 01/01/1900 | 31/12/9999 | 84059 |
| 6870 | Saint-Hubert            | Saint-Hubert      | 01/01/1900 | 31/12/9999 | 84059 |
| 6870 | Vesqueville             | Saint-Hubert      | 01/01/1900 | 31/12/9999 | 84059 |
| 6880 | Auby-sur-Semois         | Bertrix           | 01/01/1900 | 31/12/9999 | 84009 |
| 6880 | Bertrix                 | Bertrix           | 01/01/1900 | 31/12/9999 | 84009 |
| 6880 | Cugnon                  | Bertrix           | 01/01/1900 | 31/12/9999 | 84009 |
| 6880 | Jehonville              | Bertrix           | 01/01/1900 | 31/12/9999 | 84009 |
| 6880 | Orgeo                   | Bertrix           | 01/01/1900 | 31/12/9999 | 84009 |
| 6887 | Herbeumont              | Herbeumont        | 01/01/1900 | 31/12/9999 | 84029 |
| 6887 | Saint-Médard            | Herbeumont        | 01/01/1900 | 31/12/9999 | 84029 |
| 6887 | Straimont               | Herbeumont        | 01/01/1900 | 31/12/9999 | 84029 |
| 6890 | Anloy                   | Libin             | 01/01/1900 | 31/12/9999 | 84035 |
| 6890 | Libin                   | Libin             | 01/01/1900 | 31/12/9999 | 84035 |
| 6890 | Ochamps                 | Libin             | 01/01/1900 | 31/12/9999 | 84035 |
| 6890 | Redu                    | Libin             | 01/01/1900 | 31/12/9999 | 84035 |
| 6890 | Smuid                   | Libin             | 01/01/1900 | 31/12/9999 | 84035 |
| 6890 | Transinne               | Libin             | 01/01/1900 | 31/12/9999 | 84035 |
| 6890 | Villance                | Libin             | 01/01/1900 | 31/12/9999 | 84035 |
| 6900 | Aye                     | Marche-en-Famenne | 01/01/1900 | 31/12/9999 | 83034 |
| 6900 | Hargimont               | Marche-en-Famenne | 01/01/1900 | 31/12/9999 | 83034 |
| 6900 | Humain                  | Marche-en-Famenne | 01/01/1900 | 31/12/9999 | 83034 |
| 6900 | Marche-en-Famenne       | Marche-en-Famenne | 01/01/1900 | 31/12/9999 | 83034 |
| 6900 | On                      | Marche-en-Famenne | 01/01/1900 | 31/12/9999 | 83034 |
| 6900 | Roy                     | Marche-en-Famenne | 01/01/1900 | 31/12/9999 | 83034 |
| 6900 | Waha                    | Marche-en-Famenne | 01/01/1900 | 31/12/9999 | 83034 |
| 6920 | Sohier                  | Wellin            | 01/01/1900 | 31/12/9999 | 84075 |
| 6920 | Wellin                  | Wellin            | 01/01/1900 | 31/12/9999 | 84075 |
| 6921 | Chanly                  | Wellin            | 01/01/1900 | 31/12/9999 | 84075 |
| 6922 | Halma                   | Wellin            | 01/01/1900 | 31/12/9999 | 84075 |
| 6924 | Lomprez                 | Wellin            | 01/01/1900 | 31/12/9999 | 84075 |
| 6927 | Bure                    | Tellin            | 01/01/1900 | 31/12/9999 | 84068 |
| 6927 | Grupont                 | Tellin            | 01/01/1900 | 31/12/9999 | 84068 |
| 6927 | Resteigne               | Tellin            | 01/01/1900 | 31/12/9999 | 84068 |
| 6927 | Tellin                  | Tellin            | 01/01/1900 | 31/12/9999 | 84068 |
| 6929 | Daverdisse              | Daverdisse        | 01/01/1900 | 31/12/9999 | 84016 |
| 6929 | Gembes                  | Daverdisse        | 01/01/1900 | 31/12/9999 | 84016 |
| 6929 | Haut-Fays               | Daverdisse        | 01/01/1900 | 31/12/9999 | 84016 |
| 6929 | Porcheresse (Lux.)      | Daverdisse        | 01/01/1900 | 31/12/9999 | 84016 |
| 6940 | Barvaux-sur-Ourthe      | Durbuy            | 01/01/1900 | 31/12/9999 | 83012 |
| 6940 | Durbuy                  | Durbuy            | 01/01/1900 | 31/12/9999 | 83012 |
| 6940 | Grandhan                | Durbuy            | 01/01/1900 | 31/12/9999 | 83012 |
| 6940 | Septon                  | Durbuy            | 01/01/1900 | 31/12/9999 | 83012 |
| 6940 | Wéris                   | Durbuy            | 01/01/1900 | 31/12/9999 | 83012 |
| 6941 | Bende                   | Durbuy            | 01/01/1900 | 31/12/9999 | 83012 |
| 6941 | Bomal-sur-Ourthe        | Durbuy            | 01/01/1900 | 31/12/9999 | 83012 |
| 6941 | Borlon                  | Durbuy            | 01/01/1900 | 31/12/9999 | 83012 |
| 6941 | Heyd                    | Durbuy            | 01/01/1900 | 31/12/9999 | 83012 |
| 6941 | Izier                   | Durbuy            | 01/01/1900 | 31/12/9999 | 83012 |
| 6941 | Tohogne                 | Durbuy            | 01/01/1900 | 31/12/9999 | 83012 |
| 6941 | Villers-Sainte-Gertrude | Durbuy            | 01/01/1900 | 31/12/9999 | 83012 |
| 6950 | Harsin                  | Nassogne          | 01/01/1900 | 31/12/9999 | 83040 |
| 6950 | Nassogne                | Nassogne          | 01/01/1900 | 31/12/9999 | 83040 |
| 6951 | Bande                   | Nassogne          | 01/01/1900 | 31/12/9999 | 83040 |
| 6952 | Grune                   | Nassogne          | 01/01/1900 | 31/12/9999 | 83040 |
| 6953 | Ambly                   | Nassogne          | 01/01/1900 | 31/12/9999 | 83040 |

|      |                        |                     |            |            |       |
|------|------------------------|---------------------|------------|------------|-------|
| 6953 | Forrières              | Nassogne            | 01/01/1900 | 31/12/9999 | 83040 |
| 6953 | Lesterny               | Nassogne            | 01/01/1900 | 31/12/9999 | 83040 |
| 6953 | Masbourg               | Nassogne            | 01/01/1900 | 31/12/9999 | 83040 |
| 6960 | Dochamps               | Manhay              | 01/01/1900 | 31/12/9999 | 83055 |
| 6960 | Grandmenil             | Manhay              | 01/01/1900 | 31/12/9999 | 83055 |
| 6960 | Harre                  | Manhay              | 01/01/1900 | 31/12/9999 | 83055 |
| 6960 | Malempré               | Manhay              | 01/01/1900 | 31/12/9999 | 83055 |
| 6960 | Manhay                 | Manhay              | 01/01/1900 | 31/12/9999 | 83055 |
| 6960 | Odeigne                | Manhay              | 01/01/1900 | 31/12/9999 | 83055 |
| 6960 | Vaux-Chavanne          | Manhay              | 01/01/1900 | 31/12/9999 | 83055 |
| 6970 | Tenneville             | Tenneville          | 01/01/1900 | 31/12/9999 | 83049 |
| 6971 | Champlon               | Tenneville          | 01/01/1900 | 31/12/9999 | 83049 |
| 6972 | Erneuville             | Tenneville          | 01/01/1900 | 31/12/9999 | 83049 |
| 6980 | Beausaint              | La Roche-en-Ardenne | 01/01/1900 | 31/12/9999 | 83031 |
| 6980 | La Roche-en-Ardenne    | La Roche-en-Ardenne | 01/01/1900 | 31/12/9999 | 83031 |
| 6982 | Samrée                 | La Roche-en-Ardenne | 01/01/1900 | 31/12/9999 | 83031 |
| 6983 | Ortho                  | La Roche-en-Ardenne | 01/01/1900 | 31/12/9999 | 83031 |
| 6984 | Hives                  | La Roche-en-Ardenne | 01/01/1900 | 31/12/9999 | 83031 |
| 6986 | Halleux                | La Roche-en-Ardenne | 01/01/1900 | 31/12/9999 | 83031 |
| 6987 | Beffe                  | Rendeux             | 01/01/1900 | 31/12/9999 | 83044 |
| 6987 | Hodister               | Rendeux             | 01/01/1900 | 31/12/9999 | 83044 |
| 6987 | Marcourt               | Rendeux             | 01/01/1900 | 31/12/9999 | 83044 |
| 6987 | Rendeux                | Rendeux             | 01/01/1900 | 31/12/9999 | 83044 |
| 6990 | Fronville              | Hotton              | 01/01/1900 | 31/12/9999 | 83028 |
| 6990 | Hampteau               | Hotton              | 01/01/1900 | 31/12/9999 | 83028 |
| 6990 | Hotton                 | Hotton              | 01/01/1900 | 31/12/9999 | 83028 |
| 6990 | Marenne                | Hotton              | 01/01/1900 | 31/12/9999 | 83028 |
| 6997 | Amonines               | Erezée              | 01/01/1900 | 31/12/9999 | 83013 |
| 6997 | Erezée                 | Erezée              | 01/01/1900 | 31/12/9999 | 83013 |
| 6997 | Mormont                | Erezée              | 01/01/1900 | 31/12/9999 | 83013 |
| 6997 | Soy                    | Erezée              | 01/01/1900 | 31/12/9999 | 83013 |
| 7000 | Bergen                 | Bergen              | 01/01/1900 | 31/12/9999 | 53053 |
| 7010 | Shape-België           |                     | 01/01/1900 | 31/12/9999 |       |
| 7011 | Ghlin                  | Bergen              | 01/01/1900 | 31/12/9999 | 53053 |
| 7012 | Flénu                  | Bergen              | 01/01/1900 | 31/12/9999 | 53053 |
| 7012 | Jemappes               | Bergen              | 01/01/1900 | 31/12/9999 | 53053 |
| 7020 | Maisières              | Bergen              | 01/01/1900 | 31/12/9999 | 53053 |
| 7020 | Nimy                   | Bergen              | 01/01/1900 | 31/12/9999 | 53053 |
| 7021 | Havré                  | Bergen              | 01/01/1900 | 31/12/9999 | 53053 |
| 7022 | Harmignies             | Bergen              | 01/01/1900 | 31/12/9999 | 53053 |
| 7022 | Harveng                | Bergen              | 01/01/1900 | 31/12/9999 | 53053 |
| 7022 | Hyon                   | Bergen              | 01/01/1900 | 31/12/9999 | 53053 |
| 7022 | Mesvin                 | Bergen              | 01/01/1900 | 31/12/9999 | 53053 |
| 7022 | Nouvelles              | Bergen              | 01/01/1900 | 31/12/9999 | 53053 |
| 7024 | Ciply                  | Bergen              | 01/01/1900 | 31/12/9999 | 53053 |
| 7030 | Saint-Symphorien       | Bergen              | 01/01/1900 | 31/12/9999 | 53053 |
| 7031 | Villers-Saint-Ghislain | Bergen              | 01/01/1900 | 31/12/9999 | 53053 |
| 7032 | Spiennes               | Bergen              | 01/01/1900 | 31/12/9999 | 53053 |
| 7033 | Cuesmes                | Bergen              | 01/01/1900 | 31/12/9999 | 53053 |
| 7034 | Obourg                 | Bergen              | 01/01/1900 | 31/12/9999 | 53053 |
| 7034 | Saint-Denis (Ht.)      | Bergen              | 01/01/1900 | 31/12/9999 | 53053 |
| 7040 | Asquillies             | Quévy               | 01/01/1900 | 31/12/9999 | 53084 |
| 7040 | Aulnois                | Quévy               | 01/01/1900 | 31/12/9999 | 53084 |
| 7040 | Blaregnies             | Quévy               | 01/01/1900 | 31/12/9999 | 53084 |
| 7040 | Bougnies               | Quévy               | 01/01/1900 | 31/12/9999 | 53084 |
| 7040 | Genly                  | Quévy               | 01/01/1900 | 31/12/9999 | 53084 |
| 7040 | Goegnies-Chaussée      | Quévy               | 01/01/1900 | 31/12/9999 | 53084 |
| 7040 | Quévy                  | Quévy               | 01/01/1900 | 31/12/9999 | 53084 |
| 7040 | Quévy-le-Grand         | Quévy               | 01/01/1900 | 31/12/9999 | 53084 |
| 7040 | Quévy-le-Petit         | Quévy               | 01/01/1900 | 31/12/9999 | 53084 |
| 7041 | Givry                  | Quévy               | 01/01/1900 | 31/12/9999 | 53084 |
| 7041 | Havay                  | Quévy               | 01/01/1900 | 31/12/9999 | 53084 |
| 7050 | Erbaut                 | Jurbéke             | 01/01/1900 | 31/12/9999 | 53044 |

|      |                                |                 |            |            |       |
|------|--------------------------------|-----------------|------------|------------|-------|
| 7050 | Erbisoeul                      | Jurbeke         | 01/01/1900 | 31/12/9999 | 53044 |
| 7050 | Herchies                       | Jurbeke         | 01/01/1900 | 31/12/9999 | 53044 |
| 7050 | Jurbeke                        | Jurbeke         | 01/01/1900 | 31/12/9999 | 53044 |
| 7050 | Masnuy-Saint-Jean (Jurbise)    | Jurbeke         | 01/01/1900 | 31/12/9999 | 53044 |
| 7050 | Masnuy-Saint-Pierre            | Jurbeke         | 01/01/1900 | 31/12/9999 | 53044 |
| 7060 | Horrues                        | Zinnik          | 01/01/1900 | 31/12/9999 | 55040 |
| 7060 | Zinnik                         | Zinnik          | 01/01/1900 | 31/12/9999 | 55040 |
| 7061 | Casteau (Soignies)             | Zinnik          | 01/01/1900 | 31/12/9999 | 55040 |
| 7061 | Thieusies                      | Zinnik          | 01/01/1900 | 31/12/9999 | 55040 |
| 7062 | Naast                          | Zinnik          | 01/01/1900 | 31/12/9999 | 55040 |
| 7063 | Chaussée-Notre-Dame-Louvignies | Zinnik          | 01/01/1900 | 31/12/9999 | 55040 |
| 7063 | Neufvilles                     | Zinnik          | 01/01/1900 | 31/12/9999 | 55040 |
| 7070 | Gottignies                     | Le Roeulx       | 01/01/1900 | 31/12/9999 | 55035 |
| 7070 | Le Roeulx                      | Le Roeulx       | 01/01/1900 | 31/12/9999 | 55035 |
| 7070 | Mignault                       | Le Roeulx       | 01/01/1900 | 31/12/9999 | 55035 |
| 7070 | Thieu                          | Le Roeulx       | 01/01/1900 | 31/12/9999 | 55035 |
| 7070 | Ville-sur-Haine (Le Roeulx)    | Le Roeulx       | 01/01/1900 | 31/12/9999 | 55035 |
| 7080 | Eugies (Frameries)             | Frameries       | 01/01/1900 | 31/12/9999 | 53028 |
| 7080 | Frameries                      | Frameries       | 01/01/1900 | 31/12/9999 | 53028 |
| 7080 | La Bouverie                    | Frameries       | 01/01/1900 | 31/12/9999 | 53028 |
| 7080 | Noirchain                      | Frameries       | 01/01/1900 | 31/12/9999 | 53028 |
| 7080 | Sars-la-Bruyère                | Frameries       | 01/01/1900 | 31/12/9999 | 53028 |
| 7090 | 's Gravenbrakel                | 's Gravenbrakel | 01/01/1900 | 31/12/9999 | 55004 |
| 7090 | Hennuyères                     | 's Gravenbrakel | 01/01/1900 | 31/12/9999 | 55004 |
| 7090 | Henripont                      | 's Gravenbrakel | 01/01/1900 | 31/12/9999 | 55004 |
| 7090 | Petit-Roeulx-lez-Braine        | 's Gravenbrakel | 01/01/1900 | 31/12/9999 | 55004 |
| 7090 | Ronquières                     | 's Gravenbrakel | 01/01/1900 | 31/12/9999 | 55004 |
| 7090 | Steenkerque (Ht.)              | 's Gravenbrakel | 01/01/1900 | 31/12/9999 | 55004 |
| 7100 | Haine-Saint-Paul               | La Louvière     | 01/01/1900 | 31/12/2018 | 55022 |
| 7100 | Haine-Saint-Paul               | La Louvière     | 01/01/2019 | 31/12/9999 | 58001 |
| 7100 | Haine-Saint-Pierre             | La Louvière     | 01/01/1900 | 31/12/2018 | 55022 |
| 7100 | Haine-Saint-Pierre             | La Louvière     | 01/01/2019 | 31/12/9999 | 58001 |
| 7100 | La Louvière                    | La Louvière     | 01/01/1900 | 31/12/2018 | 55022 |
| 7100 | La Louvière                    | La Louvière     | 01/01/2019 | 31/12/9999 | 58001 |
| 7100 | Saint-Vaast                    | La Louvière     | 01/01/1900 | 31/12/2018 | 55022 |
| 7100 | Saint-Vaast                    | La Louvière     | 01/01/2019 | 31/12/9999 | 58001 |
| 7100 | Trivières                      | La Louvière     | 01/01/1900 | 31/12/2018 | 55022 |
| 7100 | Trivières                      | La Louvière     | 01/01/2019 | 31/12/9999 | 58001 |
| 7110 | Boussoit                       | La Louvière     | 01/01/1900 | 31/12/2018 | 55022 |
| 7110 | Boussoit                       | La Louvière     | 01/01/2019 | 31/12/9999 | 58001 |
| 7110 | Houdeng-Aimeries               | La Louvière     | 01/01/1900 | 31/12/2018 | 55022 |
| 7110 | Houdeng-Aimeries               | La Louvière     | 01/01/2019 | 31/12/9999 | 58001 |
| 7110 | Houdeng-Goegnies               | La Louvière     | 01/01/2019 | 31/12/9999 | 58001 |
| 7110 | Houdeng-Goegnies (La Louvière) | La Louvière     | 01/01/1900 | 31/12/2018 | 55022 |
| 7110 | Maurage                        | La Louvière     | 01/01/1900 | 31/12/2018 | 55022 |
| 7110 | Maurage                        | La Louvière     | 01/01/2019 | 31/12/9999 | 58001 |
| 7110 | Strépy-Bracquegnies            | La Louvière     | 01/01/1900 | 31/12/2018 | 55022 |
| 7110 | Strépy-Bracquegnies            | La Louvière     | 01/01/2019 | 31/12/9999 | 58001 |
| 7120 | Croix-lez-Rouveroy             | Estinnes        | 01/01/1900 | 31/12/2018 | 56085 |
| 7120 | Croix-lez-Rouveroy             | Estinnes        | 01/01/2019 | 31/12/9999 | 58003 |
| 7120 | Estinnes                       | Estinnes        | 01/01/1900 | 31/12/2018 | 56085 |
| 7120 | Estinnes                       | Estinnes        | 01/01/2019 | 31/12/9999 | 58003 |
| 7120 | Estinnes-au-Mont               | Estinnes        | 01/01/1900 | 31/12/2018 | 56085 |
| 7120 | Estinnes-au-Mont               | Estinnes        | 01/01/2019 | 31/12/9999 | 58003 |
| 7120 | Estinnes-au-Val                | Estinnes        | 01/01/1900 | 31/12/2018 | 56085 |
| 7120 | Estinnes-au-Val                | Estinnes        | 01/01/2019 | 31/12/9999 | 58003 |
| 7120 | Fauroeux                       | Estinnes        | 01/01/1900 | 31/12/2018 | 56085 |
| 7120 | Fauroeux                       | Estinnes        | 01/01/2019 | 31/12/9999 | 58003 |
| 7120 | Haulchin                       | Estinnes        | 01/01/1900 | 31/12/2018 | 56085 |
| 7120 | Haulchin                       | Estinnes        | 01/01/2019 | 31/12/9999 | 58003 |
| 7120 | Peissant                       | Estinnes        | 01/01/1900 | 31/12/2018 | 56085 |
| 7120 | Peissant                       | Estinnes        | 01/01/2019 | 31/12/9999 | 58003 |
| 7120 | Rouveroy (Ht.)                 | Estinnes        | 01/01/1900 | 31/12/2018 | 56085 |

|      |                           |                         |            |            |       |
|------|---------------------------|-------------------------|------------|------------|-------|
| 7120 | Rouveroy (Ht.)            | Estinnes                | 01/01/2019 | 31/12/9999 | 58003 |
| 7120 | Vellereille-le-Sec        | Estinnes                | 01/01/1900 | 31/12/2018 | 56085 |
| 7120 | Vellereille-le-Sec        | Estinnes                | 01/01/2019 | 31/12/9999 | 58003 |
| 7120 | Vellereille-les-Brayeux   | Estinnes                | 01/01/1900 | 31/12/2018 | 56085 |
| 7120 | Vellereille-les-Brayeux   | Estinnes                | 01/01/2019 | 31/12/9999 | 58003 |
| 7130 | Battignies                | Binche                  | 01/01/1900 | 31/12/2018 | 56011 |
| 7130 | Battignies                | Binche                  | 01/01/2019 | 31/12/9999 | 58002 |
| 7130 | Binche                    | Binche                  | 01/01/1900 | 31/12/2018 | 56011 |
| 7130 | Binche                    | Binche                  | 01/01/2019 | 31/12/9999 | 58002 |
| 7130 | Bray                      | Binche                  | 01/01/1900 | 31/12/2018 | 56011 |
| 7130 | Bray                      | Binche                  | 01/01/2019 | 31/12/9999 | 58002 |
| 7131 | Waudrez                   | Binche                  | 01/01/1900 | 31/12/2018 | 56011 |
| 7131 | Waudrez                   | Binche                  | 01/01/2019 | 31/12/9999 | 58002 |
| 7133 | Buvrines                  | Binche                  | 01/01/1900 | 31/12/2018 | 56011 |
| 7133 | Buvrines                  | Binche                  | 01/01/2019 | 31/12/9999 | 58002 |
| 7134 | Epinois                   | Binche                  | 01/01/1900 | 31/12/2018 | 56011 |
| 7134 | Epinois                   | Binche                  | 01/01/2019 | 31/12/9999 | 58002 |
| 7134 | Leval-Trahegnies          | Binche                  | 01/01/1900 | 31/12/2018 | 56011 |
| 7134 | Leval-Trahegnies          | Binche                  | 01/01/2019 | 31/12/9999 | 58002 |
| 7134 | Péronnes-lez-Binche       | Binche                  | 01/01/1900 | 31/12/2018 | 56011 |
| 7134 | Péronnes-lez-Binche       | Binche                  | 01/01/2019 | 31/12/9999 | 58002 |
| 7134 | Ressaix                   | Binche                  | 01/01/1900 | 31/12/2018 | 56011 |
| 7134 | Ressaix                   | Binche                  | 01/01/2019 | 31/12/9999 | 58002 |
| 7140 | Morlanwelz                | Morlanwelz              | 01/01/1900 | 31/12/2018 | 56087 |
| 7140 | Morlanwelz                | Morlanwelz              | 01/01/2019 | 31/12/9999 | 58004 |
| 7140 | Morlanwelz-Mariemont      | Morlanwelz              | 01/01/1900 | 31/12/2018 | 56087 |
| 7140 | Morlanwelz-Mariemont      | Morlanwelz              | 01/01/2019 | 31/12/9999 | 58004 |
| 7141 | Carnières                 | Morlanwelz              | 01/01/1900 | 31/12/2018 | 56087 |
| 7141 | Carnières                 | Morlanwelz              | 01/01/2019 | 31/12/9999 | 58004 |
| 7141 | Mont-Sainte-Aldegonde     | Morlanwelz              | 01/01/1900 | 31/12/2018 | 56087 |
| 7141 | Mont-Sainte-Aldegonde     | Morlanwelz              | 01/01/2019 | 31/12/9999 | 58004 |
| 7160 | Chapelle-lez-Herlaimont   | Chapelle-lez-Herlaimont | 01/01/1900 | 31/12/9999 | 52010 |
| 7160 | Godarville                | Chapelle-lez-Herlaimont | 01/01/1900 | 31/12/9999 | 52010 |
| 7160 | Piéton                    | Chapelle-lez-Herlaimont | 01/01/1900 | 31/12/9999 | 52010 |
| 7170 | Bellecourt                | Manage                  | 01/01/1900 | 31/12/2018 | 52043 |
| 7170 | Bellecourt                | Manage                  | 01/01/2019 | 31/12/9999 | 55086 |
| 7170 | Bois-d'Haine              | Manage                  | 01/01/1900 | 31/12/2018 | 52043 |
| 7170 | Bois-d'Haine              | Manage                  | 01/01/2019 | 31/12/9999 | 55086 |
| 7170 | Fayt-lez-Manage           | Manage                  | 01/01/1900 | 31/12/2018 | 52043 |
| 7170 | Fayt-lez-Manage           | Manage                  | 01/01/2019 | 31/12/9999 | 55086 |
| 7170 | La Hestre                 | Manage                  | 01/01/1900 | 31/12/2018 | 52043 |
| 7170 | La Hestre                 | Manage                  | 01/01/2019 | 31/12/9999 | 55086 |
| 7170 | Manage                    | Manage                  | 01/01/1900 | 31/12/2018 | 52043 |
| 7170 | Manage                    | Manage                  | 01/01/2019 | 31/12/9999 | 55086 |
| 7180 | Seneffe                   | Seneffe                 | 01/01/1900 | 31/12/2018 | 52063 |
| 7180 | Seneffe                   | Seneffe                 | 01/01/2019 | 31/12/9999 | 55085 |
| 7181 | Arquennes                 | Seneffe                 | 01/01/1900 | 31/12/2018 | 52063 |
| 7181 | Arquennes                 | Seneffe                 | 01/01/2019 | 31/12/9999 | 55085 |
| 7181 | Familleureux              | Seneffe                 | 01/01/1900 | 31/12/2018 | 52063 |
| 7181 | Familleureux              | Seneffe                 | 01/01/2019 | 31/12/9999 | 55085 |
| 7181 | Feluy                     | Seneffe                 | 01/01/1900 | 31/12/2018 | 52063 |
| 7181 | Feluy                     | Seneffe                 | 01/01/2019 | 31/12/9999 | 55085 |
| 7181 | Petit-Roeulx-lez-Nivelles | Seneffe                 | 01/01/1900 | 31/12/2018 | 52063 |
| 7181 | Petit-Roeulx-lez-Nivelles | Seneffe                 | 01/01/2019 | 31/12/9999 | 55085 |
| 7190 | Ecaussinnes               | Ecaussinnes             | 01/01/1900 | 31/12/9999 | 55050 |
| 7190 | Ecaussinnes-d'Enghien     | Ecaussinnes             | 01/01/1900 | 31/12/9999 | 55050 |
| 7190 | Marche-lez-Ecaussinnes    | Ecaussinnes             | 01/01/1900 | 31/12/9999 | 55050 |
| 7191 | Ecaussinnes-Lalaing       | Ecaussinnes             | 01/01/1900 | 31/12/9999 | 55050 |
| 7300 | Boussu                    | Boussu                  | 01/01/1900 | 31/12/9999 | 53014 |
| 7301 | Hornu                     | Boussu                  | 01/01/1900 | 31/12/9999 | 53014 |
| 7320 | Bernissart                | Bernissart              | 01/01/1900 | 31/12/9999 | 51009 |
| 7321 | Blaton                    | Bernissart              | 01/01/1900 | 31/12/9999 | 51009 |
| 7321 | Harchies                  | Bernissart              | 01/01/1900 | 31/12/9999 | 51009 |

|      |                             |                |            |            |       |
|------|-----------------------------|----------------|------------|------------|-------|
| 7322 | Pommeroeul                  | Bernissart     | 01/01/1900 | 31/12/9999 | 51009 |
| 7322 | Ville-Pommeroeul            | Bernissart     | 01/01/1900 | 31/12/9999 | 51009 |
| 7330 | Saint-Ghislain              | Saint-Ghislain | 01/01/1900 | 31/12/9999 | 53070 |
| 7331 | Baudour                     | Saint-Ghislain | 01/01/1900 | 31/12/9999 | 53070 |
| 7332 | Neufmaison                  | Saint-Ghislain | 01/01/1900 | 31/12/9999 | 53070 |
| 7332 | Sirault                     | Saint-Ghislain | 01/01/1900 | 31/12/9999 | 53070 |
| 7333 | Tertre                      | Saint-Ghislain | 01/01/1900 | 31/12/9999 | 53070 |
| 7334 | Hautrage                    | Saint-Ghislain | 01/01/1900 | 31/12/9999 | 53070 |
| 7334 | Villerot                    | Saint-Ghislain | 01/01/1900 | 31/12/9999 | 53070 |
| 7340 | Colfontaine                 | Colfontaine    | 01/01/1900 | 31/12/9999 | 53082 |
| 7340 | Paturages                   | Colfontaine    | 01/01/1900 | 31/12/9999 | 53082 |
| 7340 | Warquignies                 | Colfontaine    | 01/01/1900 | 31/12/9999 | 53082 |
| 7340 | Wasmes                      | Colfontaine    | 01/01/1900 | 31/12/9999 | 53082 |
| 7350 | Hainin                      | Hensies        | 01/01/1900 | 31/12/9999 | 53039 |
| 7350 | Hensies                     | Hensies        | 01/01/1900 | 31/12/9999 | 53039 |
| 7350 | Montroeuil-sur-Haine        | Hensies        | 01/01/1900 | 31/12/9999 | 53039 |
| 7350 | Thulin                      | Hensies        | 01/01/1900 | 31/12/9999 | 53039 |
| 7370 | Blaugies                    | Dour           | 01/01/1900 | 31/12/9999 | 53020 |
| 7370 | Dour                        | Dour           | 01/01/1900 | 31/12/9999 | 53020 |
| 7370 | Elouges                     | Dour           | 01/01/1900 | 31/12/9999 | 53020 |
| 7370 | Wihéries                    | Dour           | 01/01/1900 | 31/12/9999 | 53020 |
| 7380 | Baisieux                    | Quiévrain      | 01/01/1900 | 31/12/9999 | 53068 |
| 7380 | Quiévrain                   | Quiévrain      | 01/01/1900 | 31/12/9999 | 53068 |
| 7382 | Audregnies                  | Quiévrain      | 01/01/1900 | 31/12/9999 | 53068 |
| 7387 | Angre                       | Honnelles      | 01/01/1900 | 31/12/9999 | 53083 |
| 7387 | Angreau                     | Honnelles      | 01/01/1900 | 31/12/9999 | 53083 |
| 7387 | Athis                       | Honnelles      | 01/01/1900 | 31/12/9999 | 53083 |
| 7387 | Autreppe                    | Honnelles      | 01/01/1900 | 31/12/9999 | 53083 |
| 7387 | Erquennes                   | Honnelles      | 01/01/1900 | 31/12/9999 | 53083 |
| 7387 | Fayt-le-Franc               | Honnelles      | 01/01/1900 | 31/12/9999 | 53083 |
| 7387 | Honnelles                   | Honnelles      | 01/01/1900 | 31/12/9999 | 53083 |
| 7387 | Marchipont                  | Honnelles      | 01/01/1900 | 31/12/9999 | 53083 |
| 7387 | Montignies-sur-Roc          | Honnelles      | 01/01/1900 | 31/12/9999 | 53083 |
| 7387 | Onnezies                    | Honnelles      | 01/01/1900 | 31/12/9999 | 53083 |
| 7387 | Roisin                      | Honnelles      | 01/01/1900 | 31/12/9999 | 53083 |
| 7390 | Quaregnon                   | Quaregnon      | 01/01/1900 | 31/12/9999 | 53065 |
| 7390 | Wasmuel                     | Quaregnon      | 01/01/1900 | 31/12/9999 | 53065 |
| 7500 | Doornik                     | Doornik        | 01/01/1900 | 31/12/9999 | 57081 |
| 7500 | Ere                         | Doornik        | 01/01/1900 | 31/12/9999 | 57081 |
| 7500 | Saint-Maur                  | Doornik        | 01/01/1900 | 31/12/9999 | 57081 |
| 7501 | Orcq                        | Doornik        | 01/01/1900 | 31/12/9999 | 57081 |
| 7502 | Espiechin                   | Doornik        | 01/01/1900 | 31/12/9999 | 57081 |
| 7503 | Froyennes                   | Doornik        | 01/01/1900 | 31/12/9999 | 57081 |
| 7504 | Froidmont                   | Doornik        | 01/01/1900 | 31/12/9999 | 57081 |
| 7506 | Willemeau                   | Doornik        | 01/01/1900 | 31/12/9999 | 57081 |
| 7510 | 3 Suisses                   |                | 01/01/1900 | 31/12/9999 |       |
| 7511 | Vitrine Magique             |                | 01/01/1900 | 31/12/9999 |       |
| 7512 | Yves Rocher                 |                | 01/01/1900 | 31/12/9999 |       |
| 7513 | Yves Rocher                 |                | 01/01/1900 | 31/12/9999 |       |
| 7520 | Ramegnies-Chin              | Doornik        | 01/01/1900 | 31/12/9999 | 57081 |
| 7520 | Templeuve                   | Doornik        | 01/01/1900 | 31/12/9999 | 57081 |
| 7521 | Chercq                      | Doornik        | 01/01/1900 | 31/12/9999 | 57081 |
| 7522 | Blandain                    | Doornik        | 01/01/1900 | 31/12/9999 | 57081 |
| 7522 | Hertain                     | Doornik        | 01/01/1900 | 31/12/9999 | 57081 |
| 7522 | Lamain                      | Doornik        | 01/01/1900 | 31/12/9999 | 57081 |
| 7522 | Marquain                    | Doornik        | 01/01/1900 | 31/12/9999 | 57081 |
| 7530 | Gaurain-Ramecroix (Doornik) | Doornik        | 01/01/1900 | 31/12/9999 | 57081 |
| 7531 | Havinnes                    | Doornik        | 01/01/1900 | 31/12/9999 | 57081 |
| 7532 | Beclers                     | Doornik        | 01/01/1900 | 31/12/9999 | 57081 |
| 7533 | Thimougies                  | Doornik        | 01/01/1900 | 31/12/9999 | 57081 |
| 7534 | Barry                       | Doornik        | 01/01/1900 | 31/12/9999 | 57081 |
| 7534 | Maulde                      | Doornik        | 01/01/1900 | 31/12/9999 | 57081 |
| 7536 | Vaulx (Tournai)             | Doornik        | 01/01/1900 | 31/12/9999 | 57081 |



|      |                          |                  |            |            |       |
|------|--------------------------|------------------|------------|------------|-------|
| 7538 | Vezon                    | Doornik          | 01/01/1900 | 31/12/9999 | 57081 |
| 7540 | Kain                     | Doornik          | 01/01/1900 | 31/12/9999 | 57081 |
| 7540 | Melles                   | Doornik          | 01/01/1900 | 31/12/9999 | 57081 |
| 7540 | Quartes                  | Doornik          | 01/01/1900 | 31/12/9999 | 57081 |
| 7540 | Rumillies                | Doornik          | 01/01/1900 | 31/12/9999 | 57081 |
| 7542 | Mont-Saint-Aubert        | Doornik          | 01/01/1900 | 31/12/9999 | 57081 |
| 7543 | Mourcourt                | Doornik          | 01/01/1900 | 31/12/9999 | 57081 |
| 7548 | Warchin                  | Doornik          | 01/01/1900 | 31/12/9999 | 57081 |
| 7600 | Péruwelz                 | Péruwelz         | 01/01/1900 | 31/12/9999 | 57064 |
| 7601 | Roucourt                 | Péruwelz         | 01/01/1900 | 31/12/9999 | 57064 |
| 7602 | Bury                     | Péruwelz         | 01/01/1900 | 31/12/9999 | 57064 |
| 7603 | Bon-Secours              | Péruwelz         | 01/01/1900 | 31/12/9999 | 57064 |
| 7604 | Baugnies                 | Péruwelz         | 01/01/1900 | 31/12/9999 | 57064 |
| 7604 | Braffe                   | Péruwelz         | 01/01/1900 | 31/12/9999 | 57064 |
| 7604 | Brasmenil                | Péruwelz         | 01/01/1900 | 31/12/9999 | 57064 |
| 7604 | Callenelle               | Péruwelz         | 01/01/1900 | 31/12/9999 | 57064 |
| 7604 | Wasmes-Audemez-Briffoeil | Péruwelz         | 01/01/1900 | 31/12/9999 | 57064 |
| 7608 | Wiers                    | Péruwelz         | 01/01/1900 | 31/12/9999 | 57064 |
| 7610 | Rumes                    | Rumes            | 01/01/1900 | 31/12/9999 | 57072 |
| 7611 | La Glanerie              | Rumes            | 01/01/1900 | 31/12/9999 | 57072 |
| 7618 | Taintignies              | Rumes            | 01/01/1900 | 31/12/9999 | 57072 |
| 7620 | Bléharies                | Brunehaut        | 01/01/1900 | 31/12/9999 | 57093 |
| 7620 | Brunehaut                | Brunehaut        | 01/01/1900 | 31/12/9999 | 57093 |
| 7620 | Guignies                 | Brunehaut        | 01/01/1900 | 31/12/9999 | 57093 |
| 7620 | Hollain                  | Brunehaut        | 01/01/1900 | 31/12/9999 | 57093 |
| 7620 | Jollain-Merlin           | Brunehaut        | 01/01/1900 | 31/12/9999 | 57093 |
| 7620 | Wez-Velvain              | Brunehaut        | 01/01/1900 | 31/12/9999 | 57093 |
| 7621 | Lesdain                  | Brunehaut        | 01/01/1900 | 31/12/9999 | 57093 |
| 7622 | Laplaigne                | Brunehaut        | 01/01/1900 | 31/12/9999 | 57093 |
| 7623 | Rongy                    | Brunehaut        | 01/01/1900 | 31/12/9999 | 57093 |
| 7624 | Howardries               | Brunehaut        | 01/01/1900 | 31/12/9999 | 57093 |
| 7640 | Antoing                  | Antoing          | 01/01/1900 | 31/12/9999 | 57003 |
| 7640 | Maubray                  | Antoing          | 01/01/1900 | 31/12/9999 | 57003 |
| 7640 | Péronnes-lez-Antoing     | Antoing          | 01/01/1900 | 31/12/9999 | 57003 |
| 7641 | Bruyelle                 | Antoing          | 01/01/1900 | 31/12/9999 | 57003 |
| 7642 | Calonne                  | Antoing          | 01/01/1900 | 31/12/9999 | 57003 |
| 7643 | Fontenoy                 | Antoing          | 01/01/1900 | 31/12/9999 | 57003 |
| 7700 | Luingne                  | Moeskroen        | 01/01/1900 | 31/12/2018 | 54007 |
| 7700 | Luingne                  | Moeskroen        | 01/01/2019 | 31/12/9999 | 57096 |
| 7700 | Moeskroen                | Moeskroen        | 01/01/1900 | 31/12/2018 | 54007 |
| 7700 | Moeskroen                | Moeskroen        | 01/01/2019 | 31/12/9999 | 57096 |
| 7711 | Dottenijs                | Moeskroen        | 01/01/1900 | 31/12/2018 | 54007 |
| 7711 | Dottenijs                | Moeskroen        | 01/01/2019 | 31/12/9999 | 57096 |
| 7712 | Herseaux                 | Moeskroen        | 01/01/1900 | 31/12/2018 | 54007 |
| 7712 | Herseaux                 | Moeskroen        | 01/01/2019 | 31/12/9999 | 57096 |
| 7730 | Bailleul                 | Estaimpuis       | 01/01/1900 | 31/12/9999 | 57027 |
| 7730 | Estaimbourg              | Estaimpuis       | 01/01/1900 | 31/12/9999 | 57027 |
| 7730 | Estaimpuis               | Estaimpuis       | 01/01/1900 | 31/12/9999 | 57027 |
| 7730 | Evregnies                | Estaimpuis       | 01/01/1900 | 31/12/9999 | 57027 |
| 7730 | Leers-Nord               | Estaimpuis       | 01/01/1900 | 31/12/9999 | 57027 |
| 7730 | Néchin                   | Estaimpuis       | 01/01/1900 | 31/12/9999 | 57027 |
| 7730 | Saint-Léger (Ht.)        | Estaimpuis       | 01/01/1900 | 31/12/9999 | 57027 |
| 7740 | Pecq                     | Pecq             | 01/01/1900 | 31/12/9999 | 57062 |
| 7740 | Warcoing                 | Pecq             | 01/01/1900 | 31/12/9999 | 57062 |
| 7742 | Hérinnes-lez-Pecq        | Pecq             | 01/01/1900 | 31/12/9999 | 57062 |
| 7743 | Esquelmes                | Pecq             | 01/01/1900 | 31/12/9999 | 57062 |
| 7743 | Obigies                  | Pecq             | 01/01/1900 | 31/12/9999 | 57062 |
| 7750 | Amougies                 | Mont-de-l'Enclus | 01/01/1900 | 31/12/9999 | 57095 |
| 7750 | Anseroeul                | Mont-de-l'Enclus | 01/01/1900 | 31/12/9999 | 57095 |
| 7750 | Mont-de-l'Enclus         | Mont-de-l'Enclus | 01/01/1900 | 31/12/9999 | 57095 |
| 7750 | Orroir                   | Mont-de-l'Enclus | 01/01/1900 | 31/12/9999 | 57095 |
| 7750 | Russeignies              | Mont-de-l'Enclus | 01/01/1900 | 31/12/9999 | 57095 |
| 7760 | Celles                   | Celles           | 01/01/1900 | 31/12/9999 | 57018 |

|      |                     |               |            |            |       |
|------|---------------------|---------------|------------|------------|-------|
| 7760 | Celles (Ht.)        | Celles        | 01/01/1900 | 31/12/9999 | 57018 |
| 7760 | Escanaffles         | Celles        | 01/01/1900 | 31/12/9999 | 57018 |
| 7760 | Molenbaix           | Celles        | 01/01/1900 | 31/12/9999 | 57018 |
| 7760 | Popuelles           | Celles        | 01/01/1900 | 31/12/9999 | 57018 |
| 7760 | Pottes              | Celles        | 01/01/1900 | 31/12/9999 | 57018 |
| 7760 | Velaines            | Celles        | 01/01/1900 | 31/12/9999 | 57018 |
| 7780 | Komen               | Komen-Waasten | 01/01/2019 | 31/12/9999 | 57097 |
| 7780 | Komen-Waasten       | Komen-Waasten | 01/01/1900 | 31/12/2018 | 54010 |
| 7780 | Komen-Waasten       | Komen-Waasten | 01/01/2019 | 31/12/9999 | 57097 |
| 7780 | Komen               | Komen-Waasten | 01/01/1900 | 31/12/2018 | 54010 |
| 7781 | Houthem (Komen)     | Komen-Waasten | 01/01/1900 | 31/12/2018 | 54010 |
| 7781 | Houthem (Komen)     | Komen-Waasten | 01/01/2019 | 31/12/9999 | 57097 |
| 7782 | Ploegsteert         | Komen-Waasten | 01/01/1900 | 31/12/2018 | 54010 |
| 7782 | Ploegsteert         | Komen-Waasten | 01/01/2019 | 31/12/9999 | 57097 |
| 7783 | Bizet               | Komen-Waasten | 01/01/1900 | 31/12/2018 | 54010 |
| 7783 | Bizet               | Komen-Waasten | 01/01/2019 | 31/12/9999 | 57097 |
| 7784 | Neerwaasten         | Komen-Waasten | 01/01/1900 | 31/12/2018 | 54010 |
| 7784 | Neerwaasten         | Komen-Waasten | 01/01/2019 | 31/12/9999 | 57097 |
| 7784 | Waasten             | Komen-Waasten | 01/01/1900 | 31/12/2018 | 54010 |
| 7784 | Waasten             | Komen-Waasten | 01/01/2019 | 31/12/9999 | 57097 |
| 7800 | Aat                 | Aat           | 01/01/1900 | 31/12/9999 | 51004 |
| 7800 | Lanquesaint         | Aat           | 01/01/1900 | 31/12/9999 | 51004 |
| 7801 | Irchonwelz          | Aat           | 01/01/1900 | 31/12/9999 | 51004 |
| 7802 | Ormeignies          | Aat           | 01/01/1900 | 31/12/9999 | 51004 |
| 7803 | Bouvignies          | Aat           | 01/01/1900 | 31/12/9999 | 51004 |
| 7804 | Ostiches            | Aat           | 01/01/1900 | 31/12/9999 | 51004 |
| 7804 | Rebaix              | Aat           | 01/01/1900 | 31/12/9999 | 51004 |
| 7810 | Maffle              | Aat           | 01/01/1900 | 31/12/9999 | 51004 |
| 7811 | Arbre (Ht.)         | Aat           | 01/01/1900 | 31/12/9999 | 51004 |
| 7812 | Houtaing            | Aat           | 01/01/1900 | 31/12/9999 | 51004 |
| 7812 | Ligne               | Aat           | 01/01/1900 | 31/12/9999 | 51004 |
| 7812 | Mainvault           | Aat           | 01/01/1900 | 31/12/9999 | 51004 |
| 7812 | Moulbaix            | Aat           | 01/01/1900 | 31/12/9999 | 51004 |
| 7812 | Villers-Notre-Dame  | Aat           | 01/01/1900 | 31/12/9999 | 51004 |
| 7812 | Villers-Saint-Amand | Aat           | 01/01/1900 | 31/12/9999 | 51004 |
| 7822 | Ghislenghien        | Aat           | 01/01/1900 | 31/12/9999 | 51004 |
| 7822 | Isières             | Aat           | 01/01/1900 | 31/12/9999 | 51004 |
| 7822 | Meslin-l'Évêque     | Aat           | 01/01/1900 | 31/12/9999 | 51004 |
| 7823 | Gibecq              | Aat           | 01/01/1900 | 31/12/9999 | 51004 |
| 7830 | Bassilly            | Opzullik      | 01/01/1900 | 31/12/2018 | 55039 |
| 7830 | Bassilly            | Opzullik      | 01/01/2019 | 31/12/9999 | 51068 |
| 7830 | Fouleng             | Opzullik      | 01/01/1900 | 31/12/2018 | 55039 |
| 7830 | Fouleng             | Opzullik      | 01/01/2019 | 31/12/9999 | 51068 |
| 7830 | Gondregnies         | Opzullik      | 01/01/1900 | 31/12/2018 | 55039 |
| 7830 | Gondregnies         | Opzullik      | 01/01/2019 | 31/12/9999 | 51068 |
| 7830 | Graty               | Opzullik      | 01/01/1900 | 31/12/2018 | 55039 |
| 7830 | Graty               | Opzullik      | 01/01/2019 | 31/12/9999 | 51068 |
| 7830 | Hellebecq           | Opzullik      | 01/01/1900 | 31/12/2018 | 55039 |
| 7830 | Hellebecq           | Opzullik      | 01/01/2019 | 31/12/9999 | 51068 |
| 7830 | Hoves (Ht.)         | Opzullik      | 01/01/1900 | 31/12/2018 | 55039 |
| 7830 | Hoves (Ht.)         | Opzullik      | 01/01/2019 | 31/12/9999 | 51068 |
| 7830 | Opzullik            | Opzullik      | 01/01/1900 | 31/12/2018 | 55039 |
| 7830 | Opzullik            | Opzullik      | 01/01/2019 | 31/12/9999 | 51068 |
| 7830 | Thoricourt          | Opzullik      | 01/01/1900 | 31/12/2018 | 55039 |
| 7830 | Thoricourt          | Opzullik      | 01/01/2019 | 31/12/9999 | 51068 |
| 7850 | Edingen             | Edingen       | 01/01/1900 | 31/12/2018 | 55010 |
| 7850 | Edingen             | Edingen       | 01/01/2019 | 31/12/9999 | 51067 |
| 7850 | Lettelingen         | Edingen       | 01/01/1900 | 31/12/2018 | 55010 |
| 7850 | Lettelingen         | Edingen       | 01/01/2019 | 31/12/9999 | 51067 |
| 7850 | Mark                | Edingen       | 01/01/1900 | 31/12/2018 | 55010 |
| 7850 | Mark                | Edingen       | 01/01/2019 | 31/12/9999 | 51067 |
| 7860 | Lessen              | Lessen        | 01/01/1900 | 31/12/2018 | 55023 |
| 7860 | Lessen              | Lessen        | 01/01/2019 | 31/12/9999 | 51069 |

|      |                       |                     |            |            |       |
|------|-----------------------|---------------------|------------|------------|-------|
| 7861 | Papignies             | Lessen              | 01/01/1900 | 31/12/2018 | 55023 |
| 7861 | Papignies             | Lessen              | 01/01/2019 | 31/12/9999 | 51069 |
| 7861 | Wannebecq             | Lessen              | 01/01/1900 | 31/12/2018 | 55023 |
| 7861 | Wannebecq             | Lessen              | 01/01/2019 | 31/12/9999 | 51069 |
| 7862 | Ogy                   | Lessen              | 01/01/1900 | 31/12/2018 | 55023 |
| 7862 | Ogy                   | Lessen              | 01/01/2019 | 31/12/9999 | 51069 |
| 7863 | Ghoy                  | Lessen              | 01/01/1900 | 31/12/2018 | 55023 |
| 7863 | Ghoy                  | Lessen              | 01/01/2019 | 31/12/9999 | 51069 |
| 7864 | Deux-Acren            | Lessen              | 01/01/1900 | 31/12/2018 | 55023 |
| 7864 | Deux-Acren            | Lessen              | 01/01/2019 | 31/12/9999 | 51069 |
| 7866 | Bois-de-Lessines      | Lessen              | 01/01/1900 | 31/12/2018 | 55023 |
| 7866 | Bois-de-Lessines      | Lessen              | 01/01/2019 | 31/12/9999 | 51069 |
| 7866 | Ollignies             | Lessen              | 01/01/1900 | 31/12/2018 | 55023 |
| 7866 | Ollignies             | Lessen              | 01/01/2019 | 31/12/9999 | 51069 |
| 7870 | Bauffe                | Lens                | 01/01/1900 | 31/12/9999 | 53046 |
| 7870 | Cambron-Saint-Vincent | Lens                | 01/01/1900 | 31/12/9999 | 53046 |
| 7870 | Lens                  | Lens                | 01/01/1900 | 31/12/9999 | 53046 |
| 7870 | Lombise               | Lens                | 01/01/1900 | 31/12/9999 | 53046 |
| 7870 | Montignies-lez-Lens   | Lens                | 01/01/1900 | 31/12/9999 | 53046 |
| 7880 | Vloesberg             | Vloesberg           | 01/01/1900 | 31/12/9999 | 51019 |
| 7890 | Elzele                | Elzele              | 01/01/1900 | 31/12/9999 | 51017 |
| 7890 | Lahamaide             | Elzele              | 01/01/1900 | 31/12/9999 | 51017 |
| 7890 | Wodecq                | Elzele              | 01/01/1900 | 31/12/9999 | 51017 |
| 7900 | Grandmetz             | Leuze-en-Hainaut    | 01/01/1900 | 31/12/9999 | 57094 |
| 7900 | Leuze-en-Hainaut      | Leuze-en-Hainaut    | 01/01/1900 | 31/12/9999 | 57094 |
| 7901 | Thieulain             | Leuze-en-Hainaut    | 01/01/1900 | 31/12/9999 | 57094 |
| 7903 | Blicquy               | Leuze-en-Hainaut    | 01/01/1900 | 31/12/9999 | 57094 |
| 7903 | Chapelle-à-Oie        | Leuze-en-Hainaut    | 01/01/1900 | 31/12/9999 | 57094 |
| 7903 | Chapelle-à-Wattines   | Leuze-en-Hainaut    | 01/01/1900 | 31/12/9999 | 57094 |
| 7904 | Pipaix                | Leuze-en-Hainaut    | 01/01/1900 | 31/12/9999 | 57094 |
| 7904 | Tourpes               | Leuze-en-Hainaut    | 01/01/1900 | 31/12/9999 | 57094 |
| 7904 | Willaupuis            | Leuze-en-Hainaut    | 01/01/1900 | 31/12/9999 | 57094 |
| 7906 | Gallaix               | Leuze-en-Hainaut    | 01/01/1900 | 31/12/9999 | 57094 |
| 7910 | Anvaing               | Frasnes-lez-Anvaing | 01/01/1900 | 31/12/9999 | 51065 |
| 7910 | Arc-Ainières          | Frasnes-lez-Anvaing | 01/01/1900 | 31/12/9999 | 51065 |
| 7910 | Arc-Wattripont        | Frasnes-lez-Anvaing | 01/01/1900 | 31/12/9999 | 51065 |
| 7910 | Cordes                | Frasnes-lez-Anvaing | 01/01/1900 | 31/12/9999 | 51065 |
| 7910 | Ellignies-lez-Frasnes | Frasnes-lez-Anvaing | 01/01/1900 | 31/12/9999 | 51065 |
| 7910 | Forest (Ht.)          | Frasnes-lez-Anvaing | 01/01/1900 | 31/12/9999 | 51065 |
| 7910 | Frasnes-lez-Anvaing   | Frasnes-lez-Anvaing | 01/01/1900 | 31/12/9999 | 51065 |
| 7910 | Wattripont            | Frasnes-lez-Anvaing | 01/01/1900 | 31/12/9999 | 51065 |
| 7911 | Buissenal             | Frasnes-lez-Anvaing | 01/01/1900 | 31/12/9999 | 51065 |
| 7911 | Frasnes-lez-Buissenal | Frasnes-lez-Anvaing | 01/01/1900 | 31/12/9999 | 51065 |
| 7911 | Hacquegnies           | Frasnes-lez-Anvaing | 01/01/1900 | 31/12/9999 | 51065 |
| 7911 | Herquegies            | Frasnes-lez-Anvaing | 01/01/1900 | 31/12/9999 | 51065 |
| 7911 | Montroeuil-au-Bois    | Frasnes-lez-Anvaing | 01/01/1900 | 31/12/9999 | 51065 |
| 7911 | Moustier (Ht.)        | Frasnes-lez-Anvaing | 01/01/1900 | 31/12/9999 | 51065 |
| 7911 | Oeudeghien            | Frasnes-lez-Anvaing | 01/01/1900 | 31/12/9999 | 51065 |
| 7912 | Dergneau              | Frasnes-lez-Anvaing | 01/01/1900 | 31/12/9999 | 51065 |
| 7912 | Saint-Sauveur         | Frasnes-lez-Anvaing | 01/01/1900 | 31/12/9999 | 51065 |
| 7940 | Brugelette            | Brugelette          | 01/01/1900 | 31/12/9999 | 51012 |
| 7940 | Cambron-Casteau       | Brugelette          | 01/01/1900 | 31/12/9999 | 51012 |
| 7941 | Attre                 | Brugelette          | 01/01/1900 | 31/12/9999 | 51012 |
| 7942 | Mévergnies-lez-Lens   | Brugelette          | 01/01/1900 | 31/12/9999 | 51012 |
| 7943 | Gages                 | Brugelette          | 01/01/1900 | 31/12/9999 | 51012 |
| 7950 | Chièvres              | Chièvres            | 01/01/1900 | 31/12/9999 | 51014 |
| 7950 | Grosage               | Chièvres            | 01/01/1900 | 31/12/9999 | 51014 |
| 7950 | Huissignies           | Chièvres            | 01/01/1900 | 31/12/9999 | 51014 |
| 7950 | Ladeuze               | Chièvres            | 01/01/1900 | 31/12/9999 | 51014 |
| 7950 | Tongre-Saint-Martin   | Chièvres            | 01/01/1900 | 31/12/9999 | 51014 |
| 7951 | Tongre-Notre-Dame     | Chièvres            | 01/01/1900 | 31/12/9999 | 51014 |
| 7970 | Beloeil               | Beloeil             | 01/01/1900 | 31/12/9999 | 51008 |
| 7971 | Basècles              | Beloeil             | 01/01/1900 | 31/12/9999 | 51008 |

|      |                               |              |            |            |       |
|------|-------------------------------|--------------|------------|------------|-------|
| 7971 | Ramegnies                     | Beloil       | 01/01/1900 | 31/12/9999 | 51008 |
| 7971 | Thumaide                      | Beloil       | 01/01/1900 | 31/12/9999 | 51008 |
| 7971 | Wadelincourt                  | Beloil       | 01/01/1900 | 31/12/9999 | 51008 |
| 7972 | Aubechies                     | Beloil       | 01/01/1900 | 31/12/9999 | 51008 |
| 7972 | Ellignies-Sainte-Anne         | Beloil       | 01/01/1900 | 31/12/9999 | 51008 |
| 7972 | Quevaucamps                   | Beloil       | 01/01/1900 | 31/12/9999 | 51008 |
| 7973 | Grandglise                    | Beloil       | 01/01/1900 | 31/12/9999 | 51008 |
| 7973 | Stambruges                    | Beloil       | 01/01/1900 | 31/12/9999 | 51008 |
| 8000 | Brugge                        | Brugge       | 01/01/1900 | 31/12/9999 | 31005 |
| 8000 | Koolkerke                     | Brugge       | 01/01/1900 | 31/12/9999 | 31005 |
| 8020 | Hertsberge                    | Oostkamp     | 01/01/1900 | 31/12/9999 | 31022 |
| 8020 | Oostkamp                      | Oostkamp     | 01/01/1900 | 31/12/9999 | 31022 |
| 8020 | Ruddervoorde                  | Oostkamp     | 01/01/1900 | 31/12/9999 | 31022 |
| 8020 | Waardamme                     | Oostkamp     | 01/01/1900 | 31/12/9999 | 31022 |
| 8200 | Sint-Andries                  | Brugge       | 01/01/1900 | 31/12/9999 | 31005 |
| 8200 | Sint-Michiels                 | Brugge       | 01/01/1900 | 31/12/9999 | 31005 |
| 8210 | Loppem                        | Zedelgem     | 01/01/1900 | 31/12/9999 | 31040 |
| 8210 | Veldegem                      | Zedelgem     | 01/01/1900 | 31/12/9999 | 31040 |
| 8210 | Zedelgem                      | Zedelgem     | 01/01/1900 | 31/12/9999 | 31040 |
| 8211 | Aartrijke                     | Zedelgem     | 01/01/1900 | 31/12/9999 | 31040 |
| 8300 | Knokke                        | Knokke-Heist | 01/01/1900 | 31/12/9999 | 31043 |
| 8300 | Knokke-Heist                  | Knokke-Heist | 01/01/1900 | 31/12/9999 | 31043 |
| 8300 | Westkapelle                   | Knokke-Heist | 01/01/1900 | 31/12/9999 | 31043 |
| 8301 | Heist-aan-Zee                 | Knokke-Heist | 01/01/1900 | 31/12/9999 | 31043 |
| 8301 | Ramskapelle (Knokke-Heist)    | Knokke-Heist | 01/01/1900 | 31/12/9999 | 31043 |
| 8310 | Assebroek                     | Brugge       | 01/01/1900 | 31/12/9999 | 31005 |
| 8310 | Sint-Kruis (Brugge)           | Brugge       | 01/01/1900 | 31/12/9999 | 31005 |
| 8340 | Damme                         | Damme        | 01/01/1900 | 31/12/9999 | 31006 |
| 8340 | Hoeke                         | Damme        | 01/01/1900 | 31/12/9999 | 31006 |
| 8340 | Lapscheure                    | Damme        | 01/01/1900 | 31/12/9999 | 31006 |
| 8340 | Moerkerke                     | Damme        | 01/01/1900 | 31/12/9999 | 31006 |
| 8340 | Oostkerke (Damme)             | Damme        | 01/01/1900 | 31/12/9999 | 31006 |
| 8340 | Sijsele                       | Damme        | 01/01/1900 | 31/12/9999 | 31006 |
| 8370 | Blankenberge                  | Blankenberge | 01/01/1900 | 31/12/9999 | 31004 |
| 8370 | Uitkerke                      | Blankenberge | 01/01/1900 | 31/12/9999 | 31004 |
| 8377 | Houtave                       | Zuienkerke   | 01/01/1900 | 31/12/9999 | 31042 |
| 8377 | Meetkerke                     | Zuienkerke   | 01/01/1900 | 31/12/9999 | 31042 |
| 8377 | Nieuwmunster                  | Zuienkerke   | 01/01/1900 | 31/12/9999 | 31042 |
| 8377 | Zuienkerke                    | Zuienkerke   | 01/01/1900 | 31/12/9999 | 31042 |
| 8380 | Dudzele                       | Brugge       | 01/01/1900 | 31/12/9999 | 31005 |
| 8380 | Lissewege                     | Brugge       | 01/01/1900 | 31/12/9999 | 31005 |
| 8380 | Zeebrugge                     | Brugge       | 01/01/1900 | 31/12/9999 | 31005 |
| 8400 | Oostende                      | Oostende     | 01/01/1900 | 31/12/9999 | 35013 |
| 8400 | Stene                         | Oostende     | 01/01/1900 | 31/12/9999 | 35013 |
| 8400 | Zandvoorde (Oostende)         | Oostende     | 01/01/1900 | 31/12/9999 | 35013 |
| 8420 | De Haan                       | De Haan      | 01/01/1900 | 31/12/9999 | 35029 |
| 8420 | Klemskerke                    | De Haan      | 01/01/1900 | 31/12/9999 | 35029 |
| 8420 | Wenduine                      | De Haan      | 01/01/1900 | 31/12/9999 | 35029 |
| 8421 | Vlissegem                     | De Haan      | 01/01/1900 | 31/12/9999 | 35029 |
| 8430 | Middelkerke                   | Middelkerke  | 01/01/1900 | 31/12/9999 | 35011 |
| 8431 | Wilskerke                     | Middelkerke  | 01/01/1900 | 31/12/9999 | 35011 |
| 8432 | Leffinge                      | Middelkerke  | 01/01/1900 | 31/12/9999 | 35011 |
| 8433 | Mannekensvere                 | Middelkerke  | 01/01/1900 | 31/12/9999 | 35011 |
| 8433 | Schore                        | Middelkerke  | 01/01/1900 | 31/12/9999 | 35011 |
| 8433 | Sint-Pieters-Kapelle (W.-VI.) | Middelkerke  | 01/01/1900 | 31/12/9999 | 35011 |
| 8433 | Slijpe                        | Middelkerke  | 01/01/1900 | 31/12/9999 | 35011 |
| 8433 | Spermalie                     | Middelkerke  | 01/01/1900 | 30/09/2016 | 35011 |
| 8434 | Lombardsijde                  | Middelkerke  | 01/01/1900 | 31/12/9999 | 35011 |
| 8434 | Westende                      | Middelkerke  | 01/01/1900 | 31/12/9999 | 35011 |
| 8450 | Bredene                       | Bredene      | 01/01/1900 | 31/12/9999 | 35002 |
| 8460 | Ettelgem                      | Oudenburg    | 01/01/1900 | 31/12/9999 | 35014 |
| 8460 | Oudenburg                     | Oudenburg    | 01/01/1900 | 31/12/9999 | 35014 |
| 8460 | Roksem                        | Oudenburg    | 01/01/1900 | 31/12/9999 | 35014 |

|      |                       |                |            |            |       |
|------|-----------------------|----------------|------------|------------|-------|
| 8460 | Westkerke             | Oudenburg      | 01/01/1900 | 31/12/9999 | 35014 |
| 8470 | Gistel                | Gistel         | 01/01/1900 | 31/12/9999 | 35005 |
| 8470 | Moere                 | Gistel         | 01/01/1900 | 31/12/9999 | 35005 |
| 8470 | Snaaskerke            | Gistel         | 01/01/1900 | 31/12/9999 | 35005 |
| 8470 | Zevekote              | Gistel         | 01/01/1900 | 31/12/9999 | 35005 |
| 8480 | Bekegem               | Ichtegem       | 01/01/1900 | 31/12/9999 | 35006 |
| 8480 | Eernegem              | Ichtegem       | 01/01/1900 | 31/12/9999 | 35006 |
| 8480 | Ichtegem              | Ichtegem       | 01/01/1900 | 31/12/9999 | 35006 |
| 8490 | Jabbeke               | Jabbeke        | 01/01/1900 | 31/12/9999 | 31012 |
| 8490 | Snellegem             | Jabbeke        | 01/01/1900 | 31/12/9999 | 31012 |
| 8490 | Stalhille             | Jabbeke        | 01/01/1900 | 31/12/9999 | 31012 |
| 8490 | Varsenare             | Jabbeke        | 01/01/1900 | 31/12/9999 | 31012 |
| 8490 | Zerkegem              | Jabbeke        | 01/01/1900 | 31/12/9999 | 31012 |
| 8500 | Kortrijk              | Kortrijk       | 01/01/1900 | 31/12/9999 | 34022 |
| 8501 | Bissegem              | Kortrijk       | 01/01/1900 | 31/12/9999 | 34022 |
| 8501 | Heule                 | Kortrijk       | 01/01/1900 | 31/12/9999 | 34022 |
| 8510 | Bellegem              | Kortrijk       | 01/01/1900 | 31/12/9999 | 34022 |
| 8510 | Kooigem               | Kortrijk       | 01/01/1900 | 31/12/9999 | 34022 |
| 8510 | Marke (Kortrijk)      | Kortrijk       | 01/01/1900 | 31/12/9999 | 34022 |
| 8510 | Rollegem              | Kortrijk       | 01/01/1900 | 31/12/9999 | 34022 |
| 8511 | Aalbeke               | Kortrijk       | 01/01/1900 | 31/12/9999 | 34022 |
| 8520 | Kuurne                | Kuurne         | 01/01/1900 | 31/12/9999 | 34023 |
| 8530 | Harelbeke             | Harelbeke      | 01/01/1900 | 31/12/9999 | 34013 |
| 8531 | Bavikhove             | Harelbeke      | 01/01/1900 | 31/12/9999 | 34013 |
| 8531 | Hulste                | Harelbeke      | 01/01/1900 | 31/12/9999 | 34013 |
| 8540 | Deerlijk              | Deerlijk       | 01/01/1900 | 31/12/9999 | 34009 |
| 8550 | Zwevegem              | Zwevegem       | 01/01/1900 | 31/12/9999 | 34042 |
| 8551 | Heestert              | Zwevegem       | 01/01/1900 | 31/12/9999 | 34042 |
| 8552 | Moen                  | Zwevegem       | 01/01/1900 | 31/12/9999 | 34042 |
| 8553 | Otegem                | Zwevegem       | 01/01/1900 | 31/12/9999 | 34042 |
| 8554 | Sint-Denijs           | Zwevegem       | 01/01/1900 | 31/12/9999 | 34042 |
| 8560 | Gullegem              | Wevelgem       | 01/01/1900 | 31/12/9999 | 34041 |
| 8560 | Moorsele              | Wevelgem       | 01/01/1900 | 31/12/9999 | 34041 |
| 8560 | Wevelgem              | Wevelgem       | 01/01/1900 | 31/12/9999 | 34041 |
| 8570 | Anzegem               | Anzegem        | 01/01/1900 | 31/12/9999 | 34002 |
| 8570 | Gijzelbrechtegem      | Anzegem        | 01/01/1900 | 31/12/9999 | 34002 |
| 8570 | Ingooigem             | Anzegem        | 01/01/1900 | 31/12/9999 | 34002 |
| 8570 | Vichte                | Anzegem        | 01/01/1900 | 31/12/9999 | 34002 |
| 8572 | Kaster                | Anzegem        | 01/01/1900 | 31/12/9999 | 34002 |
| 8573 | Tiegem                | Anzegem        | 01/01/1900 | 31/12/9999 | 34002 |
| 8580 | Avelgem               | Avelgem        | 01/01/1900 | 31/12/9999 | 34003 |
| 8581 | Kerkhove              | Avelgem        | 01/01/1900 | 31/12/9999 | 34003 |
| 8581 | Waarmaarde            | Avelgem        | 01/01/1900 | 31/12/9999 | 34003 |
| 8582 | Outrijve              | Avelgem        | 01/01/1900 | 31/12/9999 | 34003 |
| 8583 | Bossuit               | Avelgem        | 01/01/1900 | 31/12/9999 | 34003 |
| 8587 | Helkijn               | Spiere-Helkijn | 01/01/1900 | 31/12/9999 | 34043 |
| 8587 | Spiere                | Spiere-Helkijn | 01/01/1900 | 31/12/9999 | 34043 |
| 8587 | Spiere-Helkijn        | Spiere-Helkijn | 01/01/1900 | 31/12/9999 | 34043 |
| 8600 | Beerst                | Diksmuide      | 01/01/1900 | 31/12/9999 | 32003 |
| 8600 | Diksmuide             | Diksmuide      | 01/01/1900 | 31/12/9999 | 32003 |
| 8600 | Driekapellen          | Diksmuide      | 01/01/1900 | 31/12/9999 | 32003 |
| 8600 | Esen                  | Diksmuide      | 01/01/1900 | 31/12/9999 | 32003 |
| 8600 | Kaaskerke             | Diksmuide      | 01/01/1900 | 31/12/9999 | 32003 |
| 8600 | Keiem                 | Diksmuide      | 01/01/1900 | 31/12/9999 | 32003 |
| 8600 | Lampernisse           | Diksmuide      | 01/01/1900 | 31/12/9999 | 32003 |
| 8600 | Leka                  | Diksmuide      | 01/01/1900 | 31/12/9999 | 32003 |
| 8600 | Nieuwkapelle          | Diksmuide      | 01/01/1900 | 31/12/9999 | 32003 |
| 8600 | Oostkerke (Diksmuide) | Diksmuide      | 01/01/1900 | 31/12/9999 | 32003 |
| 8600 | Oudekapelle           | Diksmuide      | 01/01/1900 | 31/12/9999 | 32003 |
| 8600 | Pervijze              | Diksmuide      | 01/01/1900 | 31/12/9999 | 32003 |
| 8600 | Sint-Jacobs-Kapelle   | Diksmuide      | 01/01/1900 | 31/12/9999 | 32003 |
| 8600 | Stuivekenskerke       | Diksmuide      | 01/01/1900 | 31/12/9999 | 32003 |
| 8600 | Vladslo               | Diksmuide      | 01/01/1900 | 31/12/9999 | 32003 |

|      |                          |            |            |            |       |
|------|--------------------------|------------|------------|------------|-------|
| 8600 | Woumen                   | Diksmuide  | 01/01/1900 | 31/12/9999 | 32003 |
| 8610 | Handzame                 | Kortemark  | 01/01/1900 | 31/12/9999 | 32011 |
| 8610 | Kortemark                | Kortemark  | 01/01/1900 | 31/12/9999 | 32011 |
| 8610 | Werken                   | Kortemark  | 01/01/1900 | 31/12/9999 | 32011 |
| 8610 | Zarren                   | Kortemark  | 01/01/1900 | 31/12/9999 | 32011 |
| 8610 | Zarren-Werken            | Kortemark  | 01/01/1900 | 31/12/2008 | 32011 |
| 8620 | Nieuwpoort               | Nieuwpoort | 01/01/1900 | 31/12/9999 | 38016 |
| 8620 | Ramskapelle (Nieuwpoort) | Nieuwpoort | 01/01/1900 | 31/12/9999 | 38016 |
| 8620 | Sint-Joris (Nieuwpoort)  | Nieuwpoort | 01/01/1900 | 31/12/9999 | 38016 |
| 8630 | Avekapelle               | Veurne     | 01/01/1900 | 31/12/9999 | 38025 |
| 8630 | Beauvoorde               | Veurne     | 01/01/1900 | 30/09/2016 | 38025 |
| 8630 | Booitshoeke              | Veurne     | 01/01/1900 | 31/12/9999 | 38025 |
| 8630 | Bulskamp                 | Veurne     | 01/01/1900 | 31/12/9999 | 38025 |
| 8630 | De Moeren                | Veurne     | 01/01/1900 | 31/12/9999 | 38025 |
| 8630 | Eggewaartskapelle        | Veurne     | 01/01/1900 | 31/12/9999 | 38025 |
| 8630 | Houtem (W.-Vl.)          | Veurne     | 01/01/1900 | 31/12/9999 | 38025 |
| 8630 | Steenkerke (W.-Vl.)      | Veurne     | 01/01/1900 | 31/12/9999 | 38025 |
| 8630 | Veurne                   | Veurne     | 01/01/1900 | 31/12/9999 | 38025 |
| 8630 | Vinkem                   | Veurne     | 01/01/1900 | 31/12/9999 | 38025 |
| 8630 | Wulveringem              | Veurne     | 01/01/1900 | 31/12/9999 | 38025 |
| 8630 | Zoutenaie                | Veurne     | 01/01/1900 | 31/12/9999 | 38025 |
| 8640 | Oostvleteren             | Vleteren   | 01/01/1900 | 31/12/9999 | 33041 |
| 8640 | Vleteren                 | Vleteren   | 01/01/1900 | 31/12/9999 | 33041 |
| 8640 | Westvleteren             | Vleteren   | 01/01/1900 | 31/12/9999 | 33041 |
| 8640 | Woesten                  | Vleteren   | 01/01/1900 | 31/12/9999 | 33041 |
| 8647 | Lo                       | Lo-Reninge | 01/01/1900 | 31/12/9999 | 32030 |
| 8647 | Lo-Reninge               | Lo-Reninge | 01/01/1900 | 31/12/9999 | 32030 |
| 8647 | Noordschote              | Lo-Reninge | 01/01/1900 | 31/12/9999 | 32030 |
| 8647 | Pollinkhove              | Lo-Reninge | 01/01/1900 | 31/12/9999 | 32030 |
| 8647 | Reninge                  | Lo-Reninge | 01/01/1900 | 31/12/9999 | 32030 |
| 8650 | Houthulst                | Houthulst  | 01/01/1900 | 31/12/9999 | 32006 |
| 8650 | Klerken                  | Houthulst  | 01/01/1900 | 31/12/9999 | 32006 |
| 8650 | Merkem                   | Houthulst  | 01/01/1900 | 31/12/9999 | 32006 |
| 8660 | Adinkerke                | De Panne   | 01/01/1900 | 31/12/9999 | 38008 |
| 8660 | De Panne                 | De Panne   | 01/01/1900 | 31/12/9999 | 38008 |
| 8670 | Koksijde                 | Koksijde   | 01/01/1900 | 31/12/9999 | 38014 |
| 8670 | Oostduinkerke            | Koksijde   | 01/01/1900 | 31/12/9999 | 38014 |
| 8670 | Wulpen                   | Koksijde   | 01/01/1900 | 31/12/9999 | 38014 |
| 8680 | Bovekerke                | Koekelare  | 01/01/1900 | 31/12/9999 | 32010 |
| 8680 | Koekelare                | Koekelare  | 01/01/1900 | 31/12/9999 | 32010 |
| 8680 | Zande                    | Koekelare  | 01/01/1900 | 31/12/9999 | 32010 |
| 8690 | Alveringem               | Alveringem | 01/01/1900 | 31/12/9999 | 38002 |
| 8690 | Hoogstade                | Alveringem | 01/01/1900 | 31/12/9999 | 38002 |
| 8690 | Oeren                    | Alveringem | 01/01/1900 | 31/12/9999 | 38002 |
| 8690 | Sint-Rijkers             | Alveringem | 01/01/1900 | 31/12/9999 | 38002 |
| 8691 | Beveren-aan-den-Ijzer    | Alveringem | 01/01/1900 | 31/12/9999 | 38002 |
| 8691 | Gijverinkhove            | Alveringem | 01/01/1900 | 31/12/9999 | 38002 |
| 8691 | Izenberge                | Alveringem | 01/01/1900 | 31/12/9999 | 38002 |
| 8691 | Leisele                  | Alveringem | 01/01/1900 | 31/12/9999 | 38002 |
| 8691 | Stavele                  | Alveringem | 01/01/1900 | 31/12/9999 | 38002 |
| 8700 | Aarsele                  | Tielt      | 01/01/1900 | 31/12/9999 | 37015 |
| 8700 | Kanegem                  | Tielt      | 01/01/1900 | 31/12/9999 | 37015 |
| 8700 | Schuijferskapelle        | Tielt      | 01/01/1900 | 31/12/9999 | 37015 |
| 8700 | Tielt                    | Tielt      | 01/01/1900 | 31/12/9999 | 37015 |
| 8710 | Ooigem                   | Wielsbeke  | 01/01/1900 | 31/12/9999 | 37017 |
| 8710 | Sint-Baafs-Vijve         | Wielsbeke  | 01/01/1900 | 31/12/9999 | 37017 |
| 8710 | Wielsbeke                | Wielsbeke  | 01/01/1900 | 31/12/9999 | 37017 |
| 8720 | Dentergem                | Dentergem  | 01/01/1900 | 31/12/9999 | 37002 |
| 8720 | Markegem                 | Dentergem  | 01/01/1900 | 31/12/9999 | 37002 |
| 8720 | Oeselgem                 | Dentergem  | 01/01/1900 | 31/12/9999 | 37002 |
| 8720 | Wakken                   | Dentergem  | 01/01/1900 | 31/12/9999 | 37002 |
| 8730 | Beernem                  | Beernem    | 01/01/1900 | 31/12/9999 | 31003 |
| 8730 | Oedelem                  | Beernem    | 01/01/1900 | 31/12/9999 | 31003 |

|      |                       |                       |            |            |       |
|------|-----------------------|-----------------------|------------|------------|-------|
| 8730 | Sint-Joris (Beernem)  | Beernem               | 01/01/1900 | 31/12/9999 | 31003 |
| 8740 | Egem                  | Pittem                | 01/01/1900 | 31/12/9999 | 37011 |
| 8740 | Pittem                | Pittem                | 01/01/1900 | 31/12/9999 | 37011 |
| 8750 | Wingene               | Wingene               | 01/01/1900 | 31/12/9999 | 37018 |
| 8750 | Zwevezele             | Wingene               | 01/01/1900 | 31/12/9999 | 37018 |
| 8755 | Ruiselede             | Ruiselede             | 01/01/1900 | 31/12/9999 | 37012 |
| 8760 | Meulebeke             | Meulebeke             | 01/01/1900 | 31/12/9999 | 37007 |
| 8770 | Ingelmunster          | Ingelmunster          | 01/01/1900 | 31/12/9999 | 36007 |
| 8780 | Oostrozebeke          | Oostrozebeke          | 01/01/1900 | 31/12/9999 | 37010 |
| 8790 | Waregem               | Waregem               | 01/01/1900 | 31/12/9999 | 34040 |
| 8791 | Beveren (Leie)        | Waregem               | 01/01/1900 | 31/12/9999 | 34040 |
| 8792 | Desselgem             | Waregem               | 01/01/1900 | 31/12/9999 | 34040 |
| 8793 | Sint-Eloois-Vijve     | Waregem               | 01/01/1900 | 31/12/9999 | 34040 |
| 8800 | Beveren (Roeselare)   | Roeselare             | 01/01/1900 | 31/12/9999 | 36015 |
| 8800 | Oekene                | Roeselare             | 01/01/1900 | 31/12/9999 | 36015 |
| 8800 | Roeselare             | Roeselare             | 01/01/1900 | 31/12/9999 | 36015 |
| 8800 | Rumbeke               | Roeselare             | 01/01/1900 | 31/12/9999 | 36015 |
| 8810 | Lichtervelde          | Lichtervelde          | 01/01/1900 | 31/12/9999 | 36011 |
| 8820 | Torhout               | Torhout               | 01/01/1900 | 31/12/9999 | 31033 |
| 8830 | Gits                  | Hooglede              | 01/01/1900 | 31/12/9999 | 36006 |
| 8830 | Hooglede              | Hooglede              | 01/01/1900 | 31/12/9999 | 36006 |
| 8840 | Oostnieuwkerke        | Staden                | 01/01/1900 | 31/12/9999 | 36019 |
| 8840 | Staden                | Staden                | 01/01/1900 | 31/12/9999 | 36019 |
| 8840 | Westrozebeke          | Staden                | 01/01/1900 | 31/12/9999 | 36019 |
| 8850 | Ardooie               | Ardooie               | 01/01/1900 | 31/12/9999 | 37020 |
| 8851 | Koolskamp             | Ardooie               | 01/01/1900 | 31/12/9999 | 37020 |
| 8860 | Lendelede             | Lendelede             | 01/01/1900 | 31/12/9999 | 34025 |
| 8870 | Emelgem               | Izegem                | 01/01/1900 | 31/12/9999 | 36008 |
| 8870 | Izegem                | Izegem                | 01/01/1900 | 31/12/9999 | 36008 |
| 8870 | Kachtem               | Izegem                | 01/01/1900 | 31/12/9999 | 36008 |
| 8880 | Ledegem               | Ledegem               | 01/01/1900 | 31/12/9999 | 36010 |
| 8880 | Rollegem-Kapelle      | Ledegem               | 01/01/1900 | 31/12/9999 | 36010 |
| 8880 | Sint-Eloois-Winkel    | Ledegem               | 01/01/1900 | 31/12/9999 | 36010 |
| 8890 | Dadizele              | Moorslede             | 01/01/1900 | 31/12/9999 | 36012 |
| 8890 | Moorslede             | Moorslede             | 01/01/1900 | 31/12/9999 | 36012 |
| 8900 | Brielen               | Ieper                 | 01/01/1900 | 31/12/9999 | 33011 |
| 8900 | Dikkebus              | Ieper                 | 01/01/1900 | 31/12/9999 | 33011 |
| 8900 | Ieper                 | Ieper                 | 01/01/1900 | 31/12/9999 | 33011 |
| 8900 | Sint-Jan              | Ieper                 | 01/01/1900 | 31/12/9999 | 33011 |
| 8902 | Hollebeke             | Ieper                 | 01/01/1900 | 31/12/9999 | 33011 |
| 8902 | Voormezele            | Ieper                 | 01/01/1900 | 31/12/9999 | 33011 |
| 8902 | Zillebeke             | Ieper                 | 01/01/1900 | 31/12/9999 | 33011 |
| 8904 | Boezinge              | Ieper                 | 01/01/1900 | 31/12/9999 | 33011 |
| 8904 | Zuidschote            | Ieper                 | 01/01/1900 | 31/12/9999 | 33011 |
| 8906 | Elverdinge            | Ieper                 | 01/01/1900 | 31/12/9999 | 33011 |
| 8908 | Vlamertinge           | Ieper                 | 01/01/1900 | 31/12/9999 | 33011 |
| 8920 | Bikschote             | Langemark-Poelkapelle | 01/01/1900 | 31/12/9999 | 33040 |
| 8920 | Langemark             | Langemark-Poelkapelle | 01/01/1900 | 31/12/9999 | 33040 |
| 8920 | Langemark-Poelkapelle | Langemark-Poelkapelle | 01/01/1900 | 31/12/9999 | 33040 |
| 8920 | Poelkapelle           | Langemark-Poelkapelle | 01/01/1900 | 31/12/9999 | 33040 |
| 8930 | Lauwe                 | Menen                 | 01/01/1900 | 31/12/9999 | 34027 |
| 8930 | Menen                 | Menen                 | 01/01/1900 | 31/12/9999 | 34027 |
| 8930 | Rekkem                | Menen                 | 01/01/1900 | 31/12/9999 | 34027 |
| 8940 | Geluwe                | Wervik                | 01/01/1900 | 31/12/9999 | 33029 |
| 8940 | Wervik                | Wervik                | 01/01/1900 | 31/12/9999 | 33029 |
| 8950 | Heuvelland            | Heuvelland            | 01/01/1900 | 31/12/9999 | 33039 |
| 8950 | Nieuwkerke            | Heuvelland            | 01/01/1900 | 31/12/9999 | 33039 |
| 8951 | Dranouter             | Heuvelland            | 01/01/1900 | 31/12/9999 | 33039 |
| 8952 | Wulvergem             | Heuvelland            | 01/01/1900 | 31/12/9999 | 33039 |
| 8953 | Wijtschate            | Heuvelland            | 01/01/1900 | 31/12/9999 | 33039 |
| 8954 | Westouter             | Heuvelland            | 01/01/1900 | 31/12/9999 | 33039 |
| 8956 | Kemmel                | Heuvelland            | 01/01/1900 | 31/12/9999 | 33039 |
| 8957 | Mesen                 | Mesen                 | 01/01/1900 | 31/12/9999 | 33016 |

|      |                        |                  |            |            |       |
|------|------------------------|------------------|------------|------------|-------|
| 8958 | Loker                  | Heuvelland       | 01/01/1900 | 31/12/9999 | 33039 |
| 8970 | Poperinge              | Poperinge        | 01/01/1900 | 31/12/9999 | 33021 |
| 8970 | Reningelst             | Poperinge        | 01/01/1900 | 31/12/9999 | 33021 |
| 8972 | Krombeke               | Poperinge        | 01/01/1900 | 31/12/9999 | 33021 |
| 8972 | Proven                 | Poperinge        | 01/01/1900 | 31/12/9999 | 33021 |
| 8972 | Roesbrugge-Haringe     | Poperinge        | 01/01/1900 | 31/12/9999 | 33021 |
| 8978 | Watou                  | Poperinge        | 01/01/1900 | 31/12/9999 | 33021 |
| 8980 | Beselare               | Zonnebeke        | 01/01/1900 | 31/12/9999 | 33037 |
| 8980 | Geluveld               | Zonnebeke        | 01/01/1900 | 31/12/9999 | 33037 |
| 8980 | Passendale             | Zonnebeke        | 01/01/1900 | 31/12/9999 | 33037 |
| 8980 | Zandvoorde (Zonnebeke) | Zonnebeke        | 01/01/1900 | 31/12/9999 | 33037 |
| 8980 | Zonnebeke              | Zonnebeke        | 01/01/1900 | 31/12/9999 | 33037 |
| 9000 | Gent                   | Gent             | 01/01/1900 | 31/12/9999 | 44021 |
| 9030 | Mariakerke (Gent)      | Gent             | 01/01/1900 | 31/12/9999 | 44021 |
| 9031 | Drongen                | Gent             | 01/01/1900 | 31/12/9999 | 44021 |
| 9032 | Wondelgem              | Gent             | 01/01/1900 | 31/12/9999 | 44021 |
| 9040 | Sint-Amandsberg (Gent) | Gent             | 01/01/1900 | 31/12/9999 | 44021 |
| 9041 | Oostakker              | Gent             | 01/01/1900 | 31/12/9999 | 44021 |
| 9042 | Desteldonk             | Gent             | 01/01/1900 | 31/12/9999 | 44021 |
| 9042 | Mendonk                | Gent             | 01/01/1900 | 31/12/9999 | 44021 |
| 9042 | Sint-Kruis-Winkel      | Gent             | 01/01/1900 | 31/12/9999 | 44021 |
| 9050 | Gentbrugge             | Gent             | 01/01/1900 | 31/12/9999 | 44021 |
| 9050 | Ledeberg (Gent)        | Gent             | 01/01/1900 | 31/12/9999 | 44021 |
| 9051 | Afsnee                 | Gent             | 01/01/1900 | 31/12/9999 | 44021 |
| 9051 | Sint-Denijs-Westrem    | Gent             | 01/01/1900 | 31/12/9999 | 44021 |
| 9052 | Zwijnaarde             | Gent             | 01/01/1900 | 31/12/9999 | 44021 |
| 9060 | Zelzate                | Zelzate          | 01/01/1900 | 31/12/9999 | 43018 |
| 9070 | Destelbergen           | Destelbergen     | 01/01/1900 | 31/12/9999 | 44013 |
| 9070 | Heusden (O.-VI.)       | Destelbergen     | 01/01/1900 | 31/12/9999 | 44013 |
| 9075 | CSM Gent X             |                  | 01/01/1900 | 31/12/9999 |       |
| 9080 | Beervelde              | Lochristi        | 01/01/1900 | 31/12/9999 | 44034 |
| 9080 | Lochristi              | Lochristi        | 01/01/1900 | 31/12/9999 | 44034 |
| 9080 | Zaffelare              | Lochristi        | 01/01/1900 | 31/12/9999 | 44034 |
| 9080 | Zeveneken              | Lochristi        | 01/01/1900 | 31/12/9999 | 44034 |
| 9090 | Gontrode               | Melle            | 01/01/1900 | 31/12/9999 | 44040 |
| 9090 | Melle                  | Melle            | 01/01/1900 | 31/12/9999 | 44040 |
| 9099 | Gent X                 |                  | 01/01/1900 | 31/12/9999 |       |
| 9100 | Nieuwkerken-Waas       | Sint-Niklaas     | 01/01/1900 | 31/12/9999 | 46021 |
| 9100 | Sint-Niklaas           | Sint-Niklaas     | 01/01/1900 | 31/12/9999 | 46021 |
| 9111 | Belsele (Sint-Niklaas) | Sint-Niklaas     | 01/01/1900 | 31/12/9999 | 46021 |
| 9112 | Sinaai-Waas            | Sint-Niklaas     | 01/01/1900 | 31/12/9999 | 46021 |
| 9120 | Beveren-Waas           | Beveren-Waas     | 01/01/1900 | 31/12/9999 | 46003 |
| 9120 | Haasdonk               | Beveren-Waas     | 01/01/1900 | 31/12/9999 | 46003 |
| 9120 | Kallo (Beveren-Waas)   | Beveren-Waas     | 01/01/1900 | 31/12/9999 | 46003 |
| 9120 | Melsele                | Beveren-Waas     | 01/01/1900 | 31/12/9999 | 46003 |
| 9120 | Vrasene                | Beveren-Waas     | 01/01/1900 | 31/12/9999 | 46003 |
| 9130 | Doel                   | Beveren-Waas     | 01/01/1900 | 31/12/9999 | 46003 |
| 9130 | Kallo (Kieldrecht)     | Beveren-Waas     | 01/01/1900 | 31/12/9999 | 46003 |
| 9130 | Kieldrecht (Beveren)   | Beveren-Waas     | 01/01/1900 | 31/12/9999 | 46003 |
| 9130 | Verrebroek             | Beveren-Waas     | 01/01/1900 | 31/12/9999 | 46003 |
| 9140 | Elversele              | Temse            | 01/01/1900 | 31/12/9999 | 46025 |
| 9140 | Steendorp              | Temse            | 01/01/1900 | 31/12/9999 | 46025 |
| 9140 | Temse                  | Temse            | 01/01/1900 | 31/12/9999 | 46025 |
| 9140 | Tielrode               | Temse            | 01/01/1900 | 31/12/9999 | 46025 |
| 9150 | Bazel                  | Kruibeke         | 01/01/1900 | 31/12/9999 | 46013 |
| 9150 | Kruibeke               | Kruibeke         | 01/01/1900 | 31/12/9999 | 46013 |
| 9150 | Rupelmonde             | Kruibeke         | 01/01/1900 | 31/12/9999 | 46013 |
| 9160 | Daknam                 | Lokeren          | 01/01/1900 | 31/12/9999 | 46014 |
| 9160 | Eksaarde               | Lokeren          | 01/01/1900 | 31/12/9999 | 46014 |
| 9160 | Lokeren                | Lokeren          | 01/01/1900 | 31/12/9999 | 46014 |
| 9170 | De Klinge              | Sint-Gillis-Waas | 01/01/1900 | 31/12/9999 | 46020 |
| 9170 | Meerdonk               | Sint-Gillis-Waas | 01/01/1900 | 31/12/9999 | 46020 |
| 9170 | Sint-Gillis-Waas       | Sint-Gillis-Waas | 01/01/1900 | 31/12/9999 | 46020 |



|      |                             |                  |            |            |       |
|------|-----------------------------|------------------|------------|------------|-------|
| 9170 | Sint-Pauwels                | Sint-Gillis-Waas | 01/01/1900 | 31/12/9999 | 46020 |
| 9180 | Moerbeke-Waas               | Moerbeke-Waas    | 01/01/1900 | 31/12/9999 | 44045 |
| 9185 | Wachtebeke                  | Wachtebeke       | 01/01/1900 | 31/12/9999 | 44073 |
| 9190 | Kemzeke                     | Stekene          | 01/01/1900 | 31/12/9999 | 46024 |
| 9190 | Stekene                     | Stekene          | 01/01/1900 | 31/12/9999 | 46024 |
| 9200 | Appels                      | Dendermonde      | 01/01/1900 | 31/12/9999 | 42006 |
| 9200 | Baasrode                    | Dendermonde      | 01/01/1900 | 31/12/9999 | 42006 |
| 9200 | Dendermonde                 | Dendermonde      | 01/01/1900 | 31/12/9999 | 42006 |
| 9200 | Grembergen                  | Dendermonde      | 01/01/1900 | 31/12/9999 | 42006 |
| 9200 | Mespelare                   | Dendermonde      | 01/01/1900 | 31/12/9999 | 42006 |
| 9200 | Oudegem                     | Dendermonde      | 01/01/1900 | 31/12/9999 | 42006 |
| 9200 | Schoonaarde                 | Dendermonde      | 01/01/1900 | 31/12/9999 | 42006 |
| 9200 | Sint-Gillis-bij-Dendermonde | Dendermonde      | 01/01/1900 | 31/12/9999 | 42006 |
| 9220 | Hamme (O.-VI.)              | Hamme (O.-VI.)   | 01/01/1900 | 31/12/9999 | 42008 |
| 9220 | Moerzeke                    | Hamme (O.-VI.)   | 01/01/1900 | 31/12/9999 | 42008 |
| 9230 | Massemem                    | Wetteren         | 01/01/1900 | 31/12/9999 | 42025 |
| 9230 | Westrem                     | Wetteren         | 01/01/1900 | 31/12/9999 | 42025 |
| 9230 | Wetteren                    | Wetteren         | 01/01/1900 | 31/12/9999 | 42025 |
| 9240 | Zelee                       | Zelee            | 01/01/1900 | 31/12/9999 | 42028 |
| 9250 | Waasmunster                 | Waasmunster      | 01/01/1900 | 31/12/9999 | 42023 |
| 9255 | Buggenhout                  | Buggenhout       | 01/01/1900 | 31/12/9999 | 42004 |
| 9255 | Opdorp                      | Buggenhout       | 01/01/1900 | 31/12/9999 | 42004 |
| 9260 | Schellebelle                | Wichelen         | 01/01/1900 | 31/12/9999 | 42026 |
| 9260 | Serskamp                    | Wichelen         | 01/01/1900 | 31/12/9999 | 42026 |
| 9260 | Wichelen                    | Wichelen         | 01/01/1900 | 31/12/9999 | 42026 |
| 9270 | Kalken                      | Laarne           | 01/01/1900 | 31/12/9999 | 42010 |
| 9270 | Laarne                      | Laarne           | 01/01/1900 | 31/12/9999 | 42010 |
| 9280 | Denderbelle                 | Lebbeke          | 01/01/1900 | 31/12/9999 | 42011 |
| 9280 | Lebbeke                     | Lebbeke          | 01/01/1900 | 31/12/9999 | 42011 |
| 9280 | Wieze                       | Lebbeke          | 01/01/1900 | 31/12/9999 | 42011 |
| 9290 | Berlare                     | Berlare          | 01/01/1900 | 31/12/9999 | 42003 |
| 9290 | Overmere                    | Berlare          | 01/01/1900 | 31/12/9999 | 42003 |
| 9290 | Uitbergen                   | Berlare          | 01/01/1900 | 31/12/9999 | 42003 |
| 9300 | Aalst                       | Aalst            | 01/01/1900 | 31/12/9999 | 41002 |
| 9308 | Gijzegem                    | Aalst            | 01/01/1900 | 31/12/9999 | 41002 |
| 9308 | Hofstade (O.-VI.)           | Aalst            | 01/01/1900 | 31/12/9999 | 41002 |
| 9310 | Baardegem                   | Aalst            | 01/01/1900 | 31/12/9999 | 41002 |
| 9310 | Herdersem                   | Aalst            | 01/01/1900 | 31/12/9999 | 41002 |
| 9310 | Meldert (O.-VI.)            | Aalst            | 01/01/1900 | 31/12/9999 | 41002 |
| 9310 | Moorsel                     | Aalst            | 01/01/1900 | 31/12/9999 | 41002 |
| 9320 | Erembodegem (Aalst)         | Aalst            | 01/01/1900 | 31/12/9999 | 41002 |
| 9320 | Nieuwerkerken (Aalst)       | Aalst            | 01/01/1900 | 31/12/9999 | 41002 |
| 9340 | Impe                        | Lede             | 01/01/1900 | 31/12/9999 | 41034 |
| 9340 | Lede                        | Lede             | 01/01/1900 | 31/12/9999 | 41034 |
| 9340 | Oordegem                    | Lede             | 01/01/1900 | 31/12/9999 | 41034 |
| 9340 | Smetlede                    | Lede             | 01/01/1900 | 31/12/9999 | 41034 |
| 9340 | Wanzele                     | Lede             | 01/01/1900 | 31/12/9999 | 41034 |
| 9400 | Appelterre-Eichem           | Ninove           | 01/01/1900 | 31/12/9999 | 41048 |
| 9400 | Denderwindeke               | Ninove           | 01/01/1900 | 31/12/9999 | 41048 |
| 9400 | Lieveringhe                 | Ninove           | 01/01/1900 | 31/12/9999 | 41048 |
| 9400 | Nederhasselt                | Ninove           | 01/01/1900 | 31/12/9999 | 41048 |
| 9400 | Ninove                      | Ninove           | 01/01/1900 | 31/12/9999 | 41048 |
| 9400 | Okegem                      | Ninove           | 01/01/1900 | 31/12/9999 | 41048 |
| 9400 | Voorde                      | Ninove           | 01/01/1900 | 31/12/9999 | 41048 |
| 9401 | Pollare                     | Ninove           | 01/01/1900 | 31/12/9999 | 41048 |
| 9402 | Meerbeke                    | Ninove           | 01/01/1900 | 31/12/9999 | 41048 |
| 9403 | Neigem                      | Ninove           | 01/01/1900 | 31/12/9999 | 41048 |
| 9404 | Aspelare                    | Ninove           | 01/01/1900 | 31/12/9999 | 41048 |
| 9406 | Outer                       | Ninove           | 01/01/1900 | 31/12/9999 | 41048 |
| 9420 | Aaigem                      | Erpe-Mere        | 01/01/1900 | 31/12/9999 | 41082 |
| 9420 | Bambrugge                   | Erpe-Mere        | 01/01/1900 | 31/12/9999 | 41082 |
| 9420 | Burst                       | Erpe-Mere        | 01/01/1900 | 31/12/9999 | 41082 |
| 9420 | Erondegem                   | Erpe-Mere        | 01/01/1900 | 31/12/9999 | 41082 |

|      |                              |                     |            |            |       |
|------|------------------------------|---------------------|------------|------------|-------|
| 9420 | Erpe                         | Erpe-Mere           | 01/01/1900 | 31/12/9999 | 41082 |
| 9420 | Erpe-Mere                    | Erpe-Mere           | 01/01/1900 | 31/12/9999 | 41082 |
| 9420 | Mere                         | Erpe-Mere           | 01/01/1900 | 31/12/9999 | 41082 |
| 9420 | Ottergem                     | Erpe-Mere           | 01/01/1900 | 31/12/9999 | 41082 |
| 9420 | Vlekkem                      | Erpe-Mere           | 01/01/1900 | 31/12/9999 | 41082 |
| 9450 | Denderhoutem                 | Haaltert            | 01/01/1900 | 31/12/9999 | 41024 |
| 9450 | Haaltert                     | Haaltert            | 01/01/1900 | 31/12/9999 | 41024 |
| 9450 | Heldergem                    | Haaltert            | 01/01/1900 | 31/12/9999 | 41024 |
| 9451 | Kerksken                     | Haaltert            | 01/01/1900 | 31/12/9999 | 41024 |
| 9470 | Denderleeuw                  | Denderleeuw         | 01/01/1900 | 31/12/9999 | 41011 |
| 9472 | Iddergem                     | Denderleeuw         | 01/01/1900 | 31/12/9999 | 41011 |
| 9473 | Welle                        | Denderleeuw         | 01/01/1900 | 31/12/9999 | 41011 |
| 9500 | Geraardsbergen               | Geraardsbergen      | 01/01/1900 | 31/12/9999 | 41018 |
| 9500 | Goeferdinge                  | Geraardsbergen      | 01/01/1900 | 31/12/9999 | 41018 |
| 9500 | Moerbeke                     | Geraardsbergen      | 01/01/1900 | 31/12/9999 | 41018 |
| 9500 | Nederboelare                 | Geraardsbergen      | 01/01/1900 | 31/12/9999 | 41018 |
| 9500 | Onkerzele                    | Geraardsbergen      | 01/01/1900 | 31/12/9999 | 41018 |
| 9500 | Ophasselt                    | Geraardsbergen      | 01/01/1900 | 31/12/9999 | 41018 |
| 9500 | Overboelare                  | Geraardsbergen      | 01/01/1900 | 31/12/9999 | 41018 |
| 9500 | Viane                        | Geraardsbergen      | 01/01/1900 | 31/12/9999 | 41018 |
| 9500 | Zarlardinge                  | Geraardsbergen      | 01/01/1900 | 31/12/9999 | 41018 |
| 9506 | Grimminge                    | Geraardsbergen      | 01/01/1900 | 31/12/9999 | 41018 |
| 9506 | Idegem                       | Geraardsbergen      | 01/01/1900 | 31/12/9999 | 41018 |
| 9506 | Nieuwenhove                  | Geraardsbergen      | 01/01/1900 | 31/12/9999 | 41018 |
| 9506 | Schendelbeke                 | Geraardsbergen      | 01/01/1900 | 31/12/9999 | 41018 |
| 9506 | Smeerebbe-Vloerzegem         | Geraardsbergen      | 01/01/1900 | 31/12/9999 | 41018 |
| 9506 | Waarbeke                     | Geraardsbergen      | 01/01/1900 | 31/12/9999 | 41018 |
| 9506 | Zandbergen                   | Geraardsbergen      | 01/01/1900 | 31/12/9999 | 41018 |
| 9520 | Bavegem                      | Sint-Lievens-Houtem | 01/01/1900 | 31/12/9999 | 41063 |
| 9520 | Oombergen                    | Sint-Lievens-Houtem | 01/01/1900 | 31/12/9999 | 41063 |
| 9520 | Sint-Lievens-Houtem          | Sint-Lievens-Houtem | 01/01/1900 | 31/12/9999 | 41063 |
| 9520 | Vlierzele                    | Sint-Lievens-Houtem | 01/01/1900 | 31/12/9999 | 41063 |
| 9520 | Zonnegem                     | Sint-Lievens-Houtem | 01/01/1900 | 31/12/9999 | 41063 |
| 9521 | Letterhoutem                 | Sint-Lievens-Houtem | 01/01/1900 | 31/12/9999 | 41063 |
| 9550 | Herzele                      | Herzele             | 01/01/1900 | 31/12/9999 | 41027 |
| 9550 | Hillegem                     | Herzele             | 01/01/1900 | 31/12/9999 | 41027 |
| 9550 | Sint-Antelinks               | Herzele             | 01/01/1900 | 31/12/9999 | 41027 |
| 9550 | Sint-Lievens-Esse            | Herzele             | 01/01/1900 | 31/12/9999 | 41027 |
| 9550 | Steenhuize-Wijnhuize         | Herzele             | 01/01/1900 | 31/12/9999 | 41027 |
| 9550 | Woubrechtgem                 | Herzele             | 01/01/1900 | 31/12/9999 | 41027 |
| 9551 | Ressegem                     | Herzele             | 01/01/1900 | 31/12/9999 | 41027 |
| 9552 | Borsbeke                     | Herzele             | 01/01/1900 | 31/12/9999 | 41027 |
| 9570 | Deftinge                     | Lierde              | 01/01/1900 | 31/12/9999 | 45063 |
| 9570 | Lierde                       | Lierde              | 01/01/1900 | 31/12/9999 | 45063 |
| 9570 | Sint-Maria-Lierde            | Lierde              | 01/01/1900 | 31/12/9999 | 45063 |
| 9571 | Hemelveedegem                | Lierde              | 01/01/1900 | 31/12/9999 | 45063 |
| 9572 | Sint-Martens-Lierde          | Lierde              | 01/01/1900 | 31/12/9999 | 45063 |
| 9600 | Ronse                        | Ronse               | 01/01/1900 | 31/12/9999 | 45041 |
| 9620 | Elene                        | Zottegem            | 01/01/1900 | 31/12/9999 | 41081 |
| 9620 | Erwetegem                    | Zottegem            | 01/01/1900 | 31/12/9999 | 41081 |
| 9620 | Godveedegem                  | Zottegem            | 01/01/1900 | 31/12/9999 | 41081 |
| 9620 | Grotenberge                  | Zottegem            | 01/01/1900 | 31/12/9999 | 41081 |
| 9620 | Leeuwergem                   | Zottegem            | 01/01/1900 | 31/12/9999 | 41081 |
| 9620 | Oombergen (Zottegem)         | Zottegem            | 01/01/1900 | 31/12/9999 | 41081 |
| 9620 | Sint-Goriks-Oudenhove        | Zottegem            | 01/01/1900 | 31/12/9999 | 41081 |
| 9620 | Sint-Maria-Oudenhove (Zott.) | Zottegem            | 01/01/1900 | 31/12/9999 | 41081 |
| 9620 | Strijpen                     | Zottegem            | 01/01/1900 | 31/12/9999 | 41081 |
| 9620 | Velzeke-Ruddershove          | Zottegem            | 01/01/1900 | 31/12/9999 | 41081 |
| 9620 | Zottegem                     | Zottegem            | 01/01/1900 | 31/12/9999 | 41081 |
| 9630 | Beerlegem                    | Zwalm               | 01/01/1900 | 31/12/9999 | 45065 |
| 9630 | Dikkele                      | Zwalm               | 01/01/1900 | 31/12/9999 | 45065 |
| 9630 | Hundelgem                    | Zwalm               | 01/01/1900 | 31/12/9999 | 45065 |
| 9630 | Meilegem                     | Zwalm               | 01/01/1900 | 31/12/9999 | 45065 |

|      |                              |                  |            |            |       |
|------|------------------------------|------------------|------------|------------|-------|
| 9630 | Munkzwalm                    | Zwalm            | 01/01/1900 | 31/12/9999 | 45065 |
| 9630 | Paulattem                    | Zwalm            | 01/01/1900 | 31/12/9999 | 45065 |
| 9630 | Roborst                      | Zwalm            | 01/01/1900 | 31/12/9999 | 45065 |
| 9630 | Rozebeke                     | Zwalm            | 01/01/1900 | 31/12/9999 | 45065 |
| 9630 | Sint-Blasius-Boekel          | Zwalm            | 01/01/1900 | 31/12/9999 | 45065 |
| 9630 | Sint-Denijs-Boekel           | Zwalm            | 01/01/1900 | 31/12/9999 | 45065 |
| 9630 | Sint-Maria-Latem             | Zwalm            | 01/01/1900 | 31/12/9999 | 45065 |
| 9630 | Zwalm                        | Zwalm            | 01/01/1900 | 31/12/9999 | 45065 |
| 9636 | Nederzwalm-Hermelgem         | Zwalm            | 01/01/1900 | 31/12/9999 | 45065 |
| 9660 | Brakel                       | Brakel           | 01/01/1900 | 31/12/9999 | 45059 |
| 9660 | Elst                         | Brakel           | 01/01/1900 | 31/12/9999 | 45059 |
| 9660 | Everbeek                     | Brakel           | 01/01/1900 | 31/12/9999 | 45059 |
| 9660 | Michelbeke                   | Brakel           | 01/01/1900 | 31/12/9999 | 45059 |
| 9660 | Nederbrakel                  | Brakel           | 01/01/1900 | 31/12/9999 | 45059 |
| 9660 | Opbrakel                     | Brakel           | 01/01/1900 | 31/12/9999 | 45059 |
| 9660 | Sint-Maria-Oudenhove (Brak.) | Brakel           | 01/01/1900 | 31/12/2008 | 45059 |
| 9660 | Zegelsem                     | Brakel           | 01/01/1900 | 31/12/9999 | 45059 |
| 9661 | Parike                       | Brakel           | 01/01/1900 | 31/12/9999 | 45059 |
| 9667 | Horebeke                     | Horebeke         | 01/01/1900 | 31/12/9999 | 45062 |
| 9667 | Sint-Kornelis-Horebeke       | Horebeke         | 01/01/1900 | 31/12/9999 | 45062 |
| 9667 | Sint-Maria-Horebeke          | Horebeke         | 01/01/1900 | 31/12/9999 | 45062 |
| 9680 | Etikhove                     | Maarkedal        | 01/01/1900 | 31/12/9999 | 45064 |
| 9680 | Maarke-Kerkem                | Maarkedal        | 01/01/1900 | 31/12/9999 | 45064 |
| 9680 | Maarkedal                    | Maarkedal        | 01/01/1900 | 31/12/9999 | 45064 |
| 9681 | Nukerke                      | Maarkedal        | 01/01/1900 | 31/12/9999 | 45064 |
| 9688 | Schorisse                    | Maarkedal        | 01/01/1900 | 31/12/9999 | 45064 |
| 9690 | Berchem (O.-VI.)             | Kluisbergen      | 01/01/1900 | 31/12/9999 | 45060 |
| 9690 | Kluisbergen                  | Kluisbergen      | 01/01/1900 | 31/12/9999 | 45060 |
| 9690 | Kwaremont                    | Kluisbergen      | 01/01/1900 | 31/12/9999 | 45060 |
| 9690 | Ruien                        | Kluisbergen      | 01/01/1900 | 31/12/9999 | 45060 |
| 9690 | Zulzeke                      | Kluisbergen      | 01/01/1900 | 31/12/9999 | 45060 |
| 9700 | Bevere                       | Oudenaarde       | 01/01/1900 | 31/12/9999 | 45035 |
| 9700 | Edelare                      | Oudenaarde       | 01/01/1900 | 31/12/9999 | 45035 |
| 9700 | Eine                         | Oudenaarde       | 01/01/1900 | 31/12/9999 | 45035 |
| 9700 | Ename                        | Oudenaarde       | 01/01/1900 | 31/12/9999 | 45035 |
| 9700 | Heurne                       | Oudenaarde       | 01/01/1900 | 31/12/9999 | 45035 |
| 9700 | Leupegem                     | Oudenaarde       | 01/01/1900 | 31/12/9999 | 45035 |
| 9700 | Mater                        | Oudenaarde       | 01/01/1900 | 31/12/9999 | 45035 |
| 9700 | Melden                       | Oudenaarde       | 01/01/1900 | 31/12/9999 | 45035 |
| 9700 | Mullem                       | Oudenaarde       | 01/01/1900 | 31/12/9999 | 45035 |
| 9700 | Nederename                   | Oudenaarde       | 01/01/1900 | 31/12/9999 | 45035 |
| 9700 | Ooike                        | Oudenaarde       | 01/01/1900 | 31/12/9999 | 45035 |
| 9700 | Oudenaarde                   | Oudenaarde       | 01/01/1900 | 31/12/9999 | 45035 |
| 9700 | Volkegem                     | Oudenaarde       | 01/01/1900 | 31/12/9999 | 45035 |
| 9700 | Welden                       | Oudenaarde       | 01/01/1900 | 31/12/9999 | 45035 |
| 9750 | Huise                        | Zingem           | 01/01/1900 | 31/12/2018 | 45057 |
| 9750 | Huise                        | Kruisem          | 01/01/2019 | 31/12/9999 | 45068 |
| 9750 | Kruisem                      | Kruisem          | 01/01/2019 | 31/12/9999 | 45068 |
| 9750 | Ouwegem                      | Zingem           | 01/01/1900 | 31/12/2018 | 45057 |
| 9750 | Ouwegem                      | Kruisem          | 01/01/2019 | 31/12/9999 | 45068 |
| 9750 | Zingem                       | Zingem           | 01/01/1900 | 31/12/2018 | 45057 |
| 9750 | Zingem                       | Kruisem          | 01/01/2019 | 31/12/9999 | 45068 |
| 9770 | Kruisem                      | Kruisem          | 01/01/2019 | 31/12/9999 | 45068 |
| 9770 | Kruishoutem                  | Kruishoutem      | 01/01/1900 | 31/12/2018 | 45017 |
| 9770 | Kruishoutem                  | Kruisem          | 01/01/2019 | 31/12/9999 | 45068 |
| 9771 | Kruisem                      | Kruisem          | 01/01/2019 | 31/12/9999 | 45068 |
| 9771 | Nokere                       | Kruishoutem      | 01/01/1900 | 31/12/2018 | 45017 |
| 9771 | Nokere                       | Kruisem          | 01/01/2019 | 31/12/9999 | 45068 |
| 9772 | Kruisem                      | Kruisem          | 01/01/2019 | 31/12/9999 | 45068 |
| 9772 | Wannegem-Lede                | Kruishoutem      | 01/01/1900 | 31/12/2018 | 45017 |
| 9772 | Wannegem-Lede                | Kruisem          | 01/01/2019 | 31/12/9999 | 45068 |
| 9790 | Elsegem                      | Wortegem-Petegem | 01/01/1900 | 31/12/9999 | 45061 |
| 9790 | Moregem                      | Wortegem-Petegem | 01/01/1900 | 31/12/9999 | 45061 |

|      |                          |                    |            |            |       |
|------|--------------------------|--------------------|------------|------------|-------|
| 9790 | Ooike (Wortegem-Petegem) | Wortegem-Petegem   | 01/01/1900 | 31/12/9999 | 45061 |
| 9790 | Petegem-aan-de-Schelde   | Wortegem-Petegem   | 01/01/1900 | 31/12/9999 | 45061 |
| 9790 | Wortegem                 | Wortegem-Petegem   | 01/01/1900 | 31/12/9999 | 45061 |
| 9790 | Wortegem-Petegem         | Wortegem-Petegem   | 01/01/1900 | 31/12/9999 | 45061 |
| 9800 | Astene                   | Deinze             | 01/01/1900 | 31/12/2018 | 44011 |
| 9800 | Astene                   | Deinze             | 01/01/2019 | 31/12/9999 | 44083 |
| 9800 | Bachte-Maria-Leerne      | Deinze             | 01/01/1900 | 31/12/2018 | 44011 |
| 9800 | Bachte-Maria-Leerne      | Deinze             | 01/01/2019 | 31/12/9999 | 44083 |
| 9800 | Deinze                   | Deinze             | 01/01/1900 | 31/12/2018 | 44011 |
| 9800 | Deinze                   | Deinze             | 01/01/2019 | 31/12/9999 | 44083 |
| 9800 | Gottem                   | Deinze             | 01/01/1900 | 31/12/2018 | 44011 |
| 9800 | Gottem                   | Deinze             | 01/01/2019 | 31/12/9999 | 44083 |
| 9800 | Grammene                 | Deinze             | 01/01/1900 | 31/12/2018 | 44011 |
| 9800 | Grammene                 | Deinze             | 01/01/2019 | 31/12/9999 | 44083 |
| 9800 | Meigem                   | Deinze             | 01/01/1900 | 31/12/2018 | 44011 |
| 9800 | Meigem                   | Deinze             | 01/01/2019 | 31/12/9999 | 44083 |
| 9800 | Petegem-aan-de-Leie      | Deinze             | 01/01/1900 | 31/12/2018 | 44011 |
| 9800 | Petegem-aan-de-Leie      | Deinze             | 01/01/2019 | 31/12/9999 | 44083 |
| 9800 | Sint-Martens-Leerne      | Deinze             | 01/01/1900 | 31/12/2018 | 44011 |
| 9800 | Sint-Martens-Leerne      | Deinze             | 01/01/2019 | 31/12/9999 | 44083 |
| 9800 | Vinkt                    | Deinze             | 01/01/1900 | 31/12/2018 | 44011 |
| 9800 | Vinkt                    | Deinze             | 01/01/2019 | 31/12/9999 | 44083 |
| 9800 | Wontergem                | Deinze             | 01/01/1900 | 31/12/2018 | 44011 |
| 9800 | Wontergem                | Deinze             | 01/01/2019 | 31/12/9999 | 44083 |
| 9800 | Zeveren                  | Deinze             | 01/01/1900 | 31/12/2018 | 44011 |
| 9800 | Zeveren                  | Deinze             | 01/01/2019 | 31/12/9999 | 44083 |
| 9810 | Eke                      | Nazareth           | 01/01/1900 | 31/12/9999 | 44048 |
| 9810 | Nazareth                 | Nazareth           | 01/01/1900 | 31/12/9999 | 44048 |
| 9820 | Bottelare                | Merelbeke          | 01/01/1900 | 31/12/9999 | 44043 |
| 9820 | Lemberge                 | Merelbeke          | 01/01/1900 | 31/12/9999 | 44043 |
| 9820 | Melsen                   | Merelbeke          | 01/01/1900 | 31/12/9999 | 44043 |
| 9820 | Merelbeke                | Merelbeke          | 01/01/1900 | 31/12/9999 | 44043 |
| 9820 | Munte                    | Merelbeke          | 01/01/1900 | 31/12/9999 | 44043 |
| 9820 | Schelderode              | Merelbeke          | 01/01/1900 | 31/12/9999 | 44043 |
| 9830 | Sint-Martens-Latem       | Sint-Martens-Latem | 01/01/1900 | 31/12/9999 | 44064 |
| 9831 | Deurle                   | Sint-Martens-Latem | 01/01/1900 | 31/12/9999 | 44064 |
| 9840 | De Pinte                 | De Pinte           | 01/01/1900 | 31/12/9999 | 44012 |
| 9840 | Zevergem                 | De Pinte           | 01/01/1900 | 31/12/9999 | 44012 |
| 9850 | Deinze                   | Deinze             | 01/01/2019 | 31/12/9999 | 44083 |
| 9850 | Hansbeke                 | Nevele             | 01/01/1900 | 31/12/2018 | 44049 |
| 9850 | Hansbeke                 | Deinze             | 01/01/2019 | 31/12/9999 | 44083 |
| 9850 | Landegem                 | Nevele             | 01/01/1900 | 31/12/2018 | 44049 |
| 9850 | Landegem                 | Deinze             | 01/01/2019 | 31/12/9999 | 44083 |
| 9850 | Merendree                | Nevele             | 01/01/1900 | 31/12/2018 | 44049 |
| 9850 | Merendree                | Deinze             | 01/01/2019 | 31/12/9999 | 44083 |
| 9850 | Nevele                   | Nevele             | 01/01/1900 | 31/12/2018 | 44049 |
| 9850 | Nevele                   | Deinze             | 01/01/2019 | 31/12/9999 | 44083 |
| 9850 | Poesele                  | Nevele             | 01/01/1900 | 31/12/2018 | 44049 |
| 9850 | Poesele                  | Deinze             | 01/01/2019 | 31/12/9999 | 44083 |
| 9850 | Vosselare                | Nevele             | 01/01/1900 | 31/12/2018 | 44049 |
| 9850 | Vosselare                | Deinze             | 01/01/2019 | 31/12/9999 | 44083 |
| 9860 | Balegem                  | Oosterzele         | 01/01/1900 | 31/12/9999 | 44052 |
| 9860 | Gijzenzele               | Oosterzele         | 01/01/1900 | 31/12/9999 | 44052 |
| 9860 | Landskouter              | Oosterzele         | 01/01/1900 | 31/12/9999 | 44052 |
| 9860 | Moortsele                | Oosterzele         | 01/01/1900 | 31/12/9999 | 44052 |
| 9860 | Oosterzele               | Oosterzele         | 01/01/1900 | 31/12/9999 | 44052 |
| 9860 | Scheldewindeke           | Oosterzele         | 01/01/1900 | 31/12/9999 | 44052 |
| 9870 | Machelen (O.-VI.)        | Zulte              | 01/01/1900 | 31/12/9999 | 44081 |
| 9870 | Olsene                   | Zulte              | 01/01/1900 | 31/12/9999 | 44081 |
| 9870 | Zulte                    | Zulte              | 01/01/1900 | 31/12/9999 | 44081 |
| 9880 | Aalter                   | Aalter             | 01/01/1900 | 31/12/2018 | 44001 |
| 9880 | Aalter                   | Aalter             | 01/01/2019 | 31/12/9999 | 44084 |
| 9880 | Lotenhulle               | Aalter             | 01/01/1900 | 31/12/2018 | 44001 |

|      |                   |               |            |            |       |
|------|-------------------|---------------|------------|------------|-------|
| 9880 | Lotenhulle        | Aalter        | 01/01/2019 | 31/12/9999 | 44084 |
| 9880 | Poeke             | Aalter        | 01/01/1900 | 31/12/2018 | 44001 |
| 9880 | Poeke             | Aalter        | 01/01/2019 | 31/12/9999 | 44084 |
| 9881 | Aalter            | Aalter        | 01/01/2019 | 31/12/9999 | 44084 |
| 9881 | Bellem            | Aalter        | 01/01/1900 | 31/12/2018 | 44001 |
| 9881 | Bellem            | Aalter        | 01/01/2019 | 31/12/9999 | 44084 |
| 9890 | Asper             | Gavere        | 01/01/1900 | 31/12/9999 | 44020 |
| 9890 | Baaigem           | Gavere        | 01/01/1900 | 31/12/9999 | 44020 |
| 9890 | Dikkelvenne       | Gavere        | 01/01/1900 | 31/12/9999 | 44020 |
| 9890 | Gavere            | Gavere        | 01/01/1900 | 31/12/9999 | 44020 |
| 9890 | Semmerzake        | Gavere        | 01/01/1900 | 31/12/9999 | 44020 |
| 9890 | Vurste            | Gavere        | 01/01/1900 | 31/12/9999 | 44020 |
| 9900 | Eeklo             | Eeklo         | 01/01/1900 | 31/12/9999 | 43005 |
| 9910 | Aalter            | Aalter        | 01/01/2019 | 31/12/9999 | 44084 |
| 9910 | Knesselare        | Knesselare    | 01/01/1900 | 31/12/2018 | 44029 |
| 9910 | Knesselare        | Aalter        | 01/01/2019 | 31/12/9999 | 44084 |
| 9910 | Ursel             | Knesselare    | 01/01/1900 | 31/12/2018 | 44036 |
| 9910 | Ursel             | Aalter        | 01/01/2019 | 31/12/9999 | 44084 |
| 9920 | Lievegem          | Lievegem      | 01/01/2019 | 31/12/9999 | 44085 |
| 9920 | Lovendegem        | Lovendegem    | 01/01/1900 | 31/12/2018 | 44036 |
| 9920 | Lovendegem        | Lievegem      | 01/01/2019 | 31/12/9999 | 44085 |
| 9921 | Lievegem          | Lievegem      | 01/01/2019 | 31/12/9999 | 44085 |
| 9921 | Vinderhoute       | Lovendegem    | 01/01/1900 | 31/12/2018 | 44036 |
| 9921 | Vinderhoute       | Lievegem      | 01/01/2019 | 31/12/9999 | 44085 |
| 9930 | Lievegem          | Lievegem      | 01/01/2019 | 31/12/9999 | 44085 |
| 9930 | Zomergem          | Zomergem      | 01/01/1900 | 31/12/2018 | 44080 |
| 9930 | Zomergem          | Lievegem      | 01/01/2019 | 31/12/9999 | 44085 |
| 9931 | Lievegem          | Lievegem      | 01/01/2019 | 31/12/9999 | 44085 |
| 9931 | Oostwinkel        | Zomergem      | 01/01/1900 | 31/12/2018 | 44080 |
| 9931 | Oostwinkel        | Lievegem      | 01/01/2019 | 31/12/9999 | 44085 |
| 9932 | Lievegem          | Lievegem      | 01/01/2019 | 31/12/9999 | 44085 |
| 9932 | Ronsele           | Zomergem      | 01/01/1900 | 31/12/2018 | 44080 |
| 9932 | Ronsele           | Lievegem      | 01/01/2019 | 31/12/9999 | 44085 |
| 9940 | Ertvelde          | Evergem       | 01/01/1900 | 31/12/9999 | 44019 |
| 9940 | Evergem           | Evergem       | 01/01/1900 | 31/12/9999 | 44019 |
| 9940 | Kluizen           | Evergem       | 01/01/1900 | 31/12/9999 | 44019 |
| 9940 | Sleidinge         | Evergem       | 01/01/1900 | 31/12/9999 | 44019 |
| 9950 | Lievegem          | Lievegem      | 01/01/2019 | 31/12/9999 | 44085 |
| 9950 | Waarschoot        | Waarschoot    | 01/01/1900 | 31/12/2018 | 44072 |
| 9950 | Waarschoot        | Lievegem      | 01/01/2019 | 31/12/9999 | 44085 |
| 9960 | Assenede          | Assenede      | 01/01/1900 | 31/12/9999 | 43002 |
| 9961 | Boekhoute         | Assenede      | 01/01/1900 | 31/12/9999 | 43002 |
| 9968 | Bassevelde        | Assenede      | 01/01/1900 | 31/12/9999 | 43002 |
| 9968 | Oosteeklo         | Assenede      | 01/01/1900 | 31/12/9999 | 43002 |
| 9970 | Kaprijke          | Kaprijke      | 01/01/1900 | 31/12/9999 | 43007 |
| 9971 | Lembeke           | Kaprijke      | 01/01/1900 | 31/12/9999 | 43007 |
| 9980 | Sint-Laureins     | Sint-Laureins | 01/01/1900 | 31/12/9999 | 43014 |
| 9981 | Sint-Margriete    | Sint-Laureins | 01/01/1900 | 31/12/9999 | 43014 |
| 9982 | Sint-Jan-in-Eremo | Sint-Laureins | 01/01/1900 | 31/12/9999 | 43014 |
| 9988 | Waterland-Oudeman | Sint-Laureins | 01/01/1900 | 31/12/9999 | 43014 |
| 9988 | Watervliet        | Sint-Laureins | 01/01/1900 | 31/12/9999 | 43014 |
| 9990 | Maldegem          | Maldegem      | 01/01/1900 | 31/12/9999 | 43010 |
| 9991 | Adegem            | Maldegem      | 01/01/1900 | 31/12/9999 | 43010 |
| 9992 | Middelburg        | Maldegem      | 01/01/1900 | 31/12/9999 | 43010 |

Chomage: scenario 10 - ONEM 10- Bijlage nummer 26: Lijst van de Paritaire Comit es  
Versie: 2023/1

---

Publicatiedatum:

28/02/2023

Inhoud van de bijlage: 



AN2019-1-NL26.pdf



AN2019-1-NL26.docx



AN2019-1-NL26.xlsx



AN2019-1-NL26.txt



AN2019-1-NL26.xml

Tussentijdse informatie:

| Nummer | Omschrijving  | Categorie  | Begindatum<br>geldigheid | Einddatum<br>geldigheid |
|--------|---|--|--------------------------|-------------------------|
| 100    | Aanvullend Paritair Comit e voor de werklieden  | Paritaire organen bevoegd voor de werknemers die hoofdzakelijk handarbeid verrichten en hun werkgevers | 01/01/1900               | 01/01/9999              |
| 101    | Nationale Gemengde Mijncommissie  | Paritaire organen bevoegd voor de werknemers die hoofdzakelijk handarbeid verrichten en hun werkgevers | 01/01/1900               | 01/01/9999              |
| 102    | Paritair Comit e voor het groefbedrijf  | Paritaire organen bevoegd voor de werknemers die hoofdzakelijk handarbeid verrichten en hun werkgevers | 01/01/1900               | 01/01/9999              |
| 102.01 | Paritair Subcomit e voor het bedrijf der hardsteengroeven en der groeven van uit te houwen kalksteen in de provincie Henegouwen   | Paritaire organen bevoegd voor de werknemers die hoofdzakelijk handarbeid verrichten en hun werkgevers | 01/01/1900               | 01/01/9999              |
| 102.02 | Paritair Subcomit e voor het bedrijf der hardsteengroeven en der groeven van uit te houwen kalksteen in de provincies Luik en Namen   | Paritaire organen bevoegd voor de werknemers die hoofdzakelijk handarbeid verrichten en hun werkgevers | 01/01/1900               | 01/01/9999              |
| 102.03 | Paritair Subcomit e voor de porfiergroeven in de provincies Waals-Brabant en Henegouwen en de kwartsietgroeven in de provincie Waals-Brabant  | Paritaire organen bevoegd voor de werknemers die hoofdzakelijk handarbeid verrichten en hun werkgevers | 01/01/1900               | 01/01/9999              |
| 102.04 | Paritair Subcomit e voor het bedrijf van de zandsteen- en kwartsietgroeven op het gehele grondgebied van het Rijk, uitgezonderd de kwartsietgroeven van de provincie Waals-Brabant              | Paritaire organen bevoegd voor de werknemers die hoofdzakelijk handarbeid verrichten en hun werkgevers | 01/01/1900               | 01/01/9999              |
| 102.05 | Paritair Subcomit e voor het bedrijf der porseleinaarde- en zandgroeven welke in openlucht ge exploiteerd worden in de provincies Waals-Brabant, Henegouwen, Luik, Luxemburg en Namen           | Paritaire organen bevoegd voor de werknemers die hoofdzakelijk handarbeid verrichten en hun werkgevers | 01/01/1900               | 01/01/9999              |
| 102.06 | Paritair Subcomit e voor het bedrijf der grint- en zandgroeven welke in openlucht ge exploiteerd worden in de provincies Antwerpen, West-Vlaanderen, Oost-Vlaanderen, Limburg en Vlaams-Brabant | Paritaire organen bevoegd voor de werknemers die hoofdzakelijk handarbeid verrichten en hun werkgevers | 01/01/1900               | 01/01/9999              |
| 102.07 | Paritair Subcomit e voor het bedrijf der kalksteengroeven, cementfabrieken en kalkovens van het administratief arrondissement Doornik   | Paritaire organen bevoegd voor de werknemers die hoofdzakelijk handarbeid verrichten en hun werkgevers | 01/01/1900               | 01/01/9999              |
| 102.08 | Paritair Subcomit e voor het bedrijf der marmergroeven en -zagerijen op het gehele grondgebied van het Rijk   | Paritaire organen bevoegd voor de werknemers die hoofdzakelijk handarbeid verrichten en hun werkgevers | 01/01/1900               | 01/01/9999              |
| 102.09 | Paritair Subcomit e voor het bedrijf van de groeven van niet uit te houwen kalksteen en van de kalkovens, van de bitterspaatgroeven en -ovens op het gehele grondgebied van het Rijk            | Paritaire organen bevoegd voor de werknemers die hoofdzakelijk handarbeid verrichten en hun werkgevers | 01/01/1900               | 01/01/9999              |
| 102.10 | Paritair Subcomit e voor de terugwinning van steenstort (niet samengesteld, omdat de voorzitter, de ondervoorzitter en de leden niet werden benoemd)  | Paritaire organen bevoegd voor de werknemers die hoofdzakelijk handarbeid verrichten en hun werkgevers | 01/01/1900               | 01/01/9999              |

| Nummer | Omschrijving  | Categorie  | Begindatum<br>geldigheid | Einddatum<br>geldigheid |
|--------|---|--|--------------------------|-------------------------|
| 102.11 | Paritair Subcomit e voor het bedrijf der lesteengroeven, coticulegroeven en groeven van slijpsteen voor scheermessen in de provincies Waals-Brabant, Henegouwen, Luik, Luxemburg en Namen | Paritaire organen bevoegd voor de werknemers die hoofdzakelijk handarbeid verrichten en hun werkgevers | 01/01/1900               | 01/01/9999              |
| 104    | Paritair Comit e voor de ijzernijverheid  | Paritaire organen bevoegd voor de werknemers die hoofdzakelijk handarbeid verrichten en hun werkgevers | 01/01/1900               | 01/01/9999              |
| 105    | Paritair Comit e voor de non-ferro metalen  | Paritaire organen bevoegd voor de werknemers die hoofdzakelijk handarbeid verrichten en hun werkgevers | 01/01/1900               | 01/01/9999              |
| 106    | Paritair Comit e voor het cementbedrijf   | Paritaire organen bevoegd voor de werknemers die hoofdzakelijk handarbeid verrichten en hun werkgevers | 01/01/1900               | 01/01/9999              |
| 106.01 | Paritair Subcomit e voor de cementfabrieken   | Paritaire organen bevoegd voor de werknemers die hoofdzakelijk handarbeid verrichten en hun werkgevers | 01/01/1900               | 01/01/9999              |
| 106.02 | Paritair Subcomit e voor de betonindustrie  | Paritaire organen bevoegd voor de werknemers die hoofdzakelijk handarbeid verrichten en hun werkgevers | 01/01/1900               | 01/01/9999              |
| 106.03 | Paritair Subcomit e voor de vezelcement   | Paritaire organen bevoegd voor de werknemers die hoofdzakelijk handarbeid verrichten en hun werkgevers | 01/01/1900               | 01/01/9999              |
| 107    | Paritair Comit e voor de meester-kleermakers, de kleermaaksters en naaisters  | Paritaire organen bevoegd voor de werknemers die hoofdzakelijk handarbeid verrichten en hun werkgevers | 01/01/1900               | 01/01/9999              |
| 109    | Paritair Comit e voor het kleding- en confectiebedrijf  | Paritaire organen bevoegd voor de werknemers die hoofdzakelijk handarbeid verrichten en hun werkgevers | 01/01/1900               | 01/01/9999              |
| 110    | Paritair Comit e voor de textielverzorging  | Paritaire organen bevoegd voor de werknemers die hoofdzakelijk handarbeid verrichten en hun werkgevers | 01/01/1900               | 01/01/9999              |
| 111    | Paritair Comit e voor de metaal-, machine- en elektrische bouw  | Paritaire organen bevoegd voor de werknemers die hoofdzakelijk handarbeid verrichten en hun werkgevers | 01/01/1900               | 01/01/9999              |
| 112    | Paritair Comit e voor het garagebedrijf   | Paritaire organen bevoegd voor de werknemers die hoofdzakelijk handarbeid verrichten en hun werkgevers | 01/01/1900               | 01/01/9999              |
| 113    | Paritair Comit e voor het ceramiekbedrijf   | Paritaire organen bevoegd voor de werknemers die hoofdzakelijk handarbeid verrichten en hun werkgevers | 01/01/1900               | 01/01/9999              |
| 113.01 | Paritair Subcomit e voor het faience- en het porseleinbedrijf, de sanitaire artikelen en de schuurproducten en het ceramisch aardewerk  | Paritaire organen bevoegd voor de werknemers die hoofdzakelijk handarbeid verrichten en hun werkgevers | 01/01/1900               | 30/09/2009              |
| 113.02 | Paritair Subcomit e voor de ondernemingen voor ceramiekbekleding en vloertegels   | Paritaire organen bevoegd voor de werknemers die hoofdzakelijk handarbeid verrichten en hun werkgevers | 01/01/1900               | 30/09/2009              |
| 113.03 | Paritair Subcomit e voor vuurvaste producten  | Paritaire organen bevoegd voor de werknemers die hoofdzakelijk handarbeid verrichten en hun werkgevers | 01/01/1900               | 30/09/2009              |



| Nummer        | Omschrijving  | Categorie  | Begindatum<br>geldigheid | Einddatum<br>geldigheid |
|---------------|---|--|--------------------------|-------------------------|
| 113.04        | Paritair Subcomit e voor de pannenbakkerijen  | Paritaire organen bevoegd voor de werknemers die hoofdzakelijk handarbeid verrichten en hun werkgevers | 01/01/1900               | 01/01/9999              |
| 114           | Paritair Comit e voor de steenbakkerij  | Paritaire organen bevoegd voor de werknemers die hoofdzakelijk handarbeid verrichten en hun werkgevers | 01/01/1900               | 01/01/9999              |
| 114.01        | Paritair Subcomit e voor de steenbakkerij van de provincies Oost- en West-Vlaanderen                                  | Paritaire organen bevoegd voor de werknemers die hoofdzakelijk handarbeid verrichten en hun werkgevers | 01/01/1900               | 30/09/2013              |
| 114.02        | Paritair Subcomit e voor de steenbakkerij van de provincie Antwerpen  | Paritaire organen bevoegd voor de werknemers die hoofdzakelijk handarbeid verrichten en hun werkgevers | 01/01/1900               | 30/09/2013              |
| 114.03        | Paritair Subcomit e voor de steenbakkerij van de provincie Limburg en van Vlaams-Brabant                              | Paritaire organen bevoegd voor de werknemers die hoofdzakelijk handarbeid verrichten en hun werkgevers | 01/01/1900               | 30/09/2013              |
| 114.04        | Paritair Subcomit e voor de steenbakkerij van de provincies Luik, Luxemburg, Namen en Henegouwen en van Waals-Brabant | Paritaire organen bevoegd voor de werknemers die hoofdzakelijk handarbeid verrichten en hun werkgevers | 01/01/1900               | 30/09/2013              |
| 115           | Paritair Comit e voor het glasbedrijf   | Paritaire organen bevoegd voor de werknemers die hoofdzakelijk handarbeid verrichten en hun werkgevers | 01/01/1900               | 01/01/9999              |
| 116           | Paritair Comit e voor de scheikundige nijverheid  | Paritaire organen bevoegd voor de werknemers die hoofdzakelijk handarbeid verrichten en hun werkgevers | 01/01/1900               | 01/01/9999              |
| 117           | Paritair Comit e voor de petroleumnijverheid en -handel   | Paritaire organen bevoegd voor de werknemers die hoofdzakelijk handarbeid verrichten en hun werkgevers | 01/01/1900               | 01/01/9999              |
| 118           | Paritair Comit e voor de voedingsnijverheid   | Paritaire organen bevoegd voor de werknemers die hoofdzakelijk handarbeid verrichten en hun werkgevers | 01/01/1900               | 01/01/9999              |
| 119           | Paritair Comit e voor de handel in voedingswaren  | Paritaire organen bevoegd voor de werknemers die hoofdzakelijk handarbeid verrichten en hun werkgevers | 01/01/1900               | 01/01/9999              |
| 120           | Paritair Comit e voor de textielnijverheid  | Paritaire organen bevoegd voor de werknemers die hoofdzakelijk handarbeid verrichten en hun werkgevers | 01/01/1900               | 01/01/9999              |
| 120.01        | Paritair Subcomit e voor de textielnijverheid uit het administratief arrondissement Verviers                          | Paritaire organen bevoegd voor de werknemers die hoofdzakelijk handarbeid verrichten en hun werkgevers | 01/01/1900               | 01/01/9999              |
| <b>120.02</b> | Paritair Subcomit e voor de vlasbereiding   | Paritaire organen bevoegd voor de werknemers die hoofdzakelijk handarbeid verrichten en hun werkgevers | 01/01/1900               | <b>31/12/2019</b>       |
| 120.03        | Paritair Subcomit e voor het vervaardigen van en de handel in zakken in jute of in vervangingsmaterialen              | Paritaire organen bevoegd voor de werknemers die hoofdzakelijk handarbeid verrichten en hun werkgevers | 01/01/1900               | 01/01/9999              |
| 121           | Paritair Comit e voor de schoonmaak   | Paritaire organen bevoegd voor de werknemers die hoofdzakelijk handarbeid verrichten en hun werkgevers | 01/01/1900               | 01/01/9999              |
| 124           | Paritair Comit e voor het bouwbedrijf   | Paritaire organen bevoegd voor de werknemers die hoofdzakelijk handarbeid verrichten en hun werkgevers | 01/01/1900               | 01/01/9999              |

| Nummer | Omschrijving  | Categorie  | Begindatum<br>geldigheid | Einddatum<br>geldigheid |
|--------|---|--|--------------------------|-------------------------|
| 125    | Paritair Comit e voor de houtnijverheid   | Paritaire organen bevoegd voor de werknemers die hoofdzakelijk handarbeid verrichten en hun werkgevers | 01/01/1900               | 01/01/9999              |
| 125.01 | Paritair Subcomit e voor de bosontginningen   | Paritaire organen bevoegd voor de werknemers die hoofdzakelijk handarbeid verrichten en hun werkgevers | 01/01/1900               | 01/01/9999              |
| 125.02 | Paritair Subcomit e voor de zagerijen en aanverwante nijverheden  | Paritaire organen bevoegd voor de werknemers die hoofdzakelijk handarbeid verrichten en hun werkgevers | 01/01/1900               | 01/01/9999              |
| 125.03 | Paritair Subcomit e voor de houthandel  | Paritaire organen bevoegd voor de werknemers die hoofdzakelijk handarbeid verrichten en hun werkgevers | 01/01/1900               | 01/01/9999              |
| 126    | Paritair Comit e voor de stoffering en de houtbewerking   | Paritaire organen bevoegd voor de werknemers die hoofdzakelijk handarbeid verrichten en hun werkgevers | 01/01/1900               | 01/01/9999              |
| 127    | Paritair Comit e voor de handel in brandstoffen   | Paritaire organen bevoegd voor de werknemers die hoofdzakelijk handarbeid verrichten en hun werkgevers | 01/01/1900               | 01/01/9999              |
| 127.02 | Paritair Subcomit e voor de handel in brandstoffen van Oost-Vlaanderen                                  | Paritaire organen bevoegd voor de werknemers die hoofdzakelijk handarbeid verrichten en hun werkgevers | 01/01/1900               | 30/06/2016              |
| 128    | Paritair Comit e voor het huiden- en lederbedrijf en vervangingsproducten                               | Paritaire organen bevoegd voor de werknemers die hoofdzakelijk handarbeid verrichten en hun werkgevers | 01/01/1900               | 01/01/9999              |
| 128.01 | Paritair Subcomit e voor de leerlooierij en de handel in ruwe huiden en vellen                          | Paritaire organen bevoegd voor de werknemers die hoofdzakelijk handarbeid verrichten en hun werkgevers | 01/01/1900               | 30/06/2018              |
| 128.02 | Paritair Subcomit e voor de schoeiselindustrie, de laarzenmakers en de maatwerkers                      | Paritaire organen bevoegd voor de werknemers die hoofdzakelijk handarbeid verrichten en hun werkgevers | 01/01/1900               | 30/06/2018              |
| 128.03 | Paritair Subcomit e voor het marokijnwerk en de handschoennijverheid                                    | Paritaire organen bevoegd voor de werknemers die hoofdzakelijk handarbeid verrichten en hun werkgevers | 01/01/1900               | 30/06/2018              |
| 128.05 | Paritair Subcomit e voor de zadelmakerij, de vervaardiging van riemen en industri le artikelen in leder | Paritaire organen bevoegd voor de werknemers die hoofdzakelijk handarbeid verrichten en hun werkgevers | 01/01/1900               | 30/06/2018              |
| 128.06 | Paritair Subcomit e voor de orthopedische schoeisels  | Paritaire organen bevoegd voor de werknemers die hoofdzakelijk handarbeid verrichten en hun werkgevers | 01/01/1900               | 30/06/2014              |
| 129    | Paritair Comit e voor de voortbrenging van papierpap, papier en karton                                  | Paritaire organen bevoegd voor de werknemers die hoofdzakelijk handarbeid verrichten en hun werkgevers | 01/01/1900               | 01/01/9999              |
| 130    | Paritair Comit e voor het drukkerij-, grafische kunst- en dagbladbedrijf                                | Paritaire organen bevoegd voor de werknemers die hoofdzakelijk handarbeid verrichten en hun werkgevers | 01/01/1900               | 01/01/9999              |
| 132    | Paritair Comit e voor de ondernemingen van technische land- en tuinbouwwerken                           | Paritaire organen bevoegd voor de werknemers die hoofdzakelijk handarbeid verrichten en hun werkgevers | 01/01/1900               | 01/01/9999              |
| 133    | Paritair Comit e voor het tabaksbedrijf   | Paritaire organen bevoegd voor de werknemers die hoofdzakelijk handarbeid verrichten en hun werkgevers | 01/01/1900               | 01/01/9999              |

| Nummer | Omschrijving   | Categorie  | Begindatum<br>geldigheid | Einddatum<br>geldigheid |
|--------|--|--|--------------------------|-------------------------|
| 136    | Paritair Comit  voor de papier- en kartonbewerking   | Paritaire organen bevoegd voor de werknemers die hoofdzakelijk handarbeid verrichten en hun werkgevers | 01/01/1900               | 01/01/9999              |
| 139    | Paritair Comit  voor de binnenscheepvaart  | Paritaire organen bevoegd voor de werknemers die hoofdzakelijk handarbeid verrichten en hun werkgevers | 01/01/1900               | 01/01/9999              |
| 139.01 | Paritair Subcomit  voor de sleep-diensten  | Paritaire organen bevoegd voor de werknemers die hoofdzakelijk handarbeid verrichten en hun werkgevers | 01/01/1900               | 31/03/2007              |
| 140    | Paritair Comit  voor het vervoer en de logistiek   | Paritaire organen bevoegd voor de werknemers die hoofdzakelijk handarbeid verrichten en hun werkgevers | 01/01/1900               | 01/01/9999              |
| 140.01 | Paritair Subcomit  voor de autobussen en autocars  | Paritaire organen bevoegd voor de werknemers die hoofdzakelijk handarbeid verrichten en hun werkgevers | 01/01/2010               | 01/01/9999              |
| 140.02 | Paritair Subcomit  voor de taxi's  | Paritaire organen bevoegd voor de werknemers die hoofdzakelijk handarbeid verrichten en hun werkgevers | 01/01/2010               | 01/01/9999              |
| 140.03 | Paritair Subcomit  voor het wegvervoer en de logistiek voor rekening van derden                          | Paritaire organen bevoegd voor de werknemers die hoofdzakelijk handarbeid verrichten en hun werkgevers | 01/01/2010               | 01/01/9999              |
| 140.04 | Paritair Subcomit  voor de grondafhandeling op luchthavens   | Paritaire organen bevoegd voor de werknemers die hoofdzakelijk handarbeid verrichten en hun werkgevers | 01/04/2012               | 01/01/9999              |
| 140.05 | Paritair Subcomit  voor de verhuizing  | Paritaire organen bevoegd voor de werknemers die hoofdzakelijk handarbeid verrichten en hun werkgevers | 01/10/2012               | 01/01/9999              |
| 142    | Paritair Comit  voor de ondernemingen waar teruggewonnen grondstoffen opnieuw ter waarde worden gebracht | Paritaire organen bevoegd voor de werknemers die hoofdzakelijk handarbeid verrichten en hun werkgevers | 01/01/1900               | 01/01/9999              |
| 142.01 | Paritair Subcomit  voor de terugwinning van metalen  | Paritaire organen bevoegd voor de werknemers die hoofdzakelijk handarbeid verrichten en hun werkgevers | 01/01/1900               | 01/01/9999              |
| 142.02 | Paritair Subcomit  voor de terugwinning van lompen   | Paritaire organen bevoegd voor de werknemers die hoofdzakelijk handarbeid verrichten en hun werkgevers | 01/01/1900               | 01/01/9999              |
| 142.03 | Paritair Subcomit  voor de terugwinning van papier   | Paritaire organen bevoegd voor de werknemers die hoofdzakelijk handarbeid verrichten en hun werkgevers | 01/01/1900               | 01/01/9999              |
| 142.04 | Paritair Subcomit  voor de terugwinning van allerlei producten   | Paritaire organen bevoegd voor de werknemers die hoofdzakelijk handarbeid verrichten en hun werkgevers | 01/01/1900               | 01/01/9999              |
| 143    | Paritair Comit  voor de zeevisserij  | Paritaire organen bevoegd voor de werknemers die hoofdzakelijk handarbeid verrichten en hun werkgevers | 01/01/1900               | 01/01/9999              |
| 144    | Paritair Comit  voor de landbouw   | Paritaire organen bevoegd voor de werknemers die hoofdzakelijk handarbeid verrichten en hun werkgevers | 01/01/1900               | 01/01/9999              |
| 145    | Paritair Comit  voor het tuinbouwbedrijf   | Paritaire organen bevoegd voor de werknemers die hoofdzakelijk handarbeid verrichten en hun werkgevers | 01/01/1900               | 01/01/9999              |

| Nummer | Omschrijving   | Categorie   | Begindatum<br>geldigheid | Einddatum<br>geldigheid |
|--------|--|---|--------------------------|-------------------------|
| 146    | Paritair Comit e voor het bosbouwbedrijf   | Paritaire organen bevoegd voor de werknemers die hoofdzakelijk handarbeid verrichten en hun werkgevers  | 01/01/1900               | 01/01/9999              |
| 147    | Paritair Comit e voor de wapensmederij met de hand   | Paritaire organen bevoegd voor de werknemers die hoofdzakelijk handarbeid verrichten en hun werkgevers  | 01/01/1900               | 30/09/2014              |
| 148    | Paritair Comit e voor het bont en kleinvel   | Paritaire organen bevoegd voor de werknemers die hoofdzakelijk handarbeid verrichten en hun werkgevers  | 01/01/1900               | 01/01/9999              |
| 148.01 | Paritair Subcomit e voor de haarsnijderijen  | Paritaire organen bevoegd voor de werknemers die hoofdzakelijk handarbeid verrichten en hun werkgevers  | 01/01/1900               | 30/06/2014              |
| 148.03 | Paritair Subcomit e voor de industri le en ambachtelijke fabricage van bontwerk  | Paritaire organen bevoegd voor de werknemers die hoofdzakelijk handarbeid verrichten en hun werkgevers  | 01/01/1900               | 30/06/2014              |
| 148.05 | Paritair Subcomit e voor de pelslooierijen   | Paritaire organen bevoegd voor de werknemers die hoofdzakelijk handarbeid verrichten en hun werkgevers  | 01/01/1900               | 30/06/2014              |
| 149    | Paritair Comit e voor de sectors die aan de metaal-, machine- en elektrische bouw verwant zijn   | Paritaire organen bevoegd voor de werknemers die hoofdzakelijk handarbeid verrichten en hun werkgevers  | 01/01/1900               | 01/01/9999              |
| 149.01 | Paritair Subcomit e voor de elektriciens: installatie en distributie   | Paritaire organen bevoegd voor de werknemers die hoofdzakelijk handarbeid verrichten en hun werkgevers  | 01/01/1900               | 01/01/9999              |
| 149.02 | Paritair Subcomit e voor het koetswerk   | Paritaire organen bevoegd voor de werknemers die hoofdzakelijk handarbeid verrichten en hun werkgevers  | 01/01/1900               | 01/01/9999              |
| 149.03 | Paritair Subcomit e voor de edele metalen  | Paritaire organen bevoegd voor de werknemers die hoofdzakelijk handarbeid verrichten en hun werkgevers  | 01/01/1900               | 01/01/9999              |
| 149.04 | Paritair Subcomit e voor de metaalhandel   | Paritaire organen bevoegd voor de werknemers die hoofdzakelijk handarbeid verrichten en hun werkgevers  | 01/01/1900               | 01/01/9999              |
| 150    | Paritair Comit e voor gewoon pottengoed in potaarde  | Paritaire organen bevoegd voor de werknemers die hoofdzakelijk handarbeid verrichten en hun werkgevers  | 01/01/1900               | 31/03/2010              |
| 152    | Paritair Comit e voor de gesubsidieerde inrichtingen van het vrij onderwijs  | Paritaire organen bevoegd voor de werknemers die hoofdzakelijk handarbeid verrichten en hun werkgevers  | 01/01/1900               | 01/01/9999              |
| 152.01 | Paritair Subcomit e voor de gesubsidieerde inrichtingen van het vrij onderwijs van de Vlaamse Gemeenschap                              | Paritaire organen bevoegd voor de werknemers die hoofdzakelijk handarbeid verrichten en hun werkgevers  | 01/07/2012               | 01/01/9999              |
| 152.02 | Paritair Subcomit e voor de gesubsidieerde inrichtingen van het vrij onderwijs van de Franse Gemeenschap en de Duitstalige Gemeenschap | Paritaire organen bevoegd voor de werknemers die hoofdzakelijk handarbeid verrichten en hun werkgevers  | 01/07/2012               | 01/01/9999              |
| 200    | Aanvullend Paritair Comit e voor de bedienden  | Paritaire organen bevoegd voor de werknemers die hoofdzakelijk hoofdarbeid verrichten en hun werkgevers | 01/01/1900               | 01/01/9999              |
| 201    | Paritair Comit e voor de zelfstandige kleinhandel  | Paritaire organen bevoegd voor de werknemers die hoofdzakelijk hoofdarbeid verrichten en hun werkgevers | 01/01/1900               | 01/01/9999              |

| Nummer | Omschrijving  | Categorie   | Begindatum<br>geldigheid | Einddatum<br>geldigheid |
|--------|---|---|--------------------------|-------------------------|
| 202    | Paritair Comit e voor de bedienden uit de kleinhandel in voedingswaren  | Paritaire organen bevoegd voor de werknemers die hoofdzakelijk hoofdarbeid verrichten en hun werkgevers | 01/01/1900               | 01/01/9999              |
| 202.01 | Paritair Subcomit e voor de middelgrote levensmiddelenbedrijven   | Paritaire organen bevoegd voor de werknemers die hoofdzakelijk hoofdarbeid verrichten en hun werkgevers | 01/01/1900               | 01/01/9999              |
| 203    | Paritair Comit e voor de bedienden uit de hardsteengroeven  | Paritaire organen bevoegd voor de werknemers die hoofdzakelijk hoofdarbeid verrichten en hun werkgevers | 01/01/1900               | 01/01/9999              |
| 204    | Paritair Comit e voor de bedienden uit de porfiergroeven van het kanton van Lessen, van Bierk-bij-Halle en van Quenast  | Paritaire organen bevoegd voor de werknemers die hoofdzakelijk hoofdarbeid verrichten en hun werkgevers | 01/01/1900               | 30/06/2011              |
| 205    | Paritair Comit e voor de bedienden van de steenkolenmijnen  | Paritaire organen bevoegd voor de werknemers die hoofdzakelijk hoofdarbeid verrichten en hun werkgevers | 01/01/1900               | 01/01/9999              |
| 207    | Paritair Comit e voor de bedienden uit de scheikundige nijverheid   | Paritaire organen bevoegd voor de werknemers die hoofdzakelijk hoofdarbeid verrichten en hun werkgevers | 01/01/1900               | 01/01/9999              |
| 209    | Paritair Comit e voor de bedienden der metaalfabrikatennijverheid   | Paritaire organen bevoegd voor de werknemers die hoofdzakelijk hoofdarbeid verrichten en hun werkgevers | 01/01/1900               | 01/01/9999              |
| 210    | Paritair Comit e voor de bedienden van de ijzernijverheid   | Paritaire organen bevoegd voor de werknemers die hoofdzakelijk hoofdarbeid verrichten en hun werkgevers | 01/01/1900               | 01/01/9999              |
| 211    | Paritair Comit e voor de bedienden uit de petroleumnijverheid en -handel  | Paritaire organen bevoegd voor de werknemers die hoofdzakelijk hoofdarbeid verrichten en hun werkgevers | 01/01/1900               | 01/01/9999              |
| 214    | Paritair Comit e voor de bedienden van de textielnijverheid   | Paritaire organen bevoegd voor de werknemers die hoofdzakelijk hoofdarbeid verrichten en hun werkgevers | 01/01/1900               | 01/01/9999              |
| 215    | Paritair Comit e voor de bedienden van het kleding- en confectiebedrijf   | Paritaire organen bevoegd voor de werknemers die hoofdzakelijk hoofdarbeid verrichten en hun werkgevers | 01/01/1900               | 01/01/9999              |
| 216    | Paritair Comit e voor de notarisbedienden   | Paritaire organen bevoegd voor de werknemers die hoofdzakelijk hoofdarbeid verrichten en hun werkgevers | 01/01/1900               | 01/01/9999              |
| 217    | Paritair Comit e voor de casinobedienden  | Paritaire organen bevoegd voor de werknemers die hoofdzakelijk hoofdarbeid verrichten en hun werkgevers | 01/01/1900               | 01/01/9999              |
| 218    | Aanvullend Nationaal Paritair Comit e voor de bedienden (opgericht overeenkomstig de Besluitwet van 9 juni 1945 tot vaststelling van het statuut der paritaire comit es, Belgisch Staatsblad van 5 juli 1945) | Paritaire organen bevoegd voor de werknemers die hoofdzakelijk hoofdarbeid verrichten en hun werkgevers | 01/01/1900               | 31/03/2015              |
| 219    | Paritair Comit e voor de diensten en organismen voor technische controles en gelijkvormigheidstoetsing  | Paritaire organen bevoegd voor de werknemers die hoofdzakelijk hoofdarbeid verrichten en hun werkgevers | 01/01/1900               | 01/01/9999              |
| 220    | Paritair Comit e voor de bedienden uit de voedingsnijverheid  | Paritaire organen bevoegd voor de werknemers die hoofdzakelijk hoofdarbeid verrichten en hun werkgevers | 01/01/1900               | 01/01/9999              |

| Nummer | Omschrijving   | Categorie   | Begindatum<br>geldigheid | Einddatum<br>geldigheid |
|--------|--|---|--------------------------|-------------------------|
| 221    | Paritair Comit e voor de bedienden uit de papiernijverheid   | Paritaire organen bevoegd voor de werknemers die hoofdzakelijk hoofdarbeid verrichten en hun werkgevers | 01/01/1900               | 01/01/9999              |
| 222    | Paritair Comit e voor de bedienden van de papier- en kartonbewerking   | Paritaire organen bevoegd voor de werknemers die hoofdzakelijk hoofdarbeid verrichten en hun werkgevers | 01/01/1900               | 01/01/9999              |
| 223    | Nationaal Paritair Comit e voor de sport   | Paritaire organen bevoegd voor de werknemers die hoofdzakelijk hoofdarbeid verrichten en hun werkgevers | 01/01/1900               | 01/01/9999              |
| 224    | Paritair Comit e voor de bedienden van de non-ferro metalen  | Paritaire organen bevoegd voor de werknemers die hoofdzakelijk hoofdarbeid verrichten en hun werkgevers | 01/01/1900               | 01/01/9999              |
| 225    | Paritair Comit e voor de bedienden van de inrichtingen van het gesubsidieerd vrij onderwijs  | Paritaire organen bevoegd voor de werknemers die hoofdzakelijk hoofdarbeid verrichten en hun werkgevers | 01/01/1900               | 01/01/9999              |
| 225.01 | Paritair Subcomit e voor de bedienden van de inrichtingen van het gesubsidieerd vrij onderwijs van de Vlaamse Gemeenschap                              | Paritaire organen bevoegd voor de werknemers die hoofdzakelijk hoofdarbeid verrichten en hun werkgevers | 01/07/2012               | 01/01/9999              |
| 225.02 | Paritair Subcomit e voor de bedienden van de inrichtingen van het gesubsidieerd vrij onderwijs van de Franse Gemeenschap en de Duitstalige Gemeenschap | Paritaire organen bevoegd voor de werknemers die hoofdzakelijk hoofdarbeid verrichten en hun werkgevers | 01/07/2012               | 01/01/9999              |
| 226    | Paritair Comit e voor de bedienden uit de internationale handel, het vervoer en de logistiek   | Paritaire organen bevoegd voor de werknemers die hoofdzakelijk hoofdarbeid verrichten en hun werkgevers | 01/01/1900               | 01/01/9999              |
| 227    | Paritair Comit e voor de audiovisuele sector   | Paritaire organen bevoegd voor de werknemers die hoofdzakelijk hoofdarbeid verrichten en hun werkgevers | 01/01/1900               | 01/01/9999              |
| 300    | Nationale Arbeidsraad  | Paritaire organen bevoegd voor de werknemers in het algemeen en hun werkgevers                          | 01/07/2014               | 01/01/9999              |
| 301    | Paritair Comit e voor het havenbedrijf   | Paritaire organen bevoegd voor de werknemers in het algemeen en hun werkgevers                          | 01/01/1900               | 01/01/9999              |
| 301.01 | Paritair Subcomit e voor de haven van Antwerpen, "Nationaal Paritair Comit e der haven van Antwerpen" genaamd  | Paritaire organen bevoegd voor de werknemers in het algemeen en hun werkgevers                          | 01/01/1900               | 01/01/9999              |
| 301.02 | Paritair Subcomit e voor de haven van Gent   | Paritaire organen bevoegd voor de werknemers in het algemeen en hun werkgevers                          | 01/01/1900               | 01/01/9999              |
| 301.03 | Paritair Subcomit e voor de haven van Brussel en Vilvoorde   | Paritaire organen bevoegd voor de werknemers in het algemeen en hun werkgevers                          | 01/01/1900               | 01/01/9999              |
| 301.04 | Paritair Subcomit e voor de havens van Oostende en Nieuwpoort  | Paritaire organen bevoegd voor de werknemers in het algemeen en hun werkgevers                          | 01/01/1900               | 31/03/2017              |
| 301.05 | Paritair Subcomit e voor de havens van Zeebrugge-Brugge, Oostende en Nieuwpoort  | Paritaire organen bevoegd voor de werknemers in het algemeen en hun werkgevers                          | 01/01/1900               | 01/01/9999              |
| 301.06 | Paritair Subcomit e voor de haven van Brugge   | Paritaire organen bevoegd voor de werknemers in het algemeen en hun werkgevers                          | 01/01/1900               | 30/09/2006              |

| Nummer    | Omschrijving  | Categorie  | Begindatum<br>geldigheid | Einddatum<br>geldigheid |
|-----------|---|--|--------------------------|-------------------------|
| 302       | Paritair Comit e voor het hotelbedrijf  | Paritaire organen bevoegd voor de werknemers in het algemeen en hun werkgevers | 01/01/1900               | 01/01/9999              |
| 303       | Paritair Comit e voor het filmbedrijf   | Paritaire organen bevoegd voor de werknemers in het algemeen en hun werkgevers | 01/01/1900               | 01/01/9999              |
| 303.01    | Paritair Subcomit e voor de filmproductie   | Paritaire organen bevoegd voor de werknemers in het algemeen en hun werkgevers | 01/01/1900               | 01/01/9999              |
| 303.02    | Paritair Subcomit e voor de verdeling van films   | Paritaire organen bevoegd voor de werknemers in het algemeen en hun werkgevers | 01/01/1900               | 31/12/2008              |
| 303.03    | Paritair Subcomit e voor de exploitatie van bioscoopzalen   | Paritaire organen bevoegd voor de werknemers in het algemeen en hun werkgevers | 01/01/1900               | 01/01/9999              |
| 303.04    | Paritair Subcomit e voor de technische filmbedrijvigheid  | Paritaire organen bevoegd voor de werknemers in het algemeen en hun werkgevers | 01/01/1900               | 31/12/2008              |
| 304       | Paritair Comit e voor het gemakkelijksbedrijf   | Paritaire organen bevoegd voor de werknemers in het algemeen en hun werkgevers | 01/01/1900               | 01/01/9999              |
| 305       | Paritair Comit e voor de gezondheidsdiensten  | Paritaire organen bevoegd voor de werknemers in het algemeen en hun werkgevers | 01/01/1900               | 31/12/2007              |
| 305.01    | Paritair Subcomit e voor de priv -ziekenhuizen  | Paritaire organen bevoegd voor de werknemers in het algemeen en hun werkgevers | 01/01/1900               | 31/12/2007              |
| 305.02    | Paritair Subcomit e voor de gezondheidsinrichtingen en -diensten  | Paritaire organen bevoegd voor de werknemers in het algemeen en hun werkgevers | 01/01/1900               | 31/12/2007              |
| 305.02.01 | Paritair sub-subcomit e voor de rustoorden voor bejaarden, de rust- en verzorgingstehuizen, de service-flats, de dagverzorgingscentra en de centra voor dagopvang.  | Paritaire organen bevoegd voor de werknemers in het algemeen en hun werkgevers | 01/01/1900               | 31/12/2007              |
| 305.02.02 | Paritair sub-subcomit e voor de diensten voor thuisverpleging.  | Paritaire organen bevoegd voor de werknemers in het algemeen en hun werkgevers | 01/01/1900               | 31/12/2007              |
| 305.02.03 | Paritair sub-subcomit e voor de Nederlandstalige revalidatiecentra die gelegen zijn in het Vlaamse Gewest of in het Brussels Hoofdstedelijk Gewest. Zijn evenwel uitgesloten, de revalidatie-centra die een dienst uitmaken van een ziekenhuis of een opvoedingsinstelling en als dusdanig onder de beheersverantwoordelijkheid vallen van dit ziekenhuis of opvoedingsinstelling | Paritaire organen bevoegd voor de werknemers in het algemeen en hun werkgevers | 01/01/1900               | 31/12/2007              |

| Nummer    | Omschrijving  | Categorie  | Begindatum<br>geldigheid | Einddatum<br>geldigheid |
|-----------|---|--|--------------------------|-------------------------|
| 305.02.04 | Paritair sub-subcomit   voor de Franstalige en Duitstalige revalidatiecentra die gelegen zijn in het Waalse Gewest of in het Brussels Hoofdstedelijk Gewest. Zijn evenwel uitgesloten, de revalidatiecentra die een dienst uitmaken van een ziekenhuis of een opvoedingsinstelling en als dusdanig onder de beheersverantwoordelijkheid vallen van dit ziekenhuis of opvoedingsinstelling.  | Paritaire organen bevoegd voor de werknemers in het algemeen en hun werkgevers | 01/01/1900               | 31/12/2007              |
| 305.02.05 | Paritair sub-subcomit   voor de bicommunautaire gezondheidsinrichtingen en -diensten die gelegen zijn in het Brusselse Hoofdstedelijk Gewest. Zijn evenwel uitgesloten, de diensten voor de thuisverpleging, de rustoorden voor bejaarden, de rust- en verzorgingstehuizen, de service-flats, de dagverzorgingscentra en de centra voor dagopvang.  | Paritaire organen bevoegd voor de werknemers in het algemeen en hun werkgevers | 01/01/1900               | 31/12/2007              |
| 305.02.06 | Paritair sub-subcomit   voor de Nederlandstalige gezondheidsinstellingen en -diensten die gelegen zijn in het Vlaamse Gewest of in het Brussels Hoofdstedelijk Gewest. Zijn evenwel uitgesloten: de autonome revalidatiecentra, de diensten voor thuisverpleging, de rustoorden voor bejaarden, de rust- en verzorgingstehuizen, de service-flats, de dagverzorgingscentra, de centra voor dagopvang, de kinderkribben, peutertuinen, de buitenschoolse opvang, diensten voor opvanggezinnen, diensten voor thuisopvang van zieke kinderen en gelijkaardige instellingen en diensten voor de opvang van kinderen.           | Paritaire organen bevoegd voor de werknemers in het algemeen en hun werkgevers | 01/01/1900               | 31/12/2007              |
| 305.02.07 | Paritair sub-subcomit   voor de Franstalige en Duitstalige gezondheidsinstellingen en -diensten die gelegen zijn in het Waalse Gewest of in het Brussels Hoofdstedelijk Gewest. Zijn evenwel uitgesloten: de autonome revalidatiecentra, de diensten voor thuisverpleging, de rustoorden voor bejaarden, de rust- en verzorgingstehuizen, de service-flats, de dagverzorgingscentra en de centra voor dagopvang, de kinderkribben, peutertuinen, buitenschoolse opvang, diensten voor opvanggezinnen, diensten voor de thuisopvang van zieke kinderen en gelijkaardige instellingen en diensten voor de opvang van kinderen | Paritaire organen bevoegd voor de werknemers in het algemeen en hun werkgevers | 01/01/1900               | 31/12/2007              |
| 305.02.08 | Paritair sub-subcomit   voor de Nederlandstalige kinderkribben, peutertuinen, buitenschoolse opvang, diensten voor opvanggezinnen, diensten voor thuisopvang van zieke kinderen en gelijkaardige instellingen en diensten voor de opvang van kinderen, die gelegen zijn in het Vlaamse gewest of in het Brussels Hoofdstedelijk Gewest.   | Paritaire organen bevoegd voor de werknemers in het algemeen en hun werkgevers | 01/01/1900               | 31/12/2007              |
| 305.02.09 | Paritair sub-subcomit   voor de Franstalige en Duitstalige kinderkribben, peutertuinen, buitenschoolse opvang, diensten voor opvanggezinnen, diensten voor thuisopvang van zieke kinderen, de "maisons communales d'accueil de l'enfance" en gelijkaardige instellingen en diensten voor de opvang van kinderen die gelegen zijn in het Waalse Gewest of in het Brussels Hoofdstedelijk Gewest.   | Paritaire organen bevoegd voor de werknemers in het algemeen en hun werkgevers | 01/01/1900               | 31/12/2007              |



| Nummer | Omschrijving   | Categorie  | Begindatum<br>geldigheid | Einddatum<br>geldigheid |
|--------|--|--|--------------------------|-------------------------|
| 305.03 | Paritair Subcomit e voor de tandprothese   | Paritaire organen bevoegd voor de werknemers in het algemeen en hun werkgevers | 01/01/1900               | 31/12/2007              |
| 306    | Paritair Comit e voor het verzekeringswezen  | Paritaire organen bevoegd voor de werknemers in het algemeen en hun werkgevers | 01/01/1900               | 01/01/9999              |
| 307    | Paritair Comit e voor de makelarij en verzekeringsagentschappen                                | Paritaire organen bevoegd voor de werknemers in het algemeen en hun werkgevers | 01/01/1900               | 01/01/9999              |
| 308    | Paritair Comit e voor de maatschappijen voor hypothecaire leningen en voor kapitalisatie       | Paritaire organen bevoegd voor de werknemers in het algemeen en hun werkgevers | 01/01/1900               | 30/09/2017              |
| 309    | Paritair Comit e voor de beursvennootschappen  | Paritaire organen bevoegd voor de werknemers in het algemeen en hun werkgevers | 01/01/1900               | 01/01/9999              |
| 310    | Paritair Comit e voor de banken  | Paritaire organen bevoegd voor de werknemers in het algemeen en hun werkgevers | 01/01/1900               | 01/01/9999              |
| 311    | Paritair Comit e voor de grote kleinhandelzaken  | Paritaire organen bevoegd voor de werknemers in het algemeen en hun werkgevers | 01/01/1900               | 01/01/9999              |
| 312    | Paritair Comit e voor de warenhuizen   | Paritaire organen bevoegd voor de werknemers in het algemeen en hun werkgevers | 01/01/1900               | 01/01/9999              |
| 313    | Paritair Comit e voor de apotheken en tarificatiediensten                                      | Paritaire organen bevoegd voor de werknemers in het algemeen en hun werkgevers | 01/01/1900               | 01/01/9999              |
| 314    | Paritair Comit e voor het kappersbedrijf en de schoonheidszorgen                               | Paritaire organen bevoegd voor de werknemers in het algemeen en hun werkgevers | 01/01/1900               | 01/01/9999              |
| 315    | Paritair Comit e voor de handelsluchtvaart   | Paritaire organen bevoegd voor de werknemers in het algemeen en hun werkgevers | 01/01/1900               | 01/01/9999              |
| 315.01 | Paritair Subcomit e voor het technisch onderhoud, bijstand en opleiding in de luchtvaartsector | Paritaire organen bevoegd voor de werknemers in het algemeen en hun werkgevers | 01/01/1900               | 01/01/9999              |
| 315.02 | Paritair Subcomit e voor de luchtvaartmaatschappijen   | Paritaire organen bevoegd voor de werknemers in het algemeen en hun werkgevers | 01/01/1900               | 01/01/9999              |
| 315.03 | Paritair Subcomit e voor het luchthavenbeheer  | Paritaire organen bevoegd voor de werknemers in het algemeen en hun werkgevers | 01/07/2009               | 01/01/9999              |
| 316    | Paritair Comit e voor de koopvaardij   | Paritaire organen bevoegd voor de werknemers in het algemeen en hun werkgevers | 01/01/1900               | 01/01/9999              |
| 317    | Paritair Comit e voor de bewakings- en/of toezichtsdiensten                                    | Paritaire organen bevoegd voor de werknemers in het algemeen en hun werkgevers | 01/01/1900               | 01/01/9999              |
| 318    | Paritair Comit e voor de diensten voor gezins- en bejaardenhulp                                | Paritaire organen bevoegd voor de werknemers in het algemeen en hun werkgevers | 01/01/1900               | 01/01/9999              |

| Nummer | Omschrijving  | Categorie  | Begindatum<br>geldigheid | Einddatum<br>geldigheid |
|--------|---|--|--------------------------|-------------------------|
| 318.01 | Paritair Subcomit e voor de diensten voor gezins- en bejaardenhulp van de Franse Gemeenschap, het Waalse Gewest en de Duitstalige Gemeenschap               | Paritaire organen bevoegd voor de werknemers in het algemeen en hun werkgevers | 01/01/1900               | 01/01/9999              |
| 318.02 | Paritair Subcomit e voor de diensten voor gezins- en bejaardenhulp van de Vlaamse Gemeenschap   | Paritaire organen bevoegd voor de werknemers in het algemeen en hun werkgevers | 01/01/1900               | 01/01/9999              |
| 319    | Paritair Comit e voor de opvoedings- en huisvestingsinrichtingen en -diensten   | Paritaire organen bevoegd voor de werknemers in het algemeen en hun werkgevers | 01/01/1900               | 01/01/9999              |
| 319.01 | Paritair Subcomit e voor de opvoedings- en huisvestingsinrichtingen en -diensten van de Vlaamse Gemeenschap   | Paritaire organen bevoegd voor de werknemers in het algemeen en hun werkgevers | 01/01/1900               | 01/01/9999              |
| 319.02 | Paritair Subcomit e voor de opvoedings- en huisvestingsinrichtingen en -diensten van de Franse Gemeenschap, het Waalse Gewest en de Duitstalige Gemeenschap | Paritaire organen bevoegd voor de werknemers in het algemeen en hun werkgevers | 01/01/1900               | 01/01/9999              |
| 320    | Paritair Comit e voor de begrafenisondernemingen  | Paritaire organen bevoegd voor de werknemers in het algemeen en hun werkgevers | 01/01/1900               | 01/01/9999              |
| 321    | Paritair Comit e voor de groothandelaars-verdelers in geneesmiddelen  | Paritaire organen bevoegd voor de werknemers in het algemeen en hun werkgevers | 01/01/1900               | 01/01/9999              |
| 322    | Paritair Comit e voor de uitzendarbeid en de erkende ondernemingen die buurtwerken of -diensten leveren   | Paritaire organen bevoegd voor de werknemers in het algemeen en hun werkgevers | 01/01/1900               | 01/01/9999              |
| 322.01 | Paritair Subcomit e voor de erkende ondernemingen die buurtwerken of -diensten leveren  | Paritaire organen bevoegd voor de werknemers in het algemeen en hun werkgevers | 01/01/2004               | 01/01/9999              |
| 323    | Paritair Comit e voor het beheer van gebouwen, de vastgoedmakelaars en de dienstboden   | Paritaire organen bevoegd voor de werknemers in het algemeen en hun werkgevers | 01/01/1900               | 01/01/9999              |
| 324    | Paritair Comit e voor de diamantnijverheid en -handel   | Paritaire organen bevoegd voor de werknemers in het algemeen en hun werkgevers | 01/01/1900               | 01/01/9999              |
| 324.01 | Paritair Subcomit e voor het diamantzagen   | Paritaire organen bevoegd voor de werknemers in het algemeen en hun werkgevers | 01/01/1900               | 31/03/2010              |
| 324.02 | Paritair Subcomit e voor de kleinbranche in de diamantnijverheid en -handel   | Paritaire organen bevoegd voor de werknemers in het algemeen en hun werkgevers | 01/01/1900               | 31/03/2010              |
| 324.03 | Paritair Subcomit e voor de vakopleiding in de diamantnijverheid en -handel   | Paritaire organen bevoegd voor de werknemers in het algemeen en hun werkgevers | 01/01/1900               | 05/09/2005              |
| 325    | Paritair Comit e voor de openbare kredietinstellingen   | Paritaire organen bevoegd voor de werknemers in het algemeen en hun werkgevers | 01/01/1900               | 01/01/9999              |
| 326    | Paritair Comit e voor het gas- en elektriciteitsbedrijf   | Paritaire organen bevoegd voor de werknemers in het algemeen en hun werkgevers | 01/01/1900               | 01/01/9999              |
| 327    | Paritair Comit e voor de beschutte werkplaatsen, de sociale werkplaatsen en de maatwerkbedrijven  | Paritaire organen bevoegd voor de werknemers in het algemeen en hun werkgevers | 01/01/1900               | 01/01/9999              |

| Nummer    | Omschrijving  | Categorie  | Begindatum<br>geldigheid | Einddatum<br>geldigheid |
|-----------|---|--|--------------------------|-------------------------|
| 327.01    | Paritair Subcomit  voor de Vlaamse sector van de beschutte werkplaatsen, de sociale werkplaatsen en de maatwerkbedrijven  | Paritaire organen bevoegd voor de werknemers in het algemeen en hun werkgevers | 01/01/2004               | 01/01/9999              |
| 327.02    | Paritair Subcomit  voor de beschutte werkplaatsen gesubsidieerd door de Franse Gemeenschapscommissie  | Paritaire organen bevoegd voor de werknemers in het algemeen en hun werkgevers | 01/01/2004               | 01/01/9999              |
| 327.03    | Paritair Subcomit  voor de beschutte werkplaatsen van het Waalse Gewest en van de Duitstalige Gemeenschap   | Paritaire organen bevoegd voor de werknemers in het algemeen en hun werkgevers | 01/01/2004               | 01/01/9999              |
| 328       | Paritair Comit  voor het stads- en streekvervoer  | Paritaire organen bevoegd voor de werknemers in het algemeen en hun werkgevers | 01/01/1900               | 01/01/9999              |
| 328.01    | Paritair Subcomit  voor het stads- en streekvervoer van het Vlaamse Gewest  | Paritaire organen bevoegd voor de werknemers in het algemeen en hun werkgevers | 01/01/1900               | 01/01/9999              |
| 328.02    | Paritair Subcomit  voor het stads- en streekvervoer van het Waalse Gewest   | Paritaire organen bevoegd voor de werknemers in het algemeen en hun werkgevers | 01/01/1900               | 01/01/9999              |
| 328.03    | Paritair Subcomit  voor het stads- en streekvervoer van het Brusselse Hoofdstedelijk Gewest   | Paritaire organen bevoegd voor de werknemers in het algemeen en hun werkgevers | 01/01/1900               | 01/01/9999              |
| 329       | Paritair Comit  voor de socio-culturele sector  | Paritaire organen bevoegd voor de werknemers in het algemeen en hun werkgevers | 01/01/1900               | 01/01/9999              |
| 329.01    | Paritair Subcomit  voor de socio-culturele sector van de Vlaamse Gemeenschap  | Paritaire organen bevoegd voor de werknemers in het algemeen en hun werkgevers | 01/10/2004               | 01/01/9999              |
| 329.02    | Paritair Subcomit  voor de socio-culturele sector van de Franstalige en Duitstalige Gemeenschap en het Waalse Gewest  | Paritaire organen bevoegd voor de werknemers in het algemeen en hun werkgevers | 01/10/2004               | 01/01/9999              |
| 329.03    | Paritair Subcomit  voor de federale en bicommunautaire socio-culturele organisaties   | Paritaire organen bevoegd voor de werknemers in het algemeen en hun werkgevers | 01/10/2004               | 01/01/9999              |
| 330       | Paritair comit  voor de gezondheidsinrichtingen en -diensten  | Paritaire organen bevoegd voor de werknemers in het algemeen en hun werkgevers | 01/04/2007               | 01/01/9999              |
| 330.01.10 | Paritair sub-subcomit  voor de priv -ziekenhuizen en de psychiatrische verzorgingstehuizen  | Paritaire organen bevoegd voor de werknemers in het algemeen en hun werkgevers | 01/01/2008               | 01/01/9999              |
| 330.01.20 | Paritair sub-subcomit  voor de rusthuizen, rust- en verzorgingstehuizen, service flats, dagverzorgingscentra voor bejaarden, dagcentra voor bejaarden                                   | Paritaire organen bevoegd voor de werknemers in het algemeen en hun werkgevers | 01/01/2008               | 01/01/9999              |
| 330.01.30 | Paritair sub-subcomit  voor de thuisverpleging  | Paritaire organen bevoegd voor de werknemers in het algemeen en hun werkgevers | 01/01/2008               | 01/01/9999              |
| 330.01.41 | Paritair sub-subcomit  voor de autonome revalidatiecentra gelegen in het Vlaamse Gewest en de Nederlandstalige revalidatiecentra die gelegen zijn in het Brussels Hoofdstedelijk Gewest | Paritaire organen bevoegd voor de werknemers in het algemeen en hun werkgevers | 01/01/2008               | 01/01/9999              |

| Nummer    | Omschrijving  | Categorie  | Begindatum<br>geldigheid | Einddatum<br>geldigheid |
|-----------|---|--|--------------------------|-------------------------|
| 330.01.42 | Paritair sub-subcomit  voor de autonome revalidatiecentra gelegen in het Waalse Gewest en de Franstalige revalidatiecentra die gelegen zijn in het Brussels Hoofdstedelijk Gewest   | Paritaire organen bevoegd voor de werknemers in het algemeen en hun werkgevers | 01/01/2008               | 01/01/9999              |
| 330.01.51 | Paritair sub-subcomit  voor de initiatieven voor Beschut wonen in het Vlaamse Gewest en de Nederlandstalige initiatieven in het Brussels Hoofdstedelijk Gewest  | Paritaire organen bevoegd voor de werknemers in het algemeen en hun werkgevers | 01/01/2008               | 01/01/9999              |
| 330.01.52 | Paritair sub-subcomit  voor de initiatieven voor Beschut wonen in het Waalse Gewest en de Franstalige initiatieven in het Brussels Hoofdstedelijk Gewest  | Paritaire organen bevoegd voor de werknemers in het algemeen en hun werkgevers | 01/01/2008               | 01/01/9999              |
| 330.01.53 | Paritair sub-subcomit  voor de wijkgezondheidscentra gelegen in het Vlaamse Gewest en de Nederlandstalige wijkgezondheidscentra die gelegen zijn in het Brussels Hoofdstedelijk Gewest  | Paritaire organen bevoegd voor de werknemers in het algemeen en hun werkgevers | 01/01/2008               | 01/01/9999              |
| 330.01.54 | Paritair sub-subcomit  voor de wijkgezondheidscentra gelegen in het Waalse Gewest en de Franstalige wijkgezondheidscentra die gelegen zijn in het Brussels Hoofdstedelijk Gewest  | Paritaire organen bevoegd voor de werknemers in het algemeen en hun werkgevers | 01/01/2008               | 01/01/9999              |
| 330.01.55 | Paritair sub-subcomit  voor de diensten voor bloed van het Rode kruis van Belgi   | Paritaire organen bevoegd voor de werknemers in het algemeen en hun werkgevers | 01/01/2008               | 01/01/9999              |
| 330.02    | Paritair Subcomit  voor de bicommunautaire gezondheidsinrichtingen en -diensten erkend door de Gemeenschappelijke Gemeenschapscommissie   | Paritaire organen bevoegd voor de werknemers in het algemeen en hun werkgevers | 01/01/2008               | 01/01/9999              |
| 330.03    | Paritair Subcomit  voor de tandprothesen  | Paritaire organen bevoegd voor de werknemers in het algemeen en hun werkgevers | 01/01/2008               | 01/01/9999              |
| 330.04    | Paritair Subcomit  voor de overige diensten en instellingen, niet vallend binnen het sociaal federaal akkoord en met uitsluiting van de bicommunautaire diensten en van de inrichtingen voor tandprothesen. Het betreft onder andere, de eerste-hulpdiensten, de ondernemingen uit de bedrijfstak van het onafhankelijk ziekenvervoer, de kabinetten van huisartsen en/of specialisten, de kabinetten van kinesitherapeuten, de tandartspraktijken, de medisch-pediatische centra, de andere paramedische praktijken, de overlegplatforms van psychiatrische instellingen en diensten, de polyklinieken, de palliatieve thuiszorg, de externe diensten voor preventie en bescherming op het werk, de laboratoria, de medische controlediensten, | Paritaire organen bevoegd voor de werknemers in het algemeen en hun werkgevers | 01/01/2008               | 01/01/9999              |
| 331       | Paritair comit  voor de vlaamse welzijns- en gezondheidssector  | Paritaire organen bevoegd voor de werknemers in het algemeen en hun werkgevers | 01/04/2007               | 01/01/9999              |
| 331.00.10 | Paritair sub-subcomit  voor de kinderopvang, de kinderkribben, de peutersuinen, de diensten voor opvanggezinnen, de diensten voor thuisopvang van zieke kinderen, de buitenschoolse kinderopvang  | Paritaire organen bevoegd voor de werknemers in het algemeen en hun werkgevers | 01/01/2008               | 01/01/9999              |

| Nummer    | Omschrijving  | Categorie  | Begindatum<br>geldigheid | Einddatum<br>geldigheid |
|-----------|---|--|--------------------------|-------------------------|
| 331.00.20 | Paritair sub-subcomité voor de centra voor geboorteregeling, de centra voor tele-onthaal, de sociale vrijwilligersorganisaties, de diensten voor de strijd tegen toxicomanie (zonder revalidatieovereenkomst), de centra voor huwelijkscontacten, de centra voor prenatale raadpleging, de consultatiebureaus voor het jonge kind, de vertrouwenscentra kindermishandeling, de diensten voor adoptie, de centra voor ontwikkelingsstoornissen, de consultatiecentra voor gehandicaptenzorg, de samenwerkingsinitiatieven inzake thuisverzorging, de centra voor geestelijke gezondheidszorg, de diensten en centra voor gezondheids promotie en preventie   | Paritaire organen bevoegd voor de werknemers in het algemeen en hun werkgevers | 01/01/2008               | 01/01/9999              |
| 332       | Paritair Comité voor de Franstalige en Duitstalige welzijns- en gezondheidssector   | Paritaire organen bevoegd voor de werknemers in het algemeen en hun werkgevers | 01/04/2007               | 01/01/9999              |
| 332.00.10 | Paritair sub-subcomité voor de kinderopvang, de buitenschoolse kinderopvang, de kinderkribben, de ouderlijke kinderkribben, de thuisopvang van zieke kinderen, de gemeentelijke kinderopvanghuizen, de "maisons d'enfants", de gelegenheidsopvang, de regelmatige opvang met flexibel tijdschema, de noodopvang, de "haltes-garderies", de "farandolines", de "haltes-accueils", de peutertuinen, de diensten voor de erkende onthaalouders   | Paritaire organen bevoegd voor de werknemers in het algemeen en hun werkgevers | 01/01/2008               | 01/01/9999              |
| 332.00.20 | Paritair sub-subcomité voor de diensten die hulp verlenen aan justiciabelen, de diensten die hulp verlenen aan gevangenen, de erkende centra voor algemeen welzijnswerk Cocof, de plaatselijke centra voor gezondheids promotie, de erkende centra voor maatschappelijk werk RW, de centra voor coördinatie van thuisverzorging en thuisdiensten, de diensten voor onderling hulpbetoon, de diensten voor preventie en gezondheidsopvoeding, de centra voor geboorteregeling, de centra voor gezondheid en de diensten voor de gezondheids promotie op school, de gemeenschapsdiensten voor gezondheids promotie, de centra voor geestelijke gezondheidszorg, de ploegen "SOS - Kinderen", de sociale diensten, de centra voor tele-onthaal, de diensten voor de strijd tegen toxicomanie en tot voorkoming van verslavingen, de diensten voor adoptie, de hulp aan slachtoffers, de "Espaces-Rencontres", de "télévigilance" | Paritaire organen bevoegd voor de werknemers in het algemeen en hun werkgevers | 01/01/2008               | 01/01/9999              |
| 333       | Paritair Comité voor toeristische attracties  | Paritaire organen bevoegd voor de werknemers in het algemeen en hun werkgevers | 01/10/2003               | 01/01/9999              |
| 334       | Paritair Comité voor de openbare loterijen (niet samengesteld, omdat de voorzitter, de ondervoorzitter en de leden niet werden benoemd).  | Paritaire organen bevoegd voor de werknemers in het algemeen en hun werkgevers | 01/07/2006               | 01/01/9999              |

| Nummer | Omschrijving   | Categorie  | Begindatum<br>geldigheid | Einddatum<br>geldigheid |
|--------|--|--|--------------------------|-------------------------|
| 335    | Paritair Comit  voor de dienstverlening aan en de ondersteuning van het bedrijfsleven en de zelfstandigen (niet samengesteld, omdat de voorzitter, de ondervoorzitter en de leden niet werden benoemd) | Paritaire organen bevoegd voor de werknemers in het algemeen en hun werkgevers | 01/04/2008               | 01/01/9999              |
| 336    | Paritair Comit  voor de vrije beroepen   | Paritaire organen bevoegd voor de werknemers in het algemeen en hun werkgevers | 01/01/2008               | 01/01/9999              |
| 337    | Aanvullend Paritair Comit  voor de non-profitsector  | Paritaire organen bevoegd voor de werknemers in het algemeen en hun werkgevers | 01/04/2008               | 01/01/9999              |
| 339    | Paritair Comit  voor de erkende maatschappijen voor sociale huisvesting  | Paritaire organen bevoegd voor de werknemers in het algemeen en hun werkgevers | 01/01/2008               | 01/01/9999              |
| 339.01 | Paritair Subcomit  voor de erkende maatschappijen voor sociale huisvesting van het Vlaamse Gewest  | Paritaire organen bevoegd voor de werknemers in het algemeen en hun werkgevers | 01/10/2018               | 01/01/9999              |
| 339.02 | Paritair Subcomit  voor de erkende maatschappijen voor sociale huisvesting van het Waalse Gewest   | Paritaire organen bevoegd voor de werknemers in het algemeen en hun werkgevers | 01/10/2018               | 01/01/9999              |
| 339.03 | Paritair Subcomit  voor de erkende maatschappijen voor sociale huisvesting van het Brusselse Hoofdstedelijk Gewest   | Paritaire organen bevoegd voor de werknemers in het algemeen en hun werkgevers | 01/10/2018               | 01/01/9999              |
| 340    | Paritair Comit  voor de orthopedische technologie n  | Paritaire organen bevoegd voor de werknemers in het algemeen en hun werkgevers | 01/04/2014               | 01/01/9999              |
| 341    | Paritair Comit  voor de bemiddeling in bank- en beleggingsdiensten   | Paritaire organen bevoegd voor de werknemers in het algemeen en hun werkgevers | 01/10/2014               | 31/12/9999              |

Chomage: scenario 10 - ONEM 10- Bijlage nummer 27: Lijst van de werkgeverscategorieën  
Versie: 2023/1

---

Publicatiedatum:

28/02/2023

Inhoud van de bijlage: 



AN2022-1-NL27.pdf



AN2022-1-NL27.docx



AN2022-1-NL27.xlsx



AN2022-1-NL27.txt



AN2022-1-NL27.xml

Tussentijdse informatie:

| Sector | Code | Omschrijving   | Begindatum<br>geldigheid | Einddatum<br>geldigheid |
|--------|------|--|--------------------------|-------------------------|
| Privé  | 000  | Algemene categorie voor werkgevers voor wie de RSZ geen speciale bijdrage voor een Fonds voor Bestaansekerheid int en die niet opgenomen zijn in een bijzondere categorie (zie ook categorie 011).   | 01/01/1945               | 01/01/9999              |
| Privé  | 002  | Bijzondere categorie voor werkgevers die voor hun arbeiders een speciale bijdrage verschuldigd zijn aan het Fonds voor de vorming van de arbeiders in het aanvullend Paritair Comité van de werklieden (PC nr. 100), maar geen enkele speciale bijdrage verschuldigd zijn voor hun bedienden (sinds 01/07/2014, betreft de activiteiten van casino; controleorganismen en organismen voor gelijkvormigheidstoetsing).  | 01/04/2012               | 01/01/9999              |
| Privé  | 004  | Titularissen van een politiek of openbaar mandaat (Halfjaarlijkse solidariteitsbijdrage). Categorie geschrapt op 31/12/1988.   | 01/01/1987               | 31/12/1988              |
| Privé  | 005  | Categorie voorbehouden voor de werkgevers die enkel studenten tewerkstellen die niet onderworpen zijn aan de sociale zekerheid, op grond van een overeenkomst voor tewerkstelling van studenten en die slechts een solidariteitsbijdrage verschuldigd zijn. Categorie geschrapt op 31/12/2009.   | 01/07/1997               | 31/12/2009              |
| Privé  | 006  | Werkgevers voor wie de Rijksdienst voor Sociale Zekerheid, overeenkomstig de wet van 22 februari 1998, de inning en de invordering van de bijdragen verzekert die tot op 30/09/1998 werden geïnd door het Nationaal Pensioenfonds voor Mijnwerkers.  | 01/10/1998               | 01/01/9999              |
| Privé  | 007  | Bemiddelaars in bank- & beleggingsdiensten, ingeschreven bij het FSMA.   | 01/01/2016               | 01/01/9999              |
| Privé  | 010  | Algemene categorie van werkgevers die voor hun bedienden een bijdrage verschuldigd zijn aan het "Sociaal Fonds van het APCB" (Aanvullend Paritair Comité voor Bedienden nr. 200 dat voor de profitsector bevoegd is) en voor wie de RSZ geen enkele speciale bijdrage int voor een Fonds voor Bestaansekerheid voor hun arbeiders (zie ook categorie 210).   | 01/07/1975               | 01/01/9999              |
| Privé  | 011  | Algemene categorie voor werkgevers "zonder bedoeling winst te maken", voor wie de RSZ geen speciale bijdrage voor een Fonds voor Bestaansekerheid int en die niet opgenomen zijn in een bijzondere categorie; categorie voorbehouden aan werkgevers die ressorteren hoofdzakelijk onder PC nr. 335 en die niet opgenomen zijn in een andere bijzondere categorie (zie ook categorie 000).  | 01/07/1975               | 01/01/9999              |
| Privé  | 012  | Algemene categorie voor buitenlandse werkgevers zonder zetel in België die voor hun bedienden een bijdrage verschuldigd zijn voor het "Sociaal Fonds van het APCB" (Aanvullend Paritair Comité voor Bedienden nr. 200 dat voor profitsector bevoegd is) en vanaf 01/04/2012, die voor hun arbeiders een speciale bijdrage verschuldigd zijn aan het Fonds voor de vorming van de arbeiders in het aanvullend Paritair Comité van de werklieden (PC nr. 100). | 01/07/1975               | 01/01/9999              |
| Privé  | 013  | Werkgevers die voor de arbeiders en bepaalde bedienden onder de bevoegdheid vallen van het Paritair Comité voor de Diamantnijverheid en -handel nr. 324; die voor de arbeiders van commerciële bedrijven geen basisbijdrage verschuldigd zijn voor het Fonds voor Sluiting van Ondernemingen, die voor bepaalde bedienden een bijdrage verschuldigd zijn voor het Fonds van het Paritair Comité nr. 200 APCB.  | 01/01/1945               | 01/01/9999              |
| Privé  | 014  | Werkgevers die onder de bevoegdheid vallen van het Paritair Comité voor het Havenbedrijf nr. 301 en/of de Paritaire Subcomités 301.01, 301.02, 301.03 en 301.05.   | 01/01/1945               | 01/01/9999              |
| Privé  | 015  | Werkgevers die onder de bevoegdheid vallen van het Paritair Comité voor het Scheepsherstellingsbedrijf. Categorie geschrapt vanaf 30/06/2005. Werkgevers opgenomen in categorie 000 vanaf 01/07/2005.  | 01/01/1945               | 30/06/2005              |
| Privé  | 016  | Werkgevers, uitsluitend van niet-commerciële aard, die een bijdrage verschuldigd zijn voor het Fonds van het Paritair Comité voor het Hotelbedrijf nr. 302; vanaf 01/07/2007 met uitzondering van de gelegenheidswerknemers die aangegeven worden in een andere categorie (zie ook de categorieën 116, 216, 017, 117, 217). Categorie geschrapt op 30/09/2013.   | 01/07/1981               | 30/09/2013              |
| Privé  | 017  | Werkgevers, van commerciële of niet commerciële aard, die een bijdrage verschuldigd zijn voor het Fonds van het Paritair Comité voor het Hotelbedrijf nr. 302; met uitzondering van de gelegenheidswerknemers die aangegeven worden met categorie 317.   | 01/04/1979               | 01/01/9999              |
| Privé  | 018  | Algemene categorie van werkgevers die thuisarbeiders tewerkstellen en voor hun bedienden niet bijdrageplichtig zijn voor het "Sociaal Fonds". Categorie geschrapt op 31/03/1988. Werkgevers opgenomen in de algemene categorie 000 vanaf 01/04/1988.   | 01/07/1975               | 31/03/1988              |
| Privé  | 019  | Werkgevers die een bijdrage verschuldigd zijn voor het Fonds van het Paritair Comité nr. 143 van de zeevisserij- "Zeevissersfonds", categorie voorbehouden voor het varend personeel; de werknemers die verbonden zijn door een arbeidsovereenkomst voor de zeevisserij moeten voor hun verloning (forfaitair) en hun prestaties aangegeven worden op een bijzondere manier (zie ook de categorieën 086, 186).   | 01/01/1946               | 01/01/9999              |



| Sector | Code | Omschrijving   | Begindatum<br>geldigheid | Einddatum<br>geldigheid |
|--------|------|--|--------------------------|-------------------------|
| Privé  | 020  | Werkgevers die werknemers tewerkstellen die geheel of gedeeltelijk met fooien worden betaald, die niet onder de bevoegdheid vallen van het Paritair Comité voor het Hotelbedrijf nr. 302 en die de basisbijdrage voor het "Fonds voor Sluiting van Ondernemingen" niet verschuldigd zijn. Categorie geschrapt op 31/03/2007.   | 01/07/1981               | 30/06/2007              |
| Privé  | 021  | Werkgevers die vallen onder de bevoegdheid van het Paritair Comité nr. 139 voor de Binnenscheepvaart en die werknemers tewerkstellen verbonden door een arbeidsovereenkomst voor de binnenscheepvaart.   | 01/01/1945               | 31/12/2015              |
| Privé  | 022  | Werkgevers die vallen onder de bevoegdheid van het Paritair Subcomité voor de gezondheidsinrichtingen en -diensten nr. 305.02 en die een bijdrage verschuldigd zijn voor het "Fonds social pour le secteur des milieux d'accueil d'enfants" (subsector 305.02.09); heeft betrekking op de "Franstalige en de Duitstalige" werkgevers in het Waalse Gewest of het Brusselse Hoofdstedelijk Gewest en waarvan de activiteit bestaat uit "kinderopvang"; zijn de basisbijdrage niet verschuldigd voor het "Fonds voor Sluiting van Ondernemingen" (zie ook categorie 322); tot 31/12/2007.  | 01/01/1990               | 31/12/2007              |
| Privé  | 022  | Vanaf 01/01/2008, werkgevers die ressorteren onder het Paritair Comité nr. 332 voor "le Secteur francophone et germanophone de l'aide sociale et des soins de santé" (subsector 332.00.10); zijn een bijdrage verschuldigd aan het "Fonds social pour le secteur des milieux d'accueil d'enfants"; betreft de Franstalige en Duitstalige werkgevers van het Waalse en Brusselse Gewest wier hoofdactiviteit bestaat uit kinderopvang van kinderen tot 12 jaar: milieu d'accueil d'enfants, accueil extra-scolaire, crèche, crèche parentale, garde d'enfants malades, maison communale d'accueil d'enfance, maison d'enfants, milieu d'accueil occasionnel, milieu d'accueil régulier à horaire flexible, milieu d'accueil d'urgence, halte-garderie, farandoline, halte-accueil, préguardiennat, services de gardiennes agréées et service d'accueillantes d'enfants conventionnées (zie ook categorieën 322, 722). | 01/01/2008               | 01/01/9999              |
| Privé  | 023  | Werkgevers die werknemers tewerkstellen die geheel of gedeeltelijk met fooien worden betaald, die niet vallen onder de bevoegdheid van het Paritair Comité voor het Hotelbedrijf nr. 302 en die de basisbijdrage verschuldigd zijn voor het "Fonds voor Sluiting van Ondernemingen". Categorie geschrapt op 31/03/2007.  | 01/04/1947               | 30/06/2007              |
| Privé  | 024  | Werkgevers die een bijdrage verschuldigd zijn voor het Fonds van het Paritair Comité voor het Bouwbedrijf nr. 124 en waarvan de hoofdactiviteit bestaat uit ruwbouw in het algemeen (zie ook de categorieën 026, 044, 054).  | 01/01/1947               | 01/01/9999              |
| Privé  | 025  | Werkgevers die een bijdrage verschuldigd zijn voor het Fonds van het Paritair Subcomité voor de privé-ziekenhuizen nr. 305.01; betreft de instellingen onderworpen aan de wet op de hospitalen van 23/12/1963 en de psychiatrische verzorgingstehuizen, tot 31/12/2007.  | 01/01/1990               | 31/12/2007              |
| Privé  | 025  | Vanaf 01/01/2008, werkgevers die ressorteren onder het Paritair Comité nr. 330 voor de gezondheidsinrichtingen en diensten (subsector 330.01.10); zijn bijdrageplichtig aan het "Sociaal Fonds voor de privé-ziekenhuizen"; betreft de privé-instellingen onderworpen aan de wet op de hospitalen van 07/08/1987 en de psychiatrische verzorgingstehuizen (zie ook categorieën 072, 111).  | 01/01/2008               | 01/01/9999              |
| Privé  | 026  | Werkgevers die een bijdrage verschuldigd zijn aan het Fonds van het Paritair Comité voor het Bouwbedrijf nr. 124 waarvan de hoofdactiviteit bestaat uit afwerkingswerken in het algemeen (met name schilderwerk, isolatie, sanitaire installaties, verwarmingsinstallaties, plaatsen van houten voorwerpen, van prefabelementen, glaswerk, timmerwerk ...), uit de groothandel in bouwmaterialen ... (zie ook categorieën 024, 044, 054).  | 01/10/1949               | 01/01/9999              |
| Privé  | 027  | Categorie enkel voorbehouden voor de aangifte van de persoonlijke bijdragen die verschuldigd zijn door de slachtoffers van een arbeidsongeval overkomen na 15/10/1951 en die gestort moeten worden door de werkgevers die zelfverzekeraars zijn en door de verzekeringsorganismen.   | 01/10/1951               | 01/01/9999              |
| Privé  | 028  | Categorie enkel voorbehouden voor de aangifte van de persoonlijke bijdragen die verschuldigd zijn door de slachtoffers van een beroepsziekte waarvoor de vergoeding na 15/10/1951 aangevraagd werd.  | 01/01/1954               | 01/01/9999              |
| Privé  | 029  | Werkgevers die behoren tot het Paritair Subcomité voor de Bosontginningen (PSC nr. 125.01); ze zijn een bijdrage verschuldigd aan het Bosontginningsfonds (zie ook cat. 129 en 229).   | 01/07/1955               | 01/01/9999              |
| Privé  | 030  | Categorie voor werkgevers, die ressorteren onder PC 310 (banken) of PC 326 (gas- en elektriciteitsbedrijf), en die noch voor de arbeiders noch voor de bedienden bijdrageplichtig zijn aan een Fonds.  | 01/07/1981               | 01/01/9999              |
| Privé  | 031  | Werkgevers die een bijdrage verschuldigd zijn voor het Fonds van het Paritair Comité voor de meester-kleermakers, de kleermaaksters en naaisters nr. 107 (zie ook categorie 038).  | 01/07/1982               | 01/01/9999              |
| Privé  | 032  | Ambassades en consulaten, die vanaf 01-04-2018 een bestaanszekerheidsbijdrage verschuldigd zijn aan het "Aanvullend Sociaal Fonds van de non-profit".  | 01/01/1963               | 01/01/9999              |

| Sector | Code | Omschrijving   | Begindatum<br>geldigheid | Einddatum<br>geldigheid |
|--------|------|--|--------------------------|-------------------------|
| Privé  | 033  | Categorie die enkel voorbehouden is voor bepaalde compensatiediensten die socialezekerheidsbijdragen verschuldigd zijn op de lonen voor de feestdagen die ze betalen als derde betalende in naam en voor rekening van de werkgevers (andere dan het Fonds voor bestaanszekerheid en de Rijksverlofkas voor de Diamantnijverheid).  | 01/01/1957               | 01/01/9999              |
| Privé  | 034  | Toepassing van de wet van 28/06/1960 betreffende de maatschappelijke zekerheid der personen die bij het leger tijdelijke diensten volbracht hebben. Categorie geschrapt op 31/12/2003.   | 15/07/1960               | 31/12/2003              |
| Privé  | 035  | Categorie voorbehouden voor de werkgevers die een vrij beroep uitoefenen, d.w.z. de artsen, de tandartsen, de dierenartsen, de advocaten, de notarissen, de architecten, de gerechtsdeurwaarders, de paramedische beroepen, de beëdigde landmeters, de bedrijfsrevisoren en de boekhouders accountants, de feitelijke verenigingen die door deze personen opgericht werden evenals de vennootschappen die opgericht werden in het kader van de uitoefening van deze beroepen; met uitzondering van de apothekers; zijn de basisbijdrage niet verschuldigd voor het "Fonds voor Sluiting van Ondernemingen"; zijn geen enkele bijdrage voor bestaanszekerheid verschuldigd; maar komen in aanmerking voor de herverdeling van de sociale lasten (zie ook categorieën 135, 235, 335 voor de apothekers); tot 31/12/2007. | 01/01/1987               | 31/12/2007              |
| Privé  | 035  | Werkgevers die, vanaf 01/07/2012, een bijdrage verschuldigd zijn aan het Fonds van het Paritair Comité voor de vrije beroepen (PC nr. 336); categorie die betreft de vrije beroepen stricto sensu, die niet medisch zijn en recht hebben op herverdeling sociale lasten; nl. dierenarts, advocaat, architect, gerechtsdeurwaarder, beëdigd landmeter, bedrijfsrevisor, boekhouder, accountant, evenals feitelijke verenigingen en vennootschappen die opgericht werden in het kader van de uitoefening van deze beroepen (zie ook de categorieën 135, 435, 735, 835).  | 01/01/2008               | 01/01/9999              |
| Privé  | 036  | Werkgevers die een bijdrage verschuldigd zijn voor het Fonds van het Paritair Comité voor het drukkerij-, grafische kunst-, en dagbladbedrijf nr. 130.   | 01/10/1960               | 01/01/9999              |
| Privé  | 037  | Werkgevers, natuurlijke personen, die dienstboden tewerkstellen, die een bijdrage verschuldigd zijn voor het Fonds van het Paritair Comité voor het beheer van gebouwen, de vastgoedmakelaars en de dienstboden nr. 323 (zie ook cat. 039 voor ander huispersoneel).   | 01/01/1970               | 01/01/9999              |
| Privé  | 038  | Werkgevers die een bijdrage verschuldigd zijn voor de Fondsen voor de Paritaire Comités voor het kleding- en confectiebedrijf nr. 109 en/of nr. 215 (zie ook categorie 031).   | 01/01/1961               | 01/01/9999              |
| Privé  | 039  | Werkgevers, natuurlijke personen, die "huispersoneel" tewerkstellen, andere dan dienstboden; die vanaf 01/01/2008 ressorteren onder het Paritair Comité voor de non-profit sector nr. 337 of het Paritair Comité voor het bosbouwbedrijf nr. 146; met uitzondering van de werkgevers die ressorteren onder het Paritair Comité nr. 144 voor de landbouw en het Paritair Comité nr. 145 voor het tuinbouwbedrijf (zie ook cat. 094, 193 en 037).  | 01/01/1988               | 01/01/9999              |
| Privé  | 041  | Toepassing van het koninklijk besluit waarbij sommige categorieën van personen die hun beroepsbedrijvigheid hetzij in Congo, hetzij in Ruanda-Burundi hebben uitgeoefend, worden vrijgesteld van de voorwaarden van toelating tot de werkloosheidsverzekering en de ziekte- en invaliditeitsverzekering. Categorie geschrapt op 31/12/2002.  | 01/07/1962               | 31/12/2002              |
| Privé  | 043  | Categorie voorbehouden voor hulppersoneel, tewerkgesteld door de Europese Gemeenschappen. Inning der sociale Zekerheidsbijdragen beperkt tot de regelingen met betrekking tot pensioen, ziekte- en invaliditeit en werkloosheid.   | 01/01/1962               | 01/01/9999              |
| Privé  | 044  | Werkgevers die een bijdrage verschuldigd zijn voor het Fonds van het Paritair Comité voor het Bouwbedrijf nr. 124 waarvan de hoofdactiviteit bestaat uit het uitvoeren van tegel- en mozaïekbevoering en alle andere werken voor muur- en grondbedekking (met uitzondering van hout), stukadoors- en pleisterwerk, stuc- en stafwerk (zie ook de categorieën 024, 026, 054).   | 01/07/1962               | 01/01/9999              |
| Privé  | 048  | Werkgevers die een bijdrage verschuldigd zijn voor de Fondsen van de Paritaire Comités voor de Voedingsnijverheid nr. 118 en/of nr. 220 en die niet vermeld werden in een andere bijzondere categorie van deze sector (zie ook de categorieën 051, 052, 058, 258, 848).  | 01/04/1964               | 01/01/9999              |
| Privé  | 049  | Werkgevers die een bijdrage verschuldigd zijn voor het Fonds van het Paritair Comité voor de Textielverzorging nr. 110.  | 01/10/1964               | 01/01/9999              |
| Privé  | 051  | Werkgevers die een bijdrage verschuldigd zijn voor de Fondsen van de Paritaire Comités voor de voedingsnijverheid nr. 118 en/of nr. 220 - subsector van de groentenuijverheid (conserven, bevroren groenten, droge groenten, watervrije groenten, schoonmaken of bereiden van verse groenten ...) (zie ook de categorieën 052, 048, 058, 258, 848).  | 01/04/1984               | 01/01/9999              |
| Privé  | 052  | Werkgevers die een bijdrage verschuldigd zijn voor de Fondsen van de Paritaire Comités voor de voedingsnijverheid nr. 118 en/of nr. 220 - subsector van de fruitnijverheid (conserven, bevroren fruit, jams, siropen, ...) (zie ook de categorieën 051, 048, 058, 258, 848).   | 01/04/1984               | 01/01/9999              |

| Sector | Code | Omschrijving   | Begindatum geldigheid | Einddatum geldigheid |
|--------|------|--|-----------------------|----------------------|
| Privé  | 053  | Werkgevers die onder de bevoegdheid vallen van de Paritaire Comités nr. 101 - Nationale gemengde mijncommissie en nr. 205 voor de bedienden van de steenkolenmijnen - betreft de steenkolenmijnen, de fabrieken van bijproducten, de instellingen die afhangen van de mijnen, ...  | 01/07/1972            | 01/01/9999           |
| Privé  | 054  | Werkgevers die een bijdrage verschuldigd zijn aan het Fonds van het Paritair Comité voor het Bouwbedrijf nr. 124 waarvan de hoofdactiviteit bestaat uit het bedekken van gebouwen en voegwerken (zie ook categorieën 024, 026, 044).   | 01/07/1962            | 01/01/9999           |
| Privé  | 055  | Werkgevers die een bijdrage verschuldigd zijn aan het Fonds van het Paritair Comité voor de stoffering en de houtbewerking nr. 126.  | 01/01/1965            | 01/01/9999           |
| Privé  | 056  | Werkgevers die onder de bevoegdheid vallen van de Paritaire Comités nr. 104 voor de ijzernijverheid en nr. 210 voor de bedienden van de ijzernijverheid.   | 01/01/1964            | 01/01/9999           |
| Privé  | 057  | Werkgevers die een bijdrage verschuldigd zijn voor de arbeiders aan het fonds van het PC voor de handel in voedingswaren nr. 119 en voor de bedienden aan het fonds van het PC voor de zelfstandige kleinhandel nr. 201 - betreft de detailhandel in voedingswaren met minder dan 20 werknemers (gemiddeld tijdens het voorbije kalenderjaar) (zie ook categorie 157).   | 01/04/1966            | 01/01/9999           |
| Privé  | 058  | Kleine (banket)bakkerij : (banket)bakkerij die verse producten voor onmiddellijke consumptie met zeer beperkte houdbaarheid vervaardigt en de verbruikszalen bij een banketbakkerij die gemiddeld minder dan 20 arbeiders (uitgedrukt in fulltime equivalenten) tewerkstellen; zijn voor de arbeiders een bijdrage verschuldigd aan het waarborg- en sociaal fonds voor de bakkerij, de banketbakkerij en consumptiesalons bij een banketbakkerij, en voor de bedienden aan het fonds van het PC voor de zelfstandige kleinhandel nr. 201.   | 01/04/1966            | 01/01/9999           |
| Privé  | 059  | Werkgevers die onder de bevoegdheid vallen van het Paritair Subcomité voor de industriële en ambachtelijke fabricage van bontwerk nr. 148.03. Categorie geschrapt op 30/06/2014 (zie ook categorie 169).   | 01/10/1966            | 30/06/2014           |
| Privé  | 060  | Werkgevers die onder de bevoegdheid vallen van het Paritair Comité voor de bewakings- en/of toezichtsdiensten nr. 317.   | 01/01/1980            | 01/01/9999           |
| Privé  | 061  | Werkgevers die een bijdrage verschuldigd zijn aan het Fonds van het Paritair Comité voor het glasbedrijf nr. 115.  | 01/01/1987            | 01/01/9999           |
| Privé  | 062  | Werkgevers die een bijdrage verschuldigd zijn aan het Fonds van het Paritair Subcomité voor de opvoedings- en huisvestingsinrichtingen en diensten van de Vlaamse Gemeenschap nr. 319.01; betreft de werkgevers die erkend en/of gesubsidieerd zijn door de Vlaamse Gemeenschap of de Vlaamse Gemeenschapscommissie (zie ook categorieën 162, 462).  | 01/10/1989            | 01/01/9999           |
| Privé  | 063  | Werkgevers die een bijdrage verschuldigd zijn aan het Paritair Subcomité voor het bedrijf der porseleinaarde- en zandgroeven die in openlucht geëxploiteerd worden in de provincies Waals-Brabant, Henegouwen, Luik, Luxemburg en Namen nr. 102.05 (zie ook categorieën 463, 090, 010).  | 01/04/1967            | 01/01/9999           |
| Privé  | 064  | Werkgevers die een bijdrage verschuldigd zijn aan het Fonds van het Paritair Comité voor het garagebedrijf nr. 112 (zie ook categorie 065).  | 01/07/1967            | 01/01/9999           |
| Privé  | 065  | Werkgevers die een bijdrage verschuldigd zijn aan het Fonds van het Paritair Subcomité voor het koetswerk nr. 149.02 (zie ook categorie 064).  | 01/01/1968            | 01/01/9999           |
| Privé  | 066  | Werkgevers die een bijdrage verschuldigd zijn aan het Fonds van het Paritair Comité voor de schoonmaak nr. 121.  | 01/10/1968            | 01/01/9999           |
| Privé  | 067  | Werkgevers die voor de arbeiders een bijdrage verschuldigd zijn aan het Fonds van het Paritair Subcomité voor de elektriciens: installatie en distributie, nr. 149.01; en voor de bedienden aan het Fonds van het PC voor de zelfstandige kleinhandel nr. 201; met uitzondering van die aangegeven worden in categorie 467 (zie ook categorie 467).  | 01/04/1969            | 01/01/9999           |
| Privé  | 068  | Werkgevers die onder de bevoegdheid vallen van het Paritair Comité voor het vervoer en de logistiek nr. 140 en die een bijdrage verschuldigd zijn aan het "Sociaal Fonds voor taxiondernemingen en de diensten voor het verhuur van voertuigen met chauffeur" (zie ook categorieën 083, 084, 085, 283).  | 01/07/1969            | 01/01/9999           |
| Privé  | 069  | Vervaardiging of herstelling van schoenen en pantoffels, laarzen, maatwerk - zie PC 200 voor bedienden.  | 01/07/1970            | 01/01/9999           |
| Privé  | 070  | Werkgevers die een bijdrage zijn verschuldigd aan het Fonds van het Nationaal Paritair Comité voor de sport nr. 223; Categorie uitsluitend voorbehouden, vanaf 01/07/2007 voor de aangifte van de betaalde sportbeoefenaars krachtens een arbeidsovereenkomst voor betaalde sportbeoefenaar voorzien in de wet van 24 februari 1978 en van de beroepsrenners, houder van een vergunning afgeleverd door de VZW Koninklijke Belgische Wielrijdersbond; met beperkte onderwerpplicht; betreft ook de voetbalscheidsrechters en de voetbal-, basketbal-, volleybal- en wielrennerstrainers; in combinatie met een andere categorie die toegekend wordt aan de andere sportbeoefenaars en een andere categorie die toegekend wordt aan de gewone werknemers (zie ook categorieën 076, 262, 362). | 01/07/1978            | 01/01/9999           |

| Sector | Code | Omschrijving  | Begindatum geldigheid | Einddatum geldigheid |
|--------|------|---|-----------------------|----------------------|
| Privé  | 071  | Categorie uitsluitend voorbehouden voor de aangifte van kansarme jongeren, met beperkte onderwerpingsplicht, tewerkgesteld bij werkgevers, uitsluitend van niet-commerciële aard, die erkend zijn voor de vorming en de begeleide tewerkstelling van kansarme jongeren (K.B. nr. 499 dd. 31/12/1986); in combinatie met een andere categorie die toegekend wordt aan de gewone werknemers. Categorie afgeschaft op 31/12/2013.  | 01/04/1988            | 31/12/2013           |
| Privé  | 072  | Categorie uitsluitend voorbehouden voor de aangifte van geneesheren met een beperkte onderwerping : 1) de geneesheren die een opleiding volgen tot specialist en die aangegeven moeten worden door de verzorgingsinstelling waar de opleiding wordt gevolgd (in combinatie met een andere categorie die toegekend wordt aan de gewone werknemers (025...)) ; 2) vanaf het 3de kwartaal 2009, de geneesheren die een opleiding tot huisarts volgen, aan te geven door het coördinatiecentrum voor de opleiding in de huisartsgeneeskunde.  | 01/04/1983            | 01/01/9999           |
| Privé  | 073  | Werkgevers die vallen onder de bevoegdheid van het Paritair Subcomité voor de beschutte werkplaatsen van het Waalse Gewest en van de Duitstalige Gemeenschap nr. 327.03; betreft de "Duitstalige" beschutte werkplaatsen, categorie voorbehouden voor de beschutte werkplaatsen die gesubsidieerd zijn door het Waalse Gewest (en erkend door het "AWIPH" - Agence Wallonne d'Intégration des Personnes Handicapées), maar geen bijdrage verschuldigd zijn aan het "Fonds de Sécurité d'existence pour les ETA situées en Région wallonne et en Communauté germanophone"; geen bijdragen verschuldigd ten gunste van risicogroepen (852), en voor de tijdelijke werkloosheid en oudere werklozen (859) (zie ook categorieën 173, 273, 373, 473).  | 01/01/1987            | 01/01/9999           |
| Privé  | 074  | Werkgevers, uitsluitend van niet-commerciële aard, die onder de bevoegdheid vallen van de Paritaire Comités nr. 152 en/of 225, die een bijdrage verschuldigd zijn aan het Fonds van het Paritair Comité voor de gesubsidieerde inrichtingen van het vrij onderwijs nr. 152; sinds 01/04/2007, uitsluitend voor het niet-gesubsidieerd personeel van de vrije inrichtingen en internaten die gesubsidieerd worden door de Vlaamse Gemeenschap, waarvan de maatschappelijke zetel in het Vlaamse Gewest gevestigd is of in het Brussels Hoofdstedelijk Gewest en die bij de RSZ op de Nederlandse taalrol ingeschreven zijn (sinds 01/07/2012: Paritaire Subcomité's nr. 152.01 en/of nr. 225.01); geen bijdragen verschuldigd ten gunste van risicogroepen (852), voor tijdelijke werkloosheid en oudere werklozen (859). (zie ook categorie 174). | 01/10/1978            | 01/01/9999           |
| Privé  | 076  | Categorie uitsluitend voorbehouden, vanaf 01/07/2007, voor de aangifte van betaalde sportbeoefenaars in uitvoering van een arbeidsovereenkomst voor bedienden, behalve de andere sportbeoefenaars van de categorie 070, en die een beperkte onderwerpingsplicht kennen; werkgevers die een bijdrage verschuldigd zijn aan Fondsen van de Paritaire Subcomité's nr. 329.01 (tot 30/06/2012), 329.02 of 329.03 van de sociaal-culturele sector of aan het Fonds van PC nr. 200; in combinatie met een andere categorie die toegekend wordt aan de andere sportbeoefenaars en een andere categorie die toegekend wordt voor de gewone werknemers (zie ook categorieën 070, 262, 362).  | 01/01/1970            | 01/01/9999           |
| Privé  | 077  | Werkgevers die voor de arbeiders een bijdrage verschuldigd zijn aan het Fonds van het Paritair Subcomité voor de metaalhandel nr. 149.04 en voor de bedienden aan het Fonds van het PC voor de zelfstandige kleinhandel nr. 201.  | 01/10/1970            | 01/01/9999           |
| Privé  | 078  | Werkgevers die voor de arbeiders een bijdrage verschuldigd zijn aan het Fondsen van het Paritair Subcomité voor de edele metalen nr. 149.03 en voor de bedienden aan het Fonds van het PC voor de zelfstandige kleinhandel nr. 201 - betreft bedrijven in horlogerieartikelen, juwelen, sieraden, goud- en/of zilverwerk.   | 01/10/1970            | 01/01/9999           |
| Privé  | 079  | Werkgevers die een bijdrage verschuldigd zijn aan het Fonds van het Paritair Subcomité voor de terugwinning van metalen nr. 142.01 (zie ook categorieën 082, 092, 102).   | 01/10/1970            | 01/01/9999           |
| Privé  | 080  | Werkgevers die een bijdrage verschuldigd zijn aan het Fonds van het Paritair Subcomité voor de luchtvaartmaatschappijen nr. 315.02 (zie ook categorie 180).   | 01/10/1978            | 01/01/9999           |
| Privé  | 081  | Werkgevers die een bijdrage verschuldigd zijn aan de Fondsen: voor de arbeiders: van het Paritair Subcomité voor de handel in brandstoffen in Oost-Vlaanderen nr. 127.02; voor de bedienden: vanaf 01/04/2011, van het PC voor de zelfstandige kleinhandel nr. 201 (zie ook categorieën 091, 230).  | 01/10/1982            | 30/06/2016           |
| Privé  | 082  | Werkgevers die een bijdrage verschuldigd zijn aan het Fonds van het Paritair Subcomité voor de terugwinning van papier nr. 142.03 (zie ook categorieën 079, 092, 102).  | 01/10/1987            | 01/01/9999           |
| Privé  | 083  | Werkgevers die vallen onder de bevoegdheid van het Paritair Comité voor het vervoer en de logistiek nr. 140 en die een bijdrage verschuldigd zijn aan het "Sociaal Fonds Transport en Logistiek"; en/of een bijdrage verschuldigd zijn aan het Fonds van het Paritair Comité voor de bedienden uit de internationale handel, het vervoer en de logistiek nr. 226 - heeft slechts betrekking op de subsectoren goederenvervoer over de weg voor rekening van derden, goederenbehandeling en/of logistieke diensten voor rekening van derden ongeacht het gebruikte vervoermiddel (met uitzondering van de havengebieden) (zie ook categorieën 068, 084, 085, 283).   | 01/01/1971            | 01/01/9999           |

| Sector | Code | Omschrijving  | Begindatum<br>geldigheid | Einddatum<br>geldigheid |
|--------|------|---|--------------------------|-------------------------|
| Privé  | 084  | Werkgevers die vallen onder de bevoegdheid van het Paritair Comité voor het vervoer en de logistiek nr. 140 en die een bijdrage verschuldigd zijn aan het "Sociaal Fonds voor de ondernemingen van verhuizing, meubelbewaring en hun aanverwante activiteiten" en/of een bijdrage verschuldigd zijn aan het Fonds van het Paritair Comité voor de bedienden uit de internationale handel, het vervoer en de logistiek nr. 226 (zie ook categorieën 068, 083, 085, 283).   | 01/07/1971               | 01/01/9999              |
| Privé  | 085  | Werkgevers die vallen onder de bevoegdheid van het Paritair Comité voor het vervoer en de logistiek nr. 140 en die een bijdrage verschuldigd zijn aan het "Sociaal Fonds bus & car" - heeft slechts betrekking op de speciale autobusdiensten (bijzondere vormen van geregeld vervoer) en de autocardiendiensten (ongeregeld vervoer) (zie ook categorieën 068, 083, 084, 283, 232, 347).   | 01/10/1971               | 01/01/9999              |
| Privé  | 086  | Werkgevers die een bijdrage verschuldigd zijn aan het Fonds van het Paritair Comité voor de zeevisserij nr. 143 -"Waarborg en sociaal Fonds voor de zeevisserij"; betreft de vishandelaarskopers in de vismijnen van de kust en hun personeel tewerkgesteld in hun pakhuizen gevestigd in of in de nabijheid van deze vismijnen (zie ook categorieën 019, 186).   | 01/07/1971               | 01/01/9999              |
| Privé  | 087  | Werkgevers die een bijdrage verschuldigd zijn aan de Fondsen van de Paritaire Comités voor de scheikundige nijverheid nr. 116 en/of nr. 207 (zie ook categorie 187).  | 01/07/1972               | 01/01/9999              |
| Privé  | 088  | Werkgevers die onder de bevoegdheid vallen van het Paritair Comité voor het huden- en lederbedrijf en vervangingsproducten en die behoren tot de sector fabricage met inbegrip van het snijden en naaien van lederen handschoenen. Categorie geschrapt op 31/12/2002 - zie categorie 169.   | 01/01/1973               | 30/09/2003              |
| Privé  | 089  | Werkgevers die een bijdrage verschuldigd zijn aan de Fondsen van het Paritair Comité voor de papier- en kartonbewerking nr. 136 en/of het Paritair Comité voor de bedienden van de papier- en kartonbewerking nr. 222 (zie ook categorie 189).  | 01/01/1974               | 01/01/9999              |
| Privé  | 090  | Werkgevers die een bijdrage verschuldigd zijn aan het Fonds van het Paritair Subcomité voor het bedrijf der marmergroeven en -zagerijen op het gehele grondgebied van het Rijk nr. 102.08 (zie ook categorieën 063, 463, 010).  | 01/04/1981               | 01/01/9999              |
| Privé  | 091  | Werkgevers die voor de arbeiders een bijdrage verschuldigd zijn aan het Fonds van het Paritair Comité voor de handel in brandstoffen nr. 127 en voor de bedienden aan het Fonds van het PC voor de zelfstandige kleinhandel nr. 201 (zie ook categorie 230).  | 01/10/1974               | 01/01/9999              |
| Privé  | 092  | Werkgevers die een bijdrage verschuldigd zijn aan het Fonds van het Paritair Subcomité voor de terugwinning van lompen nr. 142.02 (zie ook categorieën 079, 082, 102).  | 01/07/1976               | 01/01/9999              |
| Privé  | 093  | Werkgevers die een bijdrage verschuldigd zijn aan het Fonds van het Paritair Comité voor de ondernemingen van technische land- en tuinbouwwerken nr. 132 (zie ook categorie 193).   | 01/01/1977               | 01/01/9999              |
| Privé  | 094  | Werkgevers die onder de bevoegdheid vallen van het Paritair Comité voor het tuinbouwbedrijf nr. 145, die een bijdrage verschuldigd zijn aan het "Sociaal Fonds voor de inplanting en het onderhoud van parken en tuinen"; heeft betrekking op bedrijven waarvan de activiteit bestaat uit de inplanting en het onderhoud van parken en tuinen, met uitzondering van de andere tuinbouwbedrijven, de bloementeelt en de witloofteelt of de champignonteelt; betreft ook de "huisbedienden" die tewerkgesteld zijn door een werkgever, natuurlijke persoon (zie ook categorieën 194, 294, 494, 594 en 039). | 01/01/1977               | 01/01/9999              |
| Privé  | 095  | Werkgevers die een bijdrage verschuldigd zijn aan het Fonds voor de beroepsvorming van de werknemers die tot de bevoegdheid van het Paritair Comité voor toeristische attracties behoren (PC 333).  | 01/01/2011               | 01/01/9999              |
| Privé  | 097  | Categorie die uitsluitend voorbehouden is voor de aangifte van uitzendkrachten die tewerkgesteld zijn door werkgevers van erkende uitzendbureaus: zijn een bijdrage verschuldigd aan het Fonds van het Paritair Comité voor de uitzendarbeid en de erkende ondernemingen die buurtwerken of diensten leveren nr. 322; in combinatie met een andere categorie die toegekend wordt aan de gewone werknemers.  | 01/01/1979               | 01/01/9999              |
| Privé  | 099  | Categorie en bijzonder RSZnr. 194xxxx-xx uitsluitend voorbehouden voor "derde betalenden" die socialezekerheidsbijdragen verschuldigd zijn in naam en voor rekening van de werkgevers: voorbehouden voor de Bestaanszekerheidsfondsen die voor 30/09/1983 geïdentificeerd werden; eventueel in combinatie met een andere categorie, en een ander RSZnr. die toegekend wordt voor hun eigen werknemers (zie ook categorieën 199, 299, 399, 699...).  | 01/01/1977               | 01/01/9999              |
| Privé  | 100  | Werkgevers die voor hun bedienden een bijdrage verschuldigd zijn aan het Fonds van het Paritair Comité voor de zelfstandige kleinhandel nr. 201, (met uitzondering van die welke opgenomen zijn in een andere bijzondere categorie: 057, 058, 067, 077, 078, 081, 091, 169) en die voor hun arbeiders een speciale bijdrage verschuldigd zijn aan het Fonds voor de vorming van de arbeiders in het aanvullend Paritair Comité van de werklieden (PC nr. 100).  | 01/01/1992               | 01/01/9999              |
| Privé  | 102  | Werkgevers die een bijdrage verschuldigd zijn aan het Fonds van het Paritair Subcomité voor de terugwinning van allerlei producten nr. 142.04 (zie ook categorieën 079, 082, 092).  | 01/10/2005               | 01/01/9999              |
| Privé  | 105  | Categorie voor reders die varend personeel tewerkstellen in de koopvaardij (PC nr. 316).  | 01/01/2018               | 01/01/9999              |

| Sector | Code | Omschrijving   | Begindatum geldigheid | Einddatum geldigheid |
|--------|------|--|-----------------------|----------------------|
| Privé  | 110  | Werkgevers die, vanaf 01/10/2006, onder de bevoegdheid vallen van het Paritair Subcomité voor de betonindustrie nr. 106.02; die, vanaf 01/07/2007, een bijdrage verschuldigd zijn aan het Fonds van het Paritair Subcomité voor de betonindustrie.   | 01/10/2006            | 01/01/9999           |
| Privé  | 111  | Categorie die uitsluitend voorbehouden is voor de aangifte van door het IBF gesubsidieerde contractuelen (waarvoor een toelage verleend wordt door het Interdepartementaal Budgetair Fonds) die tewerkgesteld zijn door ziekenhuizen; steeds in combinatie met de categorie 025 en dezelfde eigenschappen als deze categorie.  | 01/07/1987            | 01/01/9999           |
| Privé  | 112  | Werkgevers die een bijdrage verschuldigd zijn aan het Fonds van het Paritair Comité voor het beheer van gebouwen, de vastgoedmakelaars en de dienstboden nr. 323; betreft werkgevers waarvan de activiteit uitsluitend niet-commercieel is: werkgevers die hun eigen vereniging van mede-eigenaars beheren; die hun eigen onroerend vermogen, anders dan in mede-eigendom beheren; en vanaf 01/07/2008, de vastgoedmakelaars erkend door het BIV Beroepsinstituut van Vastgoedmakelaars (zie ook categorieën 037, 113).  | 01/01/2001            | 01/01/9999           |
| Privé  | 113  | Werkgevers die een bijdrage verschuldigd zijn aan het Fonds van het Paritair Comité voor het beheer van gebouwen, de vastgoedmakelaars en de dienstboden nr. 323; betreft de werkgevers waarvan de activiteit uitsluitend commercieel is: de rentmeesters van onroerende goederen, erkend als vastgoedmakelaars door het BIV (Beroepsinstituut van Vastgoedmakelaars), en, vanaf 01/07/2008, de vastgoedmakelaars erkend door het BIV; werkgevers die hun eigen onroerend vermogen, anders dan in mede-eigendom beheren (zie ook categorieën 037, 112).  | 01/04/2003            | 01/01/9999           |
| Privé  | 114  | Werkgevers die een bijdrage verschuldigd zijn aan het Sociaal Fonds voor de baksteenindustrie en die tot de bevoegdheid van het Paritair Comité voor de steenbakkerij behoren (PC nr. 114).  | 01/01/2012            | 01/01/9999           |
| Privé  | 116  | Werkgevers, uitsluitend van niet-commerciële aard, die een bijdrage verschuldigd zijn voor het Fonds van het Paritair Comité voor het Hotelbedrijf nr. 302; categorie die uitsluitend voorbehouden is voor de gelegenhedswerknemers voor wie de werkgever een "Dimona Full" moet doen (zie ook categorieën 016, 216, 017, 117, 217). Categorie geschrapt op 30/09/2013.  | 01/07/2007            | 30/09/2013           |
| Privé  | 117  | Werkgevers, uitsluitend van commerciële aard, die een bijdrage verschuldigd zijn voor het Fonds van het Paritair Comité voor het Hotelbedrijf nr. 302; categorie die uitsluitend voorbehouden is voor de gelegenhedswerknemers voor wie de werkgever een "Dimona Full" moet doen (zie ook categorieën 017, 217, 016, 116, 216). Categorie geschrapt op 30/09/2013.   | 01/07/2007            | 30/09/2013           |
| Privé  | 118  | Keramiekbedrijf  | 01/07/2019            | 01/01/9999           |
| Privé  | 121  | Categorie voorbehouden aan reders en varend personeel tewerkgesteld krachtens arbeidsovereenkomst wegens dienst op binnenschepen die voor hun werknemers een bijdrage verschuldigd zijn aan het Fonds voor de Rijn- en Binnenscheepvaart: voor binnenscheepvaart (vervoer van goederen) en passagiersvaart voor rekening van derden, zowel in binnen- als buitenland, in een 40-urenstelsel (22/25). Zie ook categorieën 221, 421, 521, 621 en 721.  | 01/01/2016            | 01/01/9999           |
| Privé  | 122  | Werkgevers die onder de bevoegdheid vallen van het Paritair Subcomité nr. 305.02 voor de gezondheidsinrichtingen en -diensten: bijdrageplichtig aan het "Sociaal Fonds voor de gezondheidsinrichtingen en -diensten" (subsector 305.02.06); betreft de Nederlandstalige werkgevers gevestigd in het Vlaamse Gewest of in het Brussels Hoofdstedelijk Gewest, van wie de activiteit bestaat uit geneeskundige verzorging buiten het ziekenhuis en die verschillen van die welke verstrekt worden door de andere subsectoren van het PC 305.02; zijn de basisbijdrage aan het "Fonds voor Sluiting van Ondernemingen" niet verschuldigd (zie ook categorieën 222, 422); tot 31/12/2007.  | 01/07/1991            | 31/12/2007           |
| Privé  | 122  | Vanaf 01/01/2008, werkgevers die ressorteren onder het Paritair Comité nr. 331 voor de Vlaamse welzijns- en gezondheidssector (subsector 331.00.20); zijn bijdrageplichtig aan het "Sociaal Fonds voor de Vlaamse welzijns- en gezondheidssector"; betreft Nederlandstalige werkgevers, gelegen in het Vlaamse Gewest of in het Brussels Hoofdstedelijk Gewest, waarvan de hoofdactiviteit betreft: centrum voor geboorteregeling, centrum voor tele-onthaal, sociale vrijwilligersorganisatie, dienst voor de strijd tegen toxicomanie, centrum voor huwelijkscontacten, centrum voor prenatale raadpleging, consultatiebureau voor het jonge kind, vertrouwenscentrum kindermishandeling, adoptiedienst, centrum voor ontwikkelingsstoornissen, consultatiecentrum voor gehandicaptenzorg, samenwerkingsinitiatief inzake thuisverzorging, centrum voor geestelijke gezondheidszorg, diensten en centra voor gezondheids promotie en preventie met uitzondering van de ziekenfondsen (zie ook categorieën 222, 422, 522, 722, 735, 911). | 01/01/2008            | 01/01/9999           |
| Privé  | 123  | Werkgevers die een bijdrage verschuldigd zijn aan het Fonds van het Paritair Comité voor het kappersbedrijf en de schoonheidszorgen nr. 314; met uitzondering van de fitness-, bodybuilding- en zonnecentra, en de sauna's (zie ook categorie 223).  | 01/10/1991            | 01/01/9999           |

| Sector | Code | Omschrijving   | Begindatum geldigheid | Einddatum geldigheid |
|--------|------|--|-----------------------|----------------------|
| Privé  | 125  | Werkgevers die ressorteren onder het Paritair Comité voor de Gezondheidsinrichtingen en -diensten (PC nr. 330.01.10), die bijdrageplichtig zijn aan het "Sociaal fonds voor de privé-ziekenhuizen", meer bepaald de Vlaamse categorale ziekenhuizen en psychiatrische verzorgingstehuizen, die ook bijdragen aan het sectoraal Spaarfonds van de federale sectoren.  | 01/07/2019            | 01/01/9999           |
| Privé  | 129  | Werkgevers die behoren tot het Paritair Subcomité voor de zagerijen en aanverwante nijverheden (PSC nr. 125.02): ze zijn een bijdrage verschuldigd aan het Fonds voor Bestaanszekerheid van de zagerijen en aanverwante nijverheden (zie ook cat. 029 en 229).   | 01/04/2019            | 01/01/9999           |
| Privé  | 130  | Werkgevers die een bijdrage verschuldigd zijn aan het Fonds van het Paritair Comité voor het verzekeringswezen nr. 306 (zie ook categorie 530).  | 01/10/1991            | 01/01/9999           |
| Privé  | 132  | Categorie die uitsluitend voorbehouden is voor de aangifte van door het IBF gesubsidieerde contractuelen (waarvoor een toelage verleend wordt door het Interdepartementaal Budgettair Fonds) die tewerkgesteld zijn door ziekenhuizen met een semi-publiek karakter: steeds in combinatie met de categorie 032 en dezelfde eigenschappen als deze categorie.   | 01/07/1991            | 01/01/9999           |
| Privé  | 133  | Werkgevers die een bijdrage verschuldigd zijn aan het Fonds van het Paritair Comité voor het tabaksbedrijf nr. 133.  | 01/04/2007            | 01/01/9999           |
| Privé  | 135  | Werkgevers, vrije beroepen, die een bijdrage verschuldigd zijn aan het Fonds van het Paritair Comité voor de apotheken en tarificatiediensten nr. 313; betreft werkgevers, vrije beroepen, die hun activiteit uitoefenen als natuurlijk persoon of feitelijke vereniging (afgeleid van de categorie 035), evenals commerciële vennootschappen waarvan ten minste één vennoot houder is van de titel van "apotheker"; genieten het voordeel van de herverdeling van de sociale lasten (zie ook categorieën 235, 335).   | 01/01/1998            | 01/01/9999           |
| Privé  | 139  | Algemene categorie voor werkgevers die voor hun werknemers een speciale bijdrage verschuldigd zijn aan het Aanvullend Sociaal Fonds van de non-profit (PC 337).  | 01/07/2017            | 01/01/9999           |
| Privé  | 157  | Werkgevers die voor de arbeiders een bijdrage verschuldigd zijn aan het Fonds van de Paritaire Comité voor de handel in voedingswaren nr. 119 en voor de bedienden aan het Fonds van het Paritair Subcomité voor de middelgrote levensmiddelenbedrijven nr. 202.01 - betreft de middelgrote kleinhandel in voedingswaren met 20 werknemers of meer (gemiddeld tijdens het vorige kalenderjaar) met maximum 2 verkooppunten, één in de maatschappelijke zetel en één in een bijhuis (zie ook categorie 057).  | 01/07/1995            | 01/01/9999           |
| Privé  | 158  | Werkgevers zoals bepaald onder kengetal 058, maar die werknemers aangeven met forfaitaire lonen (zie ook categorieën 058, 258). Categorie afgeschaft op 31/03/2007.  | 01/01/1986            | 30/06/2007           |
| Privé  | 162  | Werkgevers die een bijdrage verschuldigd zijn aan het Fonds van het Paritair Subcomité voor de opvoedings- en huisvestingsinrichtingen en -diensten van de Franse Gemeenschap, het Waalse Gewest en de Duitstalige Gemeenschap nr. 319.02: betreft de werkgevers die erkend en/of gesubsidieerd zijn door de Franse Gemeenschap, het Waalse Gewest, de Duitstalige Gemeenschap of de Franse Gemeenschapscommissie en de werkgevers die niet erkend noch gesubsidieerd zijn en waarvan de hoofdactiviteit in het Waalse Gewest verricht wordt (zie ook categorieën 062, 462). | 01/04/1990            | 01/01/9999           |
| Privé  | 163  | Werkgevers die een bijdrage verschuldigd zijn aan het Fonds 2de pijler PSC 102.01 voor het sectoraal aanvullend pensioenstelsel van de arbeiders en arbeidsters die tot de bevoegdheid van het Paritair Subcomité voor het bedrijf der hardsteengroeven en der groeven van uit te houwen kalksteen in de provincie Henegouwen behoren (PSC 102.01).  | 01/04/2011            | 01/01/9999           |
| Privé  | 166  | Werkgevers zoals bepaald onder kengetal 066, maar die werknemers aangeven met forfaitaire lonen. Categorie afgeschaft op 31/03/2007.   | 01/01/1986            | 30/06/2007           |
| Privé  | 169  | Werkgevers die voor de arbeiders een bijdrage verschuldigd zijn aan het Fonds van het Paritair comité voor het huiden- & lederbedrijf en vervangingsproducten nr. 128, en voor de bedienden aan het Fonds van het PC voor de zelfstandige kleinhandel nr. 201 (zie ook categorieën 069, 369).  | 01/10/1991            | 01/01/9999           |
| Privé  | 173  | Werkgevers die onder de bevoegdheid vallen van het Paritair Subcomité voor de beschutte werkplaatsen gesubsidieerd door de Franse Gemeenschapscommissie nr. 327.02; betreft de werkgevers van de "Franstalige" Brusselse Beschutte werkplaatsen; bijdrageplichtig aan het "Fonds de Sécurité d'existence pour les ETA agréées par la Commission communautaire française": geen bijdragen verschuldigd ten gunste van risicogroepen (852), en voor tijdelijke werkloosheid en oudere werklozen (859) (zie ook categorieën 073, 273, 373, 473).                                | 01/01/2002            | 01/01/9999           |

| Sector | Code | Omschrijving  | Begindatum geldigheid | Einddatum geldigheid |
|--------|------|---|-----------------------|----------------------|
| Privé  | 174  | Werkgevers, uitsluitend van niet-commerciële aard, die vallen onder de bevoegdheid van de Paritaire Comités nr. 152 en/of 225, die een bijdrage verschuldigd zijn aan het Fonds van het Paritair Comité voor de gesubsidieerde inrichtingen van het vrij onderwijs nr. 152; betreft het niet-gesubsidieerd personeel van, sinds 01/04/2007, de vrije inrichtingen en internaten, en sinds 01/10/2011, van de vrije psycho-medisch-sociale centra en van de vrije beheerscentra in het basisonderwijs die gesubsidieerd zijn door de Franse Gemeenschap en de Duitstalige Gemeenschap waarvan de maatschappelijke zetel gevestigd is in het Waalse Gewest of in het Brussels Hoofdstedelijk Gewest en die bij de RSZ op de Franse taalrol ingeschreven zijn (sinds 01/07/2012: Paritaire Subcomité's 152.02 en/of 225.02); geen bijdragen verschuldigd ten gunste van risicogroepen (852), noch voor de tijdelijke werkloosheid en oudere werklozen (859) (zie ook categorie 074). | 01/04/2007            | 01/01/9999           |
| Privé  | 176  | Categorie uitsluitend voorbehouden, vanaf 01/07/2012, voor de aangifte van betaalde sportbeoefenaars in uitvoering van een arbeidsovereenkomst voor bedienden, andere dan de sportbeoefenaars van de categorie 070 en 076, en die een beperkte onderwerpingsplicht kennen; werkgevers die een bijdrage verschuldigd zijn aan het Fonds van het Paritair Subcomité van de Vlaamse Gemeenschap nr. 329.01; in combinatie met een andere categorie die toegekend wordt aan de andere sportbeoefenaars en een andere categorie die toegekend wordt voor de gewone werknemers (zie categorieën 070, 076, 262).   | 01/07/2012            | 01/01/9999           |
| Privé  | 180  | Werkgevers van privaat recht die naast werknemers met een privaatrechtelijke arbeidsovereenkomst, tevens personeel tewerkstellen met een overheidsstatuut en die ressorteren onder het Paritair Comité nr. 315 voor de handelsluchtvaart; die vanaf 21/08/2009 ressorteren onder het Paritair Subcomité nr. 315.03 voor het luchthavenbeheer; betreft met name BAC S.A.-N.V. nr. 1890168-18 (zie ook categorie 080).  | 01/01/2005            | 01/01/9999           |
| Privé  | 183  | Werkgevers die voor hun handarbeiders ressorteren onder het Paritair Comité nr. 140, maar geen (dienstjaar 1995) of slechts een gedeelte (dienstjaar 1996 en volgende) van de bestaanszekerheidsbijdrage verschuldigd zijn aan het Fonds. Categorie afgeschaft op 01/01/1996.   | 01/01/1996            | 30/06/2007           |
| Privé  | 186  | Werkgevers die ressorteren onder het Paritair Comité voor de zeevisserij nr. 143 - "Waarborg en sociaal Fonds voor de zeevisserij"; betreft de werkgevers van wie de economische bedrijvigheid bestaat uit de exploitatie en het beheer van de visveilingen (zie ook categorieën 019, 086).   | 01/01/1995            | 01/01/9999           |
| Privé  | 187  | Werkgevers die bijdrageplichtig zijn aan de Fondsen van de Paritaire Comités voor de scheikundige nijverheid nr. 116 en/of nr. 207, maar die vrijgesteld zijn van de betaling aan de Fondsen van het deel van de bijdragen dat bestemd is voor risicogroepen indien ze zelf gelijkaardige initiatieven genomen hebben die bekrachtigd werden door een CAO (zie ook categorie 087).  | 01/10/1989            | 01/01/9999           |
| Privé  | 189  | Werkgevers die bijdragen verschuldigd zijn aan de Fondsen van het Paritair Comité voor de voortbrenging van papierpap, papier en karton nr. 129 en/of van het Paritair Comité voor de bedienden uit de papiernijverheid nr. 221 (zie ook categorie 089).  | 01/04/1994            | 01/01/9999           |
| Privé  | 193  | Werkgevers die een bijdrage verschuldigd zijn aan het Fonds van het Paritair Comité voor de landbouw nr. 144; betreft ook de "huisbedienden" die tewerkgesteld zijn door een werkgever, natuurlijke persoon voor, bijvoorbeeld, het onderhoud van stallen, paarden ... (zie ook categorieën 093 en 039).  | 01/04/1995            | 01/01/9999           |
| Privé  | 194  | Werkgevers die onder de bevoegdheid vallen van het Paritair Comité voor het tuinbouwbedrijf nr. 145, die bijdrageplichtig zijn aan het "Waarborg- en Sociaal Fonds voor het tuinbouwbedrijf"; betreft de tuinbouwbedrijven, met uitzondering van die welke de activiteit bestaat uit de inplanting van parken en tuinen, de bloementeelt en de witloofteelt of de champignonteelt (zie ook categorieën 094, 294, 494, 594).   | 01/01/1991            | 01/01/9999           |
| Privé  | 198  | Werkgevers in het gesubsidieerd onderwijs, die als derde betalende optreden voor busbegeleiders van wie de verzekeringsplicht beperkt is tot de regelingen inzake de ziekte- en invaliditeitsverzekering, de pensioenen en de werkloosheid. Categorie afgeschaft op 31/03/2000.   | 01/01/1993            | 31/03/2000           |
| Privé  | 199  | Bijzondere categorie, uitsluitend voorbehouden voor het Fonds voor de diamantnijverheid (nr. 1943023-48), voor de Rijksverlofkas voor de diamantnijverheid (nr. 1941003-94) en voor het Intern compensatiefonds voor de diamantsector (nr. 1943066-16), die sociale zekerheidsbijdragen verschuldigd zijn in de hoedanigheid van "derde betalende"; eventueel in combinatie met een andere categorie en een ander RSZnr. voor het eigen personeel (zie ook categorieën 099, 299, 399, 699,...).   | 01/01/1986            | 01/01/9999           |
| Privé  | 200  | Werkgevers die een bijdrage verschuldigd zijn: voor de bedienden: aan het Fonds van het Paritair Comité voor de bedienden uit de internationale handel, het vervoer en de logistiek nr. 226; voor de arbeiders: vanaf 01/04/2012, aan het Fonds voor de vorming van de arbeiders in het aanvullend Paritair Comité van de werklieden (PC nr. 100) (zie ook categorieën 083, 084).   | 01/10/1992            | 01/01/9999           |



| Sector | Code | Omschrijving   | Begindatum geldigheid | Einddatum geldigheid |
|--------|------|--|-----------------------|----------------------|
| Privé  | 205  | Categorie voor reders die varend personeel tewerkstellen in de baggerwerken (PC nr. 316).  | 01/01/2018            | 01/01/9999           |
| Privé  | 210  | Algemene categorie voor werkgevers die voor hun arbeiders een speciale bijdrage verschuldigd zijn aan het Fonds voor de vorming van de arbeiders in het aanvullend Paritair Comité van de werklieden (PC nr. 100), en voor hun bedienden een speciale bijdrage verschuldigd zijn aan het "Sociaal Fonds van het APCB" (Aanvullend Paritair Comité voor Bedienden nr. 200 dat voor de profitsector bevoegd is) (zie ook categorie 010).   | 01/04/2012            | 01/01/9999           |
| Privé  | 211  | Werkgevers die onder de bevoegdheid vallen van het Paritair Subcomité voor de diensten voor gezins- en bejaardenhulp van de Vlaamse Gemeenschap nr. 318.02; betreft de door de Vlaamse Gemeenschap gesubsidieerde diensten, met uitzondering van de niet gesubsidieerde diensten; werkgevers die het voordeel genieten van de cumulatie van de structurele vermindering en de vermindering Sociale Maribel (zie ook categorieën 611, 011).   | 01/01/1990            | 01/01/9999           |
| Privé  | 212  | Buitenlandse werkgevers zonder exploitatiezetel in België, die werknemers tewerkstellen die niet gebonden zijn door een arbeidsovereenkomst naar Belgisch Recht, maar die krachtens de internationale reglementering in België onderworpen moeten zijn; geen bijdrage jaarlijkse vakantie verschuldigd; de meeste bijzondere bijdragen zijn niet verschuldigd.   | 01/01/2003            | 01/01/9999           |
| Privé  | 216  | Werkgevers, uitsluitend van niet-commerciële aard, die een bijdrage verschuldigd zijn voor het Fonds van het Paritair Comité voor het Hotelbedrijf nr. 302; categorie die uitsluitend voorbehouden is voor de gelegenheidswerknemers voor wie de werkgever een "Dimona Light" moet doen (zie ook categorieën 016, 116, 017, 117, 217). Categorie geschrapt op 30/09/2013.  | 01/07/2007            | 30/09/2013           |
| Privé  | 217  | Werkgevers, uitsluitend van commerciële aard, die een bijdrage verschuldigd zijn voor het Fonds van het Paritair Comité voor het Hotelbedrijf nr. 302; categorie die uitsluitend voorbehouden is voor de gelegenheidswerknemers voor wie de werkgever een "Dimona Light" moet doen (zie ook categorieën 017, 117, 016, 116, 216). Categorie geschrapt op 30/09/2013.   | 01/07/2007            | 30/09/2013           |
| Privé  | 221  | Categorie voorbehouden aan reders en varend personeel tewerkgesteld krachtens arbeidsovereenkomst wegens dienst op binnenschepen die voor hun werknemers een bijdrage verschuldigd zijn aan het Fonds voor de Rijn- en Binnenscheepvaart: voor kanaalarbeid (laden en lossen van schepen) en passagiersvaart voor rekening van derden in een 38-urenstelsel (22/25), zowel in binnen- als buitenland. (zie ook categorieën 121, 421, 521, 621 en 721).   | 01/01/2021            | 01/01/9999           |
| Privé  | 222  | Werkgevers die onder de bevoegdheid vallen van het Paritair Subcomité nr. 305.02 voor de gezondheidsinrichtingen en -diensten: bijdrageplichtig aan het "Fonds des établissements et services de santé francophones pour la formation" (subsector 305.02.07); betreft de "Franstalige en Duitstalige werkgevers" die gevestigd zijn in het Waalse Gewest of in het Brussels Hoofdstedelijk Gewest, van wie de activiteit bestaat uit het verstrekken van geneeskundige verzorging buiten de ziekenhuizen en die verschillen van die welke verstrekt worden door de andere subsectoren van het PC 305.02; geen basisbijdrage verschuldigd aan het "Fonds voor Sluiting van Ondernemingen" (zie ook categorieën 122, 422); tot 31/12/2007.   | 01/10/1991            | 31/12/2007           |
| Privé  | 222  | Vanaf 01/01/2008, werkgevers die ressorteren onder het Paritair Comité nr. 332 voor "le Secteur francophone et germanophone de l'Aide sociale et des Soins de santé" (subsector 332.00.20); zijn een bijdrage verschuldigd aan het "Fonds social pour le secteur de l'aide sociale et des soins de santé"; betreft de Franstalige en Duitstalige werkgevers van het Waalse en Brusselse Gewest wier hoofdactiviteit bestaat uit: aide aux justiciables, centre d'action sociale globale (agrées Cocof), centre local de la promotion de la santé (agrée RW), centre de coordination de soins et services à domicile, service d'entraide, service de prévention et d'éducation à la santé, centre de planning familial, centre de santé et service de promotion de la santé à l'école, service communautaire de promotion de la santé, centre de santé mentale, équipe SOS enfants, service social, centre de télé-accueil, service de lutte contre la toxicomanie et de prévention des assuétudes, en vanaf 01/05/2012, aide aux détenus et/ou victimes, espaces-rencontres, télévigilance, accueil téléphonique, médiation de dettes-lutte contre le surendettement, organismes d'adoption, services d'entraide et de self-help (zie ook categorieën 122, 422, 522, 722, 735, 911). | 01/01/2008            | 01/01/9999           |
| Privé  | 223  | Werkgevers die bijdrageplichtig zijn aan het Fonds van het Paritair Comité voor het kappersbedrijf en de schoonheidszorgen nr. 314; betreft enkel de sector van de fitness-, bodybuilding- en zonnecentra, en de sauna's (zie ook categorie 123).  | 01/07/1993            | 01/01/9999           |
| Privé  | 224  | Categorie voorbehouden voor interim-arbeiders die tewerkgesteld zijn in de sector van de bouw: Erkende uitzendkantoren, speciaal opgericht om arbeiders ter beschikking te stellen van bouwondernemingen die ressorteren onder het Paritair Comité van het bouwbedrijf (PC 124) en die zich in het algemeen bezighouden met ruwbouw. (cfr. cat 024). Deze werkgevers zijn zowel bijdrageplichtig aan het Sociaal Fonds voor de uitzendkrachten (cfr. cat 097) als aan het Fonds voor Bestaanszekerheid en het Fonds voor vakopleiding van de arbeiders uit de bouwsector van de categorie 024. Categorie toe te kennen in functie van de uitgeoefende activiteit door de uitzendkracht bij de gebruiker.   | 01/01/2002            | 01/01/9999           |

| Sector | Code | Omschrijving   | Begindatum geldigheid | Einddatum geldigheid |
|--------|------|--|-----------------------|----------------------|
| Privé  | 226  | Categorie voorbehouden voor interim-arbeiders die tewerkgesteld zijn in de sector van de bouw; Erkende uitzendkantoren, speciaal opgericht om arbeiders ter beschikking te stellen van bouwondernemingen die ressorteren onder het Paritair Comité van het bouwbedrijf (PC 124) en die zich in het algemeen bezighouden met de afwerking. (cfr. cat 026). Deze werkgevers zijn zowel bijdrageplichtig aan het Sociaal Fonds voor de uitzendkrachten (cfr. cat 097) als aan het Fonds voor Bestaanszekerheid en het Fonds voor vakopleiding van de arbeiders uit de bouwsector van de categorie 026. Categorie toe te kennen in functie van de uitgeoefende activiteit door de uitzendkracht bij de gebruiker.  | 01/01/2002            | 01/01/9999           |
| Privé  | 229  | Werkgevers die behoren tot het Paritair Subcomité voor houthandel (PSC nr. 125.03); ze zijn een bijdrage verschuldigd aan het Fonds voor Bestaanszekerheid van de houthandel (zie ook cat. 029 en 129).  | 01/04/2019            | 01/01/9999           |
| Privé  | 230  | Werkgevers die bijdrageplichtig zijn aan het Fonds van de Paritaire Comités voor de petroleumnijverheid en -handel nr. 117 en/of nr. 211 (zie ook categorieën 081, 091).   | 01/10/1997            | 01/01/9999           |
| Privé  | 232  | Werkgevers die ingevolge hun publiek karakter geen bijdragen verschuldigd zijn ten gunste van risicogroepen (852), en de tijdelijke werkloosheid en oudere werklozen (859) (zie ook categorieën 032, 432, 532).  | 01/04/1994            | 01/01/9999           |
| Privé  | 235  | Werkgevers die een bijdrage verschuldigd zijn aan het Fonds van het Paritair Comité voor apotheken en tarificatiediensten nr. 313; betreft werkgevers uitsluitend van commerciële aard die optreden onder de vorm van een commerciële vennootschap waarvan geen enkele vennoot houder is van de titel van apotheker (voorheen ingeschreven onder kengetal 000) (zie ook categorieën 135, 335).   | 01/01/1998            | 01/01/9999           |
| Privé  | 244  | Categorie voorbehouden voor interim-arbeiders die tewerkgesteld zijn in de sector van de bouw; Erkende uitzendkantoren, speciaal opgericht om arbeiders ter beschikking te stellen van bouwondernemingen die ressorteren onder het Paritair Comité van het bouwbedrijf (PC 124) en die zich bezighouden met tegel- en mozaïekbevoering en alle andere werken voor muur- en grondbedekking (behoudens hout), stukadoor- en pleisterwerk, stuc- en stafwerk. (cfr. cat 044). Deze werkgevers zijn zowel bijdrageplichtig aan het Sociaal Fonds voor de uitzendkrachten (cfr. cat 097) als aan het Fonds voor Bestaanszekerheid en het Fonds voor vakopleiding van de arbeiders uit de bouwsector van de categorie 044. Categorie toe te kennen in functie van de uitgeoefende activiteit door de uitzendkracht bij de gebruiker. | 01/01/2002            | 01/01/9999           |
| Privé  | 254  | Categorie voorbehouden voor interim-arbeiders die tewerkgesteld zijn in de sector van de bouw; Erkende uitzendkantoren, speciaal opgericht om arbeiders ter beschikking te stellen van bouwondernemingen die ressorteren onder het Paritair Comité van het bouwbedrijf (PC 124) en waarvan het normaal doel bestaat in het bedekken van gebouwen en voegwerken. (cfr. cat 054). Deze werkgevers zijn zowel bijdrageplichtig aan het Sociaal Fonds voor de uitzendkrachten (cfr. cat 097) als aan het Fonds voor Bestaanszekerheid en het Fonds voor vakopleiding van de arbeiders uit de bouwsector van de categorie 054. Categorie toe te kennen in functie van de uitgeoefende activiteit door de uitzendkracht bij de gebruiker.  | 01/01/2002            | 01/01/9999           |
| Privé  | 258  | Grote (banket)bakkerij : (banket)bakkerij die verse producten voor onmiddellijke consumptie met zeer beperkte houdbaarheid vervaardigt en de verbruikszalen bij een banketbakkerij die gemiddeld 20 of meer arbeiders (uitgedrukt in fulltime equivalenten) tewerkstellen; zijn voor de arbeiders een bijdrage verschuldigd aan het waarborg- en sociaal fonds voor de bakkerij, de banketbakkerij en consumptiesalons bij een banketbakkerij, en voor de bedienden aan het fonds van het PC voor de bedienden uit de voedingsnijverheid nr. 220.  | 01/01/1994            | 01/01/9999           |
| Privé  | 262  | Werkgevers die een bijdrage verschuldigd zijn aan het "Sociaal Fonds voor het Sociaal-Cultureel Werk van de Vlaamse Gemeenschap"; betreft werkgevers, uitsluitend van niet-commerciële aard, die vanaf 01/07/2012 vallen onder de bevoegdheid van het Paritair Subcomité voor de socio-culturele sector van de Vlaamse Gemeenschap nr. 329.01 (zie ook categorieën 362, 762, 862).   | 01/01/1998            | 01/01/9999           |
| Privé  | 269  | Werkgevers die onder de bevoegdheid vallen van het Paritair Subcomité voor het marokijnwerk maar enkel de bijdrage bestemd voor de tewerkstelling van de risicogroepen verschuldigd zijn. Categorie afgeschaft op 31/12/2002 - zie categorie 169.  | 01/10/1991            | 30/09/2003           |
| Privé  | 273  | Werkgevers die vallen onder de bevoegdheid van het Paritair Subcomité voor de beschutte werkplaatsen van het Waalse Gewest en van de Duitstalige Gemeenschap nr. 327.03; betreft de Waalse beschutte werkplaatsen, categorie voorbehouden voor de beschutte werkplaatsen die gesubsidieerd zijn door het Waalse Gewest (en erkend door het "AWIPH" - Agence Wallonne d'Intégration des Personnes Handicapées), bijdrage verschuldigd zijn aan het "Fonds de Sécurité d'existence pour les ETA situées en Région wallonne et en Communauté germanophone"; geen bijdragen verschuldigd ten gunste van risicogroepen (852), en de tijdelijke werkloosheid en oudere werklozen (859) (zie ook categorieën 073, 173, 373, 473).   | 01/07/2002            | 01/01/9999           |
| Privé  | 283  | Werkgevers die een bijdrage verschuldigd zijn aan het Sociaal Fonds voor de afhandeling op luchthavens en die tot de bevoegdheid van het Paritair Comité voor het Vervoer en de Logistiek en tot de subsector van de grondafhandeling op luchthavens behoren (PC nr. 140).   | 01/10/2011            | 01/01/9999           |

| Sector | Code | Omschrijving   | Begindatum geldigheid | Einddatum geldigheid |
|--------|------|--|-----------------------|----------------------|
| Privé  | 293  | Werkgevers die ressorteren onder het Paritair Comité voor de landbouw en waarvan de hoofdactiviteit bestaat uit de vlasteelt, de hennepsteelt, de eerste verwerking van vlas en/of hennep.   | 01/01/2020            | 01/01/9999           |
| Privé  | 294  | Werkgevers die onder de bevoegdheid vallen van het Paritair Comité voor het tuinbouwbedrijf nr. 145, die een bijdrage verschuldigd zijn aan het "Sociaal Fonds voor de inplanting en het onderhoud van parken en tuinen"; en die ingevolge hun publiek karakter de patronale basisbijdrage van de openbare sector verschuldigd zijn (zie ook categorieën 094, 194, 494, 594).  | 01/01/1986            | 01/01/9999           |
| Privé  | 299  | Categorie en bijzonder RSZnr. 194xxxx-xx uitsluitend voorbehouden voor "derde betalenden" die socialezekerheidsbijdragen verschuldigd zijn in naam en voor rekening van de werkgevers: voorbehouden: 1) voor de Bestaanszekerheidsfondsen die na 30/09/1983 geïdentificeerd werden; 2) voor de "derde betalenden" inzake brugpensioenen (conventioneel of andere...); eventueel in combinatie met een andere categorie, en een ander RSZnr. die toegekend wordt voor hun eigen werknemers (zie ook categorieën 099, 199, 699).   | 01/01/1986            | 01/01/9999           |
| Privé  | 303  | Werkgevers die een bijdrage verschuldigd zijn aan het Fonds van het Paritair Subcomité voor de filmproductie nr. 303.01 - betreft de productie van langspeelfilms, in hoofdzaak of bijkomstig (zie ook categorie 423).   | 01/01/2010            | 01/01/9999           |
| Privé  | 305  | Categorie voor reders die varend personeel tewerkstellen in de zeesleepvaart (PC nr. 316).   | 01/01/2018            | 01/01/9999           |
| Privé  | 311  | Werkgevers die vallen onder de bevoegdheid van het Paritair Subcomité voor de gezondheidsinrichtingen en -diensten nr. 305.02 en die een bijdrage verschuldigd zijn aan het "Sociaal Fonds voor de privé-rusthuizen en rust- en verzorgingstehuizen" (subsector 305.02.01); betreft werkgevers van wie de activiteit bestaat uit de "opvang van ouderen" en niet commercieel van aard is (VZW, burgerlijke vennootschap,...); geen basisbijdrage verschuldigd aan het "Fonds voor Sluiting van Ondernemingen" (zie ook categorie 330); tot 31/12/2007.                                 | 01/10/1993            | 31/12/2007           |
| Privé  | 311  | Vanaf 01/01/2008, werkgevers die ressorteren onder het Paritair Comité nr. 330 voor de gezondheidsinrichtingen en -diensten (subsector 330.01.20); zijn bijdrageplichtig aan het "Sociaal Fonds voor de privé-rusthuizen en de rust- en verzorgingstehuizen"; betreft werkgevers, uitsluitend van niet-commerciële aard (VZW, BV...) waarvan de hoofdactiviteit rusthuis, rust- en verzorgingstehuis, dagverzorgingscentrum voor bejaarden, dagcentrum voor bejaarden betreft (zie ook categorie 330).   | 01/01/2008            | 01/01/9999           |
| Privé  | 316  | Erkende beschutte werkplaatsen die voor hun valide werknemers onder de bevoegdheid vallen van het Paritair Comité voor de hotelnijverheid. Categorie afgeschaft op 31/12/1994 - zie categorieën 073, 173, 273, 373, 473.   | 01/01/1988            | 31/12/1994           |
| Privé  | 317  | Werkgevers, van commerciële of niet commerciële aard, die een bijdrage verschuldigd zijn voor het Fonds van het Paritair Comité voor het Hotelbedrijf nr. 302; categorie die uitsluitend voorbehouden is voor de gelegenheidswerknemers vanaf 01/10/2013; zie ook categorie 017.   | 01/10/2013            | 01/01/9999           |
| Privé  | 320  | Werkgevers die een bijdrage verschuldigd zijn aan het Fonds van het Paritair Comité voor de begrafenisondernemingen nr. 320.   | 01/10/2006            | 01/01/9999           |
| Privé  | 321  | Werkgevers die een bijdrage verschuldigd zijn aan het Sociaal Fonds van het Paritair Comité voor de groothandelaars - verdelers in geneesmiddelen nr. 321.   | 01/07/2014            | 01/01/9999           |
| Privé  | 322  | Werkgevers die onder de bevoegdheid vallen van het Paritair Subcomité nr. 305.02 voor de gezondheidsinrichtingen en -diensten: bijdrageplichtig aan het "Sociaal Fonds voor de sector opvang van kinderen" (subsector 305.02.08); betreft de "Nederlandstalige" werkgevers gevestigd in het Vlaamse Gewest of in het Brussels Hoofdstedelijk Gewest, van wie de activiteit bestaat uit de "opvang van kinderen"; zijn de basisbijdrage aan het "Fonds voor Sluiting van Ondernemingen" niet verschuldigd (zie ook categorie 022); tot 31/12/2007.                                      | 01/01/1998            | 31/12/2007           |
| Privé  | 322  | Vanaf 01/01/2008, werkgevers die ressorteren onder het Paritair Comité nr. 331 voor de Vlaamse welzijns- en gezondheidssector (subsector 331.00.10); zijn bijdrageplichtig aan het "Sociaal Fonds voor de Vlaamse welzijns- en gezondheidssector"; betreft Nederlandstalige werkgevers gelegen in het Vlaamse Gewest of in het Brussels Hoofdstedelijk Gewest, waarvan de hoofdactiviteit kinderopvang betreft: de kinderkribben, peutertuinen, diensten voor onthaalouders, diensten voor thuisopvang van zieke kinderen, buitenschoolse kinderopvang (zie ook categorieën 022, 722). | 01/01/2008            | 01/01/9999           |
| Privé  | 323  | Werkgevers die een bijdrage verschuldigd zijn aan het Fonds voor het Paritair Subcomité voor de exploitatie van bioscoopzalen nr. 303.03.  | 01/10/1999            | 01/01/9999           |
| Privé  | 330  | Werkgevers die vallen onder de bevoegdheid van het Paritair Subcomité voor de gezondheidsinrichtingen en -diensten nr. 305.02 en die een bijdrage verschuldigd zijn aan het "Sociaal Fonds voor de privé-rusthuizen en rust- en verzorgingstehuizen" (subsector 305.02.01); betreft werkgevers van wie de activiteit bestaat uit de "opvang van ouderen" en commercieel van aard is (NV, BVBA,...); zijn de basisbijdrage verschuldigd aan het "Fonds voor Sluiting van Ondernemingen" (zie ook categorie 311); tot 31/12/2007.  | 01/10/1993            | 31/12/2007           |

| Sector       | Code       | Omschrijving  | Begindatum geldigheid | Einddatum geldigheid |
|--------------|------------|---|-----------------------|----------------------|
| Privé        | 330        | Vanaf 01/01/2008, werkgevers die ressorteren onder het Paritair Comité nr. 330 voor de gezondheidsinrichtingen en -diensten (subsector 330.01.20); zijn bijdrageplichtig aan het "Sociaal Fonds voor de privé-rusthuizen en de rust- en verzorgingstehuizen"; betreft werkgevers, uitsluitend van commerciële aard, waarvan de hoofdactiviteit rusthuis, rust- en verzorgingstehuis, dagverzorgingscentrum voor bejaarden, dagcentrum voor bejaarden betreft (zie ook categorie 311).   | 01/01/2008            | 01/01/9999           |
| Privé        | 335        | Werkgevers die een bijdrage verschuldigd zijn aan het Fonds van het Paritair Comité voor apotheken en tarificatiediensten nr. 313; betreft werkgevers, uitsluitend van niet-commerciële aard, die optreden onder de vorm van een niet-commerciële vereniging waarvan geen enkele vennoot houder is van de titel van apotheker (voorheen ingeschreven onder kengetal 011) (zie ook categorieën 135, 235).  | 01/01/1998            | 01/01/9999           |
| Privé        | 336        | Erkende beschutte werkplaatsen die voor hun valide werklieden onder de bevoegdheid vallen van het Paritair Comité voor het drukkerij-, grafische kunst- en dagbladbedrijf. Categorie afgeschaft op 31/12/1994 - zie categorie 073, 173, 273, 373, 473.  | 01/01/1987            | 31/12/1994           |
| Privé        | 362        | Werkgevers die een bijdrage verschuldigd zijn aan het "Fonds social du secteur socio-culturel des Communautés française et germanophone"; betreft werkgevers, uitsluitend van niet-commerciële aard, die vanaf 01/04/2012 vallen onder bevoegdheid van het Paritair Subcomité voor de socio-culturele sector van de Franse en Duitstalige Gemeenschap en het Waalse Gewest nr. 329.02 (zie ook categorieën 262, 762, 862).  | 01/07/1998            | 01/01/9999           |
| Privé        | 364        | Erkende beschutte werkplaatsen die voor hun valide werklieden onder de bevoegdheid vallen van het Paritair Comité voor het garagebedrijf. Categorie afgeschaft op 31/12/1994 - zie categorieën 073, 173, 273, 373, 473.   | 01/01/1988            | 31/12/1994           |
| Privé        | 369        | Werkgevers die vanaf 01/07/2014 een bijdrage verschuldigd zijn aan het Fonds van het Paritair comité voor de orthopedische technologieën nr. 340  | 01/04/1992            | 01/01/9999           |
| <b>Privé</b> | <b>373</b> | Werkgevers die vallen onder bevoegdheid van het Paritair Subcomité voor de beschutte werkplaatsen gesubsidieerd door de Vlaamse Gemeenschap of door de Vlaamse Gemeenschapscommissie en de sociale werkplaatsen erkend en/of gesubsidieerd door de Vlaamse Gemeenschap nr. 327.01; betreft werkgevers van Nederlandstalige sociale werkplaatsen; zijn een bijdrage verschuldigd aan het "Fonds voor Bestaanszekerheid voor de sociale Werkplaatsen" (zie ook categorieën 073, 173, 273, 473, 573, 673).   | 01/01/2003            | <b>31/12/2021</b>    |
| Privé        | 373        | <b>Werkgevers die vallen onder de bevoegdheid van het Paritair Subcomité voor de Vlaamse sector van de beschutte werkplaatsen, de sociale werkplaatsen en de maatwerkbedrijven nr. 327.01; betreft werkgevers van maatwerkbedrijven; zijn een bijdrage verschuldigd aan het "Fonds voor Bestaanszekerheid voor de sociale werkplaatsen" (zie ook categorieën 073, 173, 273, 473, 573, 673).</b>   | 01/01/2022            | 01/01/9999           |
| Privé        | 387        | Erkende beschutte werkplaatsen die voor hun valide werknemers onder de bevoegdheid vallen van het Paritair Comité voor de scheikundige nijverheid. Categorie afgeschaft op 31/12/1994 - zie categorieën 073, 173, 273, 373, 473.  | 01/07/1989            | 31/12/1994           |
| Privé        | 394        | Erkende beschutte werkplaatsen met als activiteit het inplanten en onderhouden van parken en tuinen, die voor hun valide werklieden onder de bevoegdheid vallen van het Paritair Comité voor het tuinbouwbedrijf. Categorie afgeschaft op 31/12/1994 - zie categorieën 073, 173, 273, 373, 473.   | 01/01/1987            | 31/12/1994           |
| Privé        | 405        | Categorie uitsluitend voorbehouden voor de aangifte van de vakantiedagen opgenomen door de zeevarenden (PC nr. 316).  | 01/01/2018            | 01/01/9999           |
| Privé        | 421        | Categorie voorbehouden aan reders en varend personeel (arbeiders en bedienden) tewerkgesteld krachtens arbeidsovereenkomst wegens dienst op binnenschepen die voor hun werknemers een bijdrage verschuldigd zijn aan het Fonds voor de Rijn- en Binnenscheepvaart: voor passagiersvaart voor eigen rekening in een 40-urenstelsel, zowel in binnen- als buitenland. (zie ook categorieën 121, 221, 521, 621 en 721).  | 01/01/2021            | 01/01/9999           |
| Privé        | 422        | Werkgevers die onder de bevoegdheid vallen van het Paritair Subcomité nr. 305.02 voor de gezondheidsinrichtingen en -diensten: bijdrageplichtig aan het "Sociaal Fonds voor de bicommunautaire gezondheidsinrichtingen en -diensten" (subsector 305.02.05); betreft de "bicommunautaire" werkgevers gevestigd in het Brussels Hoofdstedelijk Gewest, van wie de activiteit bestaat uit geneeskundige verzorging buiten het ziekenhuis en die verschillen van die welke verstrekt worden door de andere subsectoren van het PC 305.02; zijn de basisbijdrage aan het Fonds voor Sluiting van Ondernemingen niet verschuldigd (zie ook categorieën 122, 222); tot 31/12/2007. | 01/01/1998            | 31/12/2007           |
| Privé        | 422        | Vanaf 01/01/2008, werkgevers die ressorteren onder het Paritair Comité nr. 330 voor de gezondheidsinrichtingen en -diensten (subsector 330.02); zijn bijdrageplichtig aan het "Sociaal Fonds voor de gezondheidsinrichtingen en -diensten"; betreft de bicommunautaire gezondheidsinrichtingen en -diensten, erkend door de Gemeenschappelijke Gemeenschapscommissie (zie ook categorieën 122, 222, 522, 722, 735, 911).  | 01/01/2008            | 01/01/9999           |

| Sector | Code | Omschrijving   | Begindatum geldigheid | Einddatum geldigheid |
|--------|------|--|-----------------------|----------------------|
| Privé  | 423  | Werkgevers die een bijdrage verschuldigd zijn : voor de bediende : aan het Fonds van het Paritair Comité voor de audiovisuele sector nr. 227; voor de arbeiders, vanaf 01/04/2012 : aan het Fonds voor de vorming van de arbeiders in het aanvullend Paritair Comité van de werklieden (PC nr. 100).   | 01/10/2005            | 01/01/9999           |
| Privé  | 430  | Werkgevers die een bijdrage verschuldigd zijn aan het Fonds van het Paritair Subcomité voor de tandprothese nr. 305.03; tot 31/12/2007.  | 01/01/2000            | 31/12/2007           |
| Privé  | 430  | Vanaf 01/01/2008, werkgevers die ressorteren onder het Paritair Comité nr. 330 voor de gezondheidsinrichtingen en -diensten (subsector 330.03); zijn bijdrageplichtig aan het "Sociaal Fonds voor de dentaaltechniek"; betreft inrichtingen voor tandprothesen (tandtechnicus, laboratoria...).  | 01/01/2008            | 01/01/9999           |
| Privé  | 432  | Werkgevers die ingevolge hun publiek karakter geen bijdrage verschuldigd zijn ten gunste van risicogroepen (852), en de tijdelijke werkloosheid en oudere werklozen (859); betreft onder anderen de kerkfabrieken... (zie ook categorieën 032, 232, 532).  | 01/01/1987            | 01/01/9999           |
| Privé  | 434  | Werkgevers die een bijdrage verschuldigd zijn: voor de bediende: aan het Fonds voor bestaanszekerheid voor het notariaat (van het Paritair Comité voor de notarisbedienden nr. 216); en vanaf 01/04/2012, voor hun arbeiders, aan het Fonds voor de vorming van de arbeiders in het aanvullend Paritair Comité van de werklieden (PC nr. 100); categorie voorbehouden aan de organismen met een specifiek notarieel karakter (Federatie van de Notarissen, Tuchtkamer, Huis der notarissen...) die het voordeel van de Herverdeling van de sociale lasten niet genieten (zie ook categorie 435).   | 01/01/2012            | 01/01/9999           |
| Privé  | 435  | Werkgevers die een bijdrage verschuldigd zijn: voor de bediende: aan het Fonds voor bestaanszekerheid voor het notariaat (van het Paritair Comité voor de notarisbedienden nr. 216); en vanaf 01/04/2012, voor hun arbeiders aan het Fonds voor de vorming van de arbeiders in het aanvullend Paritair Comité van de werklieden (PC nr. 100); categorie voorbehouden aan de notarissen (als natuurlijk persoon of als vennootschap) die in de hoedanigheid van vrije beroepen recht hebben op de Herverdeling van de sociale lasten (zie ook categorie 434).   | 01/01/2012            | 01/01/9999           |
| Privé  | 443  | Zie cat.043 - Instellingen van de Europese Unie die voor bepaalde werknemers de patronale basisbijdragen van de openbare sector verschuldigd zijn, maar niet de bijdragen voor de jaarlijkse vakantie, beroepsziekten en arbeidsongevallen.  | 01/07/1988            | 01/01/9999           |
| Privé  | 462  | Werkgevers die vallen onder de bevoegdheid van het Paritair Comité nr. 319 voor de opvoedings- en huisvestingsinrichtingen en -diensten die een bestaanszekerheidsbijdrage verschuldigd zijn aan het "Sociaal Fonds voor de instellingen en diensten van het Brussels Hoofdstedelijk Gewest/Gemeenschappelijke Gemeenschapscommissie en de opvangcentra voor asielzoekers erkend en/of gesubsidieerd door de federale overheid "; betreft de werkgevers die erkend of gesubsidieerd worden door de GGC, de Gemeenschappelijke Gemeenschapscommissie van het Brussels Hoofdstedelijk Gewest, en vanaf 01/01/2013, de opvangcentra voor asielzoekers erkend en/of gesubsidieerd door de federale overheid; (zie ook categorieën 062, 162). | 01/07/2000            | 01/01/9999           |
| Privé  | 463  | Werkgevers die een bijdrage verschuldigd zijn aan het Fonds van het Paritair Subcomité voor het bedrijf der grint- en zandgroeven die in openlucht geëxploiteerd worden in de provincies Antwerpen, West-Vlaanderen, Oost-Vlaanderen, Limburg en Vlaams-Brabant nr. 102.06; de bijdrage is niet verschuldigd door de exploitaties van wit zand (categorie 010) (zie ook categorieën 063, 090, 010).  | 01/01/1988            | 01/01/9999           |
| Privé  | 467  | Werkgevers zoals bepaald onder kengetal 067, maar die een lagere bijdrage verschuldigd zijn aan het Fonds van het Paritair Subcomité voor de elektriciens: installatie en distributie, nr. 149.01 - betreft werkgevers leden van Federatie van de Elektriciteit en de Elektronika -FEE- of van Beroepsvereniging van de radio- en televisiedistributie - RTD- (zie ook categorie 067).   | 01/10/1987            | 01/01/9999           |
| Privé  | 473  | Werkgevers die vallen onder de bevoegdheid van het Paritair Subcomité voor de beschutte werkplaatsen gesubsidieerd door de Vlaamse Gemeenschap of door de Vlaamse Gemeenschapscommissie en de sociale werkplaatsen erkend en/of gesubsidieerd door de Vlaamse Gemeenschap nr. 327.01; betreft de werkgevers van de Nederlandstalige beschutte werkplaatsen; bijdrage verschuldigd zijn aan het "Vlaams Fonds voor Bestaanszekerheid voor de ondernemingen voor beschutte tewerkstelling"; geen basisbijdrage verschuldigd ten gunste van risicogroepen (852), en tijdelijke werkloosheid en oudere werklozen (859) (zie ook categorieën 073, 173, 273, 373).   | 01/04/2005            | 31/12/2021           |
| Privé  | 473  | Werkgevers die vallen onder de bevoegdheid van het Paritair Subcomité voor de Vlaamse sector van de beschutte werkplaatsen, de sociale werkplaatsen en de maatwerkbedrijven nr. 327.01 ; betreft werkgevers van maatwerkbedrijven ; zijn een bijdrage verschuldigd aan het "Vlaams Fonds voor Bestaanszekerheid voor de ondernemingen voor beschutte tewerkstelling" ; geen basisbijdrage verschuldigd ten gunste van risicogroepen (852), en tijdelijke werkloosheid en oudere werklozen (859) (zie ook categorieën 073, 173, 273, 373).  | 01/01/2022            | 01/01/9999           |

| Sector | Code | Omschrijving  | Begindatum geldigheid | Einddatum geldigheid |
|--------|------|---|-----------------------|----------------------|
| Privé  | 494  | Werkgevers die vallen onder de bevoegdheid van het Paritair Comité voor het tuinbouwbedrijf nr. 145, die een bijdrage verschuldigd zijn aan het "Waarborg- en Sociaal Fonds voor het tuinbouwbedrijf"; betreft de bedrijven waarvan de activiteit bestaat uit bloemeteelt, met uitzondering van de andere tuinbouwbedrijven, de inplanting van parken en tuinen, de witloofteelt of de champignoneteelt (zie ook categorieën 094, 194, 294, 594).   | 01/01/2001            | 01/01/9999           |
| Privé  | 499  | Sommige bankagentschappen. Categorie afgeschaft.  | 01/01/1986            | 30/06/2007           |
| Privé  | 505  | Categorie voor reders die varend personeel tewerkstellen voor de installatie- en onderhoudswerken op zee (PC 316)   | 01/07/2020            | 01/01/9999           |
| Privé  | 511  | "Nederlandstalige" werkgevers die geen bijdrage verschuldigd zijn ten gunste van risicogroepen (852), de begeleiding van werklozen (854), tijdelijke werkloosheid en oudere werklozen (859) en ook geen basisbijdrage aan het "Fonds voor Sluiting van Ondernemingen"; betreft de revalidatiecentra die afhangen van een ziekenhuis (ressorteren onder het PSC 305.01), de autonome revalidatiecentra (ressorteren onder het PSC 305.02 - subsector 305.02.03), de vrije centra voor schooloriëntering en de vrije psycho-medische sociale centra gevestigd in het Vlaamse Gewest of in het Brussels Hoofdstedelijk Gewest (zie ook categorie 711); tot 31/12/2007.   | 01/04/1994            | 31/12/2007           |
| Privé  | 511  | Vanaf 01/01/2008, Nederlandstalige werkgevers die ressorteren onder het Paritair Comité nr. 330 voor de gezondheidsinrichtingen en -diensten ( subsector" 330.01.41); betre • autonome revalidatiecentra gelegen in het Vlaamse Gewest of autonome Nederlandstalige revalidatiecentra gelegen in het Brussels Hoofdstedelijk Gewest die afhangen van een Gemeenschaps- of Gewestfonds of -instelling voor de sociale integratie van personen met een handicap of van zijn rechtsopvolgers; zijn geen bijdragen verschuldigd voor risicogroepen (852), en voor tijdelijke werkloosheid en oudere werklozen (859) (zie ook categorie 722 en 711).   | 01/01/2008            | 01/01/9999           |
| Privé  | 512  | Werkgevers die ressorteren onder het Paritair Comité voor de Gezondheidsinrichtingen en -diensten (PC nr. 330.01.41), meer bepaald de autonome revalidatiecentra gelegen in het Vlaamse Gewest of autonome Nederlandstalige revalidatiecentra gelegen in het Brussels Hoofdstedelijk Gewest, die federaal blijven en niet bijdrageplichtig zijn aan het Sectoraal Spaarfonds van de federale sectoren.  | 01/07/2019            | 01/01/9999           |
| Privé  | 521  | Categorie voorbehouden aan reders en varend personeel (arbeiders en bedienden) tewerkgesteld krachtens arbeidsovereenkomst wegens dienst op binnenschepen die voor hun werknemers een bijdrage verschuldigd zijn aan het Fonds voor de Rijn- en Binnenscheepvaart: passagiersvaart voor eigen rekening in een 38-urenstelsel, zowel in binnen- als buitenland. (zie ook categorieën 121, 221, 421, 621 en 721).   | 01/01/2021            | 01/01/9999           |
| Privé  | 522  | Vanaf 01/01/2008, werkgevers die ressorteren onder het Paritair Comité nr. 330 voor de gezondheidsinstellingen en -diensten - kamer 5 residuair van het federaal akkoord - ; zijn bijdrageplichtig aan het "Sociaal Fonds voor de gezondheidsinstellingen en -diensten"; betreft werkgevers wier hoofdactiviteit initiatief voor beschut wonen (Nederlandstalige subsector 330.01.51 en Franstalige subsector 330.01.52), wijkgezondheidscentrum (Nederlandstalige subsector 330.01.53 en Franstalige subsector 330.01.54), of dienst voor het bloed van het Rode Kruis van België (subsector 330.01.55) betreft (zie ook categorieën 122, 222, 422, 722, 735, 911).  | 01/01/2008            | 01/01/9999           |
| Privé  | 530  | Werkgevers die een bijdrage verschuldigd zijn aan het Paritair Comité voor de makelarij en verzekeringsagentschappen nr. 307 (zie ook categorie 130).   | 01/01/2001            | 01/01/9999           |
| Privé  | 532  | Werkgevers die ressorteren onder het Paritair Comité voor de erkende maatschappijen voor sociale huisvesting PC nr. 339 en meer bepaald onder de subcomité's nr. 339.01 (tot en met 31-03-2022) , 339.02 of 339.03; betreft de maatschappijen voor sociale huisvesting erkend overeenkomstig de huisvestingscodes van de Gewesten waarvan de hoofdactiviteit 1) het kopen, laten slopen, laten (ver)bouwen, verkopen, beheren, huren of verhuren van gebouwen in het kader van sociale huisvesting 2) het kopen van gronden bestemd om ingericht of wederverkocht te worden met het oog op de oprichting van de in punt 1) bedoelde gebouwen 3) het uitvoeren van werken van algemeen onderhoud aan gebouwen verworven in het kader van het maatschappelijk doel betreft. Zie ook cat. 632. | 01/01/2008            | 01/01/9999           |
| Privé  | 562  | Nederlandstalige werkgevers die vallen onder de bevoegdheid van het Paritair Comité voor het Vermakelijkheidsbedrijf nr. 304 en die een bijdrage verschuldigd zijn aan het "Sociaal Fonds voor de podiumkunsten van de Vlaamse Gemeenschap"; betreft de werkgevers waarvan de maatschappelijke zetel gevestigd is in het Vlaamse Gewest of in het Brussels Hoofdstedelijk Gewest en die bij de RSZ ingeschreven staan op de Nederlandse taalrol.  | 01/01/2002            | 01/01/9999           |
| Privé  | 573  | IDESS (Initiatief tot Ontwikkeling van de Werkgelegenheid in de Sector van de Buurtdiensten met een maatschappelijk doel), erkend en/of gesubsidieerd door het Waals Gewest, onder de vorm van een vennootschap met sociaal oogmerk   | 01/01/2015            | 01/01/9999           |

| Sector | Code | Omschrijving   | Begindatum geldigheid | Einddatum geldigheid |
|--------|------|--|-----------------------|----------------------|
| Privé  | 594  | Werkgevers die vallen onder de bevoegdheid van het Paritair Comité voor het tuinbouwbedrijf nr. 145, die een bijdrage verschuldigd zijn aan het "Waarborg- en Sociaal Fonds voor het tuinbouwbedrijf"; betreft bepaalde werkgevers die gelegenheidsarbeiders kunnen tewerkstellen gedurende maximum 100 dagen per kalenderjaar in de witloofteelt, in de champignonteelt en vanaf 01-01-2020 in de fruitteelt (zie ook categorieën 094, 194, 294, 494). Omwille van de coronacrisis wordt in 2020 het maximum aantal dagen verdubbeld tot 200 dagen.   | 01/01/2007            | 01/01/9999           |
| Privé  | 597  | Werkgevers die een bijdrage verschuldigd zijn aan het Fonds van het Paritair Subcomité voor de erkende ondernemingen die buurtwerken of -diensten leveren nr. 322.01; categorie uitsluitend voorbehouden voor de aangifte van BEPAALDE werknemers die tewerkgesteld zijn met een arbeidsovereenkomst "dienstencheques": zij die tewerkgesteld zijn door: a) uitzendbureaus die een erkende "sui generis afdeling" hebben die zich inlaat met de tewerkstelling in het kader van dienstencheques; b) sinds 20/10/2006: erkende ondernemingen van dienstencheques die geen enkel andere activiteit uitoefenen, ongeacht of het om de hoofdactiviteit van de onderneming gaat of niet, waarvoor er een specifiek en werkend Paritair Comité bevoegd is. | 01/01/2004            | 01/01/9999           |
| Privé  | 611  | Werkgevers die vallen onder de bevoegdheid van het Paritair Subcomité voor de diensten voor gezins- en bejaardenhulp van de Franse Gemeenschap, het Waalse Gewest en de Duitstalige Gemeenschap nr. 318.01; betreft de diensten die gesubsidieerd zijn door het Waalse Gewest, de Gemeenschappelijke Gemeenschapscommissie en de Franse Gemeenschapscommissie van het Brussels Hoofdstedelijk Gewest en door de Duitstalige Gemeenschap, met uitzondering van de niet-gesubsidieerde diensten; werkgevers die het voordeel genieten van de cumulatie van de structurele vermindering en de vermindering Sociale Maribel (zie ook categorieën 211, 011).  | 01/01/1991            | 01/01/9999           |
| Privé  | 621  | Categorie voorbehouden aan reders en varend personeel (arbeiders en bedienden) tewerkgesteld krachtens arbeidsovereenkomst wegens dienst op binnenschepen die voor hun werknemers een bijdrage verschuldigd zijn aan het Fonds voor de Rijn- en Binnenscheepvaart: voor systeemvaart (22/25; werknemers in ploegenstelsel), zowel in binnen- als buitenland. (zie ook categorieën 121, 221, 421, 521 en 721).  | 01/01/2021            | 01/01/9999           |
| Privé  | 630  | Werkgevers die een bijdrage verschuldigd zijn aan het Fonds van het Paritair Comité voor de beursvennootschappen nr. 309 (zie ook categorieën 030, 730, 440, 441, 445).  | 01/01/2001            | 01/01/9999           |
| Privé  | 632  | <b>Werkgevers die ressorteren onder het paritair subcomité voor de erkende maatschappijen voor sociale huisvesting van het Vlaamse Gewest (PC 339.01)</b>  | 01/04/2022            | 01/01/9999           |
| Privé  | 662  | Werkgevers die ressorteren onder het Paritair Comité van het Vermakelijkheidsbedrijf (PC nr. 304), die betalen voor het "Fonds de sécurité d'existence pour le secteur des arts scéniques de la Communauté française Wallonie-Bruxelles"; betreft werkgevers waarvan de maatschappelijke zetel gevestigd is in het Waalse Gewest of in het Brussels Hoofdstedelijk Gewest en die bij de RSZ zijn ingeschreven op de Franse taalrol.  | 01/07/2009            | 01/01/9999           |
| Privé  | 673  | Maatwerkbedrijven, opgericht sedert 01-01-2019, die ressorteren onder PSC 327.01 en geen bijdrage voor een fonds voor bestaanszekerheid verschuldigd zijn.   | 01/01/2019            | 31/12/2021           |
| Privé  | 673  | <b>Werkgevers die vallen onder bevoegdheid van het Paritair Subcomité voor de Vlaamse sector van de beschutte werkplaatsen, de sociale werkplaatsen en de maatwerkbedrijven nr. 327.01 ; betreft werkgevers van maatwerkbedrijven, opgericht sedert 01-01-2019, die geen bijdrage voor een fonds voor bestaanszekerheid verschuldigd zijn.</b>   | 01/01/2022            | 01/01/9999           |
| Privé  | 699  | Bijzondere categorie, uitsluitend voorbehouden voor het Fonds voor Bestaanszekerheid voor de stoffering en de houtbewerking (nr. 1943025-42), is sociale zekerheidsbijdragen verschuldigd in de hoedanigheid van "derde betalende"; eventueel in combinatie met een andere categorie, en een ander RSZnr. voor zijn eigen personeel (zie ook categorieën 099, 199, 299,...).   | 01/01/1989            | 01/01/9999           |
| Privé  | 711  | "Franstalige en Duitstalige" werkgevers die geen bijdrage verschuldigd zijn ten gunste van risicogroepen (852), de begeleiding van werklozen (854), tijdelijke werkloosheid en oudere werklozen (859) en ook geen basisbijdrage aan het "Fonds voor Sluiting van Ondernemingen"; betreft de revalidatiecentra die afhangen van een ziekenhuis (ressorteren onder het PSC 305.01), de autonome revalidatiecentra (ressorteren onder het PSC 305.02 - subsector 305.02.04), de vrije centra voor schooloriëntering en de vrije psycho-medische-sociale centra gevestigd in het Waalse Gewest of in het Brussels Hoofdstedelijk Gewest (zie ook categorie 511); tot 31/12/2007.   | 01/01/1998            | 31/12/2007           |

| Sector | Code | Omschrijving  | Begindatum geldigheid | Einddatum geldigheid |
|--------|------|---|-----------------------|----------------------|
| Privé  | 711  | Vanaf 01/01/2008, Frans- en Duitstalige werkgevers die ressorteren onder het Paritair Comité nr. 330 voor de gezondheidsinrichtingen en -diensten ( subsector" 330.01.42); betre • autonome revalidatiecentra gelegen in het Waalse Gewest of autonome Franstalige revalidatiecentra gelegen in het Brussels Hoofdstedelijk Gewest die afhangen van een Gemeenschaps- of Gewestfonds of -instelling voor de sociale integratie van personen met een handicap of van zijn rechtsopvolgers; zijn geen bijdragen verschuldigd voor risicogroepen (852), en voor tijdelijke werkloosheid en oudere werklozen (859) (zie ook categorie 722 en 511).  | 01/01/2008            | 01/01/9999           |
| Privé  | 721  | Categorie voorbehouden aan reders en varend personeel (arbeiders en bedienden) tewerkgesteld krachtens arbeidsovereenkomst wegens dienst op binnenscheepen die voor hun werknemers een bijdrage verschuldigd zijn aan het Fonds voor de Rijn- en Binnenscheepvaart: voor sleepvaart(22/25), zowel in binnen- als buitenland. (zie ook categorieën 121, 221, 421, 521 en 621).   | 01/01/2021            | 01/01/9999           |
| Privé  | 722  | Vanaf 01/01/2008, werkgevers die ressorteren onder het Paritair Comité nr. 330 voor de gezondheidsinstellingen en -diensten ( subsector" 330.04, kamer 7); zijn bijdrageplichtig aan het "Sociaal Fonds voor de gezondheidsinstellingen en -diensten"; betreft werkgevers wier hoofdactiviteit eerstehulpdienst, onafhankelijk ziekenvervoer, medisch-pediatisch centrum, overlegplatform van psychiatrische instellingen en diensten, polikliniek, palliatieve thuiszorg, externe dienst voor preventie en bescherming op het werk, laboratorium, medische controledienst, andere paramedische praktijk (restgroep) betreft ; eveneens werkgevers die ressorteren onder PC 330 (subsector 330.01.42), maar niet behoren tot de categorie 511 of 711 (zie ook categorieën 122, 222, 422, 522, 711, 735, 911). | 01/01/2008            | 01/01/9999           |
| Privé  | 730  | Werkgevers die een bijdrage verschuldigd zijn aan het Fonds van het Paritair Comité voor de maatschappijen voor hypothecaire leningen, sparen en kapitalisatie nr. 308 (zie ook categorieën 030, 630, 440, 441, 445).   | 01/01/2004            | 30/09/2017           |
| Privé  | 735  | Vanaf 01/01/2008, werkgevers die ressorteren onder het Paritair Comité nr. 330 voor de gezondheidsinstellingen en -diensten (subsector 330.04, kamer 7); zijn bijdrageplichtig aan het "Sociaal Fonds voor de gezondheidsinstellingen en -diensten"; betreft werkgevers, vrije beroepen, wiens hoofdactiviteit kabinet van huisarts, specialist, kinesitherapeut, tandarts en sommige paramedische beroepen betreft; hebben recht op herverdeling sociale lasten (voorheen ingeschreven onder kengetal 035) (zie ook categorieën 122, 222, 422, 522, 722, 911).   | 01/01/2008            | 01/01/9999           |
| Privé  | 762  | Werkgevers die ressorteren onder het Paritair Subcomité voor de federale en bicommunautaire socio-culturele organisaties (PC nr. 329.03), die betalen voor het "Fonds social du secteur socio-culturel des Communautés française et germanophone"; betreft werkgevers, uitsluitend van niet-commerciële aard (federaal, bicommunautair, internationale verenigingen of organisaties naar buitenlands recht) waarvan de maatschappelijke zetel gevestigd is in het Brussels Hoofdstedelijk Gewest en die bij de RSZ zijn ingeschreven op de Franse taalrol (zie ook categorieën 262, 362, 862).  | 01/04/2010            | 01/01/9999           |
| Privé  | 799  | Eigen Vermogen van het Instituut voor Bosbouw en Wildbeheer nr. 858.242-41 voor een loonsupplement uitbetaald als derde betalende aan sommige werknemers; thans verklaard door R.U.G. Categorie afgeschaft op 01/01/1991.   | 01/04/1994            | 30/06/1997           |
| Privé  | 811  | Categorie uitsluitend voorbehouden voor Centra voor beroepsopleiding of herscholing die mindervaliden tewerkstellen en die voor hun mindervaliden de loonmatigingsbijdrage verschuldigd zijn; werkgevers die onder de bevoegdheid vallen van de Paritaire Subcomités nr. 329.01, 329.02 of 329.03 (zie ook categorieën 262 en 362). Categorie afgeschaft op 30/09/2008.   | 01/04/1994            | 30/09/2008           |
| Privé  | 812  | Werkgevers die ressorteren onder het Paritair Comité voor de Gezondheidsinrichtingen en -diensten (PC nr. 330.01.10), die bijdrageplichtig zijn aan het "Sociaal fonds voor de privé-ziekenhuizen", meer bepaald de Vlaamse categorale ziekenhuizen en psychiatrische verzorgingstehuizen, die ook bijdragen aan het sectoraal Spaarfonds van de federale sectoren. Categorie voorbehouden voor de aangifte van door het IBF gesubsidieerde contractuelen.  | 01/07/2019            | 01/01/9999           |
| Privé  | 822  | Werkgevers die ressorteren onder het Paritair Comité voor de Gezondheidsinrichtingen en -diensten - residuair van het federaal akkoord (PC nr. 330.01.51), die betalen voor het "Sociaal fonds voor de gezondheidsinrichtingen en -diensten", meer bepaald de Vlaamse initiatieven voor beschut wonen, die ook bijdragen aan het sectoraal Spaarfonds van de federale sectoren.   | 01/07/2019            | 01/01/9999           |
| Privé  | 830  | Werkgevers die ressorteren onder het Paritair Comité voor de Gezondheidsinrichtingen en -diensten (PC nr. 330.01.20), die betalen voor het "Sociaal fonds voor de privé-rusthuizen en de rust- en verzorgingstehuizen", meer bepaald de rusthuizen, de rust- en verzorgingstehuizen, de assistentiewoningen onder de bevoegdheid van de Vlaamse Gemeenschap en/of de Vlaamse Gemeenschapscommissie, die ook bijdragen aan het "Sectoraal Spaarfonds van de federale sectoren".  | 01/07/2019            | 01/01/9999           |



| Sector  | Code | Omschrijving  | Begindatum geldigheid | Einddatum geldigheid |
|---------|------|---|-----------------------|----------------------|
| Privé   | 835  | Werkgevers die, vanaf 01/07/2012, een bijdrage verschuldigd zijn aan het Fonds van het Paritair Comité voor de vrije beroepen PC nr. 336: categorie voorbehouden aan werkgevers die 1) die een zelfstandige beroepsactiviteit van levering van diensten of goederen uitoefenen, die geen handelsonderneming of ambachtsonderneming uitmaakt, met uitsluiting van activiteiten van landbouw of veeteelt, en met uitsluiting van andere vrije beroepen die vallen onder werkgeverscategorie 035-135-735-911; 2) dienstverlenende personen, die onderworpen zijn aan de wetgeving betreffende het voeren van de beroepstitel, voor zover zij niet vallen onder een andere werkgeverscategorie (zie ook categorieën 035, 135, 735). | 01/01/2008            | 01/01/9999           |
| Privé   | 848  | Werkgevers die onder de bevoegdheid vallen van de Paritaire Comités voor de voedingsnijverheid nr. 118 - subsector van de suikerindustrie (suikerfabrieken, suikerraffinaderijen, kandijnsuikerfabrieken, distilleerderijen...) en/of nr. 220: bijdrageplichtig aan het "Waarborg- en sociaal fonds van de suikernijverheid en haar bijproducten" voor de 2de pensioenpijler (zie ook categorieën 048, 051, 052, 058, 258).   | 01/04/2004            | 01/01/9999           |
| Privé   | 862  | Werkgevers die ressorteren onder het Paritair Subcomité voor de federale en bicommunautaire socio-culturele organisaties (PC nr. 329.03), die betalen voor het "Sociaal Fonds voor het sociaal-cultureel werk van de Vlaamse Gemeenschap"; betreft werkgevers, uitsluitend van niet-commerciële aard (federaal, bicommunautair, internationale verenigingen of organisaties naar buitenlands recht) waarvan de maatschappelijke zetel gevestigd is in het Brussels Hoofdstedelijk Gewest en die bij de RSZ zijn ingeschreven op de Nederlandse taalrol (zie ook categorieën 262, 362, 762).   | 01/07/2012            | 01/01/9999           |
| Privé   | 898  | Fonds dat optreedt als derde betaler voor werkgevers die niet behoren tot categorie 1 voor de structurele vermindering.   | 01/04/2016            | 01/01/9999           |
| Privé   | 911  | Werkgevers die vallen onder de bevoegdheid van het Paritair Subcomité nr. 305.02 voor de gezondheidsinstellingen en -diensten (subsector 305.02.02); betreft de werkgevers van wie de activiteit bestaat uit "thuisverpleging"; zijn geen basisbijdrage verschuldigd aan het "Fonds voor Sluiting van Ondernemingen"; tot 31/12/2007.   | 01/01/1998            | 31/12/2007           |
| Privé   | 911  | Vanaf 01/01/2008, werkgevers die ressorteren onder het Paritair Comité nr. 330 voor de gezondheidsinstellingen en -diensten (subsector 330.01.30); betreft werkgevers wier hoofdactiviteit bestaat uit thuisverpleging (zonder palliatieve thuiszorg of samenwerkingsinitiatief inzake thuisverzorging) (zie ook categorieën 122, 222, 722).  | 01/01/2008            | 01/01/9999           |
| Privé   | 962  | Niet erkende noch gesubsidieerde opvoedings- en huisvestingsinstellingen en -diensten, die niet bijdrageplichtig zijn aan het Fonds voor Bestaanszekerheid van PC 319.  | 01/04/2016            | 01/01/9999           |
| Publiek | 001  | Werkgevers uit de overheidssector die geen loonmatigingsbijdrage verschuldigd zijn; betreft de diensten van de federale Overheid; geïdentificeerd onder een nummer met 4 cijfers.   | 01/07/1986            | 01/01/9999           |
| Publiek | 040  | Instellingen van openbaar nut, voorheen ondergebracht onder categorie 045, die, vanaf 1 januari 1977, de bijdrage voor arbeidsongevallen en beroepsziekten verschuldigd zijn, die niet uitdrukkelijk zijn vermeld in de wet van 16 maart 1954 betreffende de controle op sommige instellingen van openbaar nut en haar aanvullingen, en die de inhouding dienen te verrichten op het bedrag van het dubbel vakantiegeld.  | 01/01/1983            | 01/01/9999           |
| Publiek | 042  | Toepassing van de besluitwet van 28/12/1944 op de afgevaardigden-werklieden bij het toezicht in de groeven en graverijen.   | 01/01/1963            | 01/01/9999           |
| Publiek | 045  | Instelling van openbaar nut die krachtens de bepalingen van de wet van 27/06/1963 vrijgesteld zijn van de bijdrage voor jaarlijkse vakantie voor hun handarbeiders, maar, van 1 januari 1977 af, de bijdrage voor arbeidsongevallen en beroepsziekten verschuldigd zijn, vanaf 01/01/1983 zijn hierin slechts opgenomen de instellingen van openbaar nut die uitdrukkelijk zijn opgesomd in de wet van 16 maart 1954 betreffende de controle op sommige instellingen van openbaar nut en haar aanvullingen (zie categorie 40).  | 01/07/1963            | 01/01/9999           |
| Publiek | 046  | Instellingen van openbaar nut die de bijdrage met betrekking tot de regeling voor jaarlijkse vakantie verschuldigd zijn, en die de inhouding dienen te verrichten op het bedrag van het dubbel vakantiegeld. Deze instellingen zijn geen bijdrage verschuldigd met betrekking tot de regelingen voor arbeidsongevallen en beroepsziekten.   | 01/01/1964            | 01/01/9999           |
| Publiek | 047  | Polders en wateringen.  | 01/01/1964            | 01/01/9999           |
| Publiek | 050  | Werkgevers, ingeschreven in de nummerreeksen met 4 cijfers waarvan het personeel niet rechtstreeks ten laste van de Schatkist is, die de opbrengst van de loonmatiging aan de RSZ dienen te storten (K.B. nr. 401 dd. 18/04/1986 - B.S. 06/05/1986); betreft de diensten van de Gewesten, de Gemeenschappen, bepaalde regies en fondsen...  | 01/04/1984            | 01/01/9999           |
| Publiek | 075  | Vrij Universitair onderwijs.  | 01/01/1970            | 01/01/9999           |

| Sector  | Code | Omschrijving  | Begindatum geldigheid | Einddatum geldigheid |
|---------|------|---|-----------------------|----------------------|
| Publiek | 096  | Instellingen van openbaar nut die krachtens de bepalingen van de wet van 27 juni 1963, vrijgesteld zijn van de bijdrage voor jaarlijkse vakantie voor hun handarbeiders, en die geen bijdrage verschuldigd zijn met betrekking tot de regelingen voor arbeidsongevallen en beroepsziekten. Vanaf 01/01/1983 zijn hierin slechts opgenomen de instellingen van openbaar nut die uitdrukkelijk zijn opgesomd in de wet van 16 maart 1954 betreffende de controle op sommige instellingen van openbaar nut en haar aanvullingen. | 01/07/1977            | 01/01/9999           |
| Publiek | 101  | Categorie die uitsluitend voorbehouden is voor de aangifte van door het IBF gesubsidieerde contractuelen (waarvoor een toelage verleend wordt door het Interdepartementaal begrotingsfonds) die tewerkgesteld zijn door de openbare ziekenhuizen die geïdentificeerd worden met de categorie 001.   | 01/07/1987            | 01/01/9999           |
| Publiek | 134  | Categorie uitsluitend voorbehouden voor militairen die teruggekeerd zijn naar het burgerleven op wie de wet van 06/02/2003 van toepassing is; betreft enkel de werkgever 9350-79 - Ministerie van Defensie.   | 01/10/2003            | 01/01/9999           |
| Publiek | 140  | Categorie die uitsluitend voorbehouden is voor de aangifte van door het IBF gesubsidieerde contractuelen (waarvoor een toelage verleend wordt door het Interdepartementaal begrotingsfonds) die tewerkgesteld zijn door de openbare ziekenhuizen die geïdentificeerd worden met de categorie 040.   | 01/07/1987            | 01/01/9999           |
| Publiek | 145  | Categorie die uitsluitend voorbehouden is voor de aangifte van door het IBF gesubsidieerde contractuelen (waarvoor een toelage verleend wordt door het Interdepartementaal begrotingsfonds) die tewerkgesteld zijn door de openbare ziekenhuizen die geïdentificeerd worden met de categorie 045.   | 01/07/1987            | 01/01/9999           |
| Publiek | 146  | Werkgevers zoals bepaald onder kengetal 046, en die werknemers aangeven met forfaitaire lonen. Categorie afgeschaft op 31/03/2007).   | 01/04/1987            | 30/06/2007           |
| Publiek | 150  | Categorie die uitsluitend voorbehouden is voor de aangifte van door het IBF gesubsidieerde contractuelen (waarvoor een toelage verleend wordt door het Interdepartementaal begrotingsfonds) die tewerkgesteld zijn door de openbare ziekenhuizen die geïdentificeerd worden met de categorie 050.   | 01/07/1987            | 01/01/9999           |
| Publiek | 175  | Instellingen van openbaar nut waarvoor de bepalingen gelden van de artikelen 11 en 12 van het Koninklijk besluit van 28 november 1969 tot uitvoering van de sociale zekerheidswet van 27 juni 1969 en de onderwijswet van 21 juni 1985.   | 01/01/1986            | 01/01/9999           |
| Publiek | 196  | Categorie die uitsluitend voorbehouden is voor de aangifte van door het IBF gesubsidieerde contractuelen (waarvoor een toelage verleend wordt door het Interdepartementaal begrotingsfonds) die tewerkgesteld zijn door de openbare ziekenhuizen die geïdentificeerd worden met de categorie 096; betreft "le Centre hospitalier universitaire de Liège" nr. 429.015-47.  | 01/07/1993            | 01/01/9999           |
| Publiek | 245  | Instellingen van openbaar nut die personeel onder statuut tewerkstellen dat geen aanspraak kan maken op een pensioen, anders dan dit voorzien is bij de pensioenregeling voor werknemers, en waarvoor slechts de bijdragen voor de ziekte- en invaliditeitsverzekering, pensioen en werkloosheid verschuldigd zijn. Deze instellingen zijn onderworpen aan de regeling van de arbeidsongevallen en beroepsziekten van de privé sector.  | 01/04/1991            | 01/01/9999           |
| Publiek | 246  | Voor deze instellingen is, in tegenstelling met de categorie 046, de bijdrage met betrekking tot de regelingen voor arbeidsongevallen en beroepsziekten wel verschuldigd.   | 01/01/1991            | 01/01/9999           |
| Publiek | 272  | Categorie uitsluitend voorbehouden voor de aangifte van geneesheren die de opleiding tot geneesheer-specialist volgen, en die een beperkte onderwerpingsplicht hebben, door werkgevers openbare ziekenhuizen; in combinatie met een andere categorie voor de gewone werknemers.   | 01/04/1983            | 01/01/9999           |
| Publiek | 296  | Werkgevers die verzekeringsplichtig personeel tewerkstellen dat voor het pensioen, de jaarlijkse vakantie, de arbeidsongevallen en de beroepsziekten onderworpen is aan de wetgeving van de overheidssector en waarvoor de loonmatigingsbijdrage verschuldigd is.   | 01/07/1991            | 01/01/9999           |
| Publiek | 346  | Autonome overheidsbedrijven (komt van categorie 046) die genieten van de vermindering van de werkgeversbijdrage, ingesteld bij de wet van 21 december 1994 houdende sociale en diverse bepalingen bij de aanwerving van één of meer werkzoekenden die de gestelde voorwaarden vervullen. Categorie afgeschaft op 30/09/2003, werkgevers opgenomen in categorie 350.   | 01/01/1995            | 30/09/2003           |
| Publiek | 347  | Betreft de "Vlaamse Vervoermaatschappij De Lijn" RSZnr. 829027-95.  | 01/07/2002            | 01/01/9999           |
| Publiek | 350  | Autonome overheidsbedrijven die vallen onder de wet van 21 maart 1991 (komt van categorie 050)  | 01/01/1995            | 01/01/9999           |
| Publiek | 351  | Autonome overheidsbedrijven die niet vallen onder de wet van 21 maart 1991, die voor de jaarlijkse vakantie onderworpen zijn aan de wetgeving van de overheidssector; betreft RTBF nr. 429083-37, de Nationale Loterij N.V. nr. 930145-60 ...   | 01/07/2002            | 01/01/9999           |

| Sector  | Code | Omschrijving   | Begindatum geldigheid | Einddatum geldigheid |
|---------|------|--|-----------------------|----------------------|
| Publiek | 372  | Categorie uitsluitend voorbehouden voor de aangifte van geneesheren die de opleiding tot geneesheer-specialist volgen, en die een beperkte onderwerpplicht hebben, door werkgevers openbare ziekenhuizen die geen bijdrage voor arbeidsongevallen en beroepsziekten verschuldigd zijn (met name de "CHU" van Luik nr. 429.015-47); in combinatie met een andere categorie voor de gewone werknemers.   | 01/07/1993            | 01/01/9999           |
| Publiek | 396  | Toegekend aan 2 universitaire instellingen: - Universiteit Gent, RSZnr. 829.049-29 - Universiteit Antwerpen, RSZnr. 829.073-54.- Voor het academische en wetenschappelijk personeel : geen bijdrage voor jaarlijkse vakantie voor de contractuelen; en uitsluitend geneeskundige verzorging voor de statutairen. - Voor het administratief en technisch personeel : met bijdrage voor jaarlijkse vakantie voor de contractuelen; en uitsluitend geneeskundige verzorging voor de statutairen. Bovendien bestaat de mogelijkheid om de speciale inhouding van 13,07% op het wettelijk dubbel vakantiegeld te verrekenen.  | 01/07/1991            | 01/01/9999           |
| Publiek | 399  | Bijzondere categorie en RSZnr. 194xxxx-xx, uitsluitend voorbehouden voor instellingen met een overheidskarakter die sociale zekerheidsbijdragen verschuldigd zijn in de hoedanigheid van "derde betalende"; in combinatie eventueel met een andere categorie en een ander RSZnr., toegekend voor de eigen werknemers (zie ook categorieën 099, 199, 299, 699,...); betreft onder andere: Institut wallon de formation et alternance et des indépendants et PME IFAPME nr. 1942006-92, Institut für Aus- und Weiterbildung im Mittelstand, in kleinen und mittleren Unternehmen nr. 1946000-41; Office régional bruxellois de l'emploi ACTIRIS nr. 1940009-69; Syntra Vlaanderen Vlaams agentschap voor ondernemingsvorming nr. 1941006-85; Vlaams subsidie agentschap voor werk en sociale economie nr. 1941007-82 ... | 01/01/1986            | 01/01/9999           |
| Publiek | 411  | Werkgevers van publiekrechtelijk karakter die de loonmatigingsbijdrage, ingesteld door het K.B. nr. 401 van 18 april 1986 niet verschuldigd zijn. - Civiele Lijst  | 01/01/1988            | 01/01/9999           |
| Publiek | 437  | Werkgevers van publiekrechtelijk karakter die dienstboden tewerkstellen en die de loonmatigingsbijdrage, ingesteld door het K.B. nr. 401 van 18 april 1986 niet verschuldigd zijn.   | 01/07/1990            | 01/01/9999           |
| Publiek | 440  | Werkgevers uit de overheidssector die vallen onder de bevoegdheid van het Paritair Comité voor de openbare kredietinstellingen nr. 325; betreft slechts de openbare kredietinstellingen die nominatief opgenomen zijn in het toepassingsgebied van het PC nr. 325; zijn de bijdragen verschuldigd ten gunste van risicogroepen (852); en de tijdelijke werkloosheid en oudere werklozen (859); bijdrageplichtig voor het dubbel vakantiegeld van de bedienden (zie ook categorieën 030, 630, 730, 441, 445).   | 01/04/1989            | 01/01/9999           |
| Publiek | 441  | Werkgevers uit de overheidssector die vallen onder de bevoegdheid van het Paritair Comité voor de openbare kredietinstellingen nr. 325; betreft slechts de openbare kredietinstellingen die nominatief opgenomen zijn in het toepassingsgebied van het PC nr. 325; zijn de bijdragen verschuldigd ten gunste van risicogroepen (852); en de tijdelijke werkloosheid en oudere werklozen (859); onderworpen aan de regeling van de arbeidsongevallen, beroepsziekten en jaarlijkse vakantie van de wetgeving van de publieke sector (zie ook categorieën 030, 630, 730, 440, 445).  | 01/01/2004            | 01/01/9999           |
| Publiek | 445  | Werkgevers uit de overheidssector die vallen onder de bevoegdheid van het Paritair Comité voor de openbare kredietinstellingen nr. 325; betreft slechts de openbare kredietinstellingen die nominatief opgenomen zijn in het toepassingsgebied van het PC nr. 325; zijn de bijdragen verschuldigd ten gunste van risicogroepen (852); en de tijdelijke werkloosheid en oudere werklozen (859) (zie ook categorieën 030, 630, 730, 440, 441).   | 01/04/1989            | 01/01/9999           |
| Publiek | 496  | Werkgevers zoals bepaald onder kengetal 096 en die voor hun hoofdarbeiders de speciale inhouding op het bedrag van het dubbel vakantiegeld dienen te verrichten.   | 01/11/1997            | 01/01/9999           |
| Publiek | 497  | Categorie voorbehouden voor interim-diensten met overheidskarakter; hebben geen recht op herverdeling sociale lasten en "Maribel".   | 01/01/1986            | 01/01/9999           |
| Publiek | 596  | Instellingen van openbaar nut die krachtens de bepalingen van de wet van 27 juni 1963, vrijgesteld zijn van de bijdrage voor jaarlijkse vakantie, die geen bijdrage verschuldigd zijn met betrekking tot de regelingen voor arbeidsongevallen en beroepsziekten en die ressorteren onder categorie 1 voor de toepassing van de structurele vermindering.   | 01/04/2016            | 01/01/9999           |
| Publiek | 599  | Brusselse Gewestelijke Dienst voor Arbeidsbemiddeling BGDA, Anspachlaan 65 - 1000 BRUSSEL - nr. 930.131-05. Stagiairs tewerkgesteld in een administratie onderworpen aan een saneringsplan - KB nr. 230 van 21/12/1983, art. 6 - BS 28/12/1983. Categorie afgeschaft op 31/12/1994.  | 01/01/1986            | 30/06/2007           |
| Publiek | 750  | Provinciale en plaatselijke besturen met de vakantieregeling van de privésector en de arbeidsongevallenregeling van de openbare sector voor het gewone contractuele personeel, met uitzondering van de lokale politie en de geneesheren in opleiding tot geneesheer-specialist   | 01/01/2022            | 01/01/9999           |
| Publiek | 751  | Provinciale en plaatselijke besturen met de vakantieregeling van de openbare sector en de arbeidsongevallenregeling van de openbare sector voor het gewone contractuele personeel, met uitzondering van de lokale politie en de geneesheren in opleiding tot geneesheer-specialist   | 01/01/2022            | 01/01/9999           |

| Sector  | Code | Omschrijving   | Begindatum<br>geldigheid | Einddatum<br>geldigheid |
|---------|------|--|--------------------------|-------------------------|
| Publiek | 752  | Provinciale en plaatselijke besturen met de vakantieregeling van de privésector en de arbeidsongevallenregeling van de privésector voor het gewone contractuele personeel, met uitzondering van de lokale politie en de geneesheren in opleiding tot geneesheer-specialist                   | 01/01/2022               | 01/01/9999              |
| Publiek | 753  | Provinciale en plaatselijke besturen met de vakantieregeling van de openbare sector en de arbeidsongevallenregeling van de privé-sector voor het gewone contractuele personeel, met uitzondering van de lokale politie en de geneesheren in opleiding tot geneesheer-specialist              | 01/01/2022               | 01/01/9999              |
| Publiek | 754  | Lokale politiezone   | 01/01/2022               | 01/01/9999              |
| Publiek | 772  | Categorie uitsluitend voorbehouden voor de aangifte van geneesheren die de opleiding tot geneesheer-specialist volgen, en die een beperkte onderwerpingsplicht hebben, door provinciale en plaatselijke openbare besturen; in combinatie met een andere categorie voor de gewone werknemers. | 01/01/2022               | 01/01/9999              |

Chomage: scenario 10 - ONEM 10- Bijlage nummer 28: Lijst der werknemerskengetallen waarvoor  
de bijdragen van toepassing zijn PPO  
Versie: 2023/1

---

Publicatiedatum:

28/02/2023

Inhoud van de bijlage: 



AN2022-1-NL28.pdf



AN2022-1-NL28.docx



AN2022-1-NL28.xlsx



AN2022-1-NL28.txt



AN2022-1-NL28.xml

Tussentijdse informatie:

| Code PPO   | Omschrijving   | Code RSZ | Aanwezigheids-code | Werknemers-type | Begindatum geldigheid | Einddatum geldigheid |
|------------|--|----------|--------------------|-----------------|-----------------------|----------------------|
| <b>101</b> | Contractuele handarbeiders   | 15       | 3                  | 1               | 01/01/1900            | <b>31/12/2021</b>    |
| 102        | Contractuele handarbeiders ter vervanging van een werknemer die heeft gekozen voor de (vrijwillige) vierdagenweek  | 15       | 3                  | 1               | 01/01/1900            | 31/12/2013           |
| <b>102</b> | Contractuele handarbeiders ter vervanging van een werknemer die heeft gekozen voor de (vrijwillige) vierdagenweek  | 21       | 3                  | 1               | 01/01/2014            | <b>31/12/2021</b>    |
| 103        | Contractuele handarbeiders - syndicaal gedetacheerden  | 15       | 3                  | 1               | 01/07/2009            | 31/12/2016           |
| <b>104</b> | Contractuele handarbeiders - mindervaliden tewerkgesteld in een beschutte werkplaats   | 12       | 3                  | 1               | 01/07/2009            | <b>31/12/2021</b>    |
| 109        | Stagiairs met het oog op een vaste benoeming - socialezekerheidsregeling contractuelen - handarbeiders   | 15       | 3                  | 1               | 01/07/2012            | 31/03/2014           |
| 111        | Handarbeiders-geco's - CONTINGENT  | 24       | 3                  | 1               | 01/01/1900            | 31/03/2014           |
| 112        | Handarbeiders-geco's - PROJECTEN   | 24       | 3                  | 1               | 01/01/1900            | 31/03/2014           |
| 113        | Handarbeiders-geco's - openbare besturen   | 24       | 3                  | 1               | 01/01/1900            | 31/03/2014           |
| <b>114</b> | Handarbeiders - gesubsidieerde contractuelen   | 24       | 3                  | 1               | 01/01/2014            | <b>31/12/2021</b>    |
| <b>121</b> | Handarbeiders aangeworven in het kader van art. 60, § 7 van de wet van 8 juli 1976 betreffende de OCMW's (vanaf 2019/2 enkel geldig in het Brussels Hoofdstedelijk Gewest, het Waals Gewest en de Duitstalige gemeenten) | 090      | 3                  | 1               | 01/01/1900            | <b>31/12/2021</b>    |
| <b>131</b> | Handarbeiders - jongeren tot en met het vierde kwartaal van het jaar waarin ze 18 jaar worden - art. 5bis van het KB van 28.11.1969  | 27       | 3                  | 1               | 01/01/1900            | <b>31/12/2021</b>    |
| 132        | Handarbeiders - jongeren tussen 18 en 25 jaar tewerkgesteld in het stelsel van alternerende tewerkstelling en opleiding - KB nr. 495 van 31.12.1986  | 15       | 3                  | 1               | 01/01/1900            | 30/06/2007           |
| <b>133</b> | Handarbeiders - leerlingen tot het vierde kwartaal van het kalenderjaar dat ze 18 jaar worden - artikel 4 van het KB van 28.11.1969  | 35       | 3                  | 1               | 01/01/1900            | <b>31/12/2021</b>    |
| <b>201</b> | Contractuele hoofdarbeiders  | 495      | 3                  | 2               | 01/01/1900            | <b>31/12/2021</b>    |
| 202        | Contractuele hoofdarbeiders ter vervanging van een werknemer die heeft gekozen voor de (vrijwillige) vierdagenweek   | 495      | 3                  | 2               | 01/01/1900            | 31/12/2013           |
| <b>202</b> | Contractuele hoofdarbeiders ter vervanging van een werknemer die heeft gekozen voor de (vrijwillige) vierdagenweek   | 481      | 3                  | 2               | 01/01/2014            | <b>31/12/2021</b>    |
| 203        | Contractuele hoofdarbeiders - syndicaal gedetacheerden   | 495      | 3                  | 2               | 01/07/2009            | 31/12/2016           |

| Code PPO | Omschrijving  | Code RSZ | Aanwezigheids-code | Werknemers-type | Begindatum geldigheid | Einddatum geldigheid |
|----------|---|----------|--------------------|-----------------|-----------------------|----------------------|
| 204      | Contractuele hoofdarbeiders - mindervaliden tewerkgesteld in een beschutte werkplaats   | 492      | 3                  | 2               | 01/07/2009            | 31/12/2021           |
| 209      | Stagiairs met het oog op een vaste benoeming - socialezekerheidsregeling contractuelen - hoofdarbeiders   | 495      | 3                  | 2               | 01/07/2012            | 31/03/2014           |
| 211      | Hoofdarbeiders-geco's - CONTINGENT  | 484      | 3                  | 2               | 01/01/1900            | 31/03/2014           |
| 212      | Hoofdarbeiders-geco's - PROJECTEN   | 484      | 3                  | 2               | 01/01/1900            | 31/03/2014           |
| 213      | Hoofdarbeiders-geco's - openbare besturen   | 484      | 3                  | 2               | 01/01/1900            | 31/03/2014           |
| 214      | Hoofdarbeiders - gesubsidieerde contractuelen   | 484      | 3                  | 2               | 01/01/2014            | 31/12/2021           |
| 221      | Hoofdarbeiders aangeworven in het kader van art. 60, § 7 van de wet van 8 juli 1976 betreffende de OCMW's (vanaf 2019/2 enkel geldig in het Brussels Hoofdstedelijk Gewest, het Waals Gewest en de Duitstalige gemeenten) | 400      | 3                  | 2               | 01/01/1900            | 31/12/2021           |
| 231      | Hoofdarbeiders - jongeren tot en met het vierde kwartaal van het jaar waarin ze 18 jaar worden - art. 5bis van het KB van 28.11.1969  | 487      | 3                  | 2               | 01/01/1900            | 31/12/2021           |
| 232      | Hoofdarbeiders - jongeren tussen 18 en 25 jaar tewerkgesteld in het stelsel van alternerende tewerkstelling en opleiding - KB nr. 495 van 31.12.1986  | 495      | 3                  | 2               | 01/01/1900            | 30/06/2007           |
| 233      | Hoofdarbeiders - leerlingen tot het vierde kwartaal van het kalenderjaar dat ze 18 jaar worden - artikel 4 van het KB van 28.11.1969  | 439      | 3                  | 2               | 01/01/1900            | 31/12/2021           |
| 251      | Geneesheren in opleiding - art. 15bis van het KB van 28.11.1969   | 403      | 3                  | 2               | 01/01/1900            | 31/12/2021           |
| 252      | Contractuele geneesheren vrijgesteld van bijdragen op basis van art. 1, § 3 van de wet van 27.06.1969   | 402      | 3                  | 2               | 01/01/1900            | 31/12/2021           |
| 301      | Basispensioenbijdrage - gesolidariseerd pensioenfonds - ex-gemeenschappelijk pensioenstelsel  | /        | 2                  | 10              | 01/01/2012            | 31/12/2021           |
| 302      | Basispensioenbijdrage - gesolidariseerd pensioenfonds - ex-pensioenstelsel nieuwe bij de Rijksdienst aangeslotenen + aangeslotenen na 31-12-2011 met hoge bijdragevoet  | /        | 2                  | 10              | 01/01/2012            | 31/12/2021           |
| 303      | Basispensioenbijdrage - gesolidariseerd pensioenfonds - lokale politie  | /        | 2                  | 10              | 01/01/2012            | 31/12/2021           |
| 304      | Basispensioenbijdrage - gesolidariseerd pensioenfonds - aangeslotenen na 31-12-2011 met lage bijdragevoet   | /        | 2                  | 10              | 01/01/2012            | 31/12/2021           |

| Code PPO | Omschrijving  | Code RSZ | Aanwezigheidscode | Werknemers-type | Begindatum geldigheid | Einddatum geldigheid |
|----------|---|----------|-------------------|-----------------|-----------------------|----------------------|
| 306      | Basispensioenbijdrage - gesolidariseerd pensioenfonds - ex-voorzorginstelling met specifieke bijdragevoet   | /        | 2                 | 10              | 01/01/2012            | 31/12/2021           |
| 307      | Pensioenbijdrage - pool der parastatalen (wet van 28-4-1958)  | /        | 2                 | 10              | 01/01/2015            | 31/12/2021           |
| 308      | Pensioenbijdrage - pensioen ten laste van Schatkist   | /        | 2                 | 10              | 01/01/2015            | 31/12/2021           |
| 601      | Vastbenoemden   | 675      | 3                 | 3               | 01/01/1900            | 31/12/2021           |
| 602      | Vastbenoemden - kinderbijslag niet DIBISS (enkel GER en GOM)  | 675      | 3                 | 3               | 01/01/1900            | 31/12/2006           |
| 603      | Vastbenoemden - syndicaal gedetacheerden  | 675      | 3                 | 3               | 01/07/2009            | 31/12/2016           |
| 604      | Vastbenoemden - mindervaliden tewerkgesteld in een beschutte werkplaats   | 675      | 3                 | 3               | 01/07/2009            | 31/12/2021           |
| 608      | Stagiairs met het oog op een vaste benoeming - vakantieregeling privésector   | 675      | 3                 | 3               | 01/04/2014            | 31/12/2021           |
| 609      | Stagiairs met het oog op een vaste benoeming - vakantieregeling openbare sector   | 675      | 3                 | 3               | 01/07/2012            | 31/12/2021           |
| 642      | Vastbenoemde geneesheren onderworpen aan socialezekerheidsbijdragen en die op basis van art. 158 van de ziekenhuiswet van 10-7-2008 geen recht hebben op een overheidspensioen  | 675      | 3                 | 3               | 01/01/1900            | 31/12/2021           |
| 651      | Vastbenoemde geneesheren vrijgesteld van socialezekerheidsbijdragen op basis van art. 1, § 3 van de wet van 27.06.1969 en die op basis van art. 158 van de ziekenhuiswet van 10-7-2008 recht hebben op een overheidspensioen      | 690      | 3                 | 3               | 01/01/1900            | 31/12/2021           |
| 652      | Vastbenoemde geneesheren vrijgesteld van socialezekerheidsbijdragen op basis van art. 1, § 3 van de wet van 27.06.1969 en die op basis van art. 158 van de ziekenhuiswet van 10-7-2008 geen recht hebben op een overheidspensioen | 691      | 3                 | 3               | 01/01/1900            | 31/12/2021           |
| 671      | Bijdrage voor ontslagen statutair personeel - Stelsel van de ZIV-uitkering  | 876      | 1                 | 8               | 01/01/1900            | 31/12/2021           |
| 672      | Bijdrage voor ontslagen statutair personeel - Werkloosheidsstelsel  | 877      | 1                 | 8               | 01/01/1900            | 31/12/2021           |
| 701      | Studenten tewerkgesteld in het kader van een overeenkomst voor studenten en voor wie de solidariteitsbijdrage verschuldigd is   | 840      | 1                 | 7               | 01/01/1900            | 31/12/2021           |
| 702      | Monitoren en socio-culturele animatoren vrijgesteld op grond van art. 17 van het KB van 28.11.1969  | 699      | 3                 | 6               | 01/01/1900            | 31/12/2021           |



| Code PPO | Omschrijving   | Code RSZ | Aanwezigheids-code | Werknemers-type | Begindatum geldigheid | Einddatum geldigheid |
|----------|--|----------|--------------------|-----------------|-----------------------|----------------------|
| 711      | Bedienaars eredienst en afgevaardigden Vrijzinnige Raad - art. 13 van het KB van 28.11.1969  | 675      | 3                  | 6               | 01/01/1900            | 31/12/2021           |
| 721      | Niet beschermde lokale mandatarissen - artikel 37quater van de wet van 29.6.1981   | 404      | 3                  | 6               | 01/01/1900            | 31/12/2021           |
| 722      | Beschermde lokale mandatarissen  | 405      | 3                  | 6               | 01/01/2010            | 31/12/2021           |
| 731      | Vrijwillige brandweerlieden en vrijwillige ambulanciers - handarbeiders  | 091      | 3                  | 6               | 01/01/1900            | 31/12/2021           |
| 732      | Vrijwillige brandweerlieden en vrijwillige ambulanciers - hoofdarbeiders   | 401      | 3                  | 6               | 01/01/1900            | 31/12/2021           |
| 741      | Kunstenaars  | 46       | 3                  | 4               | 01/01/1900            | 31/12/2021           |
| 761      | Erkende onthaalouders  | 497      | 3                  | 5               | 01/04/2003            | 31/12/2021           |
| 771      | Werklozen met bedrijfstoelage (SWT)  | 879      | 1                  | 15              | 01/04/2010            | 31/12/2021           |
| 801      | Bijzondere bijdrage verschuldigd op Coronapremie   | 801      | 5                  | 9               | 01/07/2021            | 31/12/2021           |
| 842      | Bijdrage aanvullend pensioenstelsel contractanten  | 835      | 2                  | 10              | 01/01/2010            | 31/12/2021           |
| 843      | Bijdrage aanvullend pensioenstelsel - contractanten - Antwerpen en Brugge (vanaf 2020/1 enkel Antwerpen)   | 835      | 2                  | 10              | 01/01/2010            | 31/12/2021           |
| 844      | Bijdrage aanvullend pensioenstelsel contractanten - bonus  | 835      | 2                  | 10              | 01/01/2014            | 31/12/2021           |
| 845      | Bijdrage voor de Gemeenschappelijke Sociale Dienst van de FPD  | /        | 2                  | 12              | 01/01/2005            | 31/12/2021           |
| 846      | Bijdrage voor de Gemeenschappelijke Sociale Dienst van de politie  | /        | 2                  | 12              | 01/01/2005            | 31/12/2021           |
| 847      | Bijdrage voor de Gemeenschappelijke Sociale Dienst - Vlaanderen  | /        | 2                  | 12              | 01/01/2010            | 31/12/2020           |
| 847      | Bijdrage voor de Gemeenschappelijke Sociale Dienst - Vlaanderen  | 847      | 2                  | 12              | 01/01/2021            | 31/12/2021           |
| 851      | Bijzondere bijdrage op stortingen van werkgevers voor de vorming van een buitenwettelijk pensioen  | 851      | 5                  | 9               | 01/01/1900            | 30/09/2011           |
| 855      | Werkloosheidsbijdrage van 1,69 % (KB 401)  | /        | 2                  | 9               | 01/01/1900            | 31/12/2021           |
| 856      | Bijzondere bijdrage bestemd voor de financiering van de sociale zekerheid (wet van 30 maart 1994 houdende financiering van de sociale zekerheid) | /        | 2                  | 9               | 01/01/1900            | 31/12/2021           |
| 857      | Werkloosheidsbijdrage van 1,60 % (KB 401)  | /        | 2                  | 9               | 01/07/2009            | 31/12/2021           |
| 860      | Solidariteitsbijdrage op het bedrag van de mobiliteitsvergoeding   | 860      | 2                  | 9               | 01/01/2018            | 31/12/2020           |
| 861      | Solidariteitsbijdrage op de winstparticipaties   | 861      | 5                  | 9               | 01/01/2010            | 31/12/2021           |
| 862      | Solidariteitsbijdrage op het gebruik van een bedrijfsvoertuig voor persoonlijke doeleinden of voor woon-werkverkeer                              | 862      | 4                  | 14              | 01/01/2005            | 31/12/2021           |

| Code PPO | Omschrijving  | Code RSZ | Aanwezigheids-code | Werknemers-type | Begindatum geldigheid | Einddatum geldigheid |
|----------|---|----------|--------------------|-----------------|-----------------------|----------------------|
| 864      | Bijzondere bijdrage op stortingen van werkgevers voor de vorming van een buitenwettelijk pensioen ; rechtstreekse stortingen aan ex-werknemers  | 864      | 5                  | 9               | 01/10/2011            | 31/12/2021           |
| 865      | Bijzondere bijdrage op stortingen van werkgevers voor de vorming van een buitenwettelijk pensioen ; stortingen in het kader van een ondernemingsplan  | 865      | 5                  | 9               | 01/10/2011            | 31/12/2021           |
| 867      | Bijzondere aanvullende bijdrage op stortingen van werkgevers voor de vorming van een buitenwettelijk pensioen die een vastgesteld bedrag overschrijden  | 867      | 4                  | 14              | 01/10/2012            | 31/12/2021           |
| 868      | Solidariteitsbijdrage op de milieuvriendelijke bedrijfswagen ter beschikking gesteld in het kader van het mobiliteitsbudget   | 868      | 2                  | 9               | 01/01/2019            | 31/12/2021           |
| 869      | Bijzondere bijdrage op het saldo van het mobiliteitsbudget uitbetaald in geld en dat overeenstemt met de 3de pijler   | 869      | 2                  | 9               | 01/01/2019            | 31/12/2021           |
| 870      | Bijdrage verschuldigd op het (dubbel) vakantiegeld met uitzondering van de mandatarissen en het contractueel politiepersoneel   | /        | 5                  | 9               | 01/01/1900            | 31/12/2021           |
| 871      | Bijdrage verschuldigd op het (dubbel) vakantiegeld van de mandatarissen, het contractueel politiepersoneel en de stagiairs met het oog op een van vaste benoeming - vakantieregeling privésector  | /        | 5                  | 9               | 01/01/2005            | 31/12/2021           |
| 872      | Verminderde bijzondere werkgeversbijdrage voor een werknemer in het stelsel van werkloosheid met bedrijfstoelage (SWT) - non-profitsector - aanvang SWT vanaf 01/04/2012 (uitz.: gevallen gelijkgesteld aan kgt 880)  | 277      | 2                  | 15              | 01/04/2012            | 31/12/2021           |
| 873      | Bijzondere werkgeversbijdrage voor een werknemer in het stelsel van werkloosheid met bedrijfstoelage (SWT) - aanvang van het SWT vanaf 01/04/2012 (uitz.: gevallen gelijkgesteld aan kgt 879 of 881)  | 276      | 2                  | 15              | 01/04/2012            | 31/12/2021           |
| 874      | Verminderde bijzondere werkgeversbijdrage voor een werknemer in het stelsel van werkloosheid met bedrijfstoelage (SWT) tijdens een periode van erkenning als onderneming in herstructurering - aanvang SWT vanaf 01/04/2012 (uitz.: gevallen gelijkgesteld aan kgt 884) | 278      | 2                  | 15              | 01/04/2012            | 31/12/2021           |
| 878      | Bijdrage verschuldigd voor erkende beroepsjournalisten  | 878      | 2                  | 9               | 01/04/2021            | 31/12/2021           |

| Code PPO | Omschrijving  | Code RSZ | Aanwezigheids-code | Werknemers-type | Begindatum geldigheid | Einddatum geldigheid |
|----------|---|----------|--------------------|-----------------|-----------------------|----------------------|
| 879      | Bijzondere werkgeversbijdrage voor een werknemer in het stelsel van werkloosheid met bedrijfstoelage (SWT) - aanvang SWT vóór 01/04/2010 of gelijkgesteld   | 270      | 2                  | 15              | 01/04/2010            | 31/12/2021           |
| 880      | Verminderde bijzondere werkgeversbijdrage voor een werknemer in het stelsel van werkloosheid met bedrijfstoelage (SWT) - non profitsector - aanvang SWT vóór 01/04/2012 of gelijkgesteld  | 271      | 2                  | 15              | 01/04/2010            | 31/12/2021           |
| 881      | Bijzondere werkgeversbijdrage voor een werknemer in het stelsel van werkloosheid met bedrijfstoelage (SWT) - aanvang SWT tussen 01/04/2010 en 31/03/2012 of gelijkgesteld   | 273      | 2                  | 15              | 01/04/2010            | 31/12/2021           |
| 882      | Verminderde bijzondere werkgeversbijdrage voor een werknemer in het stelsel van werkloosheid met bedrijfstoelage (SWT) - tijdens een periode van erkenning als onderneming in moeilijkheden   | 274      | 2                  | 15              | 01/04/2010            | 31/12/2021           |
| 884      | Verminderde bijzondere werkgeversbijdrage voor een werknemer in het stelsel van werkloosheid met bedrijfstoelage (SWT) - periode van erkenning als onderneming in herstructurering - aanvang SWT tussen 01/04/2010 en 31/03/2012 of gelijkgesteld | 275      | 2                  | 15              | 01/04/2010            | 31/12/2021           |
| 886      | Persoonlijke inhouding voor een werknemer in het stelsel van werkloosheid met bedrijfstoelage (SWT)   | 295      | 2                  | 15              | 01/04/2010            | 31/12/2021           |
| 889      | Solidariteitsbijdrage op door de werkgever terugbetaalde verkeersboetes   | 889      | 2                  | 9               | 01/01/2009            | 31/12/2021           |
| 891      | Pensioenbijdragen vastbenoemden gemeenschappelijk pensioenstelsel   | /        | 2                  | 10              | 01/01/1900            | 31/12/2011           |
| 892      | Pensioenbijdragen vastbenoemden stelsel van de Nieuwe bij de Rijksdienst aangeslotenen  | /        | 2                  | 10              | 01/01/1900            | 31/12/2011           |
| 893      | Pensioenbijdragen vastbenoemden van de geïntegreerde lokale politie   | /        | 2                  | 10              | 01/01/1900            | 31/12/2011           |
| 894      | Pensioenbijdragen - vastbenoemden - syndicaal gedetacheerden  | /        | 2                  | 11              | 01/07/2009            | 31/12/2016           |
| 896      | Werkloosheidsbijdrage van 1,69 % (KB 401) - syndicaal gedetacheerden  | /        | 2                  | 11              | 01/07/2009            | 31/12/2016           |
| 897      | Socialezekerheidsbijdragen - syndicaal gedetacheerden   | /        | 2                  | 11              | 01/07/2009            | 31/12/2016           |
| 898      | Bijdrage op vergoeding voor periode van tijdelijke arbeidsongeschiktheid wegens (erkende) beroepsziekte   | /        | 2                  | 13              | 01/01/1900            | 30/06/2019           |
| 899      | Volledige vrijstelling van bijdragen  | /        | 2                  | 11              | 01/01/1900            | 31/12/2021           |

**Commentaar code aanwezigheid**

1 = kan alleen gebruikt worden voor de werknemerscode (zone 00037)

2 = kan alleen gebruikt worden voor werknemerscode bijdrage (zone 00082)

3 = kan gebruikt worden voor de werknemerscode (zone 00037) en de werknemerscode bijdrage (zone 00082)

4 = kan alleen gebruikt worden voor werknemerscode voor een bijdrage die niet gebonden is aan een natuurlijke persoon (zone 00020)

5 = kan gebruikt worden voor werknemerscode bijdrage (zone 00082) en de werknemerscode voor een bijdrage die niet gebonden is aan een natuurlijke persoon (zone 00020)

**Commentaar Werknemerstype**

1 Arbeider

2 Bediende

3 Statutair

4 Kunstenaar

5 Erkende onthaalouder

6 Andere gewone bijdrage

7 Student

8 Ontslagen statutair

9 Suplementaire bijdrage

10 Pensioenbijdrage

11 Onverschuldigde bijdrage

12 Andere bijzondere bijdragen

13 Beroepsziekten

14 Bijdrage die niet gebonden is aan een natuurlijke persoon

15 Bruggepensioneerde

Chomage: scenario 10 - ONEM 10- Bijlage nummer 29: Lijst van de werkgeverscategorieën PPO  
Versie: 2023/1

---

Publicatiedatum:

28/02/2023

Inhoud van de bijlage: 



AN2022-1-NL29.pdf



AN2022-1-NL29.docx



AN2022-1-NL29.xlsx



AN2022-1-NL29.txt



AN2022-1-NL29.xml

Tussentijdse informatie:

| Code | Omschrijving  | Aanwezigheid code | Begindatum geldigheid | Einddatum geldigheid |
|------|---|-------------------|-----------------------|----------------------|
| 951  | Contractuelen - vakantieregeling privésector en arbeidsongevallenregeling openbare sector   | 6                 | 01/01/1900            | 31/12/2021           |
| 952  | Contractuelen - vakantieregeling openbare sector en arbeidsongevallenregeling openbare sector   | 6                 | 01/01/1900            | 31/12/2021           |
| 953  | Vastbenoemden - gemeenschappelijk pensioenstelsel   | 6                 | 01/01/1900            | 31/12/2011           |
| 954  | Vastbenoemden - pensioenstelsel - nieuwe bij de Rijksdienst aangeslotenen   | 6                 | 01/01/1900            | 31/12/2011           |
| 955  | Vastbenoemden - eigen pensioenstelsel   | 6                 | 01/01/1900            | 31/12/2011           |
| 956  | Vastbenoemden - pensioenstelsel - verzorgingsinstelling   | 6                 | 01/01/1900            | 31/12/2011           |
| 957  | Vastbenoemden - pensioenstelsel - politiepersoneel  | 6                 | 01/01/1900            | 31/12/2011           |
| 958  | Bijzondere categorieën  | 6                 | 01/01/1900            | 31/12/2021           |
| 959  | Werknemers die niet meer in dienst zijn   | 6                 | 01/01/1900            | 31/12/2021           |
| 971  | Vastbenoemden - gesolidariseerd pensioenfonds - ex-gemeenschappelijk pensioenstelsel  | 6                 | 01/01/2012            | 31/12/2021           |
| 972  | Vastbenoemden - gesolidariseerde pensioenfonds - ex-pensioenstelsel nieuwe bij de Rijksdienst aangeslotenen + aangeslotenen na 31-12-2011 met hoge bijdragevoet | 6                 | 01/01/2012            | 31/12/2021           |
| 973  | Vastbenoemden - gesolidariseerde pensioenfonds - lokale politie   | 6                 | 01/01/2012            | 31/12/2021           |
| 974  | Vastbenoemden - gesolidariseerde pensioenfonds - aangeslotenen na 31-12-2011 met lage bijdragevoet  | 6                 | 01/01/2012            | 31/12/2021           |
| 975  | Vastbenoemden - eigen pensioenstelsel of pensioenstelsel verzorgingsinstelling  | 6                 | 01/01/2012            | 31/12/2021           |
| 976  | Vastbenoemden - gesolidariseerd pensioenfonds - ex-verzorgingsinstelling met specifieke bijdragevoet  | 6                 | 01/01/2012            | 31/12/2021           |
| 977  | Vastbenoemden - pool der parastatalen (wet van 28-4-1958)   | 6                 | 01/01/2015            | 31/12/2021           |
| 978  | Vastbenoemden - pensioen ten laste van Schatkist  | 6                 | 01/01/2015            | 31/12/2021           |
| 981  | Contractuelen - vakantieregeling privésector en arbeidsongevallenregeling privésector   | 6                 | 01/07/2013            | 31/12/2021           |
| 982  | Contractuelen - vakantieregeling openbare sector en arbeidsongevallenregeling privésector   | 6                 | 01/07/2013            | 31/12/2021           |

**Commentaar code aanwezigheid**

Aanwezigheid code 4 : Kan alleen gebruikt worden in een bijdrage die niet gebonden is aan een natuurlijk persoon

Aanwezigheid code 6 : Kan gebruikt worden in een werknemerslijst en in een bijdrage die niet gebonden is aan een natuurlijk persoon

Chomage: scenario 10 - ONEM 10- Bijlage nummer 34: Dagen met betrekking tot het werkrooster  
Versie: 2023/1

---

Publicatiedatum:

28/02/2023

Inhoud van de bijlage: 



AN2003-1-NI34.pdf



AN2003-1-NI34.doc



AN2003-1-NL34.xl:



AN2003-1-NI34.tx:



AN2003-1-NI34.xml

Tussentijdse informatie:

**rooster 1**

| <b>Categorie</b> | <b>Code</b> | <b>Omschrijving</b>   |
|------------------|-------------|-----------------------|
| rooster 1        | 1           | Maandag eerste week   |
| rooster 1        | 2           | Dinsdag eerste week   |
| rooster 1        | 3           | Woensdag eerste week  |
| rooster 1        | 4           | Donderdag eerste week |
| rooster 1        | 5           | Vrijdag eerste week   |
| rooster 1        | 6           | Zaterdag eerste week  |
| rooster 1        | 7           | Zondag eerste week    |

**rooster 2**

| <b>Categorie</b> | <b>Code</b> | <b>Omschrijving</b>   |
|------------------|-------------|-----------------------|
| rooster 2        | 1           | Maandag eerste week   |
| rooster 2        | 2           | Dinsdag eerste week   |
| rooster 2        | 3           | Woensdag eerste week  |
| rooster 2        | 4           | Donderdag eerste week |
| rooster 2        | 5           | Vrijdag eerste week   |
| rooster 2        | 6           | Zaterdag eerste week  |
| rooster 2        | 7           | Zondag eerste week    |
| rooster 2        | 8           | Maandag tweede week   |
| rooster 2        | 9           | Dinsdag tweede week   |
| rooster 2        | 10          | Woensdag tweede week  |
| rooster 2        | 11          | Donderdag tweede week |
| rooster 2        | 12          | Vrijdag tweede week   |
| rooster 2        | 13          | Zaterdag tweede week  |
| rooster 2        | 14          | Zondag tweede week    |

**rooster 3**

| <b>Categorie</b> | <b>Code</b> | <b>Omschrijving</b>   |
|------------------|-------------|-----------------------|
| rooster 3        | 1           | Maandag eerste week   |
| rooster 3        | 2           | Dinsdag eerste week   |
| rooster 3        | 3           | Woensdag eerste week  |
| rooster 3        | 4           | Donderdag eerste week |
| rooster 3        | 5           | Vrijdag eerste week   |
| rooster 3        | 6           | Zaterdag eerste week  |
| rooster 3        | 7           | Zondag eerste week    |
| rooster 3        | 8           | Maandag tweede week   |
| rooster 3        | 9           | Dinsdag tweede week   |
| rooster 3        | 10          | Woensdag tweede week  |
| rooster 3        | 11          | Donderdag tweede week |
| rooster 3        | 12          | Vrijdag tweede week   |
| rooster 3        | 13          | Zaterdag tweede week  |
| rooster 3        | 14          | Zondag tweede week    |



---

| <b>Categorie</b> | <b>Code</b> | <b>Omschrijving</b>  |
|------------------|-------------|----------------------|
| rooster 3        | 15          | Maandag derde week   |
| rooster 3        | 16          | Dinsdag derde week   |
| rooster 3        | 17          | Woensdag derde week  |
| rooster 3        | 18          | Donderdag derde week |
| rooster 3        | 19          | Vrijdag derde week   |
| rooster 3        | 20          | Zaterdag derde week  |
| rooster 3        | 21          | Zondag derde week    |

**rooster 4**

| <b>Categorie</b> | <b>Code</b> | <b>Omschrijving</b>   |
|------------------|-------------|-----------------------|
| rooster 4        | 1           | Maandag eerste week   |
| rooster 4        | 2           | Dinsdag eerste week   |
| rooster 4        | 3           | Woensdag eerste week  |
| rooster 4        | 4           | Donderdag eerste week |
| rooster 4        | 5           | Vrijdag eerste week   |
| rooster 4        | 6           | Zaterdag eerste week  |
| rooster 4        | 7           | Zondag eerste week    |
| rooster 4        | 8           | Maandag tweede week   |
| rooster 4        | 9           | Dinsdag tweede week   |
| rooster 4        | 10          | Woensdag tweede week  |
| rooster 4        | 11          | Donderdag tweede week |
| rooster 4        | 12          | Vrijdag tweede week   |
| rooster 4        | 13          | Zaterdag tweede week  |
| rooster 4        | 14          | Zondag tweede week    |
| rooster 4        | 15          | Maandag derde week    |
| rooster 4        | 16          | Dinsdag derde week    |
| rooster 4        | 17          | Woensdag derde week   |
| rooster 4        | 18          | Donderdag derde week  |
| rooster 4        | 19          | Vrijdag derde week    |
| rooster 4        | 20          | Zaterdag derde week   |
| rooster 4        | 21          | Zondag derde week     |
| rooster 4        | 22          | Maandag vierde week   |
| rooster 4        | 23          | Dinsdag vierde week   |
| rooster 4        | 24          | Woensdag vierde week  |
| rooster 4        | 25          | Donderdag vierde week |
| rooster 4        | 26          | Vrijdag vierde week   |
| rooster 4        | 27          | Zaterdag vierde week  |
| rooster 4        | 28          | Zondag vierde week    |

Chomage: scenario 10 - ONEM 10- Bijlage nummer 39: Identificatie van de hoedanigheid van de  
aangever  
Versie: 2023/1

---

Publicatiedatum:

28/02/2023

Inhoud van de bijlage: 



AN2014-1-NL39.pdf



AN2014-1-NL39.doc



AN2014-1-NL39.xlsx



AN2014-1-NL39.txt



AN2014-1-NL39.xml

Tussentijdse informatie:

| Code | Omschrijving                          | Geldig vanaf trimester | Geldig tot trimester | Begin geldigheid | Einde geldigheid |
|------|---------------------------------------|------------------------|----------------------|------------------|------------------|
| 10   | Werkgever                             | 1900/1                 | 9999/4               | 01/01/1900       | 31/12/9999       |
| 11   | Sociaal Secretariaat                  | 1900/1                 | 9999/4               | 01/01/1900       | 31/12/9999       |
| 12   | Dienstverlener                        | 1900/1                 | 9999/4               | 01/01/1900       | 31/12/9999       |
| 13   | Curator                               | 1900/1                 | 9999/4               | 01/01/1900       | 31/12/9999       |
| 20   | Inspecteur RSZ hoedanigheid werkgever | 1900/1                 | 9999/4               | 01/01/1900       | 31/12/9999       |
| 22   | Systeem                               | 1900/1                 | 9999/4               | 01/01/1900       | 31/12/9999       |
| 23   | Inspecteur RSZ hoedanigheid RSZ       | 1900/1                 | 9999/4               | 01/01/1900       | 31/12/9999       |
| 24   | Agent hoedanigheid RSZ                | 1900/1                 | 9999/4               | 01/01/1900       | 31/12/9999       |
| 30   | Inspecteur MET                        | 1900/1                 | 9999/4               | 01/01/1900       | 31/12/9999       |
| 31   | Inspecteur MSZ                        | 1900/1                 | 9999/4               | 01/01/1900       | 31/12/9999       |
| 50   | Agent MET                             | 1900/1                 | 9999/4               | 01/01/1900       | 31/12/9999       |
| 51   | Agent MSZ                             | 1900/1                 | 9999/4               | 01/01/1900       | 31/12/9999       |
| 52   | Agent NIC                             | 1900/1                 | 9999/4               | 01/01/1900       | 31/12/9999       |
| 53   | Agent A O                             | 1900/1                 | 9999/4               | 01/01/1900       | 31/12/9999       |
| 54   | Agent FBZ                             | 1900/1                 | 9999/4               | 01/01/1900       | 31/12/9999       |
| 55   | Agent RIZIV                           | 1900/1                 | 9999/4               | 01/01/1900       | 31/12/9999       |
| 56   | Agent RVP                             | 1900/1                 | 9999/4               | 01/01/1900       | 31/12/9999       |
| 57   | Agent RJV                             | 1900/1                 | 9999/4               | 01/01/1900       | 31/12/9999       |
| 58   | Agent FOD Financën Thesaurie          | 1900/1                 | 9999/4               | 01/01/1900       | 31/12/9999       |
| 59   | Agent Fondsen Best. Zekerheid         | 1900/1                 | 9999/4               | 01/01/1900       | 31/12/9999       |
| 60   | Agent RVA                             | 1900/1                 | 9999/4               | 01/01/1900       | 31/12/9999       |
| 61   | Agent RSVZ                            | 1900/1                 | 9999/4               | 01/01/1900       | 31/12/9999       |
| 62   | Agent HVZ                             | 1900/1                 | 9999/4               | 01/01/1900       | 31/12/9999       |
| 63   | Agent DOSZ                            | 1900/1                 | 2014/4               | 01/01/1900       | 31/12/2014       |
| 64   | Agent Admin. Pensioenen               | 1900/1                 | 9999/4               | 01/01/1900       | 31/12/9999       |
| 65   | Agent KSZ                             | 1900/1                 | 9999/4               | 01/01/1900       | 31/12/9999       |
| 66   | Agent HVW                             | 1900/1                 | 9999/4               | 01/01/1900       | 31/12/9999       |
| 67   | Agent HZIV                            | 1900/1                 | 9999/4               | 01/01/1900       | 31/12/9999       |
| 68   | Agent RKW                             | 1900/1                 | 9999/4               | 01/01/1900       | 31/12/9999       |
| 74   | Agent IVA Jongerenwelzijn             | 1900/1                 | 9999/4               | 01/01/1900       | 31/12/9999       |
| 90   | Werkgever PPL                         | 1900/1                 | 9999/4               | 01/01/1900       | 31/12/9999       |

| <b>Code</b> | <b>Omschrijving</b>        | <b>Geldig vanaf<br/>trimester</b> | <b>Geldig tot<br/>trimester</b> | <b>Begin<br/>geldigheid</b> | <b>Einde<br/>geldigheid</b> |
|-------------|----------------------------|-----------------------------------|---------------------------------|-----------------------------|-----------------------------|
| 91          | Dienstverrichter PPL       | 1900/1                            | 9999/4                          | 01/01/1900                  | 31/12/9999                  |
| 92          | Dienstverlener RSZ PPO     | 1900/1                            | 2014/4                          | 01/01/1900                  | 31/12/2014                  |
| 93          | Inspecteur RSZ (ex-DIBISS) | 1900/1                            | 9999/4                          | 01/01/1900                  | 31/12/9999                  |
| 94          | Agent RSZ (ex-DIBISS)      | 1900/1                            | 9999/4                          | 01/01/1900                  | 31/12/9999                  |

BLOKNUMMER: 90010

VERSIE: 2023/1

PUBLICATIEDATUM: 28/02/2023

**Detail vakantie-uren**  
**(XML label : HoursHolidayDetail)**

**BESCHRIJVING:** Functioneel blok dat toelaat de gegevens met betrekking tot de uren vakantie aan te geven.

**INHOUD (ZONES):** 00196 - CODE VAKANTIE  
00198 - AANTAL VAKANTIE-UREN

**GELINKTE BLOKKEN:**

**MIN. KARDINALITEIT:** 0  
**MAX. KARDINALITEIT:** 1

**AANWEZIGHEID**  
**\*VOORWAARDE:** FACULTATIEF  
**\*EXTRA BEPERKINGEN:**

**FOUTCODE OP ONTVANGSTBEWIJS:**

| Foutbeschrijving | Foutcode  | Ernst fout |
|------------------|-----------|------------|
| Fout op volgorde | 90010-091 | B          |

BLOKNUMMER: 90017

VERSIE: 2023/1

PUBLICATIEDATUM: 28/02/2023

**Natuurlijke persoon**  
(XML label : NaturalPerson)

**BESCHRIJVING:**

Functioneel blok dat toelaat de identificatiegegevens van een natuurlijke persoon aan te geven.

**INHOUD (ZONES):**

00023 - VOLGNUMMER NATUURLIJKE PERSOON  
00024 - IDENTIFICATIENUMMER BIJ DE SOCIALE ZEKERHEID - INSZ  
00167 - NUMMER VAN DE SOCIALE IDENTITEITSKAART  
00025 - NAAM VAN DE WERKNEMER  
00026 - VOORNAAM VAN DE WERKNEMER  
00027 - INITIAAL VAN DE TWEDE VOORNAAM VAN DE WERKNEMER  
00028 - DATUM WAAROP DE WERKNEMER GEBOREN IS  
00168 - GEMEENTE - GEBOORTEPLAATS VAN DE WERKNEMER  
00169 - LANDCODE VAN DE GEBOORTEPLAATS VAN DE WERKNEMER  
00029 - GESLACHT VAN DE WERKNEMER  
00030 - STRAAT VAN DE WERKNEMER  
00031 - NUMMER VAN HET ADRES VAN DE WERKNEMER  
00032 - BRIEVENBUS VAN DE WERKNEMER  
00033 - POSTCODE VAN DE WERKNEMER  
00034 - GEMEENTE VAN DE WERKNEMER  
00035 - LANDCODE VAN DE WERKNEMER  
00119 - NATIONALITEIT VAN DE WERKNEMER  
00615 - REFERENTIE GEBRUIKER - NATUURLIJKE PERSOON

**GELINKTE BLOKKEN:**

90063 - Link met werknemerslijn

**MIN. KARDINALITEIT:**

1

**MAX. KARDINALITEIT:**

1

**AANWEZIGHEID**

**\*VOORWAARDE:**

ONMISBAAR

**\*EXTRA BEPERKINGEN:**

Het adres kan ingevuld worden om op de resulterende PDF afgedrukt te worden.

**FOUTCODE OP ONTVANGSTBEWIJS:**

| Foutbeschrijving  | Foutcode  | Ernst fout |
|---|-----------|------------|
| Niet aanwezig   | 90017-001 | B          |
| Fout op volgorde  | 90017-091 | B          |
| Niet identificeerbaar   | 90017-151 | B          |
| Geen geldige werkrelatie gevonden voor de opgegeven periode of datum. | 90017-152 | B          |

BLOKNUMMER: 90022

VERSIE: 2023/1

PUBLICATIEDATUM: 28/02/2023

**Adres**  
(XML label : Address)

**BESCHRIJVING:** Functioneel blok dat toelaat een adres volledig te specificeren.

**INHOUD (ZONES):**  
00517 - STRAAT  
00518 - NUMMER VAN HET ADRES  
00519 - BRIEVENBUS  
00520 - POSTCODE  
00522 - GEMEENTE  
00523 - LANDCODE

**GELINKTE BLOKKEN:**

**MIN. KARDINALITEIT:** 0  
**MAX. KARDINALITEIT:** 1

**AANWEZIGHEID**  
**\*VOORWAARDE:** Verplicht indien het blok "Communicatie" niet aanwezig is  
**\*EXTRA BEPERKINGEN:**

**FOUTCODE OP ONTVANGSTBEWIJS:**

| Foutbeschrijving | Foutcode  | Ernst fout |
|------------------|-----------|------------|
| Fout op volgorde | 90022-091 | B          |

BLOKNUMMER: 90030

VERSIE: 2023/1

PUBLICATIEDATUM: 28/02/2023

**Berekeningsbasis - bijzondere omstandigheden**  
(XML label : ExceptSituationCalculBase)

**BESCHRIJVING:**

Functioneel blok dat toelaat informatie te geven over situaties die afwijken van de tewerkstellingsgegevens.

**INHOUD (ZONES):**

00554 - GEMIDDELD AANTAL UREN PER WEEK VAN DE BETROKKEN WERKNEMER - BIJZONDERE OMSTANDIGHEDEN  
00393 - AANTAL DAGEN PER WEEK VAN DE ARBEIDSREGELING - BIJZONDERE OMSTANDIGHEDEN

**GELINKTE BLOKKEN:**

MIN. KARDINALITEIT:

0

MAX. KARDINALITEIT:

1

**AANWEZIGHEID**

\*VOORWAARDE:

VERPLICHT indien de zone 01095 (Code werkschema) de waarde '03' of '14' bevat én de referentemaand na juni 2020 gelegen is.

\*EXTRA BEPERKINGEN:

**FOUTCODE OP ONTVANGSTBEWIJS:**

| Foutbeschrijving | Foutcode  | Ernst fout |
|------------------|-----------|------------|
| Fout op volgorde | 90030-091 | B          |
| Niet aanwezig    | 90030-001 | B          |
| Verboden         | 90030-005 | B          |



BLOKNUMMER: 90036

VERSIE: 2023/1

PUBLICATIEDATUM: 28/02/2023

**Commentaar bij de aangifte**  
**(XML label : CommentDeclaration)**

**BESCHRIJVING:** Functioneel blok dat toelaat commentaar bij de aangifte op te geven.

**INHOUD (ZONES):** 00126 - ZONE VRIJE TEKST

**GELINKTE BLOKKEN:**

**MIN. KARDINALITEIT:** 0

**MAX. KARDINALITEIT:** 1

**AANWEZIGHEID**

**\*VOORWAARDE:** FACULTATIEF

**\*EXTRA BEPERKINGEN:**

**FOUTCODE OP ONTVANGSTBEWIJS:**

| Foutbeschrijving | Foutcode  | Ernst fout |
|------------------|-----------|------------|
| Fout op volgorde | 90036-091 | B          |

BLOKNUMMER: 90037

VERSIE: 2023/1

PUBLICATIEDATUM: 28/02/2023

**Commentaar werkrooster**  
(XML label : CommentWorkGrid)

**BESCHRIJVING:**

Functioneel blok dat toelaat commentaar bij het werkrooster op te geven.

**INHOUD (ZONES):**

00103 - COMMENTAARZONE MET BETREKKING TOT HET WERKROOSTER

**GELINKTE BLOKKEN:**

MIN. KARDINALITEIT:  
MAX. KARDINALITEIT:

0  
1

**AANWEZIGHEID**

\*VOORWAARDE:

Kardinaliteit 1: VERPLICHT indien de prestaties niet duidelijk kunnen worden verdeeld in uren.

\*EXTRA BEPERKINGEN:

**FOUTCODE OP ONTVANGSTBEWIJS:**

| Foutbeschrijving | Foutcode  | Ernst fout |
|------------------|-----------|------------|
| Niet aanwezig    | 90037-001 | B          |
| Fout op volgorde | 90037-091 | B          |

BLOKNUMMER: 90059

VERSIE: 2023/1

PUBLICATIEDATUM: 28/02/2023

**Formulier**  
**(XML label : Form)**

**BESCHRIJVING:**

Functioneel blok dat toelaat een formulier aan te geven.

**INHOUD (ZONES):**

00296 - IDENTIFICATIE VAN HET FORMULIER  
00218 - DATUM VAN CREATIE VAN HET FORMULIER  
00299 - PRECIES UUR VAN CREATIE VAN HET FORMULIER  
00110 - STATUS VAN HET ATTEST  
00297 - TYPE VAN HET FORMULIER

**GELINKTE BLOKKEN:**

90257 - Gegevens van de contactpersoon; 90171 - Informatie van de aangifte; 90064 - Identificatie risico; 90082 - Referentie; 90067 - Link met aangifte werkgever; 90168 - Link met werkgeversaangifte PPL

**MIN. KARDINALITEIT:**

1

**MAX. KARDINALITEIT:**

\*

**AANWEZIGHEID**

**\*VOORWAARDE:**

ONSMISBAAR

**\*EXTRA BEPERKINGEN:**

**FOUTCODE OP ONTVANGSTBEWIJS:**

| Foutbeschrijving                                  | Foutcode  | Ernst fout |
|---|-----------|------------|
| Niet aanwezig                                     | 90059-001 | B          |
| Fout op volgorde                                  | 90059-091 | B          |
| Bepaling tijdsindicatie sociaal risico onmogelijk | 90059-452 | B          |
| Niet verwerkbaar formulier                        | 90059-163 | B          |

BLOKNUMMER: 90060

VERSIE: 2023/1

PUBLICATIEDATUM: 28/02/2023

**Werkrooster**  
(XML label : WorkGrid)

**BESCHRIJVING:** Functioneel blok dat toelaat de gegevens van het werkrooster aan te geven.

**INHOUD (ZONES):**

**GELINKTE BLOKKEN:** 90065 - Aanduiding van de dagen en uren; 90037 - Commentaar werkrooster

**MIN. KARDINALITEIT:** 0

**MAX. KARDINALITEIT:** 1

**AANWEZIGHEID**

**\*VOORWAARDE:** VERPLICHT INDIEN de referentemaand vóór 2016 ligt.  
VERBODEN in alle andere gevallen.

**\*EXTRA BEPERKINGEN:**

**FOUTCODE OP ONTVANGSTBEWIJS:**

| Foutbeschrijving | Foutcode  | Ernst fout |
|------------------|-----------|------------|
| Niet aanwezig    | 90060-001 | B          |
| Verboden         | 90060-005 | B          |
| Fout op volgorde | 90060-091 | B          |

|                   |                |                             |
|-------------------|----------------|-----------------------------|
| BLOKNUMMER: 90063 | VERSIE: 2023/1 | PUBLICATIEDATUM: 28/02/2023 |
|-------------------|----------------|-----------------------------|

**Link met werknemerslijn**  
(XML label : *WorkerRecordLink*)

**BESCHRIJVING:** Functioneel blok dat toelaat de gegevens in verband met de link met een werknemerslijn aan te geven.

**INHOUD (ZONES):** 00036 - WERKGEVERSCATEGORIE  
00037 - WERKNEMERSKENGETAL

**GELINKTE BLOKKEN:** 90068 - Link met tewerkstelling werknemerslijn

**MIN. KARDINALITEIT:** 0  
**MAX. KARDINALITEIT:** 1

**AANWEZIGHEID**  
**\*VOORWAARDE:** VERPLICHT INDIEN geen annulerende aangifte.  
VERBODEN in alle andere gevallen.

**\*EXTRA BEPERKINGEN:** Een gegeven combinatie werkgeverscategorie / werknemerskengetal mag slechts één keer voorkomen per natuurlijk persoon.

**FOUTCODE OP ONTVANGSTBEWIJS:**

| Foutbeschrijving | Foutcode  | Ernst fout |
|------------------|-----------|------------|
| Niet aanwezig    | 90063-001 | B          |
| Verboden         | 90063-005 | B          |
| Fout op volgorde | 90063-091 | B          |

BLOKNUMMER: 90064

VERSIE: 2023/1

PUBLICATIEDATUM: 28/02/2023

**Identificatie risico**  
**(XML label : Riskidentification)**

**BESCHRIJVING:** Functioneel blok dat toelaat het risico te identificeren.

**INHOUD (ZONES):** 00430 - IDENTIFICATIE VAN HET RISICO

**GELINKTE BLOKKEN:**

**MIN. KARDINALITEIT:** 1

**MAX. KARDINALITEIT:** 1

**AANWEZIGHEID**

**\*VOORWAARDE:** ONMISBAAR

**\*EXTRA BEPERKINGEN:**

**FOUTCODE OP ONTVANGSTBEWIJS:**

| Foutbeschrijving | Foutcode  | Ernst fout |
|------------------|-----------|------------|
| Niet aanwezig    | 90064-001 | B          |
| Fout op volgorde | 90064-091 | B          |

BLOKNUMMER: 90065

VERSIE: 2023/1

PUBLICATIEDATUM: 28/02/2023

**Aanduiding van de dagen en uren**  
(XML label : IndicationDaysAndHours)

**BESCHRIJVING:** Functioneel blok dat toelaat de aanduiding van de dagen en uren van het werkrooster op te geven.

**INHOUD (ZONES):** 00101 - AANDUIDING VAN DE DAGEN MET BETREKKING TOT HET WERKROOSTER  
00102 - AANTAL UREN MET BETREKKING TOT HET WERKROOSTER

**GELINKTE BLOKKEN:**

**MIN. KARDINALITEIT:** 0  
**MAX. KARDINALITEIT:** 28

**AANWEZIGHEID**  
**\*VOORWAARDE:**

Cardinaliteit 7 : VERPLICHT indien de prestaties eenduidig kunnen worden verdeeld in uren volgens werkrooster 1  
Cardinaliteit 14 : VERPLICHT indien de prestaties eenduidig kunnen worden verdeeld in uren volgens werkrooster 2  
Cardinaliteit 21 : VERPLICHT indien de prestaties eenduidig kunnen worden verdeeld in uren volgens werkrooster 3  
Cardinaliteit 28 : VERPLICHT indien de prestaties eenduidig kunnen worden verdeeld in uren volgens werkrooster 4

**\*EXTRA BEPERKINGEN:**

**FOUTCODE OP ONTVANGSTBEWIJS:**

| Foutbeschrijving           | Foutcode  | Ernst fout |
|----------------------------|-----------|------------|
| Niet aanwezig              | 90065-001 | B          |
| Te veel identieke gevallen | 90065-006 | B          |
| Fout op volgorde           | 90065-091 | B          |

BLOKNUMMER: 90067

VERSIE: 2023/1

PUBLICATIEDATUM: 28/02/2023

**Link met aangifte werkgever**  
(XML label : EmployerDeclarationLink)

**BESCHRIJVING:**

Functioneel blok dat toelaat de gegevens van de link met de werkgeversaangifte aan te geven.

**INHOUD (ZONES):**

00011 - RSZ-NUMMER  
00012 - NOTIE CURATELE  
00014 - ONDERNEMINGSNUMMER

**GELINKTE BLOKKEN:**

90017 - Natuurlijke persoon

**MIN. KARDINALITEIT:**  
**MAX. KARDINALITEIT:**

0  
1

**AANWEZIGHEID**

**\*VOORWAARDE:**

Kardinaliteit 1 : VERPLICHT INDIEN de aangifte een werkgever aangesloten bij RSZ betreft, de provinciale en plaatselijke besturen inbegrepen indien het kwartaal van de aangifte groter of gelijk is aan 20221.

**\*EXTRA BEPERKINGEN:**

**FOUTCODE OP ONTVANGSTBEWIJS:**

| Foutbeschrijving      | Foutcode  | Ernst fout |
|-----------------------|-----------|------------|
| Fout op volgorde      | 90067-091 | B          |
| Niet identificeerbaar | 90067-151 | B          |
| Verboden              | 90067-005 | B          |



BLOKNUMMER: 90068

VERSIE: 2023/1

PUBLICATIEDATUM: 28/02/2023

**Link met tewerkstelling werknemerslijn**  
(XML label : OccupationLink)

**BESCHRIJVING:** Functioneel blok dat toelaat de gegevens in verband met de link met een tewerkstelling aan te geven.

**INHOUD (ZONES):**

- 00044 - DATUM WAAROP DE TEWERKSTELLING BEGINT
- 00045 - DATUM WAAROP DE TEWERKSTELLING EINDIGT
- 00046 - NUMMER VAN PARITAIR COMITÉ
- 00047 - AANTAL DAGEN PER WEEK VAN DE ARBEIDSREGELING
- 00048 - GEMIDDELD AANTAL UREN PER WEEK VAN DE WERKNEMER
- 00049 - GEMIDDELD AANTAL UREN PER WEEK VAN DE MAATPERSOON
- 00053 - STATUUT VAN DE WERKNEMER
- 00054 - NOTIE GEPENSIONEERD
- 00055 - TYPE LEERLING
- 00050 - TYPE ARBEIDSOVEREENKOMST
- 00056 - BEZOLDIGINGSWIJZE

**GELINKTE BLOKKEN:** 90404 - Kenmerken van de tewerkstelling; 90030 - Berekeningsbasis - bijzondere omstandigheden;  
90078 - Maandelijks aangifte jeugd- of seniorvakantie uitkering

**MIN. KARDINALITEIT:** 1  
**MAX. KARDINALITEIT:** 1

**AANWEZIGHEID**  
**\*VOORWAARDE:** ONMISBAAR  
**\*EXTRA BEPERKINGEN:**

**FOUTCODE OP ONTVANGSTBEWIJS:**

| Foutbeschrijving   | Foutcode  | Ernst fout |
|--|-----------|------------|
| Niet aanwezig  | 90068-001 | B          |
| Fout op volgorde   | 90068-091 | B          |
| Prestatiebreuk ongeldig  | 90068-244 | B          |
| Toekenning van een tewerkstellingsnummer onmogelijk. Gegevens incoherent | 90068-159 | B          |

BLOKNUMMER: 90074

VERSIE: 2023/1

PUBLICATIEDATUM: 28/02/2023

**Aard van de dag**  
(XML label : NatureOfDay)

**BESCHRIJVING:**

Functioneel blok dat toelaat de gegevens over de aard van de dagen aan te geven.

**INHOUD (ZONES):**

00178 - AANDUIDING VAN DE DAG  
00179 - CODE AARD VAN DE DAG  
00180 - AANTAL UREN  
01187 - AANDUIDING HALVE DAG

**GELINKTE BLOKKEN:**

**MIN. KARDINALITEIT:**

1

**MAX. KARDINALITEIT:**

62

**AANWEZIGHEID**

**\*VOORWAARDE:**

Verplicht indien het een (halve) dag betreft waarvoor een code aard van de dag moet worden meegedeeld.

**\*EXTRA BEPERKINGEN:**

Er kunnen maximum 2 verschillende codes aard van de dag op dezelfde datum voorkomen of m.a.w. maximum 2 zones "aanduiding van de dag" met dezelfde datum, met elk een verschillende code "aard van de dag".

**FOUTCODE OP ONTVANGSTBEWIJS:**

| Foutbeschrijving           | Foutcode  | Ernst fout |
|----------------------------|-----------|------------|
| Niet aanwezig              | 90074-001 | B          |
| Te veel identieke gevallen | 90074-006 | B          |
| Fout op volgorde           | 90074-091 | B          |

BLOKNUMMER: 90077

VERSIE: 2023/1

PUBLICATIEDATUM: 28/02/2023

**Referteperiode**  
(XML label : ReferencePeriod)

**BESCHRIJVING:** Functioneel blok dat toelaat de referteperiode aan te geven.

**INHOUD (ZONES):** 00074 - DATUM WAAROP DE REFERTEPERIODE BEGINT  
00075 - DATUM WAAROP DE REFERTEPERIODE EINDIGT

**GELINKTE BLOKKEN:** 90074 - Aard van de dag

**MIN. KARDINALITEIT:** 1  
**MAX. KARDINALITEIT:** 1

**AANWEZIGHEID**  
**\*VOORWAARDE:** ONMISBAAR  
**\*EXTRA BEPERKINGEN:**

**FOUTCODE OP ONTVANGSTBEWIJS:**

| Foutbeschrijving | Foutcode  | Ernst fout |
|------------------|-----------|------------|
| Niet aanwezig    | 90077-001 | B          |
| Fout op volgorde | 90077-091 | B          |

BLOKNUMMER: 90078

VERSIE: 2023/1

PUBLICATIEDATUM: 28/02/2023

**Maandelijkse aangifte Jeugd- of seniorvakantie uitkering**  
(XML label : MonthlyDclYoungHolidays)

**BESCHRIJVING:**

Functioneel blok dat toelaat de specifieke gegevens van de maandelijkse aangifte uren jeugdvakantie of de maandelijkse aangifte uren seniorvakantie aan te geven.

**INHOUD (ZONES):**

**GELINKTE BLOKKEN:**

90060 - Werkrooster; 90077 - Referteperiode; 90010 - Detail vakantie-uren; 90036 - Commentaar bij de aangifte

**MIN. KARDINALITEIT:**

1

**MAX. KARDINALITEIT:**

1

**AANWEZIGHEID**

**\*VOORWAARDE:**

ONMISBAAR

**\*EXTRA BEPERKINGEN:**

**FOUTCODE OP ONTVANGSTBEWIJS:**

| Foutbeschrijving | Foutcode  | Ernst fout |
|------------------|-----------|------------|
| Niet aanwezig    | 90078-001 | B          |
| Fout op volgorde | 90078-091 | B          |

|                   |                |                             |
|-------------------|----------------|-----------------------------|
| BLOKNUMMER: 90082 | VERSIE: 2023/1 | PUBLICATIEDATUM: 28/02/2023 |
|-------------------|----------------|-----------------------------|

**Referentie**  
(XML label : Reference)

**BESCHRIJVING:** Functioneel blok dat toelaat referenties te preciseren in verband met één of meer formulieren; een formulier kan een originele DmfA-aangifte zijn, een wijzigende DmfA-aangifte, een ASR, een aanvraag van inlichtingen, een Dimona aangifte, enz.

**INHOUD (ZONES):** 00221 - TYPE VAN DE REFERENTIE  
00298 - HERKOMST VAN DE REFERENTIE  
00222 - REFERENTIENUMMER

**GELINKTE BLOKKEN:**

**MIN. KARDINALITEIT:** 0  
**MAX. KARDINALITEIT:** 3

**AANWEZIGHEID**  
**\*VOORWAARDE:** Kardinaliteit 0 ... 2 indien 00110 Status van het attest = "0" (Origineel) Kardinaliteit 1 ... 3 indien 00110 Status van het attest = "1" (Wijziging) of "3" (Annulatie). In dit geval is alleen één blok referentie nodig met als waarde "3" voor de zone 00221 - TYPE VAN DE REFERENTIE en met als waarde "2" voor de zone 00298 - HERKOMST VAN DE REFERENTIE.

**\*EXTRA BEPERKINGEN:**

- Per referentietype mag slechts één blok 'Referentie' dat een ticketnummer is, aangegeven worden.
- Indien de 'status van het attest' een 'wijziging van een papieren origineel' is, mag geen enkel blok 'Referentie' met een ticketnummer aangegeven worden.
- Indien de 'status van het attest' een 'wijziging' of een 'annulatie' is, moet juist één blok 'Referentie' met een ticketnummer en referentietype '3' aangegeven worden. In geen enkele andere situatie mag soortgelijke referentie aangegeven worden.

**FOUTCODE OP ONTVANGSTBEWIJS:**

| Foutbeschrijving           | Foutcode  | Ernst fout |
|----------------------------|-----------|------------|
| Fout op volgorde           | 90082-091 | B          |
| Niet aanwezig              | 90082-001 | B          |
| Te veel identieke gevallen | 90082-006 | B          |
| Verboden                   | 90082-005 | B          |

BLOKNUMMER: 90121

VERSIE: 2023/1

PUBLICATIEDATUM: 28/02/2023

**WECH010**  
(XML label : WECH010)

**BESCHRIJVING:** Root van de XML-boodschap die toelaat aangiften van dit scenario te doen.

**INHOUD (ZONES):**

**GELINKTE BLOKKEN:** 90059 - Formulier

**MIN. KARDINALITEIT:** 1

**MAX. KARDINALITEIT:** 1

**AANWEZIGHEID**

**\*VOORWAARDE:** ONMISBAAR

**\*EXTRA BEPERKINGEN:**

**FOUTCODE OP ONTVANGSTBEWIJS:**

| Foutbeschrijving | Foutcode  | Ernst fout |
|------------------|-----------|------------|
| Fout op volgorde | 90121-091 | B          |

BLOKNUMMER: 90168

VERSIE: 2023/1

PUBLICATIEDATUM: 28/02/2023

**Link met werkgeversaangifte PPL**  
(XML label : NOSSLPAEmployerDeclarationLink)

**BESCHRIJVING:** Functioneel blok dat toelaat de gegevens van de link met de werkgeversaangifte PPL aan te geven.

**INHOUD (ZONES):** 00109 - PPL NUMMER  
00014 - ONDERNEMINGSNUMMER

**GELINKTE BLOKKEN:** 90017 - Natuurlijke persoon

**MIN. KARDINALITEIT:** 0  
**MAX. KARDINALITEIT:** 1

**AANWEZIGHEID**  
**\*VOORWAARDE:** Kardinaliteit 1: 1 VERPLICHT indien de aangifte een provinciaal en/of plaatselijk bestuur tot en met 20214 betreft.

**\*EXTRA BEPERKINGEN:**

**FOUTCODE OP ONTVANGSTBEWIJS:**

| Foutbeschrijving      | Foutcode  | Ernst fout |
|-----------------------|-----------|------------|
| Fout op volgorde      | 90168-091 | B          |
| Niet identificeerbaar | 90168-151 | B          |
| Verboden              | 90168-005 | B          |

BLOKNUMMER: 90171

VERSIE: 2023/1

PUBLICATIEDATUM: 28/02/2023

**Informatie van de aangifte**  
(XML label : DclInformation)

**BESCHRIJVING:** Functioneel blok dat toelaat informatie bij de aangifte te preciseren.

**INHOUD (ZONES):** 00156 - TAALKEUZE PDF

**GELINKTE BLOKKEN:**

**MIN. KARDINALITEIT:** 1

**MAX. KARDINALITEIT:** 1

**AANWEZIGHEID**

**\*VOORWAARDE:** ONMISBAAR

**\*EXTRA BEPERKINGEN:**

**FOUTCODE OP ONTVANGSTBEWIJS:**

| Foutbeschrijving | Foutcode  | Ernst fout |
|------------------|-----------|------------|
| Niet aanwezig    | 90171-001 | B          |
| Fout op volgorde | 90171-091 | B          |



BLOKNUMMER: 90257

VERSIE: 2023/1

PUBLICATIEDATUM: 28/02/2023

**Gegevens van de contactpersoon**  
**(XML label : CoordinatesContactPerson)**

**BESCHRIJVING:** Functioneel blok dat toelaat de gegevens van de contactpersoon aan te geven.

**INHOUD (ZONES):** 00726 - NAAM  
00727 - VOORNAAM

**GELINKTE BLOKKEN:** 90258 - Communicatie; 90022 - Adres

**MIN. KARDINALITEIT:** 0  
**MAX. KARDINALITEIT:** 1

**AANWEZIGHEID**  
**\*VOORWAARDE:** Facultatief  
**\*EXTRA BEPERKINGEN:**

**FOUTCODE OP ONTVANGSTBEWIJS:**

| Foutbeschrijving | Foutcode  | Ernst fout |
|------------------|-----------|------------|
| Fout op volgorde | 90257-091 | B          |
| Geen gegevens    | 90257-134 | B          |

|                   |                |                             |
|-------------------|----------------|-----------------------------|
| BLOKNUMMER: 90258 | VERSIE: 2023/1 | PUBLICATIEDATUM: 28/02/2023 |
|-------------------|----------------|-----------------------------|

**Communicatie**  
(XML label : Communication)

**BESCHRIJVING:** Functioneel blok dat toelaat de informatie inzake communicatie aan te geven.

**INHOUD (ZONES):** 00677 - TELEFOONNUMMER  
00636 - GSM-NUMMER  
00678 - FAXNUMMER  
00637 - E-MAILADRES

**GELINKTE BLOKKEN:**

**MIN. KARDINALITEIT:** 0  
**MAX. KARDINALITEIT:** 1

**AANWEZIGHEID**  
**\*VOORWAARDE:** Verplicht indien het blok "Adres" niet aanwezig is  
**\*EXTRA BEPERKINGEN:**

**FOUTCODE OP ONTVANGSTBEWIJS:**

| Foutbeschrijving | Foutcode  | Ernst fout |
|------------------|-----------|------------|
| Fout op volgorde | 90258-091 | B          |

BLOKNUMMER: 90404

VERSIE: 2023/1

PUBLICATIEDATUM: 28/02/2023

**Kenmerken van de tewerkstelling**  
**(XML label : OccupationFeatures)**

**BESCHRIJVING:**

Bijkomende kenmerken van de tewerkstelling.

**INHOUD (ZONES):**

00769 - ONDERBREKING VAN DE TEWERKSTELLING  
00770 - DEELTIJDSE TEWERKSTELLING - OVERSCHRIJDING VAN DE GEMIDDELDE  
WEKELIJKSE ARBEIDSDUUR  
01095 - CODE WERKSHEMA

**GELINKTE BLOKKEN:**

**MIN. KARDINALITEIT:**

0

**MAX. KARDINALITEIT:**

1

**AANWEZIGHEID**

**\*VOORWAARDE:**

VERPLICHT INDIEN de referentemaand na 2015 ligt.  
VERBODEN in alle andere gevallen.

**\*EXTRA BEPERKINGEN:**

**FOUTCODE OP ONTVANGSTBEWIJS:**

| Foutbeschrijving | Foutcode  | Ernst fout |
|------------------|-----------|------------|
| Niet aanwezig    | 90404-001 | B          |
| Verboden         | 90404-005 | B          |
| Fout op volgorde | 90404-091 | B          |