

Glossaire Chomage - Werkloosheid: scenario 3 - ONEM 1

Mise à jour de la version

Version: 2003/3

Date de publication: 28/08/2003

Date de mise en production: 01/10/2003

Liste des modifications

Page de garde

Page de garde:

Introduction

Introduction: Introduction modifiée.

Glossaire

90017 - Personne physique

00033 - CODE POSTAL DU TRAVAILLEUR: Domaine de définition modifié; Anomalie/Accusé modifiée;

00034 - COMMUNE DU TRAVAILLEUR: Anomalie/Accusé modifiée;

00615 - RÉFÉRENCE UTILISATEUR - PERSONNE PHYSIQUE: Zone créée;

90068 - Lien occupation

00044 - DATE DE DÉBUT DE L'OCCUPATION: Anomalie/Accusé modifiée;

00045 - DATE DE FIN DE L'OCCUPATION: Anomalie/Accusé modifiée;

00046 - NUMÉRO DE COMMISSION PARITAIRE: Domaine de définition modifié; Anomalie/Accusé modifiée;

00047 - NOMBRE DE JOURS PAR SEMAINE DU RÉGIME DE TRAVAIL: Domaine de définition modifié;

90069 - Lieu de travail

00137 - CODE POSTAL - LOCALISATION DE L'OCCUPATION: Domaine de définition modifié;

Anomalie/Accusé modifiée;

00139 - COMMUNE - LOCALISATION DE L'OCCUPATION: Anomalie/Accusé modifiée;

90082 - Référence

00221 - TYPE DE LA RÉFÉRENCE: Domaine de définition modifié;

90189 - Etablissement scolaire

00505 - CODE POSTAL DE L'ÉTABLISSEMENT SCOLAIRE: Domaine de définition modifié;

Anomalie/Accusé modifiée;

00506 - COMMUNE DE L'ÉTABLISSEMENT SCOLAIRE: Anomalie/Accusé modifiée;

Annexe

2 - Liste des codes travailleurs pour lesquels des cotisations sont dues: Annexe modifiée.

11 - Identification du formulaire: Annexe modifiée.

12 - Identification du risque: Annexe modifiée.

28 - Liste des codes travailleurs pour lesquels des cotisations sont dues APL: Annexe modifiée.

29 - Liste des indices des différentes catégories d'employeurs APL: Annexe modifiée.

Bloc fonctionnel

90017 - Personne physique: Zone ajoutée;

90059 - Formulaire: Anomalie/Accusé modifiée;

90190 - Déclaration de début de travail à temps partiel avec maintien des droits - Enseignement: Bloc fonctionnel créé;

Chomage - Werkloosheid: scenario 3 - ONEM 1 - Introduction

Version: 2003/3

Date de publication:

28/08/2003

L'introduction est modifiée

Contenu de l'introduction: 



Erd_FR.pdf Schéma DRS Chômage scénario03 Enseignement -



Schéma DRS Chômage scénario03 - v9 Schéma DRS sans mini - v9.1



information générale sur les contrôle DRS - XI

La modélisation des données : généralités

La mise en place un système d'information automatisé nécessite deux phases préparatoires :

- [1] Conception logique (analyse des données) : on analyse les informations qui seront représentées et intégrées dans la base de données. Cette analyse doit permettre de définir **un modèle conceptuel** des données.
- [2] Conception physique (implémentation du modèle) : on choisit un système opérationnel de base de données et on traduit le modèle conceptuel en un modèle opérationnel.

Le modèle conceptuel (dont le plus utilisé actuellement est le modèle entité/relation) est une représentation graphique et synthétique du résultat de l'analyse des données. Ce modèle structure les relations entre les différentes entités (ex. travailleur et employeur) et les attributs de chaque entité (ex. nom, prénom, ...). Il permet ainsi de représenter le schéma de la base de données et son domaine de définition (valeurs admises, contraintes d'intégrité, ...). Le modèle conceptuel est une aide indispensable à la constitution d'une base de données efficiente.

Lorsqu'on réalise une analyse conceptuelle de données, on doit tout d'abord se choisir une méthodologie. Cette méthodologie doit permettre d'étudier le système d'information de manière à en extraire :

- les entités (ou appelées également "record", "segment", "objet", ...)
- les attributs (ou appelés également "données", "champ", "item", "élément", "variable",.....)
- les relations entre les entités (ou appelées également "set", "chaîne", "relationship",...)

Pour bien comprendre et lire un diagramme "entité-relation", qui est la représentation graphique du résultat de l'analyse des données, nous proposons tout d'abord de définir certains concepts de base. Ensuite, nous exposerons le mode de représentation graphique qui sera utilisé.

1. les concepts de base

Ce qu'il est indispensable de savoir peut se résumer en 7 points :

1. **Un ensemble de données est composé de données élémentaires** reliées entre elles. Si une donnée est construite à partir d'autres données, on parle de **données de groupe ou structure de données**. D'autres données ne peuvent être scindées sans perdre leur signification, on parle alors de **données élémentaires**. Une donnée élémentaire peut apparaître dans plusieurs groupes de données (dans plusieurs structures de données).

Exemple: donnée élémentaire : "rue", "code postal", ...
structure de donnée : "adresse" (car composée de "rue", "numéro", ...)

2. **Une entité contient des données appartenant à un même ensemble logique.**

Exemple : l'entité "PERSONNE PHYSIQUE" contient des données telles que nom, prénom, adresse, L'entité "EMPLOYEUR", contient des données telles que numéro d'immatriculation, dénomination, adresse,

3. **Les attributs sont des données qui caractérisent une entité.** Chaque entité se compose d'un identifiant (ou clé primaire) et de 1 ou plusieurs attributs. Dans une base de données, une entité est un type d'enregistrement de la base de données tandis que l'attribut est une des composantes de l'entité.

4. Les **données-clé (ou identifiants)** sont des données ou groupes de données permettant d'identifier de manière unique une occurrence d'une entité.

Exemple : l'entité "PERSONNE PHYSIQUE" aura comme donnée-clé le numéro national et comme occurrence 999999999-99.

5. **Un attribut peut prendre une ou plusieurs valeurs** ou groupes de valeurs : la combinaison des valeurs attribuées aux attributs d'une entité constitue les **occurrences de l'entité**. En général, chaque entité possède plusieurs occurrences.

Exemple : l'entité "PERSONNE PHYSIQUE" aura comme attributs : Numéro national, Nom, prénom, date de naissance, lieu de naissance, nationalité, profession,etc. Pour un enregistrement particulier, l'occurrence sera 999999999-99, Dupond, Jean, 99/99/99, Bruxelles, Belge, informaticien, Dans le tableau ci-dessous, la 1ère ligne donne les attributs de l'entité Personne Physique et les lignes suivantes les occurrences, c'ad les valeurs qui s'y rapportent.

NISS	Nom	Prénom	Date de naissance	Lieu de naissance	Nationalité	Profession
999999999-99	Dupond	Jean	99/99/99	Bruxelles	Belge	Informaticien
888888888-88	Durand	Jules	88/88/88	Paris	Français	Technicien

6. **Une dépendance fonctionnelle constitue le lien qui permet d'unir diverses données au sein d'une même entité.** Pour chaque donnée d'un document, on se pose la question suivante : "Y-a-t-il un lien direct entre la donnée examinée et la clé?" Si la réponse est "OUI", on peut dire qu'il y a une dépendance fonctionnelle entre la donnée et la clé.

Exemples : donnée de groupe ou structure de donnée = "Adresse"
 donnée élémentaire = nom de la rue, code postal, ...
 donnée-clé = numéro national

7. **Des entités peuvent présenter des relations réciproques.** Il existe donc dans un système d'information des relations entre entités et les relations significatives devront être exprimées.

2. Le diagramme entité-relation

Pour comprendre et lire un diagramme (et dans le cas qui nous occupe aujourd'hui, le modèle "entité-relation"), il faut tout d'abord connaître les symboles qui sont utilisés:

1. L' "Entity" représente un ensemble de choses, de données dont les occurrences jouent un rôle pertinent dans le système d'information. Comme certaines entités sont particulières, on a prévu de les représenter différemment. Ainsi, la "simple" entité est représentée par un rectangle:

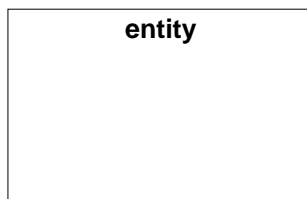

2. L' "Associative entity" qui est une entité particulière car elle indique qu'il existe un groupe d'associations (du monde réel) entre les entités :

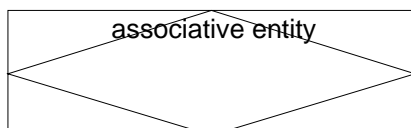

3. Une "simple" association entre deux entités peut être représentée avec une flèche, comme présentée ci-dessous. On utilise l' "associate entity" (voir ci-avant) lorsqu'on veut associer des attributs à la relation ou encore lorsque la relation agit comme une entité dans d'autres relations.

1 1..*

Comme expliqué plus haut, nous avons différents types de relations entre les entités. Ces relations devront donc être représentés par des flèches différentes. Elles sont les suivantes :

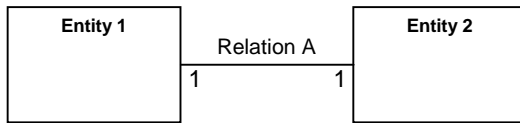

Relation A : l'entity 1 est associée à UNE et SEULEMENT UNE entity 2 (relation 1 à 1)

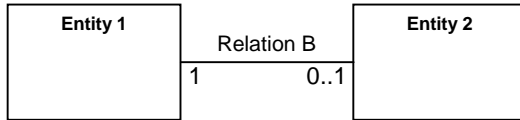

Relation B : l'entity 1 est associée à ZERO ou UNE entity 2 (relation 1 à 1 ou pas d'association)

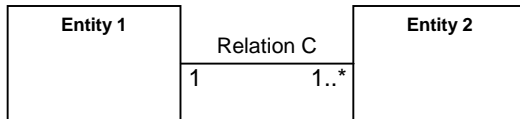

Relation C : l'entity 1 est associée à UNE ou PLUSIEURS entity 2 (relation 1 à 1 ou 1 à n)

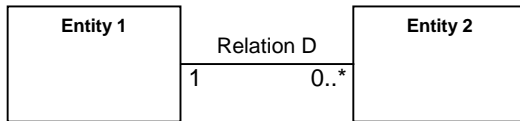

Relation D : l'entity 1 est associée à ZERO, UNE ou PLUSIEURS entity 2 (relation 1 à 0 ou 1 à 1 ou 1 à n)

Diagramme de classe pour la DRS, secteur chômage, scénario 3 ("Déclaration de début de travail à temps partiel avec maintien des droits") pour l'enseignement.
Cette déclaration de risque est une déclaration sans mini Dmfa, ce diagramme montre spécifiquement la partie du risque social.
Cependant, le lecteur peut voir le lien avec les blocs identifiants la déclaration sans mini c-à-d avec le bloc Lien Occupation.
Pour plus d'information au niveau des blocs identifiant une déclaration sans mini, vous devez vous référer au diagramme intitulé: Déclaration de risque sans mini.



Diagramme de classe pour la DRS, secteur chômage, scénario 3 ("Déclaration de début de travail à temps partiel avec maintien des droits")
 Cette déclaration de risque est une déclaration sans mini Dmfa, ce diagramme montre spécifiquement la partie du risque social.
 Cependant, le lecteur peut voir le lien avec les blocs identifiants la déclaration sans mini càd avec le bloc Lien Occupation.
 Pour plus d'information les blocs identifiant une déclaration sans mini, vous devez vous référer au diagramme intitulé: Déclaration de risque sans mini.



Ce schéma représente l'ensemble des blocs devant figurer dans un formulaire DRS sans mini-Dmfa.
 Ce schéma n'est pas d'application pour les secteurs accidents du travail et maladies professionnelles. Vous devez vous référer au schéma spécifique pour ces secteurs.

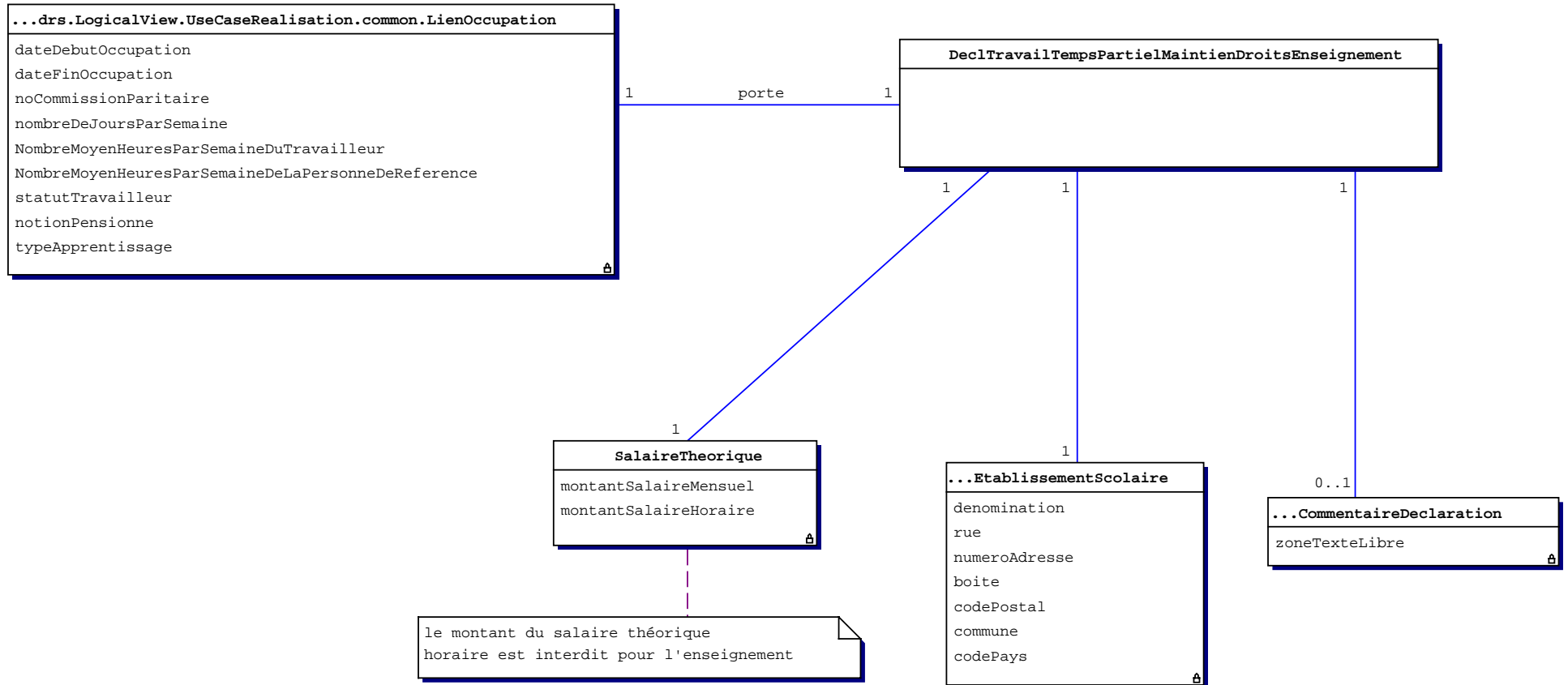
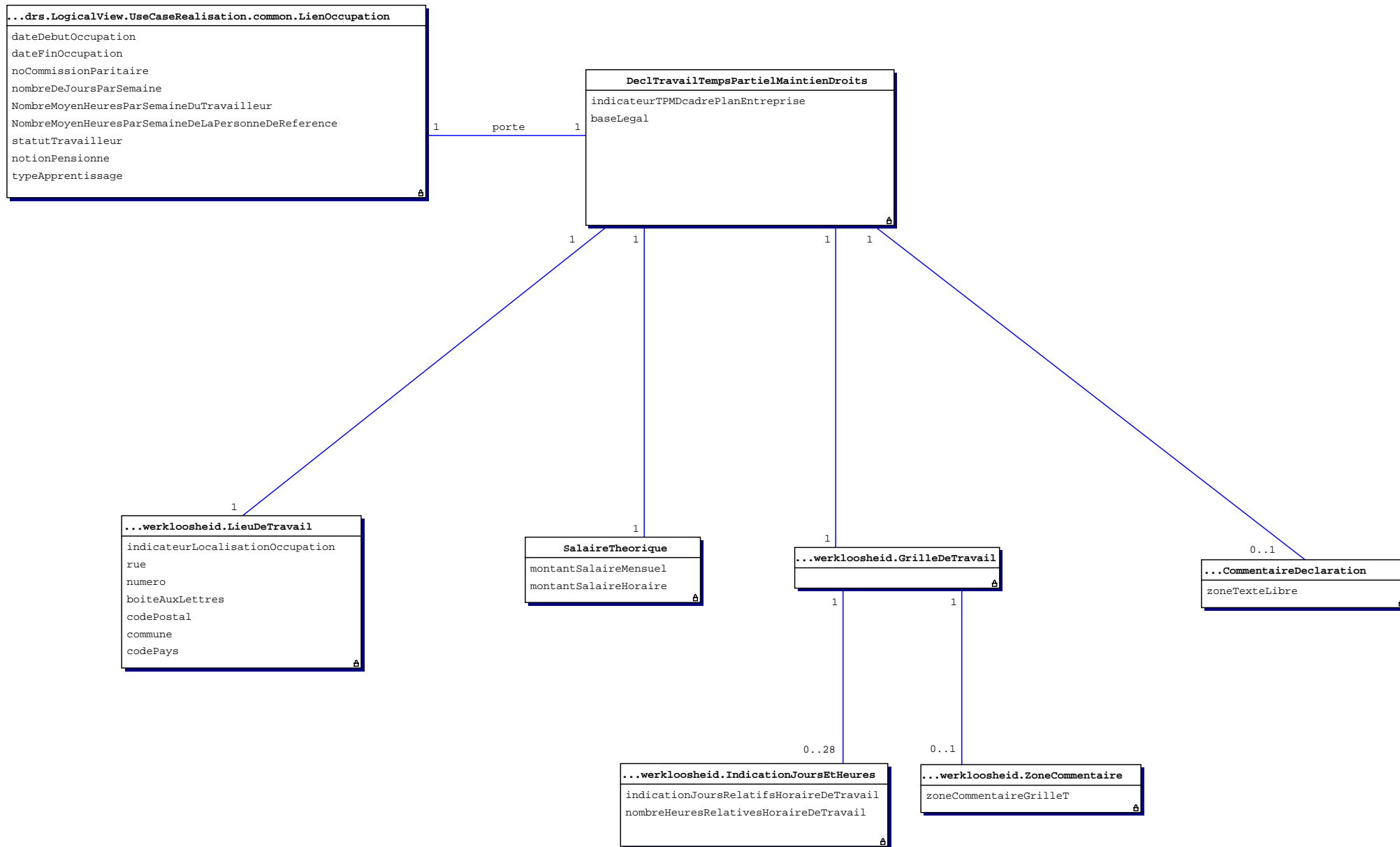
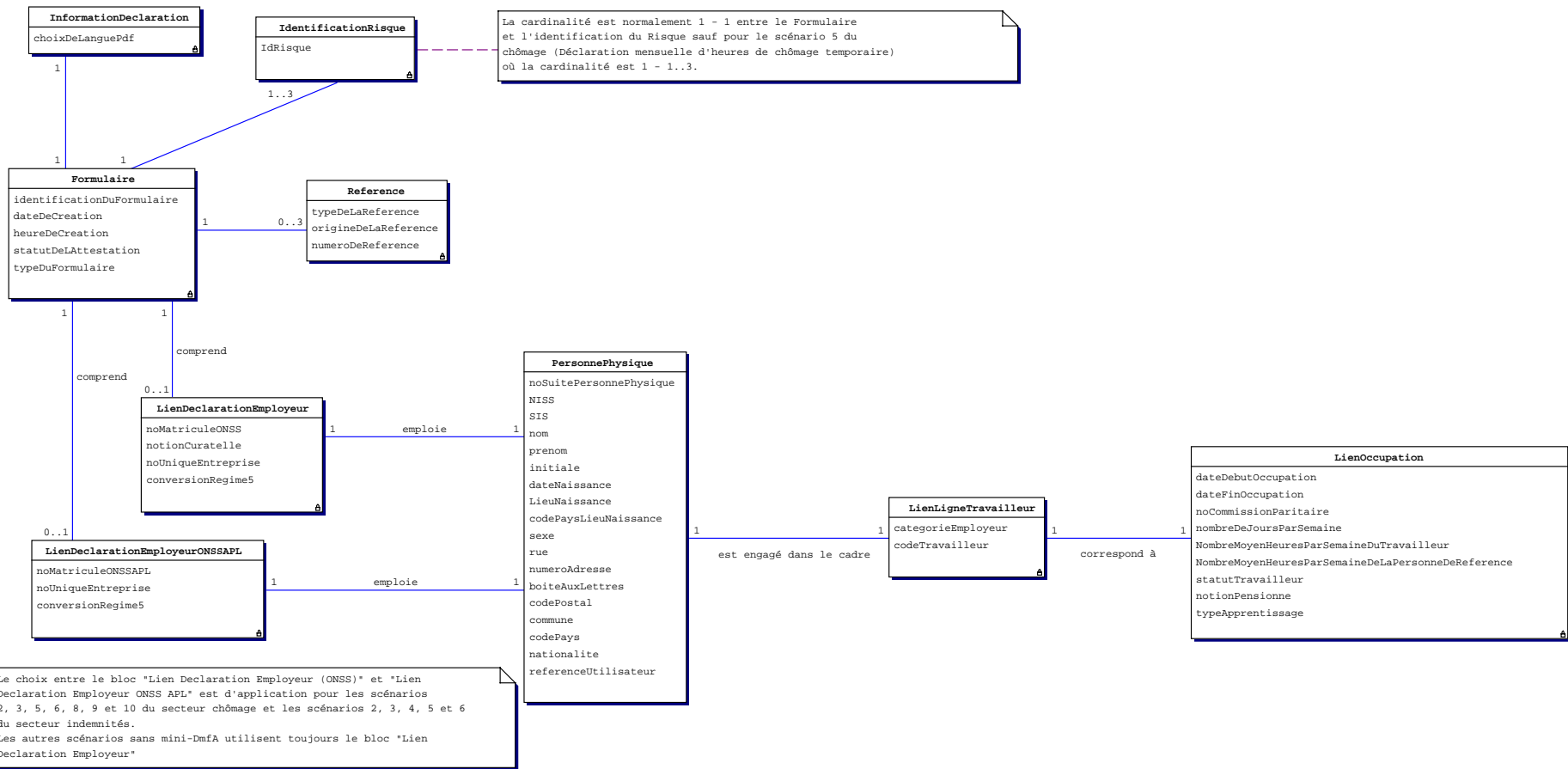

Informations générales sur les contrôles DRS

Le traitement des DRS, que ce soit via le canal Web (SP10) ou via le canal Batch (SP07), nécessite en plus des contrôles de schéma une série de contrôles appelés contrôles croisés. Ces contrôles croisés intègrent en fait deux types de contrôles :

- des contrôles croisés au sens strict (contrôle de forme trop complexes pour être effectués au niveau du schéma),
- des contrôles de contenu (effectués via appels à des services de base).

Exemples de contrôle croisé:

- Vérifier que la donnée 00045 (OccupationEndingDate) est postérieure ou égale à la donnée 00044 (OccupationStartingDate).
- Vérifier que si la donnée 00016 (System5) vaut 1 alors la donnée 00047 (WorkingDaysSystem) doit être égale à 500.
- Vérifier que la donnée 00112 est présente si la donnée 00378 (EndYearBonusCode) vaut 3 OU (la donnée 00378 vaut 4 ET les données 00387 (EndYearBonusAmount) ET 00111 (EndYearBonusValue) ne sont pas renseignées)

Exemple de contrôle de contenu :

Vérifier que:

- si la date du risque social est dans le trimestre en cours, la donnée 00011 (NOSSRegistrationNbr) doit être présente dans le répertoire "Identification de l'employeur" et la date du risque social doit être comprise entre date d'inscription et date de suppression de ce matricule dans le répertoire.
- si la date du risque social est antérieure au trimestre en cours, la donnée 00011 (NOSSRegistrationNbr) doit être présente et active dans le répertoire "Fichier des Codes" à la date du risque social.

Dans tous les cas, si le résultat d'un contrôle est faux, une anomalie est générée (contenant un code anomalie tel que stipulé dans le glossaire) et apparaîtra dans la Notification correspondant à la DRS contrôlée.

Par exemple, le code anomalie correspondant à l'exemple de contrôle de contenu précédent est 00011-051.

A noter pour finir que certains contrôles sont communs à plusieurs secteurs/scénarii, d'autres sont spécifiques.

NUMERO DE ZONE: 00033	VERSION: 2003/3	DATE DE PUBLICATION: 28/08/2003
-----------------------	-----------------	---------------------------------

CODE POSTAL DU TRAVAILLEUR
(Label XML : WorkerZIPCode)

BLOC FONCTIONNEL: Personne physique

Code(s): 90017

Label(s) xml: NaturalPerson

DESCRIPTION:

Numéro postal d'une commune.

Numéro postal de l'adresse où le travailleur est domicilié.

Pour les travailleurs domiciliés en Belgique, il faut utiliser la liste officielle des codes postaux belges.

"Domaine de définition" est modifié:

DOMAINE DE DEFINITION:

S'il s'agit d'un code postal belge, la valeur doit référer à un des codes repris dans l'annexe 23

REFERENCE LEGALE:

TYPE:

Alphanumérique

LONGUEUR:

9

PRESENCE:

Facultative

FORMAT:

"Code anomalie sur accusé de réception" est modifié:

CODE ANOMALIE SUR ACCUSE DE RECEPTION:

Intitulé anomalie	Code anomalie	Gravité
Pas dans le domaine de définition	00033-008	B
Longueur incorrecte	00033-093	B

NUMERO DE ZONE: 00034	VERSION: 2003/3	DATE DE PUBLICATION: 28/08/2003
-----------------------	-----------------	---------------------------------

COMMUNE DU TRAVAILLEUR
(Label XML : WorkerCity)

BLOC FONCTIONNEL: Personne physique
Code(s): 90017
Label(s) xml: NaturalPerson

DESCRIPTION: Nom d'une commune.
Nom de la commune de domiciliation du travailleur.

DOMAINE DE DEFINITION: S'il s'agit d'une commune belge, la valeur doit référer à un des noms qui correspond en annexe 23 au code postal indiqué dans la zone 00033 [Code postal du travailleur].

REFERENCE LEGALE:

TYPE: Alphanumérique

LONGUEUR: 40

PRESENCE: Facultative

FORMAT:

"Code anomalie sur accusé de réception" est modifié:

CODE ANOMALIE SUR ACCUSE DE RECEPTION:

Intitulé anomalie	Code anomalie	Gravité
Longueur incorrecte	00034-093	B
Incompatibilité code postal - commune	00034-160	B

NUMERO DE ZONE: 00615	VERSION: 2003/3	DATE DE PUBLICATION: 28/08/2003
-----------------------	-----------------	---------------------------------

RÉFÉRENCE UTILISATEUR - PERSONNE PHYSIQUE
(Label XML : NaturalPersonUserReference)

BLOC FONCTIONNEL: Personne physique

Code(s): 90017

Label(s) xml: NaturalPerson

DESCRIPTION:

Référence.

Référence de la personne physique utilisée par l'employeur ou un secrétariat social agréé.

DOMAINE DE DEFINITION:

REFERENCE LEGALE:

TYPE: Alphanumérique

LONGUEUR: 20

PRESENCE: Facultative

FORMAT:

CODE ANOMALIE SUR ACCUSE DE RECEPTION:

Intitulé anomalie	Code anomalie	Gravité
Longueur incorrecte	00615-093	B

NUMERO DE ZONE: 00044	VERSION: 2003/3	DATE DE PUBLICATION: 28/08/2003
-----------------------	-----------------	---------------------------------

DATE DE DÉBUT DE L'OCCUPATION
(Label XML : OccupationStartingDate)

BLOC FONCTIONNEL: Lien occupation
Code(s): 90068
Label(s) xml: OccupationLink

DESCRIPTION:

Il s'agit de la date de début de l'occupation sur laquelle porte la déclaration.
Si l'occupation du travailleur n'a pas changé depuis son entrée en service chez l'employeur, cette date correspond à la date d'entrée en service chez l'employeur.
Si l'occupation a été modifiée (exemple : le travailleur est passé d'un régime de travail à temps plein à un régime de travail à temps partiel, la fraction de l'occupation a été modifiée, etc.), la date de début de l'occupation correspond au début de la période à laquelle se rapportent les nouvelles données de l'occupation.
Lorsqu'il est mis fin au contrat de travail et que des indemnités de rupture sont payées au travailleur, il y a lieu de déclarer les différentes périodes couvertes par une indemnité de rupture sous la forme d'une nouvelle occupation par période. Il s'agit alors de la date de début de la période couverte par l'indemnité de rupture.

DOMAINE DE DEFINITION:

Lorsque l'occupation concerne une période couverte par des indemnités de rupture,
- l'année doit être un élément de [année de la déclaration ; année de la déclaration + 7].
- la date doit être supérieure ou égale à la date de début du trimestre pour la sécurité sociale.
La date de début d'occupation ne peut pas être postérieure au trimestre en cours.
Cette date doit tomber 14 ans après la date de naissance du travailleur

REFERENCE LEGALE:

TYPE: Alphanumérique
LONGUEUR: 10
PRESENCE: Indispensable
FORMAT: AAAA-MM-JJ
· AAAA est l'année
· MM est le mois
· JJ est le jour

"Code anomalie sur accusé de réception" est modifié:

CODE ANOMALIE SUR ACCUSE DE RECEPTION:

Intitulé anomalie	Code anomalie	Gravité
Non présent	00044-001	B
Invalide	00044-003	B
Pas dans le domaine de définition	00044-008	B
Employeur non repris au répertoire	00044-017	B
Occupation postérieure au trimestre en cours	00044-105	B

NUMERO DE ZONE: 00045	VERSION: 2003/3	DATE DE PUBLICATION: 28/08/2003
-----------------------	-----------------	---------------------------------

DATE DE FIN DE L'OCCUPATION
(Label XML : OccupationEndingDate)

BLOC FONCTIONNEL: Lien occupation
Code(s): 90068
Label(s) xml: OccupationLink

DESCRIPTION:
 Il s'agit de la date de fin de l'occupation sur laquelle porte la déclaration.
 Si l'occupation du travailleur est inchangée et continue le trimestre suivant, cette date n'est pas complétée.
 Si la fin de l'occupation a comme conséquence que le lien de subordination entre le travailleur et l'employeur est rompu, cette date correspond à la date de sortie chez l'employeur.
 Lorsqu'il est mis fin au contrat de travail et que des indemnités de rupture sont payées au travailleur, il y a lieu de déclarer les différentes périodes couvertes par une indemnité de rupture sous la forme d'une nouvelle occupation par période. Il s'agit alors de la date de fin de la période couverte par l'indemnité de rupture.

DOMAINE DE DEFINITION:
 Lorsque l'occupation ne concerne pas une période couverte par des indemnités de rupture, elle doit être comprise entre les dates de début et de fin du trimestre pour la sécurité sociale. Lorsque l'occupation concerne une période couverte par des indemnités de rupture,
 - l'année doit être un élément de [année de la déclaration ; année de la déclaration + 7] et doit être égale à l'année de la date de début de l'occupation.
 - la date doit être supérieure ou égale à la date de début du trimestre pour la sécurité sociale.

REFERENCE LEGALE:
TYPE: Alphanumérique
LONGUEUR: 10
PRESENCE: Obligatoire si l'occupation se termine dans le courant du trimestre de la déclaration ou lorsqu'il s'agit d'une occupation correspondant à une période couverte par une indemnité de rupture.
FORMAT: AAAA-MM-JJ
 · AAAA est l'année
 · MM est le mois
 · JJ est le jour

"Code anomalie sur accusé de réception" est modifié:

CODE ANOMALIE SUR ACCUSE DE RECEPTION:

Intitulé anomalie	Code anomalie	Gravité
Invalide	00045-003	B
Date de fin inférieure à la date de début	00045-014	B
Employeur non repris au répertoire	00045-017	B

NUMERO DE ZONE: 00046	VERSION: 2003/3	DATE DE PUBLICATION: 28/08/2003
-----------------------	-----------------	---------------------------------

NUMÉRO DE COMMISSION PARITAIRE
(Label XML : JointCommissionNbr)

BLOC FONCTIONNEL: Lien occupation
Code(s): 90068
Label(s) xml: OccupationLink

DESCRIPTION: Numéro de commission paritaire dont relève le travailleur dans le cadre de l'occupation déclarée.

"Domaine de définition" est modifié:

DOMAINE DE DEFINITION:

- CCC : Les commissions paritaires ; suite de 3 chiffres, cadrée à gauche.
- CCC.CC : Les sous-commissions paritaires ; suite de 3 chiffres suivie d'un point et de 2 chiffres, cadrée à gauche.
- CCC.CC.CC : Les sous-sous-commissions paritaires ; suite de 3 chiffres suivie d'un point et de 2 chiffres puis d'un point et de 2 chiffres.
- Si le travailleur ne ressort d'aucune commission paritaire, sous-commission paritaire ou sous-sous-commission paritaire, la valeur à remplir est 999.

Cette zone doit avoir comme valeur "999" si l'identification du risque est égale à 002.
Si la déclaration concerne un employeur immatriculé à l'ONSSAPL, alors la commission paritaire doit être égale à 999.

REFERENCE LEGALE:

TYPE: Alphanumérique
LONGUEUR: 9
PRESENCE: Indispensable
FORMAT: CCC ou CCC.CC ou CCC.CC.CC

"Code anomalie sur accusé de réception" est modifié:

CODE ANOMALIE SUR ACCUSE DE RECEPTION:

Intitulé anomalie	Code anomalie	Gravité
Non présent	00046-001	B
Invalide	00046-003	B
Pas dans le domaine de définition	00046-008	B
Incompatibilité code travailleur	00046-030	B

NUMERO DE ZONE: 00047	VERSION: 2003/3	DATE DE PUBLICATION: 28/08/2003
-----------------------	-----------------	---------------------------------

NOMBRE DE JOURS PAR SEMAINE DU RÉGIME DE TRAVAIL
(Label XML : WorkingDaysSystem)

BLOC FONCTIONNEL: Lien occupation
Code(s): 90068
Label(s) xml: OccupationLink

DESCRIPTION: Si le régime de travail hebdomadaire est fixe, il s'agit du nombre de jours par semaine du travailleur. Le régime de travail est dit fixe lorsque le travailleur travaille un nombre fixe de jours par semaine. Il peut alors prendre les valeurs 1, 2, 3, 4, 5, 6 ou 7 jours/semaine. Si le régime de travail hebdomadaire est variable, il s'agit du nombre moyen de jours par semaine durant lesquels le travailleur est censé effectuer un travail en tenant compte des jours de travail présents dans un cycle complet de travail.

"Domaine de définition" est modifié:

DOMAINE DE DEFINITION: Nombre entier positif et élément de [0; 700].
La valeur "0" est réservée aux travailleurs en interruption complète de la carrière professionnelle ainsi qu'à certains travailleurs qui au cours du trimestre (ou de la partie de trimestre au cours de laquelle ils étaient en service) n'ont dû fournir aucune prestation (Justification des jours = 7).
En cas de conversion des prestations en régime 5 jours/semaine, il doit être égal à 500.
Attention : les jours sont exprimés en centièmes de jours.
Exemples :
- 5 jours/semaine est exprimé sous la forme : 500.
- 2,66 jours/semaine est exprimé sous la forme : 266.

REFERENCE LEGALE:
TYPE: Numérique
LONGUEUR: 3
PRESENCE: Facultative
FORMAT:

CODE ANOMALIE SUR ACCUSE DE RECEPTION:

Intitulé anomalie	Code anomalie	Gravité
Non numérique	00047-002	B
Pas dans le domaine de définition	00047-008	B
Longueur incorrecte	00047-093	B

NUMERO DE ZONE: 00137	VERSION: 2003/3	DATE DE PUBLICATION: 28/08/2003
-----------------------	-----------------	---------------------------------

CODE POSTAL - LOCALISATION DE L'OCCUPATION
(Label XML : WorkplaceZIPCode)

BLOC FONCTIONNEL: Lieu de travail
Code(s): 90069
Label(s) xml: PlaceOfWork
DESCRIPTION: Numéro postal d'une commune.

Si le lieu de l'occupation est différent de l'adresse de l'employeur, cette zone doit être présente.

"Domaine de définition" est modifié:

DOMAINE DE DEFINITION: S'il s'agit d'un code postal belge, la valeur doit référer à un des codes repris dans l'annexe 23

REFERENCE LEGALE:

TYPE: Alphanumérique

LONGUEUR: 9

PRESENCE: Obligatoire si la zone indicateur de la localisation de l'occupation est à 1.

FORMAT:

"Code anomalie sur accusé de réception" est modifié:

CODE ANOMALIE SUR ACCUSE DE RECEPTION:

Intitulé anomalie	Code anomalie	Gravité
Non présent	00137-001	B
Interdit	00137-005	B
Pas dans le domaine de définition	00137-008	B
Longueur incorrecte	00137-093	B

NUMERO DE ZONE: 00139	VERSION: 2003/3	DATE DE PUBLICATION: 28/08/2003
-----------------------	-----------------	---------------------------------

COMMUNE - LOCALISATION DE L'OCCUPATION
(Label XML : WorkPlaceCity)

BLOC FONCTIONNEL: Lieu de travail
Code(s): 90069
Label(s) xml: PlaceOfWork

DESCRIPTION: Nom d'une commune.
 Si le lieu de l'occupation est différent de l'adresse de l'employeur, cette zone doit être présente.

DOMAINE DE DEFINITION: S'il s'agit d'une commune belge, la valeur doit référer à un des noms qui correspondent en annexe 23 au code postal indiqué dans la zone 00137 (code postal - localisation de l'occupation)

REFERENCE LEGALE:

TYPE: Alphanumérique

LONGUEUR: 40

PRESENCE: Obligatoire si la zone indicateur de la localisation de l'occupation est à 1.

FORMAT:

"Code anomalie sur accusé de réception" est modifié:

CODE ANOMALIE SUR ACCUSE DE RECEPTION:

Intitulé anomalie	Code anomalie	Gravité
Non présent	00139-001	B
Interdit	00139-005	B
Longueur incorrecte	00139-093	B
Incompatibilité code postal - commune	00139-160	B

NUMERO DE ZONE: 00221	VERSION: 2003/3	DATE DE PUBLICATION: 28/08/2003
-----------------------	-----------------	---------------------------------

TYPE DE LA RÉFÉRENCE
(Label XML : ReferenceType)

BLOC FONCTIONNEL: Référence
Code(s): 90082
Label(s) xml: Reference

DESCRIPTION: Indique sur quoi porte la référence (00222 Numéro de référence) : sur cette déclaration, sur une déclaration qui est apparentée à cette déclaration ou sur un ensemble de déclarations (= un dossier) auquel appartient cette déclaration.

"Domaine de définition" est modifié:

DOMAINE DE DEFINITION: 1 = la référence porte sur cette déclaration
2 = la référence est un numéro de dossier et porte sur le dossier (= ensemble de déclarations) auquel appartient cette déclaration
3 = la référence porte sur la déclaration qui doit être annulée par cette déclaration ou sur la déclaration qui doit être remplacée par cette déclaration ou sur la déclaration qui fait l'objet de modifications.
4 = la référence porte sur une déclaration dans un autre scénario qui est apparentée à cette déclaration
Cette zone doit avoir comme valeur "1" ou "3".

REFERENCE LEGALE:

TYPE: Numérique
LONGUEUR: 1
PRESENCE: Indispensable
FORMAT:

CODE ANOMALIE SUR ACCUSE DE RECEPTION:

Intitulé anomalie	Code anomalie	Gravité
Non présent	00221-001	B
Non numérique	00221-002	B
Pas dans le domaine de définition	00221-008	B
Longueur incorrecte	00221-093	B

NUMERO DE ZONE: 00505	VERSION: 2003/3	DATE DE PUBLICATION: 28/08/2003
-----------------------	-----------------	---------------------------------

CODE POSTAL DE L'ÉTABLISSEMENT SCOLAIRE
(Label XML : SchoolEstablishmentZipCode)

BLOC FONCTIONNEL: Etablissement scolaire
Code(s): 90189
Label(s) xml: SchoolEstablishment

DESCRIPTION: Numéro postal d'une commune.

"Domaine de définition" est modifié:

DOMAINE DE DEFINITION: S'il s'agit d'un code postal belge, la valeur doit référer à un des codes repris dans l'annexe 23

REFERENCE LEGALE:

TYPE: Alphanumérique
LONGUEUR: 9
PRESENCE: Indispensable
FORMAT:

"Code anomalie sur accusé de réception" est modifié:

CODE ANOMALIE SUR ACCUSE DE RECEPTION:

Intitulé anomalie	Code anomalie	Gravité
Non présent	00505-001	B
Pas dans le domaine de définition	00505-008	B
Longueur incorrecte	00505-093	B

NUMERO DE ZONE: 00506	VERSION: 2003/3	DATE DE PUBLICATION: 28/08/2003
-----------------------	-----------------	---------------------------------

COMMUNE DE L'ÉTABLISSEMENT SCOLAIRE
(Label XML : SchoolEstablishmentCity)

BLOC FONCTIONNEL: Etablissement scolaire
Code(s): 90189
Label(s) xml: SchoolEstablishment

DESCRIPTION: Nom d'une commune.

DOMAINE DE DEFINITION: S'il s'agit d'une commune belge, la valeur doit référer à un des noms qui correspondent en annexe 23 au code postal indiqué dans la zone 00505 (code postal de l'établissement scolaire)

REFERENCE LEGALE:
TYPE: Alphanumérique
LONGUEUR: 40
PRESENCE: Indispensable
FORMAT:

"Code anomalie sur accusé de réception" est modifié:

CODE ANOMALIE SUR ACCUSE DE RECEPTION:

Intitulé anomalie	Code anomalie	Gravité
Non présent	00506-001	B
Longueur incorrecte	00506-093	B
Incompatibilité code postal - commune	00506-160	B

Chomage - Werkloosheid: scenario 3 - ONEM 1 - Annexe numéro 2: Liste des codes travailleurs pour lesquels des cotisations sont dues
Version: 2003/3

Date de publication:

28/08/2003

L'annexe est modifiée: Vous trouverez le détail des modifications -en gras- dans les documents Word et PDF

Contenu de l'annexe: 



AN2003-3-Fr2.pdf



AN2003-3-Fr2.doc



AN2003-3-Fr2.xls



AN2003-3-Fr2.tx



AN2003-3-Fr2.xr

Cotisation FAT- FMP

Type code travailleur	Code	Libellé	Type travailleur	Présence	Valide à partir du trimestre	Valide jusqu'au trimestre	Date de début de validité	Date de fin de validité
Cotisation FAT- FMP	013	Jeunes défavorisés	Travailleurs manuels	3	2003/1	9999/4	1/01/1900	1/01/9999
Cotisation FAT- FMP	015	Ouvriers et assimilés, y compris gens de maison	Travailleurs manuels	3	2003/1	9999/4	1/01/1900	1/01/9999
Cotisation FAT- FMP	016	Mineurs	Travailleurs manuels	3	2003/1	9999/4	1/01/1900	1/01/9999
Cotisation FAT- FMP	027	Elèves-ouvriers et stagiaires	Travailleurs manuels	3	2003/1	9999/4	1/01/1900	1/01/9999
Cotisation FAT- FMP	041	Domestiques victimes d'un accident du travail survenu avant le 01/04/1983	Travailleurs manuels	3	2003/1	9999/4	1/01/1900	1/01/9999
Cotisation FAT- FMP	045	Domestiques victimes d'un accident du travail à partir du 01/04/1983 ou de maladie professionnelle	Travailleurs manuels	3	2003/1	9999/4	1/01/1900	1/01/9999
Cotisation FAT- FMP	487	Elèves-employés et stagiaires	Travailleurs intellectuels	3	2003/1	9999/4	1/01/1900	1/01/9999
Cotisation FAT- FMP	493	Médecins en formation de médecin spécialiste. Jeunes défavorisés	Travailleurs intellectuels	3	2003/1	9999/4	1/01/1900	1/01/9999
Cotisation FAT- FMP	494	Sportifs rémunérés, sauf les coureurs cyclistes professionnels (détenteurs d'une licence de la ligue vélocipédique belge), victimes d'un accident du travail depuis le 01/01/1985	Travailleurs intellectuels	3	2003/1	9999/4	1/01/1900	1/01/9999
Cotisation FAT- FMP	495	travailleurs intellectuels, employés de maison, ainsi que les coureurs cyclistes professionnels (détenteurs d'une licence de la ligue vélocipédique belge) victimes d'un accident du travail survenu depuis le 01/01/1985	Travailleurs intellectuels	3	2003/1	9999/4	1/01/1900	1/01/9999
Cotisation FAT- FMP	675	Travailleurs statutaires	Fonctionnaires	3	2003/1	9999/4	1/01/1900	1/01/9999

Cotisation non liée à une personne physique

Type code travailleur	Code	Libellé	Type travailleur	Présence	Valide à partir du trimestre	Valide jusqu'au trimestre	Date de début de validité	Date de fin de validité
Cotisation non liée à une personne physique	851	Cotisation spéciale due sur les versements effectués par les employeurs pour la constitution d'une pension extra-légale en faveur des membres de leur personnel ou de leurs ayants-droit	Cotisation non liée à une personne physique	4	2003/1	9999/4	1/01/1900	1/01/9999
Cotisation non liée à une personne physique	861	Cotisation due sur les participations aux bénéfices	Cotisation non liée à une personne physique	4	2003/1	9999/4	1/01/1900	1/01/9999
Cotisation non liée à une personne physique	870	Cotisation due sur le double pécule de vacances des employés	Cotisation non liée à une personne physique	4	2003/1	9999/4	1/01/1900	1/01/9999

Cotisation ordinaire

Type code travailleur	Code	Libellé	Type travailleur	Présence	Valide à partir du trimestre	Valide jusqu'au trimestre	Date de début de validité	Date de fin de validité
Cotisation ordinaire	010	Ouvriers temporaires dans l'horticulture et l'agriculture (employeurs immatriculés sous les catégories 194, 494 ou 193) et ouvriers occasionnels dans l'Horeca (employeurs immatriculés sous les catégories 016 et 017).	Travailleurs manuels	3	2003/1	9999/4	1/01/1900	1/01/9999
Cotisation ordinaire	011	Ouvriers de catégorie spéciale à déclarer sur base des rémunérations forfaitaires par des employeurs immatriculés sous les catégories 016, 017, 019, 020, 023, 068, 146, 158, 166 ou 562 (cotisation de modération salariale non due).	Travailleurs manuels	3	2003/1	9999/4	1/01/1900	1/01/9999
Cotisation ordinaire	012	Ouvriers handicapés : a) Occupés dans un atelier protégé agréé immatriculé sous la catégorie 073, 173 ou 273 (cotisation de modération salariale non due). b) A déclarer par les employeurs immatriculés sous la catégorie 811 (cotisation de modération salariale due).	Travailleurs manuels	3	2003/1	9999/4	1/01/1900	1/01/9999
Cotisation ordinaire	013	Chauffeurs de taxi affectés au transport de personnes occupés par des employeurs immatriculés sous la catégorie 068 (cotisation de modération salariale non due)	Travailleurs manuels	3	2003/1	9999/4	1/01/1900	1/01/9999
Cotisation ordinaire	014	Ouvriers de catégorie ordinaire pour qui la cotisation au Fonds Forestier est due par des employeurs immatriculés sous la catégorie 029	Travailleurs manuels	3	2003/1	9999/4	1/01/1900	1/01/9999
Cotisation ordinaire	015	Ouvriers de catégorie ordinaire : a) à déclarer sur base des rémunérations proméritées par des employeurs immatriculés sous les catégories 016, 017, 019, 020, 023, 068, 158, 166 ou 562 (cotisation de modération salariale due) ; b) pour qui la cotisation au Fonds Forestier n'est pas due par des employeurs immatriculés sous la catégorie 029 ; c) tous les autres ouvriers non mentionnés ailleurs.	Travailleurs manuels	3	2003/1	9999/4	1/01/1900	1/01/9999
Cotisation ordinaire	016	Mineur travaillant en surface	Travailleurs manuels	3	2003/1	9999/4	1/01/1900	1/01/9999
Cotisation ordinaire	017	Mineur travaillant en sous-sol	Travailleurs manuels	3	2003/1	9999/4	1/01/1900	1/01/9999
Cotisation ordinaire	020	Elèves ouvriers de catégorie spéciale (voir code 010 dans catégories 016 et 017).	Travailleurs manuels	3	2003/3	9999/4	1/07/2003	1/01/9999
Cotisation ordinaire	022	Elèves-ouvriers et stagiaires de catégorie spéciale (voir code 011 et 010).	Travailleurs manuels	3	2003/1	9999/4	1/01/1900	1/01/9999

Type code travailleur	Code	Libellé	Type travailleur	Présence	Valide à partir du trimestre	Valide jusqu'au trimestre	Date de début de validité	Date de fin de validité
Cotisation ordinaire	024	Contractuels subventionnés, travailleurs manuels déclarés sur base d'une rémunération réelle (voir code 015 points b) et c))	Travailleurs manuels	3	2003/1	9999/4	1/01/1900	1/01/9999
Cotisation ordinaire	025	Contractuels subventionnés, travailleurs manuels handicapés déclarés sur base d'une rémunération réelle, occupés dans des ateliers protégés	Travailleurs manuels	3	2003/1	9999/4	1/01/1900	1/01/9999
Cotisation ordinaire	026	Elèves ouvriers et stagiaires de catégorie ordinaire (voir code 014)	Travailleurs manuels	3	2003/1	9999/4	1/01/1900	1/01/9999
Cotisation ordinaire	027	Elèves ouvriers et stagiaires de catégorie ordinaire (voir code 015)	Travailleurs manuels	3	2003/1	9999/4	1/01/1900	1/01/9999
Cotisation ordinaire	029	Contractuels subventionnés, travailleurs manuels déclarés sur base d'une rémunération forfaitaire occupés par les pouvoirs publics et autres établissements, associations et sociétés assimilés	Travailleurs manuels	3	2003/1	9999/4	1/01/1900	1/01/9999
Cotisation ordinaire	035	Apprentis et assimilés travailleurs manuels : - Apprentis sous contrat d'apprentissage agréé Classes moyennes. - Apprentis sous contrat d'engagement d'apprentissage contrôlé Classes moyennes. - Apprentis de professions exercées par des travailleurs salariés (contrat d'apprentissage industriel). - Stagiaires avec contrat de stage de formation de chef d'entreprise. - Elèves avec convention d'insertion socio-professionnelle reconnue par les communautés et Régions	Travailleurs manuels	3	2003/1	9999/4	1/01/1900	1/01/9999
Cotisation ordinaire	045	Domestiques déclarés par des employeurs immatriculés sous la catégorie 037 ou 437	Travailleurs manuels	3	2003/1	9999/4	1/01/1900	1/01/9999
Cotisation ordinaire	046	Artistes	Travailleurs intellectuels	3	2003/3	9999/4	1/07/2003	1/01/9999
Cotisation ordinaire	047	Artistes - Elèves à temps partiel	Travailleurs intellectuels	3	2003/3	9999/4	1/07/2003	1/01/9999
Cotisation ordinaire	439	Apprentis et assimilés travailleurs intellectuels	Travailleurs intellectuels	3	2003/1	9999/4	1/01/1900	1/01/9999
Cotisation ordinaire	480	Elèves employés de catégorie spéciale (voir code 490 dans catégories 016 et 017).	Travailleurs intellectuels	3	2003/3	9999/4	1/07/2003	1/01/9999
Cotisation ordinaire	484	Contractuels subventionnés travailleurs intellectuels occupés par les pouvoirs publics et autres établissements, associations et sociétés assimilés	Travailleurs intellectuels	3	2003/1	9999/4	1/01/1900	1/01/9999
Cotisation ordinaire	485	Contractuels subventionnés, travailleurs intellectuels handicapés, occupés dans des ateliers protégés agréés	Travailleurs intellectuels	3	2003/1	9999/4	1/01/1900	1/01/9999
Cotisation ordinaire	487	Elèves-employés et stagiaires	Travailleurs intellectuels	3	2003/1	9999/4	1/01/1900	1/01/9999

Type code travailleur	Code	Libellé	Type travailleur	Présence	Valide à partir du trimestre	Valide jusqu'au trimestre	Date de début de validité	Date de fin de validité
Cotisation ordinaire	490	Employés occasionnels dans l'Horeca (employeurs immatriculés sous les catégories 016 et 017).	Travailleurs intellectuels	3	2003/3	9999/4	1/07/2003	1/01/9999
Cotisation ordinaire	492	Employés handicapés : a) Occupés dans un atelier protégé agréé immatriculé sous les catégories 073, 173 et 273 (cotisation de modération salariale non due). b) A déclarer par les employeurs immatriculés sous la catégorie 811 (cotisation de modération salariale due)	Travailleurs intellectuels	3	2003/1	9999/4	1/01/1900	1/01/9999
Cotisation ordinaire	493	Le personnel académique et scientifique des universités immatriculées sous les catégories 175 ou 396	Travailleurs intellectuels	3	2003/1	9999/4	1/01/1900	1/01/9999
Cotisation ordinaire	495	Employés : a) Employés de catégorie ordinaire. b) Sportifs rémunérés et déclarés par des employeurs immatriculés sous les catégories 070 ou 076	Travailleurs intellectuels	3	2003/1	9999/4	1/01/1900	1/01/9999
Cotisation ordinaire	497	Parents d'accueil reconnus	Travailleurs intellectuels	3	2003/2	9999/4	1/04/2003	1/01/9999
Cotisation ordinaire	498	Bénéficiaires d'une bourse de (post) doctorat originaires d'un pays hors CEE n'ayant pas de conventions avec la Belgique	Travailleurs intellectuels	3	2003/3	9999/4	1/07/2003	1/01/9999
Cotisation ordinaire	671	Travailleurs engagés après le 31 décembre 1998 et soumis uniquement à l'assurance Soins de Santé et aux allocations familiales	Fonctionnaires	3	2003/1	9999/4	1/01/1900	1/01/9999
Cotisation ordinaire	673	Mandataires ou ayant une fonction de staff dans les services publics	Fonctionnaires	3	2003/1	9999/4	1/01/1900	1/01/9999
Cotisation ordinaire	675	Travailleurs soumis uniquement à l'assurance Soins de Santé	Fonctionnaires	3	2003/1	9999/4	1/01/1900	1/01/9999

Cotisation spéciale étudiant

Type code travailleur	Code	Libellé	Type travailleur	Présence	Valide à partir du trimestre	Valide jusqu'au trimestre	Date de début de validité	Date de fin de validité
Cotisation spéciale étudiant	840	Travailleurs étudiants pour lesquels la cotisation de solidarité pour les étudiants occupés dans le cadre d'un contrat d'occupation d'étudiants durant les mois de juillet, août et septembre, à condition que la durée d'engagement n'excède pas un mois est due	Etudiant	1	2003/1	9999/4	1/01/1900	1/01/9999

Cotisation spéciale prépensionné

Type code travailleur	Code	Libellé	Type travailleur	Présence	Valide à partir du trimestre	Valide jusqu'au trimestre	Date de début de validité	Date de fin de validité
Cotisation spéciale prépensionné	879	Travailleurs prépensionnés pour lesquels une cotisation spéciale sur les prépensions conventionnelles est due	Travailleur prépensionné	1	2003/1	9999/4	1/01/1900	1/01/9999

Cotisation spéciale travailleur statutaire licencié

Type code travailleur	Code	Libellé	Type travailleur	Présence	Valide à partir du trimestre	Valide jusqu'au trimestre	Date de début de validité	Date de fin de validité
Cotisation spéciale travailleur statutaire licencié	876	Cotisation due pour le personnel statutaire licencié du secteur public et assimilé, dont la relation de travail prend fin - Régime assurance maladie - invalidité	Travailleur statutaire licencié	1	2003/1	9999/4	1/01/1900	1/01/9999
Cotisation spéciale travailleur statutaire licencié	877	Cotisation due pour le personnel statutaire licencié du secteur public et assimilé, dont la relation de travail prend fin - Régime chômage	Travailleur statutaire licencié	1	2003/1	9999/4	1/01/1900	1/01/9999

Cotisation supplémentaire

Type code travailleur	Code	Libellé	Type travailleur	Présence	Valide à partir du trimestre	Valide jusqu'au trimestre	Date de début de validité	Date de fin de validité
Cotisation supplémentaire	809	Cotisation destinée au Fonds d'indemnisation des travailleurs licenciés en cas de fermeture d'entreprises (F.F.E.)	Cotisation supplémentaire	2	2003/1	9999/4	1/01/1900	1/01/9999
Cotisation supplémentaire	810	Cotisation spéciale destinée au Fonds d'indemnisation des travailleurs licenciés en cas de fermeture d'entreprises (F.F.E.)	Cotisation supplémentaire	2	2003/1	9999/4	1/01/1900	1/01/9999
Cotisation supplémentaire	820	Cotisation destinée aux Fonds de sécurité d'existence due sur les rémunérations à 108 % des travailleurs manuels (inclus les élèves ouvriers stagiaires et les contractuels subventionnés). Pour les employeurs de l'intérim construction (catégories 224, 226, 244, 254), il s'agit des cotisations destinées au Fonds social pour intérimaires et au Fonds de sécurité d'existence de la construction	Cotisation supplémentaire	2	2003/1	9999/4	1/01/1900	1/01/9999

Type code travailleur	Code	Libellé	Type travailleur	Présence	Valide à partir du trimestre	Valide jusqu'au trimestre	Date de début de validité	Date de fin de validité
Cotisation supplémentaire	830	Cotisation destinée aux Fonds de sécurité d'existence (autres que les Fonds Social C.P.N.A.E. (CP n° 218) ou du commerce de détail indépendant (CP n° 201) et autre que le « Fonds social du secteur socio-culturel des Communautés française et germanophone » pour les employeurs de la catégorie 076), due sur les rémunérations des travailleurs intellectuels (inclus les élèves employés stagiaires et les contractuels subventionnés)	Cotisation supplémentaire	2	2003/1	9999/4	1/01/1900	1/01/9999
Cotisation supplémentaire	831	Cotisation destinée au Fonds Social C.P.N.A.E. (CP n° 218) due sur les rémunérations des travailleurs intellectuels (inclus les élèves employés stagiaires et les contractuels subventionnés)	Cotisation supplémentaire	2	2003/1	9999/4	1/01/1900	1/01/9999
Cotisation supplémentaire	832	Cotisation destinée au Fonds Social du commerce de détail indépendant (CP n° 201) due sur les rémunérations des travailleurs intellectuels (inclus les élèves employés stagiaires et les contractuels subventionnés)	Cotisation supplémentaire	2	2003/1	9999/4	1/01/1900	1/01/9999
Cotisation supplémentaire	833	Cotisation destinée au "Fonds social du secteur socio-culturel des Communautés française et germanophone" pour les employeurs de la catégorie 076, due sur les rémunérations des travailleurs intellectuels (inclus les élèves employés stagiaires et contractuels subventionnés)	Cotisation supplémentaire	2	2003/1	9999/4	1/01/1900	1/01/9999
Cotisation supplémentaire	852	Cotisation destinée aux mesures en faveur de l'emploi et de la formation	Cotisation supplémentaire	2	2003/1	9999/4	1/01/1900	1/01/9999
Cotisation supplémentaire	854	Cotisation destinée aux jeunes bénéficiant d'un parcours d'insertion	Cotisation supplémentaire	2	2003/1	9999/4	1/01/1900	1/01/9999
Cotisation supplémentaire	855	Cotisation spéciale à charge des employeurs de code d'importance 3 à 9, pour les travailleurs soumis à la cotisation de modération salariale (A.R. 401)	Cotisation supplémentaire	2	2003/1	9999/4	1/01/1900	1/01/9999
Cotisation supplémentaire	856	Cotisation spéciale pour la sécurité sociale (Loi du 30 mars 1994 portant des dispositions sociales)	Cotisation supplémentaire	2	2003/1	9999/4	1/01/1900	1/01/9999
Cotisation supplémentaire	857	Cotisation spéciale à charge des employeurs de code d'importance 3 à 9, pour les travailleurs non soumis à la cotisation de modération salariale (A.R. 401)	Cotisation supplémentaire	2	2003/1	9999/4	1/01/1900	1/01/9999
Cotisation supplémentaire	859	Cotisation patronale particulière destinée au financement du chômage temporaire et du complément d'ancienneté pour chômeurs âgés	Cotisation supplémentaire	2	2003/1	9999/4	1/01/1900	1/01/9999
Cotisation supplémentaire	860	Cotisation de solidarité sur l'usage personnel d'un véhicule de société	Cotisation supplémentaire	2	2003/1	9999/4	1/01/1900	1/01/9999

Commentaire type code travailleur

- Cotisation ordinaire : correspond au code travailleur des blocs fonctionnels ligne travailleur et cotisations dues ligne travailleur
- Cotisation spéciale étudiant : correspond au code travailleur du bloc fonctionnel cotisation travailleur étudiant
- Cotisation spéciale statutaire licencié : correspond au code travailleur du bloc fonctionnel cotisation travailleur statutaire licencié
- Cotisation spéciale prépensionné : correspond au code travailleur du bloc fonctionnel travailleur prépensionné
- Cotisation FAT/FMP : correspond au code travailleur du bloc fonctionnel cotisations dues ligne travailleur
- Cotisation complémentaire : correspond au code travailleur cotisation du bloc fonctionnel cotisations dues ligne travailleur
- Cotisation non liée à une personne physique : correspond au code travailleur du bloc fonctionnel cotisation non liée à une personne physique,

Commentaire présence

- 1 = uniquement autorisé pour le code travailleur (zone 00037)
- 2 = uniquement autorisé pour le code travailleur cotisation (zone 00082)
- 3 = autorisé pour le code travailleur (zone 00037) et le code travailleur cotisation (zone 00082)
- 4 = uniquement autorisé pour le code travailleur pour une cotisation non liée à une personne physique (zone 00020)

Date de publication:

28/08/2003

L'annexe est modifiée: Vous trouverez le détail des modifications -en gras- dans les documents Word et PDF

Contenu de l'annexe: 



AN2003-2-Fr11.pdf



AN2003-2-Fr11.doc



AN2003-2-Fr11.xls



AN2003-2-Fr11.txt



AN2003-2-Fr11.xml

Code formulaire	Libellé	A partir de	Jusqu' à
ACRF001	Accusé de réception	1/01/1900	1/01/9999
AOAT001	Accidents de Travail scénario 1 - déclaration d'un accident de travail	1/01/1900	1/01/9999
AOAT002	Accidents de Travail scénario 2 - rapport mensuel	1/01/1900	1/01/9999
AOAT003	Accidents de Travail scénario 3 - déclaration d'une reprise de travail	1/01/1900	1/01/9999
BZMP001	Maladies professionnelles scénario 1 - demande mandatée - écartement d'une travailleuse enceinte - secteur privé	1/01/1900	1/01/9999
DMFA	Déclaration multifonctionnelle trimestrielle.	1/01/1900	1/01/9999
DMFADB	Réponse à une demande de consultation de la dernière situation d'une déclaration multifonctionnelle	1/01/1900	1/01/9999
DMFANOT	Notification de modification relative à une déclaration multifonctionnelle	1/01/1900	1/01/9999
DMFAPID	Données d'identification dans la DB DmfA d'une déclaration DmfA originale	1/01/1900	1/01/9999
DMFAPPL	Déclaration multifonctionnelle trimestrielle concernant un employeur affilié à l'ONSSAPL	1/01/1900	1/01/9999
DMFAREQ	Demande de consultation de la dernière situation d'une déclaration multifonctionnelle	1/01/1900	1/01/9999
DMFAUPD	Déclaration de modification relative à une déclaration multifonctionnelle	1/01/1900	1/01/9999
NOTI001	Notification en réponse à une déclaration	1/01/1900	1/01/9999
WECH001	Chômage scénario 1 - Déclaration de fin de contrat de travail ou de prépension à temps plein	1/01/1900	1/01/9999
WECH002	Chômage scénario 2 - Déclaration annuelle de chômage temporaire	1/01/1900	1/01/9999
WECH003	Chômage scénario 3 - Déclaration de début de travail à temps partie avec maintien des droits	1/01/1900	1/01/9999
WECH004	Chômage scénario 4 - Déclaration de prépension à mi-temps	1/01/1900	1/01/9999
WECH005	Chômage scénario 5 - Déclaration mensuelle d'heures de chômage temporaire	1/01/1900	1/01/9999
WECH006	Chômage scénario 6 - Déclaration mensuelle de travail à temps partiel	1/01/1900	1/01/9999
WECH007	Chômage scénario 7 - Déclaration mensuelle de travail en tant que travailleur occupé dans un atelier protégé	1/01/1900	1/01/9999
WECH008	Chômage scénario 8 - Déclaration mensuelle de travail dans le cadre d'un programme d'activation des allocations de chômage	1/01/1900	1/01/9999
WECH009	Chômage scénario 9 - Déclaration du droit aux vacances jeunes	1/01/1900	1/01/9999
WECH010	Chômage scénario 10 - Déclaration mensuelle heures de vacances jeunes	1/01/1900	1/01/9999
ZIMA001	Indemnités Scénario 1 - Déclaration en cas d'incapacité de travail, de repos de maternité, d'écartement complet du travail en tant que mesure de protection de la maternité, d'écartement partiel du travail en tant que mesure de protection de la maternité, de congé de paternité (art. 39, al. 6 loi du 16.3.1971 sur le travail), de congé de paternité (art. 30, § 2 loi du 3 juillet 1978 relative aux contrats de travail) et de congé d'adoption	1/01/1900	1/01/9999
ZIMA002	Indemnités scénario 2 : Déclaration mensuelle en cas de reprise d'un travail adapté dans le courant d'une période d'incapacité de travail, d'exercice d'un travail adapté dans le cadre d'une mesure de protection de la maternité et de poursuite d'une activité chez un des deux employeurs, lorsque la travailleuse est titulaire de deux emplois salariés auprès d'employeurs différents et n'est écartée du travail que du chef de l'une de ces deux occupations	1/01/1900	1/01/9999
ZIMA003	Indemnités scénario 3 - Attestation en vue de l'indemnisation des pauses d'allaitement	1/01/1900	1/01/9999

Code formulaire	Libellé	A partir de	Jusqu' à
ZIMA004	Indemnités scénario 4 - Repos postnatal (prolongation)	1/01/1900	1/01/9999
ZIMA005	Indemnités scénario 5 - Déclaration des jours de vacances d'un employé	1/01/1900	1/01/9999
ZIMA006	Indemnités scénario 6 - Déclaration de la reprise du travail	1/01/1900	1/01/9999

Date de publication:

28/08/2003

L'annexe est modifiée: Vous trouverez le détail des modifications -en gras- dans les documents Word et PDF

Contenu de l'annexe: 



AN2003-3-Fr12.pdf



AN2003-3-Fr12.doc



AN2003-3-Fr12.xls



AN2003-3-Fr12.txt



AN2003-3-Fr12.xml

CHOMAGE

Secteur	Identification	Code	Scénario	Libellé	Date de début de validité	Date de fin de validité
CHOMAGE	WECH001	001	Scénario 1 - Déclaration de fin de contrat de travail ou de prépension à temps plein	Déclaration de fin de contrat de travail	1/01/1900	1/01/9999
CHOMAGE	WECH001	002	Scénario 1 - Déclaration de fin de contrat de travail ou de prépension à temps plein	Déclaration de prépension à temps plein	1/01/1900	1/01/9999
CHOMAGE	WECH002	001	Scénario 2 - Déclaration annuelle de chômage temporaire	Déclaration de chômage temporaire par suite à un manque de travail résultant de causes économiques	1/01/1900	1/01/9999
CHOMAGE	WECH002	002	Scénario 2 - Déclaration annuelle de chômage temporaire	Déclaration de chômage temporaire par suite d'intempéries	1/01/1900	1/01/9999
CHOMAGE	WECH002	003	Scénario 2 - Déclaration annuelle de chômage temporaire	Déclaration de chômage temporaire par suite d'un accident technique	1/01/1900	1/01/9999
CHOMAGE	WECH002	004	Scénario 2 - Déclaration annuelle de chômage temporaire	Déclaration de chômage temporaire par suite de force majeure	1/01/1900	1/01/9999
CHOMAGE	WECH002	005	Scénario 2 - Déclaration annuelle de chômage temporaire	Déclaration de chômage temporaire par suite de force majeure à caractère médical	1/01/1900	1/01/9999
CHOMAGE	WECH002	006	Scénario 2 - Déclaration annuelle de chômage temporaire	Déclaration de chômage temporaire par suite de fermeture de l'entreprise pour cause de vacances annuelles	1/01/1900	1/01/9999
CHOMAGE	WECH002	007	Scénario 2 - Déclaration annuelle de chômage temporaire	Déclaration de chômage temporaire par suite de fermeture de l'entreprise pour cause de vacances en vertu d'une CCT rendue obligatoire	1/01/1900	1/01/9999
CHOMAGE	WECH002	008	Scénario 2 - Déclaration annuelle de chômage temporaire	Déclaration de chômage temporaire par suite de fermeture de l'entreprise pour cause de repos compensatoire dans le cadre d'une réduction de la durée du travail	1/01/1900	1/01/9999
CHOMAGE	WECH002	009	Scénario 2 - Déclaration annuelle de chômage temporaire	Déclaration de chômage temporaire par suite de grève ou de lock-out	1/01/1900	1/01/9999
CHOMAGE	WECH002	010	Scénario 2 - Déclaration annuelle de chômage temporaire	Déclaration de chômage temporaire en cas de licenciement d'un travailleur protégé	1/01/1900	1/01/9999
CHOMAGE	WECH003	001	Scénario 3 - Déclaration de début de travail à temps partiel avec maintien des droits	Déclaration de début de travail à temps partiel avec maintien des droits	1/01/1900	1/01/9999
CHOMAGE	WECH003	002	Scénario 3 - Déclaration de début de travail à temps partiel avec maintien des droits	Déclaration de début de travail à temps partiel avec maintien des droits - Enseignement	1/01/1900	1/01/9999
CHOMAGE	WECH004	001	Scénario 4 - Déclaration de prépension à mi-temps	Déclaration de prépension à mi-temps	1/01/1900	1/01/9999

Secteur	Identification	Code	Scénario	Libellé	Date de début de validité	Date de fin de validité
CHOMAGE	WECH005	001	Scénario 5 - Déclaration mensuelle d'heures de chômage temporaire	Déclaration mensuelle des heures de chômage temporaire par suite à un manque de travail résultant de causes économiques	1/01/1900	1/01/9999
CHOMAGE	WECH005	002	Scénario 5 - Déclaration mensuelle d'heures de chômage temporaire	Déclaration mensuelle des heures de chômage temporaire par suite d'intempéries	1/01/1900	1/01/9999
CHOMAGE	WECH005	003	Scénario 5 - Déclaration mensuelle d'heures de chômage temporaire	Déclaration mensuelle des heures de chômage temporaire par suite d'un accident technique	1/01/1900	1/01/9999
CHOMAGE	WECH005	004	Scénario 5 - Déclaration mensuelle d'heures de chômage temporaire	Déclaration mensuelle des heures de chômage temporaire par suite de force majeure	1/01/1900	1/01/9999
CHOMAGE	WECH005	005	Scénario 5 - Déclaration mensuelle d'heures de chômage temporaire	Déclaration mensuelle des heures de chômage temporaire par suite de force majeure à caractère médical	1/01/1900	1/01/9999
CHOMAGE	WECH005	006	Scénario 5 - Déclaration mensuelle d'heures de chômage temporaire	Déclaration mensuelle des heures de chômage temporaire par suite de fermeture de l'entreprise pour cause de vacances annuelles	1/01/1900	1/01/9999
CHOMAGE	WECH005	007	Scénario 5 - Déclaration mensuelle d'heures de chômage temporaire	Déclaration mensuelle des heures de chômage temporaire par suite de fermeture de l'entreprise pour cause de vacances en vertu d'une CCT rendue obligatoire	1/01/1900	1/01/9999
CHOMAGE	WECH005	008	Scénario 5 - Déclaration mensuelle d'heures de chômage temporaire	Déclaration mensuelle des heures de chômage temporaire par suite de fermeture de l'entreprise pour cause de repos compensatoire dans le cadre d'une réduction de la durée du travail	1/01/1900	1/01/9999
CHOMAGE	WECH005	009	Scénario 5 - Déclaration mensuelle d'heures de chômage temporaire	Déclaration mensuelle des heures de chômage temporaire par suite de grève ou de lock-out	1/01/1900	1/01/9999
CHOMAGE	WECH005	010	Scénario 5 - Déclaration mensuelle d'heures de chômage temporaire	Déclaration mensuelle des heures de chômage temporaire en cas de licenciement d'un travailleur protégé	1/01/1900	1/01/9999
CHOMAGE	WECH006	001	Scénario 6 - Déclaration mensuelle de travail à temps partiel pour le calcul de l'allocation de garantie de revenus	Déclaration mensuelle de travail à temps partiel pour le calcul de l'allocation de garantie de revenus	1/01/1900	1/01/9999
CHOMAGE	WECH006	002	Scénario 6 - Déclaration mensuelle de travail à temps partiel pour le calcul de l'allocation de garantie de revenus	Déclaration mensuelle de travail à temps partiel pour le calcul de l'allocation de garantie de revenus - Enseignement	1/01/1900	1/01/9999
CHOMAGE	WECH007	001	Scénario 7 - Déclaration mensuelle de travail en tant que travailleur occupé dans un atelier protégé	Déclaration mensuelle de travail en tant que travailleur occupé dans un atelier protégé	1/01/1900	1/01/9999

Secteur	Identification	Code	Scénario	Libellé	Date de début de validité	Date de fin de validité
CHOMAGE	WECH008	001	Scénario 8 - Déclaration mensuelle de travail dans le cadre d'un programme d'activation	Déclaration mensuelle pour le calcul de l'allocation d'intégration octroyée aux travailleurs occupés dans le cadre d'un programme de transition professionnelle.	1/01/1900	1/01/9999
CHOMAGE	WECH008	002	Scénario 8 - Déclaration mensuelle de travail dans le cadre d'un programme d'activation	Déclaration mensuelle pour le calcul de l'allocation de réinsertion octroyée aux travailleurs occupés dans le cadre d'un emploi-services.	1/01/1900	1/01/9999
CHOMAGE	WECH008	003	Scénario 8 - Déclaration mensuelle de travail dans le cadre d'un programme d'activation	Déclaration mensuelle pour le calcul de l'allocation de travail - Activa ou Activa-Plus	1/01/1900	1/01/9999
CHOMAGE	WECH008	004	Scénario 8 - Déclaration mensuelle de travail dans le cadre d'un programme d'activation	Déclaration mensuelle pour le calcul de l'allocation SINE octroyée aux travailleurs occupés dans une occupation d'insertion sociale	1/01/1900	1/01/9999
CHOMAGE	WECH008	005	Scénario 8 - Déclaration mensuelle de travail dans le cadre d'un programme d'activation	Déclaration mensuelle pour le calcul de l'allocation de travail - Activa- intérimaire	1/01/1900	1/01/9999
CHOMAGE	WECH008	006	Scénario 8 - Déclaration mensuelle de travail dans le cadre d'un programme d'activation	Déclaration mensuelle pour le calcul de l'allocation de travail - Activa- courte durée	1/01/1900	1/01/9999
CHOMAGE	WECH008	007	Scénario 8 - Déclaration mensuelle de travail dans le cadre d'un programme d'activation	Déclaration mensuelle pour le calcul de l'allocation de travail - Activa- personnel de sécurité et de prévention	1/01/1900	1/01/9999
CHOMAGE	WECH009	001	Scénario 9 - Déclaration pour l'octroi du droit aux vacances jeunes	Déclaration pour l'octroi du droit aux vacances jeunes	1/01/1900	1/01/9999
CHOMAGE	WECH010	001	Scénario 10 - Déclaration mensuelle d'heures de vacances jeunes	Déclaration mensuelle d'heures de vacances jeunes	1/01/1900	1/01/9999

INDEMNITES

Secteur	Identification	Code	Scénario	Libellé	Date de début de validité	Date de fin de validité
INDEMNITES	ZIMA001	001	Scénario 1 - Déclaration en cas d'incapacité de travail, de repos de maternité, d'écartement complet du travail en tant que mesure de protection de la maternité, d'écartement partiel du travail en tant que mesure de protection de la maternité, de congé de paternité (art. 39, al. 6 loi du 16.3.1971 sur le travail), de congé de paternité (art. 30, § 2 loi du 3 juillet 1978 relative aux contrats de travail) et de congé d'adoption	Incapacité de travail (maladie, accident, congé prophylactique)	1/01/1900	1/01/9999

Secteur	Identification	Code	Scénario	Libellé	Date de début de validité	Date de fin de validité
INDEMNITES	ZIMA001	002	Scénario 1 - Déclaration en cas d'incapacité de travail, de repos de maternité, d'écartement complet du travail en tant que mesure de protection de la maternité, d'écartement partiel du travail en tant que mesure de protection de la maternité, de congé de paternité (art. 39, al. 6 loi du 16.3.1971 sur le travail), de congé de paternité (art. 30, § 2 loi du 3 juillet 1978 relative aux contrats de travail) et de congé d'adoption	Repos de maternité	1/01/1900	1/01/9999
INDEMNITES	ZIMA001	003	Scénario 1 - Déclaration an cas d'incapacité de travail, de repos de maternité, d'écartement complet du travail en tant que mesure de protection de la maternité, d'écartement partiel du travail en tant que mesure de protection de la maternité, de congé de paternité (art. 39, al. 6 loi du 16.3.1971 sur le travail), de congé de paternité (art. 30, § 2 loi du 3 juillet 1978 relative aux contrats de travail) et de congé d'adoption	Ecartement complet en tant que mesure de protection de la maternité	1/01/1900	1/01/9999
INDEMNITES	ZIMA001	004	Scénario 1 - Déclaration en cas d'incapacité de travail, de repos de maternité, d'écartement complet du travail en tant que mesure de protection de la maternité, d'écartement partiel du travail en tant que mesure de protection de la maternité, de congé de paternité (art. 39, al. 6 loi du 16.3.1971 sur le travail), de congé de paternité (art. 30, § 2 loi du 3 juillet 1978 relative aux contrats de travail) et de congé d'adoption	Ecartement partiel en tant que mesure de protection de la maternité	1/01/1900	1/01/9999
INDEMNITES	ZIMA001	005	Scénario 1 - Déclaration en cas d'incapacité de travail, de repos de maternité, d'écartement complet du travail en tant que mesure de protection de la maternité, d'écartement partiel du travail en tant que mesure de protection de la maternité, de congé de paternité (art. 39, al. 6 loi du 16.3.1971 sur le travail), de congé de paternité (art. 30, § 2 loi du 3 juillet 1978 relative aux contrats de travail) et de congé d'adoption	Congé de paternité (art. 39 al. 6 de la loi du 16.3.1971 sur le travail)	1/01/1900	1/01/9999

Secteur	Identification	Code	Scénario	Libellé	Date de début de validité	Date de fin de validité
INDEMNITES	ZIMA001	006	Scénario 1 - Déclaration en cas d'incapacité de travail, de repos de maternité, d'écartement complet du travail en tant que mesure de protection de la maternité, d'écartement partiel du travail en tant que mesure de protection de la maternité, de congé de paternité (art. 39, al. 6 loi du 16.3.1971 sur le travail), de congé de paternité (art. 30, § 2 loi du 3 juillet 1978 relative aux contrats de travail) et de congé d'adoption	Congé de paternité (art. 30 § 2 de la loi du 3.7.1978 relative aux contrats de travail)	1/01/1900	1/01/9999
INDEMNITES	ZIMA001	007	Scénario 1 - Déclaration en cas d'incapacité de travail, de repos de maternité, d'écartement complet du travail en tant que mesure de protection de la maternité, d'écartement partiel du travail en tant que mesure de protection de la maternité, de congé de paternité (art. 39, al. 6 loi du 16.3.1971 sur le travail), de congé de paternité (art. 30, § 2 loi du 3 juillet 1978 relative aux contrats de travail) et de congé d'adoption	Congé d'adoption	1/01/1900	1/01/9999
INDEMNITES	ZIMA002	001	Scénario 2 - Déclaration mensuelle en cas de reprise d'un travail adapté dans le courant d'une période d'incapacité de travail, d'exercice d'un travail adapté dans le cadre d'une mesure de protection de la maternité et de poursuite d'une activité chez un des deux employeurs, lorsque la travailleuse est titulaire de deux emplois salariés auprès d'employeurs différents et n'est écartée du travail que du chef de l'une de ces deux occupations	Reprise d'un travail adapté dans le courant d'une période d'incapacité de travail	1/01/1900	1/01/9999
INDEMNITES	ZIMA002	002	Scénario 2 - Déclaration mensuelle en cas de reprise d'un travail adapté dans le courant d'une période d'incapacité de travail, d'exercice d'un travail adapté dans le cadre d'une mesure de protection de la maternité et de poursuite d'une activité chez un des deux employeurs, lorsque la travailleuse est titulaire de deux emplois salariés auprès d'employeurs différents et n'est écartée du travail que du chef de l'une de ces deux occupations	Exercice d'un travail adapté dans le cadre d'une mesure de protection de la maternité	1/01/1900	1/01/9999

Secteur	Identification	Code	Scénario	Libellé	Date de début de validité	Date de fin de validité
INDEMNITES	ZIMA002	003	Scénario 2 : Déclaration mensuelle en cas de reprise d'un travail adapté dans le courant d'une période d'incapacité de travail, d'exercice d'un travail adapté dans le cadre d'une mesure de protection de la maternité et de poursuite d'une activité chez un des deux employeurs, lorsque la travailleuse est titulaire de deux emplois salariés auprès d'employeurs différents et n'est écartée du travail que du chef de l'une de ces deux occupations	Poursuite d'une activité chez un des deux employeurs, lorsque la travailleuse est titulaire de deux emplois salariés auprès d'employeurs différents et n'est écartée du travail que du chef de l'une de ces deux occupations	1/01/1900	1/01/9999
INDEMNITES	ZIMA003	001	Scénario 3 - Attestation en vue de l'indemnisation des pauses d'allaitement	Attestation en vue de l'indemnisation des pauses d'allaitement	1/01/1900	1/01/9999
INDEMNITES	ZIMA004	001	Scénario 4 - Repos postnatal (prolongation)	Déclaration des jours de travail et assimilés en vue de la prolongation du repos postnatal	1/01/1900	1/01/9999
INDEMNITES	ZIMA005	001	Scénario 5 - Déclaration des jours de vacances d'un employé	Déclaration annuelle des jours de vacances d'un employé en vue de l'application de la règle de refus des indemnités pour la période couverte par le pécule de vacances	1/01/1900	1/01/9999
INDEMNITES	ZIMA006	001	Scénario 6 -Déclaration de la reprise du travail	Déclaration de la date de la reprise du travail	1/01/1900	1/01/9999

MALADIES PROFESSIONELLES

Secteur	Identification	Code	Scénario	Libellé	Date de début de validité	Date de fin de validité
MALADIES PROFESSIONELLES	BZMP001	001	Scénario 1- Demande mandatée - écartement d'une travailleuse enceinte - secteur privé	Arrêt de travail complet	1/01/1900	1/01/9999
MALADIES PROFESSIONELLES	BZMP001	002	Scénario 1- Demande mandatée - écartement d'une travailleuse enceinte - secteur privé	Mutation de poste avec perte de salaire	1/01/1900	1/01/9999
MALADIES PROFESSIONELLES	BZMP001	003	Scénario 1- Demande mandatée - écartement d'une travailleuse enceinte - secteur privé	Combinaison d'arrêt de travail complet et mutation de poste	1/01/1900	1/01/9999

Chomage - Werkloosheid: scenario 3 - ONEM 1 - Annexe numéro 28: Liste des codes travailleurs pour lesquels des cotisations sont dues APL
Version: 2003/3

Date de publication:

28/08/2003

L'annexe est modifiée: Vous trouverez le détail des modifications -en gras- dans les documents Word et PDF

Contenu de l'annexe: 



AN2003-3-Fr28.pdf



AN2003-3-Fr28.doc



AN2003-3-Fr28.xls



AN2003-3-Fr28.txt



AN2003-3-Fr28.xml

Code APL	Libellé	Code ONSS	Date de début de validité	Date de fin de validité
101	Travailleurs manuels contractuels	15	1/01/1900	1/01/9999
102	Travailleurs contractuels manuels qui remplacent un travailleur qui a choisi la semaine volontaire de 4 jours - loi du 10-04-1995 relative à la redistribution du temps de travail dans le secteur public	15	1/01/1900	1/01/9999
103	Travailleurs manuels - jeunes encore occupés au terme d'une convention de premier emploi avec un contrat de durée indéterminée dont l'occupation entraîne une augmentation de l'effectif du personnel - art. 37 de la loi du 24.12.1999	15	1/01/1900	1/01/9999
111	Travailleurs manuels ACS administrations locales - CONTINGENT	24	1/01/1900	1/01/9999
112	Travailleurs manuels ACS administrations locales - PROJETS	24	1/01/1900	1/01/9999
113	Travailleurs manuels ACS pouvoirs publics - loi du 30.12.1988	24	1/01/1900	1/01/9999
121	Travailleurs manuels exonérés des cotisations patronales engagés dans le cadre de l'article 60 para 7 de la loi organique des CPAS du 08.07.1976 - loi du 22.12.1995 concernant le plan pluriannuel pour l'emploi	propre à l'ONSS-APL, pas d'équivalent pour l'ONSS	1/01/1900	1/01/9999
131	Travailleurs manuels - jeunes de moins de 18 ans soumis à l'obligation scolaire à temps partiel - art. 5 bis de l'A.R. du 28.11.1969	27	1/01/1900	1/01/9999
132	Travailleurs manuels - jeunes de 18 à 25 ans occupés dans le cadre d'un système associant le travail et la formation - AR n° 495 du 31.12.1986 (applicable à partir du 01.04.2000)	27	1/01/1900	1/01/9999
133	Travailleurs manuels - jeunes qui, pendant la période de l'obligation scolaire à temps partiel, sont mis au travail en vertu d'une convention d'insertion socioprofessionnelle reconnue par les Communautés et les Régions - art. 4 de l'AR du 28.11.1969	35	1/01/1900	1/01/9999
201	Travailleurs intellectuels contractuels	495	1/01/1900	1/01/9999
202	Travailleurs intellectuels contractuels qui remplacent un travailleur qui a choisi la semaine volontaire de 4 jours - loi du 10.04.1995 relative à la redistribution du temps de travail dans le secteur public	495	1/01/1900	1/01/9999
203	Travailleurs intellectuels - jeunes encore occupés au terme d'une convention de premier emploi avec un contrat de durée indéterminée dont l'occupation entraîne une augmentation de l'effectif du personnel - art. 37 de la loi du 24.12.1999	495	1/01/1900	1/01/9999
211	Travailleurs intellectuels ACS administrations locales - CONTINGENT	484	1/01/1900	1/01/9999
212	Travailleurs intellectuels ACS administrations locales - PROJETS	484	1/01/1900	1/01/9999
213	Travailleurs intellectuels ACS pouvoirs publics - loi du 30.12.1988	484	1/01/1900	1/01/9999
221	Travailleurs intellectuels exonérés des cotisations patronales engagés dans le cadre de l'article 60 § 7 de la loi organique des CPAS du 08.07.1976 - loi du 22.12.1985 concernant le plan pluriannuel pour l'emploi	propre à l'ONSS-APL, pas d'équivalent pour l'ONSS	1/01/1900	1/01/9999
231	Travailleurs intellectuels - jeunes de moins de 18 ans soumis à l'obligation scolaire à temps partiel - art. 5 bis de l'AR du 28.11.1969	487	1/01/1900	1/01/9999
232	Travailleurs intellectuels - jeunes de 18 à 25 ans occupés dans le cadre d'un système associant le travail et la formation - AR n° 495 du 31.12.1986 (applicable à partir du 01.04.2000)	487	1/01/1900	1/01/9999

Code APL	Libellé	Code ONSS	Date de début de validité	Date de fin de validité
233	Travailleurs intellectuels - jeunes qui, pendant la période de l'obligation scolaire à temps partiel, sont mis au travail en vertu d'une convention d'insertion socioprofessionnelle reconnue par les Communautés et les Régions - art. 4 de l'AR du 28.11.1969	439	1/01/1900	1/01/9999
241	Personnel contractuel subsidié des établissements d'enseignement	495	1/01/1900	1/01/9999
242	Personnel contractuel subsidié des établissements d'enseignement qui remplace un travailleur qui a choisi la semaine volontaire de quatre jours - loi du 10.04.1995 relative à la redistribution du temps de travail dans le secteur public	495	1/01/1900	1/01/9999
251	Médecins contractuels en formation de médecins-spécialistes - article 15bis de l'AR du 28.11.1969	495	1/01/1900	1/01/9999
252	Médecins contractuels exonérés des cotisations de sécurité sociale en vertu de l'art. 1, § 3 de la loi du 27.06.1969	propre à l'ONSS-APL, pas d'équivalent pour l'ONSS	1/01/1900	1/01/9999
601	Agents définitifs dont les allocations familiales sont octroyées par l' ONSS APL	675	1/01/1900	1/01/9999
602	Agents définitifs dont les allocations familiales ne sont pas octroyées par l' ONSS APL	675	1/01/1900	1/01/9999
641	Personnel définitif subsidié des établissements d'enseignement à l'exception des écoles de musique de 2e catégorie	675	1/01/1900	1/01/9999
651	Médecins définitifs exonérés des cotisations de sécurité sociale sur base de l'article 1, § 3 de la loi du 27.06.1969	propre à l'ONSS-APL, pas d'équivalent pour l'ONSS	1/01/1900	1/01/9999
701	Etudiants exonérés en vertu de l'article 17bis de l'AR du 28.11.1969	840	1/01/1900	1/01/9999
711	Ministres des cultes - art. 13 de l'AR du 28.11.1969	675	1/01/1900	1/01/9999
721	Mandataires locaux non protégés - art. 19, § 4 de la nouvelle loi communale, modifié par l'art. 118 de la loi du 12.08.2000	propre à l'ONSS-APL, pas d'équivalent pour l'ONSS	1/01/1900	1/01/9999
731	Pompiers volontaires - travailleurs manuels	propre à l'ONSS-APL, pas d'équivalent pour l'ONSS	1/01/1900	1/01/9999
732	Pompiers volontaires - travailleurs intellectuels	propre à l'ONSS-APL, pas d'équivalent pour l'ONSS	1/01/1900	1/01/9999
761	Gardiennes encadrées	497	1/04/2003	1/01/9999
851	Cotisation spéciale due sur les versements effectués par les employeurs pour la constitution d'une pension extra-légale en faveur des membres de leur personnel ou de leurs ayants-droit (Cotisation non liée à une personne physique).	851	1/01/1900	1/01/9999
861	Cotisation due sur les participations aux bénéfices (Cotisation non liée à une personne physique).	861	1/01/1900	1/01/9999

Chomage - Werkloosheid: scenario 3 - ONEM 1 - Annexe numéro 29: Liste des indices des différentes catégories d'employeurs APL
Version: 2003/3

Date de publication:

28/08/2003

L'annexe est modifiée: Vous trouverez le détail des modifications -en gras- dans les documents Word et PDF

Contenu de l'annexe: 



AN2003-2-Fr29.pdf



AN2003-2-Fr29.doc



AN2003-2-Fr29.xls



AN2003-2-Fr29.txt



AN2003-2-Fr29.xml

Code	Libellé	Date de début de validité	Date de fin de validité
951	agents contractuels - régime de vacances secteur privé	01/01/1900	01/01/9999
952	agents contractuels - vacances annuelles secteur public	01/01/1900	01/01/9999
953	agents définitifs - régime commun des pensions	01/01/1900	01/01/9999
954	agents définitifs affiliés au régime de pension des nouveaux affiliés à l'Office	01/01/1900	01/01/9999
955	agents définitifs affiliés à une caisse propre de pension	01/01/1900	01/01/9999
956	agents définitifs affiliés à une institution de prévoyance en matière de pension	01/01/1900	01/01/9999
957	agents définitifs - régime de pension - personnel de police	01/01/1900	01/01/9999
958	autres catégories	01/01/1900	01/01/9999

NUMERO DU BLOC: 90017	VERSION: 2003/3	DATE DE PUBLICATION: 28/08/2003
-----------------------	-----------------	---------------------------------

Personne physique
(Label XML : NaturalPerson)

DESCRIPTION: Bloc fonctionnel permettant de déclarer les données d'identification d'une personne physique.

"Zone ajoutée"

CONTENU (ZONES):

- 00023 - NUMÉRO DE SUITE PERSONNE PHYSIQUE
- 00024 - NUMÉRO D'IDENTIFICATION DE LA SÉCURITÉ SOCIALE - NISS
- 00167 - NUMÉRO DE LA CARTE D'IDENTITÉ SOCIALE
- 00025 - NOM DU TRAVAILLEUR
- 00026 - PRÉNOM DU TRAVAILLEUR
- 00027 - INITIALE DU DEUXIÈME PRÉNOM DU TRAVAILLEUR
- 00028 - DATE DE NAISSANCE DU TRAVAILLEUR
- 00168 - COMMUNE - LIEU DE NAISSANCE DU TRAVAILLEUR
- 00169 - CODE PAYS DU LIEU DE NAISSANCE DU TRAVAILLEUR
- 00029 - SEXE DU TRAVAILLEUR
- 00030 - RUE DU TRAVAILLEUR
- 00031 - NUMÉRO DE L'ADRESSE DU TRAVAILLEUR
- 00032 - BOÎTE AUX LETTRES DU TRAVAILLEUR
- 00033 - CODE POSTAL DU TRAVAILLEUR
- 00034 - COMMUNE DU TRAVAILLEUR
- 00035 - CODE PAYS DU TRAVAILLEUR
- 00119 - NATIONALITÉ DU TRAVAILLEUR
- 00615 - RÉFÉRENCE UTILISATEUR - PERSONNE PHYSIQUE

BLOCS LIES: 90063 - Lien ligne travailleur

CARDINALITE MIN.: 1

CARDINALITE MAX: 1

PRESENCE

***CONDITION:** INDISPENSABLE

***LIMITATIONS**

SUPPLEMENTAIRES:

CODE ANOMALIE SUR ACCUSE DE RECEPTION:

Intitulé anomalie	Code anomalie	Gravité
Non présent	90017-001	B
Erreur de séquence	90017-091	B
Pas identifiable	90017-151	B
D'après le fichier du personnel, la déclaration n'est pas permise pour le travailleur et la période donnés.	90017-152	B

NUMERO DU BLOC: 90059	VERSION: 2003/3	DATE DE PUBLICATION: 28/08/2003
-----------------------	-----------------	---------------------------------

Formulaire
(Label XML : Form)

DESCRIPTION: Bloc fonctionnel permettant de déclarer un formulaire. Un formulaire correspond à une et une seule déclaration.

CONTENU (ZONES): 00296 - IDENTIFICATION DU FORMULAIRE
00218 - DATE DE CRÉATION DU FORMULAIRE
00299 - HEURE PRÉCISE DE CRÉATION DU FORMULAIRE
00110 - STATUT DE L'ATTESTATION
00297 - TYPE DU FORMULAIRE

BLOCS LIÉS: 90171 - Information sur la déclaration; 90064 - Identification du risque; 90082 - Référence;
90067 - Lien déclaration employeur; 90168 - Lien déclaration employeur ONSSAPL

CARDINALITE MIN.: 1
CARDINALITE MAX: *

PRESENCE
***CONDITION:** INDISPENSABLE
***LIMITATIONS**
SUPPLEMENTAIRES:

"Code anomalie sur accusé de réception" est modifié:

CODE ANOMALIE SUR ACCUSE DE RECEPTION:

Intitulé anomalie	Code anomalie	Gravité
Non présent	90059-001	B
Erreur de séquence	90059-091	B
Déclaration non traitable	90059-163	B

NUMERO DU BLOC: 90190	VERSION: 2003/3	DATE DE PUBLICATION: 28/08/2003
------------------------------	------------------------	--

Déclaration de début de travail à temps partiel avec maintien des droits - Enseignement
(Label XML : DclPartTimeWorkEducation)

DESCRIPTION: Bloc fonctionnel permettant de déclarer les informations concernant la déclaration de début de travail à temps - partiel - Enseignement.

CONTENU (ZONES):

BLOCS LIES: 90086 - Salaire théorique; 90189 - Etablissement scolaire; 90036 - Commentaire déclaration

CARDINALITE MIN.: 0

CARDINALITE MAX: 1

PRESENCE

***CONDITION:** Cardinalité 1: OBLIGATOIRE si l'identification du risque = 002
Cardinalité 0: INTERDIT si l'identification du risque = 001

***LIMITATIONS**

SUPPLEMENTAIRES:

CODE ANOMALIE SUR ACCUSE DE RECEPTION:

Intitulé anomalie	Code anomalie	Gravité
Non présent	90190-001	B
Interdit	90190-005	B
Erreur de séquence	90190-091	B